

DISTRIBUIÇÃO
GRATUITA



MUNICÍPIO DE SOROCABA

ORGÃO OFICIAL
DA PREFEITURA
MUNICIPAL
DE SOROCABA

PORTE PAGO
DR/SP
PRT/SP - 4138/93

ANO XIV

<http://www.sorocaba.sp.gov.br>

SOROCABA, 10 DE JUNHO DE 2005

Nº 1.155

Sábado é dia de guerra contra a pólio

*Campanha vai movimentar 121 postos e mais de 800 servidores na cidade.
Meta é imunizar 95% das 44.862 crianças sorocabanas com menos de cinco anos.*

Com expectativa de imunizar pelo menos 95% das 44.862 crianças sorocabanas com menos de cinco anos, a Prefeitura de Sorocaba, por meio da Seção de Vigilância Epidemiológica da Secretaria da Saúde, promove neste sábado (11/6), das 8 às 17 horas, a primeira fase da Campanha de Vacinação contra a Poliomielite deste ano. A população terá à disposição 121 postos, incluindo todos os centros de saúde da cidade, terminais de ônibus, escolas municipais e estaduais, hospitais, farmácias, shoppings, hipermercados, sociedades amigos de bairros (SABs) e igrejas, entre outros. A abertura oficial da campanha será no Centro de Saúde de Vila Barão – localizado na rua Gonçalves Júnior, 541 – com a presença do prefeito Vitor Lippi e do secretário municipal da Saúde, Milton Palma. De acordo com a Seção de Vigilância Epidemiológica Municipal, a campanha vai mobilizar aproximadamente 800 funcionários, divididos em 101 equipes.

A Campanha de Vacinação contra a Paralisia Infantil é desenvolvida em todo o país, embora nenhum caso da doença tenha sido constatado desde 1989. O objetivo é mantê-la até que o vírus causador da doença seja erradicado de todo

o mundo. Atualmente, apenas seis países são considerados endêmicos: Afeganistão, Índia, Egito, Níger, Nigéria e Paquistão.

Sem contra-indicação

O secretário municipal da Saúde esclarece que a vacina Sabin não tem contra-indicação e não provoca qualquer reação. “É fundamental que os pais levem os seus filhos, pois estarão contribuindo decisivamente para que esse esforço concentrado seja compensado com a erradicação da doença”, destaca.

Milton Palma pede ainda que os pais compareçam aos postos de vacinação com a carteira de vacinação dos seus filhos. Caso alguma vacina programada não tenha sido aplicada, os funcionários dos postos aproveitarão para colocar em dia.

Vacinação múltipla

Além da vacina contra a poliomielite, todos os 27 centros de saúde e mais oito postos de vacinação espalhados pela cidade aplicarão também neste sábado a vacinação múltipla, incluindo todas as previstas no calendário. Entre estas, a BCG (contra a tuberculose), Dupla Adulto (difteria e tétano), Tríplice/DTP (coqueluche,



Zaqueu Proença

Todas as crianças com menos de cinco anos devem ser vacinadas contra a paralisia infantil neste sábado

difteria e tétano) e Tríplice Viral (sarampo, rubéola e caxumba), além das vacinas contra o sarampo, hepatite B, haemophilus influenza tipo B (meningite) e a tetravalente (tríplice mais

meningite).

Confira na página dois os locais dos 121 postos de vacinação de Sorocaba e os horários de funcionamento.

Treinamento de GMs abre nova etapa do Plano Municipal de Segurança



Emerson Ferraz

Treinamento inclui 11 cursos destinados a aperfeiçoar atuação dos guardas municipais em todos os setores

Os 400 integrantes da Guarda Municipal de Sorocaba – 69 mulheres e 331 homens – participam a partir desta segunda-feira (13/6) do Programa de Aperfeiçoamento e Capacitação de Segurança organizado pelas secretarias municipais de Transporte e Defesa Social e Recursos Humanos. O programa faz parte da preparação da corporação visando a continuidade do Plano Municipal de Segurança, desenvolvido pela Prefeitura em parceria com o governo federal.

O aperfeiçoamento consiste na realização de 11 cursos de aprimoramento de todos os guardas municipais, o equivalente a 568 horas de aulas que vão abordar os principais problemas enfrentados no dia-a-dia. Os dois primeiros cursos a serem ministrados e que começam na segunda-feira, a partir das 8 horas, na sede da Guarda, são “Uso Legal da Força e Defesa Pessoal” e “Sistema Integrado de Segurança Urbana”.

Terceira etapa

Os participantes de cada curso serão escolhidos conforme os temas e suas escalas de serviço, de modo que todos passarão pelo treinamento sem que o serviço à população seja prejudicado. Os dois primeiros cursos terão 40 horas de aula cada, mas há os de “Gestão de Políticas Sociais para a Segurança Urbana” e “Legislação”, com 80 horas-aula cada e “Atualização em Ações Básicas de Segurança Urbana”, com 120 horas.

O aperfeiçoamento e capacitação é a terceira etapa do projeto do Plano Municipal de Segurança. O plano está sendo implantado por meio de um convênio entre a Prefeitura de Sorocaba e o governo federal, por intermédio de recursos do Ministério da Justiça.

Na primeira etapa houve um investimento de R\$ 261.930,00, com a aquisição de veículos e equipamentos para a corporação. Foram adquiridos sete carros novos tipo Gol City, 1.0, equipados com sinalizador, sirene e rádios de comunicação, e ainda três motos Falcon NX 400cc, equipadas com sinalizador e sirene. Além disso, foram comprados 20 rádios de comunicação portáteis e 30 coletes antibalísticos, nível II.

Também foram comprados um aparelho de data show, um DVD, uma TV, um Micro Sistem, um scanner de mesa, um videocassete, uma filmadora, um retroprojeto, três computadores com impressoras e uma máquina de fotografia digital. Do total investido, o governo federal cedeu R\$ 236.330,00 e a Prefeitura, R\$ 25.600,00. O convênio total é de R\$ 402.910,00, dos quais a Administração Municipal entrará com R\$ 80.582,00.

A segunda fase envolveu a contratação de uma empresa para fazer um diagnóstico e formular um Plano de Segurança. Ela definirá o detalhamento

das ações pontuais. A idéia é que haja um trabalho conjunto entre as polícias Civil e Militar e a Guarda Municipal obedecendo a um mapeamento sobre os locais onde há mais ocorrências ligadas ao setor de segurança na cidade.

Mais treinamento

Vinte integrantes da Guarda Municipal participaram na última sexta-feira (3/6) de um Curso de Aperfeiçoamento em Telecomunicações. As aulas foram ministradas durante 4 horas na sede da própria corporação.

De acordo com o comandante da Guarda, Maurício Caruso, o objetivo é melhorar a resposta do grupo que trabalha no contato direto com a população, no sentido de agilizar o atendimento de ocorrências por meio de rádio e telefone.

O curso foi ministrado pelo professor e instrutor da Academia da Polícia Civil, de São Paulo, Márcio Ribeiro da Rocha, que também é investigador-chefe do 3o Distrito Policial de Sorocaba e especialista na área de telecomunicações com fins policiais.

O curso incluiu as formas de atendimento ao telefone, a checagem e triagem de chamadas, a operação de equipamentos do setor e aprofundaram a dinâmica para repassar informações com rapidez e precisão.

GOVERNO DO MUNICÍPIO

PREFEITO MUNICIPAL:
VITOR LIPPI
VICE-PREFEITO: GERALDO DE MOURA CAUBY

SECRETARIA DA ADMINISTRAÇÃO (SEAD)

Januário Renna

SECRETARIA DA CIDADANIA (SECID)

Maria José de Almeida Lima

SECRETARIA DE COMUNICAÇÃO (SECOM)

Carlos Alberto Maria

SECRETARIA DE CULTURA (SECULT)

Djalma Luiz Benette

SECRETARIA DO DESENVOLVIMENTO ECONÔMICO (SEDE)

Luiz Christiano Leite da Silva

SECRETARIA DA EDUCAÇÃO (SEDU)

Maria Teresinha Del Cistia

SECRETARIA DE ESPORTES E LAZER (SEMES)

José Antônio Matiello

SECRETARIA DE FINANÇAS (SEF)

Fernando Mitsuo Furukawa

SECRETARIA DO GOVERNO (SG)

José Domingos Valarelli Rabello

SECRETARIA DA HABITAÇÃO, URBANISMO E MEIO AMBIENTE (SEHAUM)

José Dias Batista Ferrari

SECRETARIA DA JUVENTUDE (SEJUV)

Antônio Carlos Bramante

SECRETARIA DE NEGÓCIOS JURÍDICOS (SEJ)

Marcelo Tadeu Athayde

SECRETARIA DE OBRAS E INFRA-ESTRUTURA URBANA (SEOBE)

José Antônio Bolina

SECRETARIA DE PARCERIAS (SEPAR)

Marcelo Mattos Lomelino

SECRETARIA DE RECURSOS HUMANOS (SERH)

José Vicente Dias Mascarenhas

SECRETARIA DE RELAÇÕES DO TRABALHO (SERT)

Luiz Alberto Firmino

SECRETARIA DA SAÚDE (SES)

Milton Ribeiro Palma

SECRETARIA DE TRANSPORTES E DEFESA SOCIAL (SETDS)

João Paulo Corrêa

EMPRESA DE DESENVOLVIMENTO URBANO E SOCIAL (URBES)

Renato Gianolla

SERVIÇO AUTÔNOMO DE ÁGUA E ESGOTO (SAAE)

Pedro Dal Pian Flores



EXPEDIENTE

SECRETARIA DE COMUNICAÇÃO (SECOM)

Imprensa Oficial - Lei nº 2.043 - 29/10/1979

Administração e Redação

Av. Engº Carlos Reinaldo Mendes, 3.041 - 4º andar

Sorocaba - SP - Fone / Fax: (015) 3238-2498

Oficial de Imprensa do Município

Renato Monteiro - MTb - 19.826 DRT/SP

Editor Responsável

Marinaldo Cruz Filho - MTb 35.630 DRT/SP

Composição e Impressão

Ipanema Sistema Gráfico e Editora Ltda.

Av. Pres. Juscelino Kubitschek de Oliveira, 199

Votorantim - SP - Fone (015)3243-3171

Vacinação contra pólio tem 121 postos

Veja na tabela a seguir os endereços dos postos de vacinação contra a paralisia infantil, os postos que terão vacinação múltipla e os horários de funcionamento:

LOCAL- ENDEREÇO	VACINA	HORÁRIO	LOCAL- ENDEREÇO	VACINA	HORÁRIO	LOCAL- ENDEREÇO	VACINA	HORÁRIO
TERMINAL SÃO PAULO	SABIN	8h AS 17h	EE MARIA CANDIDA B. ARAÚJO	SABIN	8h AS 17h	EE PROFª BEATRIZ CAIXEIRO	SABIN	8h AS 17h
R. LEOPOLDO MACHADO, 259 TEL: 32310814			R. ANGELA CAMARGO SAMPAIO, 494			R. ARTUR GAGLIARI, 1205- JD.S. CONRADO- TEL: 32329827		
TERMINAL SANTO ANTONIO	SABIN	8h AS 17h	V. HELENA - TEL: 32232656			CEI 55 MARIA DE LOURDES AIRES	SABIN	8h AS 17h
AV. AFONSO VERGUEIRO, 733 - TEL: 32331967			EE PROFª ISABEL LOPES MONTEIRO	SABIN	8h AS 17h	R. HUM, S/N - JD. SANTA MARINA		
CS ESCOLA	MÚLTIPLA	8h AS 17h	AV. MANOEL DE CAMARGO SAMPAIO, S/N			CEI 84 OSMAR DE ALMEIDA	SABIN	8h AS 17h
AV. COM. PEREIRA INÁCIO - TEL: 32329150			JD. MARCELO AUGUSTO - TEL: 32233072			R. ARISTIDES DE BARROS S/N S.GUILHERME I -TEL: 32265993		
NÚCLEO VE - CHS	SABIN	8h AS 12h	SAB. JD. ITAPEMIRIM	SABIN	8h AS 12h	CS MARIA EUGÊNIA	MÚLTIPLA	8h AS 17h
RUA: CLÁUDIO MANOEL DA COSTA- TEL: 2341400 R.163			R. PROJETADA II, 102 LOPES DE OLIVEIRA			R. MARIO ROMANO, 264 -MARIA EUGÊNIA- TEL: 32261370		
CASAS PERNAMBUCANAS	SABIN	8h AS 16h	EE MARIO GUILHERME NOTARI	SABIN	13:00 AS 17h	CS VITÓRIA RÉGIA	MÚLTIPLA	8h AS 17h
R. BARÃO DO RIO BRANCO, S/N - CENTRO			R. IDA CALDINI S/N JD.LUCIANA MARIA TEL. 32232780			R. FRANCISCO DA SILVA MARTINS, 35 - V.RÉGIA-TEL:32261001		
CEAGESP	SABIN	8h AS 12h	MERCADINHO MASTER	SABIN	8h AS 12h	EM GENI KALIL MILEGO	MÚLTIPLA	8h AS 12h
EE FAZENDA SÃO MARCOS	SABIN	13:00 AS 17h	R. CON. LÚCIO FLÓRIO GRAZIOZI, 224 IPANEMA VILLE			R. VANDERLEI FELÍCIO S/N - HERBERT DE SOUZA		
ESTR. IPANEMA DAS PEDRAS, 150			ASILO SÃO VICENTE DE PAULO	SABIN	13:00 AS 17h	EE SALVADOR ORTEGA FERNANDES	MÚLTIPLA	13:00 AS 17h
CARREFOUR	SABIN	8h AS 17h	AV. BETANIA, 1255 - 32231616			AV. ITAVUVU, 8805 TEL:32264632		
AV IZORAIDA MARQUES PERES, 401 TEL: 32244243			CIS JD. SUELI	SABIN	8h AS 17h	CS HABITETO	MÚLTIPLA	8h AS 17h
SESI MANGAL	SABIN	8h AS 17h	R. FIDEL OLIVA, S/N - JD. SUELI - TEL 32231922			EM PROFª NORMA JUSTO	MÚLTIPLA	8h AS 17h
R. DUQUE DE CAXIAS,494 - TEL: 32330484			CS LOPES DE OLIVEIRA	MÚLTIPLA	8h AS 17h	R. UM, 249 PQ. VIT. RÉGIA TEL. 32263483		
CS CERRADO	MÚLTIPLA	8h AS 17h	R. RIUZAKU KANIZAWA, 795- L. DE OLIVEIRA-TEL:32233256			EE ISABEL RODRIGUES GALVÃO	SABIN	8h AS 17h
R. VISCONDE DO RIO BRANCO,885 TEL. 32217445			FARMAMED - IPANEMA	SABIN	8h AS 17h	R. SÃO JOÃO, 643 - V. ASTÚRIAS - TEL: 32266099		
CEI 11 DONA TERCILA FREIRE	SABIN	8h AS 17h	AV. IPANEMA, 2050			CS BRIGADEIRO TOBIAS	MÚLTIPLA	8h AS 17h
R. JOAQUIM GONÇALVES GOMIDE, 127-JD.BELMEJO			CS NOVA SOROCABA	MÚLTIPLA	8h AS 17h	R. ANA GOMES CORREA, 55 - BRIG. TOBIAS		
CEI 23 DOLORES CUPIAM DO AMARAL	SABIN	8h AS 17h	AV. AMERICANA, 351- NOVA SOROCABA- TEL: 32232488			TEL: 32266005		
R. José Giusti, 198 - Jd. Dos Estados			CS VILA ANGELICA	MÚLTIPLA	8h AS 17h	EE BAIRRO INHAIBA	SABIN	8h AS 12h
CEI 47 PROFª BETTY S. OLIVEIRA	SABIN	8h AS 17h	R. MAJOR SILVA VILELA, 27- V. ANGÉLICA- TEL: 32233113			EE BAIRRO TUPÃ	SABIN	13:00 AS 17h
ROD. RAPOSO TAVARES KM 109 (1ª DEL) IPAN. DO MEIO			CARREFOUR - SONIA MARIA	SABIN	8h AS 17h	CS VILA SABIÁ	MÚLTIPLA	8h AS 17h
CEI 30 MARIA P. BELOTTI	SABIN	8h AS 17h	AV. BRASIL S/N - VL. CARVALHO			R. TRES, 91- V. SABIÁ - TEL: 32330974		
R. NELSON GOMES, 49 - JD. SÃO PAULO-32220761			RESIDÊNCIA DE MARIA DE FÁTIMA	SABIN	8h AS 12h	EM VINCLADA DA GENEBRA	MÚLTIPLA	8h AS 12h
DR.LUIZ MENDES DE ALMEIDA, 734- L.DIVINO-TEL:32211840			R. MICHEL AMARY, 183 - VL. BOM JESUS			EST. DA GENEBRA, CX DE LUZ 72		
CS MARCIA MENDES	MÚLTIPLA	8h AS 17h	CEI 79 PROFª JOÃO TORTELLO	SABIN	13:00 AS 17h	CEI 54 SONIA APARECIDA MACHADO	MÚLTIPLA	13:00 AS 17h
PÇA JOSÉ A RABELLO JR. 91 -JD. VERA CRUZ-TEL:32213984			R. MASAHARU TANAGUCHI, 65- JD. BOTUCATU- T: 32232066			R. PROJETADA C, 12 - BAIRRO DOS MORROS - TEL:32271355		
CENTRO ESPORTIVO - GENESIO RODRIGUES	SABIN	8h AS 17h	CS PARQUE SÃO BENTO	MÚLTIPLA	8h AS 17h	EE MARCO ANTONIO MENCACCI	SABIN	8h AS 17h
R. MARIO SOAVE, 471 - TEL: 32210722			R. VINÍCIUS DE MORAES, 1000- PQ. S. BENTO- T: 32231365			EST. DA RANCHARIA - APARECIDINHA		
CENTRAL PARQUE			EE PROFª DIRCEU FERREIRA DA SILVA	SABIN	8h AS 12h	CS APARECIDINHA	MÚLTIPLA	8h AS 17h
EE LUIZ FLEURY	SABIN	8h AS 12h	ESTR. DE PORTO FELIZ, S/N - CAGUAÇU T:32931061			R. JOAQUIM MACHADO, 680 - APARECIDINHA-TEL:32252759		
R. LUIZ L. MASCARANHAS, 26 - GUADALAJARA - 32214182			CEI 28 RAUDINEIA ESTEVES MACHADO	SABIN	13:00 AS 17h	CS EDEN	MÚLTIPLA	8h AS 17h
CEI 26 LUIZ SANCTIS	SABIN	13:00 AS 17h	R. ALCINO DE OLIVEIRA ROSA, 267- PQ. S. BENTO			R. SALVADOR LEITE MARQUES, 933-EDEN - TEL: 32253105		
R. ERICO VERÍSSIMO, 277 - C. PARQUE - 32213717			EE JOÃO RODRIGUES BUENO	SABIN	8h AS 17h	CS CAJURU	MÚLTIPLA	8h AS 17h
CS JARDIM SIMUS	MÚLTIPLA	8h AS 17h	R. VALDEZ C. CURTO, S/N - V.CAROL-TEL:32261470			R. JORGE ELIAS, 42 - CAJURU- TEL: 32251121		
ALAMEDA DOS LÍRIOS, 327- JD. SIMUS - TEL: 32211177			EM MARIA DOMINGAS TÓTORA DE GÓES	SABIN	8h AS 17h	EQUIPE MOVEI BAIRRO DO ROSÁRIO	SABIN	8h AS 10:00
CEI 35 Mª ONDINA S. V. BRUNETTO	SABIN	8h AS 17h	AL. LAURINDO DE BRITO, S/N VL. CAROL - TEL 32329568			EST. DO ROSÁRIO		
R.ARLINDA DE A SANTOS, S/N - JD. ITANGUÁ - 32228445			CS MINEIRÃO	MÚLTIPLA	8h AS 17h	EE VER. AUGUSTO DA S. DOURADO	SABIN	11:00 AS 14:00
CEI 36 DR. ABNEI MEDEIROS CARNEIRO	SABIN	8h AS 17h	R. TEN. ÉRICO DE OLIVEIRA, 110- V. MINEIRÃO -T:32337165			TRAV.AURELIANO C. NASCIMENTO,S/N		
R. JOSÉ DE ANDRADE, 10 - OURO FINO			EM JOSÉ MENDES	SABIN	8h AS 12h	BAIRRO IPORANGA - TEL: 32252930		
CS SOROCABA I	MÚLTIPLA	8h AS 17h	R. ARMANDO RIZZO, 558-JD.HUNGARES			CEI 48 Mª DOS PRAZERES	SABIN	15:00 AS 17h
AV. B. 351 - SOROCABA I - TEL: 32217922			TEL: 32382100 - R. 2605			VINCLADA AO CAJURU AO LADO DA SAB		
BAR E MERCEARIA SERRA TALHADA 2	SABIN	8h AS 17h	CEI 18 MIGUEL GUEDA	SABIN	13:00 AS 17h	CS BARCELONA	MÚLTIPLA	8h AS 17h
R. OLINDA DE ALMEIDA MASTRANDEIRA, 123			R. ATANÁSIO SOARES, S/N- V. FIORE- TEL: 32312605			R. COLOMBIA, 253 - BARCELONA - TEL: 32274346		
TEL: 32214132 - PIAZZA DI ROMA			EE PROFª ROQUE C. MARTINS	SABIN	8h AS 17h	CEI 39 SHAAR HANEVEG	SABIN	8h AS 17h
EM PROFª MARIA DE LOURDES MARTINEZ	SABIN	8h AS 17h	R.MALAKE MURAD, 26 - JD.GUADALUPE-T:32261289			R. PASCOAL TÚLIO, 59- COLORAU - TEL: 32273704		
R. DARIA G. DA SILVA, 292 STA BARBARA TEL.32227751			FARMAMED - FIORE	SABIN	8h AS 17h	CEI 62 MONSENHOR ANTONIO SIMON SOLA	SABIN	8h AS 17h
CEI 50 PROFª ALPIO G. DA CUNHA	SABIN	8h AS 17h	R. PAES DE LINHARES	SABIN	8h AS 17h	R. HAVANA, 36 - PARADA DO ALTO- TEL: 32321856		
R. CINCO, S/N - JD. IPIRANGA - TEL: 32211841			FARMAFORT - MERCADO DISTRITAL	SABIN	8h AS 17h	CS VILA HORTÊNCIA	MÚLTIPLA	8h AS 17h
EM PROF IRINEU LEISTER	SABIN	8h AS 17h	R. BENEDITO GALDINO DE BARROS S/N			R. TEODORO KAISEL, 677- V. HORTÊNCIA-TEL: 32275438		
RUA 2, 67 - JDIM IPIRANGA - TEL.3222-7280			CS VILA FIORE	MÚLTIPLA	8h AS 17h	CEI 24 SOROCABA LESTE	SABIN	8h AS 17h
PLANTÃO DE VENDAS WANEL WILLE	SABIN	8h AS 17h	R. OSVALDO CRUZ S/N			R. CERVANTES, 672- V. ASSIS - TEL: 32271213		
AV. PAULO EMANUEL DE ALMEIDA, 23 - WANEL WILLE II			TEL: 32333585			CEI 01 ANTONIO CARLOS DE BARROS TEL: 32276662	SABIN	8h AS 17h
EE HUMBERTO DE CAMPOS	SABIN	8h AS 17h	DROGARIA MURARO	SABIN	8h AS 17h	R. CEL NOGUEIRA PADILHA, S/N - V. HORTÊNCIA		
R. HUMBERTO DE CAMPOS, S/N - JD. ZULMIRA			R. PAES DE LINHARES, 1530 -V. FIORE- TEL : 32310533			FARMAPONTE - COOP	SABIN	8h AS 17h
CS NOVA ESPERANÇA	MÚLTIPLA	8h AS 17h	FARMAMED - ITAVUVU	SABIN	8h AS 17h	R. PADRE MADUREIRA S/N		
R. PROJETADA, 689- JD.NOVA ESPERANÇA-TEL: 32211214			AV. ITAVUVU, 2637-			EE PROFª AGGEO P. DO AMARAL	SABIN	8h AS 12h
CS VILA BARÃO	MÚLTIPLA	8h AS 17h	EE PROFª JOSÉ ROQUE ROSA	SABIN	8h AS 17h	R. HERCULES TAVARES,389 ARVORE GRANDE		
R. GONÇALVES JR, 141- V. BARÃO- TEL: 32331559			R. AMADOR CALVILHO FERNANDES, S/N			CEI 20 VICTORIA ALLUS LARA	SABIN	13:00 AS 17h
SOROCABA SHOPPING CENTER	SABIN	10:00 AS 17h	V. FORMOSA- TEL: 32261110			R. ALCINDO GUANABARA, 279 - ARVORE GRANDE - TEL: 32273181		
AV AFONSO VERGUEIRO, S/N			CS PARQUE DAS LARANJEIRAS	MÚLTIPLA	8h AS 17h	CS VILA HARO	MÚLTIPLA	8h AS 17h
CEI 44 LUIZ RIBEIRO	SABIN	8h AS 17h	R. TRINTA E DOIS, 24 - P. DAS LARANJEIRAS			R. ARISTIDES SILVA LOBO, 379-V. HARO - TEL: 32272370		
R. MOACIR NASCIMENTO, 475- V. CARVALHO -TEL:32335066			TEL: 32261461			CEI 34 ALBERTO GROSSO	SABIN	8h AS 17h
CEI 02 MARINA GROHMANN	SABIN	8h AS 12h	EE JORGE MADUREIRA	SABIN	8h AS 17h	R. MARCELO SCOTTO, 70 -V. RICA - TEL:32382100 R.2673		
R. RODRIGUES ALVES S/N - VL. SANTANA			R. GERALDO RIBEIRO DUARTE, 736 - TEL 2261922			EE GUMERCINDO GONÇALVES	SABIN	8h AS 12h
EE ENÉAS P. ARRUDA	SABIN	13:00 AS 17h	JD. GUAIBA			R.ARTHUR TARCITANI,65 J.GONÇALVES- TEL:32271415		
R. ANTONIO M.DA SILVA, 215 - VL.MARIA DO CARMO			SUPERMERCADOS COOP	SABIN	8h AS 17h	EE AMELIA C. M. DE ARAUJO	SABIN	13:00 AS 17h
CS VILA SANTANA	MÚLTIPLA	8h AS 17h	AV. ITAVUVU, 3799- LARANJEIRAS - 32395097			R. JOAQUIM SCHERPEL, 215 - J.GUTIERRES		
R. DEODORO REIS, 150- VL. SANTANA - TEL: 32331160			EM BASÍLIO DA COSTA DAMEON	SABIN	8h AS 17h	IGREJA DE SÃO SEBASTIÃO - ESTR. MATO DENTRO	MÚLTIPLA	8h AS 10:00
EXTRA HIPERMERCADO	SABIN	8h AS 17h	R. ATALIBA PONTES, S/N			EE MONTE VERDE - B. MORELOS	MÚLTIPLA	11:00 AS 14:00
STA ROSALIA			PAINEIRAS - TEL: 33111174			MATO DENTRO - TEL: 32266099		
CEI 40 DUZOLINA BATIOLA PAGLIATO	SABIN	8h AS 17h	HOSPITAIS / ORFANATOS	SABIN	08h AS 12h	EQUIPE MOVEI - ESTRADA DA SERRINHA	MÚLTIPLA	15:00 AS 17h
R. CAMPINAS, 260 JD. IGUATEMI TEL: 32282828			EQUIPE MOVEI	SABIN	13:00 AS 17h	PEDÁGIO	SABIN	8h AS 17h
CEI 46 ERNESTO MARTINS	SABIN	08h AS 17h	R. DEVID					

ATOS DO PODER EXECUTIVO

LEIS

LEI Nº 7.391, DE 03 DE JUNHO DE 2005.

(Obriga as agências bancárias, no âmbito do município, a prestarem aos seus usuários, atendimento em tempo razoável e dá outras providências).

Projeto de Lei nº 217/2002 - autoria da Vereadora TÂNIA BACCELLI.

A Câmara Municipal de Sorocaba, decreta e eu promulgo a seguinte Lei:

Art. 1º - Ficam as agências bancárias e os correspondentes bancários, no âmbito do Município obrigadas a prestar aos usuários de seus serviços atinentes à pagamentos e ou recebimentos, atendimento em tempo razoável.

Parágrafo Único - Entende-se por correspondentes bancários, empresas contratadas pelos bancos para a prestação de determinados serviços bancários (pagamentos de contas de água, luz, ISS, IPTU, etc.).

Art. 2º - Para os efeitos desta Lei entende-se como tempo razoável para atendimento:

I - Até 15 (quinze) minutos em dias normais;

II - Até 30 (trinta) minutos em véspera ou após feriados prolongados, dias de pagamentos dos funcionários públicos municipais, estaduais e federais e de vencimentos de contas de concessionárias de serviços públicos e de recebimento de tributos municipais, estaduais e federais.

§ 1º - Os bancos ou suas entidades representativas informarão ao órgão encarregado de fazer cumprir esta lei as datas mencionadas no inciso II.

§ 2º - O tempo máximo de atendimento referido nos incisos I e II leva em consideração o fornecimento normal dos serviços essenciais à manutenção do ritmo normal das atividades bancárias, tais como energia, telefonia e transmissão de dados.

Art. 3º - Para o fiel cumprimento desta Lei as agências bancárias e os correspondentes bancários, ficam obrigados a fornecer ao usuário comprovante do horário de sua chegada e saída da fila.

Art. 4º - Ficam os estabelecimentos mencionados no caput do art. 1º, obrigados à fixar em locais visíveis e de fácil leitura, nas áreas internas e externas, os termos desta Lei.

Art. 5º - As agências bancárias têm o prazo de 60 dias, a contar da data da publicação desta Lei, para adaptarem-se as suas disposições.

Art. 6º - O não-cumprimento das disposições desta Lei sujeitará o infrator às seguintes punições:

I - Advertência;

II - Multa de R\$ 5.000,00 (cinco mil reais);

III - Multa de R\$ 10.000,00 (dez mil reais), até a 5ª reincidência;

IV - Suspensão do Alvará de Funcionamento, após a 5ª (quinta) reincidência.

Parágrafo Único - O valor da multa de que trata

este artigo será atualizado anualmente, pela variação do Índice de Preços ao Consumidor Amplo - IPCA, apurado pelo IBGE (Instituto Brasileiro de Geografia e Estatística) acumulada no exercício anterior, sendo que no caso de extinção desse índice, será adotado outro índice criado por legislação federal e que reflita a perda do poder aquisitivo da moeda.

Art. 7º - As denúncias dos munícipes devidamente comprovadas, deverão ser encaminhadas ao órgão designado pela Prefeitura Municipal de Sorocaba, encarregado de zelar pelo cumprimento desta Lei, concedendo-se direito de defesa ao Banco denunciado.

Art. 8º - As despesas com a execução da presente Lei correrão por conta de verba orçamentária própria.

Art. 9º - Esta Lei entra em vigor na data de sua publicação.

Palácio dos Tropeiros, em 03 de junho de 2005, 350º da Fundação de Sorocaba.

VITOR LIPPI
Prefeito Municipal

MARCELO TADEU ATHAYDE
Secretário de Negócios Jurídicos

FERNANDO MITSUO FURUKAWA
Secretário de Finanças

Publicada na Divisão de Controle de Documentos e Atos Oficiais, na data supra.

SOLANGE APARECIDA GEREVINI LLAMAS
Chefe da Divisão de Controle de Documentos e Atos Oficiais em substituição

(Processo nº 19.201/95)

LEI Nº 7.392, DE 03 DE JUNHO DE 2005.

(Altera a redação do inciso II do Art. 7º da Lei nº 5.315, de 13 de dezembro de 1996, que dispõe sobre os serviços de coleta de entulho e dá outras providências).

Projeto de Lei nº 35/2005 - autoria do Vereador GERVINO GONÇALVES.

A Câmara Municipal de Sorocaba, decreta e eu promulgo a seguinte Lei:

Art. 1º - O inciso II do Art. 7º da Lei nº 5.315, de 13 de dezembro de 1996, passa a vigorar com a seguinte redação:

“Art. 7º ...

II - Deverão conter faixa zebraada mediante a fixação de película refletiva ou outro meio que permita a visualização noturna, principalmente.” (N.R.)

Art. 2º - As empresas que não se adequarem com o Art. 1º, inciso II desta Lei, no prazo de 90 (noventa) dias, terão o seu alvará de funcionamento revogado pelo setor competente da Prefeitura Municipal de Sorocaba.

Art. 3º - As despesas com a execução da presente Lei correrão por conta de verba orçamentária própria.

Art. 4º - Esta Lei entra em vigor na data de sua

publicação.

Palácio dos Tropeiros, em 03 de junho de 2005, 350º da Fundação de Sorocaba.

VITOR LIPPI
Prefeito Municipal

MARCELO TADEU ATHAYDE
Secretário de Negócios Jurídicos

FERNANDO MITSUO FURUKAWA
Secretário de Finanças

JOÃO PAULO CORRÊA
Secretário de Transportes e Defesa Social

Publicada na Divisão de Controle de Documentos e Atos Oficiais, na data supra.

SOLANGE APARECIDA GEREVINI LLAMAS
Chefe da Divisão de Controle de Documentos e Atos Oficiais em substituição

(Processo nº 7.034/2005)

LEI Nº 7.393, DE 08 DE JUNHO DE 2005.

(Autoriza a Prefeitura Municipal a celebrar Convênio com a Associação Evangélica Beneficente – Hospital Evangélico de Sorocaba, para conclusão e adaptação do Centro de Atendimento à Mulher e de Referência Cirúrgica da Policlínica Municipal e dá outras providências).

Projeto de Lei nº 63/2005 - autoria do EXECUTIVO.

A Câmara Municipal de Sorocaba decreta e eu promulgo a seguinte Lei:

Art. 1º - Fica a Prefeitura Municipal autorizada a celebrar convênio com a Associação Evangélica Beneficente – Hospital Evangélico de Sorocaba, para conclusão e adaptação das instalações do prédio do Centro de Atendimento à Mulher e de Referência Cirúrgica da Policlínica Municipal.

Parágrafo Único – O termo de convênio que trata este artigo passa a fazer parte integrante da presente Lei.

Art. 2º - Fica o Hospital Evangélico obrigado a enviar à Câmara Municipal de Sorocaba, relatórios mensais contendo a relação de todos os atendimentos efetuados pelo Centro de Atendimento à Mulher.

Art. 3º - Nos termos do convênio, a Prefeitura repassará à Associação Evangélica Beneficente – Hospital Evangélico de Sorocaba, a importância de R\$ 1.500.000,00 (hum milhão e quinhentos mil reais) em parcelas mensais e consecutivas de até R\$ 150.000,00 (cento e cinquenta mil reais), conforme cronograma físico/financeiro, totalizando o limite de 40 (quarenta) leitões para internação.

Art. 4º - As despesas com a execução da presente Lei correrão por conta de dotações orçamentárias próprias, suplementadas se necessário.

Art. 5º - Esta Lei entra em vigor na data de sua publicação.

Palácio dos Tropeiros, em 08 de junho de 2005, 350º da Fundação de Sorocaba.

VITOR LIPPI
Prefeito Municipal

MARCELO TADEU ATHAYDE
Secretário de Negócios Jurídicos

MILTON RIBEIRO PALMA
Secretário da Saúde

FERNANDO MITSUO FURUKAWA
Secretário de Finanças

Publicada na Divisão de Controle de Documentos e Atos Oficiais, na data supra.

SOLANGE APARECIDA GEREVINI LLAMAS
Chefe da Divisão de Controle de Documentos e Atos Oficiais em substituição

CONVÊNIO QUE ENTRE SI CELEBRAM A PREFEITURA MUNICIPAL DE SOROCABA E A ASSOCIAÇÃO EVANGÉLICA BENEFICENTE – HOSPITAL EVANGÉLICO DE SOROCABA.

Processo nº 7.034/2005

A PREFEITURA MUNICIPAL DE SOROCABA, inscrita no CGC do MF sob n.º 46.634.044/0001-74, com sede em Sorocaba, à Avenida Engº Carlos Reinaldo Mendes nº 3041, Alto da Boa Vista, neste ato representada pelo Prefeito Municipal, Dr. Vítor Lippi, doravante denominada PREFEITURA, e, de outro lado, a ASSOCIAÇÃO EVANGÉLICA BENEFICENTE – HOSPITAL EVANGÉLICO DE SOROCABA, pessoa jurídica de direito privado, estabelecida à Avenida General Carneiro nº 475, inscrita no CNPJ sob nº 61.705.877/000-34, neste ato representada por seu Presidente, Reverendo Matheus Benevenuto Júnior, doravante denominada simplesmente HOSPITAL EVANGÉLICO, têm justo e acordado a celebração do presente convênio, mediante as cláusulas e condições seguintes:

I – DO OBJETO

Cláusula Primeira – O presente Convênio tem por objeto a conclusão e adaptação das instalações do prédio do Centro de Atendimento à Mulher e de Referência Cirúrgica da Policlínica Municipal.

II – DAS OBRIGAÇÕES DA PREFEITURA

Cláusula Segunda – São obrigações da Prefeitura:

1 - Repassar recursos financeiros, até o limite de R\$ 1.500.000,00 (um milhão e quinhentos mil reais) em parcelas mensais e consecutivas de até R\$ 150.000,00 (cento e cinquenta mil reais), conforme cronograma físico/financeiro, totalizando o limite de 40 (quarenta) leitões para internação, para que o HOSPITAL EVANGÉLICO passe a dar suporte ao Centro de Atendimento à Mulher e de Referência Cirúrgica da Policlínica Municipal.

2 - Se necessário, alterar o presente Convênio, para adequações financeiras ou eventuais ajustes do

cronograma físico/financeiro, em até 20% (vinte por cento) de seu valor total, poderá ocorrer termo de aditamento, que não implique alteração do objeto, mediante autorização legislativa.

3 - Manter em vigor o Convênio celebrado de Serviços de Assistência Médico-Hospitalar e Ambulatorial e SUS – Serviço Único de Saúde entre a PREFEITURA e o HOSPITAL EVANGÉLICO.

4 - Adaptar o teto financeiro do Hospital para a realização dos novos atendimentos.

III – DAS OBRIGAÇÕES DO HOSPITAL EVANGÉLICO

Cláusula Terceira – São obrigações do Hospital Evangélico:

1 - Concluir e adaptar as instalações para o funcionamento do Centro de Atendimento à Mulher e de Referência Cirúrgica da Policlínica Municipal, inclusive com área de Enfermaria, Centro Obstétrico e Ambulatorial, bem como UTI Neo-Natal, conforme projeto a ser aprovado, garantido o atendimento em nível secundário.

2 - Garantir a atuação de equipe médica necessária, nas áreas abrangidas por este convênio e em caráter permanente, a pacientes grávidas e UTI aos recém-nascidos, durante o tempo necessário à sua recuperação, além de atendimento de urgência e emergência a ambos os casos, mesmo que procurem o hospital diretamente.

3 - Suprir, através de seu corpo clínico, as necessidades de assistência médica nas diversas especialidades, quando solicitadas.

4 - Suprir, através de seu corpo clínico, a assistência médica integral aos pacientes ambulatoriais e internados nas áreas já estabelecidas.

5 - Manter equipes de pessoal administrativo e de pára-médicos, necessárias para o bom funcionamento das Unidades, bem como de materiais de consumo e medicamentos.

6 - Mobiliário e equipar todas as instalações necessárias para a plena viabilização dos fins preconizados neste Convênio.

7 - Elaborar relatórios mensais e prestações de contas, até a conclusão e funcionamento das Unidades referidas neste convênio.

IV – DA VIGÊNCIA

Cláusula Quarta – O presente convênio terá a vigência de 05 (cinco) anos, contados a partir de sua assinatura.

V – DA DENÚNCIA E DA RESCISÃO

Cláusula Quinta – O presente convênio poderá ser denunciado por desinteresse consensual ou unilateral, mediante comunicação escrita e com antecedência mínima de 90 (noventa) dias.

Cláusula Sexta - O convênio poderá ser rescindido em virtude de descumprimento das obrigações assumidas ou por infração legal, o que implicará na suspensão dos repasses mensais, além de eventual restituição aos cofres públicos dos valores repassados, sem prejuízo da responsabilização pessoal dos agentes que eventualmente hajam concorrido para o não atendimento do dispositivo.

VI – DO FORO

Cláusula Sétima - As partes, de comum acordo, elegem o Foro da Comarca de Sorocaba para dirimir quaisquer dúvidas relativas ao presente Convênio.

E, por estarem de acordo, assinam o presente em 02 (duas) vias de igual teor, também subscritas por 02 (duas) testemunhas.

Palácio dos Tropeiros, em de de 2005, 350° da Fundação de Sorocaba.

PREFEITURA MUNICIPAL DE SOROCABA
VITOR LIPPI

ASSOCIAÇÃO EVANGÉLICA
BENEFICENTE – HOSPITAL
EVANGÉLICO DE SOROCABA

Testemunhas:

1.

2.

(Processo nº 23.400/2004)

DECRETO Nº 14.488, DE 03 DE JUNHO DE 2005.

(Dispõe sobre a revogação dos Decretos nºs 8.266, de 06 de novembro de 1992 e 9.195, de 13 de fevereiro de 1995, bem como dá outras providências)

VITOR LIPPI, Prefeito do Município de Sorocaba, no uso das atribuições que lhe são conferidas pela Lei Orgânica do Município,

D E C R E T A:

Art. 1º - Ficam expressamente revogados os Decretos nºs 8.266, de 06 de novembro de 1992 e 9.195, de 13 de fevereiro de 1995, que permitiram o uso de bem público municipal a Sra. ODILA CAMPOS, conforme consta do Processo Administrativo nº 4.609/91.

Art. 2º - As despesas com a execução do presente Decreto, correrão por conta de verba orçamentária própria, suplementada se necessário.

Art. 3º - Este Decreto entra em vigor na data de sua publicação.

Palácio dos Tropeiros, em 03 de junho de 2005, 350° da Fundação de Sorocaba.

VITOR LIPPI
Prefeito Municipal

MARCELO TADEU ATHAYDE
Secretário de Negócios Jurídicos

JOSÉ DIAS BATISTA FERRARI
Secretário da Habitação, Urbanismo e do Meio Ambiente

Publicado na Divisão de Controle de Documentos e Atos Oficiais, na data supra.

SOLANGE APARECIDA GEREVINI LLAMAS
Chefe da Divisão de Controle de Documentos e Atos Oficiais em substituição

(Processo nº 15.211/2003)

DECRETO Nº 14.489, DE 03 DE JUNHO DE 2005.

(Dispõe sobre a revogação do Decreto nº 13.985, de 09 de dezembro de 2003, que permitiu o uso de área pública a Sra. ROSÂNGELA DE FÁTIMA SOARES, e dá outras providências)

VITOR LIPPI, Prefeito do Município de Sorocaba, no uso das atribuições que lhe são conferidas pela Lei Orgânica do Município,

D E C R E T A:

Art. 1º - Fica expressamente revogado o Decreto nº 13.985, de 09 de dezembro de 2003, que dispõe sobre permissão de uso de bem público Municipal à Sra. ROSÂNGELA DE FÁTIMA SOARES, conforme consta do Processo Administrativo nº 15.211/2003.

Art. 2º - As despesas com a execução do presente Decreto, correrão por conta de verba orçamentária própria, suplementada se necessário.

Art. 3º - Este Decreto entra em vigor na data de

sua publicação.

Palácio dos Tropeiros, em 03 de junho de 2005, 350° da Fundação de Sorocaba.

VITOR LIPPI
Prefeito Municipal

MARCELO TADEU ATHAYDE
Secretário de Negócios Jurídicos

JOSÉ DIAS BATISTA FERRARI
Secretário da Habitação, Urbanismo e do Meio Ambiente

Publicado na Divisão de Controle de Documentos e Atos Oficiais, na data supra.

SOLANGE APARECIDA GEREVINI LLAMAS
Chefe da Divisão de Controle de Documentos e Atos Oficiais em substituição
Sagl/dec14489 2005

(Processo nº 7.634/2004)

DECRETO Nº 14.490, DE 03 DE JUNHO DE 2005.

(Altera a descrição do imóvel constante do artigo 1º, do Decreto nº 14.349, de 19 de janeiro de 2005 e dá outras providências).

VITOR LIPPI, Prefeito do Município de Sorocaba, no uso das atribuições que lhe são conferidas pela Lei Orgânica do Município,

D E C R E T A:

Art. 1º - A descrição do imóvel constante do artigo 1º, do Decreto nº 14.349, de 19 de janeiro de 2005, passa a vigorar com a seguinte redação:

“Proprietário: consta pertencer a Sr. Firmino Moreira de Almeida e/ou sucessores.

Local: Avenida Cleise Terezinha Rosa esquina com a Rua João Pedro Luz - Lotes 53 e 54, quadra I, Vila Recreio dos Sorocabanos - Sorocaba - SP.

I - Lote 53 - Alargamento da Estrada do Dinorah - Área: 167,01m².

Descrição: Esta descrição tem início no canto direito de quem olha da Estrada do Dinorah; daí segue em reta 49,00m, confrontando com a referida estrada; deflete à direita e segue em reta 4,07m, confrontando com o lote 52; deflete à direita e segue em reta 48,71m, confrontando com o remanescente do lote 53; deflete à direita e segue em reta 3,32m, confrontando com o lote 54; atingindo o ponto de origem desta descrição, perfazendo uma área de 167,01m².

II - Lote 54 - Alargamento da Estrada do Dinorah e da Rua João Pedro Luz - Área: 376,52m².

Descrição: Esta descrição tem início no canto direito de quem olha da Rua João Pedro Luz; daí segue em reta 62,00m, confrontando com a referida rua; deflete à direita e segue em reta 49,00m, confrontando com a Estrada do Dinorah; deflete à direita e segue em reta 3,32m, confrontando com o lote 53; deflete à direita e segue em reta 38,49m, daí segue em curva à esquerda 10,67m, daí segue em reta 45,91m, daí segue em curva à esquerda 14,15m, confrontando todas essas medidas com o remanescente do lote 54; deflete à direita e segue em reta 12,44m, confrontando com a Avenida Cleise Teresinha Rosa Silva; atingindo o

DECRETOS

DECRETO Nº 14.487, DE 03 DE JUNHO DE 2005.

(Nomeia Chefe de Departamento de Arrecadação e Custos da Empresa de Desenvolvimento Urbano e Social de Sorocaba - URBES, e dá outras providências).

VITOR LIPPI, Prefeito do Município de Sorocaba, no uso das atribuições que lhe são conferidas pela Lei Orgânica do Município,

D E C R E T A:

Art. 1º - Fica nomeada, a partir de 01 de junho de 2005, a Sra. REGINA CÉLIA DE ALMEIDA, para exercer o cargo de Chefe de Departamento de Arrecadação e Custos, da Empresa de

Desenvolvimento Urbano e Social de Sorocaba - URBES.

Art. 2º - Este Decreto entra em vigor na data de sua publicação.

Palácio dos Tropeiros, em 03 de junho de 2005, 350° da Fundação de Sorocaba.

VITOR LIPPI
Prefeito Municipal

MARCELO TADEU ATHAYDE
Secretário de Negócios Jurídicos

Publicado na Divisão de Controle de Documentos e Atos Oficiais, na data supra.

SOLANGE APARECIDA GEREVINI LLAMAS
Chefe da Divisão de Controle de Documentos e Atos Oficiais em substituição

ponto de origem desta descrição, perfazendo uma área de 376,52m².” (N.R.)

Art. 2º - Ficam mantidas as demais disposições constantes do Decreto nº 14.349, de 19 de janeiro de 2005.

Art. 3º - As despesas decorrentes da execução do presente Decreto correrão por conta de verba orçamentária própria, suplementada se necessário.

Art. 4º - Este Decreto entra em vigor na data de sua publicação.

Palácio dos Tropeiros, em 03 de junho de 2 005, 350º da Fundação de Sorocaba.

VITOR LIPPI
Prefeito Municipal

MARCELO TADEU ATHAYDE
Secretário de Negócios Jurídicos

JOSÉ DIAS BATISTA FERRARI
Secretário da Habitação, Urbanismo e do Meio Ambiente

Publicado na Divisão de Controle de Documentos e Atos Oficiais, na data supra.

SOLANGE APARECIDA GEREVINI LLAMAS
Chefe da Divisão de Controle de Documentos e Atos Oficiais em substituição

(Processo nº 8.692/2005)

**DECRETO Nº 14.491,
DE 03 DE JUNHO DE 2 005.**

(Declara imóvel de utilidade pública para fins de desapropriação, destinado à implantação de via pública e dá outras providências)

VITOR LIPPI, Prefeito do Município de Sorocaba, no uso das atribuições que lhe são conferidas pela Lei Orgânica do Município,

D E C R E T A:

Art. 1º - Fica declarado de utilidade pública, a fim de ser desapropriado pela Prefeitura Municipal de Sorocaba, destinado à implantação de via pública, o imóvel abaixo descrito e caracterizado, conforme consta do Processo Administrativo nº 8.692/2005, a saber:

Proprietário: consta pertencer ao Sr. Ulisses de Oliveira Louzada e/ou sucessores.

Local: Av. Paulo Emanuel de Almeida - Bairro Ipatinga - Sorocaba - SP.

Área: 6.786,81m² (a desapropriar).

Descrição: Tem início na divisa do lote 29, da Quadra “C”, DO LOTEAMENTO Parque Esmeralda com a Rua Mitre Fiúza Ayres; desse ponto segue em reta por linha de projeto no sentido horário na extensão de 26,31 metros, com azimute de 351º 50' 52"; deflete à esquerda e segue em curva por linha de projeto em um desenvolvimento de 9,90 metros; desse ponto segue em curva à esquerda por linha de projeto em um desenvolvimento de 69,84 metros, confrontando em todas essas medidas e azimutes com a área remanescente; deflete à direita e segue em reta

por linha de divisa na extensão de 12,87 metros com azimute de 83º 54' 52"; deflete à esquerda e segue em reta por linha de divisa na extensão de 22,98 metros com azimute de 82º 47' 35"; deflete à esquerda e segue em reta por linha de divisa na extensão de 19,37 metros com azimute de 82º 05' 30"; deflete à direita e segue em reta por linha de divisa na extensão de 21,85 metros com azimute de 82º 14' 33"; deflete à esquerda e segue em reta por linha de divisa na extensão de 25,72 metros com azimute de 80º 07' 35"; deflete à esquerda e segue em reta por linha de divisa na extensão de 28,06 metros com azimute de 78º 15' 42", confrontando em todas essas medidas e azimutes com a Avenida Paulo Emanuel de Almeida e com a Rua Sem Denominação; deflete à direita e segue em reta por cerca na extensão de 4,89 metros com azimute de 147º 33' 16"; deflete à esquerda e segue em reta por cerca na extensão de 12,84 metros com azimute de 139º 26' 57"; deflete à esquerda e segue em reta por cerca na extensão de 12,23 metros com azimute de 137º 15' 26"; deflete à esquerda e segue em reta por cerca na extensão de 28,08 metros com azimute de 133º 15' 56"; deflete à esquerda e segue em reta por cerca na extensão de 18,31 metros com azimute de 128º 11' 34"; deflete à esquerda e segue em reta por cerca na extensão de 24,81 metros com azimute de 123º 28' 41", confrontando em todas essas medidas e azimutes com a propriedade de Brasil Ferrovias; deflete à direita e segue em reta por linha de divisa na extensão de 114,25 metros, com azimute de 268º 26' 15", confrontando com o Sistema de Lazer do loteamento Parque Esmeralda, com a Avenida Paulo Emanuel de Almeida e com a Quadra “D” do loteamento Parque Esmeralda; deflete à esquerda e segue em reta por linha de divisa na extensão de 13,51 metros com azimute de 263º 56' 02"; confrontando com a Rua Mitre Fiúza Ayres, atingindo aí o ponto de início desta descrição, e perfazendo a área de 6.786,81 metros quadrados.

Art. 2º - Havendo acordo quanto ao preço e à forma de pagamento, a aquisição far-se-á por compra pura e simples, expropriação amigável, com doação gratuita ou outra forma de aquisição prevista no Código Civil Brasileiro, uma vez satisfeitas as seguintes exigências:

I – que o preço não ultrapasse o laudo de avaliação;

II – que o proprietário ofereça título de filiação vintenária, bem como certidões negativas que provem não existirem quaisquer ônus sobre o imóvel expropriado.

Art. 3º - As despesas decorrentes da execução do presente Decreto correrão por conta de verba orçamentária própria, suplementada se necessário.

Art. 4º - Este Decreto entra em vigor na data de sua publicação.

Palácio dos Tropeiros, em 03 de junho de 2 005, 350º da Fundação de Sorocaba.

VITOR LIPPI
Prefeito Municipal

MARCELO TADEU ATHAYDE
Secretário de Negócios Jurídicos

JOSÉ DIAS BATISTA FERRARI
Secretário da Habitação, Urbanismo e do Meio Ambiente

Publicado na Divisão de Controle de Documentos e Atos Oficiais, na data supra.

SOLANGE APARECIDA GEREVINI LLAMAS
Chefe da Divisão de Controle de Documentos e Atos Oficiais em substituição

(Processo nº 1.807/91)

**DECRETO Nº 14.492,
DE 03 DE JUNHO DE 2 005.**

(Declara imóvel de utilidade pública para fins de desapropriação, destinado a prolongamento de via pública e dá outras providências)

VITOR LIPPI, Prefeito do Município de Sorocaba, no uso das atribuições que lhe são conferidas pela Lei Orgânica do Município,

D E C R E T A:

Art. 1º - Fica declarado de utilidade pública, a fim de ser desapropriado pela Prefeitura Municipal de Sorocaba, destinado a prolongamento de via pública, o imóvel abaixo descrito e caracterizado, conforme consta do Processo Administrativo nº 1.807/91, a saber:

Proprietário: consta pertencer a Sra. Margarida Maria Querceti Mendes e/ou sucessores.

Local: Av. Londres - Jardim Europa - Bairro Cerrado - Sorocaba - SP.

Área: 3.798,11m² .

Descrição: Faz testada para a Avenida Londres na extensão de 23,04 metros; deflete à direita e segue confrontando com a área remanescente, onde possui as seguintes distâncias: 8,97 metros em curva, 71,19 metros em reta, 24,76 metros em curva e 4,79 metros também em curva; deflete à direita e passa a confrontar com a área que consta pertencer a José Maria Faigle, onde mede 44,71 metros; deflete à direita e segue confrontando com área remanescente em questão, onde mede em curva 37,84 metros e 8,64 metros em reta; deflete à direita e segue em reta confrontando com terras que consta pertencer a José Maria Faigle, onde mede 56,46 metros, atingindo assim o ponto de partida

SECRETARIA DE RECURSOS HUMANOS

PORTARIA Nº 50.283/DAP

VITOR LIPPI, Prefeito do Município de Sorocaba no uso de suas atribuições resolve determinar que fique apostilado nos assentamentos da funcionária ESTELA PEVERARI , Auxiliar de Enfermagem, da Secretaria da Saúde, o seu nome de casada ESTELA PEVERARI BARBOSA.

Palácio dos Tropeiros, em 28 de Abril de 2.005.

VITOR LIPPI
Prefeito Municipal

PORTARIA Nº 50.284/DAP

VITOR LIPPI, Prefeito do Município de Sorocaba, no uso de suas atribuições legais, resolve cessar, o contrato firmado com esta Prefeitura, de THAIS CRISTINA PEREIRA DOS SANTOS, Professor de Educação Infantil II, nível I, da Secretaria de Educação e Cultura, a partir de 02 de Abril de 2.005.

Palácio dos Tropeiros, em 28 de Abril de 2.005.

VITOR LIPPI
Prefeito Municipal

PORTARIA Nº 50.703/DAP

VITOR LIPPI, Prefeito do Município de Sorocaba, no uso de suas atribuições legais, resolve nomear, a partir de 23 de maio de 2.005, FÁBIO SALUN SILVA, para exercer em comissão, o cargo de Assessor Técnico, na Secretaria da Cidadania, cessando-se os efeitos da

desta descrição e encerrando a área de 3.798,11 metros quadrados.

Art. 2º - Havendo acordo quanto ao preço e à forma de pagamento, a aquisição far-se-á por compra pura e simples, expropriação amigável, com doação gratuita ou outra forma de aquisição prevista no Código Civil Brasileiro, uma vez satisfeitas as seguintes exigências:

I – que o preço não ultrapasse o laudo de avaliação;

II – que o proprietário ofereça título de filiação vintenária, bem como certidões negativas que provem não existirem quaisquer ônus sobre o imóvel expropriado.

Art. 3º - As despesas decorrentes da execução do presente Decreto correrão por conta de verba orçamentária própria, suplementada se necessário.

Art. 4º - Este Decreto entra em vigor na data de sua publicação.

Palácio dos Tropeiros, em 03 de junho de 2 005, 350º da Fundação de Sorocaba.

VITOR LIPPI
Prefeito Municipal

MARCELO TADEU ATHAYDE
Secretário de Negócios Jurídicos

JOSÉ DIAS BATISTA FERRARI
Secretário da Habitação, Urbanismo e do Meio Ambiente

Publicado na Divisão de Controle de Documentos e Atos Oficiais, na data supra.

SOLANGE APARECIDA GEREVINI LLAMAS
Chefe da Divisão de Controle de Documentos e Atos Oficiais em substituição

Portaria 50.599/DAP, de 06 de maio de 2.005.
Palácio dos Tropeiros, 23 de maio de 2.005.

VITOR LIPPI
Prefeito Municipal

PORTARIA Nº 50.768/DAP

VITOR LIPPI, Prefeito do Município de Sorocaba, no uso de suas atribuições legais, resolve determinar que fique apostilado nos assentamentos da funcionária MARCIA LUZETTI DE OLIVEIRA, Guarda Municipal Classe Especial, da Secretaria de Transportes e Defesa Social, o seu nome de casada MARCIA LUZETTI DE OLIVEIRA LEITE.

Palácio dos Tropeiros, em 02 de Junho de 2.005.

VITOR LIPPI
Prefeito Municipal

PORTARIA Nº 50.772/DAP

VITOR LIPPI, Prefeito do Município de Sorocaba, no uso de suas atribuições legais, resolve nomear WILIAM ROBERTO DE SOUZA FERREIRA para exercer, em comissão, o cargo de Assessor Técnico, da Secretaria da Administração, a partir de 06 de junho de 2.005.

Palácio dos Tropeiros, em 06 de junho de 2.005.

VITOR LIPPI
Prefeito Municipal

PORTARIA Nº 50.773/DAP

VITOR LIPPI, Prefeito do Município de Sorocaba, no uso de suas atribuições legais, resolve dispensar, a pedido DEBORA CRISTINA PEREIRA VERANO, Professor Alfa Vida, da Secretaria da Educação, a partir de 31 de Maio de 2.005.
Palácio dos Tropeiros, em 06 de Junho de 2.005.

VITOR LIPPI
Prefeito Municipal

PORTARIA Nº 50.775/DAP

VITOR LIPPI, Prefeito do Município de Sorocaba, no uso de suas atribuições legais, resolve designar ROSEMEIRE DE FATIMA BENEDETTI, Assistente de Direção, para exercer em substituição, o cargo de Diretor de Escola de 1º e 2º Grau, da Secretaria da Educação, a partir de 01 de Junho de 2.005, enquanto perdurar a Licença Prêmio de ELOIZA TEIXEIRA CALLADO VALENTE, pelo período de 30 (trinta) dias.
Palácio dos Tropeiros, em 07 de Junho de 2.005.

VITOR LIPPI
Prefeito Municipal

PORTARIA Nº 50.776/DAP

VITOR LIPPI, Prefeito do Município de Sorocaba, no uso de suas atribuições legais, resolve designar CLAUDIA HELENA DOS SANTOS, Professor de Educação Infantil I, Nível IV, para exercer, o cargo de Diretor de Escola de Educação Infantil, da Secretaria da Educação, a partir de 01 de Junho de 2005, enquanto perdurar a Licença Prêmio de ADRIANA RODRIGUES RAMOS, pelo período de 30 (trinta) dias.
Palácio dos Tropeiros, em 07 de Junho de 2.005.

VITOR LIPPI
Prefeito Municipal

PORTARIA Nº 50.777/DAP

VITOR LIPPI, Prefeito do Município de Sorocaba, no uso de suas atribuições legais, resolve designar LUCIA HELENA RODRIGUES IORIO, Professor de Educação Infantil II, Nível IV, para exercer em substituição o cargo de Diretor de Escola de Educação Infantil, da Secretaria de Educação e Cultura, enquanto perdurar o afastamento de ELOIZA TEIXEIRA CALLADO VALENTE, a partir de 02 de Fevereiro de 2005, expirando-se os efeitos da designação em 31 de dezembro de 2.005.
Palácio dos Tropeiros, em 02 de Fevereiro de 2.005.

VITOR LIPPI
Prefeito Municipal

PORTARIA Nº 50.778/DAP

VITOR LIPPI, Prefeito do Município de Sorocaba, no uso de suas atribuições legais, resolve exonerar, a pedido, ELICIO DINIZ DA ROCHA, Guarda municipal de 2ª Classe, da Secretaria de Transportes e Defesa Social, a partir de 07 de Junho de 2.005.
Palácio dos Tropeiros, em 08 de Junho de 2.005.

VITOR LIPPI
Prefeito Municipal

PORTARIA Nº 50.779/DAP

VITOR LIPPI, Prefeito do Município de Sorocaba no uso de suas atribuições resolve determinar que fique apostilado nos assentamentos

da funcionária ROSMARI ELIAS NERI, Regente Maternal, da Secretaria da Educação, o seu nome de casada ROSMARI ELIAS NERI LEITE.
Palácio dos Tropeiros, em 08 de Junho de 2.005.

VITOR LIPPI
Prefeito Municipal

PORTARIA Nº 50.780/DAP

VITOR LIPPI, Prefeito do Município de Sorocaba, no uso de suas atribuições legais, resolve nomear CARLOS EDUARDO BARBOSA JOÃO para exercer, em comissão, o cargo de Chefe da Divisão de Administração e Limpeza Urbana, da Secretaria de Obras e Infra-Estrutura Urbana, a partir de 08 de junho de 2.005, cessando-se os efeitos da Portaria nº 50.446/DAP, de 06 de maio de 2.005.
Palácio dos Tropeiros, em 08 de junho de 2.005.

VITOR LIPPI
Prefeito Municipal

PORTARIA Nº 50.781/DAP

VITOR LIPPI, Prefeito do Município de Sorocaba, no uso de suas atribuições legais, resolve nomear MARIA APARECIDA FELICIO para exercer, em comissão, a Função Gratificada de Supervisor de Alimentação Escolar, da Secretaria da Educação, a partir de 09 de junho de 2.005.
Palácio dos Tropeiros, em 09 de junho de 2.005.

VITOR LIPPI
Prefeito Municipal

PORTARIA Nº 50.782/DAP

VITOR LIPPI, Prefeito do Município de Sorocaba, no uso de suas atribuições legais, resolve designar SELMA FERRAZ, Professor III, Nível IV, para exercer, em substituição, o cargo de Assistente de Direção, da Secretaria da Educação, a partir de 09 de junho de 2.005, expirando-se os efeitos da designação em 31 de dezembro de 2.005 ou até a realização do Concurso Público.
Palácio dos Tropeiros, em 09 de junho de 2.005.

VITOR LIPPI
Prefeito Municipal

PORTARIA Nº 50.783/DAP

VITOR LIPPI, Prefeito do Município de Sorocaba, no uso de suas atribuições legais, resolve nomear CLAUDIA NANIAS DE ARO GALERA para exercer, em comissão, o cargo de Chefe da Seção de Auditoria e Controle, da Área de Planejamento e Gestão, da Secretaria da Saúde, a partir de 09 de junho de 2.005.
Palácio dos Tropeiros, em 09 de junho de 2.005.

VITOR LIPPI
Prefeito Municipal

TERMO DE CONCESSÃO

Atendemos as disposições contidas na resolução 02/2002, do Tribunal de Contas do Estado de São Paulo e em conformidade com a solicitação da FUNSERV – Fundação dos Servidores Públicos do Município de Sorocaba, informamos que de acordo com o artigo 143, da Lei nº 3.800 de 02 de dezembro 1991, que a Sra. JAIRA CIPRIANO DE ALMEIDA TEIXEIRA, Assistente de Administração I, Grupo AD 05, referencia 02, tem direito aos benefícios de **adicional de tempo de serviço** de 17 % (Dezessete por cento) adquirido em Abril de 2005, tudo conforme consta dos registros funcionais do servidor arquivados na Divisão de Administração de Pessoal, desta Prefeitura Municipal de Sorocaba.

Sorocaba, em 03 de junho de 2.005.

JOSÉ VICENTE DIAS MASCARENHAS
CESAR AUGUSTO MARTINS
Secretário de Recursos Humanos
Diretor

TERMO DE CONCESSÃO

Atendemos as disposições contidas na resolução 02/2002, do Tribunal de Contas do Estado de São Paulo e em conformidade com a solicitação da FUNSERV – Fundação dos Servidores Públicos do Município de Sorocaba, informamos que de acordo com os artigos 133 e 143, da Lei nº 3.800 de 02 de dezembro 1991, que a Sra. LEONI TEREZA HERRERA, Professor de Educação Infantil II, Nível IV, Grupo QM 04, referencia 09, tem direito aos benefícios de **sexta-parte** a partir de Março de 1994, e o **adicional de tempo de serviço** de 31 % (trinta e um por cento) adquiridos em Fevereiro de 2005, tudo conforme consta dos registros funcionais do funcionário arquivados na Divisão de Administração de Pessoal, desta Prefeitura Municipal de Sorocaba.

Sorocaba, em 06 de junho de 2005.

JOSÉ VICENTE DIAS MASCARENHAS
CESAR AUGUSTO MARTINS
Secretário de Recursos Humanos
Diretor

TERMO DE CONCESSÃO

Atendemos as disposições contidas na resolução 02/2002, do Tribunal de Contas do Estado de São Paulo e em conformidade com a solicitação da FUNSERV – Fundação dos Servidores Públicos do Município de Sorocaba, informamos que de acordo com o artigo 143, da Lei nº 3.800 de 02 de dezembro 1991, que a Sra.

CARMELA MATSUYAMA, Auxiliar de Administração, Grupo AD 04, referencia 03, tem direito aos benefícios de **adicional de tempo de serviço** de 15 % (Quinze por cento) adquirido em Junho de 2003, tudo conforme consta dos registros funcionais do servidor arquivados na Divisão de Administração de Pessoal, desta Prefeitura Municipal de Sorocaba.

Sorocaba, em 08 de junho de 2.005.

JOSÉ VICENTE DIAS MASCARENHAS
CESAR AUGUSTO MARTINS
Secretário de Recursos Humanos
Diretor

TERMO DE CONCESSÃO

Atendemos as disposições contidas na resolução 02/2002, do Tribunal de Contas do Estado de São Paulo e em conformidade com a solicitação da FUNSERV – Fundação dos Servidores Públicos do Município de Sorocaba, informamos que de acordo com os artigos 133 e 143, da Lei nº 3.800 de 02 de dezembro 1991, que o Sr. JAIR VALENTIM MOREIRA, Ajudante Geral, Grupo OP 05, referencia 06, tem direito aos benefícios de **sexta-parte** a partir de Junho de 1994, e o **adicional de tempo de serviço** de 32% (trinta e dois por cento) adquiridos em Junho de 2004, tudo conforme consta dos registros funcionais do funcionário arquivados na Divisão de Administração de Pessoal, desta Prefeitura Municipal de Sorocaba.

Sorocaba, em 08 de junho de 2005.

JOSÉ VICENTE DIAS MASCARENHAS
CESAR AUGUSTO MARTINS
Secretário de Recursos Humanos
Diretor

RESOLUÇÃO SERH/GS Nº 01/2005

JOSÉ VICENTE DIAS MASCARENHAS, Secretário de Recursos Humanos, no uso de suas atribuições legais,

Considerando a necessidade de atender à Constituição Federal, artigo 39, § 6º, parágrafo incluído pela Emenda nº 19/98,

RESOLVE:

Publicar as tabelas de salários dos cargos e funções da Prefeitura Municipal de Sorocaba, baseadas no reajuste salarial concedido através da Lei Municipal nº 7.356, de 22 de março de 2005.

Palácio dos Tropeiros. 8 de junho de 2005.

JOSÉ VICENTE DIAS MASCARENHAS
Secretário de Recursos Humanos

TABELA DE SALÁRIOS - JANEIRO/2005				TABELA DE SALÁRIOS - JANEIRO/2005			
Jn	Cargo	Classe	PADRÃO	Jn	Cargo	Classe	PADRÃO
40	AUX. DE ADMINISTRACAO	AD04	624,66	40	AJUDANTE GERAL	OP05	547,09
40	AUX. DE EDUCACAO	AD04	624,66	40	SERVENTE	OP05	547,09
40	ASS. DE ADMINISTRACAO I	AD05	661,98	40	VIGIA	OP05	547,09
40	ASS. DE ALMOXARIFE	AD05	661,98	40	ZELADOR	OP05	547,09
40	AGENTE DE VIG. SANITARIA I	AD06	685,85	40	ABASTECEDOR DE VEIC.	OP06	605,99
40	ASS. DE ADMINISTRACAO II	AD06	685,85	30	ASCENSORISTA	OP06	605,99
40	DESENHISTA COPISTA	AD06	685,85	40	AUXILIAR DE SERVIÇOS	OP06	605,99
40	FOTOGRAFO	AD06	685,85	40	INSPECTOR DE ALUNOS	OP06	605,99
40	DESENHISTA	AD08	798,88	40	JARDINEIRO	OP06	605,99
40	AG. DE VIG. SANITARIA II	AD08	798,88	40	OPERADOR DE UTILIDADES	OP06	605,99
40	ALMOXARIFE I	AD08	798,88	40	TRATADOR DE ANIMAIS	OP06	605,99
30	TELEFONISTA	AD08	798,88	40	AGENTE SANITARIO	OP07	663,02
40	AGENTE SOCIAL	AD09	879,60	40	AJUD. DE MANUT. VEICULOS	OP07	663,02
				40	AJUDANTE DE SERVICOS	OP07	663,02
				40	BORRACHEIRO	OP07	663,02

40	REGENTE MATERNAL	AD09	879,60	40	LAVADOR / LUBRIFICADOR	OP07	663,02
40	AGENTE INFANTIL	AD09	879,60	40	LAVADOR DE VEÍCULOS	OP07	663,02
40	ALMOXARIFE II	AD10	900,80	40	ARMADOR	OP08	729,69
40	AUX. TEC. EM FISIOTERAPIA	AD10	900,80	40	CALCETEIRO	OP08	729,69
40	DESENHISTA PROJETISTA	AD10	900,80	40	CARPINTEIRO	OP08	729,69
30	DIGITADOR	AD10	900,80	40	ELETRICISTA	OP08	729,69
40	OFICIAL DE ADMINIST. I	AD10	900,80	40	ELETRICISTA VEICULOS	OP08	729,69
40	AG. DE PESQUISA SOCIAL	AD11	1.043,45	40	ENCANADOR	OP08	729,69
40	AG. RECREACAO LAZER	AD11	1.043,45	40	FERRIEIRO	OP08	729,69
30	ATEND. CONSULT. DENTARIO	AD11	1.043,45	40	FUNILEIRO	OP08	729,69
40	COMPRADOR I	AD11	1.043,45	40	MARCENEIRO	OP08	729,69
20	TEC. DE RAO X	AD11	1.043,45	40	MECANICO	OP08	729,69
40	TREINADOR ESPORTIVO	AD11	1.043,45	40	OF. MANUT. CONSERV.	OP08	729,69
30	AUXILIAR DE SAUDE	AD12	1.145,49	40	PEDREIRO	OP08	729,69
30	AUXILIAR ENFERMAGEM	AD12	1.145,49	40	PINTOR	OP08	729,69
40	CITOTECNICO	AD12	1.145,49	40	REPAR. EQUIP. ODONTOL.	OP08	729,69
40	COMPRADOR II	AD12	1.145,49	40	SOLDADOR	OP08	729,69
40	OFICIAL DE ADMINIST. II	AD12	1.145,49	40	TORNEIRO MECANICO	OP08	729,69
40	SECRETARIA ESCOLAR	AD12	1.145,49	40	ELETRIC. DE MANUT. GERAL	OP10	800,10
40	TEC. SEGURANCA TRAB. I	AD12	1.145,49	40	MEC. MAQUINAS PESADAS	OP10	800,10
40	TECNICO DE AGRIMENSURA I	AD12	1.145,49	40	MOTORISTA	OP10	800,10
40	TECNICO DE ALIMENTOS I	AD12	1.145,49	40	MOT. VEICULOS PESADOS	OP10	800,10
40	TECNICO DE LICITACOES I	AD12	1.145,49	40	OFICIAL CALCETEIRO	OP10	800,10
40	TECNICO DE TRAFEGO	AD12	1.145,49	40	OFICIAL CARPINTEIRO	OP10	800,10
30	TECNICO LAB. ANAL. CLIN. I	AD12	1.145,49	40	OFICIAL ELETRICISTA	OP10	800,10
40	TEC. DE ALIMENTOS II	AD13	1.284,81	40	OFICIAL ELETTRICISTA VEIC.	OP10	800,10
30	TEC. LAB. ANAL. CLIN. II	AD13	1.284,81	40	OFICIAL ENCANADOR	OP10	800,10
40	TEC. SEGURANCA TRAB. II	AD13	1.284,81	40	OFICIAL FERREIRO	OP10	800,10
40	AGENTE ADMINISTRATIVO	AD15	1.568,11	40	OFICIAL FUNILEIRO	OP10	800,10
40	SUPERV. DE ADMISTR. I	AD16	1.688,93	40	OFICIAL MARCENEIRO	OP10	800,10
40	TEC. AGRIMENSURA II	AD16	1.688,93	40	OFICIAL MECANICO	OP10	800,10
	OBS. AD17 S/ CARGO	AD17	1.778,72	40	OFICIAL PEDREIRO	OP10	800,10
40	SUPERV. DE ADMINISTR. II	AD18	1.868,82	40	OFICIAL PINTOR	OP10	800,10
				40	OFICIAL PINTOR LETRISTA	OP10	800,10
				40	OFICIAL PINTOR VEICULO	OP10	800,10
				40	OFICIAL SERRALHEIRO	OP10	800,10
				40	OFICIAL SOLDADOR	OP10	800,10
				40	OPERADOR DE MAQUINAS	OP10	800,10
				40	MOT. ESPECIALIZADO	OP11	872,14
				40	MOT. ESPEC. VEIC. PESAD.	OP11	872,14
				40	OF. MEC. MAQ. PESADAS	OP11	872,14
				40	OP. DE MAQ. PESADAS	OP12	942,62
				40	OF. MANUT. DE VEICULOS	OP12	942,62
				40	OF. OBRAS E MANUTENCAO	OP12	942,62
				40	MESTRE MANUT. VEICULOS	OP13	1.058,44
				40	MESTRE DE OBRAS	OP13	1.058,44
					OBS. OP14 S/ CARGO	OP14	1.145,35

TABELA DE SALÁRIOS - JANEIRO/2005				TABELA DE SALÁRIOS - JANEIRO/2005			
Jn	Cargo	Classe	PADRÃO	Jn	Cargo	Classe	PADRÃO
210	PROF. EDUC. INFANT. I - N/I	QM01	6,57	200	DIR. DE EDUC. INFANTIL N/I	QM19	2.683,11
210	PROF. EDUC. INFANT. I - N/II	QM02	6,79	200	DIR. DE EDUC. INFANTIL N/II	QM20	2.774,14
210	PROF. EDUC. INFANT. I - N/III	QM03	7,03	200	DIR. DE EDUC. INFANTIL N/III	QM21	2.868,52
210	PROF. EDUC. INFANT. I - N/IV	QM04	7,24	200	DIR. DE EDUC. INFANTIL N/IV	QM22	2.966,12
210	PROF. EDUC. INFANT. I - N/V	QM05	8,29	200	DIR. DE EDUC. INFANTIL N/V	QM23	3.399,15
210	PROF. EDUC. INFANT. I - N/VI	QM06	9,50	200	DIR. DE EDUC. INFANTIL N/VI	QM24	3.897,17
175	PROF. EDUC. INFANT. II - N/I	QM01	6,57	200	ASSIST. DE DIR. N/I	QM25	3.564,75
175	PROF. EDUC. INFANT. II - N/II	QM02	6,79	200	ASSIST. DE DIR. N/II	QM26	3.687,06
175	PROF. EDUC. INFANT. II - N/III	QM03	7,03	200	ASSIST. DE DIR. N/III	QM27	3.813,25
175	PROF. EDUC. INFANT. II - N/IV	QM04	7,24	200	ASSIST. DE DIR. N/IV	QM28	3.943,75
175	PROF. EDUC. INFANT. II - N/V	QM05	8,29	200	ASSIST. DE DIR. N/V	QM29	4.523,25
175	PROF. EDUC. INFANT. II - N/VI	QM06	9,50	200	ASSIST. DE DIR. N/VI	QM30	5.189,91
175	PROF I - N/I	QM01	6,57	200	COORD. PEDAG. N/I	QM25	3.564,75
175	PROF I - N/II	QM02	6,79	200	COORD. PEDAG. N/II	QM26	3.687,06
175	PROF I - N/III	QM03	7,03	200	COORD. PEDAG. N/III	QM27	3.813,25
175	PROF I - N/IV	QM04	7,24	200	COORD. PEDAG. N/IV	QM28	3.943,75
175	PROF I - N/V	QM05	8,29	200	COORD. PEDAG. N/V	QM29	4.523,25
175	PROF I - N/VI	QM06	9,50	200	COORD. PEDAG. N/VI	QM30	5.189,91
220	PROFESSOR II N/I	QM07	8,81	200	ORIENT. EDUC N/I	QM25	3.564,75
220	PROFESSOR II N/II	QM08	9,14	200	ORIENT. EDUC N/II	QM26	3.687,06
220	PROFESSOR II N/III	QM09	9,41	200	ORIENT. EDUC N/III	QM27	3.813,25
220	PROFESSOR II N/IV	QM10	9,75	200	ORIENT. EDUC N/IV	QM28	3.943,75
220	PROFESSOR II N/V	QM11	11,17	200	ORIENT. EDUC N/V	QM29	4.523,25
220	PROFESSOR II N/VI	QM12	12,82	200	ORIENT. EDUC N/VI	QM30	5.189,91
220	PROFESSOR III N/I	QM13	9,93	200	DIR. ESC. 1 E 2 GRAUS N/I	QM31	3.881,47
220	PROFESSOR III N/II	QM14	10,25	200	DIR. ESC. 1 E 2 GRAUS N/II	QM32	4.015,00
220	PROFESSOR III N/III	QM15	10,62	200	DIR. ESC. 1 E 2 GRAUS N/III	QM33	4.152,41
220	PROFESSOR III N/IV	QM16	10,98	200	DIR. ESC. 1 E 2 GRAUS N/IV	QM34	4.294,59
220	PROFESSOR III N/V	QM17	12,53	200	DIR. ESC. 1 E 2 GRAUS N/V	QM35	4.927,44
220	PROFESSOR III N/VI	QM18	14,37	200	DIR. ESC. 1 E 2 GRAUS N/VI	QM36	5.654,24
175	PROF. CLASSE ESPECIAL N/I	QM13	9,93				
175	PROF. CLASSE ESPECIAL N/II	QM14	10,25				
175	PROF. CLASSE ESPECIAL N/III	QM15	10,62				
175	PROF. CLASSE ESPECIAL N/IV	QM16	10,98				
175	PROF. CLASSE ESPECIAL N/V	QM17	12,53				
175	PROF. CLASSE ESPECIAL N/VI	QM18	14,37				

TABELA DE SALÁRIOS - JANEIRO/2005			
Jn	Cargo	Classe	PADRÃO
40	BIBLIOTECARIO I	TS09	1.717,33
40	BIOLOGO I	TS09	1.717,33
40	CONTADOR I	TS09	1.717,33
40	ECONOMISTA I	TS09	1.717,33
30	FARMACEUTICO I	TS09	1.717,33
40	FISIOTERAPEUTA I	TS09	1.717,33
30	FONOAUDIOLOGO	TS09	1.717,33
40	GEOLOGO I	TS09	1.717,33
40	MUSEOLOGO I	TS09	1.717,33
40	NUTRICIONISTA I	TS09	1.717,33
40	PEDAGOGO	TS09	1.717,33
40	SOCIOLOGO I	TS09	1.717,33
40	TEC. DE TURISMO I	TS09	1.717,33
40	TEC. EDUC. AMBIENTAL I	TS09	1.717,33
40	TEC. PROP. MARKETING I	TS09	1.717,33
40	TECNOLOGO MECANICO I	TS09	1.717,33
40	TERAPEUTA OCUPACIONAL	TS09	1.717,33
40	ARQUITETO I	TS10	1.818,23
30	ENG. SANITARISTA I	TS10	1.818,23
40	ENG. AGRONOMO I	TS10	1.818,23
40	ENG. ELETRICISTA I	TS10	1.818,23
40	ENG. MECANICO I	TS10	1.818,23
40	ENG. SEG. TRABALHO I	TS10	1.818,23
40	PROCURADOR	TS10	1.818,23
40	TEC. RECREACAO E LAZER I	TS10	1.818,23
40	TECNICO DE ESPORTES I	TS10	1.818,23
30	ASSISTENTE SOCIAL I	TS11	1.922,11
40	BIBLIOTECARIO II	TS11	1.922,11
40	BIOLOGO II	TS11	1.922,11
30	BIOMEDICO I	TS11	1.922,11
20	CIRURGIAO DENTISTA I	TS11	1.922,11
40	CONTADOR II	TS11	1.922,11
30	ENF. DO TRABALHO I	TS11	1.922,11
30	ENFERMEIRO I	TS11	1.922,11
40	ENG. DE TRANSPORTES	TS11	1.922,11
40	ENGENHEIRO CIVIL I	TS11	1.922,11
30	FARMACEUTICO II	TS11	1.922,11
40	GEOLOGO II	TS11	1.922,11
20	MED. VET. DE ZOOSES I	TS11	1.922,11
20	MEDICO DO TRABALHO I	TS11	1.922,11
20	MEDICO I	TS11	1.922,11
20	MEDICO VETERINARIO I	TS11	1.922,11
40	MUSEOLOGO II	TS11	1.922,11
40	NUTRICIONISTA II	TS11	1.922,11
30	PSICOLOGO I	TS11	1.922,11
40	TEC. RECREACAO E LAZER II	TS11	1.922,11
40	TECNICO DE ESPORTES II	TS11	1.922,11
40	TECNOLOGO MECANICO II	TS11	1.922,11
40	ARQUITETO II	TS12	2.032,30
30	ENG. SANITARISTA II	TS12	2.032,30
40	ENG. AGRONOMO II	TS12	2.032,30
40	ENG. ELETRICISTA II	TS12	2.032,30
40	ENG. MECANICO II	TS12	2.032,30
40	ENG. SEG. TRABALHO II	TS12	2.032,30
40	ENGENHEIRO CIVIL II	TS12	2.032,30
40	ANALISTA DE O & M	TS13	2.151,81
40	ANALISTA DE SISTEMAS I	TS13	2.151,81
40	ASSISTENTE SOCIAL II	TS14	2.226,18
30	BIOMEDICO II	TS14	2.226,18
20	CIRURGIAO DENTISTA II	TS14	2.226,18
30	ENF. DO TRABALHO II	TS14	2.226,18
30	ENFERMEIRO II	TS14	2.226,18
20	MEDICO DO TRABALHO II	TS14	2.226,18
20	MEDICO II	TS14	2.226,18
20	MEDICO VETERINARIO II	TS14	2.226,18
20	MED. VET. DE ZOOSES II	TS14	2.226,18
30	PSICOLOGO II	TS14	2.226,18
40	ANALISTA DE SISTEMAS II	TS14	2.226,18

TABELA DE SALÁRIOS - JANEIRO/2005			
Jn	Cargo	Classe	PADRÃO
40	GUARDA MUNIC. 2ª CLASSE *	GM02	1.030,96
40	GUARDA MUNIC. 1ª CLASSE *	GM03	1.168,06
40	GUARDA MUN./CLAS. ESPEC. *	GM04	1.305,30
40	GUARDA MUN./CLAS. DISTINT. *	GM05	1.579,60
40	SUB-INSPECTOR *	GM06	1.853,74
40	INSPECTOR *	GM07	2.128,16
40	INSP. COMAND. LOCAL *	GM08	2.361,58
40	RECEP. DE PRONTO ATEND	PA01	3,98
30	AUX. ENFERM. PLANTONISTA	PA02	8,25
30	MEDICO PLANTONISTA	PA03	26,99
40	AUXILIAR DE FISCALIZAÇÃO	ADF01	978,69
40	FISCAL DE OBRAS I	ADF01	978,69
40	FISCAL DE ABASTECIMENTO	ADF02	1.106,16
40	FISCAL DE SERVIÇOS I	ADF02	1.106,16
40	AGENTE DE FISCALIZAÇÃO	ADF03	1.284,48
40	FISCAL DE OBRAS II	ADF03	1.284,48
40	FISCAL DE SAUDE PUBLICA	ADF03	1.284,48
40	FISCAL DE SERVIÇOS II	ADF03	1.284,48
40	FISCAL DE OBRAS PUBLICAS	ADF04	1.412,02
40	FISCAL DE TRIBUTOS I	ADF05	1.940,28
40	FISCAL DE TRIBUTOS II		

TABELA DE SALÁRIOS
FUNÇÕES

janeiro/2005	
Cargo	TOTAL
AGENTE DE CRÉDITO	906,56
PROFESSOR PROJ. ALFA VIDA	7,73
REDATOR	774,97

JORNADA REDUZIDA

Cargo	TOTAL
ARQUITETO (6H)	1.363,66

SECRETARIA DA ADMINISTRAÇÃO

RESOLUÇÃO SEAD/DAP/Nº 010/2005

JOSÉ VICENTE DIAS MASCARENHAS, Secretário da Administração, no uso de suas atribuições legais, conferidas pelo Decreto nº 3.005/78, Considerando os fatos constantes do Processo Regular Sumário GMS/Proc. Jurídica 06/2005.

Considerando o disposto no artigo 1º do Decreto nº 9.406, de 19 de setembro de 1.995 e a Lei nº 4.519/94,

RESOLVE:

Homologar a Pena de Suspensão de 01 (um) dia ao funcionário JOÃO RICARDO MARTINS, Guarda Municipal de 2ª Classe, da Secretaria de Transportes e Defesa Social, por infringência ao artigo 55, XXXV; c/c o artigo 54, I; c/c o artigo 52, VIII, c/c o artigo 81 e parágrafo único; c/c o artigo 85, I; c/c o artigo 87, III; c/c o artigo 74; c/c o artigo 76 (ampla defesa), todos da Lei Municipal nº 4519/94, a partir de 27 de Abril de 2.005.

Publique-se.

Palácio dos Tropeiros, em 28 de Abril de 2.005.

JOSÉ VICENTE DIAS MASCARENHAS
Secretário da Administração

Sorocaba, 02 de Maio de 2.005.

Despachos proferidos pelo Sr. Secretário

I - Interessado: PA nº 19.819-4/2004- JOSÉ FRANCISCO SANCHES JUNIOR

Assunto: Solicita Providências

Despacho: Absolvido.

JOSÉ VICENTE DIAS MASCARENHAS
Secretário da Administração

EXTRATOS DE CONTRATOS DE LOCAÇÃO

PROCESSO Nº 7030/2004
OBJETO – Locação de imóvel na rua Ramon Haro Martini, 503
LOCATÁRIO – Prefeitura Municipal de Sorocaba
LOCADORA – CASSIA MARIA GRIZZI DE CAMPOS
PROCURADOR – BADDINI & BADDINI LTDA.
PRAZO – 01/06/05 A 31/05/06
VALOR – R\$ 1.350,00 por mês

PROCESSO Nº 15301/2003
OBJETO – Locação de imóvel na rua Moriza Seabra, 200
LOCATÁRIO – Prefeitura Municipal de Sorocaba
LOCADORA – EMERSON ESPIGARES
PROCURADOR – G.A.T. LOCAÇÕES E ADM. LTDA.
PRAZO – 1º/05/05 a 30/10/07
VALOR – R\$ 550,00 por mês

PROCESSO Nº 6787/2000
OBJETO – Locação de imóvel na Rua Coronel José Tavares, 131
LOCATÁRIO – Prefeitura Municipal de Sorocaba
LOCADORA – ESPOLIO DE JOÃO BORNIA FILHO
PROCURADOR – J.A. PAULA SANTOS LTDA.
PRAZO – 01/05/05 a 30/04/06
VALOR – R\$ 2.604,00 por mês

PROCESSO Nº 19427/1989
OBJETO – Locação de imóvel na rua Maria Domingas Milego, 151
LOCATÁRIO – Prefeitura Municipal de Sorocaba
LOCADORA – MOSTEIRO DA IMACULADA CONCEIÇÃO
PROCURADOR – CASABRANCA IMOVEIS LTDA.
PRAZO – 06/05/05 A 05/05/06
VALOR – R\$ 1.100,00 por mês

PROCESSO Nº 11674/2000
OBJETO – Locação de imóvel na Av. Carlos Reinaldo Mendes, 900
LOCATÁRIO – Prefeitura Municipal de Sorocaba
LOCADORES – PEDRO SACOMANO ALVAREZ e ANGELA M. ALVAREZ
PRAZO – 21/03/05 a 20/03/06
VALOR – R\$ 8.412,00 por mês

PROCESSO Nº 3028/2000
OBJETO – Locação de imóvel na rua Henrique Lamberti, 430
LOCATÁRIO – Prefeitura Municipal de Sorocaba
LOCADORA – SONIA MARIA PIRES
PROCURADOR – J.A. PAULA SANTOS LTDA.
PRAZO – 1º/03/05 a 28/02/06
VALOR – R\$ 1.786,00 por mês

PROCESSO Nº 6.102/2003
OBJETO – Locação de imóvel na Rua Moreira César, 517
LOCATÁRIO – Prefeitura Municipal de Sorocaba
LOCADORA – ISABEL STILITANO INGLÊS DE SOUZA
PRAZO – 22/04/05 a 21/04/06
VALOR – R\$ 3.000,00 por mês

PROCESSO Nº 5579/1983
OBJETO – Locação de imóvel na rua Gustavo Teixeira, 664
LOCATÁRIO – Prefeitura Municipal de Sorocaba
LOCADORA – ALZIRA SILVA BERTANHA
PROCURADOR – BADDINI & BADDINI LTDA.
PRAZO – 07/05/05 A 06/05/06
VALOR – R\$ 1.400,00 por mês

PROCESSO Nº 120/2000
OBJETO – Locação de imóvel na Rua Osvaldo Cruz, 814
LOCATÁRIO – Prefeitura Municipal de Sorocaba
LOCADORES – AMAURI BRASSAROTO e CLAUDIA BASSAROTO
PRAZO – 07/03/05 a 06/03/06
VALOR – R\$ 3.300,00 por mês

PROCESSO Nº 14461/1992
OBJETO – Locação de imóvel na Rua Colômbia, 253
LOCATÁRIO – Prefeitura Municipal de Sorocaba
LOCADOR – FRANCISCO GUERREIRO RUIZ
PRAZO – 14/05/05 a 13/05/06
VALOR – R\$ 2.861,00 por mês

JORGE DOS REIS E CUNHA NETO
Diretor de Área de Administração - SEAD

**DIVISÃO DE LICITAÇÕES E COMPRAS
SEÇÃO DE GESTÃO DE CONTRATOS**

Processo CPL 244/2002

OBJETO: Fica o contrato celebrado em 20/11/02, prorrogado por 30 (trinta) meses, à partir de 20/05/05 até 19/11/07.

ASSUNTO: Exploração de publicidade, com obrigação de fornecer, instalar, readequar e dar manutenção em conjuntos identificadores de vias publicas.

CONTRATANTE: Prefeitura Municipal de Sorocaba

CONTRATADA: Toys Comunicações Ltda.

DATA DO TERMO: 12/05/05

Sorocaba, 06 de junho de 2005

ROSEMEIRE NUNES DE OLIVEIRA
Chefe da Seção de Gestão de Contratos

**DIVISÃO DE LICITAÇÕES E COMPRAS
SEÇÃO DE GESTÃO DE CONTRATOS**

PROCESSO: CPL: 136/04

OBJETO: Através deste Termo Aditivo, fica o contrato celebrado em 22/07/04, aditado em 25% (vinte e cinco por cento), do valor inicial, dentro dos limites permitidos pelo artigo 65, parágrafo 1º da Lei.

ASSUNTO: Transportes de funcionários e ou reeducando.

VALOR: Dá-se ao presente Termo Aditivo o valor total de R\$ 18.480,00 (dezoito mil quatrocentos e oitenta reais).

CONTRATADA: Also Viagens e Turismo Ltda.

CONTRATANTE: Prefeitura Municipal de Sorocaba.

DATA DO TERMO: 15/02/05

ROSEMEIRE NUNES DE OLIVEIRA
Chefe da Seção de Gestão de Contratos

**DIVISÃO DE LICITAÇÕES E COMPRAS
SEÇÃO DE LICITAÇÕES E COMPRAS
CPL 090/2005**

ASSUNTO: Inexigibilidade nº 017/2005; **OBJETO:** Contratação de Hospitais Psiquiátricos para atendimento aos pacientes do Sistema Único de Saúde - SUS. **Fundamento Legal:** artigo 24 Inciso IV da Lei Federal nº 8.666/93 e alterações posteriores e **ratificada** pelo Sr. Secretário da Administração, nos termos do artigo 26 da mesma lei. **Contratadas:** Hospital Psiquiátrico Vera Cruz Ltda; Mental Medicina Especializada e Instituto Psiquiátrico Prof. André Teixeira Lima; **Verba:** Fundo Municipal de Saúde.

Cláudia Patrício Pereira
Chefe da Seção de Licitações e Compras

**DIVISÃO DE LICITAÇÕES E COMPRAS
SEÇÃO DE LICITAÇÕES E COMPRAS**

PROCESSO: CPL nº 039/2005

MODALIDADE: Convite nº 016/2005

OBJETO: Locação de Ônibus para Transporte de Funcionários e/ou Reeducandos

CONTRATANTE: Prefeitura Municipal de Sorocaba.

CONTRATADA : Also Viagens e Turismo Ltda.

VALOR TOTAL: R\$ 79.464,00(Setenta e Nove Mil, Quatrocentos e Sessenta e Quatro Reais).

DOTAÇÃO: 09.02.00.3.3.90.33.31.15.451.6015.2.620

Em 03/06/2005
ROSEMEIRE NUNES DE OLIVEIRA
Seção de Licitações e Compras

**DIVISÃO DE LICITAÇÕES E COMPRAS
SEÇÃO DE GESTÃO DE CONTRATOS
Processo CPL 229/2000**

OBJETO: Fica o contrato celebrado em 30/05/01, prorrogado por 12 (doze) meses, à partir de 30/05/05 até 29/05/06.

VALOR: R\$ 54.000,00 (cinquenta e quatro mil reais).

ASSUNTO: Prestação de serv. especializado para assessoria em Estudos e Projetos Viários).

CONTRATANTE: Prefeitura Municipal de Sorocaba

CONTRATADA: Tetsuo Kamada

DATA DO TERMO: 20/05/05

Sorocaba, 06 de junho de 2005

ROSEMEIRE NUNES DE OLIVEIRA
Chefe da Seção de Gestão de Contratos

**DIVISÃO DE LICITAÇÕES E COMPRAS
SEÇÃO DE GESTÃO DE CONTRATOS**

PROCESSO: CPL: 004/00

OBJETO: Através deste Termo de Prorrogação, fica o contrato celebrado em 31/05/00, prorrogado por 02 (dois) meses, à partir de 31/03/05 até 30/05/05, nos termos do artigo 57, inciso II, previsto na Lei.

ASSUNTO: Prestação de serviços de radiologia radiodiagnóstico.

CONTRATADA: Sertec Serviço de Radiologia Sorocaba S/C Ltda.

VALOR: R\$ 104.000,00 (cento e quatro mil reais).

CONTRATANTE: Prefeitura Municipal de Sorocaba.

DATA DO TERMO: 22/03/05

ROSEMEIRE NUNES DE OLIVEIRA
Chefe da Seção de Gestão de Contratos

**DIVISÃO DE LICITAÇÕES E COMPRAS
SEÇÃO DE GESTÃO DE CONTRATOS**

PROCESSO: CPL: 314/04

OBJETO: Através deste Termo de Prorrogação, fica o contrato celebrado em 06/12/04, prorrogado por 02 (dois) meses, à partir de 06/03/05 até 05/05/05, nos termos do artigo 57, inciso II, previsto na Lei.

ASSUNTO: Prestação de serviços de recuperação asfáltica (tapa buraco).

CONTRATADA: Pratic Service & Terceirizados Ltda.

VALOR: R\$ 320.000,00 (trezentos e vinte mil reais).

CONTRATADA: Obragem Engenharia e Construções Ltda.

VALOR: R\$ 320.000,00 (trezentos e vinte mil reais).

CONTRATANTE: Prefeitura Municipal de Sorocaba.

DATA DO TERMO: 01/03/05

ROSEMEIRE NUNES DE OLIVEIRA
Chefe da Seção de Gestão de Contratos

SECRETARIA DE NEGÓCIOS JURÍDICOS

DIVISÃO DE CONTROLE DE DOCUMENTOS E ATOS OFICIAIS

PROCESSO DESPACHADO PELO SR. SECRETÁRIO DE NEGÓCIOS JURÍDICOS

1- PROCESSO - 7.758/2005
Interessado – GUIOMAR MONTEIRO GROHMANN E OUTROS
Assunto – Venda de Imóvel à PMS
Requerimento datado de 11/03/2005
Despacho - INDEFERIDO

SOLANGE APARECIDA GEREVINI LLAMAS
Chefe da Divisão de Controle de Documentos e Atos Oficiais
em substituição

DIVISÃO DE CONTROLE DE DOCUMENTOS E ATOS OFICIAIS

NOTIFICAÇÃO

NOTIFICAMOS os interessados abaixo relacionados que foram deferidas as solicitações de cópias xerográficas. Referidas cópias devem ser retiradas nesta Divisão de Controle de Documentos e Atos Oficiais, sita no térreo do Paço Municipal, no horário das 8h00 às 16h00, de 2ª a 6ª Feira, no prazo de 07 (sete) dias úteis. Decorrido esse prazo, os documentos xerografados serão encaminhados para arquivo.

PROCESSOS DEFERIDOS

1 – PROCESSO nº 1.9072004
INTERESSADO – AMELIA MARIA DE GODOY MESSIAS
ASSUNTO – Cópia do Processo
SOLICITANTE DAS CÓPIAS – AMELIA MARIA GODOY MESSIAS

2 – PROCESSO nº 26.346/2003
INTERESSADO – OSWALDO JOSE STECCA

ASSUNTO – Cópia do Processo
SOLICITANTE DAS CÓPIAS – FERNANDO CARLOS ALCA BARBOSA

3 – PROCESSO nº 242/78

INTERESSADO – SILVIO MOACYR DA COSTA

ASSUNTO – Cópia do Alvará

SOLICITANTE DAS CÓPIAS – MOACYR DO SANTÍSSIMO BUENO

4 – PROCESSO nº 3.877/2005

INTERESSADO – OMNI CRUSHING & SCREENING IMPORTAÇÃO E EXPORTAÇÃO LTDA

ASSUNTO – Cópia do Processo

SOLICITANTE DAS CÓPIAS – HELIO GARDENAL CABRERA

SOLANGE APARECIDA GEREVINI LLAMAS
Chefe da Divisão de Controle de Documentos e Atos Oficiais
em substituição

SECRETARIA DA EDUCAÇÃO

COMUNICADO SEDU/GS Nº 24 DE 09 DE JUNHO DE 2005

A Secretaria da Educação comunica aos interessados que haverá ATRIBUIÇÃO DE TURMAS/CLASSES/AULAS, em Função Atividade (CLT) no dia **14 de Junho de 2005**, para os, CLASSIFICADOS NO CONCURSO PÚBLICO DE EDUCAÇÃO INFANTIL – Edital nº 04/2002, CLASSIFICADOS NO CONCURSO PÚBLICO DE PROFESSOR I – Edital nº 03/2001 e CLASSIFICADOS NO PROCESSO SELETIVO DE PROFESSOR III – Edital nº 04/2004, na REDE MUNICIPAL DE ENSINO DE SOROCABA, para as áreas de:

PROFESSOR DE EDUCAÇÃO INFANTIL II - PARCIAL

UNIDADE ESCOLAR	PERÍODO	CLASSE	BAIRRO
E.M. "Profª Maria Domingas Tótora de Góes"	Manhã	1ª Fase	Vila Carol
CEI - 84 "Osmar de Almeida"	Manhã	3ª Fase	Jardim São Guilherme

PROFESSOR I – ALFA/ VIDA

UNIDADE ESCOLAR	PERÍODO	CLASSE	BAIRRO
CEI - 13 "Aluísio de Almeida"	Noite	-----	Brigadeiro Tobias

PROFESSOR I

UNIDADE ESCOLAR	PERÍODO	CLASSE	BAIRRO
E.M. "Dr. Hélio Rosa Baldy"	Manhã	3ª Série	Jardim São Guilherme

PROFESSOR III

UNIDADE ESCOLAR	PERÍODO	AULAS	BAIRRO
Disciplina: <u>Matemática</u> E.M. "Dr. Achilles de Almeida"	<u>Manhã</u> <u>Noite</u>	28	Além Ponte
Disciplina: <u>Biologia</u> E.M. "Prof. Flávio de Souza Nogueira"	<u>Noite</u>	06	Jardim Ferreira

OBS. Os professores deverão apresentar Carteira de Identidade (RG). Os Professores de Educação Infantil no ato da atribuição deverão apresentar o Diploma com Habilitação Específica para o curso Normal (Nível-Médio) ou Licenciatura em Pedagogia com aprofundamento específico em Educação Infantil ou Certificado com Histórico Escolar que comprove a habilitação exigida para a função, para participar da atribuição. A escolha por procuração será feita mediante entrega do respectivo instrumento de mandato com firma reconhecida acompanhado de cópias reprográficas do documento de identidade do procurador e do candidato que ficarão retidas.

Comunicamos que dia 14/06/2005 será a última atribuição do Primeiro Semestre. Se houver classes/turmas/aulas a serem atribuídas retornaremos a partir de 02/08/2005, tendo em vista o recesso escolar.

Comunicamos aos professores que tiveram seus contratos encerrados em 21/12/2004, para participarem da escolha das classes/turmas/aulas disponíveis em 02/08/2005, obedecendo rigorosamente a ordem de classificação.

Local de Atribuição: Prefeitura Municipal de Sorocaba – Auditório (Salão de Vidro) - Andar Térreo
Data: 14/06/2005 Horário: 14:00 horas

CLASSIFICAÇÃO DE PROFESSORES FUNÇÃO – ATIVIDADE

CARGO	A partir do número:
<u>Professor de Educação Infantil</u>	842
<u>Professor I</u>	1092
<u>Professor III – Disciplina:</u>	
<u>Matemática</u>	38
<u>Biologia</u>	18

As atribuições ocorrerão de acordo com os termos da Resolução SEC/GS nº 03/2005.

Sorocaba, 09 de Junho de 2005.

Maria Teresinha Del Cistia
SECRETÁRIA DA EDUCAÇÃO

RESOLUÇÃO SEDU/GS Nº 19 DE 08 DE JUNHO DE 2005

A Secretaria da Educação, nos termos do artigo 22, da Lei nº 4.599, de 06 de setembro de 1994, promove os seguintes integrantes do Quadro do Magistério:

PROFESSOR DE EDUCAÇÃO INFANTIL I

MATRÍCULA	NOME	REFERÊNCIA
19.576-6	Haudrei Joice Vieira De Oliveira	3

PROFESSOR DE EDUCAÇÃO INFANTIL II

MATRÍCULA	NOME	REFERÊNCIA
19604-5	Marina Espíndola de Amorim Alves	3

MARIA TERESINHA DEL CISTIA
SECRETÁRIA DA EDUCAÇÃO

RESOLUÇÃO SEDU/GS Nº 20 DE 08 DE JUNHO DE 2005

A Secretaria da Educação, nos termos do artigo 5º, da Lei nº 4.599, de 06 de setembro de 1994, enquadra os seguintes integrantes do Quadro do Magistério:

PROFESSOR DE EDUCAÇÃO INFANTIL II

MATRÍCULA	NOME	NÍVEL
19791-2	Aparecida de Fátima Juracy Pereira	IV

PROFESSOR I

MATRÍCULA	NOME	NÍVEL
20878-7	Wakíria Cristina Ribera Mira Ruis	III

PROFESSOR III

MATRÍCULA	NOME	NÍVEL
24.572-0	Tania Paes Ijano dos Santos	IV

MARIA TERESINHA DEL CISTIA
SECRETÁRIA DA EDUCAÇÃO

RESOLUÇÃO SEDU/GS Nº 21 DE 9 DE JUNHO DE 2005

A Secretaria da Educação, nos termos do artigo 22, da Lei nº 4.599, de 06 de setembro de 1994, promove, os seguintes integrantes do quadro do Magistério:

DIRETOR DE ESCOLA DE EDUCAÇÃO INFANTIL

MATRÍCULA	NOME	REFERÊNCIA
13254-3	Ana Lucia Pazini	9
10989-4	Carmen Lucia Ferreira Bruzon	6
10947-9	Ione Aparecida Moreira Xavier de Sousa	5
7241-9	Kátia Regina Vieira Pinho Alvarez Alves	9
5869-6	Lazara Aparecida Thomé de Souza Ramon	9
6587-0	Maria Aparecida de Jesus Podpe da Costa	9
7365-2	Maria Rosângela de Oliveira Francisco	6
13763-4	Regina Célia da Silva	7
8203-1	Valderez Luci Moreira Vieira Soares	7

5870-0	Vera Lucia Sanches Gonçalves Scarel	8
PROFESSOR DE EDUCAÇÃO INFANTIL I		
MATRÍCULA	NOME	REFERÊNCIA
23427-3	Damara Henriqueta Silva Ferreira	3
23408-7	Edineia dos Santos	4
10982-7	Kelly Regina de Almeida Nogueira	4
23405-2	Luciana Aparecida Tardelli Leite	3
23403-6	Maria Alice dos Santos	3
23402-8	Regina Boy Sampaio Gomes	2
12781-7	Renata Cristina Bellinassi Passos	4
23420-6	Ulissara Catarina Carvalho Paulini	2

PROFESSOR DE EDUCAÇÃO INFANTIL II

MATRÍCULA	NOME	REFERÊNCIA
10606-2	Adriana Cristina Canavezi Carriello	4
9772-1	Ana Cristina Brunetti dos Santos	6
5043-1	Ana Maria Borghi	8
23549-0	Andréia Ignacio Pinto Rolim	2
5107-1	Araci Gramado Damasceno Panissa	9
10941-0	Augusta Helena Antunes Garcia	5
7592-2	Áurea Maria Rolim Muller Bovo	8
9.206-1	Brígida Maria Tomazela Sanches	5
11232-1	Christiane Affonso Petri	4
11272-0	Clarice de Godoy Maria	4
8652-5	Clélia Cristina Lopes Camargo	5
6461-0	Débora Cristina Vaz Garcia	8
5114-4	Delma Aparecida Mello	9
10.948-7	Delmaris Leme	6
5448-8	Derli Rodrigues da Silva Consorti	9
3402-9	Doraci Alcides Germano Antunes	7
23548-2	Fernanda Lopes Jamas	3
10443-4	Gilsemara Vasques Rodrigues Almenara	6
8213-9	Giselda de Carvalho	7
10866-9	Gislene Maria Caraméz de Arruda	4
7625-2	Gláucia Rizzi Pereira	5
8801-3	Jussara de Matos Chagas Person	5
8860-9	Lindomar Marisa de Luzia Manrique	4
14244-1	Lucimara Aparecida Feliciano da Rocha	5
11084-1	Maria Cristina de Deus Pires	4
11241-0	Maria do Carmo Nanini Pontes	4
11088-4	Maria Elisa Corsi	4
5487-9	Maria Izolina Durante Borges	8
13173-3	Maria Jose Silva Santos	4
6223-5	Maria Lucia Rosa Gouveia	8
7690-2	Maria Luisa Ribeiro	7
23550-4	Maria Selma de Campos Mariz	2
6623-0	Mirian Aparecida Pedroso	6
11288-7	Mirtes Paula Bragati Ramos	5
14221-2	Nassara de Oliveira Dias	3
11716-1	Neli Telles Corrã	4
10321-7	Nelma Floriano Casares Almeida	5
1566-0	Nilce Guerra Pezatto	5
11271-2	Olívia Cichetti Pakrauskas	5
10950-9	Patrícia Aparecida da Silva	5
7367-9	Rosângela Maria Castanho	6
5447-0	Roseli Aparecida Arruda Santos	7
8713-0	Shirley Divo Gomes	4
8664-9	Silvana Parri de Campos Dutra de Moraes	5
10340-3	Soraia Aparecida Aprimo Ferreira Uno	6
7.116-1	Tânia Maria Bernardi Kalil	8
10935-5	Vânia de Fatima Benites Simões	4

PROFESSOR I

MATRÍCULA	NOME	REFERÊNCIA
11581-9	Adriana Gomes Nascimento	5
22414-6	Elaine Ramos de Lima Corrales Lao	2
22330-1	Eliete Corrêa	2
22304-2	Flavia Cristina dos Santos	4
22297-6	Gláucia Campos Oliveira Devito	3
22296-8	Maraia Aparecida Silva Stramandinoli	3
22362-0	Maria Solange de Oliveira	3
22389-1	Maria Soledade da Silva	3
7050-5	Marisa Gazzi	8
22382-4	Marli Gema Moreira Lourenson	2
14468-1	Suzana César da Silva	3
22301-8	Tânia Maria Borghi	3

PROFESSOR III

MATRÍCULA	NOME	REFERÊNCIA
14281-6	Almir Mansueto Pereira	7
4784-8	Claudinei César Zago	8
6620-6	Dagmar Marins	8

22498-7	Ilma Nuno Racca	3
22492-8	Iria de Fatima Florio	3
20895-7	José Paulino Rodrigues	2
14315-4	Lauri Lane Maria Holtz Leme	8
14279-4	Luciane Garcia Del Cistia	5
22582-7	Luiz Oswaldo Prestes Croco	2
22499-5	Margly Octavia Genofre de Carvalho	3
23605-5	Maria Amélia de Camargo Zenezi	3
13283-7	Maria Elisa Pellizzoni Ferriello	3
14716-8	Marilene Aparecida Cândido de Campos	7
14323-5	Mercedes Maria Scomparim de Moraes	5
22431-6	Neusa Regina Alexandrino Villa Nova	3
22432-4	Nilson Aparecido Pécora	3
14289-1	Patrícia Cristina Bonilha Fernandes	6
22500-2	Patrícia Lopes Scinocca Moretto	3
8800-5	Pedro Firmino da Silva	6
6986-8	Pedro Luis Rodrigues	6
22489-8	Rosana Helena Nunes	2
14346-4	Samuel Junqueira	5
10822-7	Sueli de Fátima Bernardo Boscarol	5

Maria Teresinha Del Cistia
Secretária da Educação

SECRETARIA DA CULTURA**RESOLUÇÃO SECULT Nº 001, de 07 de junho de 2005.**

Institui Membros da Comissão de Avaliação das propostas dos artistas de Sorocaba para participarem do projeto Revelando São Paulo, edição 2005.

O Secretário da Cultura, no uso de suas atribuições legais e, considerando a realização do Projeto Revelando São Paulo, edição 2005, a ser realizado pela Secretaria de Estado da Cultura, no mês de setembro, no Parque da Água Branca, São Paulo,

RESOLVE:

Art. 1º - Designar para compor a Comissão Técnica para avaliação dos candidatos inscritos em Sorocaba, os seguintes membros: José Rubens Incao, Sonia Nanci Paes e Vera Ravagnani Job.

Art. 2º - Esta Resolução entrará em vigor na data de sua publicação, revogadas as disposições em contrário.

Sorocaba, 07 de junho de 2005.

DJALMA LUIZ BENETTE
Secretário da Cultura

EDITAL SECULT Nº 01/05, DE 09 DE JUNHO DE 2005.

A Secretaria da Cultura, pelo presente Edital, torna público o convite às entidades culturais de Sorocaba, para que apresentem suas indicações para composição da Comissão de Desenvolvimento Cultural, nos termos previstos pela Lei Municipal nº 5736, de 10 de agosto de 1998 e regulamentada pelo Decreto sob o nº 11.232, de 21 de outubro de 1998, abrangendo as seguintes áreas (art. 6º da lei 5.736/98):

I – Artes Cênicas (teatro, performance, circo, dança e ópera);

II – Artes Visuais (fotografia, artes plásticas, design, arquitetura e artes gráficas);

III – Cinema, Vídeo, Comunicação;

IV – Artes, Letras e Ciências Humanas, Biblioteca e Livros;

V - Música;

VI - Crítica e Formação Cultural (arte-educação, história e crítica de arte, pesquisa na área artística e formação artística em geral);

VII – Patrimônio Histórico e Cultural (centros culturais, filatelia, folclore, artesanato, acervos e patrimônio histórico);

VIII – Museus.

O prazo para apresentação das inscrições é de 05 (cinco) dias, a partir da publicação do presente Edital. Por ocasião das inscrições, as entidades deverão apresentar cópia do CNPJ, cópia do Estatuto ou Contrato Social.

Local das inscrições: FUNDEC/Secretaria da LINC (Lei de Incentivo à Cultura).

Endereço: Rua Brigadeiro Tobias, 73 – Centro – Informações (15) 3233-6448

Horário: das 8 às 17 horas

Sorocaba, 09 de junho de 2005

DJALMA LUIZ BENETTE
Secretário da Cultura

SECRETARIA DOS TRANSPORTES E DEFESA SOCIAL**Gabinete do Secretário
Despacho**

Processo Administrativo –9037-2/2005

Interessado: DERCIO TOLEDO DE CAMARGO

Assunto :Solicitação

Despacho: **Indeferido**a) João Paulo Corrêa
Secretário de Transportes e Defesa Social**SECRETARIA DE ESPORTES E LAZER****Campeonato Municipal de Futebol Varzeano
“Veterano da 1ª Divisão” - 2005****Circular nº 006/05**

A SEMES informa que, o jogo entre as equipes **Sorocaba I FC vs ADPM**, válido pela 8ª rodada – dia 11/06 (sábado), **fica transferido** do Estádio “Milton Cardoso” - (Jd dos Estados FC) **para o Estádio “Izaltino Walter” – (AA Avenida), às 15:30 horas.**

Sorocaba, 08 de junho de 2005.

José Ricardo Rezende
Chefe da Divisão de
Eventos EsportivosIvan Gonçalves Jardim Filho
Chefe da Seção de Desenvolvimento
de Atividades Esportivas**Campeonato Municipal de Futebol Varzeano
“Veterano da 1ª Divisão” - 2005****Circular nº 007/05**

A *Secretaria de Esporte e Lazer – SEMES*, informa a relação de atletas que em razão do **3º cartão amarelo**, deverão cumprir **SUSPENSÃO AUTOMÁTICA** na **rodada do dia 11/06/2005 (sábado)** do referido campeonato.

ATLETA	EQUIPE
César Rodimar Roque	ADPM
Jairo Rogério Piovezani	ADPM
Edson Benedito de Arruda	ADC Villares
Marcos Roberto N. Pinto	AA Vila Carvalho
Mauro dos Santos Filho	CA Monte Negro

Sorocaba, 08 de junho de 2005.

José Ricardo Rezende
Chefe da Divisão de
Eventos EsportivosIvan Gonçalves Jardim Filho
Chefe da Seção de Desenvolvimento
de Atividades Esportivas**Campeonato Municipal de Futebol Varzeano
“Taça Cidade de Sorocaba” - 2005****Circular nº 024/05**

A *Secretaria de Esporte e Lazer – SEMES*, informa a relação de atletas que em razão do **3º cartão amarelo**, deverão cumprir **SUSPENSÃO AUTOMÁTICA** na **rodada do dia 12/06/05** do referido campeonato.

ATLETA	EQUIPE
Paulo Robson Souza Silva	AA Santa Cruz
Luciano Mendes Cavalcanti	AA Vila Carvalho
Wellington de Souza Ferreira	AA Vila Helena
Marcelo Pereira da Silva	EC Laranjeiras
Leandro dos Santos	EC Paranazinho

Sorocaba, 08 de junho de 2005.

José Ricardo Rezende
Chefe da Divisão de
Eventos EsportivosIvan Gonçalves Jardim Filho
Chefe da Seção de Desenvolvimento
de Atividades Esportivas**JUSTIÇA DESPORTIVA MUNICIPAL DE SOROCABA****EDITAL DE CITAÇÃO**

O Secretário da Justiça Desportiva Municipal, no uso de suas atribuições, faz saber aos que deste EDITAL virem ou dele conhecimento tiverem, que as pessoas físicas, jurídicas ou equiparadas cujos processos seguem relacionados ficam **CITADAS** da denúncia que lhes foi oferecida pela Ilustrada Procuradoria Desportiva, e **INTIMADAS** para a Sessão de Instrução e Julgamento que será realizada na data, horário e local a seguir indicados:

SESSÃO Nº 011/05 – CODDEM

- Dia 15 de junho de 2005 (quarta-feira)
- Local: Ginásio Municipal de Esportes “Dr. Gualberto Moreira”

Proc. nº 102/05 (Taça Cidade de Sorocaba) – 19h00m

Jogo: OLARIA FC X JARDIM DOS ESTADOS

Data/Local: Dia 01/06/05 – 19:30 h (ESTÁDIO WALTER RIBEIRO)

Citando: **GIVANILDO PEREIRA DA SILVA**
Incurso no art.: 186 do CMJDD
Função/equipe: Atleta/JARDIM DOS ESTADOS

Proc. nº 103/05 (Sub-20) – 19h05m

Jogo: OLARIA FC X JARDIM DOS ESTADOS

Data/Local: Dia 22/05/05 – 08:10 h (CE BRIGADEIRO TOBIAS)

Citando: **OLARIA FC**
Incurso no art.: 179 do CMJDD
Função/equipe: EQUIPE

Proc. nº 104/05 (Veterano da 1ª Divisão) – 19h15m

Jogo: AD CORINTHINHA DO ÉDEN X ALTERNATIVA FC

Data/Local: Dia 04/06/05 – 15:30 h (JARDIM ALEGRIA)

Citando: **EVERALDO MENDONÇA DA SILVA**
Incurso no art.: 186 do CMJDD
Função/equipe: Atleta/AD CORINTHINHA DO ÉDEN

Citando: **ADILSON APARECIDO NERY**
Incurso no art.: 186 do CMJDD
Função/equipe: Atleta/ALTERNATIVA FC

Proc. nº 105/05 (Veterano da 1ª Divisão) – 19h20m

Jogo: CA BARCELONA X NACIONAL AC

Data/Local: Dia 04/06/05 – 15:30 h (EUZÉBIO MORENO)

Citando: **EDIVALDO ROBERTO FALCÃO LEITE**
Incurso no art.: 186 do CMJDD
Função/equipe: Atleta/CA BARCELONA

Citando: **GLAUCIO FERNANDO GOMES**
Incurso no art.: 186 do CMJDD
Função/equipe: Atleta/NACIONAL AC

Proc. nº 106/05 (Taça Palácio dos Tropeiros) – 19h25m

Jogo: AA ITANGUÁ II X AE HABITETO

Data/Local: Dia 05/06/05 – 10:00 h (IZALTINO WALTER)

Citando: **ADRIANO FERNANDES DA COSTA**
Incurso no art.: 186 do CMJDD
Função/equipe: Atleta/AA ITANGUÁ II

Citando: **ROGÉRIO LUIZ MENK**
Incurso no art.: 186 do CMJDD
Função/equipe: Atleta/AE HABITETO

Citando: **ZAQUEU WENCESLAU DOS SANTOS**
Incurso no art.: 186 do CMJDD
Função/equipe: Atleta/AE HABITETO

Proc. nº 107/05 (Taça Palácio dos Tropeiros) – 19h30m

Jogo: AA MAGNÓLIA X EC PAULISTA

Data/Local: Dia 05/06/05 – 15:10 h (CE PINHEIROS)

Citando: **GEISEL EDUARDO OLIVEIRA**
Incurso no art.: 186 do CMJDD
Função/equipe: Atleta/AA MAGNÓLIA

Citando: **RUBENS DE MELLO PEDROSO NETO**
Incurso no art.: 186 do CMJDD
Função/equipe: Atleta/AA SANTA CRUZ

Proc. nº 108/05 (Taça Palácio dos Tropeiros) – 19h35m

Jogo: AA BEIRA RIO X EC ATALANTA

Data/Local: Dia 05/06/05 – 10:00 h (CE MARIA EUGÊNIA)

Citando: **DARIO JUNIO DE MELO**

Incurso no art.: 186 do CMJDD

Função/equipe: Atleta/EC ATALANTA

Proc. nº 109/05 (Taça Palácio dos Tropeiros) – 19h40m

Jogo: AA PARQUE SÃO BENTO X AA APARECIDINHA

Data/Local: Dia 05/06/05 – 15:10 h (CE MARIA EUGÊNIA)

Citando: **EDEVALDO OLIVEIRA DA ROCHA**

Incurso no art.: 185 do CMJDD

Função/equipe: Atleta/AA PARQUE SÃO BENTO

Citando: **SENIÓ DOS REIS JUNIOR**

Incurso no art.: 186 do CMJDD

Função/equipe: Atleta/AA PARQUE SÃO BENTO

Citando: **ROBERSON FERREIRA DA MOTA CARVALHO**

Incurso no art.: 186 do CMJDD

Função/equipe: Atleta/AA APARECIDINHA

Proc. nº 110/05 (Taça Palácio dos Tropeiros) – 19h45m

Jogo: AMÉRICA FC/LOPES DE OLIVEIRA X EC FLAMENGO PAULISTA

Data/Local: Dia 05/06/05 – 10:00 h (CE DR. PITICO)

Citando: **CLODOALDO APARECIDO DE LIMA**

Incurso no art.: 186 do CMJDD

Função/equipe: Atleta/EC FLAMENGO PAULISTA

Sorocaba, 08 de junho de 2005.

Luis Carlos da Silva II
Secretário**SECRETARIA DA SAÚDE**Área da Saúde Coletiva - Divisão da Vigilância Sanitária
Tel. 3222-2287-Rua Humberto de Campos, 541-Jd. Zulmira.
Através da presente, a Secretaria da Saúde - Área da Saúde
Coletiva - Divisão da Vigilância Sanitária notifica:

- 01-Processo nº 19640/02
Araci Pires de Mello Sorocaba - ME
Ramo: Lanchonete
Avenida Barão de Tatuí, 44 – Centro.
Despacho: Indeferido
- 02-Processo nº 4286/01
Fresan Sorocaba Ltda - EPP
Ramo: Bar
Rua Padre Luiz, 215 – Centro.
Despacho: Indeferido
- 03-Processo nº 6053/03
La Bonna Pizzaria Sorocaba Ltda - ME
Ramo: Pizzaria.
Rua Dr. Arlindo Luz, 87 – Jardim São Felipe.
Despacho: Indeferido
- 04-Processo nº 6722/03
Moraes Dias – Merceria e Açougue Ltda - ME
Ramo: Merceria com Açougue
Rua Alexandre Caldini, 606 – Ouro Fino.
Despacho: Indeferido
- 05-Processo nº 17733/03
E.A.José Sorocaba Shopping Center
Empreendimentos Comerciais S/C Ltda.
Ramo: Supermercado com Padaria
Av. Dr. Afonso Vergueiro, 1.766 – Vila Casa Nova.
Despacho: Indeferido
- 06-Processo nº 22308/03
Supermercado Felicitá Ltda.
Ramo: Supermercado
Rua Epitácio Pessoa, 66 – Árvore Grande.
Despacho: Indeferimento
- 07-Processo nº 8480/05
Gustavo Rebouças da Palma

- Av. Barão de Tatuí, 606 – Vergueiro.
Deferido encerramento e abertura de livro RX
- 08-Processo nº 8959/05
Ótica da Fábrica Sorocaba Ltda - ME
Rua Cesário Mota, 81 – Centro.
Deferido encerramento e abertura de livro Ótica
- 09-Processo nº 9835/05
Clínica Nossa Senhora do Carmo S/S Ltda.
Av. Cdor. Pereira Inácio, 913 – Jardim Emília.
Deferido encerramento e abertura de livro RX
- 10-Processo nº 9370/05
Intermédica Sistema de Saúde S/A.
Av. Itavuvu, 155 – Jardim Tortelli.
Deferida abertura de livro RX.
- 11-Processo nº 10465/05
Oliveira & Ruiz Ltda.
Rua Boulevard Braguinha, 302 – Centro.
Deferido encerramento e abertura de livro Ótica
- 12-Processo nº 7205/04
Angélica Aparecida Bueno – ME.
Ramo: Sorveteria
Rua Isaltino Pedrosa Athanagildo, 12 – Pq.
Laranjeiras.
Despacho: Colheita de Amostra - Arquive-se
- 13-Processo nº 10674/05
Orthotrauma - Ortopedia e Traumatologia S/C Ltda.
Rua Cláudio Manoel da Costa, 212 – Vila Boa Vista
Deferido encerramento e abertura de livro RX
- 14-Processo nº 10777/05
Intermédica Sistema de Saúde S/A
Rua da Penha, 725 – Centro
Deferido encerramento e abertura de livro RX

- 15-Processo nº 5574/05
Luiz Aparecido Paschoa – ME
Ramo: Comércio varejista de produtos farmacêuticos,
sem manipulação de fórmulas,
Rua Eugênio Toledo Pereira, 230 – Central Parque
Renovação da Licença – data de validade 02/06/2006
Deferido CEVS nº 355220501-524-000056-1-6

- 16-Processo nº 6418/05
Farmácia Terapêuticas JM Ltda – ME
Ramo: Comércio varejista de produtos farmacêuticos,
com manipulação de fórmulas
Av. Gal. Carneiro, 631 – Vila Augusta.
Renovação da Licença - data de validade 02/06/2006
Deferido CEVS nº 355220501-524-000070-1-3

- 17-Processo nº 6552/05
Fabrício José Cordeiro de Miranda Daikubara – ME
Ramo: Comércio varejista de produtos farmacêuticos,
sem manipulação de fórmulas.
Av. Santos Dumont, 701 – Vila Angélica
Renovação da Licença – data de validade 02/06/2006
Deferido CEVS nº 355220501-524-000188-1-3

- 18-Processo nº 7098/05
Marco Aurélio Martins Teixeira – ME
Ramo: Comércio varejista de artigos de ótica
Av. Antônio Carlos Camitre, 1350 - Campolim
Renovação da Licença – data de validade 02/06/2006
Deferido CEVS nº 355220501-524-000116-1-4

- 19-Processo nº 7444/05
Anísia Levy Berzaghi
Ramo: Atividades de clínica médica
(clínicas, consultórios e ambulatórios)
Rua 13 de Maio, 144 - Centro
Renovação da Licença – data de validade 02/06/2006
Deferido CEVS nº 355220501-851-000080-1-0

- 20-Processo nº 7679/05
Leirson Fernando da Silva - ME
Ramo: Comércio varejista de artigos de ótica
Rua da Penha, 803 – Centro.
Renovação da Licença – data de validade 02/06/2006
Deferido CEVS nº 355220501-524-000023-1-3

- 21-Notificação
Através da presente, a Secretaria da Saúde – Área de
Saúde
Coletiva – Divisão de Vigilância Sanitária, notifica:

- a)-Rogério Victória
Ramo: Bar com Copa Quente
Rua Aparecida, 1410 – Sta. Rosália
Assunto: A.I.P.M. nº 5618 (processo nº 6019/05)
- b)-Bonga Comércio de Alimentos Ltda.
Ramo: Disk-Pizza
Av. Dr. Afonso Vergueiro, 1939 – Vila Casa Nova.
Assunto: A.I.P.M. nº 5622 (processo nº 6437/05)

Divulga-se a presente notificação para que o infrator
ou seu representante legal, não venha a alegar
desconhecimento do referido auto (processo).

Nos termos da legislação vigente, fica concedido o
prazo de 10 (dez) dias a contar desta publicação
para apresentação da defesa ou impugnação.

Em 09/06/2005

Lourival Miguel Freitas Xavier
Chefe da Seção de Gerenciamento OperacionalRosane F.G.Bernardes
Chefe da Divisão de Vigilância SanitáriaSecretaria da Saúde
Área de Saúde Coletiva
Divisão da Vigilância Sanitária.
Rua Humberto de Campos, 541-Jd.Zulmira tel. 3222-2287**Divulgação**

Nos termos da legislação do Código Sanitário – Lei 10.083
página 29 – artigo 96 –parágrafo 3º, a Secretaria da Saúde-
Área de Saúde Coletiva - Divisão da Vigilância Sanitária
publica para fins de divulgação e conhecimento dos
interessados,os membros da Equipe de Vigilância Sanitária

- Rosane Fernandes Garcia Bernardes
Chefe da Divisão de Vigilância Sanitária- Maria de Fátima Antunes Teixeira Ximenes
Chefe da Seção de Gerenciamento Técnico- Lourival Miguel Freitas Xavier
Chefe da Seção de Gerenciamento Operacional**- Equipe de Vigilância Sanitária**1 - Ana Paula Zagato
Fiscal de Saúde Pública.2 - Aparecida Miranda Alexandre
Auxiliar de Administração3 - Célia Maria Krüger Vestena
Enfermeiro.4 - Elio Cardoso
Fiscal de Saúde Pública5 - Enilda Reis Fogaça
Enfermeiro6 - Eunice Fogaça Moreno
Fiscal de Saúde Pública7 - Fábio Luiz Dal Pian
Médico Veterinário8 - Fernando José Maluf
Cirurgião Dentista9 - Gilmar Mianti
Assistente de Administração II10 - Ilda Maria Magalhães Garcia
Cirurgião Dentista11 - João de Jesus Santana Jr.
Fiscal de Saúde Pública12 - Gláucia Cristina Ribeiro Umezu
Técnico em Laboratório13 - José Benedito de Oliveira
Fiscal de Saúde Pública14 - Luis Antonio Vicira
Cirurgião Dentista15 - Maria Antonieta Novelli Cecilio
Biólogo16 - Maria Conceição Andrade Proença
Enfermeiro17 - Maria Isabel de Faria
Fiscal de Saúde Pública18 - Marina Ribeiro da Silva
Fiscal de Saúde Pública19 - Mércia Lopes
Cirurgião Dentista20 - Nivaldo da Costa
Fiscal de Saúde Pública.21 - Valéria Zaccariotto Latorre
EnfermeiroEm 01/06/2005
Secretário da Saúde
Milton Ribeiro Palma

**EDITAL DE CHAMAMENTO – FUNÇÃO TEMPORÁRIA
DE MÉDICO I – ESPECIALIDADE CLÍNICO GERAL**

A Secretaria da Saúde, considerando a necessidade de contratação emergencial de Médico Clínico Geral, observados os critérios abaixo relacionados verificados com a Comissão Permanente de Concursos e Processos Seletivos Públicos, vem pelo presente convocar os candidatos do concurso público 02/2001, a comparecerem em 15 de junho de 2005, às 9:00 horas no Salão de Vidro, andar térreo do Paço Municipal – Av. Eng. Carlos Reinaldo Mendes, 3.041 Alto da Boa Vista, munidos do documento de identidade original.

- 1- O concurso 02/2001 válido até 19/12/2005, foi realizado para cargo de médico I, sendo as listas por especialidades visando a garantia das necessidades em cada área profissional da SES, sendo que todos estão aptos ao desempenho da função de médico clínico geral.
- 2- A Lei 3801/91 prevê expressamente a prioridade a chamamento para a função temporária de candidatos aprovados em concurso público com lista de espera respeitada a sua validade.
- 3- A ordem classificatória deste chamamento foi elaborada pelo critério de notas do referido concurso público.
- 4- O critério de desempate foi número de filhos e maior idade.
- 5- A desistência dessa vaga para a função temporária não invalida a lista de concurso na sua especialidade, para a vaga do cargo efetivo, que permanece para tal fim, inalterada.
- 6- As notas finais já publicadas na Imprensa Oficial do Município, estarão disponíveis para eventuais consultas no ato da escolha.

Segue abaixo a classificação elaborada de acordo com o procedimento acima:

<i>class.</i>	<i>Nome</i>	<i>Documento</i>
1º	EVANIA CURVELO HORA	747496-SSP-SE SE
2º	EDUARDO BORGES COSCIA	264482165 SP
3º	LAURO BENTO PIMENTEL	11240855 SP
4º	LUCIANA NOCERA	27951671-X SP
5º	ELAINE APARECIDA DACOL HENNA	10253101 SP
6º	FABIO SCALET SOEIRO	18242099 SP
7º	MARIA PAULA MORELLI NATAL	211023279 SP
8º	LUIS ANTONIO BRAGANHOLLE	17205244 SP
9º	ADILSON PERON	10776690
10º	LUIS MIGUEL GASPAS HENRIQUES	35466552-2 SP
11º	ANDRE BERNARDO	16177573 SP
12º	DELICIO TORRES AMORIM JUNIOR	30316924 PR
13º	CARLOS RENATO DOROTEU DE ALMEIDA	209815061 SP
14º	NILSON ANTONIO ALVES SENNE	13809978-9 SP
15º	JOSEPH CHAMMAS DIB NETO	184456988 SP
16º	JOSE AUGUSTO RABELLO JUNIOR	182414097 SP
17º	FERNANDO CARLOS FASSINA	11940506 SP
18º	MARCO AURELIO MARANGONI	20374990X SP
19º	ANA PAULA VIEIRA GONCALVES	21764904 SP
20º	ALEXANDRE MOREIRA MAIA	224030474 SP
21º	GUSTAVO BETTARELLO	24799810-2 SP
22º	FRANCISCO PAULO TIBURCIO DE LUCENA	79311584 CE
23º	ANDERSON DE ALBUQUERQUE SEIXAS	20.329.529-8 SP
24º	ALEXANDRE VICENTE DE ANDRADE	16995607 SP
25º	JONAS FERREIRA DE MORAIS JUNIOR	14092706 SP
26º	ELIZA DEL FIOLE MANNA	12.301.860 SP
27º	FABIO ALEXANDRE NUNES ROLIM	23837668-0 SP
28º	MARIA APARECIDA BAPTISTA DE ALMEIDA	138133992 SP
29º	MARIA CRISTINA S DE AGUIAR TASCONE	278247131 SP
30º	BENEDITO JOSE PINTO	3976783 SP
31º	MARIA FATIMA ORSI BASTOS BERNARDO	16188049 SP
32º	LUIS ANTONIO PIRES	18351072 SP
33º	CRISTINE FASOLO PILATI	7039500281 RS
34º	MARIO SERGIO MORENO	209804506 SP
35º	JOSE ROBERTO ROSSINI SOBRINHO	16198677 SP
36º	GLORIA ZANELATO CAMPAGNONE	5656786 SP
37º	ARLENE MATTUCCI DOMINGUES TARDELLI	10697292 SP
38º	GERALDO RASZL PERES	112067335 SP
39º	GILSON DA SILVA JUNIOR	15936202 SP
40º	LUIZ ANGELO VIEIRA	13260788 SP

41º	SYLVIO DE PONTES LIMA FILHO	208324811 SP
42º	ALEXANDRE LUIZ DE OLIVEIRA RUSSO	206944135 SP
43º	FABRICIO MACEDO OKANO	392496 MS
44º	MARIA CLARA SCHNAIDMAN SUAREZ	11622479 SP
45º	RODOLFO JOSE CELESTE	12.806.886-3 SP
46º	PAULO ROBERTO ABEN ATHAR VEIROS	453903 PA
47º	KLEBER SAYEG	16400710-6 SP
48º	CLAUDIA REGINA CELESTE DE ALENCAR	14439451
49º	ANA VALENTINA SALVADOR	18665877-1 SP
50º	EMERSON DE ALBUQUERQUE SEIXAS	214540005 SP
51º	ADONAI MANZELLA SENNE	1414564 PE
52º	CELSE TAKEHANA	10841181 SP
53º	MARIA REGINA DA SILVA ROQUETTE	129766690 SP
54º	JOAO DE TOLEDO MARTINS	196800596 SP
55º	RICARDO DUTRA SUGAHARA	20329852-4 SP
56º	FREDERICO GUIMARAES BRANDAO	1607690 GO
57º	ANNY KARINNA P MENDES MENEZES	52662696-8 MA
58º	MARCOS RIBEIRO DE MAGALHAES	M1652702 MG
59º	MONICA CENCI ANTUNES HUNGARO	15938581 SP
60º	JORGE HENNA NETO	16878618 SP
61º	GILBERTO PEREIRA DE MENDONCA	13513763 SP
62º	VERONICA MARIA VEGA GONZALES GIL	14930618 SP
63º	CELINA MITIKO HATANAKA	32442692 PR
64º	JOSE PIRES DA CUNHA JUNIOR	19626955 SP
65º	CARLOS EDUARDO RIBEIRO DE MOURA	15700849 SP
66º	CINARA PRANDI ZANIN	174533986 SP
67º	JOSE OTAVIO FRANCO MINERVINO	9 919 248 SP
68º	ADELAIDE MONTEIRO	11992264 SP
69º	STELLA MARIS HELOISA SANTOS BUENO	12.977.909-X SP
70º	MARCIA BRAGA CLIQUET	13709244 SP
71º	PATRICIA EUNICE DOS SANTOS	20980956 SP
72º	SILVIA SILVA MOREIRA	201631854 SP
73º	ANDREA CRISTINA BLESSA	24463278-9 SP
74º	TULIO PEREIRA CARDOSO	5344119 SP
75º	PEDRO PAULO DE OLIVEIRA SOUZA	9418425 SP
76º	JANET JUNKO YUI	9560816 SP
77º	ALDO ROGERIO SIQUEIRA	19881464 SP
78º	MARIA CRISTINA FRANCO COELHO ACORSI	25254295-2 SP
79º	ROBERTO ELIAS VILLELA MIGUEL	14670033 PR
80º	CESAR MEZADRI ARAUJO	97463875 SP
81º	JOSE CARLOS TOLEDO LISBOA	12760606 SP
82º	ANA CLAUDIA FERNANDES BAZ	182422847 SP
83º	ROBERTO DE GODOY CARNEIRO GIL	15111377 SP
84º	JOSE RICARDO FONTES LARANJEIRA	995319 DF
85º	FABRICIO PARRA BRITO OLIVEIRA	18287953 SP
86º	GUSTAVO GROHMANN GARBER	225700025 SP
87º	MARIA DULCE GODOY SIQUEIRA SILVA	229443771 SP
88º	CESAR AUGUSTO LUNARDI	92069551 SP
89º	FERNANDO BRUM PRESTES DA SILVEIRA	10698552 SP
90º	KAREM C CORREA E SILVA	16880408 SP
91º	MARCIA LOPES RODRIGUES	366756515 SP
92º	MAIZA HELENA ROSA DA SILVA CUNHA	21267497 SP
93º	FABIO FERREIRA DE CARVALHO JUNIOR	11190961 SP
94º	LIU CHIEH KANG	18031736-2 SP
95º	RICARDO ANTONIO D'ALMEIDA PEREIRA	20989389-8 SP
96º	ARIANE DE CASSIA ALVES NUNES	11220922-1 SP
97º	MARCUS MATHEUS PINTO GONCALVES	9681618 SP
98º	ALEXANDRE MENDES	9228200 SP
99º	ANGELA MARCIA DE C ALVES GONCALVES	15938738 SP
100º	JOSE ROBERTO MARSON DENTE	173712435 SP
101º	RENATO ANTONIO ACORSI	8436050 SP
102º	LILIANE SIMOES BOBATO	18133233 SP
103º	DOUGLAS ALBUQUERQUE PORSELLA FLORES	21398847-1 SP
104º	BERNARDO AUGUSTO DA SILVEIRA	CRM 23123 MC
105º	MARCIA REGINA SALA	2195546 PR
106º	MARIA ADRIANA CRUZ	13787082-6 SP
107º	EDSON MASSAJI HATANAKA	36657804 PR
108º	ANDRE RICARDO MEINICKE	4818265-8 PR
109º	DANIELE RAGUZA	184013859 SP
110º	LUCIANE GOTTARDO	19148692-9 SP
111º	CARLA CIBELE BALLABIO	18958371X SP
112º	MARIA LUIZA RIVIELLO GOUVEA COLETO	6297174 SP
113º	REINALDO LICCIARDI	173212542 SP

114°	PAULO FERNANDES DUARTE	3000859
115°	SEVERINO ARMANDO DANTAS BRESCIANI	8539007 SP
116°	VANESSA TELLES DE AS ALMEIDA	70710850 RJ
117°	WILSON MODESTO DE OLIVEIRA JR	25045855X SP
118°	ROBERTO MAURICIO OLIVEIRA AYRES	126608209 SP
119°	HEITOR FERNANDO XEDIEK CONSANI	19438875 SP
120°	JOSE ROBERTO RIBEIRO BAPTISTA	63600778 SP
121°	ANTONIO CARLOS PRESTES DE BARROS	6313982 SP
122°	FRANCISCO JARBAS VIEIRA DE SOUZA	6660040 SP
123°	THAIS HELENA DE SOUZA FERRAZ	9597478 SP
124°	JOSE MARIO GRECCO D ELIA	5162400X SP
125°	DANIELA PARRA BRITO OLIVEIRA HENRIQUES	18287952-5 SP
126°	NELSON PELOZO GOMES JUNIOR	18859464 SP
127°	SANDRA REGINA CORREA	20190966-2 SP
128°	JONAS RICARDO PERUSSE	19430546 SP
129°	VILMA MARQUES DE FARIA M OLIVEIRA	10412657 SP
130°	WILSON OLEGARIO CAMPAGNONE	5136258 SP
131°	EGLINARA SILVA MORTON	330.100 PA
132°	ANTONIO A R ARGENTO	4645305 SP
133°	CRISTINA CESPEDES BORGES	36346995-3 SP
134°	LUIZ EDUARDO DE MORAES FORJAZ FILHO	156766486 SP
135°	LUCIENE ALVES DA SILVA SANTOS	20117392 SP
136°	ALESSANDRA MARIKO KINUKAWA	20352019 SP
137°	FERNANDO DA SILVA CESAR	14689558 SP
138°	ARISTHEU APARECIDO DE OLIVEIRA	7364825 SP
139°	CARLOS TADEU PEREIRA DE CAMARGO	12661472 SP
140°	PAULO JOSE FERREIRA COELHO JUNIOR	12894573 SP
141°	GLAUCIA DE OLIVEIRA MOREIRA	10051941-2 RJ
142°	HUMBERTO CENCI GUIMARAES	20.048.479-5 SP
143°	PATRICIA REGINA PIEDADE	27535454-4 SP
144°	JORGE ENRIQUE MENDOZA SALCEDO	36.503.367-4 SP
145°	ANTONIO SALVADOR	21556465 SP
146°	JOSE EDUARDO DE ATHAYDE MARCONDES	4215974 SP
147°	DEBORAH AMIRIS CORSINI	16732191 SP
148°	EUGENIO MANSUETO LUNARDI FIGUEIRA	11907448 SP
149°	EDMILSON ALTOMANI	19136774 SP
150°	PATRICIA ANDREA OLIVEIRA PROENCA	214518449 SP
151°	CELSO TAVARES	4305302 SP
152°	ELSON YASSUNAGA TESHIROGI	13876979 SP
153°	ANA PAULA FIUZA FUNICELLO DUALIBI	106906008 SP
154°	LUIZ ANTONIO ROSSI	6280933-7 SP
155°	ANA CRISTINA DE PAIVA	11434775 SP
156°	ADRIANA LEME DA COSTA	17064587-3 SP
157°	REGINA LUCIA NASCIMENTO	20981708 SP
158°	CASSIO ROBERTO SALA	19179451 SP
159°	EDUARDO KUTHELL DE MARCO	9099445 SP
160°	SILVANA ZULEICA SALA	1666827 PR
161°	FERNANDO GUSTAVO ALVES	10698179 SP
162°	DAVID LEAL DE CASTRO LIMA	366256750 SP
163°	DEBORAH CRISTINA RIBEIRO FONTES	13275083-1 SP
164°	LUCIANA ANDRADE DE MATTOS MACHADO	209819522 SP
165°	ARNALDO PANTALEAO FILHO	85199886 SP
166°	JOAO DE SOUZA MEIRELLES JR	6525237 SP
167°	ROGERIA DE PAULA GOMES	075069286 RJ
168°	ROBERTO MAURICIO OLIVEIRA AYRES	126608209 SP
169°	ANA CRISTINA FULAZ HATANAKA	19678864
170°	MARCELO HENRIQUE DE SANTIS	22035570 SP
171°	ADRIANA MARA PEREIRA MEIRELES	M6292112 MG
172°	ADRIANO RIBEIRO BENEDITO	20215854-8 SP

Sorocaba, 08 de junho de 2005.

Secretaria da Saúde

**EDITAL SES/GS Nº 005 DE 09 DE JUNHO DE 2.005.
CONCURSO PÚBLICO Nº 02/2001 – CARGOS PARA SECRETARIA DA SAUDE**

A Secretaria da Saúde, em conformidade com os itens 10.1 e 10.2 do Edital de Abertura de Inscrições – nº 02/2001, convoca os candidatos aprovados e classificados no Concurso Público nº 02/2001 para o provimento de seus cargos, para a sessão de aceitação de vagas, conforme cronograma abaixo:

**DIA: 16 DE JUNHO DE 2.005.
LOCAL: PREFEITURA MUNICIPAL DE SOROCABA
Av. Eng. Carlos Reinaldo Mendes, nº 3.140, andar térreo no Salão de Vidro.
HORÁRIO: 8:30 Horas.**

**CARGO: Cargo - A03 AUXILIAR DE ENFERMAGEM
VAGAS OFERECIDAS: 02**

NOME	DOCUMENTO	CLASSIF.
NADIENE BORBA PROVATTI	15891997 SP	108º
FERNANDA AMARAL PINTO	280647463 SP	109º
CRISLEIA CASSIA DA SILVA FERNANDES	72169565 PR	110º
RENATA ALVES ROSA	276410841 SP	111º
CARLA MARIA DOMINGUES	421432822 SP	112º
JANAINA APARECIDA DE CAMARGO	420002224 SP	113º
ELIANE BASQUES HIPOLITO	16878378 SP	114º
DONATA D R SIMAO	11241636 SP	115º

**Cargo - C11 Enfermeiro I
VAGAS OFERECIDAS: 01**

NOME	DOCUMENTO	CLASSIF.
NANCI OLIVEIRA RAMOS	MG-10359375 MG	88º
ROSANGELA DO VALE FALLEIROS	8553254 SP	90º
MIRIAM ABASTO MONTEIRO	12444835 SP	92º
VERA LUCIA DE SALES	8335578 SP	94º

RELAÇÃO DE VAGAS: - A relação de vagas será apresentada aos candidatos durante a sessão.

INFORMAÇÕES GERAIS:

- Na sessão de aceitação o candidato deverá apresentar cédula de identidade.
- A escolha por procuração será feita mediante entrega do respectivo instrumento de mandato com firma reconhecida acompanhado de cópias reprográficas dos documentos de identidade do procurador e do candidato que ficarão retidas.
- Os locais escolhidos conforme opção do candidato poderão, a critério da Secretaria da Saúde, serem remanejados conforme a necessidade.
- Os candidatos serão chamados obedecendo rigorosamente a ordem de classificação final, item 10.1 do Edital de abertura de Inscrições, e de acordo com o item 3.7., conforme listagem publicada no Jornal do Município de Sorocaba em 23.11.2001 e 21.12.2001.
- Os candidatos convocados até o número de vagas oferecidas que não comparecerem à sessão de aceitação de vagas, ou não se fizerem representar por procurador legalmente constituído, ou dela desistirem, perderão o direito à aceitação destas vagas e sua classificação retornará ao final da listagem, obedecendo a seqüência respectiva da lista de classificação, sendo este o critério adotado em vista das necessidades da Prefeitura Municipal de Sorocaba, cf. item 10.3 do Edital.
- Os candidatos convocados que excederem ao número total de vagas oferecidas somente escolherão em caso de não comparecimento ou desistência dos candidatos melhor classificados. O seu não comparecimento à sessão de escolha não gerará seqüências quanto a sua ordem na lista de classificação, sendo que a mesma será mantida, e a única seqüência possível é a não escolha de eventuais vagas disponíveis nesta sessão.

**MILTON RIBEIRO PALMA
SECRETÁRIO DA SAÚDE**

A Prefeitura está mais perto de você

www.sorocaba.sp.gov.br

Consultas • Serviços • Informações

SECRETARIA DE EDIFICAÇÕES E URBANISMO**EDITAL**

A **PREFEITURA MUNICIPAL DE SOROCABA**, nos termos dos artigos 207 e seguintes da Lei nº 1.444 de 13 de dezembro de 1966, com as modificações introduzidas pela Lei nº 2.254 de 27 de dezembro de 1983, faz saber a todos que o presente Edital virem ou dele tiverem conhecimento, que fará realizar a pavimentação asfáltica das Ruas (R. Brasília J. Gentil e R. Michel Amary) na Vila Bom Jesus, cujo custo será cobrado na forma de rateio entre os proprietários dos imóveis localizados na zona beneficiada e, para tanto, dá conhecimento aos interessados.

DELIMITAÇÃO DA ZONA BENEFICIADA**BAIRRO: VILA BOM JESUS**

RUA: R. Brasília J. Gentil

TRECHO: da R. Apolônio Ferreira de Lima até o final.

BAIRRO: VILA BOM JESUS

RUA: R. Michel Amary

TRECHO: da R. Apolônio Ferreira de Lima até R. Abud Athiê

CÁLCULO DE RATEIO

Conforme plano de rateio total do custo da obra entre os proprietários beneficiados, o preço a ser cobrado é de R\$ 35,32/m².

MEMORIAL DESCRITIVO PAVIMENTAÇÃO ASFÁLTICA**01 - GENERALIDADES**

Os serviços compreenderão a totalidade das obras necessárias desde a implantação de guias e sarjetas até a pavimentação asfáltica.

02 - ETAPAS DE CONSTRUÇÃO

2.1. IMPLANTAÇÃO DE GUIAS E SARJETAS: compreenderá o preparo da base e a execução de guias e sarjetas de concreto, moldadas no local por extrusão, de acordo com as cotas e dimensões do projeto, utilizando-se concreto dosado gravimetricamente em usinas transportado e misturado em caminhões betoneira com composição granulométrica adequada e abatimento (Slump-Test) igual a 1cm, sendo a superfície do concreto recoberta por uma fina camada de argamassa de cimento e areia de traço 1:4, tendo a sarjeta uma largura de 30cm.

2.2. SERVIÇOS DE PAVIMENTAÇÃO ASFÁLTICA

2.2.1. PREPARO DE SUB-LEITO: compreenderá as operações necessárias à rigorosa conformação geométrica da superfície do sub-leito, de acordo com as cotas, declividades e abaulamentos do projeto, e compactação da superfície de acordo com as "Instruções de Execução" da PMS.

2.2.2. BASE DA BRITA GRADUADA: compreenderá o fornecimento, espalhamento e compactação de brita graduada, em camada homogênea e uniforme, com espessura final de 10 cm, perfeitamente compactada e de acordo com as características geométricas do projeto e as "Instruções de Execução" da PMS.

2.2.3. IMPRIMAÇÃO LIGANTE: compreenderá a aplicação de material betuminoso de alta viscosidade sobre a superfície concluída da base, a razão de 1.0 a 1.5 litros por m².

2.2.4. CAMADA DE ROLAMENTO DE PRÉ-MISTURADO A QUENTE: compreenderá o fornecimento, espalhamento com vibro-acabadora e compactação de pré-misturado usinado a quente, em camada homogênea e uniforme de 3 cm de espessura, tudo de acordo com as "Instruções de Execução" da PMS.

ORÇAMENTO: Rua Brasília J. Gentil e Rua Michel Amary

BAIRRO: Vila Bom Jesus

Data base: Dez/03

Item	Discriminação	Unidade	Quantidade	Preço Unitário (RS)	Preço Total (RS)
10301	Escav/carreg.mat. 1ª categoria	m3	435,05	2,26	983,21
10401	Tranp/carreg.mat. até 01 Km	m3	543,81	1,13	614,51
10800	Projeto compl. C/ lev. Top. P/ vias c/ larg até 15m	ml	275,00	7,74	2.128,50
20102	Abertura e Prcp. de caixa até 40 cm	m2	2.175,25	7,16	15.574,79
20202	Compact. solo ref. a 95% P.M.	m3	409,77	2,85	1.167,84
20306	Sub-base e base de brita graduada (10cm)	m3	192,50	61,09	11.759,83
20401	Imprimação ligante	m2	1.925,00	1,37	2.637,25
20700	Cam. de rolam.pré-mist. a quente (3cm)	m3	57,75	375,25	21.670,69
30302	Guias extrusadas c/ sarjetas de 0,30 m	ml	495,00	29,35	14.528,25
Total do Orçamento					RS 71.064,87

PRAZO DE IMPUGNAÇÃO PELOS INTERESSADOS

Nos termos do artigo 208, alínea "I", da Lei 1.444 de 13 de dezembro de 1966, fica fixado o prazo de 30 (trinta) dias contados da publicação deste Edital para os interessados impugnarem, se quiserem, quaisquer dos itens constantes do mesmo, cabendo ao impugnante o ônus da prova.

Sorocaba, 08 de junho de 2005

ENGº JOSÉ ANTONIO BOLINA

Secretário de Obras e Infra-estrutura Urbana

JUNTA ADMINISTRATIVA DE RECURSO DE INFRAÇÃO**EDITAL Nº 22-junho/05**

A 1ª J.A.R.I. – JUNTA ADMINISTRATIVA DE RECURSOS DE INFRAÇÕES MUNICIPAIS, no uso de suas atribuições legais, com fundamento no Decreto 23.099 de 14 de dezembro de 1984, julgou nesta data os recursos de multas de trânsito, que deram entrada entre os dias 19 à 24 de maio de 2005, e recursos que retornaram de diligências quais sejam:

Sorocaba, 30 de Maio de 2005

Cibele Soares Penteado

Secretária

1ª J.A.R.I. Municipal de Sorocaba

Prefeitura Municipal de Sorocaba

Sistema de Controle de Autos de Infração

07/06/2005

11:10

Recursos com Resultado no período de 30/05/2005 à 30/05/2005

Placa	Recurso	Notific.	Resultado	Placa	Recurso	Notific.	Resultado
CQG 8166	1.01856/05-9 524583-4	Deferido		CDF 0954	1.06262/05-0 590424-2	Deferido	
BIK 0226	1.05899/05-4 587086-0	Indeferido		CWK 6494	1.06263/05-6 588236-2	Deferido	
ENZ 0101	1.05904/05-8 576189-1	Indeferido		DKR 2565	1.06264/05-2 565164-6	Deferido	
BVP 8493	1.06021/05-2 205535-0	Indeferido		DLD 2697	1.06265/05-9 572799-5	Deferido	
CPW 9707	1.06025/05-8 534331-3	Indeferido		DDC 9500	1.06266/05-5 371211-7	Indeferido	
DBH 5220	1.06034/05-7 425476-7	Indeferido		CEO 0801	1.06267/05-1 528667-0	Deferido	
CAH 7003	1.06084/05-4 556208-2	Indeferido		CEO 0801	1.06268/05-8 565614-1	Deferido	
DGF 0189	1.06093/05-3 532376-2	Indeferido		CKX 9797	1.06269/05-4 521234-0	Deferido	
DFJ 9433	1.06131/05-2 541936-0	Indeferido		CEO 0801	1.06270/05-2 566581-7	Deferido	
DEK 2246	1.06185/05-5 582435-4	Indeferido		CEO 0801	1.06271/05-9 516935-6	Deferido	
AJM 0343	1.06194/05-4 559744-7	Indeferido		DAU 2955	1.06272/05-5 592856-7	Indeferido	
CLB 9221	1.06216/05-8 548919-9	Deferido		CEO 0801	1.06273/05-1 535715-2	Indeferido	
CLB 9221	1.06217/05-4 538684-5	Deferido		CEO 0801	1.06274/05-8 535197-9	Indeferido	
CLB 9221	1.06218/05-0 552887-9	Deferido		CEO 0801	1.06276/05-0 565139-5	Indeferido	
CLB 9221	1.06219/05-7 560111-8	Deferido		CEO 0801	1.06277/05-7 556297-0	Indeferido	
CLB 9221	1.06220/05-5 544207-9	Deferido		DKR 3056	1.06278/05-3 564229-9	Deferido	
CLB 9221	1.06221/05-1 555889-1	Deferido		CEO 0801	1.06279/05-0 510027-5	Indeferido	
CLB 9221	1.06222/05-8 513129-4	Indeferido		CEO 0801	1.06280/05-8 528631-0	Indeferido	
CYD 2685	1.06223/05-4 578204-0	Indeferido		DKR 3056	1.06281/05-4 564230-2	Deferido	
DLD 3446	1.06224/05-0 586077-6	Indeferido		CEO 0801	1.06282/05-0 558243-1	Indeferido	
DLD 3446	1.06225/05-7 562646-3	Indeferido		CEO 0801	1.06283/05-7 531615-4	Indeferido	
CAT 9616	1.06226/05-3 583210-1	Indeferido		CEO 0801	1.06284/05-3 549317-0	Indeferido	
DGK 5168	1.06227/05-0 514205-9	Deferido		CEO 0801	1.06285/05-0 546736-5	Indeferido	
DGK 5168	1.06228/05-6 511084-0	Deferido		CLT 7979	1.06286/05-6 535975-9	Deferido	
DGK 5168	1.06229/05-2 517441-4	Deferido		CEO 0801	1.06287/05-2 522417-9	Indeferido	
DBH 2338	1.06230/05-0 579037-9	Indeferido		CEO 0801	1.06288/05-9 562029-5	Indeferido	
CGJ 3259	1.06231/05-7 578236-8	Indeferido		CLT 7979	1.06289/05-5 536133-8	Deferido	
CNH 8108	1.06232/05-3 576990-6	Indeferido		CEO 0801	1.06290/05-3 556348-8	Indeferido	
CNH 8108	1.06233/05-0 570275-5	Deferido		CEO 0801	1.06291/05-0 547917-7	Indeferido	
BNW 7191	1.06234/05-6 558272-5	Deferido		CEO 0801	1.06292/05-6 562017-1	Indeferido	
DEK 4082	1.06235/05-2 558676-3	Deferido		CEO 0801	1.06293/05-2 559347-6	Indeferido	
DAX 6761	1.06236/05-9 516791-4	Deferido		CEO 0801	1.06294/05-9 547426-4	Indeferido	
CJH 9415	1.06237/05-5 490214-9	Deferido		CEO 0801	1.06295/05-5 525373-0	Indeferido	
CJH 9415	1.06238/05-1 500334-2	Deferido		CEO 0801	1.06296/05-1 521579-0	Indeferido	
GOH 3226	1.06239/05-8 584852-0	Deferido		CEO 0801	1.06297/05-8 539104-0	Indeferido	
GOH 3226	1.06240/05-6 584817-2	Indeferido		CEO 0801	1.06298/05-4 549470-2	Indeferido	
DIW 0516	1.06241/05-2 512473-5	Indeferido		CPB 5330	1.06299/05-0 582533-4	Deferido	
CIH 9415	1.06242/05-9 562476-2	Indeferido		HVA 5527	1.06300/05-9 573505-0	Deferido	
CDZ 9837	1.06243/05-5 562316-2	Indeferido		HVA 5527	1.06301/05-5 575225-6	Deferido	
DLD 3221	1.06244/05-1 579720-9	Indeferido		CKX 4275	1.06302/05-1 587497-1	Deferido	
CYD 8364	1.06247/05-0 592197-0	Indeferido		BJG 4074	1.06303/05-8 583222-5	Deferido	
CKL 8268	1.06248/05-7 586680-4	Indeferido		BGT 3186	1.06304/05-4 535866-3	Deferido	
CQG 7502	1.06249/05-3 580387-0	Indeferido		CIQ 4153	1.06305/05-0 590981-3	Indeferido	
DGP 6923	1.06250/05-1 527628-4	Indeferido		CWX 2611	1.06306/05-7 590935-0	Indeferido	
DGP 6923	1.06251/05-8 522837-9	Deferido		CDW 0123	1.06307/05-3 520447-0	Indeferido	
CYS 6644	1.06252/05-4 589115-9	Deferido		CVJ 4500	1.06308/05-0 586221-3	Indeferido	
DDY 1027	1.06254/05-7 592040-0	Indeferido		CYD 4559	1.06309/05-6 581586-0	Indeferido	
CKL 2592	1.06255/05-3 584808-3	Indeferido		DBH 7409	1.06310/05-4 590673-3	Indeferido	
BTM 2435	1.06256/05-0 588134-0	Indeferido		CYD 4944	1.06311/05-0 589579-0	Indeferido	
CEO 0801	1.06257/05-6 521703-2	Deferido		DDY 2848	1.06312/05-7 582477-0	Deferido	
CEO 0801	1.06258/05-2 528649-2	Indeferido		BOV 7062	1.06313/05-3 587711-7	Indeferido	
DDC 9500	1.06259/05-9 402845-7	Indeferido		BQR 7782	1.06314/05-0 583203-9	Indeferido	
CEO 0801	1.06260/05-7 556010-1	Indeferido		BMX 1555	1.06315/05-6 582751-5	Deferido	
CEO 0801	1.06261/05-3 549109-6	Indeferido		DFJ 6048	1.06317/05-9 578811-0	Deferido	

Recursos com Resultado no período de 30/05/2005 à 30/05/2005

Placa	Recurso	Notific.	Resultado	Placa	Recurso	Notific.	Resultado
COY 8990	1.06318/05-5	550833-9	Indeferido	DKR 2283	1.06374/05-2	586674-0	Deferido
DKR 2283	1.06319/05-1	588129-3	Deferido	DHJ 1534	1.06375/05-9	589190-6	Indeferido
COY 8990	1.06320/05-0	581723-4	Indeferido	CLT 8065	1.06376/05-5	580722-0	Deferido
BUY 7093	1.06322/05-4	590672-5	Indeferido	DFJ 6048	1.06377/05-1	581217-8	Deferido
CHY 1450	1.06323/05-9	587689-3	Indeferido	CLT 8065	1.06378/05-8	587124-7	Indeferido
BME 3579	1.06324/05-5	553445-3	Deferido	CLT 8065	1.06379/05-4	491726-0	Indeferido
BME 3579	1.06325/05-1	549417-6	Indeferido	CLT 8065	1.06380/05-2	483821-1	Deferido
BME 3579	1.06326/05-8	557863-9	Deferido	DHJ 1534	1.06381/05-9	578228-7	Deferido
BME 3579	1.06327/05-4	571711-6	Indeferido	CEO 9955	1.06382/05-5	491429-5	Deferido
BME 3579	1.06328/05-0	549131-2	Indeferido	DKR 2283	1.06383/05-1	583668-9	Deferido
BME 3579	1.06329/05-7	549226-2	Indeferido	DKR 2283	1.06384/05-8	583775-8	Deferido
DLI 1503	1.06330/05-5	588675-9	Indeferido	CQG 9024	1.06385/05-4	586698-7	Deferido
CKW 0723	1.06331/05-1	522380-6	Indeferido	CYT 8785	1.06386/05-0	560936-4	Deferido
BKM 7733	1.06332/05-8	562625-0	Deferido	CQG 6725	1.06387/05-7	578014-4	Indeferido
ACW 1038	1.06333/05-4	502243-6	Indeferido	CQG 6725	1.06388/05-3	579310-6	Indeferido
DDY 2063	1.06334/05-0	586921-8	Indeferido	DEK 3914	1.06389/05-0	501546-4	Indeferido
BKO 1087	1.06335/05-7	570004-3	Indeferido	CKW 1112	1.06390/05-8	582996-8	Indeferido
BKO 1087	1.06336/05-3	569671-2	Indeferido	CEO 9050	1.06391/05-4	562403-7	Indeferido
BKO 1087	1.06337/05-0	567882-0	Indeferido	DDY 0075	1.06392/05-0	555331-8	Indeferido
BKO 1087	1.06338/05-6	567700-9	Indeferido	CCZ 7041	1.06393/05-7	541603-5	Indeferido
BKO 1087	1.06339/05-2	566705-4	Indeferido	DBZ 7220	1.06394/05-3	536181-8	Indeferido
BKO 1087	1.06341/05-7	565656-7	Indeferido	DBZ 7220	1.06395/05-0	464153-1	Indeferido
BKO 1087	1.06342/05-3	561824-0	Indeferido	CKL 2368	1.06397/05-2	549808-2	Indeferido
BKO 1087	1.06343/05-0	564885-0	Indeferido	CKL 2368	1.06398/05-9	576022-4	Indeferido
BKO 1087	1.06344/05-6	577794-1	Indeferido	DBH 6734	1.06399/05-5	587226-0	Deferido
BKO 1087	1.06345/05-2	576784-9	Indeferido	DHJ 8626	1.06400/05-3	587667-2	Indeferido
BKO 1087	1.06346/05-9	571858-2	Indeferido	CKW 0991	1.06401/05-0	553201-9	Deferido
BKO 1087	1.06347/05-5	560203-3	Deferido	CKW 7259	1.06402/05-6	579590-7	Deferido
BKO 1087	1.06348/05-1	564938-2	Deferido	CLR 4636	1.06403/05-2	587618-4	Deferido
BKO 1087	1.06349/05-8	564852-1	Deferido	CVJ 2555	1.06404/05-9	585670-1	Indeferido
BKO 1087	1.06350/05-6	567510-3	Deferido	CLF 1544	1.06405/05-5	589505-7	Indeferido
BKO 1087	1.06351/05-2	571858-9	Deferido	DAU 2294	1.06406/05-1	591010-2	Deferido
BOC 9995	1.06352/05-9	580836-7	Indeferido	DBT 2803	1.06407/05-8	550992-0	Indeferido
DLI 4581	1.06353/05-5	562885-0	Indeferido	DLI 4038	1.06408/05-4	573931-4	Indeferido
BHH 5626	1.06354/05-1	551807-5	Indeferido	BDT 0772	1.06409/05-0	578935-4	Indeferido
CBJ 8390	1.06355/05-8	573212-3	Indeferido	CQG 5933	1.06410/05-9	409064-0	Deferido
BPT 1591	1.06356/05-4	526437-5	Indeferido	CQG 5933	1.06411/05-5	501493-0	Indeferido
AJU 2848	1.06357/05-0	587173-5	Indeferido	DGF 1588	1.06412/05-1	578701-7	Indeferido
BPT 1591	1.06358/05-7	539785-5	Indeferido	DBH 0515	1.06413/05-8	590192-8	Deferido
DDY 2737	1.06359/05-3	565218-9	Indeferido	CBJ 7901	1.06414/05-4	574528-4	Indeferido
CLV 9938	1.06360/05-1	566647-3	Deferido	CQH 2495	1.06415/05-0	586264-7	Indeferido
BZC 0428	1.06361/05-8	520814-9	Deferido	CKW 1011	1.06417/05-3	580087-0	Deferido
DGF 4027	1.06362/05-4	539474-0	Indeferido	BVO 5158	1.06418/05-0	588016-5	Deferido
DGF 4027	1.06363/05-0	541363-0	Indeferido	DKR 4086	1.06419/05-6	533991-0	Indeferido
DGF 4027	1.06364/05-7	541362-1	Indeferido	DLI 4972	1.06421/05-0	579577-0	Deferido
DGF 0171	1.06365/05-3	590812-4	Indeferido	DBT 0098	1.06423/05-3	547266-0	Deferido
DBT 0023	1.06366/05-0	574104-1	Indeferido	DBT 0098	1.06424/05-0	560554-7	Indeferido
DBT 0023	1.06367/05-6	523577-4	Indeferido	DBT 0098	1.06425/05-6	560553-9	Deferido
DKR 4164	1.06368/05-2	576292-8	Indeferido				
DBH 8862	1.06369/05-9	592214-3	Indeferido				
CJH 3801	1.06370/05-7	588877-8	Deferido				
BWQ 9572	1.06371/05-3	582325-0	Indeferido				
CBY 9517	1.06372/05-0	591719-0	Indeferido				
CXJ 7578	1.06373/05-6	580073-0	Indeferido				

A Prefeitura Municipal de Sorocaba, nos termos do Artigo 2º, par. 1º, da Lei 5809, de 16 de novembro de 1998, por este Edital notifica os contribuintes dos Tributos abaixo relacionados de seus respectivos avisos de lançamento (carnês/recibos diversos) e vencimentos. Os carnes / recibos diversos serao entregues de forma simples pelos Correios, nos enderecos para correspondencia constantes do Cadastro Municipal, a epoca de suas emissões.

PROPR./COMPROMISSARIO	ENDERECO	DOCTO	TRIBUTOS	VENC TO
*ELIANE REGINA ANDRADE LIMA	R. JAROMIRO BLASECK, 148	327.724	CONSTR.AMPL.	06/07/2005
ADAIR NEME GOMES	R. FRANCISCO DE PAULA AQUINO, 234	327.722	CONSTR.AMPL.	06/07/2005
ADEMIR SORRILHA SOROCABA	R. BENEDITO GALDINO DE BARROS, 300	327.824	IL.MERC.DIST	20/06/2005
ADILSON DE CAMARGO	R. ALICIO DE CARVALHO,Q.60 L.14B	327.551	CONSTR.AMPL.	04/07/2005
ADILSON GERALDO CORREA	R. VICENTE RUSSO,Q.A20 L.5	327.671	CONSTR.AMPL.	06/07/2005
ADRIANA CRISTINA CANDIDA DA SI	R. DAVINO CARVALHO FAZANO, 140	327.680	CONSTR.AMPL.	06/07/2005
AGENOR MARTINS E S/M	R. DR OGABRIEL RESENDE PASSOS,Q.2 L.20	327.819	CONSTR.AMPL.	07/07/2005
AGNALDO ANTERO DE ABREU	R. BERNARDO GUIMARAES, 338	327.638	CONSTR.AMPL.	04/07/2005
AGROPECUARIA IPATINGA LTDA	R. NOIR DE MELO RUBIO,Q.F35 L.14	327.763	CONSTR.AMPL.	07/07/2005
AGROPECUARIA IPATINGA LTDA	R. NOIR DE MELO RUBIO,Q.F35 L.13	327.764	CONSTR.AMPL.	07/07/2005
AGROPECUARIA IPATINGA LTDA	R. NOIR DE MELO RUBIO,Q.F35 L.12	327.765	CONSTR.AMPL.	07/07/2005
AGROPECUARIA IPATINGA LTDA	R. NOIR DE MELO RUBIO,Q.F35 L.11	327.766	CONSTR.AMPL.	07/07/2005
AGROPECUARIA IPATINGA LTDA	R. NOIR DE MELO RUBIO,Q.F35 L.10	327.767	CONSTR.AMPL.	07/07/2005
AGROPECUARIA IPATINGA LTDA	R. NOIR DE MELO RUBIO,Q.F35 L.9	327.768	CONSTR.AMPL.	07/07/2005
AGROPECUARIA IPATINGA LTDA	R. NOIR DE MELO RUBIO,Q.F35 L.8	327.769	CONSTR.AMPL.	07/07/2005
AGROPECUARIA IPATINGA LTDA	R. NOIR DE MELO RUBIO,Q.F35 L.7	327.770	CONSTR.AMPL.	07/07/2005
AGROPECUARIA IPATINGA LTDA	R. NOIR DE MELO RUBIO,Q.F35 L.6	327.771	CONSTR.AMPL.	07/07/2005
AGROPECUARIA IPATINGA LTDA	R. NOIR DE MELO RUBIO,Q.F35 L.5	327.772	CONSTR.AMPL.	07/07/2005
AGROPECUARIA IPATINGA LTDA	R. NOIR DE MELO RUBIO,Q.F35 L.4	327.773	CONSTR.AMPL.	07/07/2005
AGROPECUARIA IPATINGA LTDA	R. NOIR DE MELO RUBIO,Q.F35 L.3	327.774	CONSTR.AMPL.	07/07/2005
AGROPECUARIA IPATINGA LTDA	R. NOIR DE MELO RUBIO,Q.F35 L.2	327.775	CONSTR.AMPL.	07/07/2005
AGROPECUARIA IPATINGA LTDA	R. NOIR DE MELO RUBIO,Q.F35 L.1	327.776	CONSTR.AMPL.	07/07/2005
AGROPECUARIA IPATINGA LTDA	R. NOIR DE MELO RUBIO,Q.F35 L.16	327.777	CONSTR.AMPL.	07/07/2005
AGROPECUARIA IPATINGA LTDA	R. NOIR DE MELO RUBIO,Q.F35 L.15	327.778	CONSTR.AMPL.	07/07/2005
AGROPECUARIA IPATINGA LTDA	R. NOIR DE MELO RUBIO,Q.F36 L.15	327.779	CONSTR.AMPL.	07/07/2005
AGROPECUARIA IPATINGA LTDA	R. NOIR DE MELO RUBIO,Q.F36 L.14	327.780	CONSTR.AMPL.	07/07/2005
AGROPECUARIA IPATINGA LTDA	R. NOIR DE MELO RUBIO,Q.F36 L.13	327.781	CONSTR.AMPL.	07/07/2005
AGROPECUARIA IPATINGA LTDA	R. NOIR DE MELO RUBIO,Q.F36 L.12	327.782	CONSTR.AMPL.	07/07/2005
AGROPECUARIA IPATINGA LTDA	R. NOIR DE MELO RUBIO,Q.F36 L.11	327.783	CONSTR.AMPL.	07/07/2005
AGROPECUARIA IPATINGA LTDA	R. NOIR DE MELO RUBIO,Q.F36 L.10	327.784	CONSTR.AMPL.	07/07/2005
AGROPECUARIA IPATINGA LTDA	R. NOIR DE MELO RUBIO,Q.F36 L.9	327.785	CONSTR.AMPL.	07/07/2005
AGROPECUARIA IPATINGA LTDA	R. NOIR DE MELO RUBIO,Q.F36 L.8	327.786	CONSTR.AMPL.	07/07/2005
AGROPECUARIA IPATINGA LTDA	R. NOIR DE MELO RUBIO,Q.F36 L.7	327.787	CONSTR.AMPL.	07/07/2005
AGROPECUARIA IPATINGA LTDA	R. NOIR DE MELO RUBIO,Q.F36 L.6	327.788	CONSTR.AMPL.	07/07/2005
AGROPECUARIA IPATINGA LTDA	R. NOIR DE MELO RUBIO,Q.F36 L.5	327.789	CONSTR.AMPL.	07/07/2005
AGROPECUARIA IPATINGA LTDA	R. NOIR DE MELO RUBIO,Q.F36 L.4	327.790	CONSTR.AMPL.	07/07/2005
AGROPECUARIA IPATINGA LTDA	R. NOIR DE MELO RUBIO,Q.F36 L.3	327.791	CONSTR.AMPL.	07/07/2005
AGROPECUARIA IPATINGA LTDA	R. NOIR DE MELO RUBIO,Q.F36 L.2	327.792	CONSTR.AMPL.	07/07/2005
AGROPECUARIA IPATINGA LTDA	R. NOIR DE MELO RUBIO,Q.F36 L.1	327.793	CONSTR.AMPL.	07/07/2005
AGROPECUARIA IPATINGA LTDA	R. NOIR DE MELO RUBIO,Q.F36 L.41	327.794	CONSTR.AMPL.	07/07/2005
AGROPECUARIA IPATINGA LTDA	R. NOIR DE MELO RUBIO,Q.F36 L.40	327.795	CONSTR.AMPL.	07/07/2005
AGROPECUARIA IPATINGA LTDA	R. NOIR DE MELO RUBIO,Q.F36 L.39	327.796	CONSTR.AMPL.	07/07/2005
AGROPECUARIA IPATINGA LTDA	R. NOIR DE MELO RUBIO,Q.F36 L.38	327.797	CONSTR.AMPL.	07/07/2005
AGROPECUARIA IPATINGA LTDA	R. NOIR DE MELO RUBIO,Q.F36 L.37	327.798	CONSTR.AMPL.	07/07/2005
AGROPECUARIA IPATINGA LTDA	R. NOIR DE MELO RUBIO,Q.F36 L.36	327.799	CONSTR.AMPL.	07/07/2005
AGROPECUARIA IPATINGA LTDA	R. NOIR DE MELO RUBIO,Q.F36 L.35	327.800	CONSTR.AMPL.	07/07/2005
AGROPECUARIA IPATINGA LTDA	R. NOIR DE MELO RUBIO,Q.F36 L.34	327.801	CONSTR.AMPL.	07/07/2005
AGROPECUARIA IPATINGA LTDA	R. NOIR DE MELO RUBIO,Q.F36 L.33	327.802	CONSTR.AMPL.	07/07/2005
AGROPECUARIA IPATINGA LTDA	R. NOIR DE MELO RUBIO,Q.F36 L.32	327.803	CONSTR.AMPL.	07/07/2005
AGROPECUARIA IPATINGA LTDA	R. NOIR DE MELO RUBIO,Q.F36 L.31	327.804	CONSTR.AMPL.	07/07/2005
AGROPECUARIA IPATINGA LTDA	R. NOIR DE MELO RUBIO,Q.F35 L.25	327.805	CONSTR.AMPL.	07/07/2005
AGROPECUARIA IPATINGA LTDA	R. NOIR DE MELO RUBIO,Q.F35 L.24	327.806	CONSTR.AMPL.	07/07/2005
AGROPECUARIA IPATINGA LTDA	R. NOIR DE MELO RUBIO,Q.F35 L.23	327.807	CONSTR.AMPL.	07/07/2005
AGROPECUARIA IPATINGA LTDA	R. NOIR DE MELO RUBIO,Q.F35 L.22	327.808	CONSTR.AMPL.	07/07/2005
AGROPECUARIA IPATINGA LTDA	R. NOIR DE MELO RUBIO,Q.F35 L.21	327.809	CONSTR.AMPL.	07/07/2005
ALEXANDRE TAVARES DE ALMEIDA	AV ITAVUVU, 2637	327.658	CONSTR.AMPL.	04/07/2005
ANTONIO CARLOS BORELLI	R. SALVADOR PEREIRA DE CAMARGO, 447	327.620	CONSTR.AMPL.	04/07/2005
ANTONIO CARLOS BORELLI E OU	R. GENESIO MARIA, 18	327.675	CONSTR.AMPL.	06/07/2005
ANTONIO DA SILVA	R. PRFA IDIVANIL APARECIDA MONTEIRO, 11	327.604	CONSTR.AMPL.	04/07/2005
ANTONIO LUIZ LEITE	R. CARLOS RENGER, 144	327.666	CONSTR.AMPL.	06/07/2005
ANTONIO M.CASTANHO LOPES E S/M	R. OCTACILIO ANDRIES, 124	327.822	CONSTR.AMPL.	07/07/2005
ANTONIO MODENA	R. OLIMPIA PRESTES,Q.21 L.12	327.566	CONSTR.AMPL.	04/07/2005
ANTONIO PAULO FREIRE E S/M	AL DAS IVIOLETAS, 477	327.614	CONSTR.AMPL.	04/07/2005
ANTONIO PELLEGRINO PIOLI E S/AE	R. VICENTE MATELLI,Q.H L.6	327.504	CONSTR.AMPL.	04/07/2005
ANTONIO ROBERTO DA SILVA	R. ADOLFO BLOCH,Q.J L.58	327.685	CONSTR.AMPL.	06/07/2005
APARECIDO ANANIAS ROSA	R. JOSE HENRIQUE DA COSTA, 115	327.728	CONSTR.AMPL.	06/07/2005
APARECIDO PEREIRA DIAS E SM	R. CARLO EVASO, 150	327.598	CONSTR.AMPL.	04/07/2005
ARNALDO FRANCISCO DE OLIVEIRA	R. JOSE CIANDRINI, 90	327.574	VISA/ZOONZO	04/07/2005
BAZAR LAR DOCE LAR LTDA	R. BENEDITO GALDINO DE BARROS, 300	327.825	IL.MERC.DIST	20/06/2005
BENEDITO REINALDO DE PAULA	R. ASSEMBL MOYSES HADDAD,Q.2 L.21	327.714	CONSTR.AMPL.	06/07/2005
BOLINA EMPREE IMOBILIARIOS LTD	R. PROF ITOLEDO, 269	327.733	CONSTR.AMPL.	06/07/2005
CARLOS ROBERTO FLORENCIO/OUTRO	R. GIUSEPPE DE MILITE,Q.B4 L.13	327.651	CONSTR.AMPL.	04/07/2005
CARLOS SEIKO TOYOTA	R. BACHIR JORGE MUBATED,Q.N L.8/B	327.605	CONSTR.AMPL.	04/07/2005
CASA DE CARNES ORLEI RODRIGUES	R. BENEDITO GALDINO DE BARROS, 300 B.A-1-A-6	327.826	IL.MERC.DIST	20/06/2005
CASA DE CARNES VERONA LTDA - M	R. BENEDITO GALDINO DE BARROS, 300 BOX E-2	327.827	IL.MERC.DIST	20/06/2005
CELSO RABELO	R. JORGE KENWORTHY, 175	327.720	CONSTR.AMPL.	06/07/2005
CICERO JOSE DE OLIVEIRA	R. NELSON CARDOSO MARQUES, 112	327.709	CONSTR.AMPL.	06/07/2005
CLAUDIA GIRALDELI	R. JOSE CIANDRINI, 48	327.581	VISA/ZOONZO	04/07/2005
CLAUDIO GONCALVES CARRO	R. BENEDITO GALDINO DE BARROS, 300 ALA 01	327.828	IL.MERC.DIST	20/06/2005
COMPANHIA BRASILEIRA DE DISTRI	R. DR IALVARO SOARES, 127	327.510	CONSTR.AMPL.	04/07/2005
COMPANHIA BRASILEIRA DE DISTRI	R. DR IALVARO SOARES, 127	327.511	CONSTR.AMPL.	04/07/2005

JOAO CARLOS NARDI RUBERTI	AL	DOS HELIOTROPIS. 43	327.490 CONSTR.AMPL.	01/07/2005
JOAO MARTINEZ RODRIGUES	RD	ITATUBA BAIRRO.	327.592 CONSTR.AMPL.	04/07/2005
JOAO MONTEIRO FILHO	R.	AIRTON JACYNTHO NUNES.Q.G.A2 L.25	327.660 CONSTR.AMPL.	04/07/2005
JOAQUIM RANGEL FROTA FONSECA	RD	RAPOSO TAVARES. 91	327.612 CONSTR.AMPL.	04/07/2005
JOEL DE SOUZA BARROS	R.	WALDOMIRO JOAO ANDREOTTI.Q.L.76	327.631 CONSTR.AMPL.	04/07/2005
JORGE LUIS PEREIRA	R.	MARIA CECILIA FRANCA LUZ. 220	327.589 VISA/ZOONUZ	04/07/2005
JOSE ANTONIO ALVES DOS SANTOS	R.	ROGERIO PEDROSO DE SOUZA.Q.C.L.14	327.726 CONSTR.AMPL.	06/07/2005
JOSE BREGUES TEODORO E S/E	R.	RUDNEI SCHONFELDER. 12	327.718 CONSTR.AMPL.	06/07/2005
JOSE CICERO PEREIRA DA SILVA	R.	JOAO LUIZ VIEIRA TAVARES.Q.C.L.55	327.644 CONSTR.AMPL.	04/07/2005
JOSE COSTA	R.	MARIA CLARA VECINA. 203	327.526 VISA/ZOONUZ	02/06/2005
JOSE HERIQUE MARINHO MAUAD	R.	MASCARENHAS CAMELO.Q.E	327.673 CONSTR.AMPL.	06/07/2005
JOSE LANARO	R.	PROF RANTONIO RODRIGUES CLARO SOBRINHO. 218	327.653 CONSTR.AMPL.	04/07/2005
JOSE PEDRO DA SILVA	R.	CECILIA LOPES SALVESTRO. 162	327.740 CONSTR.AMPL.	06/07/2005
JOSE PEREIRA	R.	PEDRO BUENO SAMPAIO. 28	327.577 VISA/ZOONUZ	04/07/2005
JOSE PRESTES DE BARROS JR	R.	JOSE PRESTES DE BARROS.Q.13 L.40/A	327.565 CONSTR.AMPL.	04/07/2005
JOSEVAM RIBEIRO DE SOUZA	AV	BR PTATUI DE. 246	327.534 VISA/ZOONUZ	04/07/2005
JOSIEL SAMPAIO DE SOUZA - ME	R.	JOAO VEIGA BARBOSA. 116	327.533 VISA/ZOONUZ	04/07/2005
JULIANA G. NEGRETO FARO	R.	PAULO ETRO. 173	327.588 VISA/ZOONUZ	04/07/2005
JULIO ERNESTO SILVA	R.	MASCARENHAS CAMELO. 695	327.669 CONSTR.AMPL.	06/07/2005
LAERCIO NEGREIRO	R.	ATILIO SILVANO. 583	327.735 CONSTR.AMPL.	06/07/2005
LANTOR EMP. E IMOB. LTDA	R.	NICOLA GATTONE.Q.Q.L.39	327.513 CONSTR.AMPL.	04/07/2005
LANTOR EMP. E IMOB. LTDA	R.	NICOLA GATTONE.Q.Q.L.40	327.514 CONSTR.AMPL.	04/07/2005
LANTOR EMP. E IMOB. LTDA	R.	NICOLA GATTONE.Q.Q.L.41	327.515 CONSTR.AMPL.	04/07/2005
LANTOR EMP. E IMOB. LTDA	R.	NICOLA GATTONE.Q.Q.L.44	327.516 CONSTR.AMPL.	04/07/2005
LANTOR EMP. E IMOB. LTDA	R.	NICOLA GATTONE.Q.Q.L.43	327.517 CONSTR.AMPL.	04/07/2005
LANTOR EMP. E IMOB. LTDA	R.	NICOLA GATTONE.Q.Q.L.42	327.518 CONSTR.AMPL.	04/07/2005
LANTOR EMP. E IMOB. LTDA	R.	NICOLA GATTONE.Q.Q.L.37	327.519 CONSTR.AMPL.	04/07/2005
LANTOR EMP. E IMOB. LTDA	R.	NICOLA GATTONE.Q.Q.L.36	327.520 CONSTR.AMPL.	04/07/2005
LANTOR EMP. E IMOB. LTDA	R.	NICOLA GATTONE.Q.Q.L.35	327.521 CONSTR.AMPL.	04/07/2005
LANTOR EMP. E IMOB. LTDA	R.	NICOLA GATTONE.Q.Q.L.38	327.522 CONSTR.AMPL.	04/07/2005
LANTOR EMP. E IMOB. LTDA	R.	SD AMAURO TEODORO DE OLIVEIRA.Q.K.L.	327.637 CONSTR.AMPL.	04/07/2005
LANTOR EMPREENDIMENTOS IMOB LT	R.	SD AMAURO TEODORO DE OLIVEIRA. 120	327.739 CONSTR.AMPL.	06/07/2005
LAZARO RODRIGUES DA ROSA	R.	JOSE ALVES. 131	327.681 CONSTR.AMPL.	06/07/2005
LILIAN R. DE OLIVEIRA	R.	JOSE MARTINEZ GABARRON. 63	327.583 VISA/ZOONUZ	04/07/2005
LIZETE CAMPOS PEREIRA	R.	DR VITRIGILIO DE MELO FRANCO. 147	327.578 VISA/ZOONUZ	04/07/2005
LOURIVAL RIBEIRO DE LIMA	R.	DR MCAMPOS SALLES. 203	327.585 VISA/ZOONUZ	04/07/2005
LUCIANE MACIEL NIGUEZ	R.	BENEDITO GALDINO DE BARROS. 300 BOX C-15	327.832 IL.MERC.DIST	20/06/2005
LUCIO CARRILHO CARRERA	R.	PARANAPIACABA.Q.2 L.8	327.625 CONSTR.AMPL.	04/07/2005
LUCIVANIA DOS SANTOS SANTANA E	R.	FRANCISCO BUENO DE CAMARGO. 1905	327.596 CONSTR.AMPL.	04/07/2005
LUIZ VICENTE DE ASSIS TORRES	R.	BRAZ FLORENZANO.Q.G.L.148	327.648 CONSTR.AMPL.	04/07/2005
LUIZ FERNANDO FONDA DE OLIVEIR	R.	ORSINI BERTAGNA. 52	327.842 VISA/ZOONUZ	07/06/2005
LUIZ MARCIO BONETTI E S/M	R.	CLAUDIO GOMES DA SILVA.Q.F.L.7/B	327.684 CONSTR.AMPL.	06/07/2005
LUIZA MARIA THEREZA BARBERO	AV	DOMINGOS JULIO. 827	327.541 CONSTR.AMPL.	04/07/2005
LUZIA PEREIRA DA SILVA MENDONC	R.	BENEDITO GALDINO DE BARROS. 300 BOX F 2	327.833 IL.MERC.DIST	20/06/2005
M MIHAKI & CIA LTDA	R.	BENEDITO GALDINO DE BARROS. 300	327.836 IL.MERC.DIST	20/06/2005
MANOEL EMYDIO E S/M	R.	ANTONIO DE OLIVEIRA SANTOS. L.6	327.710 CONSTR.AMPL.	06/07/2005
MARCELO SOUZA RODRIGUES	ET	DO IFERRAZ. 47	327.584 VISA/ZOONUZ	04/07/2005
MARCOS A. MARTINS DA SILVA E S	R.	PEDRO THEODORO DE ALMEIDA.Q.C.L.28/B	327.601 CONSTR.AMPL.	04/07/2005
MARCOS ANTONIO HERNANDES RODRI	R.	STA MARIA. 142	327.602 CONSTR.AMPL.	04/07/2005
MARCOS EVARISTO DA SILVA	AV	PE JOAQUIM GONCALVES PACHECO. 623	327.678 CONSTR.AMPL.	06/07/2005
MARCOS PINHEIRO DOS SANTOS	R.	SAMUEL DA SILVA.Q.I.L.7/A	327.679 CONSTR.AMPL.	06/07/2005
MARIA AMALIA BANJETTI	R.	EDSON FRANCISCO SCAPOL. 199	327.700 CONSTR.AMPL.	06/07/2005
MARIA APARECIDA OLIVEIRA	R.	MARCOS GASPARIAN. 56	327.586 VISA/ZOONUZ	04/07/2005
MARIA CLARA V GUIMARAES E OUTR	AV	CDOR SPEREIRA INACIO. 157	327.641 CONSTR.AMPL.	04/07/2005
MARIA DA C. S. SCHIAVINATO	R.	JOAO LEITE DE MOURA. 170	327.702 CONSTR.AMPL.	06/07/2005
MARIA DE LOURDES DE MATOS	R.	NELSON CARDOSO MARQUES. L.03	327.711 CONSTR.AMPL.	06/07/2005
MARIA HELENA JUSTO PIERONI	R.	WAGNER JOSE MARINS. 75	327.747 CONSTR.AMPL.	06/07/2005
MARIA LUCIA SOUZA DE MOURA & C	R.	BENEDITO GALDINO DE BARROS. 300 BOX C/ 20-21	327.834 IL.MERC.DIST	20/06/2005
MARIA NASCIMENTO DOS REIS	R.	BENEDITO GALDINO DE BARROS. 300 BOX H-11 E 12	327.835 IL.MERC.DIST	20/06/2005
MARINA RODRIGUES KNITTEL FERRE	R.	DONATO MOREIRA DE FREITAS.Q.N.L.11	327.629 CONSTR.AMPL.	04/07/2005
MARINA RODRIGUES KNITTEL FERRE	R.	DONATO MOREIRA DE FREITAS.Q.N.L.11	327.630 CONSTR.AMPL.	04/07/2005
MARIO JOSE DA SILVA	R.	LEONAS STUCKUS. 108	327.687 CONSTR.AMPL.	06/07/2005
MARIO MORANDO E S/M	R.	LUIZ LAMBERTI.Q.C1 L.4	327.697 CONSTR.AMPL.	06/07/2005
MATEUS PONTES CARDOSO	R.	DR LMLITON GARCIA GOMES.Q.C.L.13	327.564 CONSTR.AMPL.	04/07/2005
MECANICA USIMACO LTDA	AV	FERNANDO STECCA.Q.D.L.02	327.716 CONSTR.AMPL.	06/07/2005
MICHEL RODRIGUES DE MELO	R.	MARIA CONCEICAO DE PAULA SANTOS.Q.A.L.	327.635 CONSTR.AMPL.	04/07/2005
MILTON SILVA DE SOUZA	R.	JOSE ALVES. 77	327.677 CONSTR.AMPL.	06/07/2005
MOISES GOMES RIBEIRO E S/M	R.	ROQUE NUNES. 343	327.672 CONSTR.AMPL.	06/07/2005
MOYSES JOSE GOMES	R.	VICENTE DIAS.Q.A2 L.46	327.647 CONSTR.AMPL.	04/07/2005
NEI ROSARIO	R.	JOSE MARCIANO DA SILVA. 95	327.712 MULTA	06/07/2005
NELSON TELES DE BARROS E S/M	R.	DARCY LANDULFO. 357	327.725 CONSTR.AMPL.	06/07/2005
NEW TECH TOOLS LTDA EPP	R.	OURINHOS. 75	327.734 CONSTR.AMPL.	06/07/2005
NILCE ELIANA VICENTE	R.	MARIA JOSE BRAGA.Q.22 L.2	327.663 CONSTR.AMPL.	06/07/2005
NOE GRACIANO DE TOLEDO	R.	NELSON JULIANO.Q.C10 L.47	327.654 CONSTR.AMPL.	04/07/2005
NOEMI LARREA CURBELO	AV	EDWARD FRU-FRU MARCIANO DA SILVA. 558	327.619 CONSTR.AMPL.	04/07/2005
ODETE ATHAYDE SOROCABA	R.	BENEDITO GALDINO DE BARROS. 300 BOX-C. 19	327.837 IL.MERC.DIST	20/06/2005
OLINTO LOPES DA SILVA	AV	RIUSAKU KANIZAWA. 164	327.751 CONSTR.AMPL.	06/07/2005
OLINTO LOPES DA SILVA	AV	RIUSAKU KANIZAWA. 164	327.752 CONSTR.AMPL.	06/07/2005
ORANDIR BATISTA OLIVEIRA	R.	HUMBERTO MACHADO. 17	327.590 VISA/ZOONUZ	04/07/2005
ORLANDO GIAPONEZI	R.	NELSON LUCIANO ANTONELLI.Q.F.L.19	327.661 CONSTR.AMPL.	04/07/2005
PAULO BAPTISTA MACHADO	R.	DR NEUGENIO SILVANO.Q.H.L.48	327.705 CONSTR.AMPL.	06/07/2005
PAULO FRAGOSO E S /E	R.	EDISON CAVALHEIRO.Q.11 L.17	327.500 CONSTR.AMPL.	04/07/2005
PAULO KATSUMI MUKAI	AV	AMERICO DE CARVALHO. 539	327.502 CONSTR.AMPL.	04/07/2005
PAULO KATSUMI MUKAI	AV	AMERICO DE CARVALHO. 539	327.506 CONSTR.AMPL.	04/07/2005
PAULO RODRIGUES DE ARAUJO	R.	JOSE LUIZ FLAQUER. 942	327.744 CONSTR.AMPL.	06/07/2005
PAULO TORRES	R.	PAES DE LINHARES. 1585	327.624 CONSTR.AMPL.	04/07/2005
PEDRO DE ALCANTARA ESCOBAR E S	R.	JOAO BATISTA DE MORAES.Q.E.L.5/B	327.622 CONSTR.AMPL.	04/07/2005
QUILLO EMP S/A LTDA	R.	DR BJULIO MARCONDES GUIMARAES.Q.40 L.	327.501 CONSTR.AMPL.	04/07/2005
QUILLO EMP S/A LTDA	R.	DR BJULIO MARCONDES GUIMARAES.Q.40 L.	327.527 CONSTR.AMPL.	04/07/2005
RAIMUNDO CORREA CALDAS E S/M	R.	DOROTHY DE OLIVEIRA.Q.GLEB L.A	327.549 CONSTR.AMPL.	04/07/2005
RAPHAEL DE MARCOS JARDIM E OU	AV	DOM HAGUIRRE. 3125	327.843 CONSTR.AMPL.	07/07/2005
RAUL DE OLIVEIRA E S/E	R.	JUVENAL FERRAZ MARTINS. 326	327.703 CONSTR.AMPL.	06/07/2005
RAUL DE OLIVEIRA E S/E	R.	JUVENAL FERRAZ MARTINS. 326	327.704 CONSTR.AMPL.	06/07/2005
RENE SOLA E OUTROS	R.	RICARDO SEVERO.Q.B.L.06	327.594 CONSTR.AMPL.	04/07/2005
ROBERTO AFFONSO NETO	R.	OLYNTHO DORDETTI.Q.D.L.25/A	327.655 CONSTR.AMPL.	04/07/2005
ROBERTO DE SOUZA E S/M	R.	VOTORANTIM. 98 00	327.745 CONSTR.AMPL.	06/07/2005
ROBERTO SANDOVETTI FLUMIGNAN E	AV	IPANEMA. L.B	327.689 CONSTR.AMPL.	06/07/2005
ROMEU AMARO PEDROSO	R.	MONTREAL 3D R/18.Q.A18 L.11	327.674 CONSTR.AMPL.	06/07/2005
SANDRA APARECIDA T. DE OLIVEIR	R.	BENEDITO GALDINO DE BARROS. 300 BOX B2/B3	327.838 IL.MERC.DIST	20/06/2005
SANDRO ANTONIO CORREA	R.	BENEDITA MASCARENHAS MONTEIRO.Q.E.L.	327.546 CONSTR.AMPL.	04/07/2005
SARCHICHON CENTRAL DISTRIB. DE	R.	CASIMIRO DE ABREU. 102	327.536 VISA/ZOONUZ	04/07/2005
SEBASTIAO DE ANDRADE	R.	LAERCIO ROCHA.Q.H.L.123	327.512 CONSTR.AMPL.	04/07/2005
SEBASTIAO ROSA DE SANTANA	R.	DOROTHY DE OLIVEIRA. 193	327.686 CONSTR.AMPL.	06/07/2005
SERGIO ODORICO LEONARDO DOS SA	R.	DR HARTHUR MARTINS. 129	327.732 CONSTR.AMPL.	06/07/2005
SERGIO ROCHA	R.	DR HAMERICO FIGUEIREDO.Q.9 L.33	327.545 CONSTR.AMPL.	04/07/2005
SILDINEIA FARIA RIBEIRO DE SOU	AV	ALTINOPOLIS.Q.46 L.4	327.608 CONSTR.AMPL.	04/07/2005
SILVANA KATIA DE LUCA - ME	R.	STA OCLARA. 587	327.537 VISA/ZOONUZ	04/07/2005
SIMONE SALES ARCANJO	R.	FLORENCIO ANTONIO PIRES. 395	327.844 CONSTR.AMPL.	07/07/2005
SOHOVOS INDUSTRIAL LTDA	R.	JOSE GOMES DA CUNHA. 100	327.543 CONSTR.AMPL.	04/07/2005
SOHOVOS INDUSTRIAL LTDA	R.	JOSE GOMES DA CUNHA. 100	327.544 CONSTR.AMPL.	04/07/2005
SÔNIA REGINA SOUZA DOS SANTOS	R.	APARICIO DE SOUZA.Q.H.L.36	327.634 CONSTR.AMPL.	04/07/2005
SUELI RODRIGUES BOLINA	R.	JULIO HANSER. 48	327.640 CONSTR.AMPL.	04/07/2005
SWEETMIX COM. IMPORT. E EXPORT	AL	CACAPAVA. 60	327.528 CONSTR.AMPL.	04/07/2005
SYLVIA VIEIRA AMARAL	R.	JOAO NASCIMENTO. 166	327.741 CONSTR.AMPL.	06/07/2005
TADAO IWASA - ME	R.	BENEDITO GALDINO DE BARROS. 300	327.839 IL.MERC.DIST	20/06/2005
TANIA MARA LARA	R.	FERNAO SALLES. 1236	327.582 VISA/ZOONUZ	04/07/2005
TANIA REGINA DOS SANTOS KURNIC	R.	LUIZ RIBEIRO FILHO. 239	327.820 CONSTR.AMPL.	07/07/2005
TJ EMPREEND. IMOBILIARIOS S/C L	R.	BR RRIO BRANCO DO. 128 CENTRO	327.642 CONSTR.AMPL.	04/07/2005
TUBOKRAF IND E COM DE TUBETES	AV	CDOR RCAMILLO JULIO. 1600	327.729 CONSTR.AMPL.	06/07/2005
TV ALIANCA PAULISTA LTDA	AV	ENG RCARLOS REINALDO MENDES. L.A	327.507 CONSTR.AMPL.	04/07/2005
TV ALIANCA PAULISTA LTDA	AV	ENG RCARLOS REINALDO MENDES. L.A	327.508 CONSTR.AMPL.	04/07/2005
TYCO VALVES & CONTROLS BRASIL	AV	ANTONIO BARDELLA. 3000	327.539 CONSTR.AMPL.	04/07/2005
TYCO VALVES & CONTROLS BRASIL	AV	ANTONIO BARDELLA. 3000	327.540 CONSTR.AMPL.	04/07/2005
UNION VILLE EMPREEND. E PARTIC	R.	ANDRE RODRIGUES BENAVIDES.Q.50 L.7/B	327.567 CONSTR.AMPL.	04/07/2005
UNION VILLE EMPREEND. E PARTIC	R.	ANDRE RODRIGUES BENAVIDES.Q.50 L.7/B	327.568 FUN.HOSP.MUN	04/07/2005
VALDECI APARECIDO A. FOGACA E	R.	MANOEL RIBEIRO DE ANDRADE.Q.14 L.23/A	327.659 CONSTR.AMPL.	04/07/2005
VALDECI NUNES SALVADOR	R.	ALFREDO LOPES SOARES. 63	327.628 CONSTR.AMPL.	04/07/2005
VALDIR BERBEL	R.	BENEDITO NUNES. 111	327.742 CONSTR.AMPL.	06/07/2005
VALDIR MORON URQUIZA E S/M	R.	SALVADOR ALTOMARE. 55	327.665 CONSTR.AMPL.	06/07/2005
VALDOMIRO BRAGATTI	R.	HERMINIO DE FURLINI BOLLETTI. 194	327.748 CONSTR.AMPL.	06/07/2005
VANIL ANGELO FACCO	R.	ANTONIO MARTINS CAIXEIRO SORIANO. 412	327.667 CONSTR.AMPL.	06/07/2005
VERA MARIA VICTORIO	R.	DR IPAULO TEIXEIRA ROGICK.Q.R.L.3	327.656 CONSTR.AMPL.	04/07/2005
VERT INCOPI E CONSTRUTORA LTDA	RD	JOAO LEME DOS SANTOS. 275	327.692 CONSTR.AMPL.	06/07/2005
VICENCIA N. GALLUCCI LOPES E O	R.	FRANCISCO LAMARCA JUNIOR.Q.C.L.18	327.547 CONSTR.AMPL.	04/07/2005

VIVENDA EMPREEND. IMOB S/C LTD	R.	OURINHOS. 20	327.731 CONSTR.AMPL.	06/07/2005
WAGNER GERALDO	R.	CARLOS RENGER.Q.A.L.33	327.548 CONSTR.AMPL.	04/07/2005
WAGNER SIMOES E S/M	R.	AMERICO PELLINI.Q.G.L.13	327.503 CONSTR.AMPL.	04/07/2005
WAGNER TAVANTE	R.	HAITI. 240	327.481 VISA/ZOONUZ	01/06/2005
WALDIR ROSA DOS SANTOS E S/M	R.	ANTONIO VERGILIO RODRIGUES.Q.J.L.37	327.727 CONSTR.AMPL.	06/07/2005
WINOR-EMP. E PARTICIPACOES LTD	R.	SGT IANTONIO REMIO RIBEIRO.Q.B.L.25	327.538 CONSTR.AMPL.	04/07/2005
WONG NIL GWONG	R.	ROSARIA VASQUES FACIABEN. 390	327.743 CONSTR.AMPL.	06/07/2005

Sorocaba, 08 de junho de 2005.

HEITOR NASCIMENTO DE OLIVEIRA
Chefe de Seção

SECRETARIA DE FINANÇAS
AREA DE ADMINISTRACAO TRIBUTARIA
DIVISAO DE TRIBUTOS IMOBILIARIOS
SECAO DE EM. E ENTREGA DE TRIBUTOS

EDITAL 0050/2005

A Prefeitura Municipal de Sorocaba, nos termos do Artigo 2º, par. 1º, da Lei 5809, de 16 de novembro de 1998, por este Edital notifica os contribuintes dos tributos abaixo relacionados de seus respectivos avisos de lançamen - to (carnê), em função de sua devolução pelos Correios (agente responsável pela entrega) ou pela impossibilidade de perfeita identificação do endereço para entrega de correspondência (domicílio fiscal), mantendo-se, para todos os efeitos, as datas de vencimento originais:

PROPR./COMPROMISSARIO	ENDERECO	DOCTO	TRIBUTO	COD.DEVOL
CARLOS ROBERTO CAMARGO DE CARV	R. PAES LEME. 370	327138	CONSTR.AMPL.	MUDOU-SE
CHRISTIAN GONCALVES	R. ADONE SOTOVIA. 358	327001	CERTIDAO	NAO EXISTE O NOME
ERINEIA MARIA DE MORAES LOBO	R. DR CARLOS ORSI FILHO. 530	326984	I.P.T.U.	MUDOU-SE
ERNESTO DE ANTONIO	R. GUIDO MENCACCI. 235 CASA/01	327110	CONSTR.AMPL.	NAO EXISTE O NOME
ISAIAIS RODRIGUES E S/M	R. FRANCISCO LINARES.Q.L.56	326506	PAV.ASFALT.	NAO EXISTE O NOME
JOAO CLEMENTE DE JESUS E S/E	R. JOAO VEIGA BARBOSA.Q.E.L.15	326642	PAV.ASFALT.	MUDOU-SE
JOAO JOSE DO NASCIMENTO	R. RINALDO SCOTTO. 164	326688	PAV.ASFALT.	NAO EXISTE O NOME

Interessado : ALCINDO CUENCAS RODRIGUES
Reg.Cadastral: 33.32.25.0191.01.000
Processo Nº. : 2004.009.425.2
Assunto: REGULARIZACAO
Despacho: CADASTRAMENTO DE CONSTRUCAO

Interessado : ALCINDO CUENCAS RODRIGUES
Reg.Cadastral: 33.14.15.0088.01.000
Processo Nº. : 2001.021.120.9
Assunto: CONSTRUCAO COMERCIAL
Despacho: CADASTRAMENTO DE CONSTRUCAO

Interessado : ALEX SANDRO CONTI ME
Reg.Cadastral: 137.763
Processo Nº. : 2005.010.569.1
Assunto: NOTIFICACAO
Despacho: COMUNICADO

Interessado : ALGEMIRO MAURICIO HELENO
Reg.Cadastral: 45.32.33.0104.00.000
Processo Nº. : 1995.013.778.6
Assunto: CONSTRUCAO
Despacho: CADASTRAMENTO DE CONSTRUCAO

Interessado : ALICE MENDES BRAZ
Reg.Cadastral: 34.34.62.0249.01.000
Processo Nº. : 1995.017.139.7
Assunto: LEGALIZACAO
Despacho: CADASTRAMENTO DE CONSTRUCAO

Interessado : ALMERIO PERES MOURA
Reg.Cadastral: 34.41.04.0152.00.000
Processo Nº. : 2004.012.116.2
Assunto: FRACIONAMENTO
Despacho: COMUNICACAO

Interessado : ALTERNATIVA MOTORES E SERV.TECNICOS LTDA
Reg.Cadastral: 129.009
Processo Nº. : 2005.010.732.5
Assunto: SOLICITACAO
Despacho: COMUNICACAO

Interessado : AMDE - ASSOCIACAO DOS DEFICIENTES
Reg.Cadastral: 137.708
Processo Nº. : 2005.010.570.9
Assunto: NOTIFICACAO
Despacho: COMUNICADO

Interessado : AMELIA GOMES DE OLIVEIRA
Reg.Cadastral: 44.64.49.0186.00.000
Processo Nº. : 2004.024.064.0
Assunto: ISENCAO DE IMPOSTOS
Despacho: DEFERIDO

Interessado : ANAZILDA BUENO DE CAMARGO
Reg.Cadastral: 43.11.84.0113.01.000
Processo Nº. : 2004.010.760.9
Assunto: IMPUGNACAO
Despacho: INDEFERIDO

Interessado : ANGELIN MORENO FILHO
Reg.Cadastral: 61.637
Processo Nº. : 2005.000.399.5
Assunto: NOTIFICACAO
Despacho: PRAZO

Interessado : ANGELO APARECIO P.OLIVEIRA
Reg.Cadastral: 67.33.43.1270.00.000
Processo Nº. : 2002.016.950.4
Assunto: LEGALIZACAO
Despacho: CADASTRAMENTO DE CONSTRUCAO

Interessado : ANGELO APARECIO P.OLIVEIRA
Reg.Cadastral: 67.33.43.1270.01.001
Processo Nº. : 2002.016.950.4
Assunto: LEGALIZACAO
Despacho: CADASTRAMENTO DE CONSTRUCAO

Interessado : ANGELO APARECIO P.OLIVEIRA
Reg.Cadastral: 67.33.43.1270.02.001
Processo Nº. : 2002.016.950.4
Assunto: LEGALIZACAO
Despacho: CADASTRAMENTO DE CONSTRUCAO

Interessado : ANGELO APARECIO P.OLIVEIRA
Reg.Cadastral: 67.33.43.1252.01.000
Processo Nº. : 2002.016.950.4
Assunto: LEGALIZACAO
Despacho: CADASTRAMENTO DE CONSTRUCAO

Interessado : ANGELO APARECIO P.OLIVEIRA
Reg.Cadastral: 67.33.43.1252.01.001
Processo Nº. : 2002.016.950.4
Assunto: LEGALIZACAO
Despacho: CADASTRAMENTO DE CONSTRUCAO

Interessado : ANGELO APARECIO P.OLIVEIRA
Reg.Cadastral: 67.33.43.1252.02.001
Processo Nº. : 2002.016.950.4
Assunto: LEGALIZACAO
Despacho: CADASTRAMENTO DE CONSTRUCAO

Interessado : ANGELO TIGEO
Reg.Cadastral: 45.31.84.0026.00.000
Processo Nº. : 1987.009.451.0
Assunto: CONSTRUCAO
Despacho: CADASTRAMENTO DE CONSTRUCAO

Interessado : ANTONIO EXPEDITO C.LAGO REAL
Reg.Cadastral: 46.52.51.0415.01.000
Processo Nº. : 1995.005.306.5
Assunto: CONSTRUCAO
Despacho: CADASTRAMENTO DE CONSTRUCAO

Interessado : ANTONIO GUSSON ARACOIABA DA SERRA - EPP
Reg.Cadastral: 137.696
Processo Nº. : 2005.010.570.9
Assunto: NOTIFICACAO
Despacho: COMUNICADO

Interessado : ANTONIO PINTO DOS SANTOS
Reg.Cadastral: 24.44.01.0594.00.000
Processo Nº. : 2005.002.350.6
Assunto: LEGALIZACAO
Despacho: CADASTRAMENTO DE CONSTRUCAO

Interessado : ARLINDO SUDARIO DA CRUZ
Reg.Cadastral: 45.32.99.0046.00.000
Processo Nº. : 2002.021.231.2
Assunto: PRAZO/PRORROGACAO
Despacho: CADASTRAMENTO DE CONSTRUCAO

Interessado : ASSOC.BRA.DA IGREJA DE JESUS CRISTO DOS
Reg.Cadastral: 137.709
Processo Nº. : 2005.010.568.3
Assunto: NOTIFICACAO
Despacho: COMUNICADO

Interessado : ASSOCIACAO DOS AMIGOS JD.VERA CRUZ
Reg.Cadastral: 83.824
Processo Nº. : 2005.006.939.2
Assunto: CANCELAMENTO DE CARNE DE ISS
Despacho: DEFERIDO

Interessado : ASSOCIACAO PAULISTA CIRURGIOES DENTISTAS
Reg.Cadastral: 86.328
Processo Nº. : 2005.005.748.8
Assunto: ISENCAO DE TAXAS/ISSQN
Despacho: DEFERIDO

Interessado : ASTEC S/C LTDA
Reg.Cadastral: 96.206
Processo Nº. : 2005.000.399.5
Assunto: NOTIFICACAO
Despacho: PRAZO

Interessado : AULINA DA CONCEICAO PERINO
Reg.Cadastral: 34.22.51.0162.01.000
Processo Nº. : 2004.004.687.2
Assunto: SOLICITACAO
Despacho: DEFERIDO

Interessado : BEATRIZ ISAURA MARIA VAN M.BARRAGAN
Reg.Cadastral: 64.14.60.0451.00.000
Processo Nº. : 2004.009.365.0
Assunto: REGULARIZACAO
Despacho: CADASTRAMENTO DE CONSTRUCAO

Interessado : BENEDITO GERALDO MASCARENHAS
Reg.Cadastral: 76.43.13.0832.00.000
Processo Nº. : 1995.007.518.4
Assunto: LEGALIZACAO
Despacho: CADASTRAMENTO DE CONSTRUCAO

Interessado : BRONISLAU SLOBODA NETO
Reg.Cadastral: 34.22.47.0010.00.000
Processo Nº. : 2002.012.275.0
Assunto: CONSTRUCAO
Despacho: CADASTRAMENTO DE CONSTRUCAO

Interessado : CARLOS EDUARDO ANTUNES
Reg.Cadastral: 64.41.47.0209.00.000
Processo Nº. : 2005.006.603.4
Assunto: SOLICITA REAVALIACAO
Despacho: COMUNICACAO

Interessado : CATALUNHA COMERCIO DE PECAS PARA VEICULO
Reg.Cadastral: 137.703
Processo Nº. : 2003.008.502.1
Assunto: NOTIFICACAO
Despacho: COMUNICADO

Interessado : CECY GONCALVES AMOROSO
Reg.Cadastral: 35.11.74.0179.00.000
Processo Nº. : 2004.023.545.9
Assunto: ISENCAO DE IMPOSTOS
Despacho: DEFERIDO

Interessado : CELIO LISBOA
Reg.Cadastral: 76.52.72.0143.00.000
Processo Nº. : 2005.004.151.6
Assunto: REVISAO/CORRECAO DE LANÇAMENTO
Despacho: INDEFERIDO

Interessado : CELSO FERNANDES DA SILVA
Reg.Cadastral: 46.22.14.0176.00.000
Processo Nº. : 2002.012.738.7
Assunto: LEGALIZACAO
Despacho: CADASTRAMENTO DE CONSTRUCAO

Interessado : CLAUDIO TANNERT
Reg.Cadastral: 33.42.74.0322.00.000
Processo Nº. : 1999.007.341.3
Assunto: CONSTRUCAO
Despacho: CADASTRAMENTO DE CONSTRUCAO

Interessado : CLEUZA AGUIAR DO PRADO
Reg.Cadastral: 35.43.72.0129.00.000
Processo Nº. : 2001.016.520.7
Assunto: CONSTRUCAO
Despacho: CADASTRAMENTO DE CONSTRUCAO

Interessado : CLINICA MAIS S/C LTDA
Reg.Cadastral: 116.393
Processo Nº. : 2000.015.331.2
Assunto: NOTIFICACAO
Despacho: COMUNICADO

Interessado : CONSTRUTORA ALAVANCA LTDA
Reg.Cadastral: 55.61.73.0066.00.000
Processo Nº. : 2001.012.306.5
Assunto: CONSTRUCAO GALPAO / BARRACAO
Despacho: CADASTRAMENTO DE CONSTRUCAO

Interessado : CONSTRUTORA ALAVANCA LTDA
Reg.Cadastral: 55.61.73.0096.00.000
Processo Nº. : 2001.012.307.3
Assunto: CONSTRUCAO GALPAO / BARRACAO
Despacho: CADASTRAMENTO DE CONSTRUCAO

Interessado : DALVA VIEIRA CUSTODIO
Reg.Cadastral: 34.43.01.0046.00.000
Processo Nº. : 1997.016.101.4
Assunto: LEGALIZACAO
Despacho: CADASTRAMENTO DE CONSTRUCAO

Interessado : DANIEL GONCALVES
Reg.Cadastral: 33.61.57.0075.00.000
Processo Nº. : 2005.005.303.2
Assunto: REVISAO/CORRECAO DE LANÇAMENTO
Despacho: DEFERIDO

Interessado : DANIEL GONCALVES
Reg.Cadastral: 137.61.57.0075.01.000
Processo Nº. : 1998.007.357.1
Assunto: CONSTRUCAO
Despacho: CADASTRAMENTO DE CONSTRUCAO

Interessado : DANIELE CARLA SORIANO SOROCABA
Reg.Cadastral: 137.719
Processo Nº. : 2005.010.570.9
Assunto: NOTIFICACAO
Despacho: COMUNICADO

Interessado : DAVID YOSHIDA
Reg.Cadastral: 137.706
Processo Nº. : 2005.010.570.9
Assunto: NOTIFICACAO
Despacho: COMUNICADO

Interessado : DEBORA CRISTINA CHIBANI MAUAD
Reg.Cadastral: 54.31.49.0310.01.000
Processo Nº. : 2004.007.857.8
Assunto: REVISAO/CORRECAO DE LANÇAMENTO
Despacho: INDEFERIDO

Interessado : DJALMA PEREZ MARTIM
Reg.Cadastral: 45.62.83.0098.00.000
Processo Nº. : 2002.023.484.5
Assunto: PARCELAMENTO DE DEBITO
Despacho: DEFERIDO

Interessado : DOMINGOS DE OLIVEIRA ROCHA
Reg.Cadastral: 64.34.94.0075.00.000
Processo Nº. : 2002.008.221.0
Assunto: CONSTRUCAO
Despacho: CADASTRAMENTO DE CONSTRUCAO

Interessado : DONIZETE APARECIDO SILESTRINO
Reg.Cadastral: 43.14.92.0152.00.000
Processo Nº. : 2003.018.019.4
Assunto: REGULARIZACAO
Despacho: CADASTRAMENTO DE CONSTRUCAO

Interessado : DORIVAL ZALLA
Reg.Cadastral: 34.52.85.0108.01.000
Processo Nº. : 2001.010.852.0
Assunto: CONSTRUCAO GALPAO / BARRACAO
Despacho: CADASTRAMENTO DE CONSTRUCAO

Interessado : EDELICIO DA SILVA CESAR
Reg.Cadastral: 47.33.89.0834.01.001
Processo Nº. : 2003.016.647.4
Assunto: LEGALIZACAO
Despacho: CADASTRAMENTO DE CONSTRUCAO

Interessado : EDELICIO DA SILVA CESAR
Reg.Cadastral: 47.33.89.0834.02.001
Processo Nº. : 2003.016.647.4
Assunto: LEGALIZACAO
Despacho: CADASTRAMENTO DE CONSTRUCAO

Interessado : EDELICIO DA SILVA CESAR
Reg.Cadastral: 47.33.89.0834.03.001
Processo Nº. : 2003.016.647.4
Assunto: LEGALIZACAO
Despacho: CADASTRAMENTO DE CONSTRUCAO

Interessado : EDELICIO DA SILVA CESAR
Reg.Cadastral: 47.33.89.0834.04.001
Processo Nº. : 2003.016.647.4
Assunto: LEGALIZACAO
Despacho: CADASTRAMENTO DE CONSTRUCAO

Interessado : EDI HIDEO KAGIYAMA & CIA LTDA
Reg.Cadastral: 85.457
Processo Nº. : 2005.010.341.5
Assunto: SOLICITACAO
Despacho: COMUNICACAO

Interessado : EDINALDO CALISTO DA COSTA
Reg.Cadastral: 46.43.22.0398.00.000
Processo Nº. : 2004.021.425.6
Assunto: LEGALIZACAO
Despacho: CADASTRAMENTO DE CONSTRUCAO

Interessado : EDSON NOBUYUKI QUE
Reg.Cadastral: 33.42.30.0084.00.000
Processo Nº. : 2003.023.061.9
Assunto: REGULARIZACAO
Despacho: CADASTRAMENTO DE CONSTRUCAO

Interessado : EDUARDO ALVES DA SILVA
Reg.Cadastral: 46.51.81.1435.00.000
Processo Nº. : 2004.016.632.4
Assunto: LEGALIZACAO
Despacho: CADASTRAMENTO DE CONSTRUCAO

Interessado : EDUARDO ARRUDA MARIANO
Reg.Cadastral: 24.62.39.0233.01.000
Processo Nº. : 2003.018.263.8
Assunto: LEGALIZACAO
Despacho: CADASTRAMENTO DE CONSTRUCAO

Interessado : EDUARDO DE JESUS
Reg.Cadastral: 43.34.56.0175.00.000
Processo Nº. : 1999.013.297.9
Assunto: CONSTRUCAO
Despacho: CADASTRAMENTO DE CONSTRUCAO

Interessado : EDUARDO MORAES ROMEIRO
Reg.Cadastral: 44.12.20.0186.00.000
Processo Nº. : 2001.001.849.7
Assunto: CONSTRUCAO
Despacho: CADASTRAMENTO DE CONSTRUCAO

Interessado : ELCIO LUIZ BELLINI
Reg.Cadastral: 64.43.15.0222.00.000
Processo Nº. : 2001.001.082.5
Assunto: CONSTRUCAO
Despacho: CADASTRAMENTO DE CONSTRUCAO

Interessado : ELIANA REGINA DE ANDRADE LIMA
Reg.Cadastral: 44.24.19.0177.01.000
Processo Nº. : 1992.007.125.5
Assunto: PLANTA POPULAR
Despacho: CADASTRAMENTO DE CONSTRUCAO

Interessado : ELIEBER MUCCI
Reg.Cadastral: 32.22.62.0101.00.000
Processo Nº. : 2001.008.322.8
Assunto: CONSTRUCAO
Despacho: CADASTRAMENTO DE CONSTRUCAO

Interessado : ELISEU GODINHO
Reg.Cadastral: 35.31.91.0137.00.000
Processo Nº. : 2005.007.988.8
Assunto: SOLICITA PROVIDENCIAS
Despacho: COMUNICACAO

Interessado : EMERSON FERNANDO C.CAIXEIRO
Reg.Cadastral: 33.44.05.0191.00.000
Processo Nº. : 2002.011.304.9
Assunto: LEGALIZACAO
Despacho: CADASTRAMENTO DE CONSTRUCAO

Interessado : ERNANI FERREIRA LEAO
Reg.Cadastral: 44.53.40.0078.01.001
Processo Nº. : 2005.002.658.2
Assunto: REVISAO/CORRECAO DE LANÇAMENTO
Despacho: COMUNICACAO

Interessado : ERNANI FERREIRA LEAO
Reg.Cadastral: 44.43.91.0164.01.000
Processo Nº. : 2005.002.658.2
Assunto: REVISAO/CORRECAO DE LANÇAMENTO
Despacho: CADASTRAMENTO DE CONSTRUCAO

Interessado : ERNANI FERREIRA LEAO
Reg.Cadastral: 44.43.91.0164.01.000
Processo Nº. : 2005.002.658.2
Assunto: REVISAO/CORRECAO DE LANÇAMENTO
Despacho: CADASTRAMENTO DE CONSTRUCAO

Interessado : EUCLIDES TREVISAN
Reg.Cadastral: 54.11.88.0573.01.000
Processo Nº. : 2004.014.446.1
Assunto: REVISAO/CORRECAO DE LANÇAMENTO
Despacho: INDEFERIDO

Interessado : EVERARDO COSTA NASCIMENTO
Reg.Cadastral: 24.12.38.0136.00.000
Processo Nº. : 1999.021.141.9
Assunto: CONSTRUCAO
Despacho: CADASTRAMENTO DE CONSTRUCAO

Interessado : FABIO AUGUSTO MORANDIM
Reg.Cadastral: 45.61.95.0096.00.000
Processo Nº. : 2002.010.581.3
Assunto: CONSTRUCAO
Despacho: CADASTRAMENTO DE CONSTRUCAO

Interessado : FACIL PRODUCAO E CONSULTORIA SOROCABA L
Reg.Cadastral: 137.786
Processo Nº. : 2005.010.569.1
Assunto: NOTIFICACAO
Despacho: COMUNICADO

Interessado : FATINA VOLPI PIVA
Reg.Cadastral: 100.788
Processo Nº. : 2005.008.950.7
Assunto: CANCELAMENTO DE CARNE DE ISS
Despacho: COMUNICACAO

Interessado : FELIPE HENRIQUE FERNANDES
Reg.Cadastral: 137.757
Processo Nº. : 2005.010.569.1
Assunto: NOTIFICACAO
Despacho: COMUNICADO

Interessado : FRANCISCO MAQUEDA
Reg.Cadastral: 46.21.73.0122.00.000
Processo Nº. : 2004.023.406.4
Assunto: LEGALIZACAO
Despacho: CADASTRAMENTO DE CONSTRUCAO

Interessado : FRANCISCO RODRIGUES DA SILVA
Reg.Cadastral: 35.63.34.0505.01.000
Processo Nº. : 1995.000.700.5
Assunto: REGULARIZACAO
Despacho: CADASTRAMENTO DE CONSTRUCAO

Interessado : FUNDACAO UBALDINO DO AMARAL
Reg.Cadastral: 44.62.58.0454.01.000
Processo Nº. : 2003.003.277.5
Assunto: CANCELAMENTO TX.REMOCAO LIXO
Despacho: INDEFERIDO

Interessado : GERALDO DIAS DOS ANJOS
Reg.Cadastral: 34.32.74.0337.00.000
Processo Nº. : 2000.003.638.4
Assunto: CONSTRUCAO COMERCIAL
Despacho: CADASTRAMENTO DE CONSTRUCAO

Interessado : GERALDO NUNES
Reg.Cadastral: 34.62.47.0263.01.000
Processo Nº. : 2000.000.860.7
Assunto: CANCELAMENTO DE DEBITOS
Despacho: DEFERIDO

Interessado : GERVASIO BARBATO
Reg.Cadastral: 33.43.94.0143.00.000
Processo Nº. : 2001.021.374.2
Assunto: CONSTRUCAO
Despacho: CADASTRAMENTO DE CONSTRUCAO

Interessado : GILMAR CASSIO GOMES Reg.Cadastral: 76.61.90.0629.01.000 Processo Nº.: 1991.019.071.9 Assunto : REGULARIZACAO Despacho : CADASTRAMENTO DE CONSTRUCAO	Interessado : J.M RIBEIRO INSTALAC.MANUT.HIDRAULICA SC Reg.Cadastral: 100.614 Processo Nº.: 2005.010.383.7 Assunto : SOLICITACAO Despacho : COMUNICACAO	Interessado : JOSINA F. PESSUTTI E OUTROS Reg.Cadastral: 44.61.81.0069.01.125 Processo Nº.: 1988.021.275.0 Assunto : CONSTRUCAO Despacho : CADASTRAMENTO DE CONSTRUCAO	Interessado : LUCIANA VIEIRA DOMINGUES ME Reg.Cadastral: 137.778 Processo Nº.: 2005.010.569.1 Assunto : NOTIFICACAO Despacho : COMUNICADO
Interessado : HEITOR AUGUSTO MARIUS ANTUNES Reg.Cadastral: 64.41.56.0074.00.000 Processo Nº.: 2005.007.094.5 Assunto : REVISAO/CORRECAO DE LANÇAMENTO Despacho : INDEFERIDO	Interessado : JALBA DE FREITAS NOGUEIRA Reg.Cadastral: 65.61.35.0310.00.000 Processo Nº.: 2004.024.411.3 Assunto : REGULARIZACAO Despacho : CADASTRAMENTO DE CONSTRUCAO	Interessado : JOSINA F. PESSUTTI E OUTROS Reg.Cadastral: 44.61.81.0069.01.000 Processo Nº.: 1988.021.275.0 Assunto : CONSTRUCAO Despacho : COMUNICACAO	Interessado : LUCINEI DE OLIVEIRA Reg.Cadastral: 67.51.37.1545.03.001 Processo Nº.: 2005.002.161.7 Assunto : ALTERACAO CADASTRAL Despacho : CADASTRAMENTO DE CONSTRUCAO
Interessado : HELIO DE OLIVEIRA JUNIOR Reg.Cadastral: 34.14.50.0199.00.000 Processo Nº.: 2004.023.252.2 Assunto : LEGALIZACAO Despacho : CADASTRAMENTO DE CONSTRUCAO	Interessado : JOAO ALVES PAULINO NETO Reg.Cadastral: 33.14.20.9600.01.000 Processo Nº.: 1989.006.809.0 Assunto : LEGALIZACAO Despacho : COMUNICACAO	Interessado : JOSUE PAIFER Reg.Cadastral: 44.42.67.0418.00.000 Processo Nº.: 2005.002.462.9 Assunto : LEGALIZACAO Despacho : CADASTRAMENTO DE CONSTRUCAO	Interessado : LUIS MARCELO VENTRELLA CAMARGO Reg.Cadastral: 33.54.59.0248.00.000 Processo Nº.: 2001.019.406.6 Assunto : CONSTRUCAO Despacho : CADASTRAMENTO DE CONSTRUCAO
Interessado : HELIO SOLA ARO E OUTROS Reg.Cadastral: 55.54.20.0309.01.001 Processo Nº.: 1995.011.106.2 Assunto : CONSTRUCAO COMERCIAL Despacho : CADASTRAMENTO DE CONSTRUCAO	Interessado : JOAO BATISTA CELESTE Reg.Cadastral: 33.44.00.0084.00.000 Processo Nº.: 1986.014.277.7 Assunto : AMPLIACAO Despacho : CADASTRAMENTO DE CONSTRUCAO	Interessado : JUAN CARVAJAL JIMENEZ Reg.Cadastral: 33.14.15.0056.00.000 Processo Nº.: 2005.006.928.5 Assunto : IMPORT.PAGA DE IPTU Despacho : COMUNICACAO	Interessado : LUIZ CARLOS DE SOUZA Reg.Cadastral: 67.33.21.0403.00.000 Processo Nº.: 2002.005.086.0 Assunto : REGULARIZACAO Despacho : CADASTRAMENTO DE CONSTRUCAO
Interessado : HELIO SOLA ARO E OUTROS Reg.Cadastral: 55.54.20.0309.01.002 Processo Nº.: 1995.011.106.2 Assunto : CONSTRUCAO COMERCIAL Despacho : CADASTRAMENTO DE CONSTRUCAO	Interessado : JOAO CARLOS LIMA Reg.Cadastral: 55.33.00.0110.01.000 Processo Nº.: 1988.015.907.0 Assunto : CONSTRUCAO Despacho : CADASTRAMENTO DE CONSTRUCAO	Interessado : JUARES DE OLIVEIRA Reg.Cadastral: 67.33.24.0915.00.000 Processo Nº.: 2000.007.157.1 Assunto : CONSTRUCAO Despacho : CADASTRAMENTO DE CONSTRUCAO	Interessado : LUIZ FELIPE FUGOLIN & CIA LTDA Reg.Cadastral: 137.698 Processo Nº.: 2005.010.570.9 Assunto : NOTIFICACAO Despacho : COMUNICADO
Interessado : HELIO SOLA ARO E OUTROS Reg.Cadastral: 55.54.20.0309.01.003 Processo Nº.: 1995.011.106.2 Assunto : CONSTRUCAO COMERCIAL Despacho : CADASTRAMENTO DE CONSTRUCAO	Interessado : JOEL BATISTA DE SOUZA Reg.Cadastral: 45.51.04.0235.01.000 Processo Nº.: 2005.009.524.9 Assunto : VIABILIDADE INSTALACAO FIRMA Despacho : DEFERIDO	Interessado : JULIAMARA MAZZULLI ALCOLEA Reg.Cadastral: 33.42.56.0555.01.000 Processo Nº.: 2005.009.733.6 Assunto : CANCELAMENTO Despacho : SOLICITA PROVIDENCIAS	Interessado : LUIZ FERREIRA DOS SANTOS SOROCABA Reg.Cadastral: 137.712 Processo Nº.: 2005.010.570.9 Assunto : NOTIFICACAO Despacho : COMUNICADO
Interessado : HELIO SOLA ARO E OUTROS Reg.Cadastral: 55.54.20.0309.01.004 Processo Nº.: 1995.011.106.2 Assunto : CONSTRUCAO COMERCIAL Despacho : CADASTRAMENTO DE CONSTRUCAO	Interessado : JOSE AUGUSTO FARIA Reg.Cadastral: 54.34.20.0063.00.000 Processo Nº.: 1995.000.472.1 Assunto : REFORMA / AMPLIACAO Despacho : CADASTRAMENTO DE CONSTRUCAO	Interessado : JULIETA DE OLIVEIRA COSTA Reg.Cadastral: 45.34.25.0123.01.000 Processo Nº.: 2004.014.371.1 Assunto : SOLICITACAO Despacho : DEFERIDO	Interessado : M.H.T.C. REPRESENTACAO COMERCIAL LTDA Reg.Cadastral: 137.765 Processo Nº.: 2005.010.569.1 Assunto : NOTIFICACAO Despacho : COMUNICADO
Interessado : HELIO SOLA ARO E OUTROS Reg.Cadastral: 55.54.20.0309.01.005 Processo Nº.: 1995.011.106.2 Assunto : CONSTRUCAO COMERCIAL Despacho : CADASTRAMENTO DE CONSTRUCAO	Interessado : JOSE BEZERRA ROSA Reg.Cadastral: 67.33.43.1064.01.000 Processo Nº.: 2002.003.816.2 Assunto : CONSTRUCAO Despacho : CADASTRAMENTO DE CONSTRUCAO	Interessado : JULIO GONCALVES Reg.Cadastral: 53.33.16.0241.00.000 Processo Nº.: 2005.008.325.2 Assunto : REVISAO/CORRECAO DE LANÇAMENTO Despacho : DEFERIDO	Interessado : MAGALI APARECIDA NICOLAU Reg.Cadastral: 24.62.15.0011.00.000 Processo Nº.: 2002.022.938.1 Assunto : LEGALIZACAO Despacho : CADASTRAMENTO DE CONSTRUCAO
Interessado : IKUO KADIAMA Reg.Cadastral: 44.64.94.0261.01.047 Processo Nº.: 2005.002.158.3 Assunto : ALTERACAO CADASTRAL Despacho : DEFERIDO	Interessado : JOSE CARLOS AIRES DE OLIVEIRA Reg.Cadastral: 53.23.89.0381.01.000 Processo Nº.: 2001.001.997.4 Assunto : REVISAO/CORRECAO DE LANÇAMENTO Despacho : INDEFERIDO	Interessado : JULIO GONCALVES Reg.Cadastral: 53.33.16.0251.00.000 Processo Nº.: 2005.008.325.2 Assunto : REVISAO/CORRECAO DE LANÇAMENTO Despacho : DEFERIDO	Interessado : MANOEL CASSOLA Reg.Cadastral: 53.23.05.0566.00.000 Processo Nº.: 2000.003.211.0 Assunto : LOCAAO DE IMOVEL Despacho : COMUNICACAO
Interessado : IMPACTO COPIAS LTDA Reg.Cadastral: 96.653 Processo Nº.: 2005.010.249.0 Assunto : COMUNICADO Despacho : COMUNICACAO	Interessado : JOSE CARLOS MARCONDES Reg.Cadastral: 76.61.53.0336.00.000 Processo Nº.: 2003.019.319.7 Assunto : LEGALIZACAO Despacho : CADASTRAMENTO DE CONSTRUCAO	Interessado : JULIO GONCALVES Reg.Cadastral: 53.33.16.0261.00.000 Processo Nº.: 2005.008.325.2 Assunto : REVISAO/CORRECAO DE LANÇAMENTO Despacho : DEFERIDO	Interessado : MANOEL MARIA C. JIMENES Reg.Cadastral: 43.52.86.0122.01.000 Processo Nº.: 1986.013.455.0 Assunto : CONSTRUCAO GALPAO / BARRACAO Despacho : CADASTRAMENTO DE CONSTRUCAO
Interessado : INDUSTRIAS BARDELLA S.A Reg.Cadastral: 65.14.60.0329.01.000 Processo Nº.: 2004.022.330.7 Assunto : AMPLIACAO Despacho : CADASTRAMENTO DE CONSTRUCAO	Interessado : JOSE EDUARDO DAMAS LOUREIRO Reg.Cadastral: 64.12.32.0161.00.000 Processo Nº.: 1999.020.352.3 Assunto : CONSTRUCAO Despacho : CADASTRAMENTO DE CONSTRUCAO	Interessado : JULIO GONCALVES Reg.Cadastral: 53.33.16.0271.00.000 Processo Nº.: 2005.008.325.2 Assunto : REVISAO/CORRECAO DE LANÇAMENTO Despacho : DEFERIDO	Interessado : MANUEL JOAO NEVES PIRES Reg.Cadastral: 67.52.38.0154.01.000 Processo Nº.: 2001.022.142.2 Assunto : CONSTRUCAO GALPAO / BARRACAO Despacho : CADASTRAMENTO DE CONSTRUCAO
Interessado : INGRID LOESCHE Reg.Cadastral: 80.038 Processo Nº.: 2005.000.403.5 Assunto : FISCALIZACAO-REF.ISSQN Despacho : COMUNICACAO	Interessado : JOSE GALVAO IRMAO Reg.Cadastral: 45.21.89.0148.01.000 Processo Nº.: 2005.002.653.3 Assunto : PARCELAMENTO DE DEBITO Despacho : INDEFERIDO	Interessado : JUNIOR NOGUEIRA Reg.Cadastral: 36.44.34.0357.00.000 Processo Nº.: 2004.022.548.4 Assunto : ALTERACAO CADASTRAL Despacho : DEFERIDO	Interessado : MANOEL JOAO NEVES PIRES Reg.Cadastral: 67.52.38.0154.01.001 Processo Nº.: 2001.022.142.2 Assunto : CONSTRUCAO GALPAO / BARRACAO Despacho : COMUNICACAO
Interessado : IRACEMA DORIGUELLO LISBOA Reg.Cadastral: 55.23.42.0105.00.000 Processo Nº.: 2003.014.620.3 Assunto : REGULARIZACAO Despacho : CADASTRAMENTO DE CONSTRUCAO	Interessado : JOSE GONZALES TANCREDO Reg.Cadastral: 53.13.05.0114.01.000 Processo Nº.: 1979.805.089.4 Assunto : AMPLIACAO Despacho : CADASTRAMENTO DE CONSTRUCAO	Interessado : JUSCILENE APARECIDA DA SILVA Reg.Cadastral: 35.64.14.0109.00.000 Processo Nº.: 2004.019.384.9 Assunto : LEGALIZACAO Despacho : CADASTRAMENTO DE CONSTRUCAO	Interessado : MARCIO ROBERTO MODESTO Reg.Cadastral: 36.64.68.0450.00.000 Processo Nº.: 1994.017.466.7 Assunto : CONSTRUCAO COMERCIAL Despacho : CADASTRAMENTO DE CONSTRUCAO
Interessado : IRENE DE OLIVEIRA MEDEIROS Reg.Cadastral: 74.44.04.0025.01.000 Processo Nº.: 2004.011.810.1 Assunto : CANCELAMENTO DE DEBITOS Despacho : DEFERIDO	Interessado : JOSE LUIZ REBUSTINE Reg.Cadastral: 63.111 Processo Nº.: 2005.010.273.0 Assunto : IMPORT.PAGA DE ISS Despacho : INDEFERIDO	Interessado : LANTOR EMPREEND.IMOBILIARIOS LT Reg.Cadastral: 77.23.59.0350.00.000 Processo Nº.: 2004.022.824.9 Assunto : REGULIZACAO Despacho : CADASTRAMENTO DE CONSTRUCAO	Interessado : MARCO ANTONIO GONCALVES SOUZA Reg.Cadastral: 64.63.73.0328.00.000 Processo Nº.: 1995.005.132.6 Assunto : CONSTRUCAO Despacho : CADASTRAMENTO DE CONSTRUCAO
Interessado : ISAUARA E.DALA POZZA Reg.Cadastral: 87.607 Processo Nº.: 2005.010.164.1 Assunto : SOLICITACAO Despacho : COMUNICACAO	Interessado : JOSE PACCOS NETTO Reg.Cadastral: 83.786 Processo Nº.: 2005.010.060.1 Assunto : CANCELAMENTO DE DEBITOS Despacho : COMUNICACAO	Interessado : LANTOR EMPREEND.IMOBILIARIOS LT Reg.Cadastral: 77.23.59.0350.00.000 Processo Nº.: 2004.022.823.1 Assunto : REGULIZACAO Despacho : CADASTRAMENTO DE CONSTRUCAO	Interessado : MARCO ANTONIO STECCA MORAIS Reg.Cadastral: 55.32.88.0389.01.000 Processo Nº.: 1994.013.583.3 Assunto : CONSTRUCAO COMERCIAL Despacho : CADASTRAMENTO DE CONSTRUCAO
Interessado : ISIDORO PERES GIMENES Reg.Cadastral: 137.781 Processo Nº.: 2005.010.569.1 Assunto : NOTIFICACAO Despacho : COMUNICADO	Interessado : JOSE PRESTES DE BARROS JUNIOR Reg.Cadastral: 54.64.45.0387.00.000 Processo Nº.: 2004.009.643.0 Assunto : DESMEMBRAMENTO Despacho : COMUNICACAO	Interessado : LAURELINO JOSE DOS SANTOS E OU Reg.Cadastral: 46.22.54.0360.00.000 Processo Nº.: 2005.002.160.9 Assunto : ALTERACAO CADASTRAL Despacho : COMUNICACAO	Interessado : MARCO ANTONIO STECCA MORAIS Reg.Cadastral: 55.32.88.0389.01.000 Processo Nº.: 1994.013.583.3 Assunto : CONSTRUCAO COMERCIAL Despacho : COMUNICACAO
Interessado : IVAN DE ALMEIDA Reg.Cadastral: 45.31.84.0150.00.000 Processo Nº.: 2003.016.148.3 Assunto : LEGALIZACAO Despacho : CADASTRAMENTO DE CONSTRUCAO	Interessado : JOSE RODRIGUES Reg.Cadastral: 46.53.52.9035.00.000 Processo Nº.: 2004.018.984.7 Assunto : ALTERACAO CADASTRAL Despacho : DEFERIDO	Interessado : LAURO MIGUEL SAKER FILHO Reg.Cadastral: 33.64.65.0234.01.000 Processo Nº.: 2004.018.064.8 Assunto : CANCELAMENTO DE CARNE DE IPTU Despacho : RECURSO INDEFERIDO	Interessado : MARCOS NEUBERN MAINIERI Reg.Cadastral: 25.54.00.0337.00.000 Processo Nº.: 1999.008.485.7 Assunto : CONSTRUCAO Despacho : CADASTRAMENTO DE CONSTRUCAO
Interessado : IVAN RODRIGUES DE OLIVEIRA E OU Reg.Cadastral: 45.21.51.0375.00.000 Processo Nº.: 1999.021.031.2 Assunto : CONSTRUCAO Despacho : CADASTRAMENTO DE CONSTRUCAO	Interessado : JOSE SEBASTIAO DE OLIVEIRA Reg.Cadastral: 43.11.34.0031.01.000 Processo Nº.: 1992.021.362.6 Assunto : CONSTRUCAO Despacho : CADASTRAMENTO DE CONSTRUCAO	Interessado : LAZARO ANTONIO DA SILVA Reg.Cadastral: 55.63.97.0352.00.000 Processo Nº.: 1999.009.149.8 Assunto : CONSTRUCAO Despacho : CADASTRAMENTO DE CONSTRUCAO	Interessado : MARCOS ROBERTO PIRES RODRIGUES Reg.Cadastral: 33.62.10.0395.00.000 Processo Nº.: 2004.022.963.5 Assunto : LEGALIZACAO Despacho : CADASTRAMENTO DE CONSTRUCAO
Interessado : IVANILDO LOPES DA SILVA Reg.Cadastral: 45.21.83.0083.00.000 Processo Nº.: 1998.015.261.5 Assunto : CONSTRUCAO Despacho : CADASTRAMENTO DE CONSTRUCAO	Interessado : JOSEFA DA SILVA OLIVEIRA Reg.Cadastral: 46.41.15.0226.00.000 Processo Nº.: 2005.007.270.1 Assunto : IMPORT.PAGA DE IPTU Despacho : SOLICITA PROVIDENCIAS	Interessado : LUIZ FELIPE FUGOLIN & CIA LTDA Reg.Cadastral: 137.765 Processo Nº.: 2005.010.569.1 Assunto : NOTIFICACAO Despacho : COMUNICADO	Interessado : MARIA APARECIDA OLIVEIRA MORAIS Reg.Cadastral: 35.11.87.0284.00.000 Processo Nº.: 2003.002.089.5 Assunto : LEGALIZACAO Despacho : CADASTRAMENTO DE CONSTRUCAO
Interessado : J WOLF & CIA LTDA Reg.Cadastral: 87.754 Processo Nº.: 2005.000.397.9 Assunto : NOTIFICACAO Despacho : PRAZO	Interessado : JOSEFINA MARIA Reg.Cadastral: 35.43.14.0250.00.000 Processo Nº.: 1999.014.905.6 Assunto : PARCELAMENTO DE DEBITO Despacho : DEFERIDO	Interessado : LUIZ FERREIRA DOS SANTOS SOROCABA Reg.Cadastral: 137.712 Processo Nº.: 2005.010.570.9 Assunto : NOTIFICACAO Despacho : COMUNICADO	Interessado : MARIA APARECIDA PEREIRA Reg.Cadastral: 34.62.63.0220.00.000 Processo Nº.: 1999.011.815.0 Assunto : LEGALIZACAO Despacho : CADASTRAMENTO DE CONSTRUCAO

Interessado : MARIA DE LOURDES MARTIRE Reg.Cadastral: 34.32.49.0275.00.000 Processo Nº. : 2004.016.680.3 Assunto LEGALIZACAO Despacho CADASTRAMENTO DE CONSTRUCAO	Interessado : NOROEL HENRIQUE CARVALHO FILHO Reg.Cadastral: 64.23.36.0555.00.000 Processo Nº. : 2000.004.647.4 Assunto CONSTRUCAO Despacho CADASTRAMENTO DE CONSTRUCAO	Interessado : RODRIGO RODRIGUES PINTO - ME Reg.Cadastral: 137.705 Processo Nº. : 2005.010.570.9 Assunto NOTIFICACAO Despacho COMUNICADO	Interessado : TRENDSEVER INFORMATICA LTDA Reg.Cadastral: 137.764 Processo Nº. : 2005.010.569.1 Assunto NOTIFICACAO Despacho COMUNICADO
Interessado : MARIA DE LOURDES ROSA Reg.Cadastral: 34.34.65.0016.01.000 Processo Nº. : 2004.012.661.7 Assunto SOLICITACAO Despacho INDEFERIDO	Interessado : ODETE MARTINS MUNIZ Reg.Cadastral: 45.44.14.0141.01.000 Processo Nº. : 2004.021.220.1 Assunto PARCELAMENTO DE DEBITO Despacho DEFERIDO	Interessado : ROSELI APARECIDA ROCHA FORMIGONI ME Reg.Cadastral: 137.750 Processo Nº. : 2005.010.569.1 Assunto NOTIFICACAO Despacho COMUNICADO	Interessado : VALDIR JOSE DOS SANTOS Reg.Cadastral: 45.32.87.0125.00.000 Processo Nº. : 1989.010.154.0 Assunto CONSTRUCAO Despacho CADASTRAMENTO DE CONSTRUCAO
Interessado : MARIA FERREIRA PINTO Reg.Cadastral: 46.34.58.0421.00.000 Processo Nº. : 2002.022.550.4 Assunto PARCELAMENTO DE DEBITO Despacho INDEFERIDO	Interessado : OSCARLINO LEOCADIO ALVES Reg.Cadastral: 45.42.39.0458.00.000 Processo Nº. : 1999.015.122.7 Assunto CONSTRUCAO Despacho CADASTRAMENTO DE CONSTRUCAO	Interessado : ROSELI VIUDES Reg.Cadastral: 54.14.15.0300.00.000 Processo Nº. : 2004.022.536.9 Assunto REFORMA / AMPLIACAO Despacho CADASTRAMENTO DE CONSTRUCAO	Interessado : VALDOMIRO BRAGATTI Reg.Cadastral: 45.13.46.0006.00.000 Processo Nº. : 1996.019.419.9 Assunto CONSTRUCAO Despacho CADASTRAMENTO DE CONSTRUCAO
Interessado : MARIA TRAYDES ALQUEZAR GOZZANO Reg.Cadastral: 43.34.58.0320.00.000 Processo Nº. : 2001.003.705.9 Assunto CONSTRUCAO Despacho CADASTRAMENTO DE CONSTRUCAO	Interessado : OSMIR TURINO Reg.Cadastral: 44.12.03.0211.00.000 Processo Nº. : 2003.024.849.6 Assunto LEGALIZACAO Despacho CADASTRAMENTO DE CONSTRUCAO	Interessado : RUDENIM PIRES DE PONTES Reg.Cadastral: 45.13.70.0097.01.000 Processo Nº. : 1993.003.916.9 Assunto CONSTRUCAO Despacho CADASTRAMENTO DE CONSTRUCAO	Interessado : VALTER MESSIAS DE LIMA Reg.Cadastral: 45.32.93.0047.00.000 Processo Nº. : 1995.017.992.9 Assunto CONSTRUCAO COMERCIAL Despacho CADASTRAMENTO DE CONSTRUCAO
Interessado : MARIA JOSEFINA GASPARRO Reg.Cadastral: 55.61.78.0048.00.000 Processo Nº. : 2005.005.463.4 Assunto REVISAO/CORRECAO DE LANÇAMENTO Despacho DEFERIDO	Interessado : OSVALDO BORDINI Reg.Cadastral: 67.33.24.1084.01.000 Processo Nº. : 1995.013.975.8 Assunto CONSTRUCAO Despacho CADASTRAMENTO DE CONSTRUCAO	Interessado : SALVADOR BATISTA HILARIO Reg.Cadastral: 45.61.87.0144.00.000 Processo Nº. : 2004.023.266.2 Assunto LEGALIZACAO Despacho CADASTRAMENTO DE CONSTRUCAO	Interessado : VALTER NUNES Reg.Cadastral: 137.740 Processo Nº. : 2005.010.569.1 Assunto NOTIFICACAO Despacho COMUNICADO
Interessado : MARIA MADALENA CONCEICAO SANCHES Reg.Cadastral: 44.21.16.0142.00.000 Processo Nº. : 2005.000.097.5 Assunto INDIVIDUALIZACAO DE LANÇAMENTO Despacho INDEFERIDO	Interessado : OSWALDO CASTIGLIONI Reg.Cadastral: 67.51.17.0414.01.000 Processo Nº. : 1994.003.818.5 Assunto REGULARIZACAO Despacho CADASTRAMENTO DE CONSTRUCAO	Interessado : SAMIRA CHARABE DE GODOI Reg.Cadastral: 35.23.55.0325.01.000 Processo Nº. : 2005.010.832.3 Assunto IMPORT.PAGA DE IPTU Despacho INDEFERIDO	Interessado : VANILDO SIMOA DE LIMA ME Reg.Cadastral: 137.745 Processo Nº. : 2005.010.569.1 Assunto NOTIFICACAO Despacho COMUNICADO
Interessado : MARIA TEREZA LAMARCA Reg.Cadastral: 67.51.88.0030.00.000 Processo Nº. : 2003.007.601.2 Assunto LEGALIZACAO Despacho CADASTRAMENTO DE CONSTRUCAO	Interessado : OSWALDO JOSE STECCA Reg.Cadastral: 67.31.64.0001.00.000 Processo Nº. : 2003.026.423.8 Assunto ISENCAO DE IPTU (INCRA) Despacho INDEFERIDO	Interessado : SEBASTIAO ESCLIANTE Reg.Cadastral: 54.52.23.0569.01.000 Processo Nº. : 2003.004.951.4 Assunto CONTRIBUICAO: MELHORIAS PAVIMENTACAO Despacho DEFERIDO	Interessado : VENTURELLI - ARQUITETURA CONSTRUCCOES EMP Reg.Cadastral: 137.779 Processo Nº. : 2005.010.569.1 Assunto NOTIFICACAO Despacho COMUNICADO
Interessado : MARIA VIEIRA PIRES Reg.Cadastral: 46.61.22.0129.01.000 Processo Nº. : 2005.006.056.5 Assunto REVISAO DE DEBITOS / COBRANCA Despacho INDEFERIDO	Interessado : OZIEL FERREIRA Reg.Cadastral: 64.34.92.0385.00.000 Processo Nº. : 1999.016.434.5 Assunto CONSTRUCAO Despacho CADASTRAMENTO DE CONSTRUCAO	Interessado : SERGIO LUIZ SAMPAIO Reg.Cadastral: 67.54.19.0071.01.001 Processo Nº. : 2004.000.196.8 Assunto REGULARIZACAO Despacho SOLICITA PROVIDENCIAS	Interessado : VICENTE DE PAULA PENA Reg.Cadastral: 35.22.89.0538.01.000 Processo Nº. : 1994.015.561.7 Assunto CONSTRUCAO COMERCIAL Despacho CADASTRAMENTO DE CONSTRUCAO
Interessado : MATILDE FATIMA ALVES ROMANEK Reg.Cadastral: 34.14.01.0183.00.000 Processo Nº. : 1999.010.189.1 Assunto CONSTRUCAO Despacho CADASTRAMENTO DE CONSTRUCAO	Interessado : PAULO CESAR OLERIANO Reg.Cadastral: 45.34.76.0120.01.000 Processo Nº. : 1992.016.767.3 Assunto LEGALIZACAO Despacho CADASTRAMENTO DE CONSTRUCAO	Interessado : SERGIO SANTOS RENO Reg.Cadastral: 45.44.02.0288.01.000 Processo Nº. : 1995.000.595.9 Assunto LEGALIZACAO Despacho CADASTRAMENTO DE CONSTRUCAO	Interessado : VILMA DA SILVA BIAZOTO Reg.Cadastral: 55.54.30.0293.01.000 Processo Nº. : 2005.000.841.6 Assunto OCORRENCIAS NA CARTEIRA Despacho INDEFERIDO
Interessado : MAURICIO SANTANA GOMES Reg.Cadastral: 45.21.41.0100.01.000 Processo Nº. : 1994.012.721.0 Assunto CONSTRUCAO Despacho CADASTRAMENTO DE CONSTRUCAO	Interessado : PAULO HENRIQUE PAINELI DA SILVA Reg.Cadastral: 54.64.56.0255.00.000 Processo Nº. : 2003.011.634.7 Assunto REGULARIZACAO Despacho CADASTRAMENTO DE CONSTRUCAO	Interessado : SHIRLEI DA SILVA OLIVEIRA - ME Reg.Cadastral: 137.737 Processo Nº. : 2005.010.569.1 Assunto NOTIFICACAO Despacho COMUNICADO	Interessado : VIVALDO DOMINGOS Reg.Cadastral: 34.44.11.0065.00.000 Processo Nº. : 1999.012.853.0 Assunto CONSTRUCAO Despacho CADASTRAMENTO DE CONSTRUCAO
Interessado : MAURO HENRIQUE CAMPANHA INFORMATICA Reg.Cadastral: 137.762 Processo Nº. : 2005.010.569.1 Assunto NOTIFICACAO Despacho COMUNICADO	Interessado : PLENU - INSTITUTO PLENA CIDADANIA Reg.Cadastral: 137.770 Processo Nº. : 2005.010.569.1 Assunto NOTIFICACAO Despacho COMUNICADO	Interessado : SIDNEI PEDRINA Reg.Cadastral: 44.23.86.0217.01.000 Processo Nº. : 2004.001.078.7 Assunto REGULARIZACAO Despacho CADASTRAMENTO DE CONSTRUCAO	Interessado : WATSON VIEIRA PINHO Reg.Cadastral: 45.53.56.0415.00.000 Processo Nº. : 1987.013.344.4 Assunto LEGALIZACAO Despacho CADASTRAMENTO DE CONSTRUCAO
Interessado : MESSIAS ROLIM DE GOIS Reg.Cadastral: 45.14.58.0518.01.000 Processo Nº. : 1990.005.371.0 Assunto CONSTRUCAO Despacho CADASTRAMENTO DE CONSTRUCAO	Interessado : PORTA E PORTA LOCACOES LTDA Reg.Cadastral: 137.761 Processo Nº. : 2005.010.569.1 Assunto NOTIFICACAO Despacho COMUNICADO	Interessado : SOARES E VALENTIM INFORMATICA LTDA. Reg.Cadastral: 137.741 Processo Nº. : 2005.010.569.1 Assunto NOTIFICACAO Despacho COMUNICADO	Interessado : WENDER MENDES PENA Reg.Cadastral: 67.33.43.0491.00.000 Processo Nº. : 1999.018.002.8 Assunto CONSTRUCAO Despacho CADASTRAMENTO DE CONSTRUCAO
Interessado : MIGUEL SIMAO ARAGAO Reg.Cadastral: 44.44.10.0245.01.003 Processo Nº. : 2005.001.333.3 Assunto REVISAO/CORRECAO DE LANÇAMENTO Despacho INDEFERIDO	Interessado : QUITERIA CLARA DA SILVA Reg.Cadastral: 36.12.95.0570.00.000 Processo Nº. : 1998.019.200.9 Assunto ALTERACAO CADASTRAL Despacho COMUNICACAO	Interessado : SPL CONSTRUTORA E PAVIMENTADORA Reg.Cadastral: 84.458 Processo Nº. : 2005.008.323.7 Assunto IMPORT.PAGA DE ISS Despacho INDEFERIDO	Interessado : WILLIAM B.C.TORRES Reg.Cadastral: 64.32.47.0473.01.000 Processo Nº. : 2001.022.990.4 Assunto CONSTRUCAO Despacho CADASTRAMENTO DE CONSTRUCAO
Interessado : MIRANGELA DE SOUZA FREITAS ROSA SOROCABA Reg.Cadastral: 137.716 Processo Nº. : 2005.010.570.9 Assunto NOTIFICACAO Despacho COMUNICADO	Interessado : RICARDO KAZUO MORITA Reg.Cadastral: 36.64.53.0155.01.000 Processo Nº. : 1996.005.433.6 Assunto CONSTRUCAO Despacho CADASTRAMENTO DE CONSTRUCAO	Interessado : SUELI CAUTERUCCIO CARDOSO Reg.Cadastral: 64.12.25.0472.00.000 Processo Nº. : 2003.007.310.0 Assunto REGULARIZACAO Despacho CADASTRAMENTO DE CONSTRUCAO	Interessado : WILSON ROBERTO FERREIRA Reg.Cadastral: 45.62.10.0048.00.000 Processo Nº. : 2002.022.913.4 Assunto REGULARIZACAO Despacho CADASTRAMENTO DE CONSTRUCAO
Interessado : MUSIX ACADEMIA DE MUSICA LTDA Reg.Cadastral: 137.713 Processo Nº. : 2005.010.570.9 Assunto NOTIFICACAO Despacho COMUNICADO	Interessado : RICARDO LUIZ VIEIRA Reg.Cadastral: 35.61.84.0429.01.000 Processo Nº. : 1999.002.772.4 Assunto PARCELAMENTO DE DEBITO Despacho DEFERIDO	Interessado : SUL AMERICA COMPANHIA N.SEGUROS Reg.Cadastral: 37.861 Processo Nº. : 2004.018.684.3 Assunto LEVANTAMENTO FISCAL/ISS Despacho COMUNICACAO	Interessado : WORK STATION LTDA Reg.Cadastral: 114.095 Processo Nº. : 2005.004.981.6 Assunto FISCALIZACAO-REF.ISSQN Despacho COMUNICACAO
Interessado : NELI CONCEICAO SAMPAIO DOMINGUES Reg.Cadastral: 67.33.24.0026.01.000 Processo Nº. : 1996.004.260.4 Assunto CONSTRUCAO Despacho CADASTRAMENTO DE CONSTRUCAO	Interessado : ROBERTO ARAUJO BATTAGLINI Reg.Cadastral: 43.22.50.0080.01.000 Processo Nº. : 2005.004.889.1 Assunto REVISAO/CORRECAO DE LANÇAMENTO Despacho DEFERIDO	Interessado : SUNIVER LOCADORA DE VEICULOS Reg.Cadastral: 126.019 Processo Nº. : 2004.018.168.7 Assunto SOLICITACAO Despacho COMUNICACAO	Interessado : YKK DO BRASIL LTDA Reg.Cadastral: 91.581 Processo Nº. : 2005.000.405.0 Assunto FISCALIZACAO-REF.ISSQN Despacho COMUNICACAO
Interessado : NELITA EUSTAQUIO Reg.Cadastral: 45.53.27.0118.00.000 Processo Nº. : 2001.010.167.3 Assunto LEGALIZACAO Despacho CADASTRAMENTO DE CONSTRUCAO	Interessado : ROBERTO ARAUJO BATTAGLINI Reg.Cadastral: 43.22.50.0086.01.000 Processo Nº. : 2005.004.889.1 Assunto REVISAO/CORRECAO DE LANÇAMENTO Despacho DEFERIDO	Interessado : TEREZA AMELIA ANDREOTTI Reg.Cadastral: 35.22.18.0148.00.000 Processo Nº. : 2004.021.147.6 Assunto LEGALIZACAO Despacho CADASTRAMENTO DE CONSTRUCAO	Interessado : ZAQUEU BALTHAZAR DE SOUZA Reg.Cadastral: 53.13.21.0010.00.000 Processo Nº. : 1998.015.694.7 Assunto CONSTRUCAO Despacho CADASTRAMENTO DE CONSTRUCAO
Interessado : NELSON WHYTE GAILY Reg.Cadastral: 55.52.75.0281.00.000 Processo Nº. : 1999.002.783.1 Assunto REFORMA / AMPLIACAO Despacho CADASTRAMENTO DE CONSTRUCAO	Interessado : ROBERTO BEZERRA DA SILVA Reg.Cadastral: 45.62.82.0343.00.000 Processo Nº. : 1991.019.371.3 Assunto CONSTRUCAO Despacho CADASTRAMENTO DE CONSTRUCAO	Interessado : TEREZA JOSE PINHEIRO MINUCCI Reg.Cadastral: 46.51.15.0189.01.000 Processo Nº. : 2005.010.559.2 Assunto IMPORT.PAGA DE IPTU Despacho INDEFERIDO DEVOLUCAO	Interessado : ZOBOR INDUSTRIA MECANICA LTDA Reg.Cadastral: 17.942 Processo Nº. : 2005.000.404.3 Assunto FISCALIZACAO-REF.ISSQN Despacho COMUNICACAO
Interessado : NERCIDES FERREIRA DOS SANTOS Reg.Cadastral: 67.34.01.0010.01.000 Processo Nº. : 1979.804.980.5 Assunto CONSTRUCAO Despacho COMUNICACAO	Interessado : ROBERTO CESAR CHINELATTO Reg.Cadastral: 64.12.37.0068.00.000 Processo Nº. : 2002.014.355.8 Assunto CONSTRUCAO Despacho CADASTRAMENTO DE CONSTRUCAO	Interessado : TEREZINHA MOREIRA Reg.Cadastral: 45.12.96.0371.00.000 Processo Nº. : 1987.005.357.0 Assunto LEGALIZACAO Despacho CADASTRAMENTO DE CONSTRUCAO	
Interessado : NILTON HUGO GUIDOLIM Reg.Cadastral: 54.13.01.0092.00.000 Processo Nº. : 2003.020.515.7 Assunto LEGALIZACAO Despacho CADASTRAMENTO DE CONSTRUCAO	Interessado : RODRIGO NAIME SALVADOR Reg.Cadastral: 64.32.61.0020.00.000 Processo Nº. : 2003.015.229.2 Assunto OBRA/LEI-6422 DE 10/07/01 Despacho CADASTRAMENTO DE CONSTRUCAO	Interessado : THEREZINHA MARIA PEREIRA DE DEUS Reg.Cadastral: 34.64.87.0114.01.003 Processo Nº. : 2005.010.896.8 Assunto IMPORT.PAGA DE IPTU Despacho INDEFERIDO	

HEITOR NASCIMENTO DE OLIVEIRA
Chefe de Seção

URBES - EMPRESA DE DESENVOLVIMENTO URBANO E SOCIAL DE SOROCABA

**PROCESSO CPL Nº 940/99
CONTRATO Nº 004/01**

PERMISSÃO ONEROSA DE USO PARA EXPLORAÇÃO COMERCIAL DO MÓDULO "IB", LOCALIZADO NAS DEPENDÊNCIAS DO TERMINAL URBANO DE INTEGRAÇÃO SÃO PAULO, NO MUNICÍPIO DE SOROCABA/SP

A Empresa de Desenvolvimento Urbano e Social de Sorocaba - URBES, em conformidade com a Cláusula Quinta, item 5.1., subitem 5.1.1., do contrato acima descrito e considerando as ocorrências lavradas no processo em referência, torna pública a presente

ADVERTÊNCIA

A Permissionária **Eduardo Amorim Isquierdo**, por infração à Cláusula Primeira, item 1.2., do referido contrato.

Sorocaba, 02 de junho de 2005.

Renato Gianolla
Presidente

Extrato do Contrato nº 005/04**Processo CPL 273/05**

Modalidade: convite n 001/05

Objeto: Contratação de Empresa para Prestação de Serviços Técnicos Especializados em Engenharia de Transporte para execução de projetos e estudos de modificações na rede de transporte coletivo do município.

Prazo: 01/06/05 até 30/11/05.

Contratante: Empresa de Desenvolvimento Urbano e Social de Sorocaba - URBES

Contratada: Oficina Engenheiros Consultores Associados Ltda.

Valor: **R\$ 146.500,00** (cento e quarenta e seis mil e quinhentos reais).

Assinatura: **01 de junho de 2005.**

Sorocaba, 03 de junho de 2005.

Gilvana C. Bianchini Cruz
Chefe Deptº Adm. e Financeiro

DECRETO LEGISLATIVO Nº 720, DE 07 DE JUNHO DE 2005**Dispõe sobre a concessão de Título de Cidadão Sorocabano ao Ilustríssimo Senhor "ELIAS CARDUM".**

O Presidente da Câmara Municipal de Sorocaba, usando das atribuições que lhe são conferidas por lei, decreta:

Art. 1º Fica concedido o Título de Cidadão Sorocabano ao Ilustríssimo Senhor "ELIAS CARDUM", pelos relevantes serviços prestados a Sorocaba.

Art. 2º As despesas decorrentes da aprovação deste Decreto Legislativo correrão à conta de verba orçamentária própria.

Art. 3º Este Decreto Legislativo entra em vigor na data de sua publicação.

CÂMARA MUNICIPAL DE SOROCABA, 07 de junho de 2005.

WALDOMIRO RAIMUNDO DE FREITAS
Presidente

Publicado na Secretaria da Câmara Municipal de Sorocaba, na data supra.

JOSÉ CABRAL DA SILVA DIAS
Diretor Geral

PODER LEGISLATIVO

Câmara Municipal de Sorocaba

Estado de São Paulo

Av. Eng. Carlos Reinaldo Mendes, n.º 2.945 - Alto da Boa Vista - CEP 18.013-904

Tel/Fax: (0XX15) 3238-1111

Home Page: <http://www.camarasorocaba.sp.gov.br>

MESA DIRETORA - 2005

PRESIDENTE – WALDOMIRO RAIMUNDO DE FREITAS
1º VICE-PRESIDENTE – ANTONIO ARNAUD PEREIRA
2º VICE-PRESIDENTE – JESSÉ LOURES DE MORAES
1º SECRETÁRIO – PAULO FRANCISCO MENDES
2º SECRETÁRIO – BENEDITO DE JESUS OLERIANO

VEREADORES**PSDB**

FRANCISCO MOKO YABIKU – HELIO APARECIDO DE GODOY – JOÃO DONIZETTI
SILVESTRE – JOSÉ FRANCISCO MARTINEZ – MOACIR LUIZ SILVA DE OLIVEIRA

PT

ANTONIO ARNAUD PEREIRA – FRANCISCO FRANÇA DA SILVA – RAUL MARCELO DE
SOUZA – TÂNIA BACCELLI

PFL

MÁRIO MARTE MARINHO JUNIOR – PAULO FRANCISCO MENDES – WALDOMIRO
RAIMUNDO DE FREITAS

PV

FRANCISCO JESUS PEROTI – JESSÉ LOURES DE MORAES

PL

GERVINO GONÇALVES – IRINEU DONIZETI DE TOLEDO

PDT

JULIO CESAR RIBEIRO – NEUSA MALDONADO SILVEIRA

PMDB

CARLOS CEZAR DA SILVA

PPS

BENEDITO DE JESUS OLERIANO

PORTARIA 116/2005

(Dispõe sobre a nomeação de servidor)

WALDOMIRO RAIMUNDO DE FREITAS, Presidente da
CÂMARA MUNICIPAL DE SOROCABA, no uso de suas atribuições legais,

RESOLVE:

Art. 1º Nomear o Sr. **ELISEU PAULO DE SOUZA**, portador do
R.G. nº 41.278.257-1 SSP/SP, para exercer a partir desta data, o cargo em comissão
de **Assistente Parlamentar I**.

Art. 2º O mesmo será regido pelo Estatuto dos Servidores
Públicos Municipais de Sorocaba, criado pela Lei Municipal nº 3.800/91, de 02 de
dezembro de 1991.

Art. 3º Esta Portaria entra em vigor na data de sua publicação.

Sorocaba, 07 de junho de 2005.

WALDOMIRO RAIMUNDO DE FREITAS
Presidente

Publicado na Secretaria da Câmara Municipal de Sorocaba, na data supra.

JOSÉ CABRAL DA SILVA DIAS
Diretor Geral

FESTA JUNINA

Programa dos últimos dias tem shows e queima de fogos

Termina neste domingo (12/6) a 26ª Festa Junina de Sorocaba que está sendo realizada na sede campestre do Clube União Recreativo, no Jardim Guadalajara. O evento é uma promoção da Prefeitura em parceria com 24 entidades beneficentes do Município, visando a arrecadação de recursos para obras sociais.

Além de barracas com pratos típicos da época, a festa oferece como atrativo um parque de diversões e uma variada programação musical. O acesso do público ao local é gratuito e o estacionamento, explorado pelo Clube Recreativo, tem preço único de R\$ 5,00. O recinto é aberto à visitação entre 19 horas e meia noite, todos os dias.

Shows e queima de fogos

A programação de shows musicais tem ainda as seguintes apresentações programadas para este final de semana: nesta sexta-feira (10) Reinaldo Camargo /

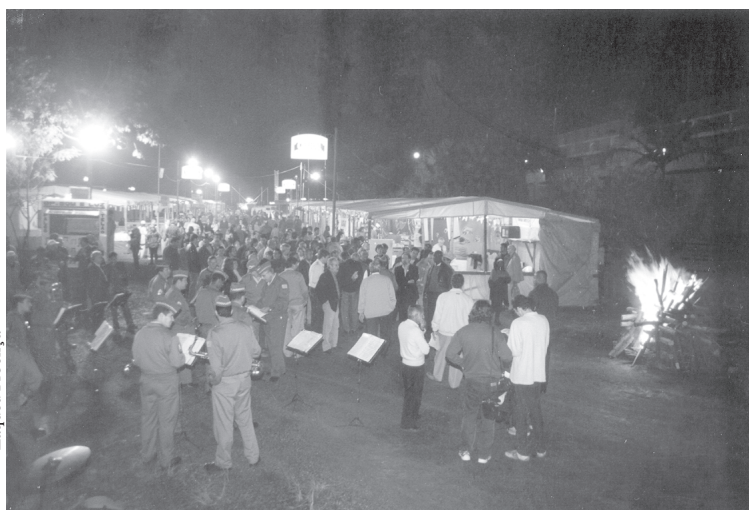

Zaqueu Proença

Shows gratuitos, parque de diversões e as barracas montadas por 24 entidades beneficentes já atraíram milhares de visitantes

Wagner & Neuci; sábado (11) - Trio Acordes / Sheron & André / Só Beatles e, no domingo (12) - Banda Chapéu Brasil - Diogo & Paulo Henrique - Banda Show.

Para o encerramento da festa, no domingo acontece a tradicional queima de fogos, evento que todos os anos atrai um numeroso público para o recinto. O espetáculo tem início à meia noite.

Para quem depende do transporte coletivo, a Urbes tem um esquema especial montado para atender o público. Nestes três últimos dias da festa, três carros extras serão colocados à disposição dos usuários, partindo do Terminal Santo Antonio. Além desses, a linha normal do Jardim Guadalajara, com intervalos a cada 27 minutos, está mantida.

“Quinzinho” mostra animais em extinção e pré-históricos



Zaqueu Proença

Estudantes conheceram réplicas de animais pré-históricos e exemplares empalhados de espécies ameaçadas de extinção

Quem deixou de visitar a exposição “Extinção é para sempre”, no saguão do Paço Municipal entre terça e quarta-feira (6 e 7 de junho), terá a oportunidade de conhecer exemplares empalhados de animais em extinção que agora encontram-se no Parque e Zoológico Quinzinho de

Barros. Organizada pela Secretaria de Habitação, Urbanismo e Meio Ambiente de Sorocaba, a mostra ficará aberta ao público de terça-feira a domingo, no Museu de Zoologia do zôo, até o próximo dia 19 de junho.

A exposição conta com 34 réplicas da coleção do Museu de Geociências da USP (Universidade

de São Paulo), dez animais empalhados de espécies ameaçadas de extinção que representam as quase 400 espécies de vertebrados ameaçadas no Brasil e uma réplica de um animal pré-histórico confeccionada em papel machê.

Entre os itens da exposição, alguns fósseis chamam a atenção, como um dente de Tiranossauro Rex, uma unha de um Velociraptor, um dente de um Tigre-dente-de-sabre e um Arqueopteryx. Todos de grande valor paleontológico e histórico. Outro destaque é uma reprodução de um Pterossauro, um dos mais conhecidos da era dos dinossauros, em tamanho natural.

No zoológico, o funcionamento programado é das 9 às 17 horas. O acesso ao parque custa R\$ 2,00. Menores de 12 anos, maiores de 60 e portadores de necessidades especiais não pagam.

MEIO AMBIENTE

Sorocaba dá a palavra aos estudantes

A Prefeitura de Sorocaba, por meio da Secretaria da Educação, realiza nesta sexta-feira (10/6) um fórum mirim para debater a importância da representação e da participação democrática na solução dos problemas do meio ambiente. Denominado 2º Encontro Infanto-Juvenil, o fórum acontece no Clube de Campo do Sindicato dos Servidores Públicos Municipais, no Alto da Boa Vista, de manhã e à tarde, com grupos diferentes de alunos da rede municipal de ensino.

O evento inclui as comemorações da Semana do Meio Ambiente e faz parte do Projeto Roda d'água, que faz parte do programa de educação ambiental desenvolvido pelo município e que abrange 33 unidades escolares da rede, atendendo a mais de 20 mil alunos do Ensino Fundamental.

A proposta do fórum mirim é promover a formação dos cidadãos sobre a importância da preservação do meio ambiente, principalmente em questões que envolvam o cuidado e a preservação dos recursos hídricos. Para isso, o representante de cada uma das 33 escolas participantes terá a oportunidade de se manifestar durante o evento. Esses representantes foram escolhidos pela comunidade escolar onde estão inseridos, objetivando-se assim desencadear um processo na busca de soluções coletivas a partir das necessidades levantadas pelos próprios alunos, professores e demais membros da comunidade escolar.

Na avaliação do prefeito Vitor Lippi, os alunos do Ensino Fundamental das escolas municipais podem, assim, participar de um

processo diferenciado de aprendizado sobre a importância da preservação do meio ambiente e da utilização correta dos recursos naturais. “Essa é uma proposta educacional de grande importância para a formação cidadã das nossas crianças e deve continuar”, destacou o prefeito.

Programação

A programação do período da manhã começa às 7h30, com a recepção e credenciamento. Na sequência, haverá a abertura, com a apresentação dos objetivos do encontro, composição da mesa e programação do dia (comporão a mesa a secretária municipal da Educação, professora Maria Teresinha Del Cistia, a assessora pedagógica da OAK & Meio Ambiente, professora Dora Montenegro e a representante do Comitê de Bacias dos Rios Sorocaba e Médio Tietê, Jussara de Lima Carvalho); Diálogo/debate: “Os representantes com a palavra”; Diálogo: “Escola é vida: participação e representação” com a professora Dora Montenegro; Diálogo: “O poder da transformação” com Jussara de Lima Carvalho; Abertura para perguntas; Dinâmica: “Palmas d'água”, com Daniela Lasalvia. O encerramento da programação da manhã está previsto para as 12h.

No período da tarde, quando um novo grupo de alunos será recebido para o fórum mirim, a programação será repetida. As atividades começam às 13h, sendo encerradas às 17h30.

Prefeitura recupera canteiro central de avenidas

A Secretaria de Obras e Infra-estrutura Urbana da Prefeitura de Sorocaba iniciou neste mês um programa de recuperação dos gramados existentes nas 11 avenidas que foram duplicadas ou revitalizadas ao longo dos dois últimos anos.

A intenção é fazer a roçagem, nivelamento da grama e o despraguejamento, principalmente com o controle de formigueiros e cupins. Normalmente, logo após o período de chuvas constantes do início do ano há uma piora do estado desses gramados.

O problema pode ser observado nos taludes existentes entre as avenidas João Salerno e Sadrak de Arruda, que serão atendidas pelo programa. Nesse local houve um pequeno deslocamento de terra nas falhas da grama.

“Se não agirmos nesses pontos, pode haver deslizamento de terra, o que põe em risco os motoristas e usuários das avenidas, além de causar transtornos para o trânsito de maneira geral”, explica o Secretário de Obras e Infra-estrutura Urbana, José Antônio Bolina.