



# MUNICÍPIO DE SOROCABA

SOROCABA, 20 DE MARÇO DE 2008 / ANO XVII / Nº 1.305

DISTRIBUIÇÃO  
GRATUITA

Órgão Oficial da  
Prefeitura de Sorocaba

www.sorocaba.sp.gov.br

PORTE PAGO  
DR/SP  
PRT/SP - 4138/93

## Sabe Tudo

Unidade do 'Herbert de Souza' será entregue no próximo dia 28

Pág. 64

## Zoonoses

Prefeitura e Ministério da Saúde firmam convênio para construção de novo Centro

Pág. 02

## Transportes

Mais de 55 mil pessoas já retiraram o Cartão Social da Urbes

Pág. 63

# Integração com a comunidade

## Prefeitura inicia reformas no CSU Pinheiros

Zaqueu Proença / Secom

A Prefeitura de Sorocaba iniciou nesta quarta-feira (19) as obras de revitalização do Centro Social Urbano (CSU), na Vila Pinheiros. Um dos espaços mais antigos da cidade utilizados para a prática de esportes, o local se tornará um grande parque municipal aberto, com mais de quatro mil quadrados de área. Com as mudanças, além das atividades físicas, os moradores ganharão novas opções de cultura e lazer.

O projeto, desenvolvido pela Secretaria de Obras e Infra-Estrutura Urba-

na (Seobe), visa modificar a proposta arquitetônica adotada durante a construção do CSU, deixando-o semelhante aos parques abertos construídos pela Prefeitura de Sorocaba, dentro dos conceitos de "Cidade Saudável" e "Cidade Educadora". Sem muros, o CSU ficará mais integrado ao bairro, uma forma de valorizar a paisagem da região e aproximá-lo dos moradores.

Entre as novidades, o CSU ganhará um novo palco para apresentações artísticas e culturais, com aproximadamente 350 metros quadrados, cobertu-

ra, sistemas de iluminação e som, camarim e sanitários. A estrutura é adequada a receber grandes eventos artísticos e culturais, como a tradicional Via Sacra da Vila Assis, apresentações musicais e peças teatrais. As demais serão construção de um lago (com 5.500 metros quadrados), playground (semelhante ao do Paço Municipal), pista de caminhada em saibro, quiosques, e pista de skate (com área de 200 metros quadrados).

As melhorias ainda incluem as reformas do centro comunitário, sanitá-

rios e vestiários (cobertura, piso, redes hidráulica e elétrica), do campo de futebol (novo gramado e traves), da quadra poliesportiva (substituição do piso de concreto, tabelas de basquete, rede de vôlei, traves de futsal e pintura), sistema de iluminação, gramado e calçadas. O Serviço Autônomo de Água e Esgoto já concluiu intervenções no local, com canalização de córrego, escavação do espaço do lago e aterramento da piscina. As obras se desenvolverão em até 120 dias, com investimento aproximado de R\$ 950 mil.



# Controle de Zoonoses

## Prefeitura e Ministério firmam convênio para construção de Centro

A Prefeitura de Sorocaba e o Ministério da Saúde firmaram nesta semana, em São Paulo, um convênio para a instalação de um Centro de Controle de Zoonoses (CCZ) na cidade. A nova unidade possibilitará a ampliação das atividades realizadas pela Secretaria Municipal da Saúde, por meio da Seção de Prevenção e Controle de Zoonoses, e terá 1.375 metros quadrados de área construída, em uma área de 4,5 mil metros quadrados no quilômetro 118,6 da rodovia Raposo Tavares.

O projeto apresentado pela equipe da Vigilância em Saúde já havia sido aprovado quanto ao mérito em um programa do Ministério da Saúde, mas aguardava disponibilidade financeira. O programa federal foi criado para viabilizar iniciativas na área de Vigilância em Saúde

nos municípios e Sorocaba será a única cidade do Brasil contemplada com R\$ 700 mil, valor integral do projeto.

A unidade será equipada com uma estrutura diferenciada, incluindo um biotério com amostras e catálogos de vetores e animais peçonhentos, por exemplo. Haverá ainda uma área para abrigar animais de grande porte apreendidos, como cavalos, além de canis para cães de médio e grande porte e animais bravios. Também estão contemplados no projeto espaços para separar animais doentes de saudáveis, espaço para doação de animais, área para ações educativas e treinamentos.

O projeto do CCZ foi elaborado paralelamente ao projeto de ampliação e reforma do Canil Municipal e construção do Centro Municipal de Castração, em obras atualmente em área anexa ao Canil Municipal.

### ABRE-FECHA

## Prefeitura manterá serviços essenciais durante o feriado

A Secretaria de Administração da Prefeitura de Sorocaba informa que os serviços essenciais serão mantidos em funcionamento durante o feriado desta Sexta-Feira San-

ta, entre a sexta (21) e o domingo (23). Apenas o atendimento do Saae não terá atividade normal, mas prestará auxílio por meio do plantão 0800-770-1195.

O QUE ABRE E O QUE FECHA NO FERIADO			
	Sexta	Sábado	Domingo
Paço Municipal	Fecha	Fecha	Fecha
Biblioteca Municipal	13h às 17h	8h às 16h30	13h às 17h
Biblioteca Infantil	Fecha	Fecha	Fecha
Centros de Saúde	Fecha	Fecha	Fecha
Policlínica	Fecha	Fecha	Fecha
Pronto-Atendimentos	24 horas	24 horas	24 horas
PS da Santa Casa	24 horas	24 horas	24 horas
Feiras-livres	7h às 12h	7h às 12h	7h às 12h
Varejões	7h às 12h30	7h às 12h30	Fecha
Parques Municipais*	8h às 17h	8h às 17h	8h às 17h
Centros Esportivos	7h às 19h	7h às 19h	7h às 19h
Coleta de lixo	Normal	Normal	Normal
Mercado Municipal	7h às 14h	Fecha	Fecha
Mercado Distrital	8h às 19h	7h às 12h	Fecha
Saae	Plantão 08007701195	Plantão 08007701195	Plantão 08007701195

\*\* As exceções são o Parque Zoológico Municipal "Quinzinho de Barros", que funciona das 9h às 17h, e o Parque Municipal "Chico Mendes", que continua interdito.

### MEIO AMBIENTE

## Dia do Rio Sorocaba

Zaqueu Proença / Secom



## Grupos de caminhada percorrem margem do rio; Exposições comemoram a data

Uma caminhada às margens do rio Sorocaba realizada por crianças, jovens e grupos da melhor idade dá continuidade, nesta quinta-feira (20), à programação comemorativa ao Dia do Rio Sorocaba, organizada pela Prefeitura de Sorocaba, por meio da Secretaria de Habitação, Urbanismo e Meio Ambiente (Sehaum). Os participantes sairão às 8h, em frente ao Centro Social Urbano de Pinheiros (CSU) com destino à Usina Cultural, onde haverá o plantio de mudas de árvores.

A organização espera reunir cerca de 300 pessoas, entre membros do "Projeto

Caminhada" da Secretaria da Saúde (SES), grupos da melhor idade, escolas municipais, Sesi de Votorantim, sendo aberta à população em geral. O percurso será acompanhado pelo caminhão de som da Secretaria da Cultura (Secult), com músicas para animar os participantes. Ao chegarem na Usina Cultural, os participantes plantarão cerca de 100 mudas de árvores nativas na beira do rio.

Até o final do mês, a programação do Dia do Rio Sorocaba apresentará no Parque Zoológico Municipal "Quinzinho de Barros" as exposições "Os Animais do Rio Sorocaba", no Museu de

Zoologia, e "O rio Sorocaba: nosso companheiro de ontem, hoje e amanhã", amostras de água e animais do rio, apresentação de armadilhas de caçadores e pescadores apreendidas. Já nos parques "Água Vermelha" e "Biquinha", o público pode ver fotos, cartazes e maquetes sobre o rio e orientações de monitores.

O Dia do Rio Sorocaba acontece em 22 de março, Dia Mundial da Água, criado pela Organização das Nações Unidas (ONU) em 1993, para reflexão sobre a importância da água para a vida, a preservação de mananciais e seu uso racional.

# ATOS DO PODER EXECUTIVO

## LEIS

### LEI Nº 8.369, DE 18 DE FEVEREIRO DE 2008.

(Dispõe sobre denominação de "JOSEMAR TOUZON DAMIÃO" a uma via pública de nossa cidade e dá outras providências).

Projeto de Lei nº 318/2007 - autoria do Vereador JOSÉ FRANCISCO MARTINEZ.

A Câmara Municipal de Sorocaba decreta e eu promulgo a seguinte Lei:

Art. 1º Fica denominada "JOSEMAR TOUZON DAMIÃO" a Rua 21, localizada no Parque Residencial Horto Florestal que se inicia na Rua 132 do Loteamento do Parque São Bento e termina na Avenida 1, do mesmo Parque Residencial, nesta cidade.

Art. 2º As placas indicativas conterão, além do nome, a expressão: "Cidadão Emérito 1952 - 2007".

Art. 3º As despesas com a execução da presente Lei, correrão por conta das verbas próprias consignadas no orçamento.

Art. 4º Esta Lei entra em vigor na data de sua publicação

Palácio dos Tropeiros, em 18 de Fevereiro de 2008, 353º da Fundação de Sorocaba.

VITOR LIPPI  
Prefeito Municipal

MARCELO TADEU ATHAYDE  
Secretário de Negócios Jurídicos

JOSÉ DIAS BATISTA FERRARI  
Secretário da Habitação, Urbanismo e do Meio Ambiente

Publicada na Divisão de Controle de Documentos e Atos Oficiais, na data supra.

MARIA APARECIDA MARINS DAEMON  
Chefe da Divisão de Controle de Documentos e Atos Oficiais em substituição

N.R.: Esta Lei sob nº 8.369, de 18 de Fevereiro de 2008, está sendo republicada por ter saído anteriormente com incorreção.

### LEI Nº 8.374, DE 25 DE FEVEREIRO DE 2008.

(Dispõe sobre denominação de "MÁRCIA LÚCIA DE OLIVEIRA" a uma praça pública de nossa cidade e dá outras providências).

Projeto de Lei nº 10/2008 - autoria do Vereador PAULO FRANCISCO MENDES.

A Câmara Municipal de Sorocaba decreta e eu promulgo a seguinte Lei:

Art. 1º Fica denominada "MÁRCIA LÚCIA DE OLIVEIRA" a praça localizada na confluência das Ruas Eliezer Barbosa Lima, Gentil Carrara e José Mendes, no Jardim Abaeté, nesta cidade.

Art. 2º A placa indicativa conterá, além do nome, a expressão: "Cidadã Emérita - 1964 - 2007".

Art. 3º As despesas com a execução da presente Lei correrão por conta das verbas próprias consignadas no orçamento.

Art. 4º Esta Lei entra em vigor na data de sua publicação.

Palácio dos Tropeiros, em 25 de Fevereiro de 2008, 353º da Fundação de Sorocaba.

VITOR LIPPI  
Prefeito Municipal

MARCELO TADEU ATHAYDE  
Secretário de Negócios Jurídicos

JOSÉ DIAS BATISTA FERRARI  
Secretário da Habitação, Urbanismo e do Meio Ambiente

Publicada na Divisão de Controle de Documentos e Atos Oficiais, na data supra.

MARIA APARECIDA RODRIGUES  
Chefe da Divisão de Controle de Documentos e Atos Oficiais

### LEI Nº 8.375, DE 25 DE FEVEREIRO DE 2008.

(Dispõe sobre denominação de "ABIÚL" a uma praça pública de nossa cidade e dá outras providências).

Projeto de Lei nº 11/2008 - autoria do Vereador PAULO FRANCISCO MENDES.

A Câmara Municipal de Sorocaba decreta e eu promulgo a seguinte Lei:

Art. 1º Fica denominada "ABIÚL" a praça localizada na área verde do Jardim Portugal, nesta cidade.

Art. 2º A placa indicativa conterá, além do nome, a expressão: "Importante Região Portuguesa".

Art. 3º As despesas com a execução da presente Lei correrão por conta das verbas próprias consignadas no orçamento.

Art. 4º Esta Lei entra em vigor na data de sua publicação.

Palácio dos Tropeiros, em 25 de Fevereiro de 2008, 353º da Fundação de Sorocaba.

VITOR LIPPI  
Prefeito Municipal

MARCELO TADEU ATHAYDE  
Secretário de Negócios Jurídicos

JOSÉ DIAS BATISTA FERRARI  
Secretário da Habitação, Urbanismo e do Meio Ambiente

Publicada na Divisão de Controle de Documentos e Atos Oficiais, na data supra.

MARIA APARECIDA RODRIGUES  
Chefe da Divisão de Controle de Documentos e Atos Oficiais

### LEI Nº 8.376, DE 25 DE FEVEREIRO DE 2008.

(Dispõe sobre denominação de CASA DO CIDADÃO "ORLANDO CAZERTA" a uma Casa do Cidadão de nossa cidade e dá outras providências).

Projeto de Lei nº 332/2007 - autoria do Vereador FRANCISCO MOKO YABIKU.

A Câmara Municipal de Sorocaba decreta e eu promulgo a seguinte Lei:

Art. 1º Fica denominada CASA DO CIDADÃO "ORLANDO CAZERTA" a Casa do Cidadão, localizada na Avenida Ipanema, nesta cidade.

Art. 2º A placa indicativa conterá, além do nome, a expressão: "Cidadão Emérito 1930 - 2007".

Art. 3º As despesas com a execução da presente Lei correrão por conta das verbas próprias consignadas no orçamento.

Art. 4º Esta Lei entra em vigor na data de sua publicação.

Palácio dos Tropeiros, em 25 de Fevereiro de 2008, 353º da Fundação de Sorocaba.

VITOR LIPPI  
Prefeito Municipal

MARCELO TADEU ATHAYDE  
Secretário de Negócios Jurídicos

JOSÉ DIAS BATISTA FERRARI  
Secretário da Habitação, Urbanismo e do Meio Ambiente

MAURÍCIO BIAZOTTO CORTE  
Secretário do Governo e Planejamento

Publicada na Divisão de Controle de Documentos e Atos Oficiais, na data supra.

MARIA APARECIDA RODRIGUES  
Chefe da Divisão de Controle de Documentos e Atos Oficiais

### LEI Nº 8.377, DE 25 DE FEVEREIRO DE 2008.

(Dispõe sobre denominação de "VALDIR

ROBERTO DE OLIVEIRA" a uma via pública de nossa cidade e dá outras providências).

Projeto de Lei nº 09/2008 - autoria do Vereador BENEDITO DE JESUS OLERIANO.

A Câmara Municipal de Sorocaba decreta e eu promulgo a seguinte Lei:

Art. 1º Fica denominada "VALDIR ROBERTO DE OLIVEIRA" a via X sem saída, localizada no Jardim Nova Esperança, que se inicia entre os n.ºs 616 e 646, da Rua Itanguá, do mesmo Jardim, nesta cidade.

Art. 2º As placas indicativas conterão, além do nome, a expressão: "Cidadão Emérito 1964 - 1994".

Art. 3º As despesas com a execução da presente Lei correrão por conta das verbas próprias consignadas no orçamento.

Art. 4º Esta Lei entra em vigor na data de sua publicação.

Palácio dos Tropeiros, em 25 de Fevereiro de 2008, 353º da Fundação de Sorocaba.

VITOR LIPPI  
Prefeito Municipal

MARCELO TADEU ATHAYDE  
Secretário de Negócios Jurídicos

JOSÉ DIAS BATISTA FERRARI  
Secretário da Habitação, Urbanismo e do Meio Ambiente

Publicada na Divisão de Controle de Documentos e Atos Oficiais, na data supra.

MARIA APARECIDA RODRIGUES  
Chefe da Divisão de Controle de Documentos e Atos Oficiais

### LEI Nº 8.378, DE 25 DE FEVEREIRO DE 2008.

(Dispõe sobre denominação de "DAGMAR VIEIRA HOLTZ" a uma via pública de nossa cidade e dá outras providências).

Projeto de Lei nº 303/2007 - autoria do Vereador JOSÉ FRANCISCO MARTINEZ.

A Câmara Municipal de Sorocaba decreta e eu promulgo a seguinte Lei:

Art. 1º Fica denominada "DAGMAR VIEIRA HOLTZ" a Rua 4, localizada no Jardim Nova Aparecidinha, que se inicia na área de preservação e termina na Rua 2, do mesmo Jardim, nesta cidade.

Art. 2º As placas indicativas conterão, além do nome, a expressão: "Professora Emérita 1913 - 1987".

Art. 3º As despesas com a execução da presente Lei correrão por conta das verbas próprias consignadas no orçamento.

Art. 4º Esta Lei entra em vigor na data de sua

## MUNICÍPIO DE SOROCABA

### EXPEDIENTE

SECRETARIA DE COMUNICAÇÃO (SECOM)  
Imprensa Oficial - Lei nº 2.043 - 29/10/1979

ADMINISTRAÇÃO E REDAÇÃO  
Av. Eng. Carlos Reinaldo Mendes, 3.041 - 4º andar  
Sorocaba - SP - Fone / Fax: (015) 3238-2490

DIRETORA DE IMPRENSA  
Nerli Peres

OFICIAL DE IMPRENSA DO MUNICÍPIO E EDITOR  
RESPONSÁVEL  
Lincoln Santos Salazar - MTB 39.737 DRT/SP

COMPOSIÇÃO E IMPRESSÃO  
Ipanema Sistema Gráfico e Editora Ltda.  
Av. Pres. Juscelino Kubitschek de Oliveira, 199  
Votorantim - SP - Fone (015) 2102-0300



GOVERNO  
MUNICIPAL

PREFEITO  
Vitor Lippi

VICE-PREFEITO  
Geraldo de Moura Caiuby

SECRETARIA DA ADMINISTRAÇÃO  
Januário Renná

SECRETARIA DA CIDADANIA  
Maria José de Almeida Lima

SECRETARIA DE COMUNICAÇÃO  
Carlos Alberto Maria

SECRETARIA DA CULTURA  
Anderson Santos

SECRETARIA DE DESENVOLVIMENTO  
ECONÔMICO  
Daniel de Jesus Leite

SECRETARIA DA EDUCAÇÃO  
Maria Teresinha Del Cistia

SECRETARIA DE ESPORTES E LAZER  
José Antônio Mattello

SECRETARIA DE FINANÇAS  
Fernando Mitsuo Furukawa

SECRETARIA DE GOVERNO E  
PLANEJAMENTO  
Maurício Biazotto Corte

SECRETARIA DA HABITAÇÃO,  
URBANISMO E MEIO AMBIENTE  
José Dias Batista Ferrari

SECRETARIA DA JUVENTUDE  
Antônio Carlos Bramante

SECRETARIA DE NEGÓCIOS JURÍDICOS  
Marcelo Tadeu Athayde

SECRETARIA DE OBRAS E  
INFRA-ESTRUTURA URBANA  
José Antônio Bolina

SECRETARIA DE PARCERIAS  
José Maurício Dell'Osso Cordeiro

SECRETARIA DE RECURSOS HUMANOS  
Rodrigo Moreno

SECRETARIA DE RELAÇÕES DO TRABALHO  
Luis Alberto Firmino

SECRETARIA DA SAÚDE  
Milton Ribeiro Palma

SECRETARIA DE TRANSPORTES  
Renato Gianolla

EMPRESA DE DESENVOLVIMENTO  
URBANO E SOCIAL  
Renato Gianolla

SERVIÇO AUTÔNOMO DE ÁGUA E ESGOTO  
Pedro Dal Pian Flores

FUNDAÇÃO DE SEGURIDADE SOCIAL DOS  
SERVIDORES PÚBLICOS MUNICIPAIS  
Marcos Antonio Figueiredo Bistão

publicação.  
Palácio dos Tropeiros, em 25 de Fevereiro de 2008, 353º da Fundação de Sorocaba.

VITOR LIPPI  
Prefeito Municipal

MARCELO TADEU ATHAYDE  
Secretário de Negócios Jurídicos

JOSÉ DIAS BATISTA FERRARI  
Secretário da Habitação, Urbanismo e do Meio Ambiente

Publicada na Divisão de Controle de Documentos e Atos Oficiais, na data supra.

MARIA APARECIDA RODRIGUES  
Chefe da Divisão de Controle de Documentos e Atos Oficiais

**LEI Nº 8.379,  
DE 25 DE FEVEREIRO DE 2008.**

(Altera o Art. 1º, da Lei nº 3.489, de 13 de março de 1991, que dispõe sobre a denominação de "ISABEL MACHADO SIZISNANDO" a uma via pública de nossa cidade e dá outras providências). Projeto de Lei nº 304/2007 - autoria do Vereador JOSÉ FRANCISCO MARTINEZ.

A Câmara Municipal de Sorocaba decreta e eu promulgo a seguinte Lei:

Art. 1º Fica alterado o Art. 1º, da Lei nº 3.489, de 13 de março de 1991, passando a vigorar com a seguinte redação:

"Art.1º Fica denominada "ISABEL MACHADO SIZISNANDO" a Rua 1, do Jardim Josane, mais a Rua 7, do Jardim Nova Aparecidinha, que inicia na Rua Dom José Melhado Campos e termina na Rua Olga Charles Arruda". (NR)

Art. 2º As despesas com a execução da presente Lei correrão por conta das verbas próprias consignadas no orçamento.

Art. 3º Esta Lei entra em vigor na data de sua publicação.  
Palácio dos Tropeiros, em 25 de Fevereiro de 2008, 353º da Fundação de Sorocaba.

VITOR LIPPI  
Prefeito Municipal

MARCELO TADEU ATHAYDE  
Secretário de Negócios Jurídicos

JOSÉ DIAS BATISTA FERRARI  
Secretário da Habitação, Urbanismo e do Meio Ambiente

Publicada na Divisão de Controle de Documentos e Atos Oficiais, na data supra.

MARIA APARECIDA RODRIGUES  
Chefe da Divisão de Controle de Documentos e Atos Oficiais

**LEI Nº 8.380,  
DE 25 DE FEVEREIRO DE 2008.**

(Dispõe sobre denominação de "MÁRIO OSSAMU KUBO" a uma via pública de nossa cidade e dá outras providências).

Projeto de Lei nº 04/2008 - autoria do Vereador JOSÉ FRANCISCO MARTINEZ.

A Câmara Municipal de Sorocaba decreta e eu promulgo a seguinte Lei:

Art. 1º Fica denominada "MÁRIO OSSAMU KUBO" a Rua 23, localizada no Parque Residencial Horto Florestal, que se inicia na Rua 27 e termina em cull-de-sac, do mesmo Parque, nesta cidade.

Art. 2º As placas indicativas conterão, além do nome a expressão: "Cidadão Emérito 1955 – 2004".

Art. 3º As despesas com a execução da presente Lei correrão por conta das verbas próprias consignadas no orçamento.

Art. 4º Esta Lei entra em vigor na data de sua publicação.  
Palácio dos Tropeiros, em 25 de Fevereiro de 2008, 353º da Fundação de Sorocaba.

VITOR LIPPI  
Prefeito Municipal

MARCELO TADEU ATHAYDE  
Secretário de Negócios Jurídicos

JOSÉ DIAS BATISTA FERRARI  
Secretário da Habitação, Urbanismo e do Meio Ambiente

Publicada na Divisão de Controle de Documentos e Atos Oficiais, na data supra.

MARIA APARECIDA RODRIGUES  
Chefe da Divisão de Controle de Documentos e Atos Oficiais

**Processo nº 27.662/2007  
LEI Nº 8.381,  
DE 26 DE FEVEREIRO DE 2008.**

(Dispõe sobre a limpeza de terrenos baldios no Município e dá outras providências).

Projeto de Lei nº 255/2007 – autoria do Vereador FRANCISCO MOKO YABIKU.

A Câmara Municipal de Sorocaba decreta e eu promulgo a seguinte Lei:

Art. 1º Os proprietários ou possuidores, a qualquer título, de terrenos baldios ou não, são obrigados a mantê-los limpos, roçados e drenados nos termos desta Lei.

§1º Consideram-se terrenos limpos para efeitos desta Lei aqueles cuja vegetação não ultrapasse 0,50 m (cinquenta centímetros), considerando-se qualquer ponto dos mesmos, e que não sirvam como depósitos de entulhos e de materiais inservíveis.

§2º VETADO.

§3º VETADO.

Art. 2º O proprietário ou possuidor de que trata o Art. 1º será intimado para, no prazo de 30 (trinta) dias, efetuar a limpeza do terreno.

Art. 3º O proprietário ou possuidor de que trata esta Lei será considerado regularmente intimado mediante:

I – simples entrega da intimação no endereço de correspondência constante no Cadastro Imobiliário Municipal, indicado pelo proprietário e/ou possuidor ou por seu representante, ou;

II – por edital publicado na Imprensa Oficial do Município.

Parágrafo único. A entrega das intimações poderá ser efetuada pela Administração Pública Municipal, por via postal ou por empresa regularmente contratada para tal fim.

Art. 4º Fica estabelecida a multa corresponde a R\$ 3,50 (três reais e cinquenta centavos) por metro quadrado do lançamento cadastrado no Imposto Predial e Territorial Urbano (IPTU), caso não atendida a intimação para a limpeza do terreno.

Art. 5º O proprietário ou o possuidor terá o prazo de 15 (quinze) dias contados a partir do recebimento do auto de infração para interpor recurso contra o mesmo.

§1º Ao recurso deverá ser juntada foto e/ou declaração de vizinho(s) conforme procedimento a ser regulamentado pela Área de Fiscalização da Secretaria de Finanças da Prefeitura Municipal de Sorocaba, que comprove a situação do lote até o prazo final do recurso, sem prejuízo da verificação – pela fiscalização – no local.

§2º Comprovado pela fiscalização que o lote está, ou foi limpo, até a data do recurso, o auto de infração será suspenso e o imóvel ficará sujeito a novas fiscalizações durante o exercício para comprovação do cumprimento das condições estabelecidas no Art. 1º da presente Lei.

§3º Ao final do exercício no qual foram emitidos os autos suspensos, que não foram objetos de reclamações ou de fiscalização preventiva da Prefeitura, serão automaticamente cancelados.

§4º Comprovado a qualquer tempo após o período de suspensão do Auto de Infração o não cumprimento das disposições constantes no Art. 1º, a suspensão mencionada no §2º será cancelada, e emitida a multa correspondente, sendo a mesma enviada para o pagamento.

§5º Após a consolidação da multa prevista no § 4º, a limpeza poderá ser efetuada ou determinada pela Prefeitura, com cobrança dos custos correspondentes do proprietário ou possuidor a qualquer título, independentemente do disposto no §2º do Art. 1º desta Lei.

§6º Fica facultada aos proprietários ou possuidores dos terrenos de que tratam esta Lei a apresentação trimestral de fotos, ou quaisquer meios de prova de que sua propriedade esteja limpa, aceitas pela fiscalização com o qual o proprietário poderá se isentar da ação fiscalizatória.

§7º A interposição de recurso de que trata o *caput* deste artigo pode ser realizada *on-line*, quando esse tipo de procedimento for disponibilizado e regulamentado pela Prefeitura Municipal de Sorocaba.

Art. 6º Fica estabelecida a multa no valor de R\$ 300,00 (trezentos reais) por metro cúbico de lixo e/ou entulho a quem lançá-los em terrenos baldios, próprios ou de terceiros.

Parágrafo único. Na falta de identificação do infrator, o proprietário ou possuidor é solidário pela obrigação.

Art. 7º As despesas com a execução da presente Lei correrão por conta das verbas próprias consignadas no orçamento.

Art. 8º Esta Lei entra em vigor na data de sua publicação, ficando expressamente revogadas a Lei nº 6.508, de 11 de dezembro de 2001, e a Lei nº 7.492, de 16 de setembro de 2005.

Palácio dos Tropeiros, em 26 de Fevereiro de 2008, 353º da Fundação de Sorocaba.

VITOR LIPPI  
Prefeito Municipal

MARCELO TADEU ATHAYDE  
Secretário de Negócios Jurídicos

FERNANDO MITSUO FURUKAWA  
Secretário de Finanças

JOSÉ ANTONIO BOLINA  
Secretário de Obras e Infra-Estrutura Urbana

Publicada na Divisão de Controle de Documentos e Atos Oficiais, na data supra.

MARIA APARECIDA RODRIGUES  
Chefe da Divisão de Controle de Documentos e Atos Oficiais

**Processo nº 7.559/2006  
LEI Nº 8.383,  
DE 27 DE FEVEREIRO DE 2008.**

(Dispõe sobre a criação e o uso do Aterro Municipal de Resíduos Inertes e dá outras providências). Projeto de Lei nº 328/2007 – autoria do EXECUTIVO.

A Câmara Municipal de Sorocaba decreta e eu promulgo a seguinte Lei:

Art. 1º Fica criado o Aterro Municipal de Resíduos Inertes de Sorocaba, a ser implantado na área de 203.923,75 m², localizada no Bairro Ronda Grande.

Art. 2º Todo resíduo definido como entulho pela Lei Municipal nº 2005, de 04 de abril de 1979, será destinado ao Aterro de Resíduos Inertes.

Art. 3º A Prefeitura Municipal de Sorocaba poderá permitir às pessoas físicas ou jurídicas, a utilização do Aterro de Resíduos Inertes, mediante definição técnica dessa utilização.

§ 1º A permissão de uso referida no *caput* deste artigo, será deferida através de Decreto, onde serão previstos direitos e obrigações das partes.

§ 2º Os geradores e transportadores, cujos resíduos forem destinados ao Aterro de Resíduos Inertes, serão obrigatoriamente cadastrados junto à Prefei-

tura Municipal, a qual se submeterá ao controle técnico da Companhia de Tecnologia de Saneamento Ambiental – CETESB, no que couber:

§ 3º Sem o atendimento do disposto no parágrafo anterior, nenhum transportador e ou gerador poderá se utilizar do Aterro de Resíduos Inertes.

§ 4º O Aterro de Resíduos Inertes apenas acolherá resíduos gerados no Município de Sorocaba.

Art. 4º Por decreto de regulamentação desta Lei, o Executivo fixará o preço público para a utilização do Aterro de Resíduos Inertes.

Art. 5º As despesas com a execução da presente Lei, correrão por conta de dotações orçamentárias próprias.

Art. 6º Esta Lei entra em vigor na data de sua publicação.

Palácio dos Tropeiros, 27 de Fevereiro de 2008, 353º da Fundação de Sorocaba.

VITOR LIPPI  
Prefeito Municipal

MARCELO TADEU ATHAYDE  
Secretário de Negócios Jurídicos

JOSÉ ANTONIO BOLINA  
Secretário de Obras e Infra-Estrutura Urbana

Publicada na Divisão de Controle de Documentos e Atos Oficiais, na data supra.

MARIA APARECIDA RODRIGUES  
Chefe da Divisão de Controle de Documentos e Atos Oficiais

**LEI Nº 8.393,  
DE 14 DE MARÇO DE 2008.**

(Dispõe sobre denominação de "JESUS ROMERO" a uma via pública de nossa cidade e dá outras providências).

Projeto de Lei nº 23/2008 - autoria do Vereador GERVINO GONÇALVES.

A Câmara Municipal de Sorocaba decreta e eu promulgo a seguinte Lei:

Art. 1º Fica denominada "JESUS ROMERO" a Rua 11 localizada no Jardim Golden Park Residence, que se inicia na Rua 03 e termina na rua Nelson Medeiros, do mesmo Jardim, nesta cidade.

Art. 2º As placas indicativas conterão, além do nome, a expressão: "Cidadão Emérito - 1924 - 1998".

Art. 3º As despesas com a execução da presente Lei correrão por conta das verbas próprias consignadas no orçamento.

Art. 4º Esta Lei entra em vigor na data de sua publicação.

Palácio dos Tropeiros, em 14 de Março de 2008, 353º da Fundação de Sorocaba.

VITOR LIPPI  
Prefeito Municipal

MARCELO TADEU ATHAYDE  
Secretário de Negócios Jurídicos

JOSÉ DIAS BATISTA FERRARI  
Secretário da Habitação, Urbanismo e do Meio Ambiente

Publicada na Divisão de Controle de Documentos e Atos Oficiais, na data supra.

MARIA APARECIDA RODRIGUES  
Chefe da Divisão de Controle de Documentos e Atos Oficiais

**LEI Nº 8.394,  
DE 14 DE MARÇO DE 2008.**

(Dispõe sobre denominação de "SALVADOR GARCIA RAMOS" a uma via pública de nossa cidade e dá outras providências).

Projeto de Lei nº 319/2007 - autoria do Vereador

JOSÉ FRANCISCO MARTINEZ.

A Câmara Municipal de Sorocaba decreta e eu promulgo a seguinte Lei:

Art. 1º Fica denominada "SALVADOR GARCIA RAMOS" a Rua 27 localizada no Parque Residencial Horto Florestal, que se inicia na Rua 26 e termina na rua 21, do mesmo Parque, nesta cidade.

Art. 2º As placas indicativas conterão, além do nome, a expressão: "Cidadão Emérito - 1915 - 1982".

Art. 3º As despesas com a execução da presente Lei correrão por conta das verbas próprias consignadas no orçamento.

Art. 4º Esta Lei entra em vigor na data de sua publicação.

Palácio dos Tropeiros, em 14 de Março de 2 008, 353º da Fundação de Sorocaba.

VITOR LIPPI  
Prefeito Municipal

MARCELO TADEU ATHAYDE  
Secretário de Negócios Jurídicos

JOSÉ DIAS BATISTA FERRARI  
Secretário da Habitação, Urbanismo e do Meio Ambiente

Publicada na Divisão de Controle de Documentos e Atos Oficiais, na data supra.

MARIA APARECIDA RODRIGUES  
Chefe da Divisão de Controle de Documentos e Atos Oficiais

**Processo nº 5.650/2008**  
**LEI Nº 8.395,**  
**DE 14 DE MARÇO DE 2008.**

(Dispõe sobre denominação de "CYRO TOTTA" ao próprio municipal destinado a mini terminal de ônibus urbano de nossa cidade e dá outras providências).

Projeto de Lei nº 25/2008 - autoria do Vereador JOSÉ FRANCISCO MARTINEZ.

A Câmara Municipal de Sorocaba decreta e eu promulgo a seguinte Lei:

Art. 1º Fica denominada "CYRO TOTTA" o próprio municipal destinado a Mini Terminal de ônibus urbano localizado na Avenida Ipanema, nº 3.401, nesta cidade.

Art. 2º A placa indicativa conterá, além do nome, a expressão: "Cidadão Emérito - 1931 - 1987".

Art. 3º As despesas com a execução da presente Lei correrão por conta das verbas próprias consignadas no orçamento.

Art. 4º Esta Lei entra em vigor na data de sua publicação.

Palácio dos Tropeiros, em 14 de Março de 2 008, 353º da Fundação de Sorocaba.

VITOR LIPPI  
Prefeito Municipal

MARCELO TADEU ATHAYDE  
Secretário de Negócios Jurídicos

RENATO GIANOLLA  
Secretário de Transportes

Publicada na Divisão de Controle de Documentos e Atos Oficiais, na data supra.

MARIA APARECIDA RODRIGUES  
Chefe da Divisão de Controle de Documentos e Atos Oficiais

**Processo nº 6.401/2008**  
**LEI Nº 8.396,**  
**DE 14 DE MARÇO DE 2008.**

(Dispõe sobre a instituição do Programa de Sanidade Alimentar e Prevenção da Obesidade nas Escolas Municipais de Sorocaba e dá outras provi-

dências).

Projeto de Lei nº 231/2003 - autoria do Vereador FRANCISCO MOKO YABIKU.

A Câmara Municipal de Sorocaba, decreta e eu promulgo a seguinte Lei:

Art. 1º Fica instituído o Programa de Sanidade Alimentar e Prevenção da Obesidade nas Escolas Municipais de Sorocaba, como parte integrante do calendário oficial da rede municipal de ensino de 1º grau e ensino fundamental.

Art. 2º Para execução dos objetivos desta Lei, fica o Poder Executivo autorizado a:

I – celebrar convênios com Ministérios do Governo Federal, Secretarias do Estado de São Paulo, órgãos e entidades de saúde, educação, família e bem estar social.

II – estabelecer parcerias com instituições públicas e privadas de ensino superior e técnico, com cursos de nutrição, devidamente reconhecidos e contar com a colaboração dos conselhos federais e regionais dos professores das áreas de nutrição, médica e de psicologia e demais órgãos da sociedade civil;

III - obter apoio, buscar promoção e promover ampla divulgação junto aos mais diversos meios de comunicação.

Art. 3º A presente Lei deverá ser regulamentada no prazo de 60 (sessenta) dias, da sua publicação.

Art. 4º As despesas com a execução da presente Lei correrão por conta de verba orçamentária própria.

Art. 5º Esta Lei entra em vigor na data de sua publicação.

Palácio dos Tropeiros, em 14 de Março de 2 008, 353º da Fundação de Sorocaba.

VITOR LIPPI  
Prefeito Municipal

MARCELO TADEU ATHAYDE  
Secretário de Negócios Jurídicos

MARIA TERESINHA DEL CISTIA  
Secretária da Educação

Publicada na Divisão de Controle de Documentos e Atos Oficiais, na data supra.

MARIA APARECIDA RODRIGUES  
Chefe da Divisão de Controle de Documentos e Atos Oficiais

**Processo nº 6.402/2008**  
**LEI Nº 8.397,**  
**DE 14 DE MARÇO DE 2008.**

(Dispõe sobre a obrigatoriedade de cobertura de locais públicos ou privados onde ficam depositados ou estacionados veículos e motocicletas apreendidos em virtude de lei e dá outras providências).

Projeto de Lei nº 389/2006 - autoria do Vereador PAULO FRANCISCO MENDES.

A Câmara Municipal de Sorocaba, decreta e eu promulgo a seguinte Lei:

Art. 1º Ficam obrigados os estabelecimentos públicos ou privados, responsáveis pelo depósito de veículos e motos apreendidos em virtude de lei, a estacionarem ou depositarem referidos bens em local coberto.

Art. 2º Os estabelecimentos já existentes terão o prazo de 12 (doze) meses para se adequarem às exigências desta Lei, sob pena de cassação do alvará de funcionamento.

Parágrafo único. Até a efetiva implantação da cobertura de que trata esta Lei, os estabelecimentos deverão, no prazo de 90 (noventa) dias, providenciar coberturas de lona plástica ou material impermeável para os veículos "sob sua guarda".

Art. 3º Em caso de descumprimento do disposto nos artigos anteriores, ficará o responsável pelo estabelecimento sujeito ao pagamento de multas mensais no valor de R\$ 1.000,00 (mil reais) cada por 02 (duas) vezes consecutivas. A terceira autuação terá o mesmo valor e ensejará a abertura de processo de cassação do alvará de funcionamento, sem prejuízo da aplicação de outras penalidades cabíveis.

Art. 4º Esta Lei será regulamentada pelo Executivo no que couber.

Art. 5º As despesas com a execução da presente Lei correrão por conta das verbas consignadas no orçamento.

Art. 6º Esta Lei entra em vigor na data de sua publicação.

Palácio dos Tropeiros, em 14 de Março de 2 008, 353º da Fundação de Sorocaba.

VITOR LIPPI  
Prefeito Municipal

MARCELO TADEU ATHAYDE  
Secretário de Negócios Jurídicos

FERNANDO MITSUO FURUKAWA  
Secretário de Finanças

Publicada na Divisão de Controle de Documentos e Atos Oficiais, na data supra.

MARIA APARECIDA RODRIGUES  
Chefe da Divisão de Controle de Documentos e Atos Oficiais

**LEI Nº 8.398,**  
**DE 14 DE MARÇO DE 2008.**

(Dispõe sobre denominação de "OLAVO MACHADO TAVARES" a uma via pública de nossa cidade e dá outras providências).

Projeto de Lei nº 26/2008 - autoria do Vereador JOSÉ FRANCISCO MARTINEZ.

A Câmara Municipal de Sorocaba decreta e eu promulgo a seguinte Lei:

Art. 1º Fica denominada "OLAVO MACHADO TAVARES" a Rua 18, localizada no Jardim Residencial Colinas do Sol, que se inicia na Avenida 01 e termina na Rua 22, do mesmo Jardim, nesta cidade.

Art. 2º As placas indicativas conterão, além do nome, a expressão: "Cidadão Sorocabano - 1950 - 2006".

Art. 3º As despesas com a execução da presente Lei correrão por conta das verbas próprias consignadas no orçamento.

Art. 4º Esta Lei entra em vigor na data de sua publicação.

Palácio dos Tropeiros, em 14 de Março de 2 008, 353º da Fundação de Sorocaba.

VITOR LIPPI  
Prefeito Municipal

MARCELO TADEU ATHAYDE  
Secretário de Negócios Jurídicos

JOSÉ DIAS BATISTA FERRARI  
Secretário da Habitação, Urbanismo e do Meio Ambiente

Publicada na Divisão de Controle de Documentos e Atos Oficiais, na data supra.

MARIA APARECIDA RODRIGUES  
Chefe da Divisão de Controle de Documentos e Atos Oficiais

**LEI Nº 8.399,**  
**DE 14 DE MARÇO DE 2008.**

(Dispõe sobre denominação de "JOSSEI TODA" a uma praça pública de nossa cidade e dá outras providências).

Projeto de Lei nº 32/2008 - autoria do Vereador GERVINO GONÇALVES.

A Câmara Municipal de Sorocaba decreta e eu promulgo a seguinte Lei:

Art. 1º Fica denominada "JOSSEI TODA" a praça localizada na Rua Luis Antonio Ribeiro, esquina com as Ruas Nadir Leite Barboza Santos e Paulo de Mello, Vila Romana - Jardim Piazza Di Roma II, nesta cidade.

Art. 2º A placa indicativa conterá, além do nome,

a expressão: "Cidadão Emérito 1920 - 1958".

Art. 3º As despesas com a execução da presente Lei correrão por conta das verbas próprias consignadas no orçamento.

Art. 4º Esta Lei entra em vigor na data de sua publicação.

Palácio dos Tropeiros, em 14 de Março de 2 008, 353º da Fundação de Sorocaba.

VITOR LIPPI  
Prefeito Municipal

MARCELO TADEU ATHAYDE  
Secretário de Negócios Jurídicos

JOSÉ DIAS BATISTA FERRARI  
Secretário da Habitação, Urbanismo e do Meio Ambiente

Publicada na Divisão de Controle de Documentos e Atos Oficiais, na data supra.

MARIA APARECIDA RODRIGUES  
Chefe da Divisão de Controle de Documentos e Atos Oficiais

**LEI Nº 8.400,**  
**DE 14 DE MARÇO DE 2008.**

(Dá nova redação ao Art. 1º da Lei nº 8.323, de 17 de dezembro de 2007, que dispõe sobre a denominação de "RAPHAEL LOBO DE MORAES" a uma via pública de nossa cidade e dá outras providências).

Projeto de Lei nº 34/2008 - autoria do Vereador PAULO FRANCISCO MENDES.

A Câmara Municipal de Sorocaba decreta e eu promulgo a seguinte Lei:

Art. 1º O Art.1º da Lei nº 8.323, de 17 de dezembro de 2007, passa a vigorar com a seguinte redação:

"Art. 1º Fica denominada "RAPHAEL LOBO DE MORAES", a via pública conhecida como Estrada do Hortinho, que se inicia na Rodovia Raposo Tavares, altura do km 91 e termina junto à sede da Fundação Dom Aguirre, nesta cidade." (NR)

Art. 2º As despesas com a execução da presente Lei correrão por conta das verbas próprias consignadas no orçamento.

Art. 3º Esta Lei entra em vigor na data de sua publicação.

Palácio dos Tropeiros, em 14 de Março de 2 008, 353º da Fundação de Sorocaba.

VITOR LIPPI  
Prefeito Municipal

MARCELO TADEU ATHAYDE  
Secretário de Negócios Jurídicos

JOSÉ DIAS BATISTA FERRARI  
Secretário da Habitação, Urbanismo e do Meio Ambiente

Publicada na Divisão de Controle de Documentos e Atos Oficiais, na data supra.

MARIA APARECIDA RODRIGUES  
Chefe da Divisão de Controle de Documentos e Atos Oficiais

**LEI Nº 8.401,**  
**DE 14 DE MARÇO DE 2008.**

(Dispõe sobre denominação de "CLÓVIS GARCIA GARCIA" a uma via pública de nossa cidade e dá outras providências).

Projeto de Lei nº 37/2008 - autoria do Vereador MÁRIO MARTE MARINHO JÚNIOR.

A Câmara Municipal de Sorocaba decreta e eu promulgo a seguinte Lei:

Art. 1º Fica denominada "CLÓVIS GARCIA GARCIA" (conhecida como RUA SALVADOR), localizada no Jardim Gualberto Moreira, que se inicia na Rua Padre Cícero, e termina na Rua Francisco Dias Batista, nesta cidade.

Art. 2º As placas indicativas conterão, além do nome, a expressão: "Cidadão Emérito 1939 -1991".  
Art. 3º As despesas com a execução da presente Lei correrão por conta das verbas próprias consignadas no orçamento.  
Art. 4º Esta Lei entra em vigor na data de sua publicação.  
Palácio dos Tropeiros, em 14 de Março de 2 008, 353º da Fundação de Sorocaba.

VITOR LIPPI  
Prefeito Municipal

MARCELO TADEU ATHAYDE  
Secretário de Negócios Jurídicos

JOSÉ DIAS BATISTA FERRARI  
Secretário da Habitação, Urbanismo e do Meio Ambiente

Publicada na Divisão de Controle de Documentos e Atos Oficiais, na data supra.

MARIA APARECIDA RODRIGUES  
Chefe da Divisão de Controle de Documentos e Atos Oficiais

**Processo nº 2.069/2008  
LEI Nº 8.402,  
DE 17 DE MARÇO DE 2 008.**

(Dispõe sobre autorização para abertura de crédito especial suplementar e dá outras providências).

**Projeto de Lei nº 08/2008 – autoria do EXECUTIVO.**  
A Câmara Municipal de Sorocaba decreta e eu promulgo a seguinte Lei:

Art. 1º Fica o Executivo autorizado a abrir um Crédito Adicional Especial ao Orçamento Fiscal do Município (Lei nº 8.314, de 11 de dezembro de

2007), até o valor de R\$ 10.000,00 (Dez Mil Reais) em favor do Órgão 19.01.00 4.4.50.42.00 08 244 4014 em ação a ser criada denominada Incubadora Jovem.

Parágrafo único. Para atender o disposto no caput, fica o Executivo autorizado a proceder às alterações necessárias na Lei do Plano Plurianual e na Lei de Diretrizes Orçamentárias.

Art. 2º Os recursos necessários à execução do disposto no artigo anterior serão obtidos com a anulação parcial da seguinte dotação do orçamento vigente: 19.01.00 3.3.90.39.00 08 244 4014 2452.

Art. 3º As despesas com a execução da presente Lei correrão por conta de verba orçamentária próprias.

Art. 4º Esta Lei entra em vigor na data de sua publicação.

Palácio dos Tropeiros, em 17 de Março de 2 008, 353º da Fundação de Sorocaba.

VITOR LIPPI  
Prefeito Municipal

MARCELO TADEU ATHAYDE  
Secretário de Negócios Jurídicos

ANTONIO CARLOS BRAMANTE  
Secretário da Juventude

FERNANDO MITSUO FURUKAWA  
Secretário de Finanças

Publicada na Divisão de Controle de Documentos e Atos Oficiais, na data supra.

MARIA APARECIDA RODRIGUES  
Chefe da Divisão de Controle de Documentos e Atos Oficiais

**(Processo nº 18.285/98)  
DECRETO Nº 16.042,  
DE 19 DE FEVEREIRO DE 2 008.**

(Dispõe sobre a revogação do Decreto nº 14.285, de 29 de novembro de 2004, que permitiu o uso de bem público municipal, a título precário dando outras providências)

VITOR LIPPI, Prefeito do Município de Sorocaba, no uso das atribuições que lhe são conferidas pela Lei Orgânica do Município,

D E C R E T A:

Art. 1º Fica expressamente revogado o Decreto nº 14.285, de 29 de novembro de 2004, que permitiu o uso de bem público municipal, a título precário pelo GRUPO ESCOTEIRO ZEPPELIN.

Art. 2º As despesas decorrentes da execução do presente Decreto correrão por conta de verba orçamentária própria.

Art. 3º Este Decreto entra em vigor na data de sua publicação.

Palácio dos Tropeiros, em 19 de Fevereiro de 2 008, 353º da Fundação de Sorocaba.

VITOR LIPPI  
Prefeito Municipal

MARCELO TADEU ATHAYDE  
Secretário de Negócios Jurídicos

JOSÉ DIAS BATISTA FERRARI  
Secretário da Habitação, Urbanismo e do Meio Ambiente

Publicado na Divisão de Controle de Documentos e Atos Oficiais, na data supra.

MARIA APARECIDA MARINS DAEMON  
Chefe da Divisão de Controle de Documentos e Atos Oficiais  
em substituição

**DECRETO Nº 16.044, DE 22 DE FEVEREIRO DE 2 008.**

(Dispõe sobre alteração no orçamento vigente e dá outras providências).

VITOR LIPPI, Prefeito do Município de Sorocaba, no uso das atribuições que lhe são conferidas pela Lei Orgânica do Município e nos termos do artigo 6º da Lei nº 8.314 de 11 de dezembro de 2007.

D E C R E T A:

Art. 1º Fica aberto na Secretaria de Finanças um Crédito Adicional Suplementar no importe de R\$ 311.000,00 (Trezentos e Onze Mil Reais), destinado a suplementar as seguintes dotações do orçamento vigente:

**Valores Suplementados**

Dotação	Órgão	Econômica	Funcional	Ação	Fonte	Valor
344	09.01.00	4.4.90.51.00	15 451 5003	1109	01	8.000,00
332	09.01.00	4.4.90.51.00	15 451 5002	1115	01	210.000,00
301	09.01.00	3.3.90.30.00	15 451 5003	2173	01	93.000,00
				Total da Suplementação---		311.000,00

Art. 2º Os recursos para a cobertura deste Decreto serão obtidos com a anulação da seguinte dotação do orçamento vigente:

**Valor Anulado**

Dotação	Órgão	Econômica	Funcional	Ação	Fonte	Valor
360	09.01.00	4.4.90.51.00	15 451 5011	1106	01	311.000,00
				Total da Anulação----->		311.000,00

Art. 3º Este Decreto entra em vigor na data de sua publicação.

Palácio dos Tropeiros, em 22 de Fevereiro de 2 008, 353º da Fundação de Sorocaba.

VITOR LIPPI  
Prefeito Municipal

MARCELO TADEU ATHAYDE  
Secretário de Negócios Jurídicos

FERNANDO MITSUO FURUKAWA  
Secretário de Finanças

Publicado na Divisão de Controle de Documentos e Atos Oficiais, na data supra.

MARIA APARECIDA RODRIGUES  
Chefe da Divisão de Controle de Documentos e Atos Oficiais

**DECRETO Nº 16.045 DE 22 DE FEVEREIRO DE 2 008.**

(Dispõe sobre alteração no orçamento vigente e dá outras providências).

VITOR LIPPI, Prefeito do Município de Sorocaba, no uso das atribuições que lhe são conferidas pela Lei Orgânica do Município e nos termos do artigo 6º da Lei nº 8.314 de 11 de dezembro de 2007.

D E C R E T A:

Art. 1º Fica aberto na Secretaria de Finanças um Crédito Adicional Suplementar no importe de R\$ 3.919.000,00 (Três Milhões Novecentos e Dezenove Mil Reais), destinado a suplementar as seguintes dotações do orçamento vigente:

# DECRETOS

**DECRETO Nº 16.039, DE 19 DE FEVEREIRO DE 2 008.**

(Dispõe sobre alteração no orçamento vigente e dá outras providências).

VITOR LIPPI, Prefeito do Município de Sorocaba, no uso das atribuições que lhe são conferidas pela Lei Orgânica do Município e nos termos do artigo 6º da Lei nº 8.314 de 11 de dezembro de 2007.

D E C R E T A:

Art. 1º Fica aberto na Secretaria de Finanças um Crédito Adicional Suplementar no importe de R\$ 205.780,00 (Duzentos e Cinco Mil e Setecentos e Oitenta Reais), destinado a suplementar a seguinte dotação do orçamento vigente:

**Valor Suplementado**

Dotação	Órgão	Econômica	Funcional	Ação	Fonte	Valor
344	09.01.00	4.4.90.51.00	15 451 5003	1109	01	205.780,00
				Total da Suplementação->		205.780,00

Art. 2º Os recursos para a cobertura deste Decreto serão obtidos com a anulação da seguinte dotação do orçamento vigente:

**Valor Anulado**

Dotação	Órgão	Econômica	Funcional	Ação	Fonte	Valor
360	09.01.00	4.4.90.51.00	15 451 5011	1106	01	205.780,00
				Total da Anulação----->		205.780,00

Art. 3º Este Decreto entra em vigor na data de sua publicação.

Palácio dos Tropeiros, em 19 de Fevereiro de 2 008, 353º da Fundação de Sorocaba.

VITOR LIPPI  
Prefeito Municipal

MARCELO TADEU ATHAYDE  
Secretário de Negócios Jurídicos

FERNANDO MITSUO FURUKAWA  
Secretário de Finanças

Publicado na Divisão de Controle de Documentos e Atos Oficiais, na data supra.

MARIA APARECIDA MARINS DAEMON  
Chefe da Divisão de Controle de Documentos e Atos Oficiais  
em substituição

**Valores Suplementados**

Dotação	Órgão	Econômica	Funcional	Ação	Fonte	Valor
392	10.02.02	3.3.90.30.00	12 306 2006	2074	05	2.059.000,00
614	15.01.00	4.4.90.51.00	04 122 6014	1381	01	1.860.000,00
Total da Suplementação->				3.919.000,00		

Art. 2º Os recursos para a cobertura deste Decreto serão obtidos com a anulação da seguinte dotação do orçamento vigente e o restante com Superávit Financeiro apurado em Balanço Patrimonial do exercício anterior, sendo R\$ 2.059.000,00 de recursos do Salário Educação - QESE e R\$ 680.000,00 de recursos próprios.

**Valor Anulado**

Dotação	Órgão	Econômica	Funcional	Ação	Fonte	Valor
390	10.02.02	3.3.90.30.00	12 306 2006	2074	01	1.180.000,00
Total da Anulação----->		1.180.000,00				

Art. 3º Este Decreto entra em vigor na data de sua publicação.  
Palácio dos Tropeiros, em 22 de Fevereiro de 2008, 353º da Fundação de Sorocaba.

VITOR LIPPI  
Prefeito Municipal

MARCELO TADEU ATHAYDE  
Secretário de Negócios Jurídicos

FERNANDO MITSUO FURUKAWA  
Secretário de Finanças

Publicado na Divisão de Controle de Documentos e Atos Oficiais, na data supra.

MARIA APARECIDA RODRIGUES  
Chefe da Divisão de Controle de Documentos e Atos Oficiais

**Processo nº 8.875/95  
DECRETO Nº 16.048,  
DE 25 DE FEVEREIRO DE 2008.**

**(Dispõe sobre a nomeação dos membros do Conselho Municipal de Turismo, gestão 2007/2009 e dá outras providências).**

VITOR LIPPI, Prefeito do Município de Sorocaba, no uso das atribuições que lhe são conferidas pela Lei Orgânica do Município, em especial pela Lei nº 8.147, de 02 de maio de 2007.

**D E C R E T A:**

Art. 1º Ficam nomeados como Presidente e Vice Presidente do Conselho que trata este Decreto, respectivamente, o Sr. Eduardo Cardum e o Sr. Antônio Francisco Gonçalves.

Art. 2º Ficam nomeados os seguintes membros para a composição do Conselho Municipal de Turismo – CMT:

I – Representantes do segmento Turístico dos Empregados:

- Pedro Luiz Monteiro (titular)  
- Luiz Fernando Pássaro (suplente)  
Representantes do Sindicato dos Empregados no Comércio de Sorocaba.

- Adalberto de Souza Carvalho (titular)  
- Flavio Pacheco (suplente)  
Representantes do Sindicato dos Trabalhadores em Transportes Rodoviários de Sorocaba e Região.

II – Representantes do segmento Comercial e Empresarial Organizado:

- Odair Daroque (titular)  
- Roseana Leite Fonseca (suplente)  
Representantes da Associação dos Lojistas Esplanada Shopping Center.

- Jaime Sardinha (titular)  
- Marco Antônio Franco (suplente)  
Representantes do Centro das Indústrias do Estado de São Paulo - CIESP.

- Rafael Rodrigo Nochelli (titular)  
- Abdalla Hanna (suplente)  
Representantes da Associação Comercial de Sorocaba.

- Lucas Machado (titular)  
- Sérgio Antunes (suplente)  
Representantes da Associação dos Profissionais de Propaganda Sorocaba e Região.

III – Representantes dos Conselhos Municipais da Cultura, da Agricultura, do Meio Ambiente, da Educação e afins:

- Sonia Nanci Paes (titular)

- Margarete Moreno Comitre Silveira (suplente)  
Representantes do Conselho Municipal da Cultura.

- José Henrique Stecca Duarte (titular)  
- José Francisco Viana (suplente)  
Representantes do Conselho Municipal da Agricultura, Pecuária e Abastecimento.

- Márcia Valéria Ferraro Gomes (titular)  
- Gustavo Frederico Schrepel (suplente)  
Representantes do Conselho Municipal do Meio Ambiente.

- Antônio Nelson Flório (titular)  
- Claudinei Cesar Zago (suplente)  
Representantes do Conselho Municipal da Educação.

- Prof. Ari Matheus (titular)  
- Profa. Tânia Baccelli (suplente)  
Representantes do Conselho Municipal de Defesa do Patrimônio

IV – Representantes do Segmento de Prestadores de Serviço do Setor Turístico:

- Antônio Francisco Gonçalves (titular)  
- Antônio Fernandes Fioravante Silveira (suplente)  
Representantes do Sindicato de Hotéis, Restaurantes, Bares e Similares de Sorocaba.

- Silvio Benedito de Sousa (titular)  
- Cláudio Carlos de Macedo (suplente)  
Representantes da Sorotaxi - Associação dos Taxistas de Sorocaba e Região.

- Marcelo Martins (titular)  
- Luis Bramante (suplente)  
Representantes do Convention & Visitors Bureau.

- Marcos Antônio Ramos (titular)  
- Renato de Castro Menoni (suplente)  
Representantes da Escola de Aviação Civil – Aerooclube de Sorocaba.

V – Representantes do Sistema “S”:

- Carlos Alberto de Freitas (titular)  
- André Luiz Costa (suplente)  
Representantes do Serviço de Apoio às Micro e Pequenas Empresas de São Paulo - SEBRAE.

- Carlos Guerino Zocca (titular)  
- João Carlos Campagnolo (suplente)  
Representantes do Serviço Nacional de Aprendizagem Industrial - SENAI.

- Rita de Cássia da Silva Coimbra (titular)  
- João Henrique de Freitas Alves (suplente)  
Representantes do Serviço Nacional de Aprendizagem Comercial - SENAC.

- Júlio César de Souza Martins (titular)  
- Sérgio Antunes de Oliveira (suplente)  
Representantes do Serviço Social da Indústria – SESI.  
- Eleusa Garcia Pagotto Fioravanti (titular)

- Marina Carnicelli Campos (suplente)  
Representantes Serviço Social do Transporte / Serviço Nacional de Aprendizagem do Transporte – SEST/SENAT.

VI – Representantes do segmento Educacional:  
- Cláudio Lúcio Gravina (titular)  
- Pedro Zille Dutra (suplente)

Representantes da Universidade de Sorocaba - UNISO.  
- Beatriz Veronese Stigliano (titular)  
- Cíntia Rejane Möller de Araújo (suplente)

Representantes da Universidade Federal de São Carlos – UFSCAR - Campus Sorocaba.  
- Sandro Vidotto (titular)  
- Antônio Carlos da Silva (suplente)

Representantes da Escola Superior de Administração, Marketing e Comunicação - ESAMC.  
VII – Representantes convidados pelo Sr. Prefeito:  
- Eduardo Cardum

Representante do Hotel Cardum.  
- Sérgio Benedito Abibe Aranha (titular)  
- Maria Estela Casagrande (suplente)

Representantes do Jornal Cruzeiro do Sul.  
- Celso Pelosi (titular)  
- Julio Petucco (suplente)

Representantes da TV Aliança Paulista.  
- Geraldo Aparecido Ricci (titular)  
- Tereza Cristina Guerreiro Peinado (suplente)

Representantes da Fundação de Desenvolvimento Cultural de Sorocaba - FUNDEC.  
VIII – Representantes da Secretaria responsável pelo segmento do Turismo:  
- Daniel de Jesus Leite (titular)

- José Fernando Alonso (suplente)  
Representantes da Secretaria de Desenvolvimento Econômico.  
IX – Representantes do segmento Legislativo:

- João Donizete Silvestre (titular)  
- Francisco Moko Yabiku (suplente)  
Representantes da Câmara Municipal de Sorocaba.

Art. 3º Os serviços executados pelos membros do citado Conselho serão considerados de relevante interesse público.  
Art. 4º As despesas com a execução do presente Decreto correrão por conta de verba orçamentária própria, suplementada se necessário.

Art. 5º Este Decreto entra em vigor na data da sua publicação.  
Palácio dos Tropeiros, em 25 de Fevereiro de 2008, 353º da Fundação de Sorocaba.

VITOR LIPPI  
Prefeito Municipal

MARCELO TADEU ATHAYDE  
Secretário de Negócios Jurídicos

DANIEL DE JESUS LEITE  
Secretário do Desenvolvimento Econômico

Publicado na Divisão de Controle de Documentos e Atos Oficiais, na data supra.

MARIA APARECIDA RODRIGUES  
Chefe da Divisão de Controle de Documentos e Atos Oficiais

**(Processo nº 7.992/2000)  
DECRETO Nº 16.050,  
DE 25 DE FEVEREIRO DE 2008.**

(Dispõe sobre permissão de uso de bem público municipal, a título precário e dá outras providências)  
VITOR LIPPI, Prefeito do Município de Sorocaba, no uso das atribuições que lhe são conferidas pela Lei Orgânica do Município,

**D E C R E T A:**

Art. 1º Fica permitido, a título precário, pelo prazo de 48 (quarenta e oito) meses, a contar da data da publicação deste Decreto, o uso do imóvel público municipal abaixo descrito e caracterizado, a ASSOCIAÇÃO DE MORADORES DO PARQUE SÃO BENTO I e II, conforme consta do Processo Administrativo nº 7.992/2000, a saber:

“Parte do terreno constituído pelo Sistema de Lazer, do Loteamento Parque São Bento, pertencente à

municipalidade, contendo a área de 3.174,60 m<sup>2</sup> (Três mil, cento e setenta e quatro metros quadrados e sessenta decímetros quadrados), com as seguintes características e confrontações: em sua frente, onde mede em reta 67,00m (sessenta e sete metros), confrontando com a Rua 26, seguindo sua descrição no sentido horário; deflete à direita e segue na extensão de 42,00m (quarenta e dois metros), confrontando com os lotes nºs 1 a 4 da quadra DG do mesmo loteamento; deflete à direita e segue na extensão de 76,00m (setenta e seis metros), confrontando com a remanescente da área em questão; deflete à direita e segue na extensão de 33,00m (trinta e três metros), confrontando com a Rua 19; deflete à direita em curva no desenvolvimento de 14,14m ( quatorze metros e quatorze centímetros), confrontando com a Rua nº 19 e Rua nº 26, indo atingir o ponto de partida desta descrição.”

Art. 2º A permissionária deverá utilizar o imóvel descrito no artigo anterior exclusivamente para instalação de um barracão para o desenvolvimento de trabalhos comunitários e atividades recreativas e/ou de lazer, permitindo o fechamento através de cercas vivas, visando a preservação da área pública, vedada a construção de muro de alvenaria, possibilitando, ainda, o acesso ao seu interior pelos fiscais de áreas públicas.

Art. 3º Na hipótese de existência de mata ciliar, faixa de proteção ao córrego, ou demais áreas de preservação permanente, na área ora permitida, fica a permissionária obrigada a protegê-la.

Art. 4º A permissionária assinará Termo de Responsabilidade pelo qual se obrigará a manter o imóvel limpo e cercado, defendendo-o de qualquer turbação ou esbulho, permitindo que os agentes da municipalidade adentrem à área sempre que necessário.

Art. 5º As eventuais benfeitorias existentes no imóvel, quando de sua devolução ao Poder Municipal, ficarão integradas ao Patrimônio Público Municipal, sem direito a qualquer indenização ou retenção.

Art. 6º A presente permissão é revogável a qualquer tempo, independente de qualquer indenização, sem prévio aviso, a critério da Administração Pública Municipal.

Art. 7º Durante o prazo da permissão, a permissionária obriga-se a pagar todas as taxas municipais incidentes sobre o imóvel ora permitido, decorrentes de serviços públicos mensuráveis e divisíveis, utilizados pela permissionária ou postos a sua disposição.

Art. 8º As despesas decorrentes da execução do presente Decreto correrão por conta de verba orçamentária própria.

Art. 9º Este Decreto entra em vigor na data de sua publicação, ficando expressamente revogado o Decreto nº 13.242, de 17 de setembro de 2001. Palácio dos Tropeiros, em 25 de Fevereiro de 2008, 353º da Fundação de Sorocaba.

VITOR LIPPI  
Prefeito Municipal

MARCELO TADEU ATHAYDE  
Secretário de Negócios Jurídicos

JOSÉ DIAS BATISTA FERRARI  
Secretário da Habitação, Urbanismo e do Meio Ambiente

Publicado na Divisão de Controle de Documentos e Atos Oficiais, na data supra.

MARIA APARECIDA RODRIGUES  
Chefe da Divisão de Controle de Documentos e Atos Oficiais

**(Processo nº 2.345/2006)  
DECRETO Nº 16.051,  
DE 25 DE FEVEREIRO DE 2008.**

(Dispõe sobre permissão de uso de bem público municipal, a título precário e dá outras providências)

VITOR LIPPI, Prefeito do Município de Sorocaba, no uso das atribuições que lhe são conferidas pela Lei Orgânica do Município,

D E C R E T A:

Art. 1º Fica permitido, a título precário, pelo prazo de 48 (quarenta e oito) meses, a contar da data da publicação deste Decreto, o uso do imóvel público municipal abaixo descrito e caracterizado, pelo Sr. VANDERLEI MARTINS, conforme consta do Processo Administrativo nº 2.345/2006, a saber:

“Terreno constituído por parte da Área Reservada para Sistema de Lazer, do Loteamento denominado “Jardim Santo Amaro”, nesta cidade, contendo a área de 110,00 m² (cento e dez metros quadrados), pertencente à Prefeitura Municipal de Sorocaba, com as seguintes características e confrontações: de um lado confronta-se com fundos do lote nº 5, da quadra “S”, do mesmo loteamento, onde mede 5,00 metros; de outro lado confronta-se com o remanescente da área em questão, onde mede 22,00 metros; de outro lado confronta-se também com o remanescente da área em questão, onde mede também 22,00 metros; e, de outro lado medindo 5,00 metros, confronta-se com o remanescente da área em questão.”

Art. 2º O permissionário deverá utilizar o imóvel exclusivamente para o cultivo de culturas rápidas e/ou árvores frutíferas, vedado qualquer tipo de edificação, bem como a prática de utilização para fins comerciais.

Art. 3º Na hipótese de existência de mata ciliar, faixa de proteção ao córrego, ou demais áreas de preservação permanente, na área ora permitida, fica o permissionário obrigado a protegê-la.

Art. 4º O permissionário assinará Termo de Responsabilidade pelo qual se obrigará a manter o imóvel limpo e cercado com cercas vivas, defendendo-o de qualquer turbacão ou esbulho, permitindo que os agentes da municipalidade adentrem à área sempre que necessário, assim como pagar as tarifas públicas incidentes sobre o imóvel ora permitido, decorrentes de serviços públicos mensuráveis e divisíveis, utilizados pelo permissionário ou postos a sua disposição.

Art. 5º As eventuais benfeitorias existentes no imóvel, quando de sua devolução ao Poder Municipal, ficarão integradas ao Patrimônio Público Municipal, sem direito a qualquer indenização ou retenção.

Art. 6º A presente permissão é revogável a qualquer tempo, independente de qualquer indenização, sem prévio aviso, a critério da Administração Pública Municipal.

Art. 7º As despesas decorrentes da execução do presente Decreto correrão por conta de verba orçamentária própria.

Art. 8º Este Decreto entra em vigor na data de sua publicação.

Palácio dos Tropeiros, em 25 de Fevereiro de 2008, 353º da Fundação de Sorocaba.

VITOR LIPPI  
Prefeito Municipal

MARCELO TADEU ATHAYDE  
Secretário de Negócios Jurídicos

JOSÉ DIAS BATISTA FERRARI  
Secretário da Habitação, Urbanismo e do Meio Ambiente

Publicado na Divisão de Controle de Documentos e Atos Oficiais, na data supra.

MARIA APARECIDA RODRIGUES  
Chefe da Divisão de Controle de Documentos e Atos Oficiais

**(Processo nº 24.407/2007)**  
**DECRETO Nº 16.052,**  
**DE 25 DE FEVEREIRO DE 2008.**

(Dispõe sobre permissão de uso de bem público municipal, a título precário e dá outras providências)

VITOR LIPPI, Prefeito do Município de Sorocaba, no uso das atribuições que lhe são conferidas pela Lei Orgânica do Município,

D E C R E T A:

Art. 1º Fica permitido, a título precário, pelo prazo de 48 (quarenta e oito) meses, a contar da data da publicação deste Decreto, o uso do imóvel público municipal abaixo descrito e caracterizado, pelo Sr. AUTÍMIO JOSÉ DE ALMEIDA LEÃO, conforme consta do Processo Administrativo nº 24.407/2007, a saber:

“Terreno caracterizado por parte do Sistema de Lazer, no Loteamento denominado “Jardim Califórnia”, nesta cidade, contendo a área de 243,00 m² (duzentos e quarenta e três metros quadrados), pertencente à Prefeitura Municipal de Sorocaba, com as seguintes características e confrontações: de um lado confronta-se com o lote nº 61, da quadra B, do mesmo loteamento, onde mede 18,00 metros; de outro lado confronta-se com o remanescente da área em questão, onde mede 18,25 metros; de outro lado confronta-se também com o remanescente da área em questão, onde mede 12,00 metros; de outro lado confronta-se também com o remanescente da área em questão, onde mede 15,00 metros.”

Art. 2º O permissionário deverá utilizar o imóvel exclusivamente para o cultivo de culturas rápidas e/ou árvores frutíferas, vedado qualquer tipo de edificação, bem como a prática de utilização para fins comerciais.

Art. 3º Na hipótese de existência de mata ciliar, faixa de proteção ao córrego, ou demais áreas de preservação permanente, na área ora permitida, fica o permissionário obrigado a protegê-la.

Art. 4º O permissionário assinará Termo de Responsabilidade pelo qual se obrigará a manter o imóvel limpo e cercado com cercas vivas, defendendo-o de qualquer turbacão ou esbulho, permitindo que os agentes da municipalidade adentrem à área sempre que necessário, assim como pagar as tarifas públicas incidentes sobre o imóvel ora permitido, decorrentes de serviços públicos mensuráveis e divisíveis, utilizados pelo permissionário ou postos a sua disposição.

Art. 5º As eventuais benfeitorias existentes no imóvel, quando de sua devolução ao Poder Municipal, ficarão integradas ao Patrimônio Público Municipal, sem direito a qualquer indenização ou retenção.

Art. 6º A presente permissão é revogável a qualquer tempo, independente de qualquer indenização, sem prévio aviso, a critério da Administração Pública Municipal.

Art. 7º As despesas decorrentes da execução do presente Decreto correrão por conta de verba orçamentária própria.

Art. 8º Este Decreto entra em vigor na data de sua publicação.

Palácio dos Tropeiros, em 25 de Fevereiro de 2008, 353º da Fundação de Sorocaba.

VITOR LIPPI  
Prefeito Municipal

MARCELO TADEU ATHAYDE  
Secretário de Negócios Jurídicos

JOSÉ DIAS BATISTA FERRARI  
Secretário da Habitação, Urbanismo e do Meio Ambiente

Publicado na Divisão de Controle de Documentos e Atos Oficiais, na data supra.

MARIA APARECIDA RODRIGUES  
Chefe da Divisão de Controle de Documentos e Atos Oficiais

**(Processo nº 108/2008)**  
**DECRETO Nº 16.053,**  
**DE 25 DE FEVEREIRO DE 2008.**

(Dispõe sobre permissão de uso de bem público municipal, a título precário e dá outras providências)  
VITOR LIPPI, Prefeito do Município de Sorocaba, no uso das atribuições que lhe são conferidas pela

Lei Orgânica do Município,

D E C R E T A:

Art. 1º Fica permitido, a título precário, pelo prazo de 48 (quarenta e oito) meses, a contar da data da publicação deste Decreto, o uso do imóvel público municipal abaixo descrito e caracterizado, pelo Sr. JORGE MOREIRA DE SOUZA, conforme consta do Processo Administrativo nº 108/2008, a saber:

“Terreno caracterizado por parte do Sistema de Lazer nº 1, do Loteamento “Jardim Atílio Silvano”, nesta cidade, contendo a área de 95,00 m² (noventa e cinco metros quadrados), pertencente à Municipalidade, com as seguintes características e confrontações: faz frente para a Rua Theodora Constantino Duarte, onde mede 10,50 metros; do lado direito de quem da rua olha para o terreno, confronta-se com o remanescente da área em questão, onde mede 8,00 metros; do lado esquerdo, confronta-se também com o remanescente da área em questão, onde mede 11,00 metros; nos fundos, confronta-se com fundos do lote nº 5-A, quadra nº 21 do Parque das Laranjeiras, onde mede 10,00 metros. A área acima descrita localiza-se defronte aos lotes nºs 19 e 20, da quadra C, do Jardim Atílio Silvano. Art. 2º O permissionário deverá utilizar o imóvel exclusivamente para o cultivo de culturas rápidas e/ou árvores frutíferas, vedado qualquer tipo de edificação, bem como a prática de utilização para fins comerciais.

Art. 3º Na hipótese de existência de mata ciliar, faixa de proteção ao córrego, ou demais áreas de preservação permanente, na área ora permitida, fica o permissionário obrigado a protegê-la.

Art. 4º O permissionário assinará Termo de Responsabilidade pelo qual se obrigará a manter o imóvel limpo e cercado com cercas vivas, defendendo-o de qualquer turbacão ou esbulho, permitindo que os agentes da municipalidade adentrem à área sempre que necessário, assim como pagar as tarifas públicas incidentes sobre o imóvel ora permitido, decorrentes de serviços públicos mensuráveis e divisíveis, utilizados pelo permissionário ou postos a sua disposição.

Art. 5º As eventuais benfeitorias existentes no imóvel, quando de sua devolução ao Poder Municipal, ficarão integradas ao Patrimônio Público Municipal, sem direito a qualquer indenização ou retenção.

Art. 6º A presente permissão é revogável a qualquer tempo, independente de qualquer indenização, sem prévio aviso, a critério da Administração Pública Municipal.

Art. 7º As despesas decorrentes da execução do presente Decreto correrão por conta de verba orçamentária própria.

Art. 8º Este Decreto entra em vigor na data de sua publicação.

Palácio dos Tropeiros, em 25 de Fevereiro de 2008, 353º da Fundação de Sorocaba.

VITOR LIPPI  
Prefeito Municipal

MARCELO TADEU ATHAYDE  
Secretário de Negócios Jurídicos

JOSÉ DIAS BATISTA FERRARI  
Secretário da Habitação, Urbanismo e do Meio Ambiente

Publicado na Divisão de Controle de Documentos e Atos Oficiais, na data supra.

MARIA APARECIDA RODRIGUES  
Chefe da Divisão de Controle de Documentos e Atos Oficiais

**(Processo nº 15.517/1996)**  
**DECRETO Nº 16.054,**  
**DE 25 DE FEVEREIRO DE 2008.**

(Dispõe sobre a revogação do Decreto nº 15.911, de 05 de novembro de 2007, que permitiu o uso de bem público municipal, a título precário e dá ou-

tras providências)

VITOR LIPPI, Prefeito do Município de Sorocaba, no uso das atribuições que lhe são conferidas pela Lei Orgânica do Município,

D E C R E T A:

Art. 1º Fica expressamente revogado o Decreto nº 15.911, de 05 de novembro de 2007, que permitiu o uso de bem público municipal, a título precário pelo Sr. MANOEL PEREIRA BASTOS. Art. 2º As despesas decorrentes da execução do presente Decreto correrão por conta de verba orçamentária própria.

Art. 3º Este Decreto entra em vigor na data de sua publicação.

Palácio dos Tropeiros, em 25 de Fevereiro de 2008, 353º da Fundação de Sorocaba.

VITOR LIPPI  
Prefeito Municipal

MARCELO TADEU ATHAYDE  
Secretário de Negócios Jurídicos

JOSÉ DIAS BATISTA FERRARI  
Secretário da Habitação, Urbanismo e do Meio Ambiente

Publicado na Divisão de Controle de Documentos e Atos Oficiais, na data supra.

MARIA APARECIDA RODRIGUES  
Chefe da Divisão de Controle de Documentos e Atos Oficiais

**(Processo nº 12.162/1998)**  
**DECRETO Nº 16.055,**  
**DE 25 DE FEVEREIRO DE 2008.**

(Dispõe sobre a revogação do Decreto nº 13.330, de 07 de janeiro de 2002, que permitiu o uso de bem público municipal, a título precário e dá outras providências)

VITOR LIPPI, Prefeito do Município de Sorocaba, no uso das atribuições que lhe são conferidas pela Lei Orgânica do Município,

D E C R E T A:

Art. 1º Fica expressamente revogado o Decreto nº 13.330, de 07 de janeiro de 2002, que permitiu o uso de bem público municipal, a título precário pelo Sr. JOSÉ PEDRO PEREIRA.

Art. 2º As despesas decorrentes da execução do presente Decreto correrão por conta de verba orçamentária própria.

Art. 3º Este Decreto entra em vigor na data de sua publicação.

Palácio dos Tropeiros, em 25 de Fevereiro de 2008, 353º da Fundação de Sorocaba.

VITOR LIPPI  
Prefeito Municipal

MARCELO TADEU ATHAYDE  
Secretário de Negócios Jurídicos

JOSÉ DIAS BATISTA FERRARI  
Secretário da Habitação, Urbanismo e do Meio Ambiente

Publicado na Divisão de Controle de Documentos e Atos Oficiais, na data supra.

MARIA APARECIDA RODRIGUES  
Chefe da Divisão de Controle de Documentos e Atos Oficiais

**(Processo nº 11.329/1999)**  
**DECRETO Nº 16.056,**  
**DE 25 DE FEVEREIRO DE 2008.**

(Dispõe sobre a revogação do Decreto nº 11.806, de 15 de outubro de 1999, que permitiu o uso de bem público municipal, a título precário e dá outras providências).

VITOR LIPPI, Prefeito do Município de Sorocaba,

no uso das atribuições que lhe são conferidas pela Lei Orgânica do Município,

**D E C R E T A:**

Art. 1º Fica expressamente revogado o Decreto nº 11.806, de 15 de outubro de 1999, que permitiu o uso de bem público municipal, a título precário pela Sra. MARIS ROBERTA BÉRGAMO.

Art. 2º As despesas decorrentes da execução do presente Decreto correrão por conta de verba orçamentária própria.

Art. 3º Este Decreto entra em vigor na data de sua publicação.

Palácio dos Tropeiros, em 25 de Fevereiro de 2008, 353º da Fundação de Sorocaba.

VITOR LIPPI  
Prefeito Municipal

MARCELO TADEU ATHAYDE  
Secretário de Negócios Jurídicos

JOSÉ DIAS BATISTA FERRARI  
Secretário da Habitação, Urbanismo e do Meio Ambiente

Publicado na Divisão de Controle de Documentos e Atos Oficiais, na data supra.

MARIA APARECIDA RODRIGUES  
Chefe da Divisão de Controle de Documentos e Atos Oficiais

**(Processo nº 19.399/2002)  
DECRETO Nº 16.057,  
DE 25 DE FEVEREIRO DE 2008.**

(Dispõe sobre a revogação do Decreto nº 13.790, de 05 de maio de 2003, que permitiu o uso de bem público municipal, a título precário e dá outras providências)

VITOR LIPPI, Prefeito do Município de Sorocaba, no uso das atribuições que lhe são conferidas pela Lei Orgânica do Município,

**D E C R E T A:**

Art. 1º Fica expressamente revogado o Decreto nº 13.790, de 05 de maio de 2003, que permitiu o uso de bem público municipal, a título precário pela Sra. LÚCIA PIANTELLI.

Art. 2º As despesas decorrentes da execução do presente Decreto correrão por conta de verba orçamentária própria.

Art. 3º Este Decreto entra em vigor na data de sua publicação.

Palácio dos Tropeiros, em 25 de Fevereiro de 2008, 353º da Fundação de Sorocaba.

VITOR LIPPI  
Prefeito Municipal

MARCELO TADEU ATHAYDE  
Secretário de Negócios Jurídicos

JOSÉ DIAS BATISTA FERRARI  
Secretário da Habitação, Urbanismo e do Meio Ambiente

Publicado na Divisão de Controle de Documentos e Atos Oficiais, na data supra.

MARIA APARECIDA RODRIGUES  
Chefe da Divisão de Controle de Documentos e Atos Oficiais

**Processo nº 16.990/2000  
DECRETO Nº 16.058,  
DE 25 DE FEVEREIRO DE 2008.**

(Declara imóvel de utilidade pública, para fins de desapropriação, destinado ao prolongamento da Avenida General Osório, e dá outras providências).

VITOR LIPPI, Prefeito do Município de Sorocaba, no uso das atribuições que lhe são conferidas pela

Lei Orgânica do Município,

**D E C R E T A:**

Art. 1º Fica declarado de utilidade pública, a fim de ser desapropriado pela Prefeitura Municipal de Sorocaba, destinado ao prolongamento da Avenida General Osório, o imóvel abaixo descrito e caracterizado, conforme consta do Processo Administrativo nº 16.990/2000, a saber:

Proprietário: consta pertencer ao Sr. Flávio Pietro Kain e s/m e outros e/ou sucessores.

Local: Rua Duílio Bonani. Lotes 85 e 86 da Quadra 59.

Área: 20,62m² (área a ser desapropriada).

Descrição: Tem início no ponto "1", fazendo vértice com Rua Duílio Bonani e a divisa do lote 84 (propriedade de Guiomar Gabriel Mota); desse ponto segue em reta sentido horário 2,00 metros, até atingir o ponto "2", fazendo divisa com o lote 84 (propriedade de Guiomar Gabriel Mota); desse ponto deflete à direita e segue em reta 22,50 metros até atingir o ponto "3", fazendo divisa com a área remanescente de Maria Odete Tufano Batista; desse ponto deflete à direita e segue em reta 23,50 metros, até atingir o ponto "1" fazendo divisa com a Rua Duílio Bonani; fechando assim o perímetro com uma área de 20,62m².

Art. 2º Havendo acordo quanto ao preço e à forma de pagamento, a aquisição far-se-á por compra pura e simples, expropriação amigável, com doação gratuita ou outra forma de aquisição prevista no Código Civil Brasileiro, uma vez satisfeitas as seguintes exigências:

I - que o preço não ultrapasse o respectivo laudo de avaliação;

II - que o proprietário ofereça título de filiação vintenária, bem como certidões negativas que provem não existirem quaisquer ônus sobre o imóvel expropriado.

Art. 3º As despesas decorrentes da execução do presente Decreto correrão por conta de verba orçamentária própria.

Art. 4º Este Decreto entra em vigor na data de sua publicação.

Palácio dos Tropeiros, em 25 de Fevereiro de 2008, 353º da Fundação de Sorocaba.

VITOR LIPPI  
Prefeito Municipal

MARCELO TADEU ATHAYDE  
Secretário de Negócios Jurídicos

JOSÉ DIAS BATISTA FERRARI  
Secretário da Habitação, Urbanismo e do Meio Ambiente

Publicado na Divisão de Controle de Documentos e Atos Oficiais, na data supra.

MARIA APARECIDA RODRIGUES  
Chefe da Divisão de Controle de Documentos e Atos Oficiais

**(Processo nº 14.679/2003)  
DECRETO Nº 16.074,  
DE 10 DE MARÇO DE 2008.**

(Dispõe sobre a revogação do Decreto nº 14.101, de 04 de maio de 2004, que permitiu o uso de bem público municipal, a título precário e dá outras providências)

VITOR LIPPI, Prefeito do Município de Sorocaba, no uso das atribuições que lhe são conferidas pela Lei Orgânica do Município,

**D E C R E T A:**

Art. 1º Fica expressamente revogado o Decreto nº 14.101, de 04 de maio de 2004, que permitiu o uso de bem público municipal, a título precário pela Sra. Silvana Ribeiro de Souza.

Art. 2º As despesas decorrentes da execução do presente Decreto correrão por conta de verba orçamentária própria.

Art. 3º Este Decreto entra em vigor na data de sua

publicação.

Palácio dos Tropeiros, em 10 de Março de 2008, 353º da Fundação de Sorocaba.

VITOR LIPPI  
Prefeito Municipal

MARCELO TADEU ATHAYDE  
Secretário de Negócios Jurídicos

JOSÉ DIAS BATISTA FERRARI  
Secretário da Habitação, Urbanismo e do Meio Ambiente

Publicado na Divisão de Controle de Documentos e Atos Oficiais, na data supra.

MARIA APARECIDA RODRIGUES  
Chefe da Divisão de Controle de Documentos e Atos Oficiais

**DECRETO Nº 16.075, DE 10 DE MARÇO DE 2008.**

(Dispõe sobre alteração no orçamento vigente e dá outras providências).

VITOR LIPPI, Prefeito do Município de Sorocaba, no uso das atribuições que lhe são conferidas pela Lei Orgânica do Município e nos termos do artigo 6º da Lei nº 8.314 de 11 de dezembro de 2007.

**D E C R E T A:**

Art. 1º Fica aberto na Secretaria de Finanças um Crédito Adicional Suplementar no importe de R\$ 8.000,00 (Oito Mil Reais), destinado a suplementar a seguinte dotação do orçamento vigente:

**Valor Suplementado**

Dotação	Órgão	Econômica	Funcional	Ação	Fonte	Valor
670	18.01.00	3.3.90.36.00	13 392 3009	2445	01	8.000,00
Total da Suplementação->				8.000,00		

Art. 2º Os recursos para a cobertura deste Decreto serão obtidos com a anulação da seguinte dotação do orçamento:

**Valor Anulado**

Dotação	Órgão	Econômica	Funcional	Ação	Fonte	Valor
220	07.01.00	3.3.90.39.00	08 244 4013	2313	01	8.000,00
Total da Anulação----->				8.000,00		

Art. 3º Este Decreto entra em vigor na data de sua publicação.

Palácio dos Tropeiros, em 10 de Março de 2008, 353º da Fundação de Sorocaba.

VITOR LIPPI  
Prefeito Municipal

MARCELO TADEU ATHAYDE  
Secretário de Negócios Jurídicos

FERNANDO MITSUO FURUKAWA  
Secretário de Finanças

Publicado na Divisão de Controle de Documentos e Atos Oficiais, na data supra.

MARIA APARECIDA RODRIGUES  
Chefe da Divisão de Controle de Documentos e Atos Oficiais

**(Processo nº 3.169/2007)  
DECRETO Nº 16.080,  
DE 14 DE MARÇO DE 2008.**

(Declara imóvel de utilidade pública, para fins de desapropriação, destinado a melhoria do sistema viário e dá outras providências).

VITOR LIPPI, Prefeito do Município de Sorocaba, no uso das atribuições que lhe são conferidas pela Lei Orgânica do Município,

**D E C R E T A:**

Art. 1º Fica declarado de utilidade pública, a fim de ser desapropriado pela Prefeitura Municipal de Sorocaba, destinado a melhoria do sistema viário, o imóvel abaixo descrito e caracterizado, conforme consta do Processo Administrativo nº 3.169/2007, a saber:

Proprietário: consta pertencer ao Sr. Yoshitake Matsuda e/ou sucessores.

Local: Avenida Adolfo Massaglia (Antiga Estrada Vossoroca) – Sorocaba - SP.

Área: A Desapropriar = 310,88 m² - Remanescente = 697,12 m²

Construída = 123,05 m²

Transcrição nº 29.801- 1º ORI

Descrição: Parte do terreno desmembrado de maior porção, situado no bairro da Vossoroca, neste município e comarca, perímetro urbano, frente para a Avenida Adolfo Massaglia, antiga Estrada Vossoroca, lado ímpar dessa artéria, medindo 16,00 metros, no lado direito de quem da Avenida olha para o imóvel mede 19,09 metros, confrontando

com propriedade de Áurea de Almeida e s/m Salvador José de Almeida; no lado esquerdo mede 18,08 metros, confrontando com propriedade de Lauro Miguel; e nos fundos mede 16,00 metros, confrontando com o remanescente do imóvel, propriedade de Yoshitake Matsuda, encerrando a área de 310,88 metros quadrados. OBS.: "No imóvel acima descrito existe edificado 123,05 m² em alvenaria".

Art. 2º Havendo acordo quanto ao preço e à forma de pagamento, a aquisição far-se-á por compra pura e simples, expropriação amigável, com doação gratuita ou outra forma de aquisição prevista no Código Civil Brasileiro, uma vez satisfeitas as seguintes exigências:

I - que o preço não ultrapasse o respectivo laudo de avaliação;

II - que o proprietário ofereça título de filiação vintenária, bem como certidões negativas que provem não existirem quaisquer ônus sobre o imóvel expropriado.

Art. 3º As despesas decorrentes da execução do presente Decreto correrão por conta de verba orçamentária própria.

Art. 4º Este Decreto entra em vigor na data de sua publicação.

Palácio dos Tropeiros, em 14 de Março de 2008, 353º da Fundação de Sorocaba.

VITOR LIPPI  
Prefeito Municipal

MARCELO TADEU ATHAYDE  
Secretário de Negócios Jurídicos

JOSÉ DIAS BATISTA FERRARI  
Secretário da Habitação, Urbanismo e do Meio Ambiente

Publicado na Divisão de Controle de Documentos e Atos Oficiais, na data supra.

MARIA APARECIDA RODRIGUES  
Chefe da Divisão de Controle de Documentos e Atos Oficiais

**(Processo nº 13.698/2007)  
DECRETO Nº 16.081,  
DE 14 DE MARÇO DE 2008.**

(Declara imóvel de utilidade pública, para fins de desapropriação, destinado a melhoria do sistema viário e dá outras providências).

VITOR LIPPI, Prefeito do Município de Sorocaba, no uso das atribuições que lhe são conferidas pela Lei Orgânica do Município,

D E C R E T A:

Art. 1º Fica declarado de utilidade pública, a fim de ser desapropriado pela Prefeitura Municipal de Sorocaba, destinado a melhoria do sistema viário, o imóvel abaixo descrito e caracterizado, conforme consta do Processo Administrativo nº 13.698/2007, a saber:

Proprietário: consta pertencer ao Sr. José Sarti Neto e/ou sucessores.

Local: Avenida Bandeirantes nº 4.217 - Bairro de Brigadeiro Tobias - Sorocaba - SP.

Área a desapropriar - Terreno = 241,00m² - Construção = 152,36m²

Matrícula nº 130.685 - 1º ORI

Descrição: Faz frente para a Avenida Bandeirantes, rumo NO 59º 25' 20", na distância de 11,45 metros e em curva, fazendo esquina com a Rua José Sarti, na distância de 2,00 metros; do lado direito, olhando da Avenida, confina com Osvaldo Cabral Sarti, rumo 48º 04' 48" NE, na distância de 17,55 metros; do lado esquerdo, confina com a Rua José Sarti, rumo 48º 04' 48" NE, na distância de 21,40 metros; e nos fundos confina por muro com Osvaldo Cabral Sarti, rumo de NO 48º 28' 00", na distância de 12,40 metros, fechando o perímetro, perfazendo a área de 241,00m². OBS: "No local acima descrito existe edificada em alvenaria a área de 152,36 m²."

Art. 2º Havendo acordo quanto ao preço e à forma de pagamento, a aquisição far-se-á por compra pura e simples, expropriação amigável, com doação gratuita ou outra forma de aquisição prevista no Código Civil Brasileiro, uma vez satisfeitas as seguintes exigências:

I - que o preço não ultrapasse o respectivo laudo de avaliação;

II - que o proprietário ofereça título de filiação vintenária, bem como certidões negativas que provem não existirem quaisquer ônus sobre o imóvel expropriado.

Art. 3º As despesas decorrentes da execução do presente Decreto correrão por conta de verba orçamentária própria.

Art. 4º Este Decreto entra em vigor na data de sua publicação, ficando expressamente revogados os Decretos nºs 15.826, de 17 de setembro de 2007 e 15.941, de 04 de dezembro de 2007.

Palácio dos Tropeiros, em 14 de Março de 2008, 353º da Fundação de Sorocaba.

VITOR LIPPI  
Prefeito Municipal

MARCELO TADEU ATHAYDE  
Secretário de Negócios Jurídicos

JOSÉ DIAS BATISTA FERRARI  
Secretário da Habitação, Urbanismo e do Meio Ambiente

Publicado na Divisão de Controle de Documentos e Atos Oficiais, na data supra.

MARIA APARECIDA RODRIGUES  
Chefe da Divisão de Controle de Documentos e Atos Oficiais

**(Processo nº 18.746/2007)  
DECRETO Nº 16.082,  
DE 14 DE MARÇO DE 2008.**

(Altera a redação do memorial descritivo, constante do art. 1º, do Decreto nº 16.023, de 29 de janeiro de 2008 e dá outras providências).

VITOR LIPPI, Prefeito do Município de Sorocaba, no uso das atribuições que lhe são conferidas pela Lei Orgânica do Município,

D E C R E T A:

Art. 1º O memorial descritivo constante do artigo 1º, do Decreto nº 16.023, de 29 de janeiro de 2008 que declarou imóvel de utilidade pública, para fins de desapropriação, destinado à implantação de Mini Terminal da Avenida Ipanema, passa a vigorar com a seguinte redação:

"Proprietário: consta pertencer à Embrasil S/A - Empresa Brasileira de Óleos.

Compromissário: Sr. Edmundo Dias Rosa e/ou sucessores

Local: Avenida Ipanema nº 3401 - P/Lote 1 - Quadra 7 - Vila Nova Sorocaba - Sorocaba - SP.

Área: A Desapropriar Terreno = 43,52m² - Área Reman.= 133,28m²

A Desapropriar Construção = 14,32m²

Transcrição nº 18.880 - 1º ORI

Descrição: Parte do Lote 1 da Quadra 7 com frente para a Avenida Ipanema, lado ímpar dessa artéria, medindo do ponto 1-2 a distância de 9,51 metros, confrontando com o Lote 2, prédio nº 3.351; deflete à direita em curva do ponto 2-3 pelo desenvolvimento de 11,16 metros, confrontando com o remanescente do Lote 01; deflete à direita em reta do ponto 3-4 na distância de 10,70 metros, confrontando com a Rua Joaquim Antonio de Camargo, deflete à direita em curva do ponto 4-1 pelo desenvolvimento de 8,49 metros, confrontando com a confluência da Rua Joaquim Antonio de Camargo e Avenida Ipanema; encerrando a área de 43,52 metros quadrados. OBS.: "No imóvel acima descrito existe edificado em alvenaria a área incidente de 14,32m²." ( N R)

Art. 2º Ficam mantidas as demais disposições constantes do Decreto nº 16.023, de 29 de janeiro de 2008.

Art. 3º As despesas decorrentes da execução do presente Decreto correrão por conta de verba orçamentária própria.

Art. 4º Este Decreto entra em vigor na data de sua publicação.

Palácio dos Tropeiros, em 14 de Março de 2008, 353º da Fundação de Sorocaba.

VITOR LIPPI  
Prefeito Municipal

MARCELO TADEU ATHAYDE  
Secretário de Negócios Jurídicos

JOSÉ DIAS BATISTA FERRARI  
Secretário da Habitação, Urbanismo e do Meio Ambiente

Publicado na Divisão de Controle de Documentos e Atos Oficiais, na data supra.

MARIA APARECIDA RODRIGUES  
Chefe da Divisão de Controle de Documentos e Atos Oficiais

**(Processo nº 27.047/2007)  
DECRETO Nº 16.083,  
DE 14 DE MARÇO DE 2008.**

(Dispõe sobre permissão de uso de bem público municipal, a título precário e dá outras providências).

VITOR LIPPI, Prefeito do Município de Sorocaba, no uso das atribuições que lhe são conferidas pela Lei Orgânica do Município e, em especial pela Lei nº 6.144, de 02 de maio de 2000,

D E C R E T A:

Art. 1º Fica permitido, a contar da data da publica-

ção deste Decreto, o uso do bem público municipal abaixo descrito e caracterizado, pelos MORADORES DA RUA AMÁLIA FERNANDES RODRIGUES, situada nesta cidade, no Bairro Jardim Novo Bandeirantes, por 48 (quarenta e oito) meses, diariamente no período das 19:00 às 7:00 horas, conforme consta do Processo Administrativo nº 27.047/2007, a saber:

"Terreno constituído por parte do leito da Rua Amália Fernandes Rodrigues, do loteamento denominado "Jardim Novo Bandeirantes", nesta cidade, contendo a área de 6.000,00m² (seis mil metros quadrados), pertencente à Municipalidade, com as seguintes características e confrontações: faz testada para o remanescente da Rua Amália Fernandes Rodrigues, onde mede 14,00 metros, seguindo sua descrição no sentido horário; deflete à direita e segue 90,50 metros, confrontando com parte do lote nº 1, com os lotes nºs 2, 3, 4, 5 e parte do nº 6, da quadra "B", do mesmo loteamento; segue em curva à esquerda, no desenvolvimento de 17,00 metros, confrontando com o lote nº 6, da mesma quadra; segue em reta 128,00 metros, confrontando com os lotes nºs 6, 25, 24, 23, 22, 21 e 20, da quadra "B", do mesmo loteamento; segue em curva à direita, no desenvolvimento de 40,00 metros, confrontando com os lotes nºs 19 e 18 da mesma quadra; segue em reta 20,00 metros, confrontando com propriedade pertencente à Orácio e Ovídio M. Martins ou sucessores; deflete à direita e segue 160,00 metros, confrontando com a Rodovia Raposo Tavares; deflete à direita e segue 17,50 metros, confrontando com propriedade pertencente à José Rodrigues ou sucessores; deflete à direita e segue 150,00 metros, confrontando com o Sistema de Recreio e o lote nº 1, da quadra "C", do mesmo loteamento; segue em curva à esquerda e segue no desenvolvimento de 35,00 metros, confrontando também com o lote nº 1; segue em reta 142,50 metros, confrontando com parte do lote nº 1 e os lotes nºs 2, 3, 4, 5, 6, 7 e 8 da quadra "C", do mesmo loteamento; deflete à direita e segue 108,00 metros, confrontando com propriedade pertencente à Thimóteo Rodrigues Chacon ou sucessores, indo atingir o ponto de partida desta descrição, onde fecha o perímetro".

Art. 2º Os permissionários poderão utilizar o imóvel exclusivamente para instalação de correntes e colocação de guaritas de segurança, nos horários previstos no artigo anterior.

§ 1º Os permissionários ficarão responsabilizados pela retirada das correntes em casos de necessidade para os serviços públicos necessários e nos horários previstos no "caput" do artigo 1º, deste Decreto. § 2º Os permissionários ficam obrigados a colocar sinalização adequada no local das correntes e guaritas, a fim de se evitar acidentes de qualquer natureza, conforme orientação da Secretaria de Transportes - SETRAN.

Art. 3º Os permissionários arcarão com todas as despesas para implementação do previsto neste Decreto, não recaindo nenhum ônus à Municipalidade.

Art. 4º Os permissionários assinarão Termo de Recebimento e Responsabilidade, pelo qual se obrigarão a manter o bem público municipal limpo e conservado, defendendo-o de qualquer turbação ou esbulho, permitindo que os agentes da municipalidade adentrem à área sempre que necessário, inclusive no horário previsto no artigo 1º, deste Decreto.

Art. 5º As eventuais benfeitorias existentes no imóvel, quando de sua devolução ao Poder Municipal, ficarão integradas ao patrimônio deste, sem que caiba aos permissionários direito a qualquer indenização ou retenção.

Art. 6º A presente permissão é revogável a qualquer tempo, independentemente de qualquer indenização, sem prévio aviso, a critério da Administração Pública Municipal.

Art. 7º As despesas decorrentes da execução do presente Decreto correrão por conta de verba orçamentária própria.

Art. 8º Este Decreto entra em vigor na data de sua publicação.

Palácio dos Tropeiros, em 14 de Março de 2008, 353º da Fundação de Sorocaba.

VITOR LIPPI  
Prefeito Municipal

MARCELO TADEU ATHAYDE  
Secretário de Negócios Jurídicos

JOSÉ DIAS BATISTA FERRARI  
Secretário da Habitação, Urbanismo e do Meio Ambiente

RENATO GIANOLLA  
Secretário de Transportes

Publicado na Divisão de Controle de Documentos e Atos Oficiais, na data supra.

MARIA APARECIDA RODRIGUES  
Chefe da Divisão de Controle de Documentos e Atos Oficiais

**(Processo nº 5.799/2007)  
DECRETO Nº 16.084,  
DE 14 DE MARÇO DE 2008.**

(Altera a redação do memorial descritivo constante do artigo 1º, do Decreto nº 15.650, de 30 de maio de 2007 e dá outras providências).

VITOR LIPPI, Prefeito do Município de Sorocaba, no uso das atribuições que lhe são conferidas pela Lei Orgânica do Município,

D E C R E T A:

Art. 1º O memorial descritivo constante do artigo 1º, do Decreto nº 15.650, de 30 de maio de 2007, que declarou imóvel de utilidade pública, para fins de desapropriação, para melhoria do sistema viário, passa a vigorar com a seguinte redação:

Descrição: Terreno com frente para a Rua 52 onde mede 13,00 metros; no lado direito de quem da rua olha para o imóvel mede 21,50 metros, confrontando com o Lote 6-B; no lado esquerdo mede 12,80 metros, confrontando com a Rua Benedito C. de Souza, antiga rua 16, com a qual faz esquina; e nos fundos mede 24,75 metros, confrontando com parte do Lote 7; encerrando a área de 347,23 metros quadrados. OBS.: "No imóvel acima descrito existe edificado em alvenaria a área incidente de 174,04m²". (NR).

Art. 2º Ficam mantidas as demais disposições constantes do Decreto nº 15.650, de 30 de maio de 2007.

Art. 3º As despesas decorrentes da execução do presente Decreto correrão por conta de verba orçamentária própria.

Art. 4º Este Decreto entra em vigor na data de sua publicação.

Palácio dos Tropeiros, em 14 de Março de 2008, 353º da Fundação de Sorocaba.

VITOR LIPPI  
Prefeito Municipal

MARCELO TADEU ATHAYDE  
Secretário de Negócios Jurídicos

JOSÉ DIAS BATISTA FERRARI  
Secretário da Habitação, Urbanismo e do Meio Ambiente

Publicado na Divisão de Controle de Documentos e Atos Oficiais, na data supra.

MARIA APARECIDA RODRIGUES  
Chefe da Divisão de Controle de Documentos e Atos Oficiais

**(Processo nº 1.103/2008 - SAAE)  
DECRETO Nº 16.085,  
DE 14 DE MARÇO DE 2008.**

(Institui no Âmbito da Administração Indireta Municipal/ Serviço Autônomo de Água e Esgoto,

o Cadastro de Materiais e Marcas – CMM e dá outras providências).

VITOR LIPPI, Prefeito do Município de Sorocaba, no uso das atribuições que lhe são conferidas pela Lei Orgânica do Município, em especial nos termos do artigo 115 da Lei nº 8.666/93 e de acordo com o Processo SAAE nº 1.103/2008:

CONSIDERANDO a necessidade de modernização da administração pública pela introdução de procedimentos para obtenção de melhoria da qualidade dos materiais por meio de prévia seleção; CONSIDERANDO que para definição da escolha mais vantajosa nos processos de compras, além do menor preço, deve ser agregada a definição mínima de qualidade dos materiais:

#### DECRETA:

Art. 1º Fica instituído, no âmbito do SERVIÇO AUTÔNOMO DE ÁGUA E ESGOTO - SAAE, o Cadastro de Materiais e Marcas – CMM, destinado a identificar e registrar os materiais de utilização freqüente pelo serviço público, com parâmetro definidos de qualidade.

Parágrafo único. Fica constituída a Comissão Permanente de Cadastro de Materiais e Marcas – CMM, com três membros efetivos e outros auxiliares a serem nomeados por ato do Diretor Geral do SAAE, com função de apreciar e julgar todos os documentos e procedimentos relativos ao registro de materiais.

Art. 2º Os materiais serão cadastrados no Setor de Compras e Licitações do Serviço Autônomo de Água e Esgoto – SAAE com base no histórico de fornecimentos, passando a compor listagem inicial, que permanecerá disponível aos interessados na repartição e no site do SAAE [www.saaesorocaba.sp.gov.br](http://www.saaesorocaba.sp.gov.br)

Parágrafo único. A listagem será automaticamente atualizada, por acréscimos de novos materiais em função da identificação de sua necessidade para o serviço público da autarquia ou por supressões, por deixarem de ser utilizados, após avaliação do setor interessado e ratificação do Setor de Compras e Licitações.

Art. 3º Os interessados em inscrever materiais das naturezas de interesse da autarquia, deverão preencher o impresso próprio disponível no site do SAAE ou procurar o Setor de Compras e Licitações, na Avenida Pereira da Silva nº 1285, Bairro de Santa Rosália, onde receberão orientação quanto aos critérios a serem observados para seleção e cadastramento dos materiais e marcas.

Art. 4º A seleção e cadastramento de cada material se fará, conforme o caso, com base em:

I - Elementos comparativos, com resultados de proveito em aquisições anteriores, devidamente documentados em processo administrativo pelo Setor de Compras e Licitações, ouvidos os setores cujos materiais sejam de sua utilização específica.  
II – Comprovação quanto ao atendimento às normas da Associação Brasileira de Normas Técnicas (ABNT);

III – Outros elementos de aferição de qualidade que seja peculiares a determinados produtos ou insumos utilizados na composição dos materiais, tais como: laudos técnicos, perícias ou exames firmados por profissionais, instituições e fundações legalmente habilitados, ou ainda, normas oficialmente reconhecidas.

Parágrafo único. Eventuais despesas que se fizerem necessárias para a análise do material, tais como: elaboração de laudos, perícias de órgãos, institutos e fundações externas, serão suportadas exclusivamente pelo interessado no cadastramento de seu produto/marca.

Art. 5º Quando o objeto de fornecimento se tratar de material já inscrito no Cadastro de Materiais e Marcas – CMM, constará em todos os instrumentos convocatórios para participação em licitação, seja qual for sua modalidade, os respectivos itens com suas especificações e/ou marcas codificadas, vedada a oferta pelos participantes da licitação, de item cuja especificação não esteja inscrita.

Art. 6º Os eventuais interessados no fornecimento de materiais com marcas diferenciadas das já

cadastradas no CMM, deverão providenciar a devida inscrição e aprovação em conformidade com os termos deste Decreto, qualificando-os para participação em licitações futuras.

Art. 7º A inscrição de novos materiais no Cadastro de Materiais e Marcas - CMM, se fará por iniciativa do próprio Setor interessado na utilização do material ou por iniciativa de fornecedores interessados em oferecer seus produtos/marcas, obedecidos os critérios de seleção estabelecidos de modo uniforme para cada tipo de material.

Parágrafo único. Na hipótese do interesse de cadastramento por parte de fornecedores, estes deverão protocolar sua solicitação juntamente com a documentação pertinente para análise e cadastramento nas condições do artigo 4º deste Decreto.

Art. 8º Mediante justificativa fundamentada por parte do órgão responsável pela utilização, poderá ocorrer o cancelamento do cadastro de qualquer material ou marca de produto, independente de obsolescência, que venha a sofrer modificação, tornando sua especificação inadequada ou sua qualidade insatisfatória ao serviço público.

§ 1º O laudo do setor competente e os demais elementos que embasaram a proposta de cancelamento serão juntados ao processo administrativo e remetidos à Comissão Permanente para apreciação do pedido e julgamento.

§ 2º Aceito o pedido de cancelamento do registro, o ato será publicado na Imprensa Oficial do Município, ficando concedido aos eventuais interessados o prazo de 03 (três) dias úteis, a contar da data da publicação, para apresentação de defesa.

§ 3º As razões de recurso apresentadas serão objeto de análise pelo órgão responsável pelo uso do material, e encaminhadas à Comissão Permanente para revisão ou confirmação das aferições realizadas.

§ 4º Eventuais despesas que se fizerem necessárias para a instrução da análise do recurso, tais como: elaboração de laudos, perícias de órgãos, institutos e fundações externas, será suportada exclusivamente pelo recorrente.

§ 5º Da decisão final proferida pela Comissão Permanente cabe recurso para o Diretor Geral.

Art. 9º O Serviço Autônomo de Água e Esgoto – SAAE expedirá instruções normativas, mediante Portaria, para orientação dos procedimentos a serem adotados no cumprimento do disposto no presente Decreto.

Art. 10 Este Decreto entra em vigor na data de sua publicação.

Palácio dos Tropeiros, em 14 de Março de 2008, 353º da Fundação de Sorocaba.

VITOR LIPPI  
Prefeito Municipal

MARCELO TADEU ATHAYDE  
Secretário de Negócios Jurídicos

Publicado na Divisão de Controle de Documentos e Atos Oficiais, na data supra.

MARIA APARECIDA RODRIGUES  
Chefe da Divisão de Controle de Documentos e Atos Oficiais

#### DECRETO Nº 16.089, DE 19 DE MARÇO DE 2008.

(Dispõe sobre a delegação de competência ao Secretário de Recursos Humanos e dá outras providências).

VITOR LIPPI, Prefeito do Município de Sorocaba, no uso das atribuições que lhe são conferidas pela Lei Orgânica do Município, visando agilizar o fluxo dos processos e atos administrativos de gestão de pessoas,

#### DECRETA:

Art. 1º Fica delegada ao Secretário de Recursos Humanos, a competência para decidir os atos administrativos de efeito individual, relativos aos fun-

cionários e servidores municipais que tratem de substituições por férias ou afastamentos, apostilamentos, concessão de licenças nos casos previstos em lei, licença-prêmio, sexta-parte, prorrogação de posse, contratos de trabalho e suas alterações.

Art. 2º As Portarias expedidas dentro dos atos administrativos mencionados no artigo anterior serão assinadas pelo Secretário de Recursos Humanos para que produzam os efeitos legais.

Art. 3º Este Decreto entra em vigor na data de sua publicação.

Palácio dos Tropeiros, em 19 de Março de 2008, 353º da Fundação de Sorocaba.

VITOR LIPPI  
Prefeito Municipal

MARCELO TADEU ATHAYDE  
Secretário de Negócios Jurídicos

RODRIGO MORENO  
Secretário de Recursos Humanos

Publicado na Divisão de Controle de Documentos e Atos Oficiais, na data supra.

MARIA APARECIDA RODRIGUES  
Chefe da Divisão de Controle de Documentos e Atos Oficiais

## PORTARIA

### Processo nº 18.902/94 PORTARIA Nº 22.604

VITOR LIPPI, Prefeito do Município de Sorocaba, no uso das atribuições que lhe são conferidas pela Lei Orgânica do Município e, em especial, nos termos da Lei nº 6.449, de 24 de agosto de 2001, o Decreto nº 13.228, de 29 de agosto de 2001 e o Decreto nº 13.338, de 20 de março de 2002, resolve nomear o Vereador José Francisco Martinez, como membro suplente, representante do Poder Legislativo no Conselho de Alimentação Escolar – CAE, em substituição ao Vereador João Donizeti Silvestre e Andréia Aparecida de Oliveira, como membro titular, representante dos Professores, no Conselho de Alimentação Escolar – CAE, em substituição e Maria Haideia de Carvalho.

Palácio dos Tropeiros, em 14 de Março de 2008, 353º da Fundação de Sorocaba.

VITOR LIPPI  
Prefeito Municipal

## SEJ

### Secretaria de Negócios Jurídicos

#### DIVISÃO DE CONTROLE DE DOCUMENTOS E ATOS OFICIAIS

#### PROCESSOS DESPACHADOS PELO SR. SECRETARIO DE NEGÓCIOS JURÍDICOS

1- PROCESSO - 26.550/2007

Interessado – LUIS RENATO CLEMENTE  
Assunto – Auto de Infração  
Recurso datado de 14/01/2008  
Despacho – INDEFERIDO

2- PROCESSO - 3.114/2008

Interessado – ADRIANO ANTONIO GOMES  
Assunto – Permissão de Uso  
Requerimento datado de 12/02/2008  
Despacho – INDEFERIDO

3- PROCESSO - 3.581/2008

Interessado – JAIME JOSE DA SILVA  
Assunto – Compra de imóvel pertencente à PMS  
Requerimento datado de 15/02/2008  
Despacho – INDEFERIDO

4- PROCESSO - 3.762/2008

Interessado – MIGUEL RAMOS  
Assunto – Permissão de Uso  
Requerimento datado de 19/02/2008  
Despacho – INDEFERIDO

MARIA APARECIDA RODRIGUES  
chefe da Divisão de Controle de Documentos e Atos Oficiais

#### DIVISÃO DE CONTROLE DE DOCUMENTOS E ATOS OFICIAIS

#### PROCESSOS DESPACHADOS PELO SR. SECRETARIO DE NEGÓCIOS JURÍDICOS

1- PROCESSO - 26.428/2007

Interessado – MARCIA ADRIANA PASQUETO LIMA  
Assunto – Cópia do Processo  
Requerimento datado de 06/11/2007

Despacho – INDEFERIDO

2- PROCESSO - 3663/2008

Interessado – JOÃO BATISTA DE ANDRADE  
Assunto – Solicita Ressarcimento  
Requerimento datado de 18/02/2007  
Despacho – INDEFERIDO

3- PROCESSO - 9.080/87

Interessado – CLEIDE DAS DORES ROCHA LOUREIRO/VALDO LUIZ DE ALMEIDA BARROS  
Assunto – Cópia do Processo  
Requerimento datado de 15/02/2007  
Despacho – INDEFERIDO

4- PROCESSO - 2.065/2008

Interessado – JOSE FERNANDES  
Assunto – Permissão de Uso  
Requerimento datado de 28/01/2008  
Despacho – INDEFERIDO

MARIA APARECIDA RODRIGUES  
Chefe da Divisão de Controle de Documentos e Atos Oficiais

#### DIVISÃO DE CONTROLE DE DOCUMENTOS E ATOS OFICIAIS

#### NOTIFICAÇÃO

NOTIFICAMOS os interessados abaixo relacionados que foram deferidas as solicitações de cópias xerográficas. Referidas cópias devem ser retiradas nesta Divisão de Controle de Documentos e Atos Oficiais, sita no térreo do Paço Municipal, no horário das 8h00 às 16h00, de 2ª a 6ª Feira, no prazo de 07 (sete) dias úteis. Decorrido esse prazo, os documentos xerografados serão encaminhados para arquivo.

PROCESSO DEFERIDO

1 - PROCESSO Nº 24.071/2005  
INTERESSADO – BANCO BRADESCO S/A  
ASSUNTO – Cópia do Processo  
SOLICITANTE – BANCO BRADESCO S/A

2 - PROCESSO Nº 23.011/2001  
INTERESSADO – ILDEFONSO RODRIGUES E  
OU  
ASSUNTO – Cópia de fls. do Processo  
SOLICITANTE – LUIZ ROSATI

3 - PROCESSO Nº 27.469/2007  
INTERESSADO – CAMARGO ASSOCIADOS  
COMERCIO E SERVIÇOS AUTOMOTIVOS  
LTDA  
ASSUNTO – Cópia de fls. do Processo  
SOLICITANTE – RENATA T. PIMENTA VAS-  
CONCELOS/LUIZ ROSATI

4 - PROCESSO Nº 14.849/94  
INTERESSADO – WILSON VELASCO JUNIOR  
E OU  
ASSUNTO – Cópia das Plantas  
SOLICITANTE – MIRIAN GALDUROZ CAR-  
RETEIRO

MARIA APARECIDA RODRIGUES  
Chefe da Divisão de Controle de Documentos e  
Atos Oficiais

### DIVISÃO DE CONTROLE DE DOCUMENTOS E ATOS OFICIAIS

#### NOTIFICAÇÃO

**NOTIFICAMOS** os interessados abaixo relacio-  
nados que foram deferidas as solicitações de cópi-  
as xerográficas. Referidas cópias devem ser reti-  
radas nesta Divisão de Controle de Documentos e  
Atos Oficiais, sita no térreo do Paço Municipal,  
no horário das 8h00 às 16h00, de 2ª a 6ª Feira, no  
prazo de 07 (sete) dias úteis. Decorrido esse pra-  
zo, os documentos xerografados serão encami-  
nhados para arquivo.

PROCESSO DEFERIDO  
1 - PROCESSO Nº 19.521/2003  
INTERESSADO – MARIA DE FATIMA SANTOS  
RIBEIRO  
ASSUNTO – Cópia do Projeto  
SOLICITANTE – DANIELE DE FATIMA RIBEIRO

2 - PROCESSO Nº 4.038/85  
INTERESSADO – ESPOLIO DE ANTONIO PE-  
REIRA DOMINGUES  
ASSUNTO – Cópia da Planta  
SOLICITANTE – SYLVIO PEREIRA  
DOMINGUES

3 - PROCESSO Nº 5.257/2002  
INTERESSADO – JOSE ANTONIO BELLINI  
ASSUNTO – Cópia de fls. do Processo  
SOLICITANTE – RICARDO BONO ZANON

4 - PROCESSO Nº 16.305/2007  
INTERESSADO – GIANI DE OLIVEIRA  
GONDIM RODRIGUES  
ASSUNTO – Cópia do Processo  
SOLICITANTE – ANTONINO DE ALMEIDA MOURA

5 - PROCESSO Nº 17.979/2001  
INTERESSADO – TOMMASO MANETTA  
ASSUNTO – Cópia do Alvará  
SOLICITANTE – EZEQUIEL DE MOURA

6 - PROCESSO Nº 29.127/2007  
INTERESSADO – ALEX SANDRO CAPALBO  
ASSUNTO – Cópia do Processo  
SOLICITANTE – ALEX SANDRO CAPALBO

MARIA APARECIDA RODRIGUES  
Chefe da Divisão de Controle de Documentos e  
Atos Oficiais

**SECRETARIAS**  
SEHAUM  
SGP/GM  
SEAD  
SEOBE  
SES  
  
SEDU  
  
DEMAIS SECRET.

**TITULARES**  
Rosa Galvan  
Telma Regina Sanches e Silva  
Roger Zenebri  
Edson Llamas  
Laudicéia Santos Piazentin  
Milton Paes Andrade Rosa  
Odirlei Botelho da Silva  
Alexandre Rodrigues de Castro  
Josué Ferreira de Campos

**SUPLENTES**  
Marcio luiz Leite  
Margarete Faria da Silva  
Edinaldo Souto Proença  
Gilson Ricardo Machado  
Igor Nogueira  
Betânia M. Castro Cristina  
Marilda Ap. Correa  
Rosana Bigue  
Andrea Regina B. Santos

Nada mais havendo a acrescentar, com a lavratura desta ata, declaro encerrados os trabalhos de eleição e de apuração dos votos, sendo assinada pelos membros da Comissão Eleitoral presentes à esta sessão. Sorocaba, 14 de março de 2.008, Dorival Celso Moretto (presidente da comissão eleitoral) \_\_\_\_\_,  
Eliacy Meira Araujo Barreto, Jurandir Pereira Jr., Marcelo Giardini, Wagner de Almeida Thibes, Solange Helena M. Lima, José Luiz Rossi, Jurandy Gomes da Silva.

### Sorocaba, 19 de Março de 2008. Despacho proferido pelo Sr Secretário

I - Interessado: PA nº 24.349-0/2006 –  
CLAUDETE DE FATIMA NOGUEIRA  
Assunto: Estágio Probatório/Pedido de Revisão  
Despacho: Mantida a decisão anterior.

RODRIGO MORENO  
Secretário de Recursos Humanos

### TERMO DE CONCESSÃO

Atendendo às disposições contidas na resolução 02/2002, do Tribunal de Contas do Estado de São Paulo e em conformidade com a solicitação da FUNSERV - Fundação dos Servidores Públicos do Município de Sorocaba, informamos que de acordo com o artigo 143, da Lei nº 3.800 de 02 de dezembro 1991, que o (a) Sr (a) ELZA MARIA SOUZA, Servente, Grupo OP 05, referência 05, tem direito ao benefício de adicional de tempo de serviço de 19% (dezenove por cento) adquiridos em Julho de 2007, tudo conforme consta dos registros funcionais do funcionário arquivados na Divisão de Administração de Pessoal, desta Prefeitura Municipal de Sorocaba.  
Sorocaba, em 20 de Março de 2008.

RODRIGO MORENO  
Secretário de Recursos Humanos

LAIDE APARECIDA PINTO TRINDADE  
Diretora de Área de Adm Pessoal

### TERMO DE CONCESSÃO

Atendendo às disposições contidas na resolução 02/2002, do Tribunal de Contas do Estado de São Paulo e em conformidade com a solicitação da FUNSERV - Fundação dos Servidores Públicos do Município de Sorocaba, informamos que de acordo com os artigos 133 e 143, da Lei nº 3.800 de 02 de dezembro 1991, que o (a) Sr (a) APARECIDA DE FATIMA ANDRADE, Regente Maternal, Grupo AD 09, referência 06, tem direito aos benefícios de sexta-parte a partir de Maio de 2001, e o adicional de tempo de serviço de 25% (Vinte e cinco por cento) adquiridos em Maio de 2007, tudo conforme consta dos registros funcionais do funcionário arquivados na Divisão de Administração de Pessoal, desta Prefeitura Municipal de Sorocaba.  
Sorocaba, em 20 de Março de 2008.

RODRIGO MORENO  
Secretário de Recursos Humanos

LAIDE APARECIDA PINTO TRINDADE  
Diretora de Área de Adm Pessoal

### TERMO DE CONCESSÃO

Atendendo às disposições contidas na resolução 02/2002, do Tribunal de Contas do Estado de São Paulo e em conformidade com a solicitação da FUNSERV - Fundação dos Servidores Públicos do

Município de Sorocaba, informamos que de acordo com os artigos 133 e 143, da Lei nº 3.800 de 02 de dezembro 1991, que o (a) Sr (a) ALAIDE MACHADO BARANA, Professor de Educação Básica I, Nível II, Grupo QM 41, referência 09, tem direito aos benefícios de sexta-parte a partir de Outubro de 2001, e o adicional de tempo de serviço de 26% (Vinte e seis por cento) adquiridos em Outubro de 2007, tudo conforme consta dos registros funcionais do funcionário arquivados na Divisão de Administração de Pessoal, desta Prefeitura Municipal de Sorocaba.  
Sorocaba, em 20 de Março de 2008.

RODRIGO MORENO  
Secretário de Recursos Humanos

LAIDE APARECIDA PINTO TRINDADE  
Diretora de Área de Adm Pessoal

### TERMO DE CONCESSÃO

Atendendo às disposições contidas na resolução 02/2002, do Tribunal de Contas do Estado de São Paulo e em conformidade com a solicitação da FUNSERV - Fundação dos Servidores Públicos do Município de Sorocaba, informamos que de acordo com os artigos 133 e 143, da Lei nº 3.800 de 02 de dezembro 1991, que o (a) Sr (a) LAURO CESAR DE MADUREIRA MESTRE, Procurador, Grupo TS 10, referência 06, tem direito aos benefícios de sexta-parte a partir de Agosto de 2002, e o adicional de tempo de serviço de 25% (Vinte e cinco por cento) adquiridos em Junho de 2007, tudo conforme consta dos registros funcionais do funcionário arquivados na Divisão de Administração de Pessoal, desta Prefeitura Municipal de Sorocaba.  
Sorocaba, em 20 de Março de 2008.

RODRIGO MORENO  
Secretário de Recursos Humanos

LAIDE APARECIDA PINTO TRINDADE  
Diretora de Área de Adm Pessoal

### PORTARIA Nº 56.475/DAP

VITOR LIPPI, Prefeito do Município de Sorocaba, em exercício, no uso de suas atribuições legais, resolve exonerar, a pedido, RENATO RIBEIRO MONTEIRO, Oficial de Comunicação, a partir de 08 de Março de 2008, cessando-se os efeitos da Portaria nº 52.560/DAP de 05 de Junho de 2006. Palácio dos Tropeiros, em 13 de Março de 2008.

VITOR LIPPI  
Prefeito Municipal

### PORTARIA Nº 56.479/DAP

VITOR LIPPI, Prefeito do Município de Sorocaba, no uso de suas atribuições legais, resolve nomear, FABIANA BLASECK SORRILHA, para exercer, em comissão, o cargo de Oficial de Comunicação, a partir de 10 de Março de 2008, cessando-se os

**SERH**

Secretaria de Recursos Humanos

### COMISSÃO INTERNA DE PREVENÇÃO ACIDENTES CIPA

#### ATA DE ELEIÇÃO E DE APURAÇÃO DA CIPA/2008

Em conformidade com o Decreto Municipal 14.672 de 15 de dezembro

de 2.005 e resolução SERH 01/2008, nos dias onze e doze de março de dois mil e oito, realizaram-se no âmbito da Administração, as eleições para escolha dos representantes dos servidores na Comissão Interna de Prevenção de Acidentes - CIPA. No dia treze às nove horas no Salão de Vidro, localizado no pavimento térreo do Paço Municipal iniciou-se a apuração, com abertura das urnas e contagem dos votos, por Secretária, conforme grupos distribuídos de acordo com a Resolução SERH mencionada, sendo interrompida às dezessete horas e reiniciada às oito horas do dia quatorze. Estando presentes os membros da Comissão Eleitoral: Dorival Celso Moretto, Eliacy Meira Araujo Barreto, Jurandir Pereira Jr., Marcelo Giardini, Wagner de Almeida Thibes, Solange Helena M. Lima, José Luiz Rossi e Jurandy Gomes da Silva iniciou-se a apuração pela SEHAUM - Secretária de Habitação, Urbanismo e Meio Ambiente tendo como resultado: Marcio Luiz Leite- 19 votos, Rosa Galvan- 35 votos, 05 Brancos e 56 Ausentes , totalizando 59 votos válidos. SEOBE - Secretária de Obras e Infra-estrutura Urbana tendo como resultado: Edson Llamas- 70 votos, Gilson Ricardo Machado- 34, Brancos 07 votos, Nulos 01 voto e 42 ausentes, totalizando 112 votos válidos. SGP/GM - Secretária de Governo e Planejamento/Guarda Municipal tendo como resultado: Margarete Faria da Silva- 64 votos, Telma Regina Sanches Silva- 134 votos, Brancos 08 votos, Nulos 05 votos e 189 Ausentes, totalizando 211 votos válidos. SEAD - Secretária da Administração tendo como resultado: Edinaldo Souto Proença- 38 votos, Roger Zenebri- 61 votos, Branco 01 voto, Nulos 02 votos e 95 Ausentes, totalizando 102 votos válidos. SERH/SECOM/SEJ/SEF/SECID/ SEJUV/ SEMES/SERT/SEDE/SEPAR/ SECULT tendo como resultado: Andrea Regina B. Santos- 113 votos, Aparecido Gilberto Rego- 17 votos, Josué Ferreira de Campos- 186 votos, José Renato Proença- 80 votos, Marcelo Alves- 33 votos, Roberta G.A.P.S.G. Pereira 88 votos, Brancos 18 votos, Nulos 16 votos e 322 Ausentes, totalizando 551 votos válidos. SES - Secretária da Saúde tendo como resultado: Andrea Cristina P. Gil de Jesus- 63 votos, Betânia Maria Castro Cristina- 145 votos, Débora Cristina L.M. Oliveira- 76 votos, Igor Nogueira 148 votos, Gilmar Antunes Pedroso- 82 votos, Laudicéia Santos Piazentin- 314 votos, Maria Antonieta N. Cecilio- 48 votos, Milton Paes Andrade Rosa- 195 votos, Brancos 30 votos, Nulos 14 votos e 663 Ausentes, totalizando 1.115 votos válidos. SEDU - Secretária da Educação tendo como resultado: Adriana de Fatima G.T. Guidoni- 95 votos, Alexandre Rodrigues de Castro- 210 votos, André Salvador A Almeida- 79 votos, Anésia Ap. S. Gassner- 54 votos, Cirlene Mascarenhas- 63 votos, Eliana Ap. Machado- 43 votos, Eneida Ap. Oliveira Rolinho- 98 votos, Gilson Ap. Borges Correa- 77 votos, Karen Caroline Oliveira- 47 votos, Marilda Ap. Correa- 192 votos, Mario Pereira de Souza- 61 votos, Odirlei Botelho da Silva-293 votos, Patricia Figueiredo Santos Albertine- 35 votos, Patricia Silveira Alves- 77 votos, Regina Conceição da S. Gonçalves- 43 votos, Rosana Bigue- 135 votos, Rute Madureira C. Miranda- 101 votos, Sonia Helena Santos- 84 votos, Sonia Maria Gonçalves- 74 votos, Terezinha de Jesus O Paula- 70 votos, Brancos 47 votos, Nulos 24 votos e 678 Ausentes, totalizando 2.002 votos válidos. Votaram 4.152 servidores, compreendendo 67,00% do total da Administração, sendo eleitos:

efeitos da Portaria nº 52.798/DAP de 31 de Agosto de 2006.  
Palácio dos Tropeiros, 13 de Março de 2008.

VITOR LIPPI  
Prefeito Municipal

#### PORTARIA Nº 56.480/DAP

VITOR LIPPI, Prefeito do Município de Sorocaba, no uso de suas atribuições legais, resolve dispensar, a pedido, PATRÍCIA RIBEIRO BARROSO HERNANDES, Professor de Educação Básica I, Nível I, da Secretaria da Educação, a partir de 06 de Março de 2008.  
Palácio dos Tropeiros, em 17 de Março de 2008.

VITOR LIPPI  
Prefeito Municipal

#### PORTARIA Nº 56.481/DAP

VITOR LIPPI, Prefeito do Município de Sorocaba, no uso de suas atribuições legais, resolve exonerar, a pedido, GUSTAVO ANDRADE GIMENES, Médico Plantonista, da Secretaria da Saúde, a partir de 12 de Março de 2008.  
Palácio dos Tropeiros, em 17 de Março de 2008.

VITOR LIPPI  
Prefeito Municipal

#### PORTARIA Nº 56.482/DAP

VITOR LIPPI, Prefeito do Município de Sorocaba, no uso de suas atribuições legais, resolve cessar, o contrato firmado com esta Prefeitura, de ANDRÉ NUNES DA SILVA, Médico Plantonista, da Secretaria da Saúde, a partir de 12 de Março de 2008.  
Palácio dos Tropeiros, em 17 de Março de 2008.

VITOR LIPPI  
Prefeito Municipal

#### PORTARIA Nº 56.483/DAP

VITOR LIPPI, Prefeito do Município de Sorocaba, no uso de suas atribuições legais, resolve cessar, o contrato firmado com esta Prefeitura, de LAUREN LOPES ARCHILLA, Auxiliar Administrativo, da Secretaria de Finanças, a partir de 20 de Março de 2008.  
Palácio dos Tropeiros, em 17 de Março de 2008.

VITOR LIPPI  
Prefeito Municipal

#### PORTARIA Nº 56.484/DAP

VITOR LIPPI, Prefeito do Município de Sorocaba, no uso de suas atribuições legais, resolve cessar, o contrato firmado com esta Prefeitura, de MARIO ANTONIO DAMITO, Médico I, da Secretaria da Saúde, a partir de 12 de Março de 2008.  
Palácio dos Tropeiros, em 17 de Março de 2008.

VITOR LIPPI  
Prefeito Municipal

#### PORTARIA Nº 56.485/DAP

VITOR LIPPI, Prefeito do Município de Sorocaba, no uso de suas atribuições legais, resolve exonerar, a pedido, MARCOS SOUSA PIRES, Auxiliar de Administração, a partir de 13 de Março de 2008.  
Palácio dos Tropeiros, 17 de Março de 2008.

VITOR LIPPI  
Prefeito Municipal

#### PORTARIA Nº 56.486/DAP

VITOR LIPPI, Prefeito do Município de Sorocaba, no uso de suas atribuições legais, resolve exonerar, a pedido, JOSÉ CARLOS DA COSTA ELIAS, Mé-

dico I, da Secretaria da Saúde, a partir de 14 de Março de 2008.  
Palácio dos Tropeiros, em 17 de Março de 2008.

VITOR LIPPI  
Prefeito Municipal

#### PORTARIA Nº 56.487/DAP

VITOR LIPPI, Prefeito do Município de Sorocaba, no uso de suas atribuições legais e de acordo com o artigo 73, parágrafo 1º da Lei Orgânica do Município de Sorocaba, resolve afastar a funcionária ROSA GALVAN, de suas funções, durante o tempo que perdurar o seu mandato como Diretor do Sindicato dos Servidores Públicos Municipais de Sorocaba, sem prejuízo de seus vencimentos, a partir de 10 de Março de 2008.  
Palácio dos Tropeiros, em 17 de Março de 2008.

VITOR LIPPI  
Prefeito Municipal

#### PORTARIA Nº 56.488/DAP

VITOR LIPPI, Prefeito do Município de Sorocaba no uso de suas atribuições legais resolve determinar que fique apostilado nos assentamentos da funcionária PATRÍCIA ROBERTA KOURY DE LIMA, Professor de Educação Básica I, Nível II, da Secretaria da Educação, o seu nome de solteira PATRÍCIA ROBERTA KOURY.  
Palácio dos Tropeiros, em 17 de Março de 2008.

VITOR LIPPI  
Prefeito Municipal

#### PORTARIA Nº 56.489/DAP

VITOR LIPPI, Prefeito do Município de Sorocaba, no uso de suas atribuições legais e de acordo com os artigos 44 e 45 do Estatuto dos Servidores Públicos Municipais de Sorocaba, resolve remover o funcionário CARLOS ALBERTO DE CASTRO, Assistente de Administração II, da Divisão de Administração e Serviços, da Secretaria da Administração, para exercer seu cargo, na Secretaria da Saúde, a partir de 17 de Março de 2008.  
Palácio dos Tropeiros, em 17 de Março de 2008.

VITOR LIPPI  
Prefeito Municipal

#### PORTARIA Nº 56.490/DAP

VITOR LIPPI, Prefeito do Município de Sorocaba, no uso de suas atribuições legais e de acordo com os artigos 44 e 45 do Estatuto dos Servidores Públicos Municipais de Sorocaba, resolve remover o funcionário EDISON ANGELO DINIS, Servente, da Divisão de Administração e Serviços, da Secretaria da Administração, para exercer seu cargo, na Secretaria da Saúde, a partir de 17 de Março de 2008.  
Palácio dos Tropeiros, em 17 de Março de 2008.

VITOR LIPPI  
Prefeito Municipal

#### PORTARIA Nº 56.491/DAP

VITOR LIPPI, Prefeito do Município de Sorocaba, no uso de suas atribuições legais e de acordo com os artigos 44 e 45 do Estatuto dos Servidores Públicos Municipais de Sorocaba, resolve remover, o funcionário EDSON BARROS STEFFEN, Coordenador Técnico de Unidade de Saúde, da Divisão de Administração e Serviços, da Secretaria da Administração, para exercer seu cargo, na Secretaria da Saúde, a partir de 17 de Janeiro de 2008.  
Palácio dos Tropeiros, em 08 de Janeiro de 2008.

VITOR LIPPI  
Prefeito Municipal

#### PORTARIA Nº 56.492/DAP

VITOR LIPPI, Prefeito do Município de Sorocaba, no uso de suas atribuições legais e de acordo com os artigos 44 e 45 do Estatuto dos Servidores Públicos Municipais de Sorocaba, resolve remover, a funcionária MARIA APARECIDA DE OLIVEIRA BAGATIM, Assistente de Almoxarife, da Divisão de Administração e Serviços, da Secretaria da Administração, para exercer seu cargo, na Secretaria da Saúde, a partir de 17 de Março de 2008.  
Palácio dos Tropeiros, em 17 de Março de 2008.

VITOR LIPPI  
Prefeito Municipal

#### PORTARIA Nº 56.493/DAP

VITOR LIPPI, Prefeito do Município de Sorocaba, no uso de suas atribuições legais e de acordo com os artigos 44 e 45 do Estatuto dos Servidores Públicos Municipais de Sorocaba, resolve remover, a funcionária NEREIDE MARIA BENTO SALGADO, da Divisão de Administração e Serviços, da da Secretaria da Administração, para exercer seu cargo, na Secretaria da Saúde, a partir de 17 de Março de 2008.  
Palácio dos Tropeiros, em 17 de Março de 2008.

VITOR LIPPI  
Prefeito Municipal

#### PORTARIA Nº 56.494/DAP

VITOR LIPPI, Prefeito do Município de Sorocaba, no uso de suas atribuições legais e de acordo com os artigos 44 e 45 do Estatuto dos Servidores Públicos Municipais de Sorocaba, resolve remover, o funcionário MARCIO DE CARVALHO GOES, Oficial de Obras e Manutenção, da Divisão de Administração e Serviços, da Secretaria da Administração, para exercer seu cargo, na Secretaria da Saúde, a partir de 17 de Março de 2008.  
Palácio dos Tropeiros, em 17 de Março de 2008.

VITOR LIPPI  
Prefeito Municipal

#### PORTARIA Nº 56.495/DAP

VITOR LIPPI, Prefeito do Município de Sorocaba, no uso de suas atribuições legais e de acordo com os artigos 44 e 45 do Estatuto dos Servidores Públicos Municipais de Sorocaba, resolve remover, a funcionária MARIA ANGELA DE JESUS MARIANO, Assistente de Almoxarife, da Divisão de Administração e Serviços, da Secretaria da Administração, para exercer seu cargo, na Secretaria da Saúde, a partir de 17 de Março de 2008.  
Palácio dos Tropeiros, em 17 de Março de 2008.

VITOR LIPPI  
Prefeito Municipal

#### PORTARIA Nº 56.496/DAP

VITOR LIPPI, Prefeito do Município de Sorocaba, no uso de suas atribuições legais, resolve exonerar, a pedido, LILIAN REGINA CASSEMIRO, Recepcionista de Pronto Atendimento, da Secretaria da Saúde, a partir de 04 de Março de 2008.  
Palácio dos Tropeiros, em 18 de Março de 2008.

VITOR LIPPI  
Prefeito Municipal

#### PORTARIA Nº 56.497/DAP

VITOR LIPPI, Prefeito do Município de Sorocaba, no uso de suas atribuições legais, resolve exonerar, a pedido, RENATA MARIA CRUZ VERLANGIERI, Médico I, da Secretaria da Saúde, a partir de 14 de Março de 2008.  
Palácio dos Tropeiros, em 18 de Março de 2008.

VITOR LIPPI  
Prefeito Municipal

#### PORTARIA Nº 56.498/DAP

VITOR LIPPI, Prefeito do Município de Sorocaba, no uso de suas atribuições legais, resolve dispensar, a pedido, ROSANGELA DE OLIVEIRA, Auxiliar de Educação, da Secretaria da Educação, a partir de 12 de Março de 2008.  
Palácio dos Tropeiros, em 18 de Março de 2008.

VITOR LIPPI  
Prefeito Municipal

#### PORTARIA Nº 56.499/DAP

VITOR LIPPI, Prefeito do Município de Sorocaba, no uso de suas atribuições legais resolve determinar que fique apostilado nos assentamentos da funcionária MARAISA APARECIDA SILVA STRAMANDINOLI, Professor de Educação Básica I, Nível II, da Secretaria da Educação, o seu nome de solteira MARAISA APARECIDA DA SILVA.  
Palácio dos Tropeiros, em 20 de Março de 2008.

VITOR LIPPI  
Prefeito Municipal

#### PORTARIA Nº 56.501/DAP

VITOR LIPPI, Prefeito do Município de Sorocaba, no uso de suas atribuições legais, resolve exonerar, a pedido, CINTHIA MARA MIGLIORINI, Auxiliar de Educação, da Secretaria da Educação, a partir de 05 de Março de 2008.  
Palácio dos Tropeiros, em 18 de Março de 2008.

VITOR LIPPI  
Prefeito Municipal

#### PORTARIA Nº 56.502/DAP

VITOR LIPPI, Prefeito do Município de Sorocaba, no uso de suas atribuições legais, resolve cessar, o contrato firmado com esta Prefeitura, de PAULA PURCHIO DUARTE, Médico Plantonista, da Secretaria da Saúde, a partir de 12 de Março de 2008.  
Palácio dos Tropeiros, em 18 de Março de 2008.

VITOR LIPPI  
Prefeito Municipal

#### PORTARIA Nº 56.503/DAP

VITOR LIPPI, Prefeito do Município de Sorocaba, no uso de suas atribuições legais, resolve cessar, o contrato firmado com esta Prefeitura, de LUCELIA APARECIDA DIAS FRANCISCO COSTA, Médico Plantonista, da Secretaria da Saúde, a partir de 16 de Março de 2008.  
Palácio dos Tropeiros, em 18 de Março de 2008.

VITOR LIPPI  
Prefeito Municipal

#### PORTARIA Nº 56.504/DAP

VITOR LIPPI, Prefeito do Município de Sorocaba, no uso de suas atribuições legais, resolve cessar, o contrato firmado com esta Prefeitura, de IRMA CLAUDIA SABOYA RIBEIRO, Médico Plantonista, da Secretaria da Saúde, a partir de 18 de Março de 2008.  
Palácio dos Tropeiros, em 18 de Março de 2008.

VITOR LIPPI  
Prefeito Municipal

#### PORTARIA Nº 56.505/DAP

VITOR LIPPI, Prefeito do Município de Sorocaba, no uso de suas atribuições legais, resolve cessar, o contrato firmado com esta Prefeitura, de LUIS HENRIQUE BARBOSA, Médico Plantonista, da Secretaria da Saúde, a partir de 16 de Março de 2008.

Palácio dos Tropeiros, em 18 de Março de 2008.

VITOR LIPPI  
Prefeito Municipal

**PORTARIA Nº 56.506/DAP**

VITOR LIPPI, Prefeito do Município de Sorocaba, no uso de suas atribuições legais, resolve cessar, o contrato firmado com esta Prefeitura, de JORGE GUIDO VILLAREJOS MENDOZA, Médico Plantonista, da Secretaria da Saúde, a partir de 16 de Março de 2008.

Palácio dos Tropeiros, em 18 de Março de 2008.

VITOR LIPPI  
Prefeito Municipal

**PORTARIA Nº 56.507/DAP**

VITOR LIPPI, Prefeito do Município de Sorocaba, no uso de suas atribuições legais, resolve cessar, o contrato firmado com esta Prefeitura, de JOSÉ OTAVIO FRANCO MINERVINO, Médico Plantonista, da Secretaria da Saúde, a partir de 19 de Março de 2008.

Palácio dos Tropeiros, em 18 de Março de 2008.

VITOR LIPPI  
Prefeito Municipal

**PORTARIA Nº 56.508/DAP**

VITOR LIPPI, Prefeito do Município de

Sorocaba, no uso de suas atribuições legais e de acordo com os artigos 44 e 45 do Estatuto dos Servidores Públicos Municipais de Sorocaba, resolve remover, o funcionário AREOBALDO NEGRETI, Engenheiro Civil I, da Secretaria da Habitação, Urbanismo e Meio Ambiente, para exercer seu cargo, na Secretaria de Obras e Infra-Estrutura Urbana, a partir de 17 de Março de 2008.

Palácio dos Tropeiros, em 18 de Março de 2008.

VITOR LIPPI  
Prefeito Municipal

**PORTARIA Nº 56500 /DAP**

VITOR LIPPI, Prefeito do Município de Sorocaba, no uso de suas atribuições legais, resolve contratar, sob o regime da CLT e de acordo com a Lei nº 3.801, artigo 12, inciso II, de 02 de dezembro de 1991, MARIA CLARA COIMBRA GARCIA para a Função Atividade de Professor de Educação Básica II, N. I, ref.1 da SECRETARIA DA EDUCAÇÃO, valendo os primeiros 30 (trinta) dias como experiência a partir de 19 de Março de 2008, em substituição, enquanto perdurar o afastamento de PATRICIA CRISTINA BONILHA FERNANDES, expirando-se a validade do contrato em 19 de Dezembro de 2008, caso não retorne o(a) substituído(a) até esta data ou até a realização de Concurso Público.

Palácio dos Tropeiros, 18 de Março de 2008

VITOR LIPPI  
Prefeito Municipal

**EDITAL DE CONCURSO DE ACESSO - Nº 01/2008  
GABARITO**

A Prefeitura de Sorocaba divulga o gabarito do Concurso de Acesso Edital nº 01/2008, realizado no dia 16/03/2008 para o cargo de Motorista Especializado.

01. E	02. D	03. C	04. D	05. E	06. C	07. D
08. C	09. A	10. B	11. B	12. E	13. D	14. E
15. C	16. B	17. B	18. E	19. A	20. C	21. D
22. D	23. A	24. E	25. A			

Sorocaba, 18 de março de 2008.

Maria do Carmo Paes

Comissão Permanente de Concursos e Processos Seletivos Públicos - Presidente

**ADITAMENTO AO EDITAL DE CONCURSO PÚBLICO Nº 03 / 2008**

A Prefeitura de Sorocaba e a FUNSERV – Fundação de Seguridade Social dos Servidores Públicos Municipais de Sorocaba, de acordo com o Processo Administrativo nº 5435/2008, ADITAM o Edital de Concurso Público nº 03/2008, divulgado no Jornal do Município de Sorocaba de 14.03.2008.

Fica incluído, para fins de realização do Concurso, o cargo de **Agente de Fiscalização, código 016**. Em consequência, fica aditado aos Capítulos I, VI e VIII e nos Anexos I e II o que segue:

**INSTRUÇÕES ESPECIAIS**

**I - DOS CARGOS E DAS VAGAS**

CÓDIGO	CARGOS	Nº DE VAGAS GERAL	Nº DE VAGAS PORT. DEF.	SALÁRIOS (R\$)	CHS	REQUISITOS
016	Agente de Fiscalização	06	--	1.410,28	40	- Ensino Médio Completo

**IV - DAS PROVAS**

CÓDIGOS	CARGOS	PROVAS	Nº DE DEITENS
016	Agente de Fiscalização	<b>Prova Objetiva</b>	
		Língua Portuguesa	15
		Matemática	15
		Conhecimentos Específicos	20

**VIII - DOS CRITÉRIOS DE DESEMPATE**

1.1. para os cargos de Agente de Fiscalização, Auxiliar de Educação, Inspetor de Alunos, Motorista Especializado, Técnico de Controle Administrativo e Técnico de Segurança de Trabalho I

a) com idade igual ou superior a 60 (sessenta) anos, nos termos da Lei Federal nº 10.741/03, entre si e frente aos demais, sendo que será dada preferência ao de idade mais elevada;

b) que obtiver maior número de acertos nas questões de Conhecimentos Específicos;

c) que obtiver maior número de acertos nas questões de Língua Portuguesa;

d) mais idoso dentre aqueles com idade inferior a 60 (sessenta) anos.

ANEXO I - DAS ATRIBUIÇÕES  
AGENTE DE FISCALIZAÇÃO

Fiscalizar, sob orientação técnica, o cumprimento do Código de Defesa do Consumidor e legislações afins referentes à Ordem Econômica e Social, em cooperação e subsidiariamente às autoridades estaduais e federais; garantir o cumprimento da legislação através de procedimentos de orientação, notificações, autuações, multas, apreensões e outras medidas cabíveis.

**ANEXO II - CONTEÚDOS PROGRAMÁTICOS**

**ENSINO MÉDIO COMPLETO**

Agente de Fiscalização - Conhecimentos Específicos

Constituição República Federativa do Brasil: Artigo 5º, Inciso XXXII; Artigo 170, Inciso V; Artigo 48 Disposições Transitórias. Lei Federal nº 8.078 de 11 de setembro de 1.990 - Código de Defesa do Consumidor: Título I - Capítulos I, II, III, IV e V; Capítulo VII, Artigos 55 a 57. Decreto Federal nº 2.181 de 20 de março de 1.997: Capítulos I, II e III. Lei Federal nº 10.671 de 15 de maio de 2.003 - Estatuto de Defesa do Torcedor. Lei Federal nº 10.962 de 11 de outubro de 2.004 - Afiação de Preços de Produtos e Serviços para o Consumidor. Lei Estadual nº 10.499 de 5 de janeiro de 2.000 - Afiação de Preços de Produtos e Serviços. Lei Estadual nº 10.858 de 31 de agosto de 2.001 - Meia Entrada. Lei Estadual nº 11.886 de 1º de março de 2.005 - Consumo Mínima. NOÇÕES DE INFORMÁTICA: Uso de correio eletrônico, preparo de mensagens (anexação de arquivos, cópias). Microsoft Word 97/2000: estrutura básica dos documentos, edição e formatação de textos, cabeçalhos, parágrafos, fontes, colunas, marcadores simbólicos e numéricos, e tabelas, impressão, ortografia e gramática, controle de quebras, numeração de páginas, legendas, índices, inserção de objetos, campos predefinidos, caixas de texto. Microsoft Excel 97/2000: estrutura básica das planilhas, conceitos de células, linhas, colunas, pastas e gráficos, elaboração de tabelas e gráficos, uso de fórmulas, funções e macros, impressão, inserção de objetos, campos predefinidos, controle de quebras, numeração de páginas, obtenção de dados externos, classificação. Microsoft PowerPoint 97/2000: estrutura básica das apresentações, conceitos de slides, anotações régua, guias cabeçalhos e rodapés, noções de edição e formatação de apresentações, inserção de objetos, numeração de páginas, botões de ação, animação e transição. Microsoft Windows 98/2000: conceito de pastas, diretórios, arquivos e atalhos, área de trabalho, área de transferência, manipulação de arquivos e pastas, uso dos menus, programas e aplicativos, interação com o conjunto de aplicativos Microsoft Office. Navegação Internet, conceitos de URL, links, sites, impressão de páginas.

A legislação pertinente a Conhecimentos Específicos está disponível no site: <http://www.procon.sp.gov.br/categoria.asp?id=199>

Os demais itens do Edital de Concurso Público nº 03/2008 permanecem inalterados.

E, para que chegue ao conhecimento de todos, é expedido o presente Edital.

Sorocaba, em 19 de março de 2008.

Comissão Permanente de Concursos e Processo Seletivos Públicos

Maria do Carmo Paes

**Processo Seletivo - Edital 02/2008  
PONTUAÇÃO**

A Comissão Permanente de Concursos e Processos Seletivos Públicos, após análise dos títulos por Grupo de Trabalho formado por Técnicos da Secretaria da Saúde, divulga em ordem alfa a pontuação obtida:

**Médico Plantonista - Cardiologista**

**Nº de Inscr. Nome R.G. Pontuação**

Nenhum inscrito

**Médico Plantonista - Dermatologista**

**Nº de Inscr. Nome R.G. Pontuação**

6	ANGELA VALERIA TOZZI DE OLIVEIRA MENDES	11.308.351-8	4
4	CAROLINA OKADA ZERBINI	7.760.760	4
14	LUCIANA DA COSTA SILVA	26.644.514-7	4
10	MARIA HELOISA TERRA LELLIS PETRYR RASZL	5.045.421	4
9	MARTHA CHRISTINA DE MELLO FIGUEIREDO DELFINO	13.484.410-5	4
11	TANIA REGINA SILVA FARIAS	15.936.086-9	4

**Médico Plantonista - Oftalmologista**

**Nº de Inscr. Nome R.G. Pontuação**

1	ANA CAROLINA MAIELLO	20.981.848	4
16	LUCIANO BERTOLINI ANDRADE	37.381.265-6	4
8	RODRIGO ANDRE DE OLIVEIRA PEREIRA	29.627.330-2	4
2	SERGIO CAMARGO STEFANINI	18.823.012	4

**Médico Plantonista - Urologista**

**Nº de Inscr. Nome R.G. Pontuação**

15	AURO CEZAR DE ARAUJO	16.430.099	0
13	DANIEL ELPIDIO RODRIGUES DA SILVA	864.866	4
7	JOSEPH CHAMMAS DIB NETO	18.445.698-8	4
3	LEONARDO EIRAS MESSINA	6.739.563	1
5	RICARDO TAKESHI TAKAHASHI	26.597.797-6	4
12	RODRIGO DIAS TARPINIAN	20.333.734-7	4

Sorocaba, 19 de março de 2008.

Comissão Permanente de Concursos e Processos Seletivos Públicos

Maria do Carmo Paes - Presidente

**Processo Seletivo - Edital 01/2008  
EDITAL DE CONVOCAÇÃO PARA REALIZAÇÃO DA PROVA OBJETIVA**

A Prefeitura Municipal de Sorocaba convoca a todos os inscritos no Processo Seletivo para provimento de vagas de estágio referente ao Programa Emprego Jovem, conforme instruções e listagem abaixo:

## INSTRUÇÕES ESPECIAIS

- O candidato deverá comparecer no local da prova 30 minutos de antecedência.
- Os eventuais erros de digitação de nome, número de documento de identidade, data de nascimento e número de filhos deverão ser corrigidos no dia da prova, em formulário específico.
- Ao candidato só será permitida a realização da prova na data, no local e horário constantes no Edital de Convocação.
- Somente será admitido à sala de prova o candidato que estiver munido de documento de identidade original. Serão considerados documentos de identidade: as carteiras e/ou cédulas de identidade expedidas pelas Secretarias de Segurança, pelas Forças Armadas, pela Polícia Militar ou pelo Ministério das Relações Exteriores; Cédula de Identidade para Estrangeiros (no prazo de validade); Cédula de Identidade fornecida por Órgãos ou Conselhos de Classe que, por força de Lei Federal, valem como documento de identidade; Carteira de Trabalho e Previdência Social.
- Não serão aceitos, por serem documentos destinados a outros fins: Boletim de Ocorrência, Protocolos, Certidão de Nascimento, Título Eleitoral, Carteira Nacional de Habilitação (emitida anteriormente à Lei 9.053/97), Carteira de Estudante, Crachás, Identidade Funcional de natureza pública ou privada.
- Os documentos deverão estar em perfeitas condições, de forma a permitir a identificação do candidato com clareza.
- Não será admitido na sala de prova o candidato que se apresentar após o horário determinado.
- Não haverá segunda chamada, seja qual for o

- motivo alegado para justificar o atraso ou a ausência do candidato.
- O candidato deverá comparecer ao local designado, para realização da prova objetiva, munido de caneta de tinta azul ou preta, lápis preto nº 02, borracha macia e comprovante de inscrição, bem como do documento de identidade original.
- Será excluído do Processo Seletivo o candidato que, além das demais hipóteses previstas no Edital de abertura de inscrições:
- apresentar-se após o horário estabelecido para a realização da prova;
  - apresentar-se para a prova em outro local que não seja o previsto no Edital de Convocação;
  - não comparecer à prova, seja qual for o motivo alegado;
  - não apresentar um dos documentos de identidade exigidos nos termos deste Edital para a realização da prova;
  - ausentar-se da sala de prova sem o acompanhamento do fiscal;
  - ausentar-se do local de prova antes de decorrida uma hora do seu início;
  - for surpreendido em comunicação com outras pessoas ou utilizando-se de calculadoras, livros, notas ou impressos não permitidos;
  - estiver portando ou fazendo uso de qualquer tipo de equipamento eletrônico de comunicação (pagers, celulares, etc.);
  - lançar mão de meios ilícitos para a execução da prova;
  - não devolver integralmente o material solicitado;
  - pertubar, de qualquer modo, a ordem dos trabalhos.

## LOCAL DA PROVA

UNIP - CAMPUS SOROCABA  
AV. INDEPENDÊNCIA, 412  
EDEN  
SOROCABA SP

Dia da Prova: 30 de março de 2008

Horário de apresentação dos candidatos: 9h

Horário de início das provas: 9h30 min.

Inscricao	NomeCandidato	Identidade	SALA
00001138	ABILENE ALVES DE OLIVEIRA	471807618	1
00002279	ABRAAO JOSE PEREIRA	48107678	1
00000754	ACOLINE MENDES DA COSTA SILVA	472290599	1
00003621	ADALBERTO LUCIANO DE MELO	472935896	1
00001948	ADDAE FILIPE DE LIMA TOLEDO	474172569	1
00003897	ADELI DA SILVA BARBOZA	478419041	1
00001517	ADEMIR CIRILO FIRMINO JUNIOR	47180714X	1
00003866	ADEMIR WELLINGTON BUFALARI	487009769	1
00001582	ADERLAINE LEAL DA SILVA	47425267X	1
00001992	ADILSON LIMA DOS SANTOS	472248248	1
00002942	ADJENAL NASCIMENTO COSTA	1573567	1
00002136	ADMILSON FELIPE PEREIRA DA FONSECA	472244401	1
00002462	ADNA FERNANDA TESOLIN	476796155	1
00001137	ADRIA MARIA DE CAMARGO	476153797	1
00001128	ADRIANA APARECIDA SANTOS DE OLIVEIRA	480999132	1
00000199	ADRIANA BUENO SOARES	344131282	1
00002200	ADRIANA CRISTINE EMIDIO	47501415415	1
00002520	ADRIANA DE SOUSA MOURA	48576765X	1
00003446	ADRIANA DIAS DE OLIVEIRA	480696846	1
00001136	ADRIANA FARIAS	474056715	1
00000712	ADRIANA MOREIRA DA SILVA	480782465	1
00000411	ADRIANA RAMOS DA SILVA	461908931	1
00003764	ADRIANA ROSA VAZ DE ALMEIDA COSTA	447896581	1
00001030	ADRIANE BUENO RODRIGUES	478910605	1
00002188	ADRIANE FERNANDA SILVA	48049163	1
00001118	ADRIANI ANTUNES LEITE	280025320	1
00002543	ADRIANO ARAUJO TAVARES	481498989	1
00002196	ADRIANO CARNAVALE	478038215	1
00000999	ADRIANO GOMES ELEUTERIO	465483495	1
00002982	ADRIANO JOSE DA SILVA	472246513	1
00001557	ADRIANO LOPES DA SILVA JUNIOR	472362227	1
00003639	ADRIANO PIRES DE CAMPOS CAMARGO	487036803	1
00002793	ADRIELE AUGUSTO RIBEIRO	480933091	1
00000525	ADRIELE GARCIA BARRETO	471809445	1
00003133	ADRIELE ROSA SILVA	485188302	1
00005040	ADRIELI DA SILVA	462409752	1
00002927	ADRIELI DE GOES	476039204	1
00001475	ADRIELI RAQUEL NASCIMENTO SILVEIRA	474224235	1
00002353	ADRIELI SOUTO	480338000	1
00002627	ADRIELLI DE CASSIA PEREIRA	478566165	1
00002193	ADRILENE DE OLIVEIRA SALES	484832499	1
00001753	ADSTON BAZANTE DA SILVA	484098573	1

00000511	AFONSO DO SOCORRO SANTOS JUNIOR	47673972X	1
00001450	AGATHA CHRISTIE DE SA	478178438	1
00001830	AGNA MACHADO DE SOUZA	478574782	1
00000503	AGNALDO AUGUSTO DOS SANTOS	474057495	1
00002513	AGNES DE SOUZA	472292201	1
00003015	AGNES DELL ANHOL DE SOUZA	472561297	1
00001485	AGRICIA DANIELE SILVA FERREIRA	47368715X	1
00002435	AIRTON MODESTO JUNIOR	47646027X	1
00001591	ALAIDE APARECIDA MOREIRA RAMOS	475548243	1
00002501	ALAILLIN ARAUJO	480797146	1
00002610	ALAN BRAZ SEVERINO	482655628	1
00003191	ALAN CARLOS SALMAZI	340741934	1
00003025	ALAN CESAR ANDRADE ALVES	474792961	1
00002990	ALAN CRISTERSON DE SOUZA F DA SILVA	485724388	1
00000844	ALAN CRISTIAN DE ALMEIDA CORREA	48549792X	1
00002959	ALAN CRISTIANO DE PROENCA	47287603X	1
00000455	ALAN DA SILVA FREITAS	479910960	1
00003648	ALAN DARIO TEIXEIRA	474988892	1
00002092	ALAN FERREIRA RIBEIRO	472257055	1
00001500	ALAN GOMES COSTA	470751708	1
00001453	ALAN GONCALVES VIEIRA	406394970	1
00001722	ALAN HENRIQUE DE CAMPOS CORREA	480869807	1
00002795	ALAN MORAES	462074201	1
00000200	ALAN NASCIMENTO BRUNO	480423763	1
00003356	ALAN ROBERTO DO NASCIMENTO BRITO	482102706	1
00002145	ALAN VICTOR SANCHES MARTINES	471785167	1
00000363	ALAN VIEIRA DE GODOY JUNIOR	474507166	1
00003812	ALAN WELLINGTON BRITO DOS SANTOS	475547068	1
00002442	ALANA WERLY DA SILVA	520378350	1
00000853	ALBERT LEMOS DE CARVALHO	478566219	1
00001807	ALCIMARA ALINE DA SILVA GONCALVES	343367890	1
00001371	ALDIERES LELES DA SILVA	472977738	1
00003719	ALESANDRO LOVITTY BARROS CARVALHO	6620	1
00003638	ALESSANDRA ALVES	369956430	1
00000421	ALESSANDRA DO NASCIMENTO SILVA	364096238	1
00003641	ALESSANDRA DOS SANTOS MELO	451003111	1
00002120	ALESSANDRA FERNANDES PRESENCA	480883270	1
00002118	ALESSANDRA GABRIELA SABIA	474199009	1
00001612	ALESSANDRO CAMPOS RIBEIRO	478574824	1
00002644	ALESSANDRO COSTA MENDES	479944921	1
00000778	ALESSANDRO FRAGA DE CARVALHO	446553992	1
00002131	ALESSANDRO MARCONI PEREIRA DOUETTS	485475066	1
00003077	ALESSANDRO RODRIGUES BARBOSA	48100774X	1
00001746	ALESSANDRO TEIXEIRA GENARO	478358283	1
00002389	ALESSANDRO VIDAL DA SILVA	461376799	1
00002712	ALEX DA CRUZ SILVA	36580678X	1
00000502	ALEX JUNIO DO NASCIMENTO	471886440	1
00001908	ALEX JUNIOR DA SILVA RAMOS	478586437	1
00002754	ALEX LUIS DA SILVA	473915480	1
00002671	ALEX MACIEL FIGUEIREDO	474182824	1
00000544	ALEX MARTINS DA SILVA	47856630X	1
00002681	ALEX QUEIROZ DA SILVA	461568561	1
00001861	ALEX RIBEIRO DOS SANTOS	482591754	1
00001969	ALEX RICARDO DE OLIVEIRA SCHILOMER	480278234	1
00002392	ALEX ROSO DE ARRUDA ALVES	480786835	1
00001942	ALEX SANDRO FERRO NUNES	475456622	1
00000997	ALEX TADEU DA SILVA	485175873	1
00002481	ALEX WILLIAM DOS SANTOS	473971793	1
Inscricao	NomeCandidato	Identidade	SALA
00003242	ALEXANDRE APARECIDO PEREIRA	46241744X	2
00002896	ALEXANDRE BORGES GRITI	485720371	2
00003773	ALEXANDRE LUIS MARTINS DA COSTA	473630011	2
00002479	ALEXANDRE MARCELO DE LIMA	48110592X	2
00003060	ALEXANDRE PIRES	360147501	2
00003074	ALEXANDRE RIBEIRO DOS SANTOS	474291571	2
00001798	ALEXANDRO BARBOSA DA SILVA	485771913	2
00002789	ALEXSANDRO CARDOZO DA SILVA	472458425	2
00000013	ALICE COLONE FERNANDES SOARES	480418743	2
00003886	ALICE LOURENCO	479907559	2
00003106	ALINE AMARO ANTONIO	472629918	2
00003769	ALINE ANASTACIA GHENOV PEREZ	473566059	2
00000512	ALINE ANTONIA FEIJO	480674115	2
00002398	ALINE APARECIDA DE ALMEIDA	462387367	2
00000881	ALINE APARECIDA DEMARCHI	472282712	2
00003042	ALINE APARECIDA DO PRADO	476359028	2
00002221	ALINE APARECIDA SILVEIRA ARAUJO	48046540X	2
00002974	ALINE APARECIDA SIQUEIRA PAULA	48002635X	2
00001578	ALINE APARECIDA SOARES DA CRUZ	472402328	2
00001148	ALINE BAPTISTA DE OLIVEIRA	475307963	2
00002837	ALINE CAMARGO DOS SANTOS	474975915	2
00002180	ALINE CRISTIANE DA SILVA	47989341X	2
00002258	ALINE CRISTINA CUCHERA VARGAS	471802190	2
00000762	ALINE CRISTINA DA SILVA	473078326	2
00000620	ALINE CRISTINA DA SILVA REIS	462410122	2
00001188	ALINE CRISTINA DE OLIVEIRA	480572987	2
00001848	ALINE CRISTINA DE OLIVEIRA ELOI	472729585	2
00000145	ALINE CRISTINA DOMINGUES	474257320	2
00003607	ALINE CRISTINA ESCANDIELES	478125926	2
00003089	ALINE CRISTINA FERREIRA	336015719	2
00002886	ALINE CRISTINA GERMANO DA SILVA	473098568	2
00003117	ALINE CRISTINE GUIMARAES COSTA	473947286	2
00003217	ALINE CRISTINE MARCELINO DOS SANTOS	36005710X	2
00000746	ALINE DA COSTA ARISTIDES	473628673	2
00002925	ALINE DAIANE NASCIMENTO	474694987	2

00001480	ALINE DE ALMEIDA SILVA	472901059	2	00002879	AMAURI VALTER RIBEIRO	480249532	3
00000951	ALINE DE CASSIA MORIJAS	341902007	2	00000750	ANA BEATRIZ FOGACA	485465255	3
00001306	ALINE DE CASSIA NUNES	469272314	2	00002762	ANA CAROLINA ANTUNES	474044610	3
00000995	ALINE DE LIBORIO RIBEIRO	472816950	2	00002335	ANA CAROLINA DE SOUZA	480232878	3
00001215	ALINE DE LIMA BARBOZA	480021260	2	00000618	ANA CAROLINA DOS SANTOS	471886506	3
00000806	ALINE DE LIMA MORAIS	480408439	2	00003605	ANA CAROLINA DOS SANTOS	477649646	3
00002448	ALINE DE LIRA RODRIGUES	504764445	2	00000579	ANA CAROLINA FRANCISCO DA SILVA	481877927	3
00000892	ALINE DE SOUZA LIMA	472625834	2	00000946	ANA CAROLINA GOMES	47754745X	3
00001097	ALINE DO NASCIMENTO BARROS	474805694	2	00003571	ANA CAROLINA MOREIRA DA SILVA PEREIRA	462525053	3
00002297	ALINE DOS SANTOS CAMARGO	48081675X	2	00003311	ANA CAROLINA NOGUEIRA	480910625	3
00001059	ALINE DOS SANTOS MARTINS	478358350	2	00000381	ANA CAROLINA PEREIRA DE JESUS	479924156	3
00002492	ALINE ESTORCK	474931560	2	00003029	ANA CAROLINA POPST	469620183	3
00003861	ALINE FERNANDA PADILHA ANTUNES	480817601	2	00002465	ANA CAROLINA ZAMPIERI DA SILVA	363857321	3
00001226	ALINE FERNANDA PROENCA	363839318	2	00003259	ANA CAROLINE BELCHIOR	474307669	3
00002425	ALINE FERNANDES PINTO	461356685	2	00003332	ANA CAROLINE DE OLIVEIRA MEDEIROS PASSOS	360052708	3
00002051	ALINE FERREIRA	474188413	2	00000667	ANA CAROLINE DOS SANTOS SERAFIM	360504826	3
00003299	ALINE FRANCINE CASTELLI	478078900	2	00002546	ANA CAROLINE FERREIRA DA SILVA	46140378X	3
00000356	ALINE FREIRE NUNES	472910693	2	00002174	ANA CAROLINE GONCALVES	474934044	3
00000465	ALINE GALINDO	480968068	2	00001384	ANA CAROLINE LUCIO DA SILVA	473949313	3
00003577	ALINE GRAZIELE SILVA DE MENEZES	473064534	2	00002459	ANA CAROLINE MARTINS CAMILO	479937783	3
00003676	ALINE GRAZZINI SILVA	473039916	2	00003368	ANA CLARA SANTOS FERREIRA MANAO	353538619	3
00003006	ALINE LILINA GOMES DA SILVA	478167106	2	00003334	ANA CLARA SOUZA MARINS	48024523X	3
00005021	ALINE LOPES DE FREITAS	480269749	2	00003355	ANA CLAUDIA ALEXANDRE	485561487	3
00002396	ALINE MARANHÃO LEITE	471834968	2	00002295	ANA CLAUDIA ARAUJO SILVA	480141356	3
00005024	ALINE MARCHETTI	479999211	2	00001112	ANA CLAUDIA BONADIO ALVES	461360779	3
00003620	ALINE MARSULO DE ALMEIDA TAVARES	472937911	2	00000052	ANA CLAUDIA CORREIA DA CRUZ	446326835	3
00002797	ALINE MOURA DE QUEIROZ	47301695	2	00001627	ANA CLAUDIA DA PAIXAO	358881481	3
00001116	ALINE NICACIA VIEIRA	104496881	2	00002255	ANA CLAUDIA DE ALMEIDA OLIVEIRA	473072555	3
00003538	ALINE OLIVEIRA DIAS	296276716	2	00001508	ANA CLAUDIA DE CAMPOS CARDOSO	341900151	3
00000514	ALINE ORTOLANO DA SILVA	485720310	2	00002663	ANA CLAUDIA DE OLIVEIRA	472274995	3
00000593	ALINE PAULUCCI SILVA	472622158	2	00002552	ANA CLAUDIA FAGUNDES MIGUEL DE SOUZA	354666447	3
00000693	ALINE PEREIRA FONSECA	462461981	2	00002688	ANA CLAUDIA GOMES	480041106	3
00001534	ALINE PRISCILA ALMEIDA GODOY	472729627	2	00003227	ANA CLAUDIA GOMES DE OLIVEIRA	479828945	3
00003388	ALINE RODRIGUES ALVES DOS SANTOS	485621587	2	00000259	ANA CLAUDIA M SOUZA PROENCA	479946097	3
00002431	ALINE RODRIGUES DE SOUZA	482569803	2	00001939	ANA CLAUDIA MARQUES SANTOS	462625679	3
00000802	ALINE ROMANCINI GONSALVES	364073986	2	00002514	ANA CLAUDIA ROCHA DOS SANTOS	473138049	3
00002376	ALINE SAMARA RIBEIRO	475008820	2	00002849	ANA CRISTINA BARBOSA ALEXANDRE	471779027	3
00003688	ALINE SANTOS DE SOUZA	48025235X	2	00000101	ANA DEISE CORREIA DA CRUZ	46918534X	3
00002256	ALINE SERDEIRINHA	305500557	2	00001383	ANA FLAVIA AMARAL	473764465	3
00001084	ALINE SOUSA BENTO	480732371	2	00003623	ANA FLAVIA CLETO DA CRUZ	333419923	3
00000808	ALINE STEPHANIE ALVES	481265193	2	00002186	ANA KARINA DE SOUZA	461581917	3
00002445	ALINE SUZANE RAMOS SOARES	480164010	2	00002470	ANA KEROLINE DA ROCHA SANTOS	485323862	3
00003511	ALINE THAIS DE OLIVEIRA	480097434	2	00000438	ANA LARA MONTEIRO	478364337	3
00001635	ALINE VIEIRA DE ALMEIDA	478353601	2	00002796	ANA LARISSA ALBUQUERQUE BOGO	99824840	3
00001396	ALISON DUARTE SAVARIEGO	482264111	2	00002919	ANA LAURA RIBEIRO	477717068	3
00000025	ALISSON DA SILVA COSTA	479896720	2	00003002	ANA LUCIA BUENO FERNANDES	363855804	3
00000829	ALISSON DE SOUZA ALMEIDA	462561835	2	00001010	ANA LUCIA ROSA QUEIROZ	478052108	3
00002160	ALISSON FELIPE CABRAL	46213524X	2	00002918	ANA LUCIA SOTA NOGUEIRA	485704122	3
00000567	ALLAN ALVES DE OLIVEIRA	480151805	2	00002840	ANA PAULA ALVES RODRIGUES	485475893	3
00003519	ALLAN GODOI SANTOS	473106620	2	00001367	ANA PAULA AMARAL	478245324	3
00001791	ALLESSON HENRIQUE CABRAL FRANCO	473076421	2	00001477	ANA PAULA APARECIDA ROCHA	471844068	3
00000870	ALMIR BARBOSA DE JESUS	473100642	2	00001200	ANA PAULA DA SILVA	473635422	3
00001716	ALTAIR FAUSTINO DOS SANTOS	497565055	2	00001221	ANA PAULA DAVID RODRIGUES	481335031	3
00001209	ALVARO AUGUSTO FLORES SANTOS	47996290X	2	00003370	ANA PAULA DE CAMARGO MARTINS	477310138	3
00000283	ALYSSON CARDOSO	473674889	2	00000760	ANA PAULA DE OLIVEIRA BUENO	480456604	3
00002726	AMABILE DELFINO DE FARIAS	480045574	2	00001608	ANA PAULA DE OLIVEIRA NUNES	478070925	3
00003729	AMABILIN DE ARAUJO	462550928	2	00003409	ANA PAULA DE SOUZA PROENCA	344725741	3
00000605	AMANDA ALVES DA SILVA	478596911	2	00002816	ANA PAULA FERREIRA DE LIMA	474117650	3
00003460	AMANDA APARECIDA ROCHA DE OLIVEIRA	479930521	2	00002782	ANA PAULA GALUCCI	487464795	3
00000887	AMANDA APARECIDA VILELA JORDAO	485670124	2	00003853	ANA PAULA GONCALVES	48049423X	3
00002518	AMANDA CARINE LEME PIRES	474487532	2	00002144	ANA PAULA LITHOLD OHAMA	306272544	3
00001900	AMANDA CRISTINA DE MORAES BUENO	475472433	2	00001909	ANA PAULA MACIEL	472315079	3
00002833	AMANDA CRISTINA DOS SANTOS MAGALHAES	482611236	2	00000111	ANA PAULA PEREIRA	486912097	3
00002432	AMANDA CRISTINE MARQUES DA SILVA	481115110	2	00000857	ANA PAULA RODRIGUES ANDREANO	482186057	3
00000299	AMANDA DA SILVA DENARDI	48005096X	2	00003095	ANA PAULA RODRIGUES PEREIRA	472363232	3
Inscricao	NomeCandidato	Identidade	SALA	00000143	ANA PAULA ROSA PROENCA	473442899	3
00000599	AMANDA DA SILVA FERNANDES	48569475X	3	00001790	ANA PAULA ROSS LATANCE	485348275	3
00003177	AMANDA DA SILVA JAMAS	481104343	3	00003389	ANA PAULA VICENTE	471808982	3
00000774	AMANDA DANILI ALVES	478268476	3	00002551	ANA QUEREN DE OLIVEIRA	480779600	3
00002088	AMANDA DE OLIVEIRA CRUZ	480680085	3	00002385	ANA STELA DOS SANTOS FIDENCIO	363857357	3
00000779	AMANDA DE SOUZA LIMA	6934641	3	00001119	ANDERSON APARECIDO DA SILVA	471910667	3
00000600	AMANDA DOS SANTOS ALMEIDA	473098970	3	00000281	ANDERSON BATISTA RICARTE	480151106	3
00003810	AMANDA DOS SANTOS VIEIRA	48570772X	3	Inscricao	NomeCandidato	Identidade	SALA
00001235	AMANDA FERNANDA DE OLIVEIRA ROSA	363854861	3	00000642	ANDERSON BRUNO DOMINGUES DOS SANTOS	476294009	4
00003210	AMANDA FERREIRA LEAO	480181603	3	00003146	ANDERSON CASTILHO DA CRUZ	471876215	4
00000496	AMANDA FRANCINI DA SILVA	341896469	3	00003544	ANDERSON CATHARINO VIEIRA	354661310	4
00003508	AMANDA GAMBACORTA RONDELLO	485469108	3	00000198	ANDERSON CLEYTON DE LIMA	480750026	4
00001351	AMANDA GUEIROS DE BARROS	39452357X	3	00000918	ANDERSON DA SILVA SANTOS	47991512X	4
00003276	AMANDA HELEN CONASSA	358633382	3	00003017	ANDERSON DUSTAVO DOS SANTOS	473461948	4
00003613	AMANDA JULIANA BUENO DO ROSARIO	481889243	3	00002290	ANDERSON JOAQUIM DE OLIVEIRA	358880749	4
00003788	AMANDA KARINA FERREIRA JOAQUIM	485487913	3	00000943	ANDERSON MARTINS MARCELINO	461960084	4
00000239	AMANDA MARTINS DE GOES	474239627	3	00000426	ANDERSON RICARDO DE LIMA	301129046	4
00001719	AMANDA NUCCI ALVES	480910650	3	00002567	ANDERSON RODRIGO MASES	479907766	4
00002195	AMANDA OLIVEIRA SANTOS	471819669	3	00000716	ANDERSON RODRIGO OLIVEIRA	471877219	4
00002654	AMANDA PAIXAO	472927541	3	00000206	ANDERSON SALVADOR DE SOUZA	480158411	4
00000924	AMANDA PONTES CHAGAS	478038823	3	00001050	ANDERSON SOARES DA COSTA	29655604X	4
00003011	AMANDA RIBEIRO DE ARRUDA	481283316	3	00003551	ANDERSON THIAGO ROCHA	480463487	4
00003827	AMANDA RODRIGUES ALFINI	472347111	3	00001542	ANDERSON ULISSES BARBOSA BATTISTON	485498297	4
00002368	AMANDA SANTANA DE ARAUJO	35315481	3	00000472	ANDERSON VINICIUS PORTELA PEDRAL	342414410	4
00001438	AMANDA SANTANA PINHEIRO	472311645	3	00000182	ANDERSON ZICKWOLF DE LIMA	347514947	4
00003003	AMANDA SILVERIO MEDEIROS LIMA	485237635	3	00001601	ANDRE ALVES RAINHA	478597022	4
00002902	AMANDA SOARES SANTANA	486312720	3	00002274	ANDRE AUGUSTO ZAGUETTE FERNANDES	448173207	4
00001423	AMANDA VIEIRA COSTA	366144091	3	00002950	ANDRE BERA	474422422	4
00000557	AMARILDO SARAIVA FERREIRA	479880852	3	00003214	ANDRE FELLIPE MENDES VASCONCELOS	399020548	4

00001747	ANDRE FRANCISCO CORREA	473966645	4	00000015	ARIANE SOUSA CANTANHEDE	481724278	6
00003132	ANDRE FRANCISCO MACHADO GELLI	275946940	4	00000301	ARIANE STEFANIE FAVERO	472883112	6
00003455	ANDRE GUILHERME FERNANDES PAES	47287956X	4	00001135	ARIELE APARECIDA BELLO	485707834	6
00002842	ANDRE LUIS DA SILVA ABBAD	480411906	4	00000884	ARIELEN TALITA DE ALBUQUERQUE	476194957	6
00003723	ANDRE LUIS RAMOS PIRES	47329803	4	00001899	ARIENE CONCEICAO DE SOUZA	473153701	6
00001829	ANDRE LUIZ DE OLIVEIRA	478367090	4	00000865	ARIOVALDO BATISTA DE SOUZA NETO	473385685	6
00001755	ANDRE LUIZ FERREIRA DOS SANTOS	471792020	4	00002064	ARTHUR JORGE DOTTO	476939707	6
00000848	ANDRE MARTINS DE ALMEIDA	476677932	4	00001594	ARTHUR VINICIUS BARBOSA FEITOSA	447846978	6
00001425	ANDRE MASSONI	479932207	4	00000619	ARTUR RODRIGUES FERRAZ	487087859	6
00000867	ANDRE RODRIGUES DE OLIVEIRA	478386345	4	00000783	ARYANE DA SILVA ABREU	363855452	6
00002172	ANDRE SANTOS FRANCA	484832785	4	00000334	ARYANE MARTINS DE ALMEIDA	47667766X	6
00002706	ANDREA CAROLINE VIANA BENEDITO	478140836	4	00002606	ARYANE SABORETTI DE ASSIS	368000230	6
00002271	ANDREA CRISTINA SANCHES	480643647	4	00001725	ARYANE SANTANA DOS SANTOS	473045850	6
00000556	ANDREI BEZERRA DE CARVALHO	479856606	4	00002267	ASAFE CASTELO ALVES	479847083	6
00001938	ANDREI JUNIOR DA SILVA	473048437	4	00000554	ASENATE DA CONCEICAO SILVA	473687501	6
00001242	ANDREI MONTORO ANSELMO	48518865X	4	00003742	ASLEY MATHEUS OLIVEIRA BARBOZA DA SILVA	361924549	6
00002763	ANDREI MOREIRA MARTINS	480011746	4	00002541	AUGUSTO CESAR DE BARROS SANTOS	361920787	6
00000825	ANDREI RAFAEL MARQUES RODRIGUES	479922172	4	00000708	AUGUSTO FRANCISCO DE ALMEIDA SANTOS	474115069	6
00001349	ANDREIA APARECIDA DE MORAIS PINHEIRO	461382246	4				
00001107	ANDREIA DE OLIVEIRA BACURAU	480518853	4	Inscricao	NomeCandidato	Identidade	SALA
00000077	ANDREIA DE SOUSA RODRIGUES	485731599	4	00003822	AUGUSTO ROBERTO MALUF CADINA	286046957	7
00001975	ANDRESSA ANDRADE LEME	485731848	4	00003027	AYUME MOURA KODAIRA	472901990	7
00001828	ANDRESSA APARECIDA DE OLIVEIRA	462241361	4	00002206	BARBARA CAROLINE DO NASCIMENTO	479905897	7
00002060	ANDRESSA BONANI RODRIGUES	47408677X	4	00003216	BARBARA CAROLINNY DE SOUZA	47982390X	7
00003585	ANDRESSA BUENO PEDROZO	48552398X	4	00000403	BARBARA CORREA GOMES	471840221	7
00000560	ANDRESSA CAROLINE DA SILVA GONCALVES	480350450	4	00001090	BARBARA ELEN M SILVA	480198780	7
00002961	ANDRESSA CASTRO MELO	472325395	4	00002937	BARBARA KARINE BONETTI	485708760	7
00000464	ANDRESSA CONCEICAO DE FREITAS	479952188	4	00002293	BARBARA LAIS SUEIRO DE ALMEIDA	362575897	7
00000399	ANDRESSA CONRADO DA SILVA	487475070	4	00003382	BARBARA MATTOS DA CRUZ	462662585	7
00000674	ANDRESSA CORREA BARBOSA	478052224	4	00001809	BARBARA NASCIMENTO SILVA	49216325X	7
00001506	ANDRESSA COSTA SILVA	499962825	4	00003642	BARBARA NASSIF VALEZIN	351430611	7
00000877	ANDRESSA CRISTINA BOLCONT	476667756	4	00000163	BARBARA NEVES DA SILVA	481165927	7
00002770	ANDRESSA DA COSTA	445531551	4	00002112	BARTIRA STEFFANY VAZ FARIAS	446585245	7
00002308	ANDRESSA DE OLIVEIRA MENEGATTO	480170940	4	00000981	BEATRIZ BARROS DE OLIVEIRA GOMES	472289780	7
00003061	ANDRESSA DE SOUZA VERAS	472400228	4	00000072	BEATRIZ CASSIA ALVES DE OLIVEIRA	480244509	7
00000229	ANDRESSA FERNANDA DA SILVA MENDONCA	479839454	4	00003568	BEATRIZ CORDEIRO	481335596	7
00000409	ANDRESSA FERNANDES SILVESTRE	479844665	4	00002189	BEATRIZ CRISTINA PRATES HERCILIO	47401261X	7
00001705	ANDRESSA GARCIA DA SILVEIRA	485440866	4	00002502	BEATRIZ DA SILVA SOUZA	480789204	7
00002582	ANDRESSA MARIA PEREIRA	479905046	4	00002332	BEATRIZ FERREIRA DE ALMEIDA	362575800	7
				00001218	BEATRIZ GONCALVES DERATO	485732208	7
Inscricao	NomeCandidato	Identidade	SALA	00003514	BEATRIZ PAULA VIDEIRA	482410644	7
00002609	ANDRESSA MARTINS DOS SANTOS	472245405	5	00002276	BEATRIZ PAULETTI RODRIGUES	480675284	7
00000167	ANDRESSA MENDES DA SILVA	478580800	5	00003345	BEATRIZ SOUZA DIAS	480493698	7
00000513	ANDRESSA ORTOLANO DA SILVA	985725009	5	00000632	BENEDITO THEOTONIO NETO	473563861	7
00003579	ANDRESSA PICOLLI PROGENTINO	478140903	5	00003344	BIA MINY HORI	467479963	7
00003083	ANDRESSA RENATA DE OLIVEIRA	445577411	5	00001955	BIANCA ALVES DA SILVA	472622481	7
00002684	ANDRESSA RENATA VIEIRA DE LIMA	485652183	5	00001772	BIANCA APARECIDA ALVES DOMINGUES	485462151	7
00000634	ANDRESSA SUELLEN CORDEIRO	485466958	5	00002549	BIANCA APARECIDA CARNEIRO MUNIZ	478120394	7
00002637	ANDREWS SOARES TESOLIN	358883842	5	00000738	BIANCA APARECIDA CUSTODIO	480209261	7
00002907	ANDREZA ALMEIDA AQUINO	481380498	5	00002748	BIANCA COSTA CORREA	335566960	7
00001778	ANDREZA BASTOS ESPIN	474118101	5	00002047	BIANCA CRISTIANE DA COSTA	48144922X	7
00002151	ANDREZA GRANA SOLER SANCHES	478592024	5	00000675	BIANCA CRISTINA SOARES	480593784	7
00001374	ANDREZA LOURENCO VIEIRA	457781129	5	00005018	BIANCA FERNANDES VIEIRA	476905771	7
00001153	ANDREZA MENGUE BRISOLA	480766125	5	00003411	BIANCA IORI DE OLIVEIRA	48874300	7
00003779	ANDREZA TAIS MARQUES DA SILVA	480129575	5	00000490	BIANCA LOBO DOS SANTOS	48550988X	7
00001738	ANDRIELE REIS DA COSTA	480105212	5	00003624	BIANCA MARTINS DE OLIVEIRA	480334274	7
00003181	ANELA PAULA MARTINS	481165721	5	00000947	BIANCA PIRES DO NASCIMENTO	480151684	7
00003279	ANGELA ROBERTA DOS SANTOS	473686910	5	00001502	BIANCA RODRIGUES DE CAMPOS	472654287	7
00001730	ANGELICA ALINE DOS SANTOS	47262569	5	00002451	BIANCA SANTOS DE PAULA	481917238	7
00003847	ANGELICA AMANDA LOPES FIGUEIREDO	472182699	5	00000057	BIANCA THAIS TELES NILSEN	480206971	7
00001727	ANGELICA BENVINDO DOS REIS	47232567X	5	00002934	BIANCA VITAR RIZZATTO	493381703	7
00003646	ANGELICA CRISTINA PEREIRA VAZ	480730180	5	00001065	BLENDA CRISTINA ALVES GARCIA	360052952	7
00003660	ANGELICA DA SILVA FERREIRA	485652523	5	00001330	BRAULIO AUGUSTO KLEINHAPPEL SABLADIN	477650259	7
00002341	ANGELICA MAZON DA SILVA	472644099	5	00002320	BRENDA REGINA POMPEO LOPES	480460450	7
00000866	ANGELICA PAES	480482846	5	00001895	BRIAN DO NASCIMENTO SANCHES	484837060	7
00000238	ANGELICA ZACARIAS DOS SANTOS	478597654	5	00000913	BRUCE MILLE DOS SANTOS N DE SALES	473068345	7
00003009	ANGELINA CUNHA MANTOVANI	480195067	5	00002433	BRUNA ALINE SOUTO DO PORTO	48111676X	7
00002010	ANGELINA FRANCINE PEREIRA	472305529	5	00000737	BRUNA ANTUNES DOS SANTOS	482360446	7
00003310	ANGELITA DE FATIMA PADILHA	47471276X	5	00001769	BRUNA APARECIDA DOS REIS	472299098	7
00000436	ANIELI TEREZAN DIAS	472399470	5	00003030	BRUNA APARECIDA SARAIVA ROCHA	483992422	7
00003399	ANNE CAROLINNE AFFONSO	478120345	5	00003203	BRUNA BRIENE DE CAMARGO	473161187	7
00000277	ANNIELICA FERREIRA ANDRADE	6955833	5	00002314	BRUNA CAROLINA CAMARGO CANALONGA	472934934	7
00002971	ANTONIA MARYLAN CRUZ DA SILVA	47985726X	5	00001892	BRUNA CAROLINA GIAMBONI	480250960	7
00000751	ANTONIO EGIDIO POLIZELLO JUNIOR	485509337	5	00001064	BRUNA CAROLINE DE CAMARGO CAMPOS	477716258	7
00003637	ANTONIO JOSE SANTA MARIA SILVEIRA	6934676	5	00000424	BRUNA CAROLINE DIAS DOS SANTOS	472261824	7
00002506	ANTONIO LUCIANO BEZERRA	47806083X	5	00003745	BRUNA CAROLINE RICARDO	474969757	7
00001289	ANTONIO MARCOS TOMAZ	480256354	5	00003553	BRUNA CAROLINE TEIXEIRA GOUVEIA PIRES	320546500	7
00003860	ARACELI DE SOUZA BARBOSA	478521133	5	00001581	BRUNA CIA CAMARGO	471812729	7
00000574	ARACELI MARIA MALDONADO SEWAYBRICKER	47839746X	5	00000994	BRUNA CRISTINA BENTO	48086326X	7
00003673	ARAON ROBERTO DE OLIVEIRA DOS SANTOS	479377522	5	00003367	BRUNA CRISTINA DE OLIVEIRA XAVIER	485510066	7
00000816	ARIANE APARECIDA ASSUNCAO	462662202	5	00000817	BRUNA CRISTINA LOIOLLA	484850015	7
				00003407	BRUNA CRISTINA RIBEIRO DOS SANTOS	359595935	7
Inscricao	NomeCandidato	Identidade	SALA	00003753	BRUNA DA SILVA	485510224	7
00005006	ARIANE ARANHA	473999201	6	00002477	BRUNA DA SILVA CANTERO	472904048	7
00003767	ARIANE CARVALHO GONCALVES RAMALHO	473354263	6	00000280	BRUNA DE OLIVEIRA BARBOSA	471874954	7
00001147	ARIANE CORREIA DOS SANTOS	455455168	6	00003250	BRUNA DE PROENCA GASPARI	480713698	7
00000838	ARIANE CRISTINA REIKO GANIKO	348889756	6	00001303	BRUNA DOS SANTOS BARROS	485732361	7
00003582	ARIANE CRISTINE CORREA SOUZA	342432138	6	00003268	BRUNA ERIKA DE LIMA	481116898	7
00002485	ARIANE DA SILVA CAMARA	414164743	6	00000466	BRUNA FABIANE MOTA VIEIRA	480909684	7
00003233	ARIANE DE CARVALHO LEME	48274554X	6	00005012	BRUNA FERNANDA DE AZEVEDO	471909798	7
00002590	ARIANE ELIAS DE MORAES	339535489	6				
00003737	ARIANE GOMES PIRES	472294787	6	Inscricao	NomeCandidato	Identidade	SALA
00001759	ARIANE LIMA ALVES	474317262	6	00002220	BRUNA FERNANDA DE OLIVEIRA	434164433	8
00001080	ARIANE MACHADO ALVES	480782696	6	00002300	BRUNA FERNANDA PEREIRA	481148887	8
00002923	ARIANE MEIRA PRADO	478373594	6	00003378	BRUNA FERNANDA SANTOS PAULUCI	471831098	8

00001919	BRUNA FERNANDES NUNES	478071267	8	00001818	CAMILA CHAGAS DA SILVA	365249270	9
00002841	BRUNA FERREIRA ROSA	479909210	8	00002116	CAMILA CRISTINA BARBOSA	480163285	9
00002299	BRUNA FRANCISCA DE SOUZA	481148127	8	00000161	CAMILA CRISTINA DE OLIVEIRA	47993096X	9
00000210	BRUNA GOMES HADDAD	480485999	8	00000968	CAMILA CRISTINE ALBUQUERQUE	480426417	9
00002710	BRUNA GONCALVES PEREIRA	473723499	8	00001292	CAMILA DA SILVA ALMEIDA	471786974	9
00002774	BRUNA HELENA MONTALVAO FERNANDES GARCIA	479963782	8	00001750	CAMILA DE AGUIAR CRUZ	343375928	9
00003297	BRUNA HESSEL DOS PASSOS	472698126	8	00000480	CAMILA DE OLIVEIRA DA SILVA	472535717	9
00000985	BRUNA JULHITA ARANHA BARROS	476412596	8	00001717	CAMILA DE OLIVEIRA FERREIRA	472665492	9
00003175	BRUNA LETICIA DE OLIVEIRA VIEIRA	463338960	8	00003570	CAMILA DE OLIVEIRA SILVA	479972187	9
00001124	BRUNA MACEDO LAURIANO	474932977	8	00003707	CAMILA DE SOUZA PEREIRA	461635719	9
00000615	BRUNA MARCONDES DOS SANTOS	471885691	8	00000450	CAMILA DOS SANTOS MENDONCA	418754779	9
00003018	BRUNA MELLO LOPES	478354265	8	00002519	CAMILA EICHEMBERG ALVES SILVA	471796281	9
00000017	BRUNA MENDES	480616358	8	00003071	CAMILA EUZEBIO DE FIGUEIREDO	487174112	9
00001154	BRUNA NATACHA SILVA	480157935	8	00001891	CAMILA FERNANDA RIBEIRO DE OLIVEIRA	481102735	9
00000069	BRUNA PEREIRA SOARES DA SILVA	479859188	8	00003498	CAMILA FERNANDES DE CAMARGO	473064676	9
00002991	BRUNA PEREIRA TORQUATO	484297648	8	00002041	CAMILA FERREIRA GUIMARAES	472326168	9
00002915	BRUNA PRISCILA EGEA	480101826	8	00001649	CAMILA FIGUEIREDO	473695984	9
00003469	BRUNA RAFAELA DA SILVA BARBOSA	361923053	8	00001884	CAMILA FONTENELE DE MIRANDA	336127285	9
00001174	BRUNA RAFAELA FERREIRA DA SILVA	472903342	8	00003656	CAMILA FRANCIELE BUENO	480412832	9
00000989	BRUNA RAFAELA VIEIRA DE BARROS	472338699	8	00003734	CAMILA ISQUIERDO PIRES	485499575	9
00001901	BRUNA RENATA DO NASCIMENTO	47355317X	8	00000151	CAMILA LEITE PEREIRA	47997293X	9
00000585	BRUNA RIBEIRO CUNHA	471888709	8	00001160	CAMILA LEME DO O	47231712X	9
00000665	BRUNA ROBERTA DE MOURA SOUZA	47306442X	8	00002556	CAMILA LOPES QUEIROZ	474301163	9
00000258	BRUNA RODRIGUES DO NASCIMENTO	472227920	8	00000707	CAMILA LUCIANA DA SILVA RAMOS	48110849X	9
00002469	BRUNA STEFFANI PEREIRA MARQUES	485476320	8	00003400	CAMILA MARIANO	472301779	9
00003143	BRUNA TATIANE SOUSA STROMBECK	485755798	8	00000944	CAMILA MARTINS SOUZA	481015656	9
00002516	BRUNA TELXEIRA	479947120	8	00002626	CAMILA MENDES PEZZATO	472295044	9
00005008	BRUNA TELES AMELINI	480766344	8	00000315	CAMILA MIRANDA ARCINI	485671001	9
00001814	BRUNA VILAS BOAS	344717100	8	00000546	CAMILA MONIQUE BRACISSIEVICZ	471832819	9
00001920	BRUNA WARMELING TRENTINI	47300768X	8	00002867	CAMILA MOURA DIAS	480873896	9
00000117	BRUNO ALMEIDA RODRIGUES	485440489	8	00002094	CAMILA NICOLE CAMPOS SILVA	480691927	9
00001827	BRUNO ANDRADE CORREA	48043282X	8	00001309	CAMILA PEREIRA DA SILVA ALVES	481114245	9
00002050	BRUNO ASSUMPcao CARRIEL	480682008	8	00002323	CAMILA PIRES CORREA	476414106	9
00001244	BRUNO ATHAYDE DE SOUZA GONCALVES	474421879	8	00002678	CAMILA QUEIROZ	473324155	9
00003479	BRUNO BELAO TIOTTI	478566851	8	00005039	CAMILA SANTANA ZANINI	481813974	9
00000630	BRUNO CARVALHO DUARTE	4981479	8	00001782	CAMILA SEGATO DOS REIS	48552613	9
00003731	BRUNO CESAR DOS SANTOS	480557822	8	00001337	CAMILA VANEZA HERMOSILLA GALVEZ	275146030	9
00003293	BRUNO CESAR TEODORO RAMOS	474163829	8	00003438	CAMILA VIEIRA DE CARVALHO PEDRO	471800624	9
00002142	BRUNO DA SILVA BABICHI	47984060X	8	00001602	CAMILA ZOIN DA CONCEICAO	471779003	9
00001247	BRUNO DA SILVA OLIVEIRA	481044292	8	00001932	CAMILA CAMARGO DE OLIVEIRA	473109426	9
00001498	BRUNO DE ALMEIDA OLIVEIRA	496811538	8	00000797	CAMYLA REGINA DOS SANTOS BRISOLA	480534536	9
00001698	BRUNO DE OLIVEIRA ROSA	48094684X	8	00003362	CAREN PAIVA PINTO	480138473	9
00005007	BRUNO DE SOUZA RAMOS	473070959	8	00000473	CARI EMELIN AMBROZINO	471854785	9
00001950	BRUNO DOS SANTOS MACIEL	485330374	8	00003807	CARINA CRISTINA DE FREITAS	43296258X	9
00000939	BRUNO DOS SANTOS SOUSA	485670574	8	00000314	CARINA DA SILVA MATOS	48077674X	9
00002150	BRUNO EDUARDO MENCK DA SILVA	482005129	8	00001145	CARINA DE SANTANA SANTOS	485773375	9
00001648	BRUNO EMANUEL LEONCIO DE SOUZA	472669989	8	00000821	CARINE DOS SANTOS SILVA	340731746	9
00001172	BRUNO FELIPE PORTO FUKAHORI	472322217	8	00000633	CARLA A DE BARROS PEREIRA	477277354	9
00003234	BRUNO FELLIPE SILVA OLIVEIRA	360464762	8	00003226	CARLA CAROLINA CATTANI	479983719	9
00002487	BRUNO FERNANDO BARBOSA SOARES	479896227	8	00003560	CARLA CAROLINE ALVES SANTOS REZANI	474757213	9
00003667	BRUNO FERREIRA MAZULLI	486909207	8	00002187	CARLA CRISTINA ALVES DE OLIVEIRA	485696812	9
00002400	BRUNO FONTES SILVA	479968053	8	00001445	CARLA CRISTINA DE SOUZA SANTOS	471961693	9
00003159	BRUNO HENRIQUE DA SILVA	474335227	8	00000578	CARLA EDUARDA BERNARDO	480080665	9
00003714	BRUNO HENRIQUE DE OLIVEIRA	478432574	8	00000300	CARLA ELISABETE DE ALMEIDA FIGUEIREDO	496503170	9
00002237	BRUNO HENRIQUE DE SOUZA	480713960	8	00002028	CARLA FRANCINE DA SILVA	474708937	9
00001765	BRUNO HENRIQUE DOS SANTOS	474465755	8	00003383	CARLA FRANCO DE ALMEIDA	461720164	9
00002731	BRUNO HENRIQUE DUARTE	480077174	8	00000653	CARLA MARTINS BARROSO	340741740	9
00000494	BRUNO HENRIQUE MAVIGNIER DOS REIS	488654816	8	00001787	CARLA NATIELLY ALVES DUARTE	496411366	9
00002447	BRUNO HENRIQUE PALADINI	471874966	8	00003817	CARLA SOARES DE MENESES	482657017	9
00003777	BRUNO IGLESIAS	479864718	8	00001328	CARLA SUELEN VEIGA	480716651	9
00000542	BRUNO JULIANO GODOY DOS SANTOS	478571987	8	00002275	CARLOS ALBERTO BARRILI JUNIOR	487010140	9
00002264	BRUNO LOURENCO COSTA	343349206	8	00000681	CARLOS ALBERTO DO NASCIMENTO	472692926	9
00000263	BRUNO MACIEL RODRIGUES SANTANA	480358229	8	00003401	CARLOS ALBERTO FARIA PUSINHAL	354664074	9
00001326	BRUNO NARDINI DE BARROS	480871620	8	00000925	CARLOS ANTONIO FERREIRA DE LIMA JUNIOR	477696430	9
00002548	BRUNO NOEL DE CAMPOS TORELLI	480464194	8	00003048	CARLOS ATILA ALMEIDA CANDIDO	481869578	9
00003747	BRUNO OLIVEIRA BORGES	479765133	8	00000992	CARLOS EDUARDO CAMARGO DE MORAES	485673010	9
00001061	BRUNO ROBERTO BAEZA COLLAZOS	344718840	8	00003875	CARLOS GUILHERME DA CRUZ SEVERINO	480782638	9
Inscricao	NomeCandidato	Identidade	SALA	00001269	CARLOS HENRIQUE ALMEIDA BARBOSA	488511215	9
00001379	BRUNO RODRIGUES DA SILVA	362745857	9	00003465	CARLOS HENRIQUE DA SILVA	471826674	9
00002866	BRUNO RODRIGUES ZANETI	480966941	9	00003059	CARLOS HENRIQUE DOS SANTOS DE CARVALHO	481202481	9
00003840	BRUNO VINICIUS CAMACHO	485891207	9	00003035	CARLOS VINICIUS ANTUNES RUFINI	479926694	9
00002981	BRUNO WAUGHAN ALVES DA SILVA	462129676	9	00001232	CAROLINA AKEMI SANTOS	478079461	9
00003801	BRUNO WISNHESKI DE ALMEIDA	46269463X	9	00003681	CAROLINA DE SOUZA CARNEIRO	209168525	9
00000930	BUENO BENEDUCCI MEDOLAGO	473697671	9	00001669	CAROLINA DOS ANJOS	524130516	9
00000225	CAIO CESAR DOS SANTOS	303103127	9	Inscricao	NomeCandidato	Identidade	SALA
00001541	CAIO CESAR MOGLIA RODRIGUES	48049616X	9	00002113	CAROLINA FRANCA DE SOUZA	472620150	10
00000527	CAIO DOS REIS CASCALI	363857308	9	00000879	CAROLINA GOMES BELLATO	480427318	10
00002109	CAIO EDUARDO DE ARRUDA	487126580	9	00001515	CAROLINA GOMES DA SILVA	473329384	10
00002149	CAIO FERNANDO DA SILVA	480702536	9	00002928	CAROLINA GONCALVES DE CAMPOS	461580354	10
00003670	CAIO FERNANDO DE OLIVEIRA	48686859	9	00002966	CAROLINA MARIA REYES	368740171	10
00000038	CAIO GUILHERME MEDEIROS	479872442	9	00001424	CAROLINA PAVANI DOS SANTOS	478497180	10
00000462	CAIO TADEU DE CARVALHO SILVA	474540339	9	00003894	CAROLINA RODRIGUES	485526025	10
00002437	CAIO VINICIUS PINHEIRO DE PAULA	480457803	9	00000612	CAROLINE APARECIDA PEREIRA DA SILVA	485732506	10
00001126	CALEBE DE ANDRADE MONTANHA	478572013	9	00001183	CAROLINE CARSETE DOS SANTOS	478566542	10
00001816	CAMILA ANGELICA DE SALES	47497666X	9	00001482	CAROLINE CASTILHO MARTINS	480826195	10
00001493	CAMILA APARECIDA CAMPOS DOS SANTOS	468441219	9	00001999	CAROLINE DAMBRAUSKAS	481165125	10
00000294	CAMILA APARECIDA DE ALMEIDA	474060627	9	00002038	CAROLINE DE ANDRADE BARROS	478592140	10
00002375	CAMILA APARECIDA DE PROENCA	472965165	9	00002633	CAROLINE DE SOUZA FERREIRA	473089300	10
00001142	CAMILA APARECIDA LOPES FURQUIM	472876557	9	00002226	CAROLINE DOS PASSOS ROCHA	474986081	10
00003470	CAMILA APARECIDA RODRIGUES SILVA	472657434	9	00001031	CAROLINE DOS SANTOS LIMA	481200319	10
00002593	CAMILA ARIAN MELO	471931445	9	00000627	CAROLINE DOS SANTOS PIRES	478353716	10
00001098	CAMILA BERNARDO MOURA CORREA	481726974	9	00003230	CAROLINE GOMES SILVA	485732750	10
00003327	CAMILA CAROLINA APARECIDA C DOS SANTOS	363857758	9	00000628	CAROLINE HAAK VIUDES	478497258	10
00002102	CAMILA CAROLINE MONTEIRO	485441743	9	00001341	CAROLINE HARO CREPALDI	47360355X	10

00002839	CAROLINE LOPES SANTOS	44908341X	10	00003838	CRISTIANE DAIANE JUSTINO	472944307	11
00001566	CAROLINE LUIZ	47263236	10	00001796	CRISTIANE DOS SANTOS SOUSA	48149960X	11
00001478	CAROLINE MELO BARTOLOMEU	341846007	10	00000340	CRISTIANE EUNICE DE ALMEIDA	485912673	11
00003548	CAROLINE NOEMIA JACINTO	480159464	10	00003471	CRISTIANE FURQUIM DOS SANTOS	472333987	11
00001067	CAROLINE PEREIRA DE SALLES	473043440	10	00000106	CRISTIANE GOMES SILVA	476348754	11
00001706	CAROLINE ROCHA DA COSTA	471906268	10	00001162	CRISTIANE MACHADO	457003972	11
00002380	CAROLINE SARAYVA GONCALVES	479945287	10	00002569	CRISTIANE SUELEN DE OLIVEIRA	485752608	11
00003736	CAROLINE VIEIRA DA SILVA	477766250	10	00000342	CRISTIANO FERNANDO CARVALHO	461874751	11
00000051	CASSIA ANGELINA RIBEIRO	485435494	10	00003174	CRISTOPHER MELO ROSA	480436708	11
00003051	CASSIA DE SIQUEIRA	472357207	10	00003442	DAFINI AMANDA BEVILACQUA	481300247	11
00003053	CASSIA GEMIMA TOLEDO	481950473	10	00000787	DAIANA ESTER DA SILVA	474397105	11
00001211	CASSIA VENTURA VIEIRA MARTINS	480170733	10	00001678	DAIANA LINA FERREIRA BRITO	482402003	11
00000483	CASSIANA ROBERTA VICENTE	494796583	10	00002936	DAIANE APARECIDA SOARES	480668000	11
00005047	CASSIANE LOPES RODRIGUES SPIN	479927388	10	00002829	DAIANE APARECIDA TEOTONIO	471869089	11
00000092	CASSIANE OLIVEIRA RIBEIRO	480339454	10	00002219	DAIANE CARDOSO DO NASCIMENTO	480024182	11
00003574	CASSIO RIBEIRO DE SOUZA	481109183	10	00000325	DAIANE CORREA DA SILVA	476678018	11
00002737	CASSIO SANTOS DA CRUZ	362231035	10	00000652	DAIANE CRISTINA BELTRAME	472866898	11
00001158	CATIA ARAUJO DE LIMA	485583410	10	00000352	DAIANE CRISTINA CAMARGO DE OLIVEIRA	481201245	11
00003839	CEDRIC BARBAN	462411576	10	00003396	DAIANE CRISTINA DA SILVA CABRAL PONTES	480542727	11
00000594	CELSON ANTONIO DA SILVA JUNIOR	451546842	10	00000891	DAIANE CRISTINA DA SILVA PEREIRA NUNES	471807862	11
00000785	CELSON AUGUSTO ARAUJO	48066775	10	00001176	DAIANE CRISTINE LIMA DA COSTA	480744841	11
00003330	CELSON DAVID DOS SANTOS JUNIOR	485751665	10	00003595	DAIANE CUSTODIO CIRINO	462486898	11
00001062	CESAR AUGUSTO MORAIS PEDRO BARI	480127220	10	00003313	DAIANE DA SILVA MOREIRA	37607579X	11
00002945	CESAR DA SILVA MOURA	471819797	10	00002348	DAIANE DE ALMEIDA OLIVEIRA	481105438	11
00002494	CESAR RODRIGO BASSETTO	4742230204	10	00003247	DAIANE DE SOUZA BESSA	484842419	11
00002071	CEZAR AUGUSTO BAPTISTA DE MORAES	358883003	10	00003261	DAIANE DIAS	478372917	11
00003160	CHAYANNE FERNANDES DE SOUZA	481293619	10	00002594	DAIANE DICK	471974523	11
00002652	CHAYENE SANTOS ROCHA	342413478	10	00001163	DAIANE MARIA JUSTO MINGORANCE	363439018	11
00000002	CHRISLAYNE COVO TEIXEIRA B DA SILVA	001599108	10	00000654	DAIANE NUNES VIEIRA	472553008	11
00003050	CHRISTIAN AKIM DE MORAES FARIA ROSA	479913894	10	00002236	DAIANE PASSOS DE SOUZA	472669163	11
00000024	CHRISTIAN DIEGO SANTOS COSTA	479952565	10	00000355	DAIANE ROZA DA COSTA	472247086	11
00002670	CHRISTIAN MARSHEL SANTOS AUGUSTO	473392951	10	00001430	DAIANE VINITE NARDI	484891200	11
00000357	CIBELE APARECIDA FERRAZ	476255120	10	00003308	DAIANI RODRIGUES ALVES DE ALMEIDA	481881475	11
00000054	CIBELE DA SILVA RIBEIRO	481108270	10	00000745	DAILIANE APARECIDA DOS SANTOS	472367122	11
00001439	CIBELE DA SILVA ZACARIAS	480169445	10	00000895	DAILY DE OLIVEIRA LUZ	472700613	11
00001273	CIBELE DE MARINS	472663823	10	00003379	DAIMARA ALINE DE ALMEIDA	462781823	11
00000780	CIBELE FERNANDA GOMES DE PAULA	474966653	10	00001966	DALETE QUEREN DE MEIRA	474325489	11
00001472	CIBELLI ARIEL RODRIGUES RIBEIRO	474073968	10	00002351	DALVANA GABRIELA PANTALEAO MACHADO	362572501	11
00003225	CILENE PEREIRA DE OLIVEIRA	462166089	10	00001354	DAMARES BATISTA	466815748	11
00001334	CINTHIA BUENO DE SOUSA MARQUES	473651427	10	00002801	DAMARES DA SILVA CARDOSO	475979011	11
00000927	CINTHIA CAVALCANTE GONCALVES	359409520	10	00003513	DAMARIS CAMARGO FERNANDES	478440297	11
00000266	CINTHYA COSTA BITTENCOURT	480469921	10	00000129	DAMARIS CRISTINA CRUZ	480423350	11
00000049	CINTIA APARECIDA PEREIRA DE CAMARGO	447094166	10	00001857	DAMIANE APARECIDA CASTELLI CRUZ	480261398	11
00001186	CINTIA BEZERRA DE CARVALHO	478147946	10	00000126	DAMIRIS ROSA NUNES CAMPELO	472295494	11
00002697	CINTIA CAMPOS DE JESUS	471842540	10	00003449	DANDARA DE PAULA SOUZA	47325797X	11
00001834	CINTIA CRISTINA DE LIMA	473571407	10	00003546	DANIEL APARECIDO MIRANDA TETE	485440982	11
00000601	CINTIA FERNANDA DIAS ALVES	342413029	10	00002408	DANIEL APARECIDO SILVA DE LIMA	48573294	11
00003235	CINTIA MARIA BARROS	471841225	10	00001609	DANIEL AUGUSTO IGNACIO	473761658	11
00005027	CINTIA ZARANTONELO	472250334	10	00003796	DANIEL CORREIA ARAUJO	354668067	11
00000975	CLAUDE THIAGO BARROS DA SILVA	476180934	10	00003509	DANIEL DE OLIVEIRA ALMEIDA	476960010	11
00000181	CLAUDETTE MARLI DA SILVA	47534053	10	00002689	DANIEL DE OLIVEIRA FILHO	481767198	11
00001947	CLAUDIA CRISTINA BRANCO ALMEIDA	479929075	10	00003443	DANIEL DOS SANTOS AMARO JUNIOR	471868619	11
00000631	CLAUDIA PONTES	475004590	10	00003100	DANIEL GALVAO MOREIRA	35199936X	11
00003110	CLAUDIA RODRIGUES DE OLIVEIRA	480195134	10	00003064	DANIEL MAGNAVITA	480328110	11
00002565	CLAUDIANA FERREIRA MATIAS	480152421	10	00000684	DANIEL OLIVEIRA ROMAO	480504064	11
00001190	CLAUDIMARA DUARTE CONCEICAO	483450492	10	00000232	DANIEL SOLON RIBEIRO	47269618X	11
00003543	CLAUDIMIR GOMES COSTA	478414675	10	00002074	DANIELA APARECIDA DE CAMARGO	481547320	11
00000262	CLAUDINEIA GABRIEL CORREIA	360052149	10	00001300	DANIELA BRANDAO JACOBINA	474140441	11
00000643	CLAUDINEIA BEZERRA DA SILVA	360055904	10	00001491	DANIELA CORRADI	347480810	11
00000463	CLAUDIO ALBERTO MENDES GUIMARAES FILHO	48069719X	10	00002245	DANIELA CRISTINA DE SOUZA	462738413	11
00003800	CLAUDIO HENRIQUE DA SILVA FERREIRA	487093057	10	00003286	DANIELA CRISTINA DE SOUZA	473059903	11
00003557	CLAUDIO HENRIQUE FRAZAO DE OLIVEIRA	481164406	10	00000753	DANIELA DA COSTA OLIVEIRA	472883744	11
00003884	CLAUDIO HENRIQUE MENEZ MARQUES	479835664	10	00000670	DANIELA ESTEVAM NASCIMENTO	472365204	11
00002554	CLAYTON ALMEIDA MARIANO	472906987	10	00000788	DANIELA NOGUEIRA DA SILVA	479877257	11
00003598	CLAYTON FEITOSA DA SILVA	471804836	10	00002608	DANIELA PRISCILA ROCHA NAVEIROS	336837963	11
00000082	CLAYTON GUILHERME RODRIGUES	344119506	10	00001457	DANIELA S BARRETO	44897051	11
00003102	CLEBER DA SILVA CARNEIRO	485778488	10	00003447	DANIELA SCHIMIDT ANTUNES	48589542	11
00002648	CLEBER DAMIAO GOMES DA CRUZ	471844718	10	00002700	DANIELA SILVA PEDROSO	481599423	11
00002794	CLEBER DE OLIVEIRA SOARES	462327693	10	00001189	DANIELA SILVA RIBEIRO	480704090	11
00002542	CLEBER HENRIQUE DA COSTA DE SOUZA	462075199	10	00001521	DANIELA VEIGA GONCALVES	472293473	11
00003373	CLEBER RIBEIRO	480871280	10	00002228	DANIELA VIANA DA SILVA	493409543	11
00000991	CLEBERSON CORDEIRO SANTOS	485709818	10	00002515	DANIELE AMBAR SANTOS	473981191	11
00003650	CLEBERSON MARCELINO DOS SANTOS	474178985	10	00003337	DANIELE APARECIDA DE CAMPOS	481201749	11
00000759	CLEIDIANE SILVA ROCHA	47582846X	10	00002878	DANIELE APARECIDA DE OLIVEIRA LIMA	471888084	11
00003743	CLEISSUEL PEREIRA DE OLIVEIRA	480688692	10	00001284	DANIELE APARECIDA NOGUEIRA DA SILVA	49694342X	11
00001123	CLEITON DA COSTA E SOUZA	480815367	10	00002539	DANIELE APARECIDA RODRIGUES DE CAMPOS	446585476	11
00002917	CLEITON DA SILVA SANTOS	471777898	10	00002601	DANIELE BARROS	472321390	11
00002157	CLEITON DE FREITAS	482440296	10	00003533	DANIELE CAROLINE DA SILVA	483325739	11
00000256	CLEITON LUIZ G DO NASCIMENTO	473246880	10	00002535	DANIELE CRISTINA ALMEIDA SATURNINO	479887342	11
00000784	CLEOMARA THAIS RIBEIRO DE OLIVEIRA	472630246	10	00003473	DANIELE CRISTINE DA SILVA	340740358	11
00002429	CLEYCIANE ROBERTA DA SILVA	480833436	10	00000610	DANIELE DE ARRUDA SAMPAIO	480734422	11
Inscricao	Nome Candidato	Identidade	SALA	00000793	DANIELE DE MORAES ROSA	479900127	11
00001507	CLEYDISON MOTTA SALLES	481277742	11	00002705	DANIELE EVARISTO DA MOTA	475228789	11
00001693	CLEYTON MIGUEL DE LIMA	484833030	11	00003302	DANIELE FEKETE	474489930	11
00001681	COJI AHEDA JUNIOR	358633291	11	00003080	DANIELE GABRIEL DA SILVA	478499413	11
00003771	CRISLAINE APARECIDA DO PRADO	100944090	11	00001546	DANIELE GARCIA	480931665	11
00001397	CRISLAINE DE FATIMA TEIXEIRA	449460009	11	00001720	DANIELE PADILHA DA SILVA	48085189X	11
00001927	CRISLAINE FRANCISCA DA ROCHA SOUZA	449420012	11	00001003	DANIELE RAMOS MORAES	48015059X	11
00001737	CRISTI EVELIN DIAS TOLEDO	472395452	11	Inscricao	Nome Candidato	Identidade	SALA
00002631	CRISTIAN FERNANDES DA SILVA	480427987	11	00000902	DANIELE VITORINO	480914783	12
00001336	CRISTIANA CRISPIM BAZZO	478365524	11	00000267	DANIELA APARECIDA DOS SANTOS CAMARGO	461918067	12
00000214	CRISTIANE APARECIDA FIGUEIREDO	473539639	11	00002704	DANILA GALDINO DO NASCIMENTO	471846557	12
00000027	CRISTIANE CAMPOS ROSSI	475457572	11	00001820	DANILA LOPES LAURENTINO	48086827X	12
00000533	CRISTIANE DA SILVA AMARO	364677028	11	00003887	DANILO ALCANTARA OLIVEIRA	48021766X	12

00000271	DANILO ALVES COUGUIL	475544158	12	Inscricao	NomeCandidato	Identidade	SALA
00000237	DANILO ALVES VITORINO	47433210X	12	00003674	DEREK AUGUSTO SATURNINO	419995705	13
00001549	DANILO ANTONIO CASTILHO	339396647	12	00002194	DEUSDETE SOUZA RICARDO	355516901	13
00003561	DANILO APARECIDO ALBUQUERQUE	482571020	12	00003363	DEYSE KEROLY BENTO	463572518	13
00000139	DANILO APARECIDO DOMINGUES ALMEIDA	486560582	12	00003828	DIANA JAQUELINE RAMOS DE OLIVEIRA	479948665	13
00001661	DANILO ARRAIS MONTEIRO	478397902	12	00001535	DIEGO ALEXANDRE DA COSTA SILVA	471863178	13
00003063	DANILO ASSAF	48041869X	12	00002225	DIEGO ALVES DA CRUZ	336921603	13
00002106	DANILO CAMARGO	47470726X	12	00001057	DIEGO ALVES PICCINATO	46184560X	13
00000255	DANILO CEZAR ALVES PANAYOTOU	480823650	12	00001647	DIEGO ALVES SANTOS FERREIRA	472329820	13
00001361	DANILO DE ALMEIDA	480670365	12	00003896	DIEGO AMERICO DE OLIVEIRA	334829288	13
00000311	DANILO DE SOUZA	478142122	12	00000592	DIEGO APARECIDO CUSTODIO	480764256	13
00002850	DANILO DEMETRIO GOULARTE CAVALCANTE	480975206	12	00002027	DIEGO ARTUR SOTO CABRAL	485685127	13
00000907	DANILO DO NASCIMENTO VIEIRA	47889752X	12	00003467	DIEGO BARBOSA SOARES DA SILVA	471884704	13
00003566	DANILO GRANADO FLORENTINO	481200873	12	00002428	DIEGO BORGES DA SILVA LOPES	480720149	13
00002460	DANILO HENRIQUE VICENTE M DOS SANTOS	363437551	12	00000535	DIEGO BOTELHO CAVALCANTE	472636455	13
00003851	DANILO LUCAS MACHADO	48016049	12	00002860	DIEGO CARLOS DE LIMA	461561335	13
00001161	DANILO MACIEL ZOCCA	471941736	12	00000076	DIEGO COSTA CRISPIM	479907031	13
00002007	DANILO MICHAEL DEIVET MIRANDA	473109864	12	00001314	DIEGO DA CRUZ LIMA	472506018	13
00002639	DANILO MORAIS DA COSTA	487088025	12	00003239	DIEGO DE ALMEIDA	473347581	13
00002559	DANILO MUNIZ DE OLIVEIRA	481445924	12	00002363	DIEGO DE OLIVEIRA RIBEIRO	48354176X	13
00002664	DANILO PEREIRA RIBEIRO	462674575	12	00001653	DIEGO DE SALLES BRIZOLLA	476114792	13
00002765	DANILO RIBEIRO	480411372	12	00003386	DIEGO DE SOUZA	462356000	13
00003000	DANILO SANTIAGO OLIVEIRA	481050346	12	00003635	DIEGO DOS REIS	480677293	13
00001637	DANILO SANTOS SAMPAIO	473986279	12	00002132	DIEGO DOS SANTOS SOUZA	479862072	13
00001429	DANILO VINITE NARDI	485070844	12	00003128	DIEGO FELIPE BRANCO DE MATOS	473096717	13
00003353	DANUZA CELESTE	473472867	12	00003819	DIEGO FELIPE EUGENIO PEREIRA	358878020	13
00003752	DAVI DA SILVA ALMEIDA	484451285	12	00001239	DIEGO FRANCISCO FERRAZ	48075245X	13
00003799	DAVI RICARDO INACIO	471872295	12	00003569	DIEGO GARCIA	485441366	13
00001862	DAVID DE OLIVEIRA ROSA	485828364	12	00000202	DIEGO GEORGETO	478497477	13
00001531	DAVID DE SOUZA ARAUJO	462211988	12	00002198	DIEGO GOMES MACHADO	480125065	13
00001501	DAVID LENNON DE CAMPOS	474223875	12	00000551	DIEGO GUILHERME ALMEIDA DA SILVA	47324190	13
00003392	DAVID LUIS LEMES	478367882	12	00001610	DIEGO HENRIQUE DE LIMA	471799658	13
00002779	DAVID TIAGO FERREIRA	450575470	12	00001489	DIEGO HENRIQUE LEME PADILHA	472311372	13
00003824	DAVID WILLIAM SORILHO LEDESMA	481216789	12	00001761	DIEGO HENRIQUE SOUZA DIAS DA SILVA	47814829	13
00001394	DAYANA CARDOSO DOS SANTOS	480926669	12	00002930	DIEGO ISAIAS CANALES JEREZ	280654844	13
00000120	DAYANA DE LIMA BASILIO	480638196	12	00002480	DIEGO LEME DOS SANTOS	474386983	13
00003881	DAYANE ANHAIA DE CAMPOS	47806861X	12	00000216	DIEGO MARIANO TEIXEIRA	481121730	13
00002345	DAYANE ARAUJO DE MATOS	485707433	12	00000359	DIEGO MAYCON DA SILVA	483968389	13
00000972	DAYANE CAROLINE DA CRUZ	479874220	12	00002125	DIEGO MELLO DE SALES	481760131	13
00002625	DAYANE CARVALHO MORAES	477084540	12	00000852	DIEGO NUNES DOS SANTOS	474351245	13
00000532	DAYANE CEVEKON CARDOSO	462411692	12	00003377	DIEGO ORLANDO SILVA SOUZA	483062078	13
00002746	DAYANE JOYCE CASTRO DE ARAUJO	478309326	12	00003113	DIEGO OTAVIO DE MATOS	481191719	13
00001512	DAYANE LUISE DE REZENDE	478499498	12	00000064	DIEGO PAPIM BERCE	356516131	13
00003429	DAYANE SHEYLA DE SOUZA	480788832	12	00001855	DIEGO PEREIRA DOS SANTOS	479941130	13
00002239	DAYANI CAROLINE FERREIRA SACCO	473390802	12	00001792	DIEGO RAFAEL MALENGO	481157578	13
00003869	DAYSE CAROLINE DA SILVA	480862096	12	00000718	DIEGO REIS SAMPAIO	474250854	13
00000834	DAYSE EMANUELLY DA SILVA SA	504772739	12	00000416	DIEGO RODRIGUES MOTA	477694457	13
00002758	DEBORA APARECIDA RODRIGUES DE ALMEIDA	428581432	12	00003474	DIEGO SILVA TELLES	471974195	13
00002411	DEBORA CAROLINA RODRIGUES DE MORAIS	491891519	12	00002253	DIEGO SOARES CABRAL	478173672	13
00001757	DEBORA CAROLINE GOMES MARIANO	473118981	12	00001413	DILMA SOARES DE ANDRADE SILVA	459053863	13
00001663	DEBORA COSTA CONELHEIRO	481202511	12	00001335	DINAH TAIS FERRAZ SUNIGA	471822620	13
00000663	DEBORA DA FONTOURA	478060956	12	00002359	DIOGO BERALDO GOMES LOPES	472665030	13
00000755	DEBORA DE OLIVEIRA	452650026	12	00002301	DIOGO FERNANDES	474145815	13
00001803	DEBORA DE OLIVEIRA ALVES	474538904	12	00003294	DIOGO GERALDO MASCARENHAS	473044250	13
00000261	DEBORA DE SOUSA MAURIZ	48525363X	12	00000376	DIOGO HENRIQUE ALVES	480449193	13
00003614	DEBORA KOWALSKI	478344569	12	00000732	DIOGO LUCAS DA COSTA SANTIAGO	461729957	13
00002847	DEBORA PEREIRA KOBAL ISQUIERDO	480200014	12	00002872	DIOGO RODRIGO ESPINDOLA FRANCO	474020939	13
00000635	DEBORA ROCHA MELLO	481116515	12	00000297	DIOGO VIEIRA DE BARROS	472893282	13
00001169	DEBORA SARTORI	474419939	12	00003791	DIONE DE SOUZA BARBOSA	480093313	13
00001168	DEBORA SIMOES DA ROCHA	463343219	12	00003019	DIRLEY MELLO MARTINS SILVA	482002311	13
00001503	DEBORAH CAMILLA FRANCISCHINELLI	473642049	12	00002802	DJALMA FERNANDO DA SILVA	476635810	13
00003341	DEBORAH GONCALVES FERNANDES	473058881	12	00001405	DONISETI HELERO MARTINS JUNIOR	472361697	13
00003119	DEISE CRISTINA MAZINI	485710638	12	00002471	DOROTEIA ALUMINATA DOS SANTOS	484192437	13
00000420	DEISE DANTAS CORREA	480422436	12	00002677	DOUGLAS ALVES DA SILVA	364679451	13
00001793	DEISE TEIXEIRA LUIZ	455205905	12	00000680	DOUGLAS AUGUSTO FERNANDES CARCANHA	478523063	13
00003524	DEISIELE SANTUCCI DA SILVA	475078196	12	00000282	DOUGLAS AUGUSTO VAGULA DOS SANTOS	474737731	13
00000005	DEIVID APARECIDO DOS SANTOS	462534807	12	00002282	DOUGLAS CERQUEIRA TERRA	478572256	13
00000577	DEIVID DE OLIVEIRA RIBEIRO	481458578	12	00002045	DOUGLAS COSTA SANTOS	485711436	13
00001173	DEIVID JUNIOR DA SILVA	46255546X	12	00000457	DOUGLAS DE SOUZA PERENHA	480490739	13
00002337	DEIVID RODRIGUES SANTOS	473977801	12	00000043	DOUGLAS DOS SANTOS SOUSA	35863328X	13
00001207	DEIVID SIMOES SILVA	330387182	12	00000364	DOUGLAS ESDRAS DE SOUZA	481195300	13
00000660	DEIVIDE JUNIOR DA SILVA LADEIA	472301974	12	00001555	DOUGLAS FONTENELE ANTUNES	331293407	13
00002903	DEIVIELEM MULLER SUDRE	48033612X	12	00001257	DOUGLAS FREIRE DE LIMA	3576577	13
00000742	DELEON DE SOUZA SCARCELLE	357922372	12	00000425	DOUGLAS GALDINO DA SILVA	473997538	13
00002614	DEMETRIUS BOLONHA HASSAN	344129275	12	00002134	DOUGLAS GOMES DOS SANTOS	481096851	13
00002632	DENER DE CAMARGO ARRUDA	480250789	12	00002727	DOUGLAS HENRIQUE DE BARROS RODRIGUES	521289944	13
00000230	DENER GUSTAVO SANTOS SIQUEIRA	479875091	12	00003589	DOUGLAS LIMA LEO	479973489	13
00001768	DENILSON GALVAO MOREIRA	351999371	12	00003154	DOUGLAS LUCAS RAMOS	479837661	13
00000886	DENILZE GRAZIANE DE SOUZA SANTOS	481119693	12	00002229	DOUGLAS LUIS MODESTO	485482629	13
00003844	DENIS ANTONIO SANTOS OTAVIO	484842584	12	00003072	DOUGLAS MENEGUEL DE MORAES	482124556	13
00001785	DENIS DE SOUZA MARTINS	485915315	12	00003762	DOUGLAS PEREIRA DA SILVA	480725044	13
00002191	DENIS DJOHNATAS CASTRO SIMOES MORAES	001691246	12	00000347	DOUGLAS PRIMISSIA	478046273	13
00000333	DENIS FERREIRA DE CARVALHO	480909350	12	00003068	DOUGLAS RODRIGUES RUIZ	344720561	13
00000501	DENIS LOURENCO BIZERRA	473769128	12	00002869	DOUGLAS RODRIGUES TRINDADE	462664132	13
00002360	DENIS ROSA LIMA	465266848	12	00003630	DOUGLAS SANT ANNA	473679759	13
00000500	DENISE ALVES DE OLIVEIRA	462231331	12	00002305	DOUGLAS SOARES DA CONCEICAO VIEIRA	328362232	13
00002537	DENISE CAMPOLIM	475008121	12	00002311	DOUGLAS TOSHINORI KULINO	471812353	13
00003026	DENISE CRISTIANE DA SILVA SANTOS	446195741	12	00000408	DRIELE AUGUSTO JOAQUIM	479854919	13
00000335	DENISE DE ALMEIDA CAVALCANTE	478373764	12	00002589	DRIELE FRANCINE DE FREITAS	474338411	13
00000897	DENISE DIAS DE LIMA	474187500	12	00003658	DRIELLY MASSERAN SILVEIRA	355221044	13
00002128	DENISE DOS SANTOS LIMA	480673093	12	00002024	DRIELLY SILVANANDA DE SOUSA SILVA	484298586	13
00001572	DENISE FORLIN VACCAS	479858068	12	00003142	EDERALDO NASCIMENTO DE OLIVEIRA	478598002	13
00003033	DENISE RODRIGUES CANDIDO DA SILVA	472734489	12	00002446	EDIELSON MONTEIRO DE PAULA	484987525	13
00002044	DENYS CANDIDO MORALES	462264130	12	00003517	EDILAINA CLAUDIA DE CAMPOS	481165629	13
00003336	DEODORO RIBAS NETO	332042546	12				

00003758	EDILAINÉ SANTOS ALMEIDA	48077707X	13	00000172	ELVIS ROBERTO DA SILVA	84069199X	14
00003416	EDILSON FERREIRA JUNIOR	472939051	13	00001368	ELVIS SAMPAIO DE FREITAS	474350174	14
00000679	EDIMILA GOULART FERRO	481581339	13	00003351	EMANUELLE LARAYA SPIN	47433076X	14
00003212	EDINA MARIA GASSNER	4104693652	13	00000837	EMERSON ANTONIO BRASILE	48350080X	14
00000194	EDINALDO MARQUES DE ALMEIDA	480162244	13	00001039	EMERSON APARECIDO SILVA	471924179	14
00000515	EDINILSON MINOURO TOYOSATO DE O ROSA	47190711X	13	00002065	EMERSON AUGUSTO DE SOUSA PEREIRA	479952838	14
00003495	EDIONE PEREIRA DA SILVA	500047200	13	00000147	EMERSON DE CAMPOS FARIA	478062904	14
Inscricao	NomeCandidato	Identidade	SALA	00003868	EMERSON GOMES MENDES	485683659	14
00002783	EDISON NIELSEN BOSSOLAN	462924221	14	00001246	EMERSON PIERRE FERREIRA	480211231	14
00001937	EDIVANIA RAMOS	473286762	14	00002865	EMERSON RAFAEL MONTEIRO	473194387	14
00003199	EDMAR ELIZEU G DA CUNHA	472303119	14	00002600	EMERSON ROCHA MEDRADES	485596180	14
00002119	EDMAR EUZEBIO DE SOUZA	473328811	14	00003032	EMERSON SALES DE MORAES	485726531	14
00001675	EDMILSON ASSIS ALMEIDA	472680754	14	00001676	EMERSON SOARES DE BARROS	480749279	14
00002468	EDNA APARECIDA DE BARROS	480087714	14	00001847	EMILEIDE DOS SANTOS DE MORAES	473203893	14
00002291	EDNALDO APARECIDO LEME DE MORAES	476434634	14	Inscricao	NomeCandidato	Identidade	SALA
00000009	EDNEIA VASQUES	481107447	14	00001849	EMILIE CONSSSENTINO VIEIRA	478567200	15
00003813	EDSON APARECIDO RIBEIRO FILHO	480910236	14	00002578	EMILY MARIA SOUZA VIANA	474204340	15
00001536	EDSON CARABANTE PAES	477620279	14	00000148	ERIC AUGUSTO MAIA MOTA LIMA	480200476	15
00003350	EDSON DE SOUZA NETO	485441524	14	00001322	ERIC CRISTIAN DE MACEDO	471821196	15
00002140	EDSON DIAS MARCELINO	473393827	14	00003863	ERIC DIEGO DOS SANTOS COIMBRA	47373283X	15
00002562	EDSON PEDROSA DE RAMOS JUNIOR	472894791	14	00005032	ERIC GUILHERME GRANADO	480887706	15
00001956	EDSON PEREIRA MARTINS	20030341079	14	00000482	ERIC JONES FERNANDES	47470077X	15
00003391	EDSON SANTOS DE ALMEIDA	485726191	14	00003111	ERIC MASSAITI SHIOMI	471830367	15
00003358	EDUARDA DE OLIVEIRA ROCHA	471783729	14	00000204	ERIC SAMUEL VIEIRA MARTINS	481938072	15
00000370	EDUARDA MONTEIRO GUIMARAES DOS SANTOS	480827692	14	00001687	ERIC WILLIAM CARRILHO	471878054	15
00003028	EDUARDO ALEXANDRE DE OLIVEIRA F MARTIN	487088165	14	00002818	ERIC WILLIAM LOPES COELHO	485708474	15
00000366	EDUARDO AUGUSTO DE SOUZA	474933830	14	00000666	ERICA ANDRESSA DE PAULA MORALES	471908976	15
00003406	EDUARDO AUGUSTO DOS SANTOS CAVALHEIRO	472279312	14	00005037	ERICA ANDRESSA RODRIGUES	478572475	15
00001815	EDUARDO DE CARVALHO	472255812	14	00002889	ERICA APARECIDA DOS SANTOS GONCALVES	475180355	15
00001195	EDUARDO HENRIQUE LUCCI	33481005X	14	00003618	ERICA BASTIDA ROSA	461403183	15
00002476	EDUARDO HISSAYOSHI KANO	357925683	14	00002183	ERICA CAROLINA DA COSTA RAMOS	271886270	15
00002575	EDUARDO MARTINS RIBEIRO	471800429	14	00003172	ERICA CRISTINA CECHINATO	480654554	15
00001494	EDUARDO OLIVEIRA EMILIO	480060174	14	00002328	ERICA CRISTINA DE OLIVEIRA PRATA	478598154	15
00001261	EDUARDO RODRIGUES LIMA	29566802005	14	00001382	ERICA CRISTINA ROCHA	446067374	15
00003776	EDUARDO RUY DE ARANTES	485340410	14	00003512	ERICA CRISTINA VIDEIRA	462898453	15
00003629	EDUARDO SAAR CAETANO	494056666	14	00000963	ERICA DA SILVA PAULINO	344774712	15
00003507	EDUARDO TEGANI DE MELLO	479144588	14	00002877	ERICA DE BRITO VIEIRA DOMINGUES	445529982	15
00001265	EGON HENRIQUE DE FREITAS SODRE	481123933	14	00002703	ERICA DE OLIVEIRA MORAES	480115163	15
00003461	EILANY FREIRE DO NASCIMENTO	480816906	14	00002920	ERICA MARIA ELIAS	472400708	15
00005003	ELAINE APARECIDA DA SILVA	446584204	14	00001889	ERICA PIMENTEL RAMOS	480722353	15
00001487	ELAINE BRUN DA SILVA	478572426	14	00000518	ERICA TEIXEIRA	478495490	15
00002686	ELAINE CRISTINA CAMPOS	445260269	14	00002059	ERICK AUGUSTO ROMAO	485709004	15
00000986	ELAINE CRISTINA DA CONCEICAO BATISTA	480878298	14	00003738	ERICK PAU FERRO DINIZ	487091188	15
00000154	ELAINE CRISTINA FREITAS DOS SANTOS	478362158	14	00001353	ERICK PIRES DE ANDRADE	473594857	15
00001777	ELAINE CRISTINA MENDES BUENO	471915282	14	00002530	ERIK CRAVO DA SILVA	47641331X	15
00002870	ELAINE DE OLIVEIRA PADILHA	462004065	14	00001455	ERIK DA SILVA	472888468	15
00000142	ELAINE VALIM DE ANDRADE	472283583	14	00003617	ERIK FERNANDO MOREIRA	480887093	15
00000876	ELANGIA MAGALHAES DE JESUS	498432105	14	00003200	ERIKA CARDOSO DE SIQUEIRA	484987604	15
00002656	ELBER FERREIRA DE ANDRADE	482503749	14	00000423	ERIKA CAROLINE MORAES DUARTE	480927765	15
00000795	ELCIO ADILSON DA SILVA JUNIOR	485475042	14	00001568	ERIKA FIGUEIREDO DE FREITAS OLIVEIRA	497192834	15
00000855	ELEN CRIS OLIVEIRA SANTOS	471868796	14	00001520	ERIKA RODRIGUES DE CAMARGO	471951511	15
00002715	ELEN CRISTINA DA SILVA	481108476	14	00002868	ERIKA VILELA	481129315	15
00002261	ELEN CRISTINA SOEIRO BENTO DE FARIA	471815238	14	00001682	ERLAINE CARDOZO DOS SANTOS	445236874	15
00002440	ELEN HANNICKEL DA SILVA	485676369	14	00002597	ERLANE LIMA CARDOSO	473111202	15
00001435	ELEN PROETI	481122758	14	00000224	ESAU LEONARDO DE MELO	47267710X	15
00000042	ELENILSON BORGES DA SILVA	480315723	14	00001691	ESLAINE SANTOS SBRANA	485475418	15
00001363	ELENILSON DE OLIVEIRA SILVA	478046376	14	00001853	ESTEFANI CRISTINE ISIDORO DOS SANTOS	485700050	15
00003273	ELERSON MORAES DE ASSIS	474438491	14	00002366	ESTEFANIA CARDOSO PEREIRA DE OLIVEIRA	48474550	15
00005034	ELIANDRA DE AZEVEDO OLIVEIRA	461550167	14	00003129	ESTER MARCELINO BATISTA	474330473	15
00000835	ELIANE ALVES DE SOUZA	484833248	14	00000389	ETIENY FRANCIELY DO PRADO	479718271	15
00003493	ELIANE CORDEIRO DOS SANTOS	478039554	14	00001996	EURO ALEXANDRE VERONESI	485710365	15
00003262	ELIANE FATIMA DE ARAUJO	35888083X	14	00000108	EVANDRO GUSTAVO DA COSTA PEREIRA	362577055	15
00001928	ELIANE FERREIRA DOS SANTOS	421419787	14	00000869	EVELIN BRUNA DE MORAES	479933479	15
00000664	ELIANE PEREIRA DA SILVA	478145287	14	00001561	EVELIN CASSIA SILVA	480653720	15
00002227	ELIANE VANESSA SANTOS SOUZA	481668949	14	00000160	EVELIN CLARICE MENDES	480186364	15
00001527	ELIAS BORGES	472304796	14	00000638	EVELIN CORDEIRO DOS SANTOS	47181247X	15
00000100	ELIAS DE OLIVEIRA FERREIRA	472898784	14	00002825	EVELIN CRISTINA GABRIEL	445262114	15
00002377	ELIAS RIOS DE SOUZA JUNIOR	487292492	14	00000125	EVELIN CRISTINA TRONTINO SANTOS	480215285	15
00000531	ELIAS SCHIRMES DA SILVA LIMA	491936874	14	00001748	EVELIN CRISTINE SILVA	472372828	15
00002419	ELIDIANE FRANCINE DE CAMPOS BUENO	473110775	14	00000133	EVELIN DA SILVA BELCHIOR	479946590	15
00002420	ELIDIANE RODRIGUES GENERIK	481124597	14	00001573	EVELIN DOS SANTOS PICHINI	479858998	15
00001665	ELIDIANE SANTANA DE PONTES	481125595	14	00003044	EVELIN FERNANDES DE OLIVEIRA	479859735	15
00001833	ELIETE FERNANDA OLIVEIRA	471890777	14	00000307	EVELIN FRANCIS LOPES DE ALMEIDA	476621410	15
00002980	ELIEZER SEVERINO DE MATOS	480772071	14	00001443	EVELIN LOPES MANZANO	462772238	15
00001666	ELIGIANE SANTANA DE PONTES	481128396	14	00001775	EVELIN VASTI CAMARGO DA MOTA	476172950	15
00000460	ELINE DOS SANTOS CAMARGO	472258679	14	00002369	EVELLYN FRANCIELE BARBOSA	461361012	15
00003879	ELIS LEONEL DOS SANTOS	477556826	14	00002082	EVELYN ANTUNES MARQUES DE ALMEIDA	359595856	15
00002835	ELISA CRISTINA DE MORAES FERREIRA	475329806	14	00002056	EVELYN APARECIDA OLIVEIRA SANTOS	480173011	15
00000293	ELISABETE FLAMINIO BATISTA	352000156	14	00001997	EVELYN BEATRIZ FONSECA	36257246X	15
00000303	ELISABETE SILVA FRANCA	480146858	14	00002281	EVELYN CAROLINE DE SOUZA	481186797	15
00000323	ELISAMA SOUZA DE PAULA	472028273	14	00002641	EVELYN CRISTINA COSMO DE MELO	47329798X	15
00002505	ELISANDRA CARINA SILVA	482026972	14	00000510	EVELYN DAIANE MASCARENHAS	45183575X	15
00002342	ELISANGELA PEREIRA DA SILVA	485470822	14	00000714	EVELYZE CAROLINE FRANCISCO RAFAEL	479935361	15
00003774	ELISANGELA SARTORELLI	472484928	14	00000107	EVERSON FERNANDO DA SILVA MACHADO	480817856	15
00001329	ELISANGELA SIQUEIRA MONTEIRO	483739479	14	00000349	EVERTON APARECIDO ADAO	480167244	15
00003876	ELISEU SOARES DE ALMEIDA	462418637	14	00003453	EVERTON FELIPE CARVALHO LEME	47266749X	15
00003269	ELISIE GABRIELA GONCALVES	48119762X	14	00001291	EVERTON LOPES CALAZANS	478142274	15
00000860	ELISSA DE LIMA KEPPE	480716274	14	00000289	EVERTON RODRIGO DOMINGUES DUARTE	347478657	15
00000608	ELIZANE PINTO TIMOTEO	391812087	14	00000761	EVERTON SABINO LOPES DA SILVA	482473034	15
00001409	ELIZIANE PEREIRA DA SILVA	480398136	14	00000639	EVLIN CECILIA DE MEDEIROS	480495105	15
00000331	ELLEN CHRISTINA DA SILVEIRA	473060048	14	00000350	EWERTON BEZERRA DIAS	471354958	15
00000150	ELLEN CRISTINA DE OLIVEIRA CANDIDO	479969899	14	00002175	EWERTON DE JESUS COSTA	472751062	15
00002947	ELLEN CRISTINA SILVA	472634562	14	00000724	EWERTON DE LIMA SILVA	472448924	15
00000841	ELLEN MARTINS SANTOS	488580092	14	00003149	EZEQUIAS WESLEY DA SILVA QUEIROZ	481120567	15

00000651	EZEQUIEL ORTIZ ROSA	478440571	15	00002374	FELIPE WILSON SOARES	473922629	16
00002089	FABIANA ALVES DE MEDEIROS	471859023	15	00003716	FELIPPE OLIVEIRA SANVEZZO	485556790	16
00000065	FABIANA ANDRADE NASCIMENTO	462386880	15	00002383	FELIPPE PEREIRA BARBOSA	348024812	16
00000197	FABIANA CANDIDO DE SOUSA	500858767	15	00002039	FELIX ALVES DA SILVA	478365846	16
00000471	FABIANA DA SILVA TEIXEIRA	36005335X	15	00000583	FELLIPE ZANDONA REIS	480677438	16
00000175	FABIANA DE ALMEIDA SANTOS	472306303	15	00002141	FELTON DE OLIVEIRA MAURO	471908964	16
00001432	FABIANA DOGHOW	47411949X	15	00003837	FERNANDA ALFONSI DE OLIVEIRA	478374100	16
00000979	FABIANA FORTUNATO DA SILVA OLIVEIRA	445577794	15	00002832	FERNANDA APARECIDA ARGOSO	485655330	16
00003126	FABIANA RODRIGUES DOS SANTOS	469949909	15	00003381	FERNANDA APARECIDA RODRIGUES	472718344	16
00001317	FABIANA VICENTE DE SOUZA SANTOS	351757934	15	00000166	FERNANDA CANDIDO DE OLIVEIRA	473950212	16
00002223	FABIANA VIEIRA LUZ NOGUEIRA	48040652	15	00000274	FERNANDA CLAUDIA JUSTINA DOS SANTOS	46155348X	16
00003775	FABIANE CARVALHO	480825750	15	00001940	FERNANDA DA SILVA DOS SANTOS	478258215	16
00001733	FABIANE MARIA PEREIRA DA SILVA	480264089	15	00003131	FERNANDA DE CAMPOS PAULA	472679211	16
00001407	FABIANE OLIVEIRA DE ARAUJO	479905964	15	00002244	FERNANDA DE OLIVEIRA SALES	458006981	16
00002595	FABIANO ALVES NEVES	480149197	15	00002629	FERNANDA DE SOUZA GARCIA	479948999	16
00002730	FABIANO BEZERRA DA SILVA	474117583	15	00000528	FERNANDA FERNANDES DE OLIVEIRA	480813577	16
00002386	FABIANO DA SILVA	478554710	15	00001428	FERNANDA FERREIRA DE ALMEIDA	472284150	16
00002234	FABIANO FERREIRA DE ARRUDA	474349251	15	00002161	FERNANDA FRANCO GRACIANO	474469657	16
00003244	FABIANO FLORISMUNDO DA COSTA	485584451	15	00002357	FERNANDA GOMES BARBOSA	481367457	16
00002957	FABIANO OLIVEIRA CAMILO	473644162	15	00000222	FERNANDA GOMES DA SILVA	480145258	16
00000909	FABIANO OTONI DE OLIVEIRA	363439961	15	00001073	FERNANDA INGRID DOS PASSOS	33951016X	16
Inscricao	NomeCandidato	Identidade	SALA	00001984	FERNANDA LOPES VIEIRA	48112908X	16
00003765	FABILENE JORGE DA SILVA	471785726	16	00000227	FERNANDA MARIA GOMES	487466779	16
00001972	FABIO ANDREI DE LIMA	480971365	16	00002810	FERNANDA MIRANDA	48051821X	16
00002009	FABIO APARECIDO DE BRITO	474977869	16	00001281	FERNANDA PARDUCCI	478367624	16
00000173	FABIO APARECIDO LOPES NICOLETI	478592152	16	00002799	FERNANDA RODRIGUES DA SILVA	102454430	16
00001302	FABIO CAMARGO DA SILVA	480205875	16	00000213	FERNANDA SANTOS SILVA	473431737	16
00000118	FABIO CORREA DE OLIVEIRA	485554094	16	00003480	FERNANDA TEIXEIRA PINHO	474086069	16
00000725	FABIO CORREIA DA SILVA	473498339	16	Inscricao	NomeCandidato	Identidade	SALA
00002247	FABIO CORREIA GUERRA	364165273	16	00002935	FERNANDA VIEIRA DE OLIVEIRA	461817913	17
00002553	FABIO COSTA CAMARGO	471859308	16	00000246	FERNANDO ANDRADE NASCIMENTO	477049266	17
00002427	FABIO GAGLIARDI FOGLIA	481197114	16	00005014	FERNANDO AUGUSTO BATALIM	480980767	17
00002166	FABIO HENRIQUE DA COSTA JUNIOR	480490612	16	00002211	FERNANDO AUGUSTO DE OLIVEIRA	475034053	17
00001704	FABIO HENRIQUE DIAS DE SOUZA	360054183	16	00002205	FERNANDO DA SILVA DIAS	480482305	17
00001375	FABIO HENRIQUE FERREIRA YASSU	485441974	16	00002781	FERNANDO DE SOUZA GONCALVES CASSIANO	480471897	17
00003014	FABIO HENRIQUE FRANCO MOREIRA	352017582	16	00000689	FERNANDO DO NASCIMENTO MORAES	474131968	17
00002310	FABIO LUIS LOPES FERRI	480400271	16	00001015	FERNANDO DOMINGUES GONZALO	479838306	17
00002619	FABIO LUZ MUCHON	348883419	16	00001171	FERNANDO HENRIQUE BARAUNA LOYOLA	500862187	17
00003689	FABIO RODRIGUES PATRON ALVES	472292651	16	00001574	FERNANDO HENRIQUE DE ALMEIDA BOMBACHI	473672790	17
00001023	FABIO SIMOES DA SILVA	480774365	16	00001941	FERNANDO HENRIQUE DE AQUINO FARIA	48571033X	17
00002890	FABIOLA DIAS DA SILVA	472907840	16	00001250	FERNANDO HENRIQUE DOMINGUES DE O SILVA	487091310	17
00001400	FABRICIA BARBOZA PEREIRA	44322528X	16	00002058	FERNANDO HENRIQUE IVERSEN	471838421	17
00003857	FABRICIO DA SILVA LIMA	480973787	16	00000595	FERNANDO HENRIQUE LAFAIETE	485070534	17
00000066	FABRICIO PULGO BELUCHI	343373439	16	00002292	FERNANDO JORGE SAAD	492369859	17
00000401	FABRICIO RODRIGUES DIAS VICENTE	458084992	16	00000771	FERNANDO LIMA VIANA	462591827	17
00002692	FAGNER JUNIOR PEREIRA	48484362X	16	00002522	FERNANDO LUCAS NUNES DE MEDEIROS	478039979	17
00003523	FAGNER MENDES SILVA	482756834	16	00000475	FERNANDO PEREIRA MARQUES	474203864	17
00000437	FATIMA APARECIDA BRASIL	480778528	16	00000749	FERNANDO RODRIGUES MIRANDA	485490766	17
00002906	FELIPE ALEXANDRE SORIANO BEZERRA	475828550	16	00000306	FERNANDO SANTOS	473242096	17
00002690	FELIPE ALVES DA SILVA	478056126	16	00002612	FERNANDO VITORINO RAMOS DO CAMARGO	48212623	17
00003580	FELIPE AMARAL GARCIA	471855273	16	00003271	FILIPE AUGUSTO DE MATTOS GOES	473396221	17
00003243	FELIPE ANTONIO DE ALMEIDA BARRETO	478397999	16	00003766	FILIPE COSTA DE ALMEIDA	472374540	17
00003545	FELIPE AUGUSTO DA SILVA	480043646	16	00001014	FILIPE PRATA LOPES	478440923	17
00001417	FELIPE AUGUSTO DE OLIVEIRA	480630732	16	00003156	FILIPE RODRIGUES DOS SANTOS	474282193	17
00003055	FELIPE AUGUSTO OLIVEIRA	332040264	16	00001925	FILIPE AUGUSTO RIBEIRO SILVANO	471935463	17
00000739	FELIPE AUGUSTO PIERAMI	481244694	16	00001606	FILIPE MARTINS FERREIRA DA SILVA	306498364	17
00000492	FELIPE AUGUSTO RODRIGUES DOS SANTOS	474008629	16	00001780	FLAVIA ALINE DA SILVA	474745983	17
00002032	FELIPE AUGUSTO RUFINO DIAS	341899306	16	00003114	FLAVIA ALINE DA SILVA	478163745	17
00001655	FELIPE AUGUSTO SOARES DE ALMEIDA	478499619	16	00002108	FLAVIA CAROLINA DE OLIVEIRA ALMEIDA	485710535	17
00001294	FELIPE BERTO MIORIM	475010711	16	00002953	FLAVIA CORREA DE OLIVEIRA	480176486	17
00000566	FELIPE BONOMI DUTRA	353850676	16	00003188	FLAVIA CRISTINA FERNANDES	480247298	17
00000095	FELIPE BORGES LEO	472114074	16	00000505	FLAVIA DA SILVA LUCAS	476700887	17
00002753	FELIPE BRASIL PEREIRA	472384545	16	00000591	FLAVIA DE BARROS CARVALHO	479944829	17
00002618	FELIPE DA SILVA DELL ARINGA LOPES	474099696	16	00002185	FLAVIA DOS SANTOS RODRIGUES	47421283X	17
00000977	FELIPE DA SILVA MARIA	472821726	16	00003587	FLAVIA MENDES DE SOUZA	472726286	17
00003329	FELIPE DA SILVA SILVEIRA	474359633	16	00003522	FLAVIA MENDES DOS SANTOS SILVA	471828142	17
00001600	FELIPE DE ASSIS GOSSER	480411980	16	00001964	FLAVIA RENATA LAMARCA	472350948	17
00003633	FELIPE DE AZEVEDO ZAGATO	481157281	16	00003664	FLAVIA SANTOS ALCANTARA	471888928	17
00002668	FELIPE DE LIMA ERVENCO DE CAMARGO	358627692	16	00003677	FLAVIO AUGUSTO RODRIGUES	339400870	17
00003730	FELIPE DE PROENCA CABRAL	479937928	16	00002395	FLAVIO BARBOSA RAMOS	478582067	17
00002259	FELIPE DIAS DUARTE	485476010	16	00000089	FLAVIO BORGES LEO	436432730	17
00003255	FELIPE DIEGO DE QUEIROZ	475768887	16	00001930	FLAVIO CHOSA GALVAO	471836928	17
00003039	FELIPE DOS SANTOS DE OLIVEIRA	474345786	16	00003428	FLAVIO EDUARDO AGOSTINHO RODRIGUES	474978370	17
00001402	FELIPE FERREIRA SILVA	482244963	16	00000286	FLAVIO SILVA XAVIER	48258547X	17
00003155	FELIPE FORMIGONI	480789629	16	00002424	FRANCINE MUDO RODRIGUES	481199688	17
00003790	FELIPE HENRIQUE ROCHA	480167655	16	00002441	FRANCIELE AUGUSTA RODRIGUES	47202551X	17
00003832	FELIPE LOPES AVILA	360056805	16	00002761	FRANCIELE BENVINDA DOS REIS DE SOUZA	498855983	17
00000226	FELIPE MENDES ALVES	478374070	16	00000029	FRANCIELE CRAVO DE ALELUIA	472871869	17
00001339	FELIPE MESSIAS DE CAMARGO	480369161	16	00000521	FRANCIELE CRISTINA CAMARGO	481157050	17
00001421	FELIPE MIGUEL BENTO	480323264	16	00000998	FRANCIELE CRISTINA GASPAR	480242987	17
00002738	FELIPE NASCIMENTO COSTA	977960704	16	00000622	FRANCIELE CRISTINA RODRIGUES	471913509	17
00002813	FELIPE OTAVIO MARTINS	35852639	16	00002138	FRANCIELE CRISTINA SILVA	485388390	17
00002202	FELIPE PEREIRA DE SOUSA	480773178	16	00000885	FRANCIELE DA COSTA VIEIRA	480422564	17
00001321	FELIPE PEREIRA DOS SANTOS	478581956	16	00002321	FRANCIELE DEMESIO DA SILVA	480442071	17
00003632	FELIPE RAFAEL DA SILVA PARRA DIAS	349822384	16	00000390	FRANCIELE FERNANDES	48161526X	17
00000677	FELIPE RAFAEL GALDINO DA SILVA	48709315X	16	00001415	FRANCIELE IZABEL DE OLIVEIRA	462641144	17
00002243	FELIPE RIBEIRO NASCIMENTO	47180437X	16	00001055	FRANCIELE MARQUES	471783298	17
00002022	FELIPE RODRIGUES DA ROSA	480756533	16	00001049	FRANCIELE PASCHOINI	480667433	17
00000354	FELIPE RODRIGUES DA SILVA	34412356X	16	00001823	FRANCIELE PEDROSO CRUZ	480819361	17
00000489	FELIPE RUBIO	485654751	16	00003135	FRANCIELE PEDROSO SOARES	358881109	17
00003171	FELIPE SOUZA DE ANDRADE	361248076	16	00000452	FRANCIELE QUINTILHANO DE OLIVEIRA	479939585	17
00003439	FELIPE TADEU DOS SANTOS	47188385	16	00003526	FRANCIELI ANDRADE DE SOUZA	462664399	17
00002985	FELIPE URIAS PUCCINELLI	481451791	16	00001437	FRANCIELI APARECIDA GONCALVES	47235503X	17
00001863	FELIPE VILAS BOAS AMARANTE	399020779	16	00003331	FRANCIELI DOS SANTOS CELICE	472710205	17

00001931	FRANCIELI SIQUEIRA DE OLIVEIRA	474211770	17	00003490	GILSON ALAN MARTINS	478044616	18
00001611	FRANCIELLE CAMPOS RIBEIRO	485713160	17	00001470	GILSON ELIAS DE MACEDO JUNIOR	480162177	18
00002883	FRANCIELLE NASCIMENTO LORENCO	480386948	17	00002846	GIOVANI FRANCISCO DA SILVA	361248970	18
00003702	FRANCIELLE RODRIGUES NOGUEIRA	480752060	17	00003151	GIOVANNA ALVES SANTOS	480539443	18
00002584	FRANCIELLI KRUGER	472313666	17	00003703	GIOVANNI CENTENO	480447871	18
00000144	FRANCIMARA SILVA CARDOSO	505856876	17	00001617	GIOVANNY BRUNO TRAVASSO MOREIRA	485658288	18
00002155	FRANCINE BIANCA PEREIRA	354664773	17	00000469	GIRLENE PEREIRA DE LIMA	472252483	18
00002381	FRANCINE COSTA THOME	473055557	17	00001543	GISELE BARBOZA DE FRANCA LIMA	47226431X	18
00003238	FRANCINE CRISTIANE ALMEIDA	479925161	17	00001625	GISELE DA SILVA	481690608	18
00000813	FRANCINE DA SILVA POLEZ	479905125	17	00000020	GISELE DA SILVA NOVAES	481164923	18
00000572	FRANCINE DA SILVA ROSA	471816073	17	00002417	GISELE DE OLIVEIRA GOMES	496091323	18
00000888	FRANCINE DE QUEIROZ	48211213X	17	00001752	GISELE FELICIANO DA SILVA	472621865	18
00003390	FRANCINE DE SANTANA	48008225X	17				
00000407	FRANCINE FERNANDA ALVES RODRIGUES	479853551	17	Inscricao	NomeCandidato	Identidade	SALA
00000863	FRANCINE HELENA DA SILVA	360052757	17	00002171	GISELE GERMINIANI DOMINGUES	473316067	19
00000207	FRANCINE LEMOS DA COSTA	482040208	17	00003127	GISELE INACIO MIRANDA	471789409	19
00003265	FRANCINE LUIZA ANTONIO	482917301	17	00002379	GISELE MENDES DE JESUS	474732113	19
00001672	FRANCINE MARQUES MURCA	473923701	17	00001805	GISELE PINHEIRO DE LIMA	479860294	19
00003818	FRANCINE NAYARA DA SILVA	480220657	17	00002733	GISELE REGIANE DE SOUZA SILVA	485448877	19
00001795	FRANCINE PEREIRA DA SILVA	293520823	17	00001949	GISELE ROSOLEM DE OLIVEIRA	481745622	19
00003651	FRANCINE PEREIRA MIRANDA	480956522	17	00000412	GISELI GARDINO DA CRUZ	471878510	19
00001987	FRANCINE RODRIGUES CANDIDO DE ABREU	485437041	17	00003078	GISLAINE ALVES FEITOSA	481889474	19
00001352	FRANCINE ROSA CAVALLARI	485476459	17	00002946	GISLAINE APARECIDA INOCENCIA DE BRITO	472892551	19
00000846	FRANCINE SOARES DE LIMA	48040270	17	00000041	GISLAINE BARRETO DA SILVA	472322344	19
00003893	FRANCISCO DA HORA JUNIOR	509933324	17	00001551	GISLAINE CARIA DE OLIVEIRA	462414140	19
00003744	FRANCISCO TADEU IZAC FERREIRA FILHO	481436534	17	00003041	GISLAINE RAMOS ALVES	473070388	19
00002893	FRANCISLAINE ZAMPOL DOS SANTOS	472428780	17	00002090	GISLAINE SIQUEIRA DOS SANTOS	47237557X	19
00003007	FRANCISMARA CRISTINA DA SILVEIRA	360053361	17	00001404	GISLAINE SOUZA	468235607	19
00001046	FRANCO SALES DE ALMEIDA	474796310	17	00001416	GISLAINE TAMARA DA SILVA	477111877	19
00002182	FRANCYELLI DUARTE DE SOUZA	472866722	17	00000894	GISLANIA ROMANA DA SILVA	472531967	19
00002808	FRANKLIN HENRIQUE PEREIRA	478072533	17	00000990	GISSERRI GOMES	362571387	19
00003224	FYAMA FRANCA FERREIRA	482169643	17	00002881	GIULIANNE MARINA RODRIGUES QUEIROZ	470072453	19
00002658	GABRIEL BELFORT COUTINHO DE MEDEIROS	478002105	17	00003694	GIZELE DA SILVA BELINO	480234061	19
00002329	GABRIEL DINIZ FERREIRA	480351107	17	00001707	GLACE TEODORO CARDOSO	474928263	19
00003289	GABRIEL ELI DE OLIVEIRA RODRIGUES	48070322X	17	00003046	GLACIELE DA SILVA SANTOS	478500993	19
				00003454	GLAUBER SILVESTRE	471829742	19
Inscricao	NomeCandidato	Identidade	SALA	00002318	GLAUCIA BARROS CAPITANI	472671698	19
00003845	GABRIEL IGNACIO DE OLIVEIRA	471902287	18	00002788	GLAUCIA CRISTINA OLIVEIRA GONCALVES	473052830	19
00002224	GABRIEL PAULINO	478142407	18	00003215	GLAUCIA CRISTINA VENDRAMI	481250967	19
00001389	GABRIEL PINHEIRO RASZL	472404295	18	00000880	GLAUCIA MARINHO DOS SANTOS	487484253	19
00000721	GABRIEL SEIJI SIMOES KANDA	471795859	18	00000055	GLAUCIA RITA DE OLIVEIRA	47230690X	19
00002143	GABRIELA ALVES DE BARROS	480526837	18	00001962	GLAUCIANDERSON SERRANO DOS SANTOS	8042496	19
00001773	GABRIELA ALVES MORAES	485463039	18	00001714	GLAUCIANE CRISTINA FERRAZ DE AMORIM	475239222	19
00000804	GABRIELA APARECIDA DA SILVA	480238418	18	00000285	GLEICE BASSETTO	472255393	19
00003488	GABRIELA BATISTA DE LIMA	472360358	18				
00001842	GABRIELA BRAGONCE DE SOUZA	478394962	18	Inscricao	NomeCandidato	Identidade	SALA
00002767	GABRIELA CARLOTA BENTO	478158658	18	00002289	GLEICE KELLY RODRIGUES	44472092	20
00001668	GABRIELA CARVALHO BOFF	473649858	18	00001192	GLEICIELE APARECIDA LEONEL	485588882	20
00001167	GABRIELA CRISTINA CEZAR AMBROZIO	480423660	18	00000978	GLEIDE VALERIA COSTA DOS SANTOS	481013039	20
00001973	GABRIELA CRISTINA GENTIL COELHO	479957095	18	00002528	GLENDA HELEN ARGEMIRO	480437488	20
00000159	GABRIELA DA SILVA GARCIA	344722235	18	00000056	GLENES BRUNA DE OLIVEIRA	472306200	20
00003013	GABRIELA DE ALMEIDA BUENO ERCOLIM	480161756	18	00003419	GLEYCILENE GOMES GUIMARAES	348861904	20
00002574	GABRIELA FERNANDA DE ALMEIDA	47226008X	18	00002077	GRACE CRISTINA DE OLIVEIRA	471778370	20
00000871	GABRIELA FERNANDA DE SOUZA CAMARGO	481310216	18	00001504	GRACIELE ALVES DA CRUZ	496200756	20
00000765	GABRIELA FERREIRA DA SILVA	480740951	18	00002078	GRACIELI DA SILVA CARDOSO DO NASCIMENTO	446554601	20
00002956	GABRIELA FRANCA DOS REIS	472398386	18	00000481	GRACIELLI DA LUZ CARDOSO	369394847	20
00003537	GABRIELA MARIA RODRIGUES DE CAMARGO	47234470	18	00003204	GRASIELLE NUNES FERREIRA	478234120	20
00000253	GABRIELA NATALY GABRIEL	481030323	18	00003871	GRAYSON SERVILLE CASTILHO	481184867	20
00000241	GABRIELA PEREIRA DA SILVA	485437193	18	00000854	GRAZIELA CRISTINA DAVID	471836369	20
00001304	GABRIELA REGINA VAZ RICARDO	485477087	18	00003789	GRAZIELA DA CRUZ GARCIA	480976296	20
00000815	GABRIELA RODRIGUES DA SILVA	485070546	18	00003450	GRAZIELA MEDEIROS GARCIA	474074304	20
00001626	GABRIELA SANTOS WENCESLAU	480164630	18	00003441	GRAZIELE DAIANE FARIAS PINTO	480704764	20
00000488	GABRIELLA DA SILVA DUARTE	478072570	18	00000295	GRAZIELE QUEIROZ SUDARIO	471912062	20
00000952	GABRIELLE CARVALHO	328345003	18	00002599	GRAZIELI ANTUNES BORGES	472276918	20
00002164	GABRIELLE DE OLIVEIRA MATOS	473075970	18	00001851	GRAZIELLE JULIANE DA SILVA	487388902	20
00002862	GABRIELLE SANTOS ZUIN	362574169	18	00000047	GREYSON DONIZETE SILVA	485723220	20
00002566	GABRIELLI PAES DE MORAES	487006641	18	00002354	GUILHERME ALVES NOGUEIRA	361245853	20
00003602	GEANE DE OLIVEIRA	480265033	18	00000205	GUILHERME ANDRE DA SILVA E SILVA	480751791	20
00000931	GEDIAEL DOS SANTOS REZENDE	472901308	18	00000287	GUILHERME AUGUSTO FRANCO	487270885	20
00001712	GEISI KELLY DE SOUZA FERNANDES	474174311	18	00002284	GUILHERME CLETO ALVAREZ	481116400	20
00003425	GEISIANE DE OLIVEIRA PEREIRA	480166705	18	00002931	GUILHERME CORREA CAIRES	481981214	20
00001469	GEISIELLE PAULA MARTINS	479931148	18	00003249	GUILHERME DA SILVA SOARES	482977085	20
00001613	GEISLA FERNANDES MEDEIROS	480926499	18	00002156	GUILHERME DOS SANTOS CAMARGO	477583660	20
00002488	GEISON JOSAFÁ FRANCISCO DE OLIVEIRA	464503243	18	00002900	GUILHERME EDUARDO DE ARAUJO MARTINS	354663513	20
00001372	GELIADE FELIPE DE OLIVEIRA	47190370X	18	00000776	GUILHERME ERICK PEDROSO MENDES	485558117	20
00000468	GENICLECIA PEREIRA DE LIMA	48483793X	18	00003070	GUILHERME FANTONI	358633424	20
00000292	GENILSON SOARES DA SILVA	468326601	18				
00001449	Gennyfer Naufel do Nascimento	336010709	18	Inscricao	NomeCandidato	Identidade	SALA
00000264	GERLESSON PAULINO DA SILVA	480209844	18	00001006	GUILHERME FELIPE DA CRUZ	480873355	21
00000960	GERSON DA SILVA JUNIOR	480569903	18	00001141	GUILHERME GALVAO DE CAMARGO	338612130	21
00000581	GERSON PEREIRA FULCO	477894112	18	00003272	GUILHERME HENRIQUE BELLOTTI	481099426	21
00002326	GERUZA GLEICIANA DE JESUS	484199551	18	00001360	GUILHERME HENRIQUE SIQUEIRA PASSOS	480349691	21
00000794	GESIEL CESAR DA SILVA SA	485078910	18	00002909	GUILHERME JULIANO GONCALVES B DA SILVA	477595728	21
00002894	GESIEL ZAMPOL DOS SANTOS	480807292	18	00001924	GUILHERME LEONARDO RAMOS ANDRE	478168159	21
00000900	GESIELE MIGUEL	471781368	18	00003583	GUILHERME LOPES SOUSA PINTO	481042039	21
00003040	GESSICA RAFAELA RIBEIRO	473035960	18	00002622	GUILHERME MARTINS FERRAZ	472915770	21
00000987	GESSICA SILVA SANTOS	47859818X	18	00003785	GUILHERME MOREIRA DE SOUZA	481787203	21
00003497	GESSICA TAIS DE ANDRADE	473048693	18	00001268	GUILHERME OLIVEIRA DA SILVA	481419809	21
00002209	GESSICA VANESSA DA SILVA LISBOA	391808035	18	00001194	GUILHERME PARRA RODRIGUES	480846406	21
00000078	GEZIANE FERREIRA CAMILO	484190647	18	00003485	GUILHERME RAMON DE MELO	481059775	21
00000459	GICELMA CARLOS DOS SANTOS	479943308	18	00002303	GUILHERME RENILSON DE CARVALHO	472289937	21
00002672	GIDEAO SILVA	444898554	18	00002133	GUILHERME SAAR ARAUJO	496931532	21
00000104	GIDIONE SANTOS GODINHO	481036246	18	00000851	GUILHERME VINICIUS DE SOUZA DIAS	341897802	21
00000128	GILBERTO DE SOUZA FRANCA JUNIOR	486615236	18	00001640	GUILHERME WILLIAM SANCHES	478395000	21
00000621	GILMARA APARECIDA ELIAS	472629001	18	00001466	GUILLIAN ROSA DE OLIVEIRA	471904892	21

00003376	GUSTAVO ALBUQUERQUE DE ROSSI	47235646X	21	00001667	ISABELA VIEIRA BARBOSA	48555768	22
00003082	GUSTAVO CALEGARI PEREIRA DA SILVA	487174483	21	00001115	ISABELE FERNANDA DE MELO	472729731	22
00002233	GUSTAVO CARDOSO DE OLIVEIRA RIBEIRO	480191074	21	00000673	ISABELE GUZMAN	299441258	22
00003487	GUSTAVO DE BARRROS MOREIRA	471797030	21	00003253	ISABELLA CHIPOLETTI BAGGIO	479935439	22
00002617	GUSTAVO DE SOUSA SILVA	480498015	21	00000079	ISABELLA NAYARA FRAGA DE OLIVEIRA SILVA	486820865	22
00003065	GUSTAVO FRANCA POVEDA	481060121	21	00000008	ISABELLA SURANO MARCIANO	479969383	22
00003659	GUSTAVO HENRIQUE DE MELLO	472882335	21	00003756	ISADORA CRISTINA ROSSETO	485367038	22
00002750	GUSTAVO JURANDIR COSTA	486596758	21	00001893	ISAIAS DE LUCCAS JUNIOR	472655814	22
00003281	GUSTAVO MONTANINI CENCI	476172755	21	00001670	ISIS ALINE OLIVEIRA CRUZ	479826638	22
00000004	GUSTAVO PESSOA DE LIMA	485189690	21	00001295	ISLAINE DA SILVA VILANOVA	33951548X	22
00001776	GUSTAVO RAMOS FERREIRA	480835767	21	00002576	ISRAEL JOSE DE SOUZA	485626457	22
00000735	GUSTAVO RODRIGUES GOMES	472393480	21	00002547	ISRAELE REGINA DE ANDRADE	480689313	22
00003152	GUSTAVO ROSSI VIZOTO	487010358	21	00000553	ITALITA JUSTINO DE FRANCA	471861406	22
00002242	GUSTAVO VINICIUS DE SOUSA ALMEIDA	990734	21	00001645	ITALO ALVES DE MELO	471863828	22
00000265	HALINY SILVERIO PEREIRA	461957243	21	00001079	ITALO MENEGUELLI DA SILVA	478367697	22
00003787	HEBERTON BUENO GUILHERME	485685966	21	00001225	ITAMAR ALVES RODRIGUES JUNIOR	472269525	22
00003895	HECTOR PONTES PROENCA	33991578X	21	00002651	IVAILTON FERREIRA NASCIMENTO	479866399	22
00002081	HEITOR GUILHERME DE SOUZA	48166905X	21	00002570	IVONETE FERNANDES DE OLIVEIRA	472638580	22
00000245	HELAMA LOPES DE SOUZA PEREZ	468270152	21	00002657	IZABELA CRISTINA RIBEIRO RODRIGUES	475343888	22
00001734	HELDER OLIVEIRA SILVA	47224470X	21	00001496	IZABELLA ADATANNE SOUZA SOARES	480077629	22
00003783	HELEN CRISTINA ALMEIDA DIAS	473605120	21	00003187	IZABELLE DE CASSIA PEREIRA LEITE	0480391622	22
00002430	HELEN CRISTINA DE ARAUJO	480687043	21	00003221	JACKELINE DA SILVA PEROTO	478572724	22
00000791	HELENA CRISTINA KUABARA	487127808	21	00002544	JACKSON DE ARRUDA CAVARIANI	343353659	22
00003554	HELENA MARIA MENDES FRANCA	48550103X	21	00001387	JACKSON SOARES RAMOS	474855910	22
00003759	HELIELCE OLIVEIRA BONIFACIO	461560793	21	00002855	JACQUELINE DIVA SANTANA SANTIAGO RIBEIRO	474901671	22
00003408	HELIO PEREIRA MATURANO	473492428	21	00002680	JACQUELINE LEMES DE PAULA	475632424	22
00003550	HELIO VITORINO DA SILVA NETO	354667312	21	00003161	JADE THEODORO MARQUES	364095404	22
00001832	HELLEN ARAUJO DE SOUZA	472260455	21	00001553	JADER FOGACA PINHEIRO	485469340	22
00001323	HELLEN MARIANNY GONCALVES	474205903	21	00001860	JADSON AGOSTINHO SANTOS ARAUJO	485711898	22
00003698	HELOISA CARDOSO	479887731	21	00003444	JAILSON GOMES DA SILVA	482366059	22
00003097	HELOISA CESAR VIEIRA	360055783	21	Inscricao	NomeCandidato	Identidade	SALA
00003306	HEMYLYN JESSICA GODOI	480309942	21	00000456	JAIME CONTE JUNIOR	478545861	23
00002642	HENRIQUE ANTUNES DA CRUZ	473451736	21	00003491	JAIR CUBAS SEVERO FILHO	484139289	23
00001224	HENRIQUE AUGUSTO BRILHANTE	480424834	21	00003440	JAIRO CHRISTIAN BARTH	480777391	23
00001528	HENRIQUE BUENO ISRAEL	473410928	21	00001293	JAIRO DE OLIVEIRA JUNIOR	471802840	23
00002527	HENRIQUE COSAS VICO	485492805	21	00001547	JAISA DE CARVALHO BORGES	473851404	23
00002434	HENRIQUE DA LUZ SANTOS	360052769	21	00001094	JAMILE APARECIDA ANDRIOTTA	479878900	23
00002214	HENRIQUE DA SILVA BONFIM	480691265	21	00003158	JAMILE MENEZES BORGES	472669217	23
00000717	HENRIQUE DE QUEIROZ MIRANDA	34190272X	21	00001599	JANAINA ADRIELE DE OLIVEIRA	474345142	23
00003693	HENRIQUE DINIZ AUGUSTO	362575927	21	00001373	JANAINA ALVES DE SOUZA	445016036	23
00001357	HENRIQUE DOS REIS PASQUATI	343335320	21	00003430	JANAINA APARECIDA SANTIAGO RAMOS	361248532	23
00002163	HENRIQUE FERMINO TEIXEIRA	480391932	21	00003518	JANAINA BRIAMONTE	479875479	23
00003020	HENRIQUE FERNANDO DE PAULA	485076482	21	00002702	JANAINA CAMPOS PEREIRA	474497902	23
00000075	HENRIQUE FURQUIM RAMOS	480786057	21	00000036	JANAINA DA SILVA KRUGER	468234536	23
00001251	HENRIQUE GODOY ALBINO	364125445	21	00001556	JANAINA FERNANDA MARQUES DANTAS	480688102	23
00003098	HENRIQUE JULIO RODRIGUES DE ARRUDA	480101474	21	00000164	JANAINA GARCIA RIBEIRO	481164583	23
00002340	HENRIQUE LA LUNA	478162236	21	00000088	JANAINA GONCALVES DA SILVA	473668634	23
00002014	HENRIQUE LOPES SOUSA PINTO	481060698	21	00001032	JANAINA MIRELY DE LIMA MOREIRA	480469143	23
00001004	HERBERT CANDIDA DA SILVA	480691149	21	00001313	JANAINA OLIVEIRA DA SILVA	472901655	23
00003010	HERLON RIBEIRO DE ARRUDA	481283092	21	00000662	JANAINA OLIVEIRA LIMA	478052650	23
00001701	HERLY LEANDRO FERREIRA	389012816	21	00001642	JANAINA PONCE CAVALHEIRO	471876343	23
00000757	HEVERTON ANTONIO DA SILVA REZENDE	48048627X	21	00003510	JANAINA SEVERIANO COSTA	47179949	23
00001522	HINGRIT DE ALMEIDA PAULA	471812365	21	00001134	JANAINE ROSA AVELINO	438108954	23
Inscricao	NomeCandidato	Identidade	SALA	00003710	JANDERSON DA SILVA RODRIGUES	474291546	23
00000398	HOSANA CRISTINA RIBEIRO	48571338X	22	00001484	JANE CLEIA ANDRADE FERREIRA	474229361	23
00003721	HOSANA JESSICA CRISPILHO ANTUNES	473409318	22	00003534	JANE DO ESPIRITO SANTO	41999578X	23
00001034	HOSANA OLIVEIRA DE SA	480157248	22	00000099	JANEFFER ARIELLA MASCHETO PEREIRA	487135787	23
00002333	HUDSON GUILHERME DE SOUZA GABRIEL	461729490	22	00000414	JANETE CRISTINA DE OLIVEIRA	498268020	23
00001103	HUDSON VITOR NUNES DE CASTRO FORNER	472889242	22	00002148	JANINE BEATRIZ DE SOUZA	481031558	23
00003423	IANE LEO DE CASTILHO	478086283	22	00001012	JANINE TEIXEIRA DA SILVA	482866238	23
00001324	IGOR CESAR GALLI DE ALMEIDA	472946353	22	00001347	JAQUELINE AGUIAR FONSECA	482649689	23
00002972	IGOR DE SOUSA COSTA	20050280297	22	00003823	JAQUELINE ALVES DO NASCIMENTO	471935141	23
00002302	IGOR RACCA	47772561	22	00002958	JAQUELINE APARECIDA HUMBERTI DE FREITAS	481429736	23
00000736	IGOR VIANA MARENGO	480495087	22	00002814	JAQUELINE BATISTA DOS SANTOS	471813771	23
00002827	ILANA LARISSA GOMES DE AZEVEDO	48533284X	22	00001267	JAQUELINE CRISTINA DE ASSIS DE CAMPOS	481160826	23
00002766	ILDELENE NARA DE ANDRADE	473598061	22	00000552	JAQUELINE DE JESUS CARLOS	468462995	23
00001981	ILDEMAR ANTONIO FRATE SEPI	47500632X	22	00001896	JAQUELINE DE OLIVEIRA LIMA	478234788	23
00000588	ILZIANE RODRIGUES DE MORAES	364677016	22	00002685	JAQUELINE DE SOUZA FRANCA DA SILVA	478365962	23
00003208	IMIRA TAIRA RANDO	479994006	22	00000864	JAQUELINE DOS SANTOS MOREIRA	471800193	23
00002262	INAJA RIOS DE OLIVEIRA	1471550290	22	00003134	JAQUELINE ELAINE SOUZA	481363609	23
00000086	INGLEDY VITORIA BERNARDO DA SILVA	32293767X	22	00005026	JAQUELINE FERNANDA LOPES	472303089	23
00002623	INGRID BORGES DE SOUZA	497393104	22	00003092	JAQUELINE GABRIELA DOS SANTOS INFANTE	473429081	23
00003781	INGRID CAROLINE CAMPOS LADEIRA	47315948X	22	00000016	JAQUELINE JESUS DE OLIVEIRA	34472363X	23
00001586	INGRID CAROLINE DE ALMEIDA	481108178	22	00000453	JAQUELINE MIRA SANTOS	481366167	23
00003798	INGRID CRISTINA APARECIDA S DE OLIVEIRA	479861845	22	00002347	JAQUELINE NUNES DE FREITAS	465292434	23
00001100	INGRID CRISTINA DE O AMARAL	480163145	22	00003457	JAQUELINE RODRIGUES ROMAO SILVA	471830082	23
00002486	INGRID CRISTINA SANTOS OLIVEIRA	485913720	22	00003103	JAQUELINE ROSA NUNES	407344512	23
00003305	INGRID CRISTINA VAZ DE BRITO	48551168X	22	00001274	JAQUELINE SIQUEIRA DE DEUS	337880463	23
00000090	INGRID DA SILVA LEANDRO	474934196	22	00003892	JAQUELINE VIEIRA RAMBERG	478415242	23
00002970	INGRID DO NASCIMENTO DE CASTRO	401493477	22	00000770	JAQUELINE DE OLIVEIRA ANDRADE	47837303X	23
00003619	INGRID FERNANDES CARNEIRO	474257137	22	00000713	JAQUIARA RAMOS	479843703	23
00001252	INGRID GONCALVES RIBERA	473038365	22	00005031	JAQUICHELE JAMILE BATISTA LENCIONI	330392529	23
00003236	INGRID MAIA MORAES	476040085	22	00000956	JEAN BENITEZ MELLO	481190442	23
00000731	INGRID PANTAROTTI DANTAS	472277005	22	00002507	JEAN CARLOS ROMANO	480147826	23
00000539	IONICE DE OLIVEIRA CRUZ	33009497X	22	00000449	JEAN HENRIQUE DELPOCO	479935944	23
00003855	IRA SOARES	472865158	22	00002679	JEAN HENRIQUE SILVA	363437599	23
00002296	IRIS CRISTINA PEREIRA	336014272	22	00002811	JEAN HIROSHI MATSUMOTO	471820362	23
00002720	IRIS NOGUEIRA SOARES DE OLIVEIRA	365486103	22	00002759	JEAN LUCAS CARDOSO	47435183X	23
00003492	IRISLANDIA SOUSA DA SILVA	476977046	22	00003404	JEAN MICHEL DIAS DOS SANTOS	478523385	23
00003197	ISABELA CANAVAN RODRIGUES	342415402	22	00003466	JEAN PAULO BERNARDO	471867238	23
00001912	ISABELA CRISTINA LUCIANO DA SILVA	480495671	22	00003643	JEAN ROBERTO RODRIGUES	473597044	23
00003649	ISABELA CRISTINA RIBEIRO DE ALMEIDA	402968761	22	00001764	JEAN WILLIANS ANDRADE NEVES	482104557	23
00002640	ISABELA DA SILVA VIDEIRA	478234612	22	00002464	JEAN WILLIANS SOUZA MARTINS	46291935	23
00003634	ISABELA SILVA CAMARGO	478057350	22	00000249	JEANE DA SILVA URSULINO MOREIRA	481431949	23

00000123	JEANE PEREIRA DE LIMA	471943903	23	00002676	JESSICA CAROLINE PEREIRA RUIZ	472896106	25
00000431	JEFERSON GRAMACHI PEREIRA	478044756	23	00002452	JESSICA CAROLINE SOUZA	485511848	25
00003780	JEFERSON HENRIQUE	467683451	23	00002904	JESSICA CASTRO SIMOES DA SILVA	47314704X	25
00002768	JEFERSON MOREIRA DE ALMEIDA	475753070	23	00000766	JESSICA CERQUEIRA DE MELO	485449985	25
00001721	JEFERSON PIAUI DE OLIVEIRA	484844349	23	00001511	JESSICA CHAGAS DA SILVA	479950283	25
00000231	JEFERSON SERVIA AUGUSTINO	478575531	23	00002521	JESSICA CRISTINA NALESSO	485449924	25
00001868	JEFERSON SILVA DE OLIVEIRA	480675636	23	00002240	JESSICA CHRISTINE DE SOUZA	48046067X	25
Inscricao	NomeCandidato	Identidade	SALA	00001662	JESSICA CHRISTINE RIBEIRO	478575634	25
00001766	JEFERSON TADEU PICCIN JUNIOR	480749048	24	00000859	JESSICA CHRISTY NUNES ALVES	473365844	25
00000321	JEFFERSON ANTONIO DOS SANTOS	473148377	24	00002490	JESSICA CONCEICAO DOS ANJOS	484972492	25
00001040	JEFFERSON BAPTISTA ROVAROTTO	448013011	24	00000018	JESSICA CORREIA DE SOUZA	35888293X	25
00002914	JEFFERSON DA CRUZ SABOIA	485348652	24	00001850	JESSICA CRISTIANE ROSA	473049727	25
00002967	JEFFERSON DA SILVA SANTOS	421435975	24	00003192	JESSICA CRISTINA C MACHADO	485784051	25
00002844	JEFFERSON FERNANDES DE MATOS	485463453	24	00000026	JESSICA CRISTINA CLETO DE OLIVEIRA	480155793	25
00000208	JEFFERSON JESUS DOS SANTOS	484844192	24	00002735	JESSICA CRISTINA DA SILVA LIMA	472344431	25
00003047	JEFFERSON LEANDRO DE SOUZA	480447494	24	00001762	JESSICA CRISTINA DE OLIVEIRA	473997885	25
00001865	JEFFERSON MACHADO ALMEIDA	472534312	24	00002438	JESSICA CRISTINA DE SOUZA	481002212	25
00003597	JEFFERSON MARIANO RODRIGUES	480139106	24	00001181	JESSICA CRISTINA DOS SANTOS	478572773	25
00003120	JEFFERSON MATHEUS ALVES CARRIEL	473134172	24	00005051	JESSICA CRISTINA DOS SANTOS	47403205X	25
00002146	JEFFERSON ROBERTO DE CARVALHO	473194120	24	00000397	JESSICA CRISTINA FARABOTTI	473907173	25
00000801	JEFFERSON SALVADOR GOMES DA SILVA	479865620	24	00000062	JESSICA CRISTINA MARIANO BARBOSA	473362818	25
00002101	JELYDA NARDI DOS SANTOS	476906118	24	00000597	JESSICA CRISTINA NASCIMENTO FURQUIM	488225255	25
00002592	JEMINA CRISTINA DE OLIVEIRA VELLOSO	480246221	24	00003410	JESSICA CRISTINA PINHO	478431740	25
00002809	JENICLEI SANTOS DA SILVA	473936756	24	00000477	JESSICA CRISTINA ROCHA DE OLIVEIRA	473713822	25
00002362	JENIFER BALSANELI RIBEIRO	485660945	24	00003105	JESSICA CRISTINE NEGRETE	478121933	25
00001150	JENIFER BARBOSA DE SOUSA	479561400	24	00000186	JESSICA DA CUNHA MADUREIRA	474933489	25
00002591	JENIFER CRISTINA DOS SANTOS	347474056	24	00001563	JESSICA DA ROSA OLIVEIRA	347512446	25
00003625	JENIFER DAIANE SOARES DOS SANTOS	48022349X	24	00001915	JESSICA DA SILVA ALMEIDA	367536481	25
00002115	JENIFER RODRIGUES EGGERT	480159974	24	00001923	JESSICA DA SILVA CAMARGO	474804604	25
00001042	JENIFER SANTOS DINIZ	475222805	24	00002382	JESSICA DA SILVA CEQUINATO	480163777	25
00001664	JENIFER ZAVA	48120233X	24	00002458	JESSICA DA SILVA GRASSI	471800041	25
00002265	JENIFFER DA SILVA PEGO	47844199X	24	00001459	JESSICA DA SILVA HARRIS	483211254	25
00000669	JENIFFER DOS SANTOS SANCHES	480540937	24	00002091	JESSICA DA SILVA LEITE	355514643	25
00000789	JENIFFER KAROLINE SOUZA CAMARGO	480121643	24	00000818	JESSICA DA SILVA LEITE	475274738	25
00002887	JENIFFER PEREIRA DA ROCHA	48153247X	24	00002443	JESSICA DA SILVA NICACIO	471869715	25
00001305	JENIFFER SIBILA CAMARGO	480423246	24	00000967	JESSICA DA SILVA PALMA	480315012	25
00001812	JENNEFER CRISTINI SILVA	472641669	24	00001264	JESSICA DA SILVA SANTOS	485727547	25
00003036	JENNIFER BATISTA DE OLIVEIRA	475319357	24	00000435	JESSICA DAIANE CORREIA BARALDI	485254372	25
00002286	JENNIFER CAROLINE ANDRADE	472347871	24	00002231	JESSICA DAIANE MOREIRA GARCIA	481014251	25
00003317	JENNIFER PEREIRA PANTOJO	484131230	24	00003600	JESSICA DE ARAUJO SOARES	47617658X	25
00003024	JENNIFFER GONCALVES FRANCISCHINELLI	485606380	24	00000617	JESSICA DE BARROS NILO	473937554	25
00001800	JENNIFFER INGRID CAMPOS	48333182X	24	00000872	JESSICA DE CAMARGO LEITE	480061282	25
00000415	JESIEL GUSTAVO DOS SANTOS	400851763	24	00002352	JESSICA DE CASTRO	474506083	25
00002525	JESLEY CACERES MARCELINO	481248778	24	00002251	JESSICA DE FATIMA JACINTO	472316217	25
00002861	JESSE ALVES DA SILVA	484022751	24	00001977	JESSICA DE FREITAS	478158841	25
00000697	JESSE DE OLIVEIRA PEREIRA	474927891	24	00001980	JESSICA DE JESUS	360052800	25
00002740	JESSE WILLIAM RODRIGUES	472414537	24	00003883	JESSICA DE MARQUI	474216585	25
00002124	JESSICA ACOSTA OLIVEIRA	476678432	24	00000962	JESSICA DE MORAES FIDENCIO	480558589	25
00002350	JESSICA ADRIANE DE LIMA	47764370X	24	00001825	JESSICA DE OLIVEIRA CRUZ	335561664	25
00001184	JESSICA AGUERA DA SILVA	473096420	24	00001817	JESSICA DE OLIVEIRA MARTINS	481235383	25
00000278	JESSICA ALESSANDRA MATTOS	474122591	24	00000727	JESSICA DE OLIVEIRA SANCHES	280655502	25
00003287	JESSICA ALVES MALAQUIAS	481109249	24	00001452	JESSICA DE OLIVEIRA SANTOS	47411563X	25
00000896	JESSICA ALVES RIBEIRO	478080396	24	00003360	JESSICA DE SOUZA FRANCA	392582053	25
00001463	JESSICA ALVES SENE	474494767	24	00000948	JESSICA DE SOUZA GOMES	47286886X	25
00003054	JESSICA AMANDA DA SILVA	480837272	24	00001399	JESSICA DEL RIO	473681158	25
00003094	JESSICA AMANDA MENDES	479873835	24	00000616	JESSICA DESIREE DE SOUZA LOPES	471816760	25
00003500	JESSICA AMANDA SANAVIO	480163224	24	00002873	JESSICA DIANA FREITAS FERREIRA	474464246	25
00001106	JESSICA AMARO RODRIGUES	478374367	24	00001852	JESSICA DO ESPIRITO SANTO	485492465	25
00001378	JESSICA ANTUNES LUCENA	474356036	24	00001308	JESSICA DOLENE DE OLIVEIRA	48111144X	25
00003433	JESSICA APARECIDA ALMEIDA PENTEADO	47394716X	24	00003706	JESSICA DORTA DE OLIVEIRA	480148703	25
00002602	JESSICA APARECIDA ALVES	48009021X	24	00001904	JESSICA DOS ANJOS MAGALHAES	478178761	25
00003122	JESSICA APARECIDA CHIMATTI	485463593	24	00000889	JESSICA DOS REIS OLIVEIRA	472284915	25
00003328	JESSICA APARECIDA COSTA CRUZ	362572914	24	00001728	JESSICA DOS SANTOS MACHADO	480269907	25
00000524	JESSICA APARECIDA DA SILVA	479836140	24	00002249	JESSICA DOS SANTOS SOUZA	409534146	25
00003539	JESSICA APARECIDA DA SILVA	471786561	24	00003463	JESSICA DUTRA CAVALCANTE	480067697	25
00002701	JESSICA APARECIDA DE ALMEIDA	472634860	24	00001607	JESSICA EIKO DA COSTA	482675780	25
00000523	JESSICA APARECIDA DE OLIVEIRA	484745803	24	Inscricao	NomeCandidato	Identidade	SALA
00000609	JESSICA APARECIDA DE OLIVEIRA	481034729	24	00000586	JESSICA EUFRASIO	479905277	26
00002717	JESSICA APARECIDA PEREIRA DA SILVA	479936225	24	00001070	JESSICA F FERNANDES	471886476	26
00002184	JESSICA APARECIDA PROENCA	474974546	24	00001495	JESSICA FABIOLA RODRIGUES	474700422	26
00003426	JESSICA APARECIDA RODRIGUES DA S RIBEIRO	416992432	24	00000726	JESSICA FELIX	47493424X	26
00000251	JESSICA APARECIDA XAVIER	479843168	24	00002272	JESSICA FERNANDA CAMARGO	476414519	26
00002098	JESSICA ARAUJO SANTOS	471962831	24	00002026	JESSICA FERNANDA FAVERO	338628745	26
00003258	JESSICA ARIANE DOS SANTOS	478146747	24	00000068	JESSICA FERNANDA P LEITE	478366048	26
00002828	JESSICA ARIANE PAES	476338566	24	00001887	JESSICA FERNANDA QUEIROZ DE OLIVEIRA	478269237	26
00000479	JESSICA AVANSI DA SILVA	472300945	24	00000067	JESSICA FERNANDA SOARES OLIVEIRA	482455597	26
00001497	JESSICA BENEDITA SILVA	473728461	24	00000486	JESSICA FERNANDES DOS SANTOS	487006896	26
00001770	JESSICA BERTOLAZO	480179529	24	00003482	JESSICA FERAZ DE CAMPOS	476369757	26
Inscricao	NomeCandidato	Identidade	SALA	00003622	JESSICA FERREIRA ALVES	478168639	26
00003718	JESSICA BEZERRA DA SILVA	483975436	25	00002742	JESSICA FLORIANO CAMARGO DOS SANTOS	48596729X	26
00003081	JESSICA BEZERRA DE LIMA	480815458	25	00003515	JESSICA GARCIA DE OLIVEIRA	505798591	26
00002473	JESSICA BRANDAO XAVIER	480435947	25	00003066	JESSICA GONZAGA SILVA	481890178	26
00000950	JESSICA BRUNA DA SILVA	472640641	25	00002561	JESSICA GRACE SIGNORELLI DE OLIVEIRA	484826608	26
00000275	JESSICA BUENO DOS SANTOS SILVA	488916197	25	00003448	JESSICA HONORATO FERREIRA	480948227	26
00001590	JESSICA CALIMAN OLIVEIRA	47307381X	25	00003375	JESSICA JENIFER SAEZ MOURA	326467968	26
00002008	JESSICA CANOVAS PAREDES NOVAS	474978552	25	00001448	JESSICA JERONIMO DE CAMARGO	474981186	26
00003164	JESSICA CARNEIRO	472318792	25	00000193	JESSICA JUSTINO DA SILVA	1022593675	26
00001344	JESSICA CARNEIRO DE CAMARGO	481046823	25	00002977	JESSICA KAROLINE PEREIRA PRADO	480418688	26
00000152	JESSICA CAROLINE DA SILVA	480275130	25	00001985	JESSICA KELLY CAMARGO DE OLIVEIRA	48053777	26
00003193	JESSICA CAROLINE DA SILVA	493872863	25	00003536	JESSICA LUCIA VITORINO	479980249	26
00001196	JESSICA CAROLINE DA SILVA COSTA	292700283	25	00003283	JESSICA LUZETTI DE OLIVEIRA	353535667	26
00003669	JESSICA CAROLINE DOMINGUES MENEZES	474044890	25	00003576	JESSICA MACHADO	473321993	26
00001550	JESSICA CAROLINE GARCIA	479917577	25	00002252	JESSICA MACHADO DOS SANTOS	461573751	26
				00001990	JESSICA MAIARA BUENO	480106216	26

00003398	JESSICA MAIRA FERREIRA MOREIRA	484988499	26	Inscricao	NomeCandidato	Identidade	SALA
00002643	JESSICA MALTA MAGALHAES	506257484	26	00003530	JOAO PAULO RIBAS DE MORAES	485348688	28
00002123	JESSICA MARIA MASCARENHAS DE BRITO	48040835X	26	00001624	JOAO PAULO RODRIGUES AMBOLD	475296321	28
00003107	JESSICA MARIA SABINO ALVARENGA	474978692	26	00000021	JOAO PAULO RODRIGUES DE SOUZA	485485710	28
00001460	JESSICA MARIA VAIS	480736595	26	00003520	JOAO PAULO SANTOS GUIMARAES	480302388	28
00001165	JESSICA MARIANE RIBEIRO DA SILVA	474708536	26	00003049	JOAO PEDRO LUCCHESI SOAVE	455342143	28
00003604	JESSICA MARIHA SANT ANNA DA SILVA	473567660	26	00003877	JOAO VITOR CORREIA LARA	472241102	28
00002764	JESSICA MARTINS VIEIRA	30310337	26	00002785	JOAO VITOR KAYE SILVEIRA CHAVES	482257912	28
00002444	JESSICA MAYARA DA CRUZ MANZINI	474269371	26	00002550	JOAO VITOR PINTO	94578281X	28
00002874	JESSICA MENDES FERREIRA	480486773	26	00000640	JOAQUIM DANIEL DOS SANTOS	481173626	28
00002401	JESSICA MENDES PRESTES	480158423	26	00000847	JODIELSON RIBEIRO LIMA	484134152	28
00001075	JESSICA MOREIRA ROCHA	48087766	26	00000547	JOEL DE BARROS JUNIOR	481149582	28
00003365	JESSICA MOSCATELLI ARRUDA	474999312	26	00000862	JOELEN OSMARI DA SILVA	481120786	28
00002273	JESSICA MOTA DA CONCEICAO SANTOS	480771066	26	00003189	JOELMA APARECIDA DE MELO SILVA	340740899	28
00000219	JESSICA NAIARA CAMILO DAMIAO	479931458	26	00002474	JOHN ELESON PEREIRA SILVERIO	481764562	28
00000240	JESSICA NASCIMENTO DA SILVA	478373089	26	00002647	JOHN ELTON DA GAMA ALVES	479317197	28
00003318	JESSICA NASCIMENTO PRESTES	481013970	26	00001433	JOHN LENNON OLIVEIRA DE ASSIS	481131498	28
00002317	JESSICA NATHALLA ANNUNCIATO DE SOUZA	474345415	26	00000734	JOHNATAN FOGACA DE SOUZA BARROS	485374079	28
00003880	JESSICA NUNES GALVAO	472243925	26	00003899	JOHNATHAN FERREIRA DE MATOS	478166321	28
00002070	JESSICA NUNES MENDES	478373065	26	00003662	JOHNY DOS SANTOS	483921828	28
00000861	JESSICA OLIVEIRA DA SILVA	471924192	26	00001671	JOICE CRISTINA RODRIGUES	432739488	28
00002938	JESSICA OLIVEIRA RODRIGUES	480787037	26	00000345	JOICE DA SILVA XAVIER	474009671	28
00001038	JESSICA PAIAO BAESSO	474339075	26	00000636	JOICE DE LIMA	485754472	28
00003112	JESSICA PAIS DE CAMARGO PEREIRA	484599914	26	00003418	JOICE DE OLIVEIRA MINEIRO	47227241X	28
00000327	JESSICA PAULINO	481165502	26	00000928	JOICE OLIVEIRA CRUZ	471823041	28
00001835	JESSICA PEREIRA DE CARVALHO	474042881	26	00001043	JOICE PEREIRA DOS SANTOS	472873088	28
00001744	JESSICA PEREIRA LOPES	482877273	26	00000121	JOILSON RODRIGUES DE SIQUEIRA	485523048	28
00003782	JESSICA PEREZ ARANHA	480505949	26	00002496	JOIZIANE SOUZA DE ASSIS	474442731	28
00005011	JESSICA PRISCILA CRUZ NOVAES	480430172	26	00003228	JONAS ALVES TELES DA SILVA	472311268	28
00001952	JESSICA PRISCILA DE MOURA SILVA	481513164	26	00000683	JONAS HENRIQUE MARTINS	48077237X	28
00001518	JESSICA PRISCILA DE OLIVEIRA	480166055	26	00002217	JONAS WILLIANS MORALES	485506427	28
00002073	JESSICA PRISCILA MONTEIRO	471805099	26	00002824	JONATAN AUGUSTO	473593816	28
00000218	JESSICA RAMOS DE VERAS	47993874X	26	00000698	JONATAS AMORIM QUINTELA DE SOUZA	481061708	28
00003590	JESSICA RAMOS DOS SANTOS	481515951	26	00001332	JONATAS PEREIRA DE SEIXAS DOS REIS	478582201	28
00001598	JESSICA REGIANE DE OLIVEIRA	473655755	26	00001236	JONATHAN ANDRE FREITAS DA SILVA	466782706	28
00005001	JESSICA REGINA LEME	480677050	26	00003056	JONATHAN BARBOSA LIMA CLEMENTE	47312256X	28
00002666	JESSICA REGINA NITSCHKE	471865497	26	00000339	JONATHAN CORREA BERNARDES	474711304	28
00002084	JESSICA REGINA SILVA	360052101	26	00002215	JONATHAN DA SILVA DE OLIVEIRA	476180818	28
00003347	JESSICA RIBEIRO EVANGELISTA	480423799	26	00001312	JONATHAN DOS REIS PORFIRIO	479699252	28
00003101	JESSICA RITA FRANCA LOPES DA SILVA	473677404	26	00001978	JONATHAN EMANUEL COUTINHO	480498325	28
00003195	JESSICA ROBERTA AUZZI	48041404X	26	00000386	JONATHAN H LARA VIEIRA	480214311	28
00001369	JESSICA RODRIGUES BATISTA	480975711	26	00003552	JONATHAN LESSA OLIVEIRA	481338214	28
00001180	JESSICA RODRIGUES DA SILVA	482150804	26	00003246	JONATHAN LUIZ DE SOUZA	480194257	28
00003222	JESSICA RODRIGUES DOS SANTOS	480515748	26	00001587	JONATHAN MUNIZ PROCOPIO	473300424	28
00002696	JESSICA RODRIGUES DOS SANTOS	474060342	26	00003636	JONATHAN PEREIRA DE OLIVEIRA MELO	472309286	28
00001096	JESSICA RODRIGUES GRANDO	446115277	26	00005029	JONATHAN PHILIP M DE ARRUDA	354684000	28
00000187	JESSICA RODRIGUES MORAIS	472722189	26	00001206	JONATHAN SIMOES SILVA	330387170	28
00001673	JESSICA RODRIGUES VIEIRA	47200900X	26	00003483	JORGE FERNANDO DOS SANTOS	472217288	28
00003502	JESSICA RODRIGUES VIEIRA	477115512	26	00001960	JORGE HENRIQUE NERES	482422749	28
00000220	JESSICA ROSANGELA SILVA	480200750	26	00003685	JORGE LUIS DE JESUS CORREA	473115980	28
00003285	JESSICA SABRINA DA CRUZ OLIVEIRA	496653982	26	00002410	JORGE LUIZ DA SILVA	472403709	28
00003307	JESSICA SANTOS SILVA	33921903	26	00001544	JOSE AGUINALDO DE SOUZA NETO	472641554	28
00001510	JESSICA SANTOS SOARES	358883726	26	00000305	JOSE ALDEMBERGUE BARBOSA	362572355	28
Inscricao	NomeCandidato	Identidade	SALA	00001979	JOSE APARECIDO MARCIANO ROQUE	472896234	28
00000338	JESSICA SILVA GUEDES	480720344	27	00001856	JOSE ARIMATHEIA DEBATING MACEDO DA SILVA	339394821	28
00001001	JESSICA SILVA PORTO	462681531	27	00000474	JOSE CARLOS CAMPOS NETO	478048385	28
00002304	JESSICA SILVA SERAFIM	471842643	27	00003874	JOSE CARLOS LUCAS DA SILVA	474693144	28
00003724	JESSICA SOARES MOREIRA	480977471	27	00000146	JOSE EDUARDO OLIVEIRA SILVA	47999271X	28
00003309	JESSICA SOUSA ALENCAR	456971610	27	00003137	JOSE ESRON CAMBRAIA	46270015X	28
00001558	JESSICA STELLA PRADO	478310055	27	00001259	JOSE GUSTAVO MACEDO DE LIMA	382470783	28
00000298	JESSICA TAINAN DE SOUZA CHAGAS	485728412	27	00003725	JOSE LUIZ CAETANO DA SILVA FILHO	480514306	28
00002743	JESSICA TALITA VICENTE	474746227	27	Inscricao	NomeCandidato	Identidade	SALA
00003750	JESSICA TAMARA PEREIRA	473629665	27	00001201	JOSE MANUEL ALVES JUNIOR	480447962	29
00003793	JESSICA TAVARES DA COSTA BUENO	472252604	27	00002560	JOSE PAULO DOS SANTOS	479903657	29
00001595	JESSICA TAVARES PINTO	473700220	27	00000127	JOSE RIBEIRO	48142457X	29
00002207	JESSICA THAINA NASCIMENTO DIAS	480182383	27	00002585	JOSE RODOLFO BASTOS	484833947	29
00000826	JESSICA TIROLLA SILVA	485544209	27	00002615	JOSE VICTOR NASCIMENTO MACHADO	480387588	29
00003402	JESSICA TRINDADE DINIZ	48082650X	27	00000629	JOSE VITOR RIBEIRO MARINS	48716877X	29
00002635	JESSICA VELLOSO NOGUEIRA	473607633	27	00001756	JOSE WILLIAM SOUZA BELO	391477867	29
00001532	JESSICA VIEIRA CHAGAS DA ROCHA	481062683	27	00002037	JOSE WILSON SOUSA PINTO JUNIOR	478368306	29
00002821	JESSICA XAVIER DURAN	480060800	27	00001026	JOSEF ANTHONY DE FRANCA SAMPAIO	48068635X	29
00003016	JESSIKA HELENA DE ARAUJO ALMEIDA	480778243	27	00002669	JOSELAINA DA SILVA SANTOS	458280537	29
00000176	JESSIKA SILVA COSTA SANTOS	48188984X	27	00001069	JOSELANIA PINHEIRO MENDES	482151663	29
00003096	JHEISA RODRIGUES DE SOUZA	478366127	27	00003680	JOSELLY DE SOUZA MARQUES	481164546	29
00002863	JHESSYKA ORTEGA CAMPOS	487535054	27	00000122	JOSEMAR SILVA JUNIOR	48498908X	29
00001082	JHEYWISSON BARBOSA DE MELO	472370091	27	00003109	JOSEMERE CAMARGO ROPPA	357922360	29
00005049	JHONATAN DE CARVALHO REIS	48240047X	27	00003559	JOSIANE APARECIDA SANTOS	410295589	29
00002500	JHONATAN SILVA SANTOS	360054754	27	00002523	JOSIANE DE OLIVEIRA MACHADO	472719774	29
00002805	JHONNY PANDOLPHO NOGUEIRA	480125429	27	00002976	JOSIANE MAGALHAES PEREIRA	480703747	29
00001711	JILBERT JUNIOR NUNES MARIANO	94973589	27	00002713	JOSIANE NOGUEIRA DO NASCIMENTO	483730622	29
00002361	JIVAGO ROBERTO VIANA	481158224	27	00001519	JOSIE CRISTINA ROCHA MUNIZ	480206557	29
00005019	JOABE DIAS MOREIRA	481128104	27	00000093	JOSILENE SEBASTIANA LOPES DOS SANTOS	481159484	29
00000934	JOAO BRASILIO CORREA NETO	34888381X	27	00001888	JOSISLAINE FRANCIETE DA SILVA GOMES	480415134	29
00002003	JOAO CARLOS STEIN NETO	358880737	27	00002747	JOSUEL WILLIAM MATIAS DA SILVA	479882290	29
00001571	JOAO GUSTAVO VINIER CARDOSO	476229984	27	00003825	JOYCE APARECIDA NUNES PEREIRA	474017692	29
00001068	JOAO HELENO FERNANDES DA SILVA	471842655	27	00003436	JOYCE APARECIDA SANDOVAL TELES	474268652	29
00003176	JOAO HENRIQUE MATIS	379468505	27	00000319	JOYCE DUTRA PAIVA	485686041	29
00002439	JOAO LUIS LEITE DOS SANTOS	478159031	27	00000971	JOYCE KATHERINE ALVES QUEIROGA	493348888	29
00000395	JOAO LUIS MONTEIRO CRUZ	367718492	27	00002103	JOZIMERE DE SOUZA FEITOZA	480901478	29
00001810	JOAO MARCOS RODRIGUES MONTEIRO	480165956	27	00003499	JUAN LIMEIRA REIS	393810410	29
00001838	JOAO MATEUS DOS SANTOS RUIZ	473395587	27	00003672	JUAN MICHEL NUNES	478386655	29
00000526	JOAO PAES DE BARROS JUNIOR	480909775	27	00000520	JUCYLEIDE LIRA SOARES	485437673	29
00000828	JOAO PAULO ALCINO	477893193	27	00001926	JULIA AYUMI TANI	472314804	29
00002998	JOAO PAULO ALVES DO PRADO SIQUEIRA	462153149	27				

00003385	JULIA RIBEIRO COSTA	485468347	29	00003505	KAREN DE FATIMA GONCALVES	441747644	31
00000371	JULIANA ALVES DE OLIVEIRA	47232729X	29	00002135	KAREN DE NOVAES VIEIRA	485755749	31
00000310	JULIANA APARECIDA DOS SANTOS	462507683	29	00002910	KAREN DE OLIVEIRA CARDOSO	479839566	31
00000982	JULIANA APARECIDA FERREIRA	473583318	29	00000141	KAREN FERNANDES DE FREITAS	337892507	31
00001442	JULIANA BARBARA RAMOS DE SOUZA	416928389	29	00003846	KAREN GONCALVES CAMBERO	476882631	31
00001886	JULIANA BARBOSA DO NASCIMENTO	474146935	29	00000318	KAREN LAIZE SOARES	476217295	31
00000752	JULIANA BELMIRO SILVA	480740513	29	00000957	KAREN MENDES	472404751	31
00001243	JULIANA BORGES CARDOSO	480745948	29	00002403	KAREN NUNES JACARANDA	484422273	31
00000833	JULIANA CAROLINE BACHIR MOBAIER	34889160X	29	00001298	KAREN ORTIZ VIEIRA	451313045	31
00000773	JULIANA CAROLINE JUSTI	478063337	29	00003397	KAREN PRISCILA DE ALMEIDA	47998816X	31
00002911	JULIANA COSTA CIPRIANO DO NASCIMENTO	481149405	29	00000254	KAREN REGINA FERREIRA COSTA DANIEL	343369308	31
00002491	JULIANA CRISTINA VAZ DE ALMEIDA	478343292	29	00000467	KAREN SAMANTHA BERTOLDO AIRES	481715137	31
00002055	JULIANA DA SILVA AMORIM	47989761X	29	00001182	KAREN SIMOES	474057902	31
00001843	JULIANA DE GOES SANCHEZ	472295755	29	00002057	KAREN TRANQUILINO DE SENA	481164832	31
00003728	JULIANA DE JESUS SOLER SAUER	471779969	29	00000868	KARINA ANDREA TERREROS GODOY	287065339	31
00000961	JULIANA DE OLIVEIRA FACONI	480809409	29	00001278	KARINA DA SILVA COVRE	471882756	31
00000134	JULIANA DE OLIVEIRA ROCHA	399018232	29	00003763	KARINA DA SILVEIRA AMORIM	480662605	31
00003069	JULIANA EUZEBIO DE FIGUEIREDO	477726008	29	00002023	KARINA DE ALMEIDA BARBOSA	472463366	31
00000324	JULIANA FERREIRA MEIRA	47992711X	29	00000429	KARINA DE SOUZA AFONSO	471881004	31
Inscricao	NomeCandidato	Identidade	SALA	00003665	KARINA FERREIRA DA COSTA	346760951	31
00001377	JULIANA FONSECA LIMA	97190756X	30	00002888	KARINA LUCIANA ALVES	472366324	31
00001881	JULIANA GIUSTI	412689698	30	00000074	KARINA MELO OLIVIO	478061171	31
00003369	JULIANA GOMES TAVARES	485506646	30	00002015	KARINA MORELATO	471845905	31
00003588	JULIANA GONCALVES MUZEL	479852315	30	00000958	KARINA SALINAS COSME	485715260	31
00003343	JULIANA HARUMI KONO	480501646	30	00002409	KARINA SANCHES NOVAES	480779491	31
00003256	JULIANA INGRID CAMPOS RODRIGUES BARROS	476366987	30	00000646	KARINA SANTOS FRANCO	474402691	31
00001686	JULIANA JANOLLA DAS NEVES	455512191	30	00003647	KARINE LEANDRO DO NASCIMENTO	484131606	31
00002449	JULIANA MENDES DA SILVA	473509374	30	00001537	KARINE OLIVEIRA FERREIRA DA CUNHA	48120538X	31
00000491	JULIANA NASCIMENTO RAMOS	399019182	30	00001993	KAROLINE ALVES DINIZ	343366782	31
00001021	JULIANA NUNES	474705833	30	00001077	KAROLINE DE ALMEIDA	480162918	31
00002287	JULIANA PAIFFER DE PROENCA	475069845	30	00002948	KAROLINE DE OLIVEIRA FERREIRA	35200583X	31
00001877	JULIANA PEREIRA DE SOUZA	485767247	30	00002741	KAROLINE DIAS MONTEIRO	354664803	31
00000921	JULIANA RAMOS NOBREGA	473246430	30	00003541	KAROLINE ROSANA GARDINI	47859074X	31
00000484	JULIANA RIBEIRO GONCALVES	47323967X	30	00003207	KAROLINE FRANCA PEREIRA	471900497	31
00000849	JULIANA RIGO DE MORAIS	471873639	30	00000418	KAROLINE TORTOLA	478138969	31
00003854	JULIANA ROCHA DE ANDRADE	461652110	30	00001743	KAROLINE VIANA INACIO	481236570	31
00001806	JULIANA RODRIGUES SILVA DAS DORES	480958403	30	00000845	KAROWEYNE MONIQUE DE ALMEIDA	484447567	31
00002563	JULIANA SILVA DO CARMO	331534058	30	00000428	KARYN RAFAELLI SILVA	485759202	31
00001095	JULIANA SILVA LOPES	473038845	30	00001654	KASSIO SOARES ROQUE	48152373X	31
00005009	JULIANE APARECIDA CARDOSO	473056628	30	00002235	KATELYN DE FATIMA MAZZO	481297686	31
00002596	JULIANE CAROLINA DA SILVA R URSULINO	47225697X	30	00003572	KATHLEEN LUIZA MARIA DE MELO	477534326	31
00002312	JULIANE CRISTINA DO CARMO	487091930	30	00000796	KATIA ALVES DA SILVA	362577109	31
00001570	JULIANE CRISTINA SABINO	482411399	30	00001726	KATIA CONCEICAO SOARES FERREIRA	471999179	31
00000169	JULIANE DE CASSIA MACIEL SANTOS VICENTE	476117239	30	00002052	KATIA DOS SANTOS ROBERTO	477839307	31
00001819	JULIANE DE FATIMA AIRES	48546858X	30	00002830	KATIA FONTOLAN GOMES DE MATOS	475539953	31
00000432	JULIANE DE FATIMA ROCHA	480791685	30	00002355	KATIA SIMEAO PRETE RODRIGUES	472248285	31
00001418	JULIANE EVELYN DA SILVA	47982793X	30	00002792	KATIANE DOS SANTOS SILVA	472882673	31
00003031	JULIANE MENEZES DA SILVA	481341444	30	00001047	KATIANE PAULA MARCONDES	476117483	31
00003342	JULIANE MONTEIRO ALVES	442304730	30	00001041	KATIELY SANTOS FIGUEIREDO	472645572	31
00000320	JULIANE RODRIGUES DE OLIVEIRA	480859292	30	00001398	KATIUSCIA TAVARES	473645956	31
00003182	JULIANE SOARES DE SOUZA	472291415	30	00001051	KATY ELEN FERREIRA DA MATTA	363858052	31
00002029	JULIANE SUELEN DA VEIGA	473056823	30	00002695	KATYLIN STEFANY BASQUEIRA	363857369	31
00000949	JULIANE VIEIRA HENRIQUE	472338298	30	00000959	KAYAN RODRIGUES DE CAMPOS	473169095	31
00002169	JULIANO APARECIDO DE SOUZA	471898752	30	00001066	KAYANE LIMA DE CAMARGO	344721279	31
00002001	JULIELLI DE SOUZA TORTORELLI	1431246921	30	00002110	KEILA PAES DE ALMEIDA	480213264	31
00002054	JULIETE CARVALHO SANTOS	475792403	30	00003357	KEILA XAVIER DO NASCIMENTO	480223646	31
00000800	JULIETE PIGAANI	434570370	30	00002509	KELLEN PATRICIA GALVAO DE LIMA	474561586	31
00000645	JULIO CESAR ALCANTARA	472366269	30	00002616	KELLY CAMARGO SOUZA	480717199	31
00000358	JULIO CESAR ASSAF DA SILVA	481298277	30	00005005	KELLY CRISTINA DA SILVA	472620253	31
00002940	JULIO CESAR CRUZ BARBOSA	472923973	30	00001758	KELLY CRISTINA DA SILVA JACOB	478146905	31
00005046	JULIO CESAR DE GODOI	48070546X	30	00001732	KELLY CRISTINA WLISSE VIEIRA	472322746	31
00002531	JULIO CESAR DOMINGUES DE OLIVEIRA	479881054	30	00001431	KELLY DE OLIVEIRA	47183121	31
00003889	JULIO CESAR FERNANDES	478269274	30	00003755	KELLY KERNE LIMA	487339344	31
00003348	JULIO CESAR MAGRO	473054620	30	00000270	KELLY PEREIRA DE MEDEIROS	478072880	31
00003748	JULIO CESAR MORAES DIAS	485686582	30	00000988	KELLY SIMAO	462918816	31
00001603	JULIO CESAR MOREIRA	346757393	30	00000519	KELLY ZIMERMANN TELLES DA SILVA	482691955	31
00002804	JULIO CESAR RIBEIRO	461676230	30	00002913	KELLYN PARRA RIBEIRO	471902834	31
00000343	JULIO CESAR THOME JUNIOR	474476339	30	00005045	KELVEN DOS SANTOS EVANGELISTA	473947778	31
00003740	JULIO CESAR TOMAZ JUNIOR	479867434	30	00001854	KELVIM APARECIDO ARAUJO SANTOS	474018775	31
00001724	JULIO DE SOUZA FLORENTINA	479943242	30	00003248	KELVIN AUGUSTO DOS SANTOS MIRANDA	480262998	31
Inscricao	NomeCandidato	Identidade	SALA	00003558	KELVIN AUGUSTO SANTOS AMERICO	478152164	31
00003180	JULIO DOS SANTOS DE LIMA	480457852	31	00003121	KELVIN JARDIM SILVA	480455338	31
00003786	JULIO GONZAGA DA SILVA	480463165	31	00002674	KELVIN PEREIRA VELOSO	485437831	31
00000955	JULIO MATEUS VIDAL RODRIGUES	485768628	31	00002121	KELVIN RODRIGO FERREIRA DIAS	485503359	31
00000365	JULIO MICHAEL PEDROZO	485349450	31	00002921	KELVIN VINICIUS DE CAMARGO	473291575	31
00002250	JULY FRANCIS CARVALHO DA SILVA	478374598	31	00001131	KELVIN WELKER DE OLIVEIRA	480239812	31
00003627	JULYANE MELLO CAMPOS ALEIXO	480018297	31	00001982	KELVYN FERNANDO MACHADO	47634590X	31
00002645	JUNIOR CESAR DE LIMA SOARES	477102682	31	00005004	KELY PAES DE ALMEIDA	480212090	31
00002529	JUNIOR CESAR OLIVEIRA	485603305	31	00002848	KERONLAIN ELLEN SAMPAIO PAULINO	481008743	31
00000562	JUNIOR MARCAL GOMES	471809494	31	00003696	KETELLYN DE SIQUEIRA DA SILVA	480655716	31
00000929	JUSSARA CAROLINA CUSTODIO	472665297	31	00000545	KETILIN KAREN DE OLIVEIRA	474980431	31
00002534	JUSSARA RIBEIRO GONCALVES	474038798	31	00002721	KETILIN RODRIGUES GONCALVES	471831232	31
00000655	JUVELINA CONCEICAO VINCOLETTO	471805531	31	00001348	KETILYN ADRIANE BALDUINO RIBEIRO	480430135	31
00003842	JUVILIANE ROSILEM DA SILVA	352494062	31	00001580	KETORI PACIENCIA PINTO	471842229	31
00005017	KAMILLA GABRIELY PEDROSO	485477373	31	00000372	KETTULIM ANDREZA DE CASTRO	471869995	31
00003735	KAOAN COELHO DOS SANTOS	30382591X	31	00000722	KIRK BRENO BECKER LAGEMANN R RIZZARDO	473793763	31
00001917	KAREM CRISTINE PIRES	461723669	31	00001473	KLAYTON SILVA SIQUEIRA	474974212	31
00003205	KAREN AMORESE DOS SANTOS	481341511	31	00000733	KLEBER MILTON SALGADO RAMAL	363894135	31
00002493	KAREN CHRISTINE LOPES MARQUES	471813977	31	00001237	KLEBER WILLIAM FERREIRA	481912277	31
00003640	KAREN CRISTINA CONHE	481149016	31	00003726	KLEBERSON VITOR DE ALMEIDA	480918429	31
00001412	KAREN CRISTINA DE BRITO	482409307	31	00002461	KLEVERSON LUCAS LEOPOLDINO	482358889	31
00003266	KAREN CRISTINE PEREIRA COELHO	47989100X	31	00002404	KYVIA NUNES JACARANDA	48449613X	31
00002655	KAREN CRISTINE TOBIAS ARAUJO	474493234	31	00003346	LAFAYETTE MOREIRA MONTEIRO	48017046X	31
				00002984	LAIDE APARECIDA DOS ANJOS	482024872	31
				00001593	LAILA CAROLINE RODRIGUES	48078646X	31

00001802	LAINÉ APARECIDA SCREPANTE	471639072	31	00002929	LIA VAZ	472419742	33
00002177	LAIRA ROBERTA BARBOSA	478366164	31	00001552	LICIANE MARIA DE OLIVEIRA	480159683	33
00000534	LAIS APARECIDA CORREA	481147986	31	00003655	LIDIA GABRIEL ARAUJO SOARES	472277340	33
Inscricao	NomeCandidato	Identidade	SALA	00002577	LIDIA REGINA DA COSTA CAMPOS	473135346	33
00001175	LAIS CAMILO DA SILVA	480500654	32	00000419	LIDIANE CHRISTINE TARDIVO	472663392	33
00003808	LAIS CAROLINE SIMOES DE SOUZA	481078290	32	00000672	LIDIANE DIAS DE OLIVEIRA PINHEIRO	463414585	33
00000059	LAIS FERNANDA CAMARGO LIMA	473412433	32	00002659	LIDIANE RODRIGUES DE CARVALHO	33601630X	33
00001395	LAIS FERNANDES BOTAZZOLI	358639487	32	00002309	LIDIANE TALITA ZANARDO	472826360	33
00001213	LAIS MACIEL DE BARROS OLIVEIRA	473391272	32	00000728	LIGIA CRISTINA ALVES	35200311X	33
00003890	LAIS MARIA DA SILVA	485593300	32	00000380	LIGIA CRISTINA NUNES REDUCINO SILVEIRA	443667822	33
00002564	LAIS OLIVEIRA SILVA	505805698	32	00002482	LIGIA SANTOS DE OLIVEIRA	349884560	33
00001016	LAIZA BOECHAT MOREIRA CORDEIRO	6791182	32	00001233	LILIA MARTINS VIEIRA	358882758	33
00003797	LAIZA CAROLINA CARDOSO	485715430	32	00000719	LILIA TEREZINHA WENCESLAU	474763493	33
00001618	LAIZA FERNANDA MACHADO	462160865	32	00001779	LILIAN CAMPOS DA SILVA	471911513	33
00001694	LARISSA ALEXANDRE FOGACA DA SILVA	461614133	32	00002694	LILIAN CARMONA PROENCA	481076724	33
00002454	LARISSA BEATRIZ NASCIMENTO	482244781	32	00002926	LILIAN CRISTINA FIRMINO	472686471	33
00001446	LARISSA CRISTINA NOVELINO	480266396	32	00001683	LILIAN CRISTINA DE OLIVEIRA	482326487	33
00000729	LARISSA CRISTINA OLIVEIRA SANTOS	480213343	32	00001164	LILIAN DA COSTA SILVA	481266227	33
00001088	LARISSA DA SILVA ALMAGRO	485477622	32	00000393	LILIAN GONCALVES MENDONCA	479971663	33
00001844	LARISSA DE OLIVEIRA LOPES HILARIO	479831567	32	00002628	LILIAN NEVES DOS SANTOS	478357497	33
00001125	LARISSA FERNANDA DA SILVA	474056867	32	00000690	LILIAN OLIVEIRA HIPOLITO	478598543	33
00002756	LARISSA GREGORIO PAIXAO	472386335	32	00001824	LILIAN PEREIRA DEDE	462077196	33
00003282	LARISSA HELENA DOMINGUES	480428876	32	00001513	LILIAN RODRIGUES MARTINS	472323404	33
00002083	LARISSA MARIA DA SILVA FAUSTINO	485545263	32	00000242	LILIAN STEFANIE MIRANDA	481198465	33
00001166	LARISSA ORTEGA RAZEJA	485477993	32	00003616	LILIANE APARECIDA DE OLIVEIRA LEITE	479928654	33
00001605	LARISSA SANCHES MARTIN	482674544	32	00003260	LINCOLN FEKETE DA COSTA	478598610	33
00001885	LARISSA VALERIA ALMIRAO PEREIRA	476917827	32	00003008	LIVIA FREITAS DE ARAUJO	485437983	33
00000970	LARISSA VEIGA DE QUEIROZ	474203578	32	00003850	LIVIA MIRANDA DE MELO	480296376	33
00000498	LAUANI MARIA OLIVEIRA SOUZA	481195646	32	00002322	LIVIA REGINA DA SILVA CAMPOS	480217361	33
00003475	LAUDEGE MARIA DA SILVA	481367883	32	00000252	LIZ MARINA MOREIRA LEITE	473042794	33
00000965	LAURA APARECIDA DALBELO VILAS BOAS	48077979X	32	00000094	LIZANDRA CLAUDIA DA SILVA	48050166X	33
00001872	LAURA APARECIDA GARUTTI	486890442	32	00002000	LOAINE DA SILVA GRAMA	471880097	33
00001910	LAURA BEATRIZ DO PRADO SARDINHA	342410532	32	00001822	LUAN AUGUSTO DA SILVA GRILLO	472279294	33
00000087	LAURA BRUNA LEANDRO	481311634	32	00001976	LUAN CARDOZO SILVA	485469133	33
00000541	LAURA COSTA MARCHETTI	478598415	32	00000454	LUAN DA SILVA FREITAS	479911289	33
00002580	LAURA DE MORAES GONCALVES DIAS	487010474	32	00000509	LUAN DE CAMPOS	362573566	33
00001149	LAURA DOS SANTOS CYRINO	479918260	32	00000478	LUAN LIMA DE MOURA	473047196	33
00002836	LAURA MARIA PRESTES DE ARAUJO	486333103	32	00001918	LUAN LIMA PROENCA	360053889	33
00003865	LAURA RENATA GONCALVES CHOCAIR	478269353	32	00003298	LUAN LUCAS JORGE	362576208	33
00000920	LAURA STEPHANI DA SILVA GUILHERME	473564671	32	00001869	LUAN MADRID OLIVEIRA	482448167	33
00000657	LAUREN DE BARROS OLIVEIRA	478058767	32	00002499	LUANA ALMEIDA DA SILVA	481028353	33
00000564	LAUREN RUAS CARVALHO	474316427	32	00002739	LUANA ANGELICA DOS SANTOS	484834411	33
00001411	LAURIANE STEFANI LUCAS EUFRAZIO	484838982	32	00001588	LUANA APARECIDA BARBOSA	480408002	33
00000211	LAYANE MARIA DA SILVA	451657731	32	00001283	LUANA APARECIDA GONCALVES	462159231	33
00001989	LAYS TASSIANA FORTINI	485369552	32	00002397	LUANA ACO DE BARROS	412691012	33
00000209	LEANDRO CELESTINO DA SILVA	478154513	32	00000341	LUANA CRISTINA FERREIRA DE OLIVEIRA	461324714	33
00000445	LEANDRO DA SILVA LIMA	481275320	32	00003403	LUANA CRISTINA WRUBLEWSKI	472400265	33
00000504	LEANDRO DE SOUZA	475785423	32	00000140	LUANA DOS SANTOS	473651622	33
00003542	LEANDRO DIAS ROSA	361923272	32	00002413	LUANA FERRAZ BRAGA	479900620	33
00000688	LEANDRO DOS SANTOS PINTO	478246675	32	00001644	LUANA LETICIA PEREIRA DOS SANTOS	473708346	33
00000624	LEANDRO FAVORETO	480072000	32	00000427	LUANA PADILHA	473531501	33
00000917	LEANDRO FELICIO MONTEIRO	485512312	32	00002349	LUANA RIBEIRO	480775862	33
00001880	LEANDRO HENRIQUE PEREIRA	480950362	32	00003578	LUANA RODRIGUES DO NASCIMENTO	34336895X	33
00001963	LEANDRO LOPES ARAUJO	474697289	32	00000607	LUANA RODRIGUES PADILHA	482717130	33
00000811	LEANDRO PEREIRA DOS SANTOS	484839123	32	00003862	LUANA SA LIMA DA SILVA	362573979	33
00003705	LEANDRO SAMUEL ROLIM DA CRUZ	445529866	32	00003321	LUANA SANTOS MODESTO	480306199	33
00002777	LEANDRO SIQUEIRA DA SILVA	480139039	32	00000250	LUANA SOARES HORTENCIO	346756200	33
00000195	LEANDRO TADEU PERES DE ALMEIDA	478495249	32	00002769	LUANE CAMERO DA SILVA	474054955	33
00003898	LEIA FREITAS CHAGAS	47186612X	32	00002260	LUCAS AFONSO REIS DE ALMEIDA	480779041	33
00000993	LEIANE DE SOUSA PUCA	482321921	32	00002040	LUCAS ALVES FERNANDES	337054514	33
00000178	LEILANE GONCALVES BATISTA	480032129	32	00003663	LUCAS ALVES OLIVEIRA	480153802	33
00000179	LEOMA TAMARA DA SILVA PEREIRA	48109846X	32	00000189	LUCAS ANDRIOTTA DE CAMARGO	477679389	33
00001287	LEONARDO DE ALMEIDA SILVA	436163706	32	00000273	LUCAS ARANTES FRANCO	479913079	33
00003052	LEONARDO DE PAULA OLIVEIRA	495066011	32	00003141	LUCAS AUGUSTO DE OLIVEIRA	356806091	33
00000045	LEONARDO DO NASCIMENTO SANTOS	48059983X	32	00000584	LUCAS AUGUSTO DOS SANTOS CAMARGO	308107159	33
00002067	LEONARDO FONTAO NARDY RIBEIRO	477698669	32	00003700	LUCAS AUGUSTO MORAIS GOMES	480432090	33
00003452	LEONARDO SALVADOR	480687523	32	00001797	LUCAS COUTINHO	472242684	33
00001954	LEONICE GOMES DOS SANTOS	484903822	32	00000360	LUCAS DA SILVA VALERIO	472319619	33
00000470	LESLEY LUANNA REGUINERO DOS SANTOS	341890273	32	00001749	LUCAS DE AGUIAR CRUZ	343375941	33
00001338	LESLIE TATIANE LIZAMA GALVEZ	472621439	32	00000458	LUCAS DE BARROS LEME DA COSTA	481217630	33
00003190	LETICIA APARECIDA FLOR	360053968	32	00002294	LUCAS DE CASTRO PISSINI	473325986	33
00000840	LETICIA BORGES DA SILVA	488423971	32	00003427	LUCAS DE MOURA FRATI	471792706	33
00002107	LETICIA CATERINE GOMES BERNARDO	478567406	32	Inscricao	NomeCandidato	Identidade	SALA
00000446	LETICIA DA SILVA LIMA	472255496	32	00002266	LUCAS DE OLIVEIRA	473209299	34
00000405	LETICIA DE AZEVEDO PEREIRA	365150332	32	00003878	LUCAS EDUARDO RAFAEL CURSINO	471817247	34
00001262	LETICIA DE LIMA	471911525	32	00003115	LUCAS FELIPE DA CRUZ CASTRO	360051352	34
00000571	LETICIA DE LIMA CUSTODIO	488378096	32	00002901	LUCAS FELIPE DE LIMA	480750920	34
00003372	LETICIA DOMINGUES DA SILVA	480792732	32	00000012	LUCAS FERNANDO DE OLIVEIRA	337056687	34
00003472	LETICIA DONATO DA SILVA BERNARDO	474340673	32	00005033	LUCAS FERNANDO DIAS DOS SANTOS	478269493	34
00002042	LETICIA FERNANDA RIBEIRO DA SILVA	487484514	32	00000933	LUCAS GONCALVES DA SILVA BARROS	462308844	34
00002630	LETICIA GOMES DE OLIVEIRA	473452996	32	00002905	LUCAS HENRIQUE DE JESUS OLIVEIRA	478067719	34
00000694	LETICIA INOCENCIO DA SILVA	480167230	32	00002858	LUCAS HENRIQUE NASCIMENTO PORCIDONIO	471813035	34
00002457	LETICIA LOPES DE OLIVEIRA	47637280X	32	00003610	LUCAS MATTOS ARAUJO	478495353	34
00003264	LETICIA LUVISOTTO DE MORAES	480125533	32	00002097	LUCAS MAXIMIANO DOS SANTOS	47987024X	34
Inscricao	NomeCandidato	Identidade	SALA	00003591	LUCAS MELCHIADES DOS SANTOS	484501163	34
00003422	LETICIA MARIA MACHADO	481111141	33	00001533	LUCAS MOREIRA CESAR	475034272	34
00001699	LETICIA MARIA WOLKERES	473099184	33	00003829	LUCAS NICOLI DE ASSIS	38696533X	34
00000114	LETICIA NADILAINE PEREIRA DOS SANTOS	462402502	33	00001858	LUCAS OLIVEIRA SANTOS	472910954	34
00001715	LETICIA RODRIGUES DA SILVA	449517305	33	00000440	LUCAS RAFAEL COSTA MENDES NUNES	473069398	34
00001634	LETICIA RODRIGUES HOLTZ	473588389	33	00002820	LUCAS RAFAEL DA SILVA PAIVA	474486898	34
00001897	LETICIA SILVA TRAVASSO	48571534X	33	00003275	LUCAS RAFAEL DE CAMPOS ROBERTO	321757439	34
00001481	LETICIA URCIOULLI OLIVEIRA CRUZ	464527570	33	00003086	LUCAS RAFAEL SIQUEIRA FERREIRA	472652965	34
00001456	LEVI VIEIRA JUNIOR	462070955	33	00002248	LUCAS RAPHAEL CAMARGO PEREIRA	48127621X	34
				00001114	LUCAS RENATO VAZ ANTUNES DE LEMOS	473313212	34

00003162	LUCAS ROBERTO TOMAZINI	486627767	34	00002699	MANOEL LEONARDO DO NASCIMENTO LUZ	481453933	35
00000915	LUCAS RODRIGUES DE CARVALHO	485438239	34	00001538	MANOELA PATRICIA SOARES CARNEIRO	481206450	35
00003245	LUCAS RODRIGUES FERREIRA	480413733	34	00001604	MARCEL MALKE STIGLIANI	372893569	35
00002478	LUCAS SILVEIRA DAQUILA	481625884	34	00003125	MARCEL MOURA MARIANO	478417500	35
00003364	LUCAS SOARES AMORIM	478442592	34	00000430	MARCELA AUGUSTA LIMA DE SOUZA	485689777	35
00000976	LUCAS SOARES FERREIRA	471816723	34	00003459	MARCELA DOMINGUES DOS SANTOS	47598349X	35
00000385	LUCAS TELES VIEIRA BARROS	479869960	34	00001641	MARCELA DOS SANTOS SOUSA	473962524	35
00003573	LUCAS VALIM RAMOS	423199821	34	00001486	MARCELE CRISTINE GOMES	478347716	35
00002583	LUCAS VENANCIO DE ALMEIDA	487010516	34	00003067	MARCELLA PANTANO DA LAPA	473375485	35
00002046	LUCAS VISSO VIRILLO	480103689	34	00000332	MARCELLE ANACLETO DOS SANTOS	478169188	35
00001342	LUCAS VIVALDO DOS SANTOS	1344475574	34	00002817	MARCELO APARECIDO RODRIGUES DA SILVA	481236806	35
00000023	LUCAS WILLIAM DE OLIVEIRA	48571291X	34	00002571	MARCELO AUGUSTO SOUZA RIBEIRO	475004188	35
00000379	LUCCAS DA SILVA	478825766	34	00002407	MARCELO BEZERRA DA SILVA	48256880X	35
00000598	LUCELIA DA SILVA	480464467	34	00001943	MARCELO DE OLIVEIRA MONTEIRO	94746132	35
00002719	LUCELIA NASCIMENTO MENESES	441409623	34	00002327	MARCELO PEREIRA DOS SANTOS	472921447	35
00003021	LUCIANA ANDREA DOS SANTOS	481444798	34	00001729	MARCELO RICARDO RIBEIRO	483280008	35
00003157	LUCIANA APARECIDA RIBEIRO DE LIMA	471913765	34	00001258	MARCELO RODRIGUES DOS SANTOS	485247185	35
00001228	LUCIANA DOS SANTOS SILVA	472633132	34	00000284	MARCELO SILVA	480125387	35
00002891	LUCIANA SOUSA NASCIMENTO	472406164	34	00000417	MARCELO VICTOR SOUZA DE OLIVEIRA	1365979555	35
00001584	LUCIANE NASCIMENTO DOS SANTOS	479947235	34	00003612	MARCIA CRISTINA DE ALBUQUERQUE	409534328	35
00000941	LUCIANE PINHEIRO	484267310	34	00000098	MARCIA DOS SANTOS SILVA	480413654	35
00002049	LUCIANO MARIANO BRANCO	471864006	34	00002154	MARCIA NATALIA EUFRASIA BORTOLINI	461925035	35
00002372	LUCIANO PADILHA ANTUNES	462330576	34	00001146	MARCIELMA NUNES SILVA	485759676	35
00000392	LUCIENE CAROLINE GOES	481202328	34	00001639	MARCILIO AUGUSTO PIMENTEL LARA	485449298	35
00002558	LUCILAINE REGINA MOREIRA RUSSO	477131153	34	00000954	MARCIO ADRIANO CAVICHIOLI PEREIRA	443946061	35
00002288	LUCILENE CRISTINA DE PAULA	478729340	34	00001509	MARCIO GLEICK MOTTA SALLES	47400874	35
00003352	LUCILENE FIDENCIO DA SILVA	472345758	34	00000827	MARCIO HENRIQUE FRANCISCO	463646836	35
00000537	LUCIMARA LUIZ DA SILVA	481274388	34	00000763	MARCIO ROBERTO GOMES MARCHETTI	473905188	35
00002173	LUDINEI FELIPE DIAS RODRIGUES	481272070	34	00001245	MARCO ANTONIO DA SILVA MOURA	480304178	35
00000499	LUDMILA JARDINI RIBEIRO	48023100X	34	00001092	MARCO ANTONIO DE OLIVEIRA	472399871	35
00001898	LUDMILA KLAROSK PAIFER	476020542	34	00003058	MARCO ANTONIO IDALGO BASTOS	478159316	35
00000922	LUIS CARLOS DA SILVA	308393442	34	00003867	MARCO AURELIO SOARES DOS SANTOS	472336587	35
00001101	LUIS CARLOS GARCIA RODRIGUES	363855427	34	00003038	MARCOS AMORIM DE PAULA	472282013	35
00003288	LUIS FERNANDO MONTENEGRO DE SOUZA	480785788	34	00002636	MARCOS APARECIDO THEODORO JUNIOR	353539831	35
00000007	LUIS GUSTAVO DE SOUZA	480449594	34	00000824	MARCOS BRUNO MESQUITA EZEQUIEL	479868311	35
00000676	LUIS GUSTAVO DELPHINO FARIA DE SOUZA	487007025	34	00000932	MARCOS CESAR DOS REIS JUNIOR	479954707	35
00003592	LUIS HENRIQUE COTRIM MONARI	979206235	34	Inscricao	NomeCandidato	Identidade	SALA
00002722	LUIS HENRIQUE DA SILVA ROSA VIEIRA	474112470	34	00002418	MARCOS DA CRUZ PEDROSO FILHO	480675776	36
00000606	LUIS HENRIQUE DE LIMA	487092120	34	00002885	MARCOS DANILO RONQUI GOMES	360479625	36
00000548	LUIS HENRIQUE DOS SANTOS	48158500X	34	00000764	MARCOS FELIPE DOS SANTOS MACHADO	478357837	36
00003567	LUIS HENRIQUE FAUSTINO	480614957	34	00000003	MARCOS FERREIRA BEZERRA	462557078	36
00003562	LUIS RAMIRO NUNES DE ALMEIDA	473342261	34	00001680	MARCOS FRANCIS EUMANO DA SILVA SANTOS	485772954	36
00002975	LUIZ ALBERTO DE CAMARGO	461815084	34	00001078	MARCOS HERBERT AFFONSO	475982484	36
00000276	LUIZ ANTONIO FRANCO ARRUDA	345945359	34	00001401	MARCOS JHONATAN FIDENCIO DE LIMA	47234920X	36
00001902	LUIZ FELIPE DE MOURA DIOMEDES	481128621	34	00000701	MARCOS JOSE MORENO GARCIA	476669182	36
00000843	LUIZ FERNANDO DA SILVA	478573054	34	00001053	MARCOS PAULO BRANDO ALVES	446556154	36
00001569	LUIZ FERNANDO DOS SANTOS	462012840	34	00000336	MARCOS PAULO DE OLIVEIRA TEXEIRA	47836863X	36
00001362	LUIZ FERNANDO PASSOS SILVA	472386827	34	00003631	MARCOS PIRES CRUZ DE SOUZA	438123645	36
00000448	LUIZ FLAVIO BANDEIRO FOLTRAN	485715788	34	00001564	MARCOS ROBERTO ALVES ACCIARI	473124233	36
00001864	LUIZ GUSTAVO DA COSTA	480925501	34	00002086	MARCOS ROBERTO GONCALVES DE MELO	472899636	36
00000441	LUIZ HENRIQUE BERGAMO	47368939X	34	00000705	MARCOS SAMUEL MARIANO	482082513	36
00003820	LUIZ HENRIQUE CAMARGO SAMPAIO VILLEGA	474894423	34	00003139	MARCOS SOARES DE LIMA	485470160	36
00002838	LUIZ HENRIQUE DE CAMARGO	485734758	34	00003671	MARCOS VINICIUS DA SILVA KONESUK BARBOZA	475749947	36
00001191	LUIZ HENRIQUE DIAS DE MORAES	359595649	34	00001370	MARCOS VINICIUS DE OLIVEIRA PAES	47838676X	36
00002826	LUIZ HENRIQUE DOS SANTOS DE LUZIA	47290226X	34	00001826	MARCOS VINICIUS DE PAULA	462171516	36
00000740	LUIZ HENRIQUE DOS SANTOS SILVA	481172117	34	00002698	MARCOS VINICIUS DOMINGUES	480572549	36
00001216	LUIZ HENRIQUE PICININ GOMES	480610674	34	00002367	MARCOS VINICIUS DOS SANTOS	485501788	36
00001327	LUIZ MARCOS DE CAMARGO SAMPAIO FILHO	360463733	34	00003686	MARCOS VINICIUS GOMES RIBEIRO	479936572	36
00001652	LUIZ PAULO DOS SANTOS SIMOES	477277500	34	00003749	MARCOS VINICIUS MUNHOZ	472728659	36
Inscricao	NomeCandidato	Identidade	SALA	00000006	MARCOS VINICIUS ROQUE	462465184	36
00002751	LUIZ RICARDO BRANDINI	445258573	35	00003891	MARCOS VINICIUS SEGAMARCHI	485902394	36
00003821	LUIZ RICARDO BUENO DE BARROS	858916407	35	00003695	MARCOS VINICIUS SPINARDI ALVES	48241277X	36
00003532	LUIZ ROBERTO DAS NEVES	480977550	35	00001629	MARCOS VINICIUS VIEIRA TAMAROSSI	47843215X	36
00001696	LUIZ RODOLFO DE PADUA SILVA	487199170	35	00002346	MARCOS WILLIAM DE SOUZA PINHEIRO	473322122	36
00001465	LUIZ VITOR ALVES DA SILVA	485717438	35	00003690	MARCUS FELIPE BUENO DE BARROS	481081434	36
00001632	LUMA CAROLINE CAMARGO ALVES	474806741	35	00003124	MARCUS VINICIUS FRANCA	477832155	36
00001859	LUMA DELFINO DA SILVA	474778113	35	00003314	MARCUS VINICIUS MARTHO CARNEIRO	480105480	36
00005016	LUMA LINDSAY CAMPOS DE FRANCA	472371770	35	Inscricao	NomeCandidato	Identidade	SALA
00003201	LUMENA GUIMARAES MENDES SANTOS	446985302	35	00005015	MARCUS VINICIUS NASCIMENTO ASSALIN	485876954	37
00002675	LUZIA DE ALMEIDA BARREIROS	480488149	35	00000613	MARCUS VINICIUS TROIANO DE PROENCA	485564749	37
00000384	LYNOLN FRANCISCO VIEIRA BARROS DA ROSA	479870846	35	00003504	MARIA ALICE VIEIRA ROSA	481957674	37
00002587	MAELLY MARQUES DA SILVA	480660062	35	00001813	MARIA CAROLINA LOPES DOS SANTOS	485587646	37
00000661	MAGNO SANTOS CARDOSO	47626750X	35	00001988	MARIA DE FATIMA ALMEIDA DOS SANTOS	480732115	37
00003366	MAIARA APARECIDA DO NASCIMENTO SILVA	487166747	35	00003387	MARIA DE FATIMA LOPES DA SILVA	48464368X	37
00001045	MAIARA BEATRIZ DA SILVA	479502304	35	00000996	MARIA DO CARMO FOGACA DA SILVA	478169358	37
00002075	MAIARA CRISTINA LEANDRO FELIZARDO	482545677	35	00000767	MARIA FELICIA REZENDE DA SILVA	49923215X	37
00000908	MAICON ALISON SILVA	480425280	35	00001212	MARIA FERNANDA SANTOS CAMARGO	48639007X	37
00001229	MAICON APARECIDO BENTO RUIVO	48015465X	35	00001633	MARIA GABRIELA POPST TEIXEIRA	471921956	37
00003229	MAICON BENEDITO VOLPI	355519100	35	00003093	MARIA JOSE MOURA DE OLIVEIRA	46213958	37
00001113	MAICON FELIPE DE OLIVEIRA	474706254	35	00002992	MARIA RAILA CARNEIRO	473135619	37
00003108	MAICON FERRAZ FEITOSA	473418599	35	00001056	MARIA REGINA DE BRITO CAMARGO	485512762	37
00002996	MAICON FRANKLIN DE ASSIS ALMEIDA	462218958	35	00002025	MARIA VALDELICE CAETANO	462987292	37
00000741	MAICON MARTINS LEME	480952607	35	00003150	MARIANA APARECIDA DA COSTA SILVA	473571766	37
00001214	MAICON NUNES DE OLIVEIRA	48110902X	35	00002334	MARIANA APARECIDA HANNICKEL DE SOUZA	479961128	37
00002916	MAICON WILLIAN MRACINA	47851878X	35	00002416	MARIANA CARDOSO DOS SANTOS	475069730	37
00002415	MAIKE WILSON ROSENDO DA SILVA	471784254	35	00000873	MARIANA CARLA MAZON	478269663	37
00003754	MAIKSON JUNIOR DE OLIVEIRA	479945986	35	00003715	MARIANA DA SILVA ISIDORO	480068318	37
00001890	MAILA FERREIRA DE PAULA	479997287	35	00000236	MARIANA DE OLIVEIRA DUARTE	481199950	37
00005041	MAIRA CASSU DE OLIVEIRA	474979532	35	00002203	MARIANA MARTIM DE SOUZA COSTA	338893921	37
00001658	MAIRA CRISTINA DE ALMEIDA ANDRE	396010908	35	00003794	MARIANA MUNIZ FRANCA	462151207	37
00002399	MAIRA DA COSTA MERCES	473066609	35	00001871	MARIANA PEREIRA RODRIGUES	479859279	37
00003666	MAIRA GERMANO	478178815	35	00002954	MARIANA RIVERA RODRIGUES	355499162	37
00001240	MAIRA MICHELLI SILVA FERREIRA PINTO	480268691	35	00000856	MARIANA ROBERTA BUENO	47229250X	37
00001008	MAIRA RODRIGUES DA SILVA	473072336	35				

00005038	MARIANA SHIRLEY CAIANA DAS NEVES	480206120	37	00002933	MICHELE CRISTINA SILVA VERGILIO	461733821	38
00001688	MARIANA SOUZA LIMA	480502493	37	00003486	MICHELE DA SILVA RODRIGUES SOUZA	480875285	38
00001468	MARIANA VALENTIM CARVALHO	481961690	37	Inscricao	NomeCandidato	Identidade	SALA
00003870	MARIANE APARECIDA DE CARVALHO	431295979	37	00003645	MICHELE DE LIMA REIS	461390358	39
00003704	MARIANE LETICIA GURGEL VIEIRA	480733120	37	00000768	MICHELE DOMINGUES PADIAL	360055886	39
Inscricao	NomeCandidato	Identidade	SALA	00000217	MICHELE DOS SANTOS NASCIMENTO	473380250	39
00002192	MARIANE RODRIGUES DA SILVA	480145970	38	00001702	MICHELE FELIX DO NASCIMENTO	481730965	39
00001091	MARIANE S DE FREITAS DE ABREU	480445266	38	00003581	MICHELE FERNANDA DO NASCIMENTO	474519090	39
00000112	MARIANE YAMAWAKA DE OLIVEIRA LEANDRO	47236635X	38	00000573	MICHELE GONCALVES FERNANDES	480235247	39
00003468	MARICEL DA SILVA DIAS	472349041	38	00003434	MICHELE LOPES VIEIRA	481400941	39
00000171	MARIELA FIGUEIREDO TERRA	MG14795743	38	00000898	MICHELE RODRIGUES DE GODOI	471896032	39
00001935	MARIELE DE CASSIA LACERDA	480071020	38	00002178	MICHELE SANSO FLORES DO AMARAL	482302082	39
00001380	MARIELE TINELO DE PAULA	480718271	38	00000391	MICHELE TEIXEIRA	350460243	39
00001381	MARILEI TINELO DE PAULA	472326648	38	00003290	MICHELEM RODRIGUES	46221168	39
00000260	MARILIA PEREIRA DOS SANTOS	474709243	38	00002201	MICHELE APARECIDA DE OLIVEIRA	471925998	39
00000926	MARILIS SANTANA	473904445	38	00002752	MICHELE DE SOUZA BATISTA	47188876X	39
00002095	MARILZA DE CAMARGO	468143622	38	00003768	MICHELE FERNANDA CORREA DA SILVA	364678707	39
00003653	MARINA BARBOSA FURTADO GARCIA	480433902	38	00001052	MICHELE FERNANDA LEITE SANTANA	473145315	39
00002319	MARINA DA SILVA CALDEIRA	471915233	38	00002532	MICHELLI ALVES DE ALMEIDA	473164073	39
00001310	MARINA DOS SANTOS ALMEIDA	477832234	38	00000223	MICHERLANDIA ALVES DA SILVA	477935047	39
00003478	MARINA GABRIELA DE BRITO ALMENARA	470628685	38	00000124	MIDIA FERNANDES DA SILVA SOUZA	479851499	39
00001048	MARINA GIMENEZ LEAL	472926366	38	00002932	MIDIAN DOS SANTOS ALMEIDA	474483812	39
00001476	MARINA GUILHERME CASELLI MORAES	474334570	38	00000874	MIGUEL ANGELO KAPRONCZAI	480076339	39
00002390	MARINA GUSMAO MARUM E SILVA	478495663	38	00003462	MILEIDE CRISTINA CAMARGO	462011227	39
00003603	MARINA MEDEIROS DA SILVA	363711118	38	00002298	MILENA DE JESUS LIBANO ALVES	366383784	39
00001685	MARINA PINAZO RODRIGUES	480443944	38	00000201	MILENE CALDEIRA DE QUEIROZ F SOUZA	462128556	39
00003833	MARIO AUGUSTO BIGNAMI	354435061	38	00001227	MILENE DA SILVA MARQUES ROMAO	473240002	39
00000158	MARIO LUCIO URCIOULLI JUNIOR	476085962	38	00001333	MILENE VIANA MENDONCA SILVA	479977835	39
00002979	MARISSA LORENA LATALIZA	369044393	38	00000644	MILKA QUEZIA P RULLO	47859232	39
00003503	MARISTELA DE CASTRO LOPES	472362653	38	00003178	MILTON BATISTA JUNIOR	47316291X	39
00001929	MARISTELA DOMINGUES DE ASSIS ALVES	471891423	38	00001440	MINEIA RODRIGUES DA MOTA	413424686	39
00001359	MARISTELA MARCUO PRESTES	474490622	38	00001263	MIRELI CRISTINA ESTEVAM DA SILVA	472410283	39
00002724	MARLENE CRISTINI GIRALDELLI	399018840	38	00000576	MIRIAN GOMES COSTA	476118025	39
00003445	MARLLON FERNANDO SOARES SANTOS	481740259	38	00003118	MIRIAN ROCHA ARAUJO DA COSTA	497519926	39
00003323	MARLUCE DIAS POSS	481903513	38	00003717	MIRIANE DA SILVA BORGES	494673230	39
00003085	MARTA MAYARA DINIZ	462219872	38	00001914	MIRIELE APARECIDA DE FREITAS	481191434	39
00000248	MARTA REGINA DA SILVA	471276091	38	00001774	MOISES IVANILDO FERREIRA	475634925	39
00003675	MARVYN RODRIGUES DA SILVA	473072713	38	00000272	MOISES SILVA MATTOS JUNIOR	480910935	39
00002190	MARY HELEN SPIZZICA MACHADO	471870018	38	00002371	MONALISA PADILHA ANTUNES	485546085	39
00003079	MARYLIN CHAYANNE DE OLIVEIRA	478475913	38	00001490	MONICA ADELINA CESAR	360053890	39
00003701	MASIRO AUGUSTO CAMPOS MARTINS DE TOLEDO	352026649	38	00001203	MONICA DA SILVA	487931919	39
00003835	MATEUS DOMINGUES RODRIGUES	472410933	38	00003858	MONICA DA SILVA SANTOS	472312157	39
00002667	MATEUS WESLEY BAPTISTA DOS SANTOS	485501946	38	00003091	MONICA DE SOUZA	478501110	39
00002978	MATHEUS BONORA DE DEUS	357921793	38	00002066	MONICA REGINA NOGUEIRA	479927959	39
00002987	MATHEUS DE OLIVEIRA RODRIGUES SOUZA	476414994	38	00001009	MONICA SANTOS SAMPAIO	473064418	39
00002079	MATHEUS GODOY LEITE	340743785	38	00002853	MONIQUE DE GOES VIEIRA	474540522	39
00002786	MATHEUS GUILHERME ROSA DA SILVA	462729928	38	00000699	MONIQUE DE PAULO MOREIRA LOPES	359595698	39
00003525	MATHEUS MARQUES ROSA	480958087	38	00000822	MONIQUE STEFANI DOS SANTOS	481876200	39
00001461	MATHEUS PELLIZZONI FARIA	294095536	38	00001159	MONISE CARVALHO GONCALVES	481279751	39
00002356	MATHEUS TAKASHI SIMOES KANDA	480383881	38	00001684	MONYQUE RODRIGUES LIMA	487007207	39
00002130	MATIAS SMITH DOS SANTOS	478501092	38	00002736	MORONI FURLANES DE MORAES	472266573	39
00000769	MATILDE ESTER GOMES MUNHOZ	477685614	38	00003586	MORYE SANTOS RODRIGUES VITORINO	474367344	39
00002162	MAURICIO DE ALMEIDA MACHADO JUNIOR	48236399X	38	00001005	MURILLO CESAR LEITE SOARES	480245125	39
00002455	MAURICIO DE OLIVEIRA LIMA SIMAO	474705754	38	00001366	MURILLO FERNANDO BRAGA NASCIMENTO	480676525	39
00000444	MAURICIO FLORES MASSAVI	480788315	38	00003405	MURILO AUGUSTO CHEMITE SILVA	483377612	39
00002819	MAURICIO GOMES	454363096	38	00002315	MURILO CESAR MATTIELO R DE OLIVEIRA	478374859	39
00003220	MAXIMILIANA PINHEIRO DE GOES	485463544	38	00003166	MURILO DA SILVA LIVERO	472733862	39
00002504	MAXIMILIANE PEREIRA SALES	48287563X	38	00002158	MURILO FRAGA DA MOTTA	472340037	39
00002892	MAXWEL HENRIQUE VIANNA DE PAULA	481237197	38	00001524	MURILO JORGE LEITE PINTO	441711339	39
00000388	MAYANE DE FATIMA DOS SANTOS M FONTES	484768463	38	00003784	MURILO LUCIE	474442950	39
00003606	MAYARA AGUIAR VILAS BOAS	480090919	38	00001208	MYCHELI DE OLIVEIRA PRADO	477475656	39
00002857	MAYARA APARECIDA CHAVES	352008611	38	00000517	MYTCHELLE CORREIA GESSE	485413413	39
00002364	MAYARA DE KARLA SOUZA SILVA	47179384X	38	00003484	NADIA JULIANA AMARAL CASTILHO	476369927	39
00001086	MAYARA GARCIA LEITE	47237140X	38	00002880	NADIA ROBERTA RIBEIRO LEITE	480304956	39
00003458	MAYARA GONCALVES DE ARRUDA	353533191	38	00000508	NADINE MARIA EGIDIO DE MORAES	482197663	39
00002646	MAYARA GONZAGA RIBEIRO TUDELA	478403082	38	00000476	NAFTALY YOSSHIE ZENSQUE	478353194	39
00002278	MAYARA NASCIMENTO SANTANA	479886751	38	00000221	NAIADY NOVAES FROTA	476261272	39
00001718	MAYARA SILVA DUARTE MACHADO	481025704	38	00002004	NAIARA CRISTINA TAVARES	332413007	39
00002598	MAYARA XAVIER DOS SANTOS	483661570	38	00003431	NAIARA ROBERTA DE CAMPOS MONTEIRO	47849838X	39
00000269	MAYCON ANTONIO TERTULIANO	473050705	38	00001583	NAINE MARTINS DE MOURA	474995896	39
00002285	MAYCON DOUGLAS DA SILVA MARQUES	480878614	38	00002213	NAIZA ERICA SOUZA SILVA	481130573	39
00001319	MAYCON HENRIQUE DA SILVA LIMA	478592292	38	00003563	NANCY DA CRUZ MODULO	462071887	39
00000647	MAYCON SARAGOSSA CAMARGO	480146123	38	00002043	NARA LORENA DISCHER DE PONTES	48007057X	39
00000883	MAYCON VINICIUS LEITE ESTRUZANI	491906730	38	00002586	NARELE CRISTINA TODERO	462462419	39
00001202	MAYCON WILLIAM ARNA SOARES	493868318	38	00000162	NATACHA SANTOS ALVES	480288434	39
00001343	MAYELE HERRERA PERGENTINO DE ARAUJO	343369552	38	00001933	NATALI CRISTINE DUARTE RODRIGUES	480333610	39
00000103	MAYKON KLEBER DUARTE BRANDAO	48109751X	38	00003611	NATALI DA SILVA EZEQUIEL SANTOS	358879115	39
00003547	MAYRA CAROLINE PAULINO	481310368	38	00001152	NATALI FRANCINI DOS SANTOS ANTUNES	474696704	39
00003004	MELANIE CRISTINE SAUAIA	482135244	38	00001831	NATALIA ARRUDA SIQUEIRA	478592383	39
00002402	MELINA CANDIDA RODRIGUES	470511679	38	00002087	NATALIA CAROLINA DA SILVA	485735210	39
00001220	MELISSA SILVA DA COSTA	429521030	38	00002533	NATALIA CARVALHO FREIRE MERCURI	461634697	39
00002489	MERCIA SAYURI FUJIOKA	478162911	38	00001403	NATALIA CASSIOLATO SIMOES	478353248	39
00002034	MERI HELEN VAZ MOREIRA DE ALMEIDA	474700999	38	00001840	NATALIA COSTA MARTINS	472797931	39
00000443	MICAELA CRISTINA MIRANDA DOS SANTOS	48008192X	38	00001576	NATALIA FERREIRA MOTTA	480157819	39
00001488	MICHAEL DOUGLAS ORLANDI BUENO	472256415	38	00000153	NATALIA FRANCINE FRANCA	472394472	39
00000396	MICHAEL MARCILIO DA SILVA	457081338	38	00000831	NATALIA GAMA COELHO	374854269	39
00001365	MICHAEL WILLIAN MOREIRA	462554156	38	00000658	NATALIA KARINE PAZIANOTTO CAMARGO	478592395	39
00000080	MICHAELIM CRISTINE DE GODOY MACHADO	481776059	38	00002661	NATALIA LAIS SALLES	487412990	39
00005025	MICHEL DE OLIVEIRA MAIA	48549100X	38	00003073	NATALIA LOPES TEIXEIRA	480308445	39
00002536	MICHEL FAVILE DE OLIVEIRA	401716971	38	00001024	NATALIA PEREIRA RODRIGUEZ	480203362	39
00003136	MICHELE AMARAL JACINTO	472915897	38	00001279	NATALIA PEREIRA SANTOS	472869760	39
00002952	MICHELE APARECIDA CUSTODIO PINTO	485715491	38	00001231	NATALIA RIBEIRO	478598683	39
00002638	MICHELE APARECIDA DA MOTA PEREIRA	486431241	38	00003185	NATALIA ROSA NASCIMENTO DE JESUS	484526674	39
00000030	MICHELE CRISTINA BRASILIO	293748287	38				

Inscricao	NomeCandidato	Identidade	SALA	00001199	PATRICIA PIRES DE PAULA	467690029	41
00001866	NATALIE CAROLINE QUEIROZ DA COSTA LIMA	478582481	40	00001129	PATRICIA REGINA BARBOSA	480187782	41
00000916	NATALIE FERNANDES PISTILLE	361926030	40	00000071	PATRICIA REGINA GOES	475057971	41
00000782	NATALIE TEIXEIRA PIRES DA SILVA	481932288	40	00003477	PATRICIA TIEMI TAKESAKO MAEKAWA	479848464	41
00003699	NATALY CHRISTINY FURQUIM VIEIRA	474695906	40	00003213	PATRICIA VICENTE TEXEIRA	471784618	41
00003516	NATALY ROSA BARROS	479861572	40	00003412	PATRICIA VIDAL DA SILVA	473101257	41
00001959	NATANAEL DA SILVA BEZERRA	358881146	40	00000919	PATRICK LOPES LEONCO	47417248X	41
00002072	NATANAEL DOS SANTOS COSTA	472636327	40	00003687	PAULA APARECIDA FERNANDES FERRAZ	360058887	41
00003575	NATANAEL TORRES DE OLIVEIRA	246703227	40	00001462	PAULA CAMPOI AGAPITO	471867408	41
00000984	NATANE DOS SANTOS	47361683X	40	00001771	PAULA DE ALMEIDA BARROS	330387923	41
00001968	NATANIE MARIA DOS ANJOS GOMES	480680115	40	00001516	PAULA ELISABETE DA SILVA	480358370	41
00002100	NATANY ELLEN FERNANDES	485446686	40	00003303	PAULA FERNANDA DE GOIS	462247995	41
00002895	NATASHA CRISTIANE DE OLIVEIRA	480957447	40	00001000	PAULA FERNANDA RODRIGUES SILVA	462281620	41
00003594	NATASHA VIEIRA CARREAO	479926827	40	00003043	PAULA GOMES FERREIRA	364677089	41
00000346	NATHALI JESUS DO CARMO	1272473350	40	00000404	PAULA LUCELIA SALGADO TOLEDO	461800615	41
00002167	NATHALIA KAROLINA MORENO SODRE	481230683	40	00000596	PAULA MARIA SANTOS PINTO	480312990	41
00001393	NATHALIA LEITE ABDALLA	480435595	40	00002693	PAULA MARTIN CAMPOS	480139556	41
00002999	NATHALIA SANTIAGO GONZAGA	472663100	40	00000377	PAULA SAQUETTE	473144293	41
00000019	NATHALIA SILVA CORREA	479962406	40	00002822	PAULA SOARES DA COSTA	480170605	41
00001105	NATHALY BARBOSA DOS SANTOS	478822285	40	00001020	PAULA SOUZA DE PAULA	472817589	41
00002864	NATHANI DE LIMA GASPARONI	472654433	40	00005028	PAULO CESAR DA SILVA ORTIZ	363857680	41
00003803	NATIELI AMBROSIO ANTUNES	347473374	40	00000772	PAULO CESAR DE ALMEIDA NIKOLESKI	47338565	41
00000268	NATIELLEN CAROLINE DOMINGUES S MEDEIROS	347475760	40	00002955	PAULO CESAR LIMA FAUSTINONI	474865071	41
00003209	NAYARA DA SILVA SARANZO	362576567	40	00002714	PAULO CESAR OLIVEIRA ROSA	480541899	41
00000061	NAYARA FRANCIETE DE ASSIS	481431834	40	00000485	PAULO CESAR RIBEIRO GONCALVES	480428505	41
00000410	NAYARA JENIFFER ARAUJO FERNANDES	479861547	40	00001616	PAULO CESAR RODRIGUES SILVA	480689702	41
00003184	NAYARA ROSA NASCIMENTO DE JESUS	484526868	40	00000313	PAULO CEZAR PRATA	481113915	41
00000010	NEIDE DOS SANTOS PAULINO PINTO	42868662X	40	00003654	PAULO CUSTODIO JUNIOR	480225990	41
00001355	NELMA NOVAIS SILVA		40	00000538	PAULO FERNANDO ALMEIDA LIMA	482940323	41
00001260	NEUSVALDO RODRIGUES DOS SANTOS	454995349	40	00000936	PAULO HENRIQUE DE OLIVEIRA PIRES	484355406	41
00000580	NICHOLAS WESLEY TURINO CAMARGO	478123917	40	00001132	PAULO HENRIQUE DO PRADO ANTUNES	488036550	41
00001099	NICOLAS AUGUSTO MOURA GONCALVES	479860348	40	00000758	PAULO HENRIQUE PICCINATO	48012484X	41
00002137	NICOLAS GUIMARAES HERNANDES	485488917	40	00000290	PAULO HENRIQUE SANTOS SOUZA	480715749	41
00001846	NICOLAS RAFAEL DE OLIVEIRA SILVA	480824228	40	00002803	PAULO HENRIQUE TIBURCIO	344104151	41
00002815	NICOLE ARAUJO DE SOUZA	45021350	40	00000637	PAULO HENRIQUE VOTICOSKI NUNES	48485446X	41
00002790	NICOLE RODRIGUES PEREIRA	3031062424	40	00000659	PAULO MARCELO AMARAL	473343605	41
00001060	NIDIA DA SILVA OLIVEIRA	480117548	40	00001974	PAULO MOISES DE PONTES GOES	479889120	41
00003778	NILTON RODRIGUES DE MELO JUNIOR	475520221	40	00003528	PAULO ROBERTO CAMARGO	471965303	41
00001033	NIQUE CARTER SILVA DOS SANTOS	1474109756	40	00000279	PAULO ROBERTO PEREIRA ALMEIDA	44607018X	41
00003834	NIVEA CARLA LOPES RODRIGUES	479905162	40	00001350	PAULO SILAS DO NASCIMENTO	480703127	41
00003148	NOELLEN PEREIRA CAMARGO	485473306	40	00000602	PAULO VALDECI MELLO JUNIOR	481158121	41
00002472	NOEMI GISLAINE MASSUCATTO	474203001	40	00002230	PEDRO AUGUSTO GONCALVES COUTINHO	454135191	41
00001406	NUBIA CAVALCANTE	481424040	40	00002199	PEDRO CARLOS RODRIGUES JUNIOR	48212605X	41
00003805	OLAVO HENRIQUE AMORIM CORREA	361245567	40	00003720	PEDRO ELVIRO OLIVEIRA NERES	358632742	41
00003170	ORYDES MARCELO OREFICE FOGACA	473322456	40	00001945	PEDRO FELIPE VIEIRA ROBINATO	295332402	41
00000184	OSANA MIRANDA	451964342	40	00000702	PEDRO HENRIQUE ALVES LIMA	48164121X	41
00002732	OSMAR JUNIOR VIEIRA GUILHERME	480924879	40	00001961	PEDRO HENRIQUE ANSELMO DE BASTOS	466656087	41
00000233	OSNI APARECIDO RIBEIRO	480788789	40	00002336	PEDRO HENRIQUE AYRES GIAMBRONI	484649826	41
00002358	OSVALDO LUIZ RIBEIRO JUNIOR	34751716X	40	00001708	PEDRO HENRIQUE DE SOUZA BOM	48095480X	41
00000587	OTAVIO AUGUSTO DE MORAIS ROSA SANTOS	347476211	40	00002800	PEDRO LUIZ DE JESUS DOS SANTOS	480934071	41
00001253	OTAVIO AUGUSTO RODRIGUES DE ALMEIDA	485513705	40	00000028	PEDRO MOISES LIZIER FILHO	474709668	41
00000563	OTAVIO BIJONE MACIEL	485334380	40	00001623	PEDRO RODRIGUES DE ANDRADE JUNIOR	480782325	41
00000723	OZENILDO LEMOS DA SILVA JUNIOR	472289561	40	00001883	PEDRO VENCESLAU DE SOUZA JUNIOR	49476577X	41
00000291	PABLO HENRIQUE RODRIGUES	473939988	40	00003476	PENELOPE TATIANE DO NASCIMENTO	94636361	41
00002572	PALOMA MARCAL AUGUSTO	480433288	40	00001290	PERLA RODRIGUES DOMINGUES	1069934148	41
00001621	PAMELA ALZIRA DOS SANTOS DA SILVA	477811218	40	00002780	PETERSON AUGUSTO OLIVEIRA DINIZ	481441542	41
00000375	PAMELA ANDRESSA DOS SANTOS SCATOLIN	481112157	40	00002216	PHELIPE RODRIGUES DA ROSA	478575981	41
00000893	PAMELA APARECIDA DE SOUZA	47622780X	40	00001994	POLIANA ALVES LIMA	505384073	41
00002939	PAMELA APARECIDA OLIVEIRA DA SILVA	480153103	40	00001697	POLIANA APARECIDA ALVES CAPELINI	461923786	41
00002222	PAMELA CARDOSO SANCHES DE CAMPOS	363856572	40	00001464	POLIANA GUIMEL JUAREZ MIRANDA	474375031	41
00000083	PAMELA CRISTINE DE SOUZA SILVA	367155825	40	00002307	PRISCILA ALVES BRAZ	47988318X	41
00002139	PAMELA FELIX DOS SANTOS	485595254	40	00002159	PRISCILA ANDRADE DE CAMPOS	481354384	41
00000700	PAMELA FERNANDA TRINDADE	478573078	40	00000105	PRISCILA APARECIDA DA SILVA SANTOS	472395221	41
00000706	PAMELA LARISSA FERRAZ	480334705	40	00002238	PRISCILA APARECIDA DE BARROS COSTA	484885819	41
00000842	PAMELA LEAL GENESI	473709429	40	00000344	PRISCILA AVELINO DA SILVA	339517505	41
00001017	PAMELA LOURENCO PIOVESAN	480171415	40	00003564	PRISCILA CRISTINA DE OLIVEIRA DA SILVA	497345006	41
00002018	PAMELA PALERMO DE MACEDO	473061880	40	00001022	PRISCILA CRISTINA FERNANDES DE MELLO	351429554	41
00001754	PAMELA PATRICIA DE MELLO MARQUES	479873938	40	00003183	PRISCILA DA SILVA CARNEIRO	475219697	41
00001002	PAMELA PRISCILA LOPES	480824629	40	00001110	PRISCILA DAYANA COELHO DOS SANTOS	483713776	41
00001514	PAMELA REGINA DA COSTA	308095388	40	00000102	PRISCILA DE LIGORIO BARROS	481499945	41
00003831	PAMELA ROBERTA VIEIRA CARDOSO	461766760	40	00001316	PRISCILA DE MORAIS MACEDO	473636669	41
00000188	PAMELA ROSSETTO PEREIRA	462118228	40	00003809	PRISCILA DOS SANTOS CUNHA	476118219	41
00000832	PAMELLA MARCELLI SANTOS	47361147	40	00003196	PRISCILA DOS SANTOS SIMOES	479919045	41
00001007	PAMELLA NAIARA PRADO RODRIGUES	485464688	40	00001083	PRISCILA FASSI DOMINGUES	479841202	41
00002343	PAOLA FERREIRA RAMOS	472389026	40	00002280	PRISCILA FERREIRA CAMPOS	47224291X	41
00001894	PAOLA SCARLET RABELO	481572697	40	00000212	PRISCILA FRANCIELLE RIBEIRO VIDEIRA	48102850X	41
00000786	PATRICIA ALVES DE LIRA	473577288	40	00000215	PRISCILA FRANCISCO DA SILVA	47188327X	41
00002466	PATRICIA DA CRUZ BABAN	47837317X	40	00001579	PRISCILA FRANCO DA ROCHA	479945937	41
00000790	PATRICIA DA SILVA	476237014	40	00001345	PRISCILA FREGONEZI FERREIRA	461543059	41
00001499	PATRICIA DA SILVA OLIVEIRA	479970646	40	00001575	PRISCILA LACERDA DA CRUZ	1318847869	41
00001270	PATRICIA DE ALMEIDA BARBOSA	480470686	40	00002986	PRISCILA LUCIO DE ALMEIDA	47192605X	41
00002031	PATRICIA DE JESUS DE PROENCA	482052855	40	00003609	PRISCILA MARIANA RODRIGUES DA SILVA	480486293	41
00000115	PATRICIA EDILAINE PEREIRA DOS SANTOS	47806567X	40	00002876	PRISCILA MARIANO PISSINI	47304366X	41
00000803	PATRICIA FERNANDA MALINSKI	355510388	40	00000337	PRISCILA MAYUMI DA COSTA	306298582	41
00000132	PATRICIA FERNANDES ATAIDE	479898406	40	00000116	PRISCILA MESQUITA CARVALHO	485629549	41
00000361	PATRICIA FERREIRA PEREIRA	49430909X	40	00001804	PRISCILA NASCIMENTO DE OLIVEIRA	49127404X	41
00001111	PATRICIA FLAVIA COELHO SANTOS	468331785	40	00002232	PRISCILA NOVAIS OLIVEIRA	485531070	41
00002316	PATRICIA GOBATO DE ALMEIDA	472722487	40	00000937	PRISCILA PIRES DE OLIVEIRA	478281651	41
00001998	PATRICIA GONCALVES DE OLIVEIRA	48188919X	40	Inscricao	NomeCandidato	Identidade	SALA
00001340	PATRICIA LIMA DE MELLO	332418972	40	00001121	PRISCILA PIRES FERREIRA	479845797	42
00002241	PATRICIA MAGALHAES BARBOSA	472259143	40	00000257	PRISCILA PROENCA DE OLIVEIRA	471093944	42
Inscricao	NomeCandidato	Identidade	SALA	00000109	PRISCILA REGINA DE SOUZA	472256907	42
00003395	PATRICIA MALANDRIM	480463062	41	00001018	PRISCILA RODRIGUES SENE	473964892	42
00003104	PATRICIA MUNIZ DOS SANTOS SILVA	346760124	41	00000022	PRISCILA SILVA COSTA	481534817	42

00002069	PRISCILLA CABRAL DA SILVA	482681263	42	00002388	RAUL ANDRE PICCIN DE LIMA	478070998	43
00002607	PRISCILLA JACO MACHADO	480110463	42	00002324	RAUL ANTUNES PELLINI	481935113	43
00001011	PRISCILLA PRADO RODRIGUES	473087194	42	00002036	RAUL RODRIGUES NOGUEIRA	478362845	43
00000923	PRISCYLLA MONALISA DA SILVA ANDRADE	484835075	42	00003218	RAUL SALES DE SOUSA	483013985	43
00001731	PRISCYLLA OLIVEIRA BARROS	440905953	42	00002406	RAUL SANTOS BESSA	479917395	43
00002365	QUEILA SILVA RIBEIRO BARBOZA	46200711X	42	00001483	RAUL SIQUEIRA DE MORAES	473200107	43
00001679	RAFAEL ALEXANDRE BARROS PASSOS	480140285	42	00001703	RAYANE MARIANO GONCALVES	475400057	43
00002068	RAFAEL ALISSON MODESTO	473595539	42	00001643	RAYANNE ROBERTA VANUSSI DOS SANTOS	354668936	43
00001539	RAFAEL ANTONIO BOLETTI	480347517	42	00002212	RAYSSA ELLIS DA SILVA COSTA	35959573X	43
00003263	RAFAEL APARECIDO DE SOUZA	472989820	42	00002708	REBECA BEZERRA COSTA	494083414	43
00001222	RAFAEL APARECIDO DE SOUZA CARDOSO	46226404X	42	00005013	REBECA IJANO ANTUNES	363858362	43
00002129	RAFAEL AUGUSTO DE FREITAS QUEIROZ	480879771	42	00001122	REBECA PERSIANI DE CAMPOS	47687578X	43
00003830	RAFAEL AUGUSTO VICENTE GOMES	477547904	42	00001286	REGIANE APARECIDA BECKER DE OLIVEIRA	473146782	43
00002963	RAFAEL BACARIN DE LIMA	480909374	42	00000196	REGIANE CRISTINA DE ARAUJO ROVAROTTO	47834787X	43
00002168	RAFAEL BARCELLOS BITTENCOURT	391803074	42	00002557	REGIANE CRISTINA DOS SANTOS	477143271	43
00000565	RAFAEL BRISOLA TIMOSSI	462127813	42	00002254	REGIANE LAMBERTE DE SOUZA	481216340	43
00003349	RAFAEL CARDOSO SILVA	471941207	42	00002373	REGIANE MICHELE DE ABREU	472368953	43
00003295	RAFAEL CARVALHO VIEIRA	483731110	42	00001936	REGIANE PEREIRA DA SILVA	483643968	43
00003644	RAFAEL DAMIAO QUEIROZ	354668043	42	00001288	REGIANE RODRIGUES DIAS DE OLIVEIRA	480394611	43
00003270	RAFAEL DANEZI BOTTA	479993476	42	00003099	REGINA ISABEL SANTANA MENDES	481866851	43
00001674	RAFAEL DE JESUS REIS	480188154	42	00003319	REGINALDO SANTANA CRUZ	461543187	43
00002660	RAFAEL DE MORAES MARIANE	487465726	42	00000185	REGISLAINE MARIA MENDONCA	472699945	43
00003277	RAFAEL DE PAULA FERREIRA	389019173	42	00000234	REINALDO THOMAS AQUINO	480152925	43
00000073	RAFAEL DOS SANTOS RAMOS	390972101	42	00000155	REJANE DE MAGALHAES	481102048	43
00001385	RAFAEL FABIO DA SILVA	471779258	42	00003464	RENAN ALVES DE FIGUEIREDO	472656697	43
00001995	RAFAEL FERNANDES ALVES	485077516	42	00000575	RENAN COSTA ANTUNES SERRA	347561159	43
00001622	RAFAEL FERREIRA CAZZO	501111438	42	00001151	RENAN DE OLIVEIRA	15374447	43
00001560	RAFAEL GARCIA FERREIRA	479442927	42	00001256	RENAN FRANCIS SAMPAIO SILVA	484846164	43
00000704	RAFAEL GONCALVES BRONCA	47483783	42	00000747	RENAN GARCIA DE ALMEIDA	474060469	43
00003320	RAFAEL GREGORIO DAL BELLO	348887516	42	00002944	RENAN GONCALVES SILVA	482013059	43
00001784	RAFAEL GUSTAVO DE OLIVEIRA PAES ALVES	350916627	42	00003165	RENAN GUSTAVO FERREIRA PINTO	489835221	43
00000203	RAFAEL GUSTAVO GEORGETO	481014275	42	00001745	RENAN GUSTAVO KAISER DA SILVA	477592995	43
00002330	RAFAEL HENRIQUE NUNES AMARO	48139347X	42	00001875	RENAN HENRIQUE RIBEIRO	474308455	43
00003882	RAFAEL JOSE MEDEIROS DE SALES	473322468	42	00002734	RENAN MORAIS DO CARMO	474000382	43
00003241	RAFAEL JUNIFER DA SILVA	347471808	42	00001392	RENAN PEREIRA DE OLIVEIRA SANTOS	481532390	43
00001238	RAFAEL LIMA DA SILVA	480181779	42	00003237	RENAN PEREIRA MORAES	48189097X	43
00002210	RAFAEL LOBATO ROMAO	463486559	42	00002859	RENAN VINICIUS HONORATO DOS SANTOS	473039515	43
00001614	RAFAEL LOPES	487167557	42	00001081	RENAN WILLIAM PEREIRA	478417809	43
00001087	RAFAEL LOPES TARGINO DA SILVA	473078387	42	00002555	RENAN WILLIAN DA COSTA	474343303	43
00000715	RAFAEL LOPES VELOZO	483344709	42	00003489	RENAN WILLIAN DA SILVA PORTO	480081906	43
00001789	RAFAEL LUVISOTTO TARDELLI	480125740	42	00001307	RENATA APARECIDA GOMES DE OLIVEIRA	433543036	43
00001559	RAFAEL MARCOS DE ALMEIDA VARGAS	485729519	42	00001492	RENATA BANCHIERI CHAGAS	433194909	43
00002021	RAFAEL MARTINES DA SILVA	480104220	42	00001562	RENATA BARBOSA MESQUITA	482419015	43
00000582	RAFAEL MENDES DA SILVA	483512515	42	00003123	RENATA DA SILVA OLIVEIRA	472937807	43
00000070	RAFAEL NATALINO KRUL	480909441	42	00001408	RENATA DANTAS PINHO	479952577	43
00002405	RAFAEL PALMIRO DIAS	483804034	42	00001479	RENATA DE ANDRADE GUIMARAES	476360651	43
00000174	RAFAEL PATRICK MEZANINI	357927199	42	00002076	RENATA DE BRITO DOS SANTOS	396016765	43
00000011	RAFAEL PEDRO BRITO	469998507	42	00003451	RENATA FERNANDES ONORATO	474986603	43
00001906	RAFAEL PEREIRA DE CARVALHO	485507523	42	00003219	RENATA MARTINS PEREIRA	485463842	43
00001991	RAFAEL RIBEIRO DOS SANTOS	480754469	42	00001109	RENATA NILO MARCATO	473609757	43
00005023	RAFAEL RODRIGUES BARBOSA	482209252	42	00000798	RENATA NUNES	481672424	43
00002475	RAFAEL RODRIGUES CAPITULINO	480676951	42	00001013	RENATA QUIRINO DIOGO	472715392	43
00002283	RAFAEL SCATOLA CLETO	474083391	42	00000081	RENATA RODRIGUES MAXIMO	47612427X	43
00002949	RAFAEL TADEU RODRIGUES OLIVEIRA	485319172	42	00003012	RENATA SANTOS	480173497	43
00002165	RAFAEL TAMANAHA DA SILVA	473325652	42	00002378	RENATA VANESSA BRUZA	427711447	43
00000570	RAFAEL WILLIAN GONCALVES GOMES	480116106	42	00001944	RENATO FLORENTINO MORAES	48392510X	43
00003843	RAFAELA ALVES DOS SANTOS CAMARGO	46288174X	42	00001540	RENATO HENRIQUE ALVES NICINO	47845448X	43
00001193	RAFAELA CRISTINA ASSIS PARRA	485663570	42	00001282	RENATO LUIZ CASSIOLATO	472410866	43
00000945	RAFAELA CRISTINA DA SILVA	480144849	42	00003324	RENATO LUIZ SANTOS	478358039	43
00001025	RAFAELA CRISTINA LIMA DUARTE	320542865	42	00000812	RENATO NOVAES PEREIRA SILVA	480125211	43
00001358	RAFAELA ELOISE LEITE	471795884	42	00001325	RENATO PEREIRA FONSECA	473401678	43
00000614	RAFAELA FERNANDA DE PAULA DA SILVA	479754354	42	00002650	RENATO ROMUALDO VAZ	472890062	43
00002778	RAFAELA GOMES MODA	47999061X	42	00001700	RENATO ROSATTI TEOFILO	48011092X	43
00002716	RAFAELA MARIA DE MORAES	475476189	42	00001630	RENATO VICTOR MOURA DE FREITAS	477008203	43
00003873	RAFAELA MOLIM RUIZ	471869624	42	00003540	RENIELLE ALVES BARBOSA	478576122	43
00001873	RAFAELA PIRES	478059826	42	00001296	REVELINO SANTANA PIAUI	349820697	43
00002313	RAFAELA SAMPOGNA SIQUEIRA	475848962	42	00000687	RHAIANE CRISTIAN DOS SANTOS DATOVO	480412194	43
00002011	RAFAELA VILELA MARQUES	471777821	42	00002426	RHAYZA CRISTI DE LIMA VASSAO	480993270	43
00000604	RAFAELI ROBERTA DE OLIVEIRA	468689175	42	00000836	RIANE LUCIA BONFIM BARROS	481458050	43
00000839	RAFAELLA APARECIDA DE CAMPOS	475152025	42	00001839	RICARDO AUGUSTO EVANGELISTA	477816356	43
00001650	RAFAELLA FRAGOSO BARBOSA	342415098	42	00002852	RICARDO BENITES DE SOUZA	479863945	43
00003267	RAFAELLE ROBERTO DA SILVA	47582829X	42	00002995	RICARDO BRUNO ALVES BARROS	479003610	43
00002096	RAFAELY ALVES DA SILVA	472651985	42	00003274	RICARDO COSTA DE ALMEIDA	473282719	43
00005035	RAFFAELA CRISTINA LOPES DE SANTANA	481179756	42	00002122	RICARDO FELIPE GUILHERME DE OLIVEIRA	462143971	43
00000235	RAISA CAROLINA CARVALHO DO AMARAL	480242136	42	00003034	RICARDO FILIPE GUINATI GOMES DE SOUZA	363438440	43
00002665	RAISA PROENCA CARDOSO	472650166	42	00001204	RICARDO GARCIA MARQUES	483208577	43
00000183	RAISSA EMILE LUCIANO	36385776X	42	00002030	RICARDO VINICIUS SOARES LUIZ	473323977	43
00002691	RAISSE TALITA RODRIGUES	473323114	42	00000493	RICHARD ALEXANDRE SILVEIRA MACHADO	477214241	43
00002005	RAIZA FERNANDA MENDES	474746136	42	00003251	RICHARD CHRISTIAN DE OLIVEIRA	48071261X	43
00003761	RAMON DA SILVA SOUSA	351715101	42	00003682	RILDO SAMUEL ANDRADE DA SILVA	479934137	43
00002394	RANIELE CAROLINE ALMEIDA SILVA	471795690	42	00001690	RITA IARA TEIXEIRA DE LIRA	472642984	43
00000326	RAONI SANTOS	481673471	42	00002017	ROBERTA CAROLINA BUENO DE FREITAS	473243787	43
00002048	RAPHAEL BATISTONI SILVA	331315377	42	00003628	ROBERTA DA SILVA	475476281	43
00002798	RAPHAEL CESAR DA COSTA	342417162	42	00002604	ROBERTO ANGELOTTI JUNIOR	472344766	43
00002453	RAPHAEL CORREA	48267068X	42	00002512	ROBERTO DOS SANTOS JUNIOR	480783986	43
Inscricao	NomeCandidato	Identidade	SALA	00000914	ROBERTO LUIZ BARBOZA	479862576	43
00000442	RAPHAEL CORREIA DE ALMEIDA	353826212	43	00000288	ROBERTO RUIZ DOS SANTOS	480324116	43
00002682	RAPHAEL OLIVEIRA ABRANTES	224114488	43	Inscricao	NomeCandidato	Identidade	SALA
00001272	RAPHAEL RODRIGUES NETO	461417522	43	00001788	ROBINSON LIMA ADRIANO	480154107	44
00002884	RAPHAEL STEFANI GOMES	343348950	43	00003393	ROBSON ALVES PEDROSO	478375220	44
00002899	RAPHAELA CRISTINA DO NASCIMENTO FERREIRA	504771280	43	00000383	ROBSON CARVALHO FELICIANO	494796662	44
00003037	RAPHAELA DA SILVA SOUZA	472974440	43	00003414	ROBSON DA SILVEIRA GONCALVES	478760590	44
00002013	RAPHAELA DARLYN BUENO DOS SANTOS CAMARGO	474745880	43	00000938	ROBSON FERREIRA	476786915	44
00002755	RAQUEL NUNES DE VASCONCELOS	481737546	43	00003811	ROBSON FERREIRA DA SILVA	436785572	44

00001946	ROBSON JOSE DE LIMA	472318548	44	00001554	SAMUEL ALVES DE OLIVEIRA	474528194	45
00001467	ROBSON MACIEL TOMOSIQUE	472294441	44	00000119	SAMUEL ARAUJO DA SILVA	479934241	45
00000192	ROBSON MARTINS DA SILVA	476906283	44	00001841	SAMUEL ARAUJO SILVA	482896930	45
00000781	ROBSON PEDRO DE MELO	463298226	44	00002718	SAMUEL CARVALHO DA SILVA	473813105	45
00002538	ROBSON RODRIGUES	480561539	44	00001028	SAMUEL FELIPE VIEIRA	473636943	45
00001157	ROBSON SANTOS DA SILVA	480610757	44	00005036	SAMUEL HENRIQUE DOS SANTOS	46139313X	45
00001736	ROBSON WILLIAN SILVA STEFANI	480521700	44	00003186	SAMUEL JORDESON DA COSTA AMORIM	480417866	45
00003739	RODOLFO ALVES DE OLIVEIRA	479912348	44	00002588	SAMUEL KLEBER DE JESUS	455383558	45
00003521	RODOLFO AUGUSTO DE OLIVEIRA SOUZA	49369710X	44	00001271	SAMUEL MARCOLINO	473191027	45
00002871	RODOLFO CHIBAU FERNANDES	365043060	44	00001505	SAMUEL NUNES DE ANDRADE	474272217	45
00000626	RODOLFO GIOVANE DE PROENCA PETANELLA	485334951	44	00001210	SAMYRA CRYSTINE OLIVEIRA DOS SANTOS	359595510	45
00002526	RODOLFO GIULIANO DOS SANTOS GOUVEA	472417885	44	00001922	SANDRA MILENA SOUZA DOS SANTOS	1414149603	45
00002246	RODOLFO LEANDRO ALBA	481367755	44	00000507	SANDRA SUELEN MARQUES LOPES	480215509	45
00001241	RODOLFO LORENTI DE SOUZA	485724650	44	00002854	SARA BUENO CANDIDO	348883973	45
00001986	RODOLFO THALES E SILVA THEODORO	480702172	44	00003211	SARAH ALVES ROCHA	48085564X	45
00000756	RODRIGO AMARO ANTONIO	480160855	44	00001388	SARAH REGINA DOS SANTOS VERISSIMO	472933073	45
00002436	RODRIGO AMARO DE SANTANA	461381916	44	00001414	SARIELLE FRANCINE GOMES	503335514	45
00001276	RODRIGO AMORIM PEREIRA	481548713	44	00000823	SATIRA ROSA FERNANDES ARAGAO	351141893	45
00000743	RODRIGO ANTONIO DE ALMEIDA	474436123	44	00002204	SAULO HENRIQUE DOS SANTOS	481028584	45
00002421	RODRIGO APARECIDO DO NASCIMENTO	462353564	44	00003713	SEBASTIAN FRANCIS FONSECA PINTO	48075262X	45
00002683	RODRIGO APARECIDO RIBEIRO BRAZ	472582264	44	00000809	SELMA APARECIDA DOS SANTOS	485612318	45
00003804	RODRIGO AUGUSTO DE ALMEIDA NEVES	478140162	44	00001356	SERGIO ARAUJO DE SOUZA	479330918	45
00002006	RODRIGO BONFIM DA MOTTA RAMOS	472059543	44	00003335	SERGIO FAURO JUNIOR	480591647	45
00001133	RODRIGO BRAGANTINE	478598774	44	00001619	SERGIO FERREIRA FILHO	485077784	45
00003901	RODRIGO CAMARGO TAVARES	481762358	44	00000710	SERGIO HENRIQUE TEIXEIRA SILVA	47264824X	45
00002791	RODRIGO COTA DA SILVA	471883372	44	00002263	SHAMARA ALVES DA ROCHA	472319425	45
00000589	RODRIGO DA SILVA ANJOS	479842085	44	00002624	SHAYENI ITALOCI RIBEIRO	473070200	45
00003284	RODRIGO DA SILVA BARROS	48050667X	44	00000170	SHEILA KROGER DE LIMA	479948549	45
00001596	RODRIGO DE LIMA SILVA	472915307	44	00003194	SHEILA LAIS DO NASCIMENTO	487032871	45
00002153	RODRIGO FERREIRA DA SILVA	442260350	44	00000302	SHIRLEI APARECIDA MARTINS	480280514	45
00001311	RODRIGO FREITAS DOS SANTOS	174462936	44	00000394	SHIRLENE SEVERINA DA SILVA	341594593	45
00000625	RODRIGO GIOVANE DE PROENCA PETANELLA	485337083	44	00001474	SIDNEY FRANCISCO DOS SANTOS MELO	485345547	45
00001523	RODRIGO GONCALVES DA SILVA	478373223	44	00001074	SIDNEY MATOS GAMBARY	474395893	45
00002002	RODRIGO JOSE DOS SANTOS	480690807	44	00002969	SILAS GUTEMBERG DE SANTANA PEREIRA	369458011	45
00001301	RODRIGO LENON LIMA PAZINATO	462507051	44	00000543	SILAS NARCISO COSTA PUPO	44606841X	45
00000177	RODRIGO LEONARDO DE SOUZA	476571467	44	00001197	SILENE DANILA FERRAZ DE SOUZA	473179891	45
00000387	RODRIGO MARIANO DA SILVA	478042093	44	00001760	SILMARA ALVES DA ROCHA	453778483	45
00000001	RODRIGO MARQUES MARTINS	462689773	44	00001451	SILMARA CAETANO DE LIMA	342416546	45
00000540	RODRIGO NERES DO AMARAL	474757018	44	00001529	SILMARA HERNANDES DA SILVA	480834088	45
00000165	RODRIGO OLIVEIRA SANTOS	480247936	44	00001063	SILVANA LEITE ALVES DA SILVA	302468730	45
00003584	RODRIGO PIRES CAMARGO DOMINGUES	480504222	44	00001223	SILVANIA GOULARTE CORREIA	487485816	45
00000296	RODRIGO ROSA CAVALLARI	47838693X	44	00005000	SILVELINE CRISTINA PAIVA	461393505	45
00001548	RODRIGO SILVA	480037103	44	00000168	SILVIA ALVES MONTEIRO	471877074	45
00001905	RODRIGO TADEU DE SOUZA	428687155	44	00003836	SILVIA LETICIA DE CARVALHO	461367695	45
00002147	RODRIGO TAKESHI SILVA INUI	471797686	44	00002099	SILVIO DE AGUIAR NETO	360056519	45
00003760	RODRIGO TARCITANO	466114072	44	00001907	SIMAURA DE OLIVEIRA PEREIRA	478054051	45
00002605	RODRIGO VAZ DA SILVA	462359992	44	00000400	SIMONE DE OLIVEIRA SILVA	471777961	45
00001391	ROGERIO ESTRELA RODRIGUES DUTRA	347513657	44	00002776	SIMONE FERNANDA RUIVO MACEDO	48127182X	45
00001248	ROGERIO FAGUNDES DA SILVA	457788161	44	00003380	SIRLENE APARECIDA DE SOUZA SILVA	44526116X	45
00001836	ROGERIO MATHILDE PASSINI	481357178	44	00003339	SONIA REGINA GOMES FERREIRA	331301775	45
00003792	ROMARIO GOMES ALENCAR	484340219	44	00001921	SONIELI DA SILVA SANTOS	399028444	45
00003278	ROMULO HENRIQUE USSEGLIO DE A SOARES	48020351X	44	00000810	STEFANI CAROLINE DE SOUZA	485080138	45
00003501	ROMULO MANOEL PIERRE PINHEIRO	481884208	44	00002511	STEFANI CHAYENE DA SILVA	47434244X	45
00003087	RONALD RONALDO RODRIGUES DOS SANTOS	475262633	44	00000044	STEFANI CRISTINE COELHO SOUZA	473133295	45
00002581	RONALDO APARECIDO DE CARVALHO	461394856	44	00001967	STEFANI CRISTINE SANTOS GOMES PRATA	478246213	45
00001037	RONALDO CANDIDO PEREIRA	473349735	44	00000157	STEFANIE CRISTINA DO NASCIMENTO SOUSA	480677864	45
00001027	RONALDO DA SILVA	480423830	44	00000110	STEFANIE DINIZ DE QUEIROZ	471824082	45
00002812	RONALDO INOCENCIO DE OLIVEIRA COSTA	480679563	44	00000035	STEFANIE DINIZ VIEIRA	353538048	45
00003354	RONI COSTA DE SOUZA	485514527	44	00000046	STEFANIE FRANCINE ALEIXO	481352594	45
00000899	RONILDO SILVA NUNES	47864159X	44	00002104	STEFANY APARECIDA BRANDIMARTE	485444306	45
00002611	RONNIERI MURILO ALMEIDA SILVA	472260601	44	00003163	STEFANY REGINA DE BACCO PACHECO	480821719	45
00001740	RONY GOMES SOLEDADE	478598804	44	00002851	STELLA MARYE DIAS SANTOS	478071164	45
00000413	ROSALIA CRISTINA MARTINEZ	474707404	44	00003481	STEPHANE BEVENUTO DA COSTA	354617321	45
00001143	ROSANA APARECIDA JOVINO	462178031	44	00003340	STEPHANI GILMARA ALVES DE OLIVEIRA	473303097	45
00000966	ROSANA NUNES	482876335	44	00000135	STEPHANIE CRISTINA PEREIRA	481025467	45
00000506	ROSANGELA DA SILVA SANTOS	481057948	44	00002061	STEPHANIE DOS SANTOS PACHECO	473349796	45
00000228	ROSANGELA GUEDES DA SILVA TEIXEIRA	48544155X	44	00003565	STEPHANNE CAVALCANTE DOS SANTOS	480220128	45
00000890	ROSE CLEIDE CARNEIRO DE FREITAS	462152868	44	00000668	STEPHANY BONETTI RODRIGUES	481117817	45
00000091	ROSEMAIRA DA CRUZ ROCHA	480346021	44	00002176	STEPHANY MOURA RODRIGUES	478178621	45
00001102	ROSLAINE PEREIRA DA SILVA	480632121	44	00003555	SUE HELEN KAROLINA FERNANDES B CORDEIRO	445013965	45
00000819	ROXELE VANESSA NAUFEL	338628253	44	00002771	SUELEN APARECIDA CAMPOS	462201247	45
00002545	RUAN AUGUSTO RUIVO	479926189	44	00001597	SUELEN BRUNA DE SOUZA	472411615	45
00001139	RUBENS MARQUES JUNIOR	478169899	44	00002524	SUELEN CAMPOS DE OLIVEIRA	471909531	45
00001799	RUDNEY APARECIDO URBANO DE CAMPOS	482503683	44	00001692	SUELEN CRISTINA BELO SANCHES	480130322	45
00002898	RUSELEY DAYANE FIRMINO ALVES	446068755	44	00002775	SUELEN CRISTINA CORREIA	48053696X	45
00001058	SABRINA DE ALMEIDA PRESTES	473334264	44	00001739	SUELEN CRISTINA DE OLIVEIRA	104492436	45
00000814	SABRINA DUTRA PINHEIRO	480901958	44	00000550	SUELEN CRISTINA NUNES	481769316	45
00000555	SABRINA EGIDIO FRANCA	47181569X	44	00002540	SUELEN CRISTINY NUNES	123174704	45
00001808	SABRINA LUISA SANTOS DA SILVA	336014855	44	00003741	SUELEN PRISCILA DOS SANTOS GARCIA	480700175	45
00002728	SABRINA RODRIGUES DE LIMA	480941944	44	00002105	SUELEN REGINA SCARCELLA BENTO	471818379	45
00003814	SAMANTA CARMONA PADILHA	480232234	44	00000180	SUELEN RIBEIRO NAPOLI	486491985	45
00002579	SAMANTA CASTANHO MARTHA	487007414	44	Inscricao	NomeCandidato	Identidade	SALA
00001867	SAMANTA DE ALMEIDA SILVA	47580692X	44	00003657	SUELLEN ANDRADE LEITAO	479881066	46
00003437	SAMANTA DE LIMA ALMEIDA	483731699	44	00000983	SUELLEN CAROLINE BAEZA SANTOS	480102892	46
Inscricao	NomeCandidato	Identidade	SALA	00002117	SUELLEN CRISTINA TORRES DOS SANTOS	485474724	46
00002339	SAMANTA DE SOUZA	4807120086	45	00002269	SUELLEN DA SILVA BASTOS	477853225	46
00003841	SAMANTHA CAROLINE FONSECA DE SOUSA	358633552	45	00003304	SUELLEN FERNANDA PINTO DE ARRUDA	485735453	46
00003075	SAMANTHA JESSICA FLORENTINO	474923514	45	00000940	SUELLEN GOMES DOS SANTOS	481120403	46
00000522	SAMANTHA NORA RIBEIRO DE MORAES	48548965	45	00001444	SUELLEN SOARES OLIVEIRA	481201002	46
00000942	SAMARA DE OLIVEIRA ARAUJO	472268235	45	00001076	SUELYN DA SILVA PALMA	485716835	46
00002111	SAMARA RIBEIRO DOS SANTOS	47392884X	45	00000096	SULLIVAN DOS ANJOS SILVA	479862655	46
00003615	SAMARIS IBRANHS DA SILVA	461877983	45	00001054	SUSANA TOMAZ ALVES VENANCIO	474200073	46
00000447	SAMIRA COSTA MACHADO	472655115	45	00001545	SUSANE CARLA DOURADO	334832378	46
00000686	SAMIRA RODRIGUES	35142717X	45	00002725	SUSANNE CRISTHINA ROSA SIMOIS	461757242	46

00003806	SUWYENE MAYARA DIAS	401241129	46	00001410	THAIS DAVID MACHADO	478246791	47
00002620	SUZAN BRUNA LOPES LIMA	480632807	46	00001845	THAIS DE ALMEIDA OLIVEIRA	472383486	47
00001071	SUZANA FELIX DOS SANTOS	473334100	46	00002016	THAIS DE BORBA GARCIA	480410884	47
00002875	SUZANE PEREIRA GONCALVES	472305347	46	00002882	THAIS DE CAMARGO	481599678	47
00003138	SYLVIA RAQUEL GOMES DE LIMA	481532110	46	00000912	THAIS DE OLIVEIRA MONTALVAO	472573007	47
00000308	TABATA FRANCLINE NASCIMENTO	472332533	46	00001234	THAIS DIAS DE MELO	266557146	47
00002856	TABATA POLIANE BUENO CAMARGO	479852832	46	00003291	THAIS DOS SANTOS ALMEIDA	47423521X	47
00003661	TABITA PAMELA MODENA	474474574	46	00000561	THAIS ESCOBAR NUNES	480240437	47
00002973	TACIANE MORAES	480826456	46	00005010	THAIS ESPERIDIAO DE SOUZA	481009693	47
00002019	TAIANE PAIVA RIBEIRO	484130328	46	00000792	THAIS LEDESMA DE MORAES	480445965	47
00001155	TAINA APARECIDA DE PROENCA	358639128	46	00000495	THAIS LUZ CONSERVANI	302468511	47
00000641	TAINA DE OLIVEIRA MOTA	480796117	46	00001044	THAIS MACIEL DE ALMEIDA	481460755	47
00001364	TAIRINE DE PAULA MONTEIRO CAMARGO	472916051	46	00003885	THAIS MENEZES DA SILVA	480438201	47
00000775	TAIRINE LUZ DE SOUZA	478387003	46	00001117	THAIS MICHELE BATISTA ALVES	479837144	47
00000316	TAIRINE TATIBANA KITAKAWA	108755865	46	00000406	THAIS PEREIRA BEZERRA	475150739	47
00002573	TAIRINE VAROTTI DIAS	474406374	46	00002325	THAIS RAFAELLA SILVA	477115366	47
00003596	TAIS ANTUNES ALVES	482128262	46	00005044	THAIS RAFAELLE MACIEL DE MATTOS	480797407	47
00000820	TAIS BALTASAR DREY	481367597	46	00003223	THAIS REGINA CERESINI	479878572	47
00002773	TAIS BARROS ROCHA	481752237	46	00000247	THAIS REGINA JACOB	48279043X	47
00001615	TAIS CAROLINE GOMES DE SOUZA	480830721	46	00002723	THAIS REGINA ROCHA DA COSTA	480970853	47
00000040	TAIS CRISTINA ALVES	480194191	46	00000671	THAIS RIBEIRO DA SILVA NASCIMENTO	471927181	47
00001879	TAIS CRISTINA MACEDO SANTANA COUTINHO	446069073	46	00000402	THAIS ROBERTA DE CAMPOS	479372342	47
00001878	TAIS DE OLIVEIRA RIBEIRO	478041196	46	00002093	THAIS SILVA DE OLIVEIRA	485531987	47
00003678	TAIS FRANCIELE FLORENTINO MARQUES	485514941	46	00000500	THAIS WENCESLAU VIEIRA	481159174	47
00003802	TAIS HELENA SANTOS DO CARMO	480700837	46	00005030	THALES HENRIQUE SOUZA MARTINS	472268223	47
00002257	TAIS JAIME ROSA	480306722	46	00002306	THALES WILLIAN SILVA APOLINARIO	462010193	47
00002126	TAIS MACIEL PEREIRA DA SILVA	480177442	46	00001677	THALITA MARTINS NUNES	484010049	47
00002497	TAIS MENDES	328366699	46	00000696	THAMARA GUTIERRES MOLLETA	485475224	47
00001801	TAIS REGINA NUNES DA COSTA	472631573	46	00003697	THAMIRES ALLUE DANTAS	485706556	47
00002218	TAISE PAULA BERTOLA	35155497X	46	00002757	THAMIRES GONCALVES COSTA	470608262	47
00003232	TAISSA BIANCA SANTOS DE MOURA	48127652X	46	00000805	THAMIRES GUIDOLIM	480417611	47
00003001	TALINE TECLANIA FRANCISCO	49725605X	46	00001280	THAMIRES PEREIRA SANTOS	472869425	47
00000603	TALISSON WELLINGTON DOS SANTOS LIMA	483522880	46	00003173	THAMIRYS RECIO CARPIM SALA	480016744	47
00003712	TALITA ALVES OLIVEIRA	462416318	46	00003496	THAMYRE SOMEKAWA DOS SANTOS	487389219	47
00003556	TALITA ALVES PEDROSO	473131882	46	00000530	THATIANA DA SILVA NUNES	474312367	47
00000529	TALITA APARECIDA DIAS MACHADO	473918341	46	00001331	THAYRINE SOARES SILVA	481024165	47
00003322	TALITA CRISTINA PEREIRA CLARO	471810101	46	00003421	THAYS MAYRA ARAGAO SANTOS MARTINS	435797700	47
00000434	TALITA DA CONCEICAO ARRUDA	471837337	46	00000317	THAYSE APARECIDA GARCIA BRAVO	472253311	47
00001386	TALITA DA SILVA PONTES	487951128	46	00005048	THELRY ERNESTO TEIXEIRA	305449540	47
00000650	TALITA DOS REIS MIRA	342419079	46	00003130	THIAGO ALEXANDRE DOS SANTOS	474490890	47
00001970	TALITA EVELIN DE OLIVEIRA	345950410	46	00001965	THIAGO ANTHONY CAMARGO DE OLIVEIRA	473540812	47
00001299	TALITA OLIVEIRA LOPES	480625190	46	00002951	THIAGO AUGUSTO BARBOSA	474802541	47
00003608	TALITA REZENDE	553352020	46	00003494	THIAGO BATISTA DE LIMA	472278770	47
00001230	TAMARA CRISTINA DA SILVA	478170129	46	00003202	THIAGO COUTINHO	347511089	47
00001458	TAMARA CRISTINA GONCALVES	479947703	46	00000348	THIAGO DE ANDRADE PEREIRA	476625683	47
00001882	TAMARA DE ALMEIDA MANTOANI	339513676	46	00001140	THIAGO FERREIRA DUTRA	4780831718	47
00002450	TAMARA SIQUEIRA REGIS	485514825	46	00000516	THIAGO FREITAS DE MEDEIROS	482462838	47
00001089	TAMIRES ATAIDE SILVA DO PRADO	482700070	46	00001741	THIAGO HENRIQUE BORGES	481358626	47
00003708	TAMIRES ATHANASIO SILVA	446809780	46	00000703	THIAGO JUNIOR EMIDIO	355518284	47
00000137	TAMIRES COELHO DE CENA	462508882	46	00001592	THIAGO LOPES TEIXEIRA	333967525	47
00001620	TAMIRES CRISTINA TOMAS	471863427	46	00000830	THIAGO PRESTES AGUILERA	472332016	47
00000191	TAMIRES DE OLIVEIRA	472396900	46	00003727	THIAGO ROBERTO LAMARCA	480191141	47
00001170	TAMIRES DE SOUZA CASTRO	473759858	46	00001144	THIAGO RODRIGO DOS SANTOS GOMES	355515179	47
00003795	TAMIRES DOS SANTOS MUQUEM	473348056	46	00001837	THIAGO ROSA ANDRADE	473608042	47
00001659	TAMIRES MARCOLINO GOMES	473919850	46	00000451	THIAGO SILVA DE SOUZA	485347027	47
00001315	TAMIRES RODRIGUES DE SOUZA	362692233	46	00002338	THIAGO UNTERKIRCHER DE CAMARGO	472943418	47
00000136	TAMIRES SANTOS LIMA	478576262	46	00001565	TIAGO ALVES ROSA	480165944	47
00002997	TAMIRIS GOMES DE PROENCA	478073884	46	00002613	TIAGO ANDRADE DA SILVA	485665335	47
00003045	TARCISIO ADAO SILVA ROSA	478082897	46	00002268	TIAGO AUGUSTO SANTANA DE CAMARGO	478083506	47
00000980	TARCIZO DOS SANTOS ARAUJO	475540384	46	00000953	TIAGO DA SILVA KOCHOMANSKI	461691796	47
00003361	TASSIA CAMARGO ARRUDA	472736887	46	00003722	TIAGO DE ALMEIDA SANTOS	478638472	47
00002621	TATIANA APARECIDA DE SOUSA SANTANA	486521278	46	00001035	TIAGO DE LIMA MEDEIROS	485441901	47
00002277	TATIANA BAVIA	480509839	46	00001130	TIAGO DO NASCIMENTO EGGERT	337888589	47
00002387	TATIANA PAULA DE MELO	480910777	46	00002772	TIAGO DOS SANTOS VELOSO	494794707	47
00002962	TATIANE ALVES DA SILVA	3448814	46	00003593	TIAGO FABRICIO DE SOUZA ALVES	479917127	47
00000368	TATIANE APARECIDA ALMEIDA DA SILVA	480800480	46	00003231	TIAGO GIOVANNETTI COSTA	472639419	47
00003145	TATIANE ARES	479874876	46	00002649	TIAGO HENRIQUE DE CAMPOS	481015455	47
00001108	TATIANE BUENO DE CAMARGO ARNOBIO	481011262	46	00003424	TIAGO POLEIS DA SILVA	487221746	47
00001958	TATIANE COLETO DE SOUZA	480725597	46	00002384	TUANY RENATA SOUZA MANZANO	481746390	47
00002960	TATIANE FERNANDES	472890657	46	00000858	UENDI DIAS DE LIMA	485612434	47
00002467	TATIANE FERNANDES CORREIA	474098667	46	00002503	UIARA CAVALCANTI RIOS	480283746	47
00002127	TATIANE GOMES LIMA	48231669X	46	00001735	VAGNER FREITAS RIBEIRO	479904273	47
00001870	TATIANE LUCIA ANDRADE COMBINATO	462408048	46	00001072	VAGNER NUNES GAMBARY	480396206	47
00003254	TATIANE MICHELLE FERREIRA	481228834	46	00001656	VAGNER ROBERTO LEITE JUNIOR	479854361	47
00001526	TATIANE MIGLIONI AMOR	478246778	46	00000039	VAGNER SANTANA MENDES	478060051	47
00000935	TATIANE MOREIRA RABELO	473048000	46	00000656	VALCIRLEIDE DA SILVA SANTOS	39087940X	47
00000559	TATIANE NEVES DE LIMA	472692069	46	00003732	VALDINEI APARECIDO LOPES	481147056	47
00002344	TATIANE SANCHES MORALES	493716129	46	00001628	VALDIR CONCEICAO DA SILVA	462543900	47
				00002483	VALDIR DA CONCEICAO RODRIGUES JUNIOR	46261072X	47
Inscricao	NomeCandidato	Identidade	SALA	00000685	VALDIR NATAN SANTOS PORPHIRIO	481599551	47
00002988	TATIANE VIEIRA DA SILVA	35269208X	47	00001781	VALERIA ALVES LIMA	471884406	47
00003147	TATIELE DE JESUS MOREIRA FERREIRA	48544172X	47	00001219	VALERIA CASSIA DE SOUZA	480154685	47
00002179	TAUA FERNANDES ALVES	472668420	47	00000156	VALKYRIA CARINA RAMOS	480868724	47
00001471	TAYANE CHRISTINE RAMAL ESTEFANI	34074327X	47	00000711	VALQUIRIA CANDIDO DOS PASSOS	479938453	47
00000649	TELMA ELITA TERSI	474121057	47	00003415	VALQUIRIA SILVA DE CAMPOS	446171803	47
00003535	TELMA LUCIA VITORINO	472826426	47				
00002983	TEREZINHA SILVA LIMA	471797236	47	Inscricao	NomeCandidato	Identidade	SALA
00000034	THAIANE RIBEIRO DA SILVA	481156574	47	00003432	VALSIR MENDES MACHADO	330096394	48
00001376	THAILINE SILVA MODESTO	485717220	47	00001318	VALTER ALBERTO LEITE DE MOURA JUNIOR	472377796	48
00005002	THAIS CALDAS DE OLIVEIRA	478270094	47	00003852	VALTER DA SILVA JUNIOR	48135623X	48
00003084	THAIS CAROLINE FERREIRA	482955454	47	00000678	VANDERSON RAFAEL DE OLIVEIRA	480050028	48
00003359	THAIS CRISTINA DA ROSA	480169093	47	00003668	VANDRESSA SILVERIO CORREIA	478421072	48
00003333	THAIS CRISTINA PEREIRA	472370169	47	00003371	VANESSA STROB MUNHOZ	354662120	48
00000882	THAIS CRISTINE GOMES PEROTI	480697279	47	00002634	VANESSA ALVES CORREIA	479965316	48
00002391	THAIS CRISTINE TEODORO PEREIRA	473039564	47	00001285	VANESSA APARECIDA DE FREITAS	474463564	48

00003549	VANESSA APARECIDA RIBEIRO DOS SANTOS	472671194	48	00001422	WELLINGTON JOSE CAMARGO ALVES	472620198	49
00003751	VANESSA ARNOBIO MARTINS	478395978	48	00003057	WELLINGTON LEANDRO PEREIRA	365485937	49
00002062	VANESSA BATISTA TEIXEIRA	480627903	48	00003527	WELLINGTON LOPES DE LIMA	462155262	49
00003711	VANESSA BESERRA SILVA	472975572	48	00002181	WELLINGTON MARCHIONE CORREA DA SILVA	474336372	49
00002662	VANESSA CALADO CRUZ	477716933	48	00000097	WELLINGTON PAES DE SIQUEIRA	482127612	49
00000422	VANESSA CAMPOS DE LIMA	481129832	48	00001913	WELLINGTON PONTES BRANCO	462073208	49
00001874	VANESSA CAROLINA DOS SANTOS	472266809	48	00001277	WELLINGTON RODRIGO BARBOSA AVELINO	372487907	49
00001953	VANESSA CAROLINI DE OLIVEIRA SOUZA	471808933	48	00003733	WELLINGTON SOUZA DOS SANTOS	487644712	49
00001695	VANESSA CRISTIANE DE OLIVEIRA	461428477	48	00002114	WELLINGTON TEODORO ISIDORO	477575201	49
00003384	VANESSA CRISTINA DE ALMEIDA	344120466	48	00001434	WELLINGTON VOLPATO	107599592	49
00000497	VANESSA CRISTINA DOS SANTOS NEVES	481723122	48	00002897	WELLINTON HENRIQUE DA SILVA PEREIRA	476454943	49
00002729	VANESSA DA ENCARNACAO MEDEIROS	478567613	48	00000549	WELSON PEREIRA CAVALHEIRO	481141236	49
00000777	VANESSA DE ARAUJO	480143109	48	00001390	WENDEL APARECIDO CHAGAS CEARENSE	478373272	49
00000190	VANESSA DE CARVALHO SILVA	472397564	48	00003691	WENDEL DIEGO DE SOUZA	482137125	49
00002760	VANESSA DE JESUS CARRERO A DE MESQUITA	503555617	48	00002498	WENITON DA CONCEICAO SILVA	474118198	49
00000709	VANESSA DE LUCA	487103786	48	00003435	WESLEY ALVES RODRIGUES DE JESUS	479871310	49
00003417	VANESSA DE OLIVEIRA BIANCATO	472890815	48	00002331	WESLEY ANJOS GONCALVES	339534199	49
00002965	VANESSA DIAS DOS SANTOS	461346035	48	00003116	WESLEY APARECIDO DA SILVA ROCHA	358882709	49
00003848	VANESSA DOS REIS QUEIROZ	486628188	48	00000138	WESLEY BRUNO CAMARGO DOS REIS	468460755	49
00000720	VANESSA EMILIO AMORESE	472364923	48	00002964	WESLEY BRUNO CERAL	48061569X	49
00001187	VANESSA FERNANDA LAMARCA	473072609	48	00001441	WESLEY CALEB DATOVO	480210743	49
00001178	VANESSA MARIA PRESTES	471890625	48	00001036	WESLEY DE OLIVEIRA MATOS	472025582	49
00003076	VANESSA PIMENTA DE SOUZA	478348368	48	00003529	WESLEY DIEGO MESSIAS DA COSTA	479915702	49
00001876	VANESSA PINHEIRO MARTINS ZAFALON	482448362	48	00001983	WESLEY FERNANDES DO PRADO	481027762	49
00000969	VANESSA REGINA DA SILVA BAPTISTA	482880041	48	00001660	WESLEY GOMES DE FREITAS	472312996	49
00003153	VANESSA SANTOS DE SOUSA	485548707	48	00001198	WESLEY JUNIOR RIBEIRO	472662788	49
00005020	VANESSA SCUDELER DE OLIVEIRA	357920107	48	00003683	WESLEY LOPES DOS SANTOS	484991358	49
00003692	VANESSA SIQUEIRA DA SILVA	473202815	48	00002080	WESLEY MACHADO DA SILVA	474995057	49
00001525	VANIA CARLA DE ARAUJO	474490166	48	00002806	WESLEY MARIANO DE CARVALHO	362573839	49
00002152	VANILLA PEDROSO DA SILVA	480225011	48	00001713	WESLEY MAXWELL DA SILVA LADEIRA	480125855	49
00000243	VERA CAROLINA FELIX FERREIRA	521287108	48	00001266	WESLEY OLIVEIRA DOS SANTOS	474065030	49
00003301	VERIDIANA CRISTINA CAMARGO MOURA	478573364	48	00001957	WESLEY ROLDAO BARBOSA	355511198	49
00000131	VERONICA AZEVEDO AMORIM	484855591	48	00003140	WESLEY LEITE RODRIGUES	480719755	49
00000329	VERONICA DE ALMEIDA DIAS	474149183	48	00002020	WESLEY PEREIRA DO NASCIMENTO	474255657	49
00003374	VERONICA GOMES PINTO	479901259	48	00000648	WESLEY ZAMBITO	47236036X	49
00000973	VICENZO MACHADO CONCEICAO	476506657	48	00002924	WEVERTON RAMOS RIBEIRO	474491146	49
00000850	VICTOR ARAUJO VASCONCELOS DE OLIVEIRA	477598328	48	00002673	WHUELLY SOARES CLEMENTE	472663653	49
00000149	VICTOR AUGUSTO MATHILDE DEMURA	480930478	48	00005043	WIDSON ROGER RIBEIRO MENDES	1034438657	49
00003292	VICTOR BRAIDO ORTIZ SAMPAIO	482863675	48	00003198	WILDEMAR ELIAS GARCIA DA CUNHA	472334396	49
00003506	VICTOR GABRIEL LIMA RODRIGUES	484470346	48	00001320	WILLERSON LEANDRO MACEDO	480777615	49
00001179	VICTOR HUGO DE SALES MELO CHAVES	472648603	48	00003746	WILLIAM APARECIDO DE OLIVEIRA	481124226	49
00001811	VICTOR HUGO FERREIRA PIRES	481126077	48	00003316	WILLIAM APARECIDO PIRES	474804719	49
00000433	VILMA ANDRADE RODRIGUES	458353656	48	00000744	WILLIAM DOS SANTOS	473478912	49
00000487	VINICIUS ALVES DA SILVA	461676709	48	00002989	WILLIAM DOS SANTOS ORTIZ	461420314	49
00002834	VINICIUS APARECIDO RODRIGUES	471855042	48	00000901	WILLIAM FEGUIREDO DE SOUZA	471798861	49
00001029	VINICIUS AUGUSTO RAMOS DE MELLO	472307174	48	00001426	WILLIAM GOMES CIPRIANO	471897504	49
00002170	VINICIUS AUGUSTO RIBEIRO	474995665	48	00001916	WILLIAM GUSTAVO FROES BARBOSA	485726270	49
00003179	VINICIUS AYUB DE CAMPOS ABRAME	473370475	48	00003456	WILLIAM KELVIS DA SILVA LIBORIO	480784085	49
00001646	VINICIUS DUARTE DE SOUZA	363858404	48	00002845	WILLIAM NIELA DE SOUZA	300421035	49
00002908	VINICIUS FELIPE LUCIO	482834845	48	00000974	WILLIAM OLIVEIRA BONFIM	475365070	49
00000084	VINICIUS LUCAS ESTEVES DOS REIS	480995539	48	00001657	WILLIAM OLIVEIRA DE SOUZA	480785387	49
00001767	VINICIUS NASTRI OLIVEIRA	478071498	48	00002197	WILLIAM PAZ DA SILVA	48111631X	49
00002208	VINICIUS NEVES DA SILVA	47986648X	48	00003315	WILLIAM PEREIRA DOS SANTOS	480103902	49
00002270	VINICIUS PAIFER	479922755	48	00001763	WILLIAM RAMOS	472882752	49
00003531	VINICIUS PEREIRA RODRIGUES	481848010	48	00002784	WILLIAM ROCHA BALBINO	472311281	49
00001567	VINICIUS PEREIRA TAVARES	481202705	48	00002085	WILLIAM ROSCHA GALHARDO	461566187	49
00001420	VINICIUS RIBEIRO MATIAS MEZZETTI	481182792	48	00001783	WILLIAM TADEU CASTANHO BERTOLOTO	281617168	49
00002687	VIRGINIA SCHALCH	471824781	48	00000312	WILLIAM TOBIAS DE CARVALHO	471841079	49
00002393	VITOR ADRIANI DA SILVA JUNIOR	479944817	48	00002510	WILLIAM VIEIRA ALVES	36385745X	49
00001275	VITOR ARAUJO DOS SANTOS	479985212	48	00002943	WILLIAN ANTONIO SILVEIRA DE SOUZA	47238949X	49
00001751	VITOR AUGUSTO BATISTA	484841191	48	00000611	WILLIAN CUSTODIO MOREIRA	478592474	49
00001934	VITOR EDUARDO ZORZIM	472406553	48	00003240	WILLIAN DE ANDRADE	414338960	49
00000748	VITOR EZEQUIAS DA SILVA VIEIRA	480872727	48	00003601	WILLIAN DOUGLAS EDUARDO SCHIAVE LEMES	476171568	49
00000558	VITOR RAFAEL FAUSTINO	35551199X	48	00002422	WILLIAN FOGACA DE ALMEIDA	481599381	49
00002484	VITORIA SOARES	480510209	48	00002412	WILLIAN JEFFERSON ARANTES	474047027	49
00000113	VIVIAN THAMARA GOIS VIEIRA CARRIEL	472379021	48	00002912	WILLIAN JUNIOR BERNARDO	36222884X	49
00001019	VIVIANE CRISTINA OLIVEIRA LINARES	472334803	48	00002423	WILLIAN JUNIOR LIMA DA SILVA	47304612X	49
00003252	VIVIANE CRISTINE BOAVENTURA	463037182	48	00002941	WILLIAN SILVA DE ALMEIDA	471888898	49
00000362	VIVIANE DE OLIVEIRA BACARIN	472290447	48	00001786	WILLIAN VINICIUS DE OLIVEIRA	479928861	49
00002033	VIVIANE DOS SANTOS ALMEIDA	352007655	48	00002568	WILLIAN ZAMBETTI MAXIMIANO	461694426	49
00003326	VIVIANE LEANDRO DE PAULO	446585166	48	00003709	WILLYCKER MARCELO RIBEIRO MIRANDA	361924288	49
00000037	VIVIANE LIMA DE JESUS	393809468	48	00002053	WILSON LUIS MARCOLINO LADEIRA	475531425	49
00001297	VIVIANE PEREIRA SILVERIO	480691897	48	00003090	WILSON NAZARE DE PAIVA JUNIOR	306270237	49
00002968	VIVIANE SOUZA DA SILVA	471904259	48	00003599	WILSON PEREIRA	473033835	49
00000964	VIVIANE TAVARES MATEUS	485466156	48	00001093	WINNE DE SOUZA FERREIRA	437676481	49
00003169	VLADIMIR RIBEIRO JUNIOR	33705728X	48	00001085	WU KUEI YING	482900374	49
00000031	WADSON DE JESUS SOUSA	479988080	48	00001185	YURI MIGUEL FERREIRA MACHADO	6736963	49
00000014	WAGNER SOARES DOS SANTOS	472357754	48	00003679	YURI WERNER BIGUETTI WINKLER	306046052	49
00002414	WALLISON SOUSA LIMA	4943731	48	00003257	ZENAIDE SILVA	45378785X	49
00001217	WALTER SOARES VIEIRA	358882199	48				
00002653	WANDERLEI BONAN NETTO	477475139	48				
00000682	WASHINGTON GONZALES PISTILA	474358562	48				

Inscricao	NomeCandidato	Identidade	SALA
00001911	WEBER DA SILVA BUGANZA	480015399	49
00003626	WELINGTON FERNANDO MOTTA	481266343	49
00000799	WELINGTON LUIS LIMA FELICIANO	49433325X	49
00001709	WELITON FRANCISCO DA SILVA	473629896	49
00003652	WELLEN FERMINO MENDES	480751924	49
00000330	WELLINGTON ALVES SANTOS LEITE	99389168	49
00001585	WELLINGTON CHRISTIAN ROSA	358881377	49
00001427	WELLINGTON DE SOUZA DINIZ	480972989	49
00001127	WELLINGTON DOS SANTOS SOUZA	485472077	49
00000439	WELLINGTON FERNANDO RAMOS DE LIMA	480261805	49
00001631	WELLINGTON GODOY DA CRUZ	474133771	49

Sorocaba, 19 de março de 2008.

Comissão Permanente de Concursos e Processos Seletivos Públicos  
Maria do Carmo Paes.

Acesse já:

[www.sorocaba.sp.gov.br](http://www.sorocaba.sp.gov.br)

**SEAD****EXTRATOS DE CONTRATOS DE LOCAÇÃO**

PROCESSO Nº 3537/2003 - Prorrogação  
 OBJETO – Locação de imóvel – Rua Osvaldo Cruz, 814  
 LOCATÁRIA – Prefeitura Municipal de Sorocaba  
 LOCADORES – AMAURI BRASSAROTTO e CLAUDIA A CARRANO BRASSAROTTO  
 PERÍODO – 4 meses - 07/03/2008 a 06/07/2008  
 VALOR – R\$ 3.540,00 por mês

PROCESSO Nº 28.631/2007  
 OBJETO – Locação de Imóvel – Rua Maria Domingas Milego, 151  
 LOCATÁRIA – Prefeitura Municipal de Sorocaba  
 LOCADOR – COMUNIDADE RELIGIOSA FRANCISCANA MOSTEIRO DA IMACULADA CONCEIÇÃO  
 PERÍODO – 07/03/2008 a 06/03/2010  
 VALOR – R\$ 2.500,00

PROCESSO Nº 5.117-A/2008  
 OBJETO – Locação de imóvel – Av. Armando Sales de Oliveira, 231  
 LOCATÁRIA – Prefeitura Municipal de Sorocaba  
 LOCADORA – CESAR HENRIQUE DE SOUZA BARBOSA  
 PROCURADORA – CASABRANCA IMOVEIS LTDA.  
 PERÍODO – 24 meses de 25/3/2008 a 24/3/2010  
 VALOR – R\$ 1.900,00 por mês

PROCESSO Nº 5.117-B/2008  
 OBJETO – Locação de imóvel – Av. Armando Sales de Oliveira, 241  
 LOCATÁRIA – Prefeitura Municipal de Sorocaba  
 LOCADORA – JOSE HENRIQUE ZANELLA e MARIA AMELIA VIEIRA ZANELLA  
 PROCURADORA – CASABRANCA IMOVEIS LTDA.  
 PERÍODO – 24 meses de 25/3/2008 a 24/3/2010  
 VALOR – R\$ 1.900,00 por mês

Jorge dos Reis e Cunha Neto  
 Diretor de Área – SEAD

**DIVISÃO DE LICITAÇÃO E COMPRAS SEÇÃO DE GESTÃO DE CONTRATOS**

**PROCESSO:** CPL nº 014/2007  
**OBJETO:** Fica o contrato celebrado em 01/12/06, aditado em 25% (vinte e cinco por cento), do seu valor inicial.  
**ASSUNTO:** Fornecimento de Luvas para Unidades de Saúde.  
**CONTRATANTE:** Prefeitura Municipal de Sorocaba.  
**CONTRATADA:** Drug Méd de Mat. Médicos Hospitalares Ltda.  
 Sorocaba, 18 de março de 2008

Rosemeire Nunes de Oliveira  
 Chefe da Seção de Gestão de Contratos

**DIVISÃO DE LICITAÇÃO E COMPRAS SEÇÃO DE GESTÃO DE CONTRATOS**

**PROCESSO:** CPL nº 078/2006  
**OBJETO:** Fica o contrato celebrado em 22/06/06, prorrogado por 12 (doze) meses, à partir de 22/12/07 até 21/12/08.  
**ASSUNTO:** Fornecimento de Papeis para Eletrocardiograma e UGS, para atender as necessidades da UBS, PA e UHP Zona Norte.  
**CONTRATANTE:** Prefeitura Municipal de Sorocaba.  
**CONTRATADA:** SSP Comércio e Representação Ltda.  
 Sorocaba, 18 de março de 2008

Rosemeire Nunes de Oliveira  
 Chefe da Seção de Gestão de Contratos

**Secretaria da Administração****DIVISÃO DE LICITAÇÃO E COMPRAS SEÇÃO DE GESTÃO DE CONTRATOS**

**PROCESSO:** CPL nº 160/2004  
**OBJETO:** Fica o contrato celebrado em 03/01/05, prorrogado por 12 (doze) meses, à partir de 03/01/08 até 02/01/09.  
 VALOR: R\$ 960.000,00 (novecentos e sessenta mil reais).  
**ASSUNTO:** Prestação de Serviços de Radioterapia para Pacientes Oncológicos do Sistema Único de Saúde.  
**CONTRATANTE:** Prefeitura Municipal de Sorocaba.  
**CONTRATADA:** Nucleon Radioterapia e Física Médica Ltda.  
 Sorocaba, 19 de março de 2008

Rosemeire Nunes de Oliveira  
 Chefe da Seção de Gestão de Contratos

**DIVISÃO DE LICITAÇÃO E COMPRAS SEÇÃO DE GESTÃO DE CONTRATOS**

**PROCESSO:** CPL nº 160/2007  
**OBJETO:** Fica o contrato celebrado em 23/04/07, prorrogado por 06 (seis) meses, à partir de 23/04/08 até 22/10/08.  
**ASSUNTO:** Fornecimento de Medicamentos.  
**CONTRATANTE:** Prefeitura Municipal de Sorocaba.  
**CONTRATADA:** Fundação Para o Remédio Popular – FURP.  
 Sorocaba, 18 de março de 2008

Rosemeire Nunes de Oliveira  
 Chefe da Seção de Gestão de Contratos

**Divisão de Licitação e Compras Seção de Gestão de Contratos**

**Processo** CPL nº 165/2007 – Convite nº 040/2007.  
 Objeto: Fica o contrato celebrado em 2505/2007, aditado em 25% (vinte e cinco por cento), do valor inicial, dentro dos limites permitidos pelo artigo 65, parágrafo 1º da Lei Federal nº 8.666/93, atualizada pelas Leis Federais nº 8.883/94 e nº 9.648/98.  
**Assunto:** Fabricação, Manutenção e Instalação de Gradis e demais Serviços Afins e Correlatos para Preservar a Integridade de Transeuntes.  
 Contratante: Prefeitura Municipal de Sorocaba.  
 Contratada: Cantinho do Ferro Ltda.  
 Valor: R\$ 10.236,80 (dez mil, duzentos e trinta e seis reais e oitenta centavos).  
 Sorocaba, 18 de março de 2008.

ROSEMEIRE NUNES DE OLIVEIRA  
 Seção de Gestão de Contratos

**DIVISÃO DE LICITAÇÃO E COMPRAS SEÇÃO DE GESTÃO DE CONTRATOS**

**PROCESSO:** CPL nº 171/2007  
**OBJETO:** Fica o contrato celebrado em 02/05/07, prorrogado por 75 (setenta e cinco) dias, à partir de 18/08/07, até 01/11/07. para o término dos serviços.  
**ASSUNTO:** Prestação de serviços para reforma e ampliação do CEI 66 – Vila Haro.  
**CONTRATANTE:** Prefeitura Municipal de Sorocaba.  
**CONTRATADA:** Sorotec Construtora Ltda.  
 Sorocaba, 17 de março de 2007

Rosemeire Nunes de Oliveira  
 Chefe da Seção de Gestão de Contratos

**DIVISÃO DE LICITAÇÃO E COMPRAS SEÇÃO DE GESTÃO DE CONTRATOS**

**PROCESSO:** CPL nº 171/2007

**OBJETO:** Fica o contrato celebrado em 02/05/07, prorrogado por 75 (setenta e cinco) dias, à partir de 02/11/07, até 15/01/08. para o término dos serviços.  
**ASSUNTO:** Prestação de serviços para reforma e ampliação do CEI 66 – Vila Haro.  
**CONTRATANTE:** Prefeitura Municipal de Sorocaba.  
**CONTRATADA:** Sorotec Construtora Ltda.  
 Sorocaba, 17 de março de 2007

Rosemeire Nunes de Oliveira  
 Chefe da Seção de Gestão de Contratos

**DIVISÃO DE LICITAÇÃO E COMPRAS SEÇÃO DE GESTÃO DE CONTRATOS**

**PROCESSO:** CPL nº 171/2007  
**OBJETO:** Fica o contrato celebrado em 02/05/07, prorrogado por 75 (setenta e cinco) dias, à partir de 16/01/08, até 15/02/08. para o término dos serviços.  
**ASSUNTO:** Prestação de serviços para reforma e ampliação do CEI 66 – Vila Haro.  
**CONTRATANTE:** Prefeitura Municipal de Sorocaba.  
**CONTRATADA:** Sorotec Construtora Ltda.  
 Sorocaba, 17 de março de 2007

Rosemeire Nunes de Oliveira  
 Chefe da Seção de Gestão de Contratos

**DIVISÃO DE LICITAÇÃO E COMPRAS SEÇÃO DE GESTÃO DE CONTRATOS**

**PROCESSO:** CPL nº 171/2007  
**OBJETO:** Fica o contrato celebrado em 02/05/07, aditado em 50% (cinquenta por cento), do seu valor inicial.  
 VALOR: R\$ 28.579,47 (vinte e oito mil, quinhentos e setenta e nove reais e quarenta e sete centavos).  
**ASSUNTO:** Prestação de serviços para reforma e ampliação do CEI 66 – Vila Haro.  
**CONTRATANTE:** Prefeitura Municipal de Sorocaba.  
**CONTRATADA:** Sorotec Construtora Ltda.  
 Sorocaba, 17 de março de 2007

Rosemeire Nunes de Oliveira  
 Chefe da Seção de Gestão de Contratos

**Divisão de Licitação e Compras Seção de Gestão de Contratos**

**Processo** CPL nº 173/2007 – Tomada de Preço nº 009/2007.  
 Objeto: Fica o contrato celebrado em 17/08/2007, prorrogado por 75 (setenta e cinco) dias, a partir de 16/01/2008 até 30/03/2008, nos termos do artigo 57, inciso II da Lei.  
 Assunto: Reforma e Ampliação do CEI 53, no bairro Maria Antonia Prado.  
 Contratante: Prefeitura Municipal de Sorocaba.  
 Contratada: SOROTEC Construtora Ltda.  
 Sorocaba, 18 de Março de 2.006.

ROSEMEIRE NUNES DE OLIVEIRA  
 Seção de Gestão de Contratos

**Divisão de Licitação e Compras Seção de Gestão de Contratos**

**Processo** CPL nº 173/2007 – Tomada de Preço nº 009/2007.  
 Objeto: Fica o contrato celebrado em 17/08/2007, aditado em 50% (cinquenta por cento), do valor inicial, dentro dos limites permitidos pelo artigo 65, parágrafo 1º da Lei Federal nº 8.666/93, atualizada pelas Leis Federais nº 8.883/94 e nº 9.648/98.  
 Assunto: Reforma e Ampliação do CEI 53, no bairro Maria Antonia Prado.  
 Contratante: Prefeitura Municipal de Sorocaba.  
 Contratada: SOROTEC Construtora Ltda.  
 Valor: R\$ 111.175,41 (cento e onze mil, cento e

setenta e cinco reais e quarenta e um centavos).  
 Sorocaba, 18 de março de 2.008.

ROSEMEIRE NUNES DE OLIVEIRA  
 Seção de Gestão de Contratos

**Divisão de Licitação e Compras Seção de Gestão de Contratos**

**Processo** CPL nº 180/2007 – Tomada de Preço nº 011/2007.  
 Objeto: Fica o contrato celebrado em 14/08/2007, prorrogado por 72 (setenta e dois) dias, a partir de 09/02/2008 até 20/04/2008, nos termos do artigo 57, inciso II da Lei.  
 Assunto: Reforma e Ampliação da Unidade Básica de Saúde no jardim maria Eugenia.  
 Contratante: Prefeitura Municipal de Sorocaba.  
 Contratada: SOROTEC Construtora Ltda.  
 Sorocaba, 18 de Março de 2.006.

ROSEMEIRE NUNES DE OLIVEIRA  
 Seção de Gestão de Contratos

**DIVISÃO DE LICITAÇÃO E COMPRAS SEÇÃO DE GESTÃO DE CONTRATOS**

**PROCESSO:** CPL nº 234/2007  
**OBJETO:** Resolvem de comum acordo, **Rescindir Amigavelmente** o contrato celebrado em 18/07/07.  
**ASSUNTO:** Prestação de Serviços para reforma no telhado do CEI 63 – Alto da Boa Vista.  
**CONTRATANTE:** Prefeitura Municipal de Sorocaba.  
**CONTRATADA:** Oestevale Construções e Saneamento Ltda.  
 Sorocaba, 07 de dezembro de 2007

Rosemeire Nunes de Oliveira  
 Chefe da Seção de Gestão de Contratos

**DIVISÃO DE LICITAÇÃO E COMPRAS SEÇÃO DE GESTÃO DE CONTRATOS**

**PROCESSO:** CPL nº 372/2007  
**OBJETO:** Fica o contrato celebrado em 05/09/07, prorrogado por 75 (setenta e cinco) dias, à partir de 11/02/08 até 25/04/08.  
**ASSUNTO:** Prestação de Serviços, para reforma e ampliação da Unidade Básica de Saúde Márcia Mendes do Jardim Vera Cruz.  
**CONTRATANTE:** Prefeitura Municipal de Sorocaba.  
**CONTRATADA:** Construtora Rainha Ltda.  
 Sorocaba, 17 de março de 2008

Rosemeire Nunes de Oliveira  
 Chefe da Seção de Gestão de Contratos

**DIVISÃO DE LICITAÇÃO E COMPRAS SEÇÃO DE LICITAÇÃO E COMPRAS.**

**PROCESSO:** CPL nº. 450/2007.  
**MODALIDADE:** Concorrência Pública nº. 040/2007.  
**OBJETO:** CONSTRUÇÃO DA CASA DO CIDADÃO.  
**CONTRATANTE:** Prefeitura de Sorocaba.  
**CONTRATADA:** TMS Comercial Construtora LTDA.  
**VALOR TOTAL:** R\$ 3.155.040,70 (Três Milhões, Cento e Cinquenta e Cinco Mil, Quarenta e Setenta Centavos).  
 DOTAÇÃO:  
 15.01.00.4490.51.99.04.122.6014.1381

CLAUDIA PATRICIO PEREIRA  
 Seção de Licitação e Compras

**DIVISÃO DE LICITAÇÃO E COMPRAS SEÇÃO DE GESTÃO DE CONTRATOS**

**PROCESSO:** CPL nº 458/2006  
**OBJETO:** Fica o contrato celebrado em 23/10/

06, prorrogado por 06 (seis) meses, à partir de 23/10/07 até 22/04/08.

**ASSUNTO:** Fornecimento de Espaçador Plástico para Inalação.

**CONTRATANTE:** Prefeitura Municipal de Sorocaba.

**CONTRATADA:** Dentomed Produtos Hospitais Ltda.

Sorocaba, 18 de março de 2008

Rosemeire Nunes de Oliveira  
Chefe da Seção de Gestão de Contratos

### DIVISÃO DE LICITAÇÃO E COMPRAS SEÇÃO DE GESTÃO DE CONTRATOS

**PROCESSO:** CPL nº 462/2007

**OBJETO:** Fica o contrato celebrado em 16/10/07, prorrogado por 90 (noventa) dias. À partir de 19/02/08 até 18/05/08..

**ASSUNTO:** Prestação de Serviços para elaborar projeto e construir galeria de concreto armado.

**CONTRATANTE:** Prefeitura Municipal de Sorocaba.

**CONTRATADA:** Obragen Engenharia e Construções Ltda.

Sorocaba, 17 de março de 2008

Rosemeire Nunes de Oliveira  
Chefe da Seção de Gestão de Contratos

### DIVISÃO DE LICITAÇÃO E COMPRAS SEÇÃO DE GESTÃO DE CONTRATOS

**PROCESSO:** CPL nº 652/2007

**OBJETO:** Fica o contrato celebrado em 15/01/08, aditado em 15,46% (quinze virgula quarenta e seis por cento), do seu valor inicial.

**VALOR:** R\$ 43.689,13 (quarenta e três mil, seiscentos e oitenta e nove reais e treze centavos).

**ASSUNTO:** Prestação de serviços para recuperação do pavimento asfáltico do Terminal São Paulo.

**CONTRATANTE:** Prefeitura Municipal de Sorocaba.

**CONTRATADA:** Obragen Engenharia e Construções Ltda.

Sorocaba, 17 de março de 2008

Rosemeire Nunes de Oliveira  
Chefe da Seção de Gestão de Contratos

### HOMOLOGAÇÃO PREGÃO Nº 43/2008

A PREFEITURA MUNICIPAL DE SOROCABA, nos termos do artigo 8º, inciso VI do Decreto nº 5.450 de 31 de Maio de 2005, por sua Autoridade Competente, declara Homologado este **Pregão Eletrônico nº 43/2007 – CPL nº 372/2007**, destinado ao FORNECIMENTO DE MATERIAL DE LIMPEZA PARA A PREFEITURA DE SOROCABA. Sorocaba, 17 de março de 2008. **Renato Toiti Matuguma - Pregoeiro.**

### DIVISÃO DE LICITAÇÃO E COMPRAS SEÇÃO DE GESTÃO DE CONTRATOS

**PROCESSO:** nº 15.545/2004

**OBJETO:** Fica o contrato celebrado em 17/08/04, prorrogado por 12 (doze) meses, à partir de 17/08/07 até 16/08/08.

**VALOR:** R\$ 10.925.323,42 (dez milhões, novecentos e vinte e cinco mil, trezentos e vinte e três reais e quarenta e dois centavos).

**ASSUNTO:** Prestação de serviços médicos.

**CONTRATANTE:** Prefeitura Municipal de Sorocaba.

**CONTRATADA:** Irmandade Santa Casa de Misericórdia.

Sorocaba, 19 de março de 2008

Rosemeire Nunes de Oliveira  
Chefe da Seção de Gestão de Contratos

### DIVISÃO DE LICITAÇÃO E COMPRAS. SEÇÃO DE LICITAÇÃO E COMPRAS.

**PROCESSO:** CPL nº. 555/2007.

**MODALIDADE:** Convite nº. 168/2007.

**OBJETO:** CONSTRUÇÃO DE QUIOSQUES PARA IMPLANTAÇÃO EM ÁREAS PÚBLICAS.

**CONTRATANTE:** Prefeitura de Sorocaba.

**CONTRATADA:** CG ENGENHARIA E CONSTRUTORA LTDA.

**VALOR TOTAL:** R\$ 105.662,34 (Cento e Cinco Mil, Seiscentos e Sessenta e Dois Reais, Trinta e Quatro Centavos).

**DOTAÇÃO:**  
09.01.00.4490.51.99.15.451.5002.1036.

CLAUDIA PATRICIO PEREIRA  
Seção de Licitação e Compras

### DIVISÃO DE LICITAÇÃO E COMPRAS. SEÇÃO DE LICITAÇÃO E COMPRAS.

**PROCESSO:** CPL nº. 607/2007.

**MODALIDADE:** Convite nº. 181/2007.

**OBJETO:** DESTINADO A REURBANIZAÇÃO DE PRAÇA NO JARDIM MANCHESTER.

**CONTRATANTE:** Prefeitura de Sorocaba.

**CONTRATADA:** PROSPERUS EMPREENDIMENTOS E CONSTRUÇÃO LTDA

**VALOR TOTAL:** R\$ 27.197,40 (Vinte e Sete Mil, Cento e Noventa e Sete Reais, Quarenta Centavos).

**DOTAÇÃO:** 09.01.00.44.90.15.451.5002.1036.

CLAUDIA PATRICIO PEREIRA  
Seção de Licitação e Compras

### DIVISÃO DE LICITAÇÃO E COMPRAS. SEÇÃO DE LICITAÇÃO E COMPRAS.

**PROCESSO:** CPL nº. 768/2007.

**MODALIDADE:** Convite nº. 242/2007.

**OBJETO:** REFORMA DO ASSOALHO DO TEATRO MUNICIPAL TEOTÔNIO VILELA.

**CONTRATANTE:** Prefeitura de Sorocaba.

**CONTRATADA:** SOROBASE ENGENHARIA E CONSTRUÇÕES LTDA.

**VALOR TOTAL:** R\$ 95.473,38 (Noventa e Cinco Mil, Quatrocentos e Setenta e Três Reais e Trinta e Oito Centavos).

**DOTAÇÃO:**  
18.01.00.3.3.90.39.16.13.122.3009.2.297.

CLAUDIA PATRICIO PEREIRA  
Seção de Licitação e Compras

### DIVISÃO DE LICITAÇÃO E COMPRAS. SEÇÃO DE LICITAÇÃO E COMPRAS.

**PROCESSO:** CPL nº. 783/2007.

**MODALIDADE:** Convite nº. 248/2007.

**OBJETO:** CONSTRUÇÃO DE MASTRO PARA O PROJETO "BANDEIRAS EDUCADORAS".

**CONTRATANTE:** Prefeitura de Sorocaba.

**CONTRATADA:** PROSPERUS EMPREENDIMENTOS E CONSTRUÇÃO LTDA.

**VALOR TOTAL:** R\$ 146.930,80 (Cento e Quarenta e Seis Mil, Novecentos e Trinta Reais e Oitenta Centavos).

**DOTAÇÃO:**  
03.01.00.3.3.90.39.99.04.122.7002.2.408.

CLAUDIA PATRICIO PEREIRA  
Seção de Licitação e Compras

### DIVISÃO DE LICITAÇÃO E COMPRAS. SEÇÃO DE LICITAÇÃO E COMPRAS.

**PROCESSO:** PA nº. 17.212/2006.

**MODALIDADE:** Comodato de Equipamento.

**OBJETO:** PARA RECICLAGEM DO ENTULHO, A SER INSTALADO NO ATERRO DE RESÍDUOS INERTES DE SOROCABA.

**CONTRATANTE:** Prefeitura Municipal de

Sorocaba.

**CONTRATADA:** METSO BRASIL INDÚSTRIA E COMÉRCIO LTDA.

CLAUDIA PATRICIO PEREIRA  
Seção de Licitação e Compras

### DIVISÃO DE LICITAÇÃO E COMPRAS. SEÇÃO DE LICITAÇÃO E COMPRAS.

**PROCESSO:** CPL nº. 687/2007.

**MODALIDADE:** Pregão Eletrônico nº. 278/2007.

**OBJETO:** DESTINADO À PRESTAÇÃO DE SERVIÇO DE LIMPEZA NO PROCON.

**CONTRATANTE:** Prefeitura de Sorocaba.

**CONTRATADA:** MIGUEL ELIAS ZAIET MANUTENÇÃO PREDIAL

**VALOR:** R\$ 12.982,44 (Doze Mil, Novecentos e Oitenta e Dois Reais e Quarenta e Quatro Centavos).

**DOTAÇÃO:**  
04.01.02.3.3.90.39.78.03.122.7003.2.433.

CLAUDIA PATRICIO PEREIRA  
Seção de Licitação e Compras

### DIVISÃO DE LICITAÇÕES E COMPRAS SEÇÃO DE LICITAÇÕES E COMPRAS

**PROCESSO:** CPL nº. 450/2007

**MODALIDADE:** Concorrência Pública nº. 030/2007

**OBJETO:** PARA CONSTRUÇÃO DA CASA DO CIDADÃO.

**CONTRATANTE:** Prefeitura de Sorocaba.

**CONTRATADA:** TMS COMERCIAL CONSTRUTORA LTDA

**VALOR TOTAL:** R\$ 3.155.040,70 (Três Milhões, Cento e Cinquenta e Cinco Mil, Quarenta Reais, Setenta Centavos).

**DOTAÇÃO:**  
15.01.00.4490.51.99.04.122.6014.1381.

CLAUDIA PATRICIO PEREIRA  
Seção de Licitações e Compras

### DIVISÃO DE LICITAÇÕES E COMPRAS SEÇÃO DE LICITAÇÕES E COMPRAS

**PROCESSO:** CPL nº. 457/2007

**MODALIDADE:** Tomada de Preço nº. 035/2007

**OBJETO:** DESTINADO A EXECUÇÃO DE PISOS DE CALÇADAS EM ÁREAS PÚBLICAS E AVENIDAS.

**CONTRATANTE:** Prefeitura de Sorocaba.

**CONTRATADA:** SORORTEC CONSTRUÇÕES LTDA

**VALOR TOTAL:** R\$ 399.000,00 (Trezentos e Noventa e Nove Mil Reais).

**DOTAÇÃO:**  
09.01.00.4.4.90.51.99.15.451.5003.1.110.

CLAUDIA PATRICIO PEREIRA  
Seção de Licitações e Compras

### DIVISÃO DE LICITAÇÕES E COMPRAS SEÇÃO DE LICITAÇÕES E COMPRAS

**PROCESSO:** CPL nº. 684/2007

**MODALIDADE:** Tomada de Preço nº. 062/2007

**OBJETO:** À REFORMA E AMPLIAÇÃO DO CENTRO DE EDUCAÇÃO INFANTIL Nº.45 DO PARQUE DAS LARANJEIRAS.

**CONTRATANTE:** Prefeitura de Sorocaba.

**CONTRATADA:** PRECISÃO COMERCIAL E CONSTRUTORA LTDA

**VALOR TOTAL:** R\$ R\$ 302.158,90 (Trezentos e Dois Mil, Cento e Cinquenta e Oito Reais, Noventa Centavos).

**DOTAÇÃO:**  
10.04.01.4490.51.99.12.365.2002.1209.

CLAUDIA PATRICIO PEREIRA  
Seção de Licitações e Compras

### DIVISÃO DE LICITAÇÕES E COMPRAS SEÇÃO DE LICITAÇÕES E COMPRAS

**PROCESSO:** CPL nº. 685/2007

**MODALIDADE:** Tomada de Preço nº. 063/2007

**OBJETO:** DESTINADO A REFORMA E AMPLIAÇÃO DO CENTRO DE EDUCAÇÃO INFANTIL Nº. 70 NA NOVA SOROCABA

**CONTRATANTE:** Prefeitura de Sorocaba.

**CONTRATADA:** S ENGENHARIA E CONSTRUÇÕES LTDA.

**VALOR TOTAL:** R\$ 398.214,47 (Trezentos e Noventa e Oito Mil, Duzentos e Quatorze Reais e Quarenta e Sete Centavos).

**DOTAÇÃO:**  
10.04.01.4.4.90.51.99.12.365.2002.1.209.

CLAUDIA PATRICIO PEREIRA  
Seção de Licitações e Compras

### DIVISÃO DE LICITAÇÕES E COMPRAS SEÇÃO DE LICITAÇÕES E COMPRAS

**PROCESSO:** CPL nº. 690/2007

**MODALIDADE:** Tomada de Preço nº. 064/2007

**OBJETO:** SERVIÇOS DE DRENAGEM EM VIAS NÃO PAVIMENTADAS.

**CONTRATANTE:** Prefeitura de Sorocaba.

**CONTRATADA:** PRATIC SERVICE & TERCEIRIZADOS LTDA.

**VALOR TOTAL:** R\$ 364.130,28 (Trezentos e Sessenta e Quatro Mil, Cento e Trinta Reais, Vinte e Oito Centavos).

**DOTAÇÃO:**  
09.01.00.3390.39.99.15.451.5003.2173.

CLAUDIA PATRICIO PEREIRA  
Seção de Licitações e Compras

### DIVISÃO DE LICITAÇÕES E COMPRAS SEÇÃO DE LICITAÇÕES E COMPRAS

**PROCESSO:** CPL nº. 706/2007

**MODALIDADE:** Tomada de Preço nº. 066/2007

**OBJETO:** PARA REFORMA E AMPLIAÇÃO DO CENTRO DE EDUCAÇÃO INFANTIL Nº.76 NO MINERÃO.

**CONTRATANTE:** Prefeitura de Sorocaba.

**CONTRATADA:** DAMO ENGENHARIA E CONSTRUÇÕES LTDA

**VALOR TOTAL:** R\$ 225.988,00 (Duzentos e Vinte e Cinco Mil, Novecentos e Oitenta e Oito Reais).

**DOTAÇÃO:**  
10.04.01.4490.51.99.12.365.2010.1434/  
10.04.01.4490.51.99.12.365.2002.1209

CLAUDIA PATRICIO PEREIRA  
Seção de Licitações e Compras

### DIVISÃO DE LICITAÇÕES E COMPRAS SEÇÃO DE LICITAÇÕES E COMPRAS

**PROCESSO:** CPL nº. 724/2007

**MODALIDADE:** Tomada de Preço nº. 070/2007

**OBJETO:** REFORMA E AMPLIAÇÃO DO CENTRO DE EDUCAÇÃO INFANTIL Nº.81 PARQUE SÃO BENTO.

**CONTRATANTE:** Prefeitura de Sorocaba.

**CONTRATADA :** IMPREJ ENGENHARIA LTDA.

**VALOR TOTAL:** R\$ 289.837,70 (Duzentos e Oitenta e Nove Mil, Oitocentos e Trinta e Sete Reais, Setenta Centavos).

**DOTAÇÃO:**  
10.04.01.4490.5199.12.365.2002.1209.

CLAUDIA PATRICIO PEREIRA  
Seção de Licitações e Compras

A Prefeitura de Sorocaba, através de sua Autoridade de Competente, torna público que referente ao

**Pregão Eletrônico nº 299/2007 - CPL nº 738/2007**, destinado a Contratação de Empresa para Serviços de Transportes para Jogos Abertos da Juventude, Jogos Regionais e Jogos Abertos do Interior, decide esta Pregoeira **REVOGAR** a presente licitação, por razões de interesse público, devidamente comprovadas nos autos, sendo os fatos apontados pertinentes o suficiente para justificar tal conduta. Nos termos do Artigo 109 Inciso I "C" da Lei 8666/93, fica aberto o prazo de **3 (três) dias úteis** para eventuais recursos. Sorocaba, 14 de março de 2008. **Regina Célia Canhada – Pregoeira.**

A Prefeitura de Sorocaba, através de sua Autoridade Competente, torna público que referente ao **Pregão Eletrônico nº 300/2007 - CPL nº 739/2007**, destinado a Aquisição de Pasta Pendular para uso da Secretaria de Recursos Humanos, decide esta Pregoeira **REVOGAR** a presente licitação, por razões de interesse público, devidamente comprovadas nos autos, sendo os fatos apontados pertinentes o suficiente para justificar tal conduta. Nos termos do Artigo 109 Inciso I "C" da Lei 8666/93, fica aberto o prazo de **3 (três) dias úteis** para eventuais recursos. Sorocaba, 14 de março de 2008. **Regina Célia Canhada – Pregoeira.**

A Prefeitura de Sorocaba, através de sua Autoridade Competente, torna público que referente ao **Pregão Eletrônico nº 296/2007 - CPL nº 731/2007**, destinado a Instalação e Configuração de Ferramentas WEBSense e filtro para divisão de

tecnologia da informação, decide esta Pregoeira **REVOGAR** a presente licitação, por razões de interesse público, devidamente comprovadas nos autos, sendo os fatos apontados pertinentes o suficiente para justificar tal conduta. Nos termos do Artigo 109 Inciso I "C" da Lei 8666/93, fica aberto o prazo de **3 (três) dias úteis** para eventuais recursos. Sorocaba, 14 de março de 2008. **Regina Célia Canhada – Pregoeira.**

**CPL 088/2006 - CONCORRÊNCIA 005/2006**

**Processo CPL nº 088/2006 – Concorrência nº. 005/2006.**

**Objeto:** Fica o contrato celebrado em 30/01/08, aditado em 4,17% (quatro virgula dezessete por cento), dentro dos limites permitidos pelo artigo 65, parágrafo 1º da Lei.

**Assunto:** Prestação de serviços de engenharia de tráfego, com fornecimento, Instalação e Operação de sistema de monitoramento de Trafego I, composto por equipamento medidores de velocidade Modo Fixo e outros serviços afins e correlatos.

**Contratante:** Prefeitura de Sorocaba.

**Contratada:** Engebrás S/A Indústria, Comércio e Tecnologia de Informática.

**Valor:** R\$ 48.020,16,(quarenta e oito mil, vinte reais e dezesseis centavos)

Sorocaba, 17 de março de 2008.

ROSEMEIRE NUNES DE OLIVEIRA  
Seção de Gestão de Contratos

**EDITAL SEDU/GS N.º 05 de 19 de março de 2008**

A Secretaria da Educação torna públicas pelo presente Edital, às instruções relativas ao período de inscrições, na rede municipal de ensino, nas unidades escolares que atendem em período INTEGRAL, às crianças nascidas nos anos 2002,2003 e 2004 e as nascidas de janeiro a novembro de 2007, para o preenchimento das vagas remanescentes relativas ao ano letivo de 2008

**I DAS INSCRIÇÕES**

As inscrições para classificação nos Centros de Educação Infantil (CEIs) que atendem às crianças nascidas nos anos 2002,2003 e 2004 e as nascidas de janeiro a novembro de 2007 em período integral, estarão abertas nos dias 25, 26 e 27 de março, das 8h às 11h30 min. e das 13h às 16h30min. nas unidades que constam no item II - DAS VAGAS.

Os interessados deverão efetuar a inscrição em apenas uma unidade escolar, sob pena de ter sua inscrição cancelada automaticamente, perdendo o direito de qualquer reivindicação posterior.

O processo de inscrição e classificação deverá obedecer aos procedimentos determinados na Resolução SEDU/GS nº. 57/2006 e Portaria SEDU/GS Nº 11/2007, que deverão estar afixadas em lugar visível, para conhecimento dos interessados.

Com o fim de assegurar a prioridade de vagas no CEI de Período Integral (creche), conforme Resolução SEDU/GS nº 57/2006 e Portaria SEDU/GS Nº 11/2007, o responsável deverá apresentar no ato da inscrição os documentos abaixo relacionados:

- a) Do responsável legal:  
Documento de identidade (certidão de nascimento original ou Registro Geral - RG).
- b) Do candidato:  
Documento de identidade (certidão de nascimento original ou Registro Geral - RG); carteira de vacinação atualizada;
- c) Do endereço:  
Documento comprobatório de residência em Sorocaba (conta de luz, carnês, e/ou contrato de aluguel).
- d) Do trabalho:  
Carteira profissional (original) dos pais ou dos responsáveis legais;  
Comprovante de autônomo (recolhimento dos tributos INSS ou ISS) dos pais ou responsáveis legais;  
Comprovante de renda dos pais ou responsáveis legais;
- e) Da mãe adolescente:  
Comprovante de frequência escolar no período diurno, da mãe adolescente emitido pelo diretor da escola de ensino público.

A inscrição será feita conforme tabela de idade abaixo:

Nascidos entre janeiro de 2007 a novembro de 2007

Nascidos em 2004

Nascidos em 2003

Nascidos em 2002

6 - Candidatos gêmeos concorrerão com uma única inscrição.

7- O não cumprimento a quaisquer requisitos relacionados no item I DAS INSCRIÇÕES, implicará no cancelamento da inscrição.

**II - DAS VAGAS**

1- AS VAGAS SERÃO OFERECIDAS CONFORME QUADRO ABAIXO:

**Quadro A – das vagas:**

CEI - BAIRRO	Nascidos de Janeiro a Novembro de 2007	Nascidos em 2004	Nascidos em 2003	Nascidos em 2002
CEI 02 – Vila Santana	---	02	---	---
CEI 08 VI Progresso	---	10	---	---
CEI 17 – Jd Sandra	---	19	---	---
CEI 47 – Ipanema do Meio	---	23	01	05
CEI 58 – Jd. Maria Do Carmo	---	05	---	02
CEI 62- Parada do Alto	02	02	---	---
CEI 63 – Alto da Boa Vista	---	---	---	07
CEI 64 - VI Rica	01	04	---	12
CEI 68- VI Angélica	---	---	01	---
CEI 75 – Pq. Das Laranjeiras	---	---	---	01
CEI 77 – VI Astúrias	03	02	---	---
CEI 79 – Jd. Botucatu	---	---	01	---

**III - DA CLASSIFICAÇÃO**

No dia 03/04/08, o responsável pelo inscrito deverá comparecer na unidade escolar nos horários estabelecidos no quadro B para confirmar a classificação.

1- Os candidatos serão classificados de acordo com o que dispõem os artigos 1º, 2º e 3º da Resolução SEDU/GS nº57/2006 e Portaria SEDU/GS Nº11/2007.

- a) Serão publicadas na escola, as listas dos classificados com direito à matrícula e dos classificados para atribuição de vagas remanescentes.
- b) As listas de classificados terão validade conforme parágrafo único do Art. 5º da Portaria SEDU/GSNº 11/2007. As cópias destas listas deverão ser remetidas à Divisão de Educação Básica até 09/04/08.
- c) Serão considerados suplentes todos os demais inscritos classificados.
- d) Todos os procedimentos deverão ser registrados em Ata.Cópia desta Ata deverá ser encaminhada à Divisão de Educação Básica até 09/04/08.

2- A publicação da Classificação dos interessados nas vagas deverá ser realizada na própria escola onde o candidato fez a inscrição na seguinte forma:

Quadro B		
TURMAS	DATA	HORÁRIO
Nascidos de janeiro a novembro de 2007	03/04/08	8:00 hs
Nascidos em 2004	03/04/08	9:00 hs
Nascidos em 2003	03/04/08	9 hs e 30 min
Nascidos em 2002	03/04/08	10:00 hs



**Secretaria da Educação**

**COMUNICADO SEDU/GS Nº 12 DE 19 DE MARÇO DE 2008**

A Secretaria da Educação, nos termos da Resolução SEDU/GS nº 30/2007, de 27 de junho de 2007, comunica que serão realizadas as sessões de atribuição de aulas a docentes, em caráter temporário como função-atividade, sob o regime da C.L.T.

A chamada seguirá a ordem dos candidatos classificados no Processo Seletivo para Professor III - Edital nº 07/2006 e Concurso Público - Edital nº 05/2007, nos termos dos artigos 4º e 5º da Resolução SEDU/GS nº 30/2007.

Dia: 25/03/2008

Horário: 14h

Local: Prefeitura de Sorocaba - Auditório - Andar Térreo

PEB II			
UNIDADE ESCOLAR	PERÍODO	AULAS	BAIRRO
Disciplina: <b>Arte</b> EM - "Dr. Getúlio Vargas" EM - "Prof. Flávio de Souza Nogueira"	Manhã/Noite	18	Santa Terezinha Jardim Ferreira
Disciplina: <b>Arte</b> EM "Dr. Achilles de Almeida" EM - "Leonor Pinto Thomaz"	Manhã/Noite	14	Além Ponte Centro
Disciplina: <b>Física</b> EM - "Prof. Flávio de Souza Nogueira" EM - "Leonor Pinto Thomaz"	Noite	14	Jardim Ferreira Centro
Disciplina: <b>Geografia</b> EM - "Prof. Flávio de Souza Nogueira"	Manhã/Noite	30	Jardim Ferreira

OBS.: Os professores deverão apresentar Carteira de Identidade (RG). A escolha por procuração será feita mediante entrega do respectivo instrumento de mandato com firma reconhecida acompanhado de cópias reprográficas do documento de identidade do procurador e do candidato que ficarão retidas.

Está disponibilizado no site: www.sorocaba.sp.gov.br, SEDU - Comunicado Função/Cargo em forma de Comunicado a informação sobre o último número de classificação chamado em cada atribuição.

\* Os professores classificados pelas Disciplinas: Matemática e História, deverão apresentar no ato da atribuição o original com a cópia xerográfica dos documentos: Diploma acompanhado do Histórico Escolar.

**CLASSIFICAÇÃO DE PROFESSORES FUNÇÃO – ATIVIDADE**

CARGO	A partir do número:
PROFESSOR EDUCAÇÃO BÁSICA II	
Arte	02 (volta da listagem)
<b>Física, na seguinte conformidade:</b> 1º - Classificados em Física; * 2º - Classificados em Matemática (Licenciatura em Matemática, com no mínimo 160 horas de estudos em Física).	1º - 04 (volta da listagem) *2º - O melhor classificado presente
<b>Geografia, na seguinte conformidade:</b> 1º - Classificados em Geografia; * 2º - Classificados em História (Licenciatura em História, com no mínimo 160 horas de estudo em Geografia).	1º - 01 (volta da listagem) *2º - O melhor classificado presente

Sorocaba, 19 de Março de 2008.

MARIA TERESINHA DEL CISTIA  
SECRETÁRIA DA EDUCAÇÃO

3- O responsável pelo candidato classificado efetuará a matrícula nos dias 03/04/08 das 14hs às 16hs e 04/04/08 das 8:hs e 30 min. às 11hs e das 13hs e 30 min. às 16hs, apresentando cópias dos documentos constantes no Título I - Das Inscrições - ítem 4.

#### IV - DISPOSIÇÕES FINAIS

1- Serão publicadas na escola, as listas dos classificados com direito à matrícula e dos classificados que aguardarão surgimento de vagas. Cópias destas listas deverão ser remetidas à Divisão de Educação Básica até 09/04/08

2- Todos os procedimentos deverão ser registrados em Ata.

3- O ato da inscrição implicará, por parte do responsável pelo candidato, no conhecimento e no compromisso da aceitação deste Edital e demais normas disciplinares para o preenchimento das vagas.

4- A inexatidão dos dados ou irregularidades de documentos, ainda que verificados posteriormente, acarretarão a anulação da inscrição antes da efetivação da matrícula.

5- O Diretor de Escola deverá obedecer rigorosamente a data e horário estabelecidos neste Edital.

6- A direção deverá tornar público o presente Edital, fixando-o em local visível ao público.

7- Os casos omissos serão resolvidos pela Divisão de Educação Básica.

Maria Teresinha Del Cistia  
Secretária da Educação

#### EDITAL SEDU/GS Nº 07 de 19 de março de 2008.

A SECRETARIA DE EDUCAÇÃO torna públicas pelo presente Edital, as instruções relativas às inscrições para as vagas remanescentes, para o Ensino Fundamental e Ensino Médio para o ano letivo de 2008.

#### I - DAS INSCRIÇÕES

1- As inscrições estarão abertas nos dias 25, 26 e 27 de março de 2008, das 8 horas às 11 horas e 30 minutos, e das 13 horas às 16 horas, nos seguintes locais:

E. M. " Dr. Achilles de Almeida"

Rua Manoel Lopes, nº 250 - Bairro Além Ponte

E.M. "Prof. Flávio de Souza Nogueira"

Rua Benedito Galdino de Barros, nº47 - Vila Santana

E.M. "Dr. Getúlio Vargas"

Av. Dr. Eugênio Salerno, nº298 - Centro

E.M. "Matheus Maylasky"

Rua Hermelino Matarazzo, nº 22 - Além Linha

EM "Leonor Pinto Thomaz"

Rua XV de Novembro, nº 399 - Centro

2- O interessado deverá efetuar a inscrição em apenas uma unidade escolar, sob pena de ter sua inscrição cancelada automaticamente, perdendo o direito de qualquer reivindicação posterior.

3- Condições para a inscrição:

3.1 - Para inscrever -se, o candidato deverá apresentar:

a) Documento de identidade (certidão de nascimento, R.G, etc);

b) Documento comprobatório de residência em Sorocaba (conta de água, luz, contrato de aluguel, etc);

c) Documento comprobatório que frequenta a série pretendida;

3.2 - Preencher ficha própria.

3.3 - O não atendimento a quaisquer dos requisitos acima, implicará no cancelamento da inscrição.

#### II - DAS VAGAS

1- Das vagas existentes relacionadas, conforme QUADROS I e II, 10 % das mesmas serão destinadas a portadores de necessidades especiais de acordo com a Lei Municipal nº 5.499, de 11/11/1997.

2- Para inscrição aos 10% de vagas para pessoas portadoras de necessidades especiais, o candidato deverá apresentar documentos conforme a seguinte orientação:

2.1 - Deficiência visual - atestado oftalmológico;

2.2 - Deficiência auditiva - audiometria que indique acuidade abaixo de 50 decibéis (perda moderadamente severa) prescrita por otorrinolaringologista e/ou fonoaudiólogo;

2.3- Deficiência física - atestado médico (entende-se por deficiente físico, aquele que possui Paralisia ou Paresia de membros ou ausência dos mesmos).

OBS: As inscrições serão avaliadas e se houver necessidade, o SAPT (Serviço de Atendimento Psicológico e Terapêutico) fará entrevista com o candidato.

#### III - DO PREENCHIMENTO DAS VAGAS

1- O preenchimento das vagas de 5ª a 8ª séries do ensino fundamental e ensino médio será realizado através de sorteio público.

2- O sorteio público das vagas será procedido por uma comissão especial, formada em cada unidade escolar, composta por Diretor da Escola e representantes dos pais dos inscritos.

3- Antes do início do sorteio das vagas, o coordenador dessa comissão deverá anunciar com clareza aos presentes, o número de vagas.

4- O pai ou responsável pelo candidato inscrito, momentos antes do sorteio, deverá colocar na urna o comprovante que recebeu no ato da inscrição e que contém o nome do candidato.

5- O sorteio público das vagas será realizado na própria escola onde o candidato fez a inscrição, na seguinte data e horário:

Data: 31/03/2008

Hora: 09h00

#### RELAÇÃO DE VAGAS

##### QUADRO I – ENSINO FUNDAMENTAL

UNIDADE	5ª SÉRIE	6ª SÉRIE	7ª SÉRIE	8ª SÉRIE
EM "Prof. Flávio de Souza Nogueira"	////	////	03 M	////

EM "Dr. Achilles de Almeida"	////	////	////	16 M
EM "Matheus Maylasky"	04 M	03 M	////	19 M

M = manhã  
T = tarde

#### QUADRO II – ENSINO MÉDIO

UNIDADE	1ª SÉRIE	2ª SÉRIE	3ª SÉRIE
EM "Dr. Getúlio Vargas"	15 N	02 N	////
EM Prof. Flávio de Souza Nogueira	10 N	09 N	14 N
EM Dr. Achilles de Almeida	06 N	////	////
EM Leonor Pinto Thomaz	03 N	09 N	01 M

M = manhã  
N = noite

#### IV – DA MATRÍCULA

O candidato deverá observar cuidadosamente as instruções que serão fornecidas pelas escolas, bem como respeitar rigorosamente as datas e horários estabelecidos, sob pena de perda de vaga.

#### V - DAS DISPOSIÇÕES FINAIS E GERAIS

1. O ato da inscrição implicará, por parte do candidato, o conhecimento e o compromisso da aceitação deste Edital e demais normas disciplinadoras para o preenchimento das vagas. Todos os procedimentos deverão ser registrados em ata. Cópia desta ata deverá ser enviada a Divisão de Educação Básica até 03 de abril de 2008.

2. A inexatidão das afirmativas e/ou irregularidades de documentos ainda que verificadas posteriormente, acarretarão a nulidade da inscrição.

3. A matrícula dos candidatos ao Ensino Médio só será deferida após exame do Histórico Escolar no que respeita: aproveitamento, assiduidade e carga horária.

4. Os casos omissos serão resolvidos pela Divisão de Educação Básica.

5. O diretor deverá obedecer rigorosamente a data e horário estabelecido neste edital.

6. A direção deverá tornar público o presente edital, fixando-o em local visível ao público.

Maria Teresinha Del Cistia  
Secretária da Educação

#### EDITAL SEDU/GS Nº 06 de 19 de março de 2008

A Secretaria da Educação torna públicas pelo presente Edital, às instruções relativas ao período de inscrições, na rede municipal de ensino, nas unidades escolares que atendem a Educação Infantil em período PARCIAL, às crianças nascidas nos anos de 2002, 2003 e 2004, para o preenchimento das vagas remanescentes relativas ao ano letivo de 2008.

#### I DAS INSCRIÇÕES

1- As inscrições para unidades escolares que atendem a Educação Infantil em período PARCIAL, às crianças nascidas nos anos de 2002, 2003 e 2004 estarão abertas nos dias 25, 26, e 27 de março de 2008, das 8h às 11h30 min. e das 13h às 16h30min. nas unidades que constam no ítem II - DAS VAGAS.

2- Os interessados deverão efetuar a inscrição em apenas uma unidade escolar, sob pena de ter sua inscrição cancelada automaticamente, perdendo o direito de qualquer reivindicação posterior.

3- O processo de inscrição e sorteio deverá obedecer aos procedimentos determinados na Resolução SEDU/GS nº 57/2006, que deverá ser afixada em lugar visível, para conhecimento dos interessados.

4- Para inscrever-se nas unidades constantes no ítem II - DAS VAGAS, os responsáveis deverão apresentar:

a) Do candidato:

Documento de identidade (certidão de nascimento original ou Registro

Geral - RG); carteira de vacinação atualizada.

b) Do responsável legal:

Documento de identidade (certidão de nascimento original ou Registro Geral - RG).

c) Do endereço:

Documento comprobatório de residência em Sorocaba (conta de luz, carnê e/ou contrato de aluguel).

5- Para inscrição será exigida a seguinte idade:

Nascidos no ano de 2002

Nascidos no ano de 2003

Nascidos no ano de 2004

6- Candidatos gêmeos concorrerão com uma única inscrição.

7- O não cumprimento a quaisquer requisitos do ítem-I DAS INSCRIÇÕES- implicará no cancelamento da inscrição.

#### II – DAS VAGAS

##### Quadro I

CEI/BAIRRO	Nascidos em 2004	Nascidos em 2003	Nascidos em 2002
CEI 01- V Hortênsia (EM Quinzinho de Barros)	11	08	05

CEI 02 – V Santana	04	06	04
EM João F. Rosa – VI Angélica	---	05	10
CEI 05 - Barcelona	15	10	---
CEI 07 – Santa Rosália	04	---	06
CEI 08 – V Progresso	04	10	14
CEI 09 – Jd Arco Iris	02	04	04
CEI 10 – Aparecidinha	---	15	02
CEI 11 – Jd Belmejo	08	07	---
EM Maria Ignez F. Delluno - Mineirão	---	19	15
CEI 13 – Brigadeiro Tobias	13	08	10
Inhayba – Vinculada CEI 13	03	05	05
CEI 14 – Éden	---	13	10
Vinculada Iporanga	---	---	06
CEI 15 - Centro	---	06	08
CEI 16 - Centro	14	03	04
CEI 17 – Jd Sandra	11	06	08
CEI 20 – A.Grande	25*	02	11
CEI 23 – Jd dos Estados	04	14	05
EM Sorocaba Leste – VI Assis	---	03	01
CEI 25 – Jd Europa	08	17	17
CEI 26 – Central Parque	07	10	13
CEI 28 – Pq São Bento	---	---	03
EM Tereza Ciambelli Gianini - Nova Sorocaba	---	31	10
CEI 30- Jd São Paulo	09	17	---
CEI 31- Jd Gonçalves	11	09	10
CEI 33 – Nova Esperança	---	12	---
CEI 34 – VI Rica	---	08	06
CEI 35 – Jd Itanguá II	---	04	07
CEI 36 – Ouro Fino	06	12	12
EM José Mendes - Hungarês	---	11	06
CEI 38 – V Gabriel	12	06	---
CEI 39- V Colorau	05	---	16
CEI 40 – Jd Iguatemi	07	---	03
CEI 41 – Jd. Maria Eugênia	03	13	---
CEI 43 – Jd Gutierrez	07	08	11
CEI 44 – VI Carvalho	25	---	02
CEI 45 – Pq das laranjeiras	---	17	18
CEI 46 – Ret. São João	---	02	01
CEI 48 - Cajuru	---	03	04
CEI 48 - Vinculada	---	06	03
CEI 50 – Jd Ipiranga	12	06	14
CEI 51 – Jd Brasilândia	---	02	16
CEI 52 – V Melges	18	23	03
CEI 53 – Jd.Mª Antonia Prado	25*	---	12
EM Maria de Lourdes A.Moraes - Sta Marina II	---	---	07
CEI 57 – Julio de Mesquita Fº	---	01	---
CEI 77 – VI Astúrias	---	---	07
CEI 79 – Jd Botucatu	---	01	---
CEI 83 – Jd Lena	---	---	07
CEI 84 – Jd São Guilherme	04	13	--
EM Dr. Oswaldo Duarte – Wanel Ville	---	13	10
EM Profa. Inês Rodrigues Cesarotti – Bonsucesso	---	07	07
EM Profa. Genny Kalil Milego – Hebert de Souza	---	02	10
EM Walter Carretero - Habiteto	---	22	09

\* As turmas serão montadas com o número mínimo de 25 crianças.

### III - DA CLASSIFICAÇÃO

No dia 01/04/08 o responsável pelo inscrito deverá comparecer na unidade escolar para conhecer a classificação e/ou a necessidade de sorteio na seguinte forma:

#### Quadro II

DIA: 01/04/08 - Horário	Turmas
9:00 hs	Nascidos no ano de 2004
10:00 hs	Nascidos no ano de 2003
10:30 hs	Nascidos no ano de 2002

- 1- Havendo interessados em número superior ao número de vagas, serão obedecidos os seguintes critérios:  
a) Serão atendidos os candidatos de maior idade.  
b) No caso de empate haverá sorteio público.

#### IV- DO SORTEIO

1 - Se necessário, o sorteio público, obedecerá aos seguintes procedimentos:

- a) Será realizado por comissão especial formada em cada unidade escolar, composta pelo Diretor da Escola, um professor da unidade, um representante dos pais dos candidatos inscritos.  
b) O responsável pela criança inscrita, momentos antes do sorteio, deverá colocar na urna o comprovante que recebeu no ato da inscrição e que contém o nome do candidato.

2- O sorteio público das vagas deverá ser realizado na própria escola onde o candidato fez a inscrição conforme quadro II do item III.

3- O responsável pelo candidato sorteado efetuará a matrícula nos dias 01/04/08 das 14hs às 16hs e 02/04/08 das 8:hs e 30 min. às 11hs e das 13hs e 30 min. às 16hs, apresentando cópias dos documentos constantes no Título I - Das Inscrições - item 4.

#### V - DISPOSIÇÕES FINAIS

1- Serão publicadas na escola, as listas dos classificados/e ou sorteados com direito à matrícula e dos classificados que aguardarão surgimento de vagas. Cópias destas listas deverão ser remetidas à Divisão de Educação Básica até 04/04/08

2- Todos os procedimentos deverão ser registrados em Ata.

3- O ato da inscrição implicará, por parte do responsável pelo candidato, no conhecimento e no compromisso da aceitação deste Edital e demais normas disciplinares para o preenchimento das vagas.

4- A inexistência dos dados ou irregularidades de documentos, ainda que verificados posteriormente, acarretarão a anulação da inscrição antes da efetivação da matrícula.

5- O Diretor de Escola deverá obedecer rigorosamente a data e horário estabelecidos neste Edital.

6- A direção deverá tornar público o presente Edital, fixando-o em local visível ao público.

7- Os casos omissos serão resolvidos pela Divisão de Educação Básica.

Maria Teresinha Del Cistia  
Secretária da Educação

# SEOBE

Secretaria de Obras e Infra-Estrutura Urbana

#### EDITAL

A **PREFEITURA MUNICIPAL DE SOROCABA**, nos termos dos artigos 207 e seguintes da Lei nº 1.444 de 13 de dezembro de 1966, com as modificações introduzidas pela Lei nº 2.254 de 27 de dezembro de 1983, faz saber a todos que o presente Edital virem ou dele tiverem conhecimento, que fará realizar a pavimentação asfáltica **de diversas Ruas no Jd. Abaeté**, cujo custo será cobrado na forma de rateio entre os proprietários dos imóveis localizados na zona beneficiada e, para tanto, dá conhecimento aos interessados.

#### DELIMITAÇÃO DA ZONA BENEFICIADA

**BAIRRO:** JD. ABAETÉ / MARIA DO CARMO  
**RUA:** R. Maria do Carmo Mendes  
**TRECHO:** da Rua João Gabriel Mendes até a R. Joaquim Ferreira Barbosa

**BAIRRO:** JD. ABAETÉ / MARIA DO CARMO  
**RUA:** R. Joaquim Ferreira Barbosa  
**TRECHO:** da Rua Manoel Correia até a Rua Maria do Carmo Mendes

**BAIRRO:** JD. ABAETÉ / MARIA DO CARMO  
**RUA:** R. Marilda de Oliveira  
**TRECHO:** da Rua João Gabriel Mendes até a R. Joaquim Ferreira Barbosa

#### CÁLCULO DE RATEIO

Conforme plano de rateio total do custo da obra entre os proprietários beneficiados, o preço a ser cobrado é de R\$ 52,24 /m2.

#### MEMORIAL DESCRITIVO PAVIMENTAÇÃO ASFÁLTICA

##### 01 - GENERALIDADES

Os serviços compreenderão a totalidade das obras necessárias desde a implantação de guias e sarjetas até a pavimentação asfáltica.

##### 02 - ETAPAS DE CONSTRUÇÃO

##### 2.1. IMPLANTAÇÃO DE GUIAS E SARJE-

**TAS:** compreenderá o preparo da base e a execução de guias e sarjetas de concreto, moldadas no local por extrusão, de acordo com as cotas e dimensões do projeto, utilizando-se concreto dosado gravimetricamente em usinas transportado e misturado em caminhões betoneira com composição granulométrica adequada e abatimento (Slump-Test) igual a 1cm, sendo a superfície do concreto recoberta por uma fina camada de argamassa de cimento e areia de traço 1:4, tendo a sarjeta uma largura de 30cm.

##### 2.2. SERVIÇOS DE PAVIMENTAÇÃO ASFÁLTICA

**2.2.1. PREPARO DE SUB-LEITO:** compreenderá as operações necessárias à rigorosa conformação geométrica da superfície do sub-leito, de acordo com as cotas, declividades e abaulamentos do projeto, e compactação da superfície de acordo com as "Instruções de Execução" da PMS.

**2.2.2. BASE DA BRITA GRADUADA:** compreenderá o fornecimento, espalhamento e compactação de brita graduada de granito, em camada homogênea e uniforme, com espessura final de 12 cm para as Ruas (Maria do Carmo Mendes e Joaquim Ferreira Barbosa) e 10 cm para a Rua Marilda de Oliveira, perfeitamente compactada e de acordo com as características geométricas do projeto e as "Instruções de Execução" da PMS

**2.2.3. IMPRIMAÇÃO LIGANTE:** compreenderá a aplicação de material betuminoso de alta viscosidade sobre a superfície concluída da base, a razão de 1.0 a 1.5 litros por m2.

**2.2.4. CAMADA DE CONCRETO BETUMINOSO USINADO A QUENTE:** compreenderá o fornecimento, espalhamento com vibro-acabadora e compactação de pré-misturado usinado a quente, em camada homogênea e uniforme de 4 cm para as Ruas (Maria do Carmo Mendes e Joaquim Ferreira Barbosa) e 3 cm para a Rua Marilda de Oliveira, tudo de acordo com as "Instruções de Execução" da PMS.

ORÇAMENTO: Diversas Ruas					
BAIRRO: Jd. Abaeté / Maria do Carmo					
Data base: Nov/07					
Item	Discriminação	Unidade	Quantidade	Preço Unitário (RS)	Preço Total (RS)
10301	Escav/carreg.mat. 1ª categoria	m3	1.294,93	2,66	3.444,51
10405	Tranp/carreg.mat. até 05 Km	m3	888,00	4,74	4.209,12
10415	Tranp/carreg.mat. até 15 Km	m3	730,67	7,10	5.187,76
20101	Abertura e Prep. de caixa até 25 cm	m2	1.760,00	4,11	7.233,60
20201	Compact.solo ref a 95% Proctor Simples	m3	438,40	3,32	1.455,49
20306	Sub-base/base de brita graduada	m3	179,20	79,36	14.221,31
20401	Imprimação ligante	m2	1.540,00	1,66	2.556,40
20700	Cam. de concreto betuminoso usinado a quente	m3	58,80	458,39	26.953,33
30302	Guias extrusadas c/ sarjetas de 0,30 m	ml	440,00	34,53	15.193,20
					<b>RS 80.454,72</b>

#### PRAZO DE IMPUGNAÇÃO PELOS INTERESSADOS

Nos termos do artigo 208, alínea "F", da Lei 1.444 de 13 de dezembro de 1966, fica fixado o prazo de 30 (trinta) dias contados da publicação deste Edital para os interessados impugnarem, se quiserem, quaisquer dos itens constantes do mesmo, cabendo ao impugnante o ônus da prova. Sorocaba, 19 de Março de 2008

ENGº JOSE ANTONIO BOLINA  
SECRETARIO DE OBRAS E INFRA ESTRUTURA URBANA

# SES

## Secretaria da Saúde

### Área da Vigilância em Saúde

Divisão da Vigilância Sanitária - Tel. 3234-2191  
Av. Pereira da Silva, 1156 - Jd. Santa Rosália.

Através da presente, a Área da Vigilância em Saúde, Divisão da Vigilância Sanitária notifica:

#### 1-Processo nº. 29.353/07

SEST - Serviço Social do Transporte  
Atividade odontológica

R. Adalberto Panzan, 180 - Boa Vista  
Renovação Licença Estab. - Validade: 08/02/2009  
Deferido nº CEVS 355220501-863-000569-1-0  
Renovação Licença Raio X - Validade: 08/02/2009  
Deferido nº CEVS 355220501-863-000570-1-0

#### 2-Processo nº. 27.288/07

Farmácia Alternativa R. M. LTDA  
Comércio varejista de produtos farmacêuticos, com manipulação de fórmulas  
Av. Dr. Afonso Vergueiro, 1465 - Vl. Costa Dias  
Renovação Licença Estab. - Validade: 05/03/2009  
Deferido nº CEVS 355220501-477-000137-1-4

#### 3-Processo nº. 3.661/08

Sirlene Maria Marques Sorocaba ME  
Comércio varejista de produtos farmacêuticos, sem manipulação de fórmulas  
Av. Edward Fru Fru Marciano da Silva, 537 - Jd. S. Guilherme  
Renovação Licença Estab. - Validade: 12/03/2009  
Deferido nº CEVS 355220501-477-000020-1-1

#### 4-Processo nº. 15.934/02

Rogério Victória Sorocaba - ME  
Bar copa quente com estacionamento  
R. São Carlos Borromeu, 79 - Jd. Paraná  
Licença de Funcionamento  
Indeferido

#### 5-Processo nº. 18.420/07

Pepsico do Brasil LTDA  
Fabricação de outros produtos alimentícios não especificados anteriormente  
Av. Independência, 417 - Iporanga  
Licença de Funcionamento  
Deferido nº CEVS 355220501-109-000002-1-3

#### 6-Processo nº. 1.494/08

Drogaria CN Brasil LTDA ME  
Comércio varejista de produtos farmacêuticos, sem manipulação de fórmulas  
Av. São Paulo, 869 - Além Ponte  
Licença Inicial Estab. - Validade: 28/02/2009  
Deferido nº CEVS 355220501-477-000203-1-1

#### 7-Processo nº. 3.620/08

Drogaria CN Brasil LTDA ME  
Comércio varejista de produtos farmacêuticos, sem manipulação de fórmulas  
Av. São Paulo, 869 - Além Ponte  
Autorização para comercialização de medicamentos sob controle especial da Portaria nº 344/98, das listas A3 e C2.  
Deferido

#### 8-Processo nº. 2.837/08

M. S. M. Galhardo Cepil Drogaria EPP  
Comércio varejista de produtos farmacêuticos, sem manipulação de fórmulas  
R. Dos Alpes, 1109 - Bx. 04 - Vl. Barcelona  
Baixa de Responsabilidade Técnica Substituto de Daniela Aparecida de Oliveira Araújo  
Deferido

#### 9-Processo nº. 1.935/08

João Segura Gilobert Neto  
Atividade odontológica  
R. Cap. Manuel Januário, 131 - Vl. Amélia  
Assunção de Responsabilidade Técnica Substituto de Fabiana Gomes  
Deferido

#### 10-Processo nº. 3.630/08

Drogaria Moron Sorocaba LTDA ME  
Comércio varejista de produtos farmacêuticos, com manipulação de fórmulas  
Av. Victor Andrew, 800 - B - Zona Industrial  
Baixa de Responsabilidade Técnica de Rogério Lopes  
Deferido

#### 11-Processo nº. 26.973/07

RI4 Drogaria e Perfumaria Sorocaba LTDA EPP  
Comércio varejista de produtos farmacêuticos, sem manipulação de fórmulas  
Av. Antônio Carlos Comitre, 426 - Pq. Campolim  
Baixa de Responsabilidade Técnica de Flávia Padoveze  
Deferido

#### 12-Processo nº. 1.225/08

G. Tenor Drogaria ME  
Comércio varejista de produtos farmacêuticos, sem manipulação de fórmulas  
Av. Independência, 4799 - Éden  
Baixa de Responsabilidade Técnica Substituto de Rodrigo Garcia Sampaio  
Deferido

#### 13-Processo nº. 186/08

G. Tenor Drogaria ME  
Comércio varejista de produtos farmacêuticos, sem manipulação de fórmulas  
Av. Independência, 4799 - Éden  
Baixa de Responsabilidade Técnica de Cristiane Ribas Pires Rolim  
Deferido

#### 14-Processo nº. 3.832/08

Drogaria Vila Hortência LTDA EPP  
Comércio varejista de produtos farmacêuticos, sem manipulação de fórmulas  
Av. Cel. Nogueira Padilha, 731 - Além Ponte  
Baixa de Responsabilidade Técnica de Ulisses Francisco Pinto Nahum  
Deferido

#### 15-Processo nº. 30.116/07

Bozelli Medicina S/S LTDA  
Atividade médica ambulatorial restrita à consulta  
R. Maria Soares Leitão, 21 - Pq. Campolim

Assunção de Responsabilidade Técnica Substituto de Celso José Eugenio Pinto  
Deferido

#### 16-Processo nº. 5.126/08

Ótica Científica Sorocaba Barão LTDA EPP  
Comércio varejista de artigos de ótica  
R. Barão do Rio Branco, 51 - Centro  
Abertura/Encerramento de livro com 200 (duzentas) folhas para fins de registro de receitas óticas.  
Deferido

Em 19/03/2008

Prof. Ms. Eliana de Paula Leite  
Diretora da Área da Vigilância em Saúde

Dr.ª. Maria de Fátima Antunes Teixeira Ximenes  
Chefe da Divisão de Vigilância Sanitária

Maria Isabel de Faria  
Chefe da Seção de Gerenciamento Operacional

# SEDE

## Secretaria do Desenvolvimento Econômico

A Secretaria de Desenvolvimento Econômico torna público o calendário das reuniões do Conselho Municipal de Agricultura, Pecuária e Abastecimento (COMAPA) e do Conselho Municipal de Turismo (CMT), para o conhecimento dos membros atuais.

### Calendário das Reuniões Mensais do Conselho Municipal da Agricultura, Pecuária e Abastecimento - COMAPA

2008				
	Dia	Mês	Horário	Local
1ª reunião	30	dezembro	8h30min	Sala de Reunião da SEDE - Paço Municipal - 4º andar
Posse dos Conselheiros	8	fevereiro	15h	Gabinete do Prefeito - Paço Municipal - 6º andar
2ª reunião	20	fevereiro	8h30min	Pólo de Desenvolvimento (PODI) - R: Saliba Motta, 260
3ª reunião	19	março	8h30min	Pólo de Desenvolvimento (PODI) - R: Saliba Motta, 260
4ª reunião	16	abril	8h30min	Pólo de Desenvolvimento (PODI) - R: Saliba Motta, 260
5ª reunião	21	maio	8h30min	Pólo de Desenvolvimento (PODI) - R: Saliba Motta, 260
6ª reunião	18	junho	8h30min	Pólo de Desenvolvimento (PODI) - R: Saliba Motta, 260
7ª reunião	16	julho	8h30min	Pólo de Desenvolvimento (PODI) - R: Saliba Motta, 260
8ª reunião	20	agosto	8h30min	Pólo de Desenvolvimento (PODI) - R: Saliba Motta, 260
9ª reunião	17	setembro	8h30min	Pólo de Desenvolvimento (PODI) - R: Saliba Motta, 260
10ª reunião	15	outubro	8h30min	Pólo de Desenvolvimento (PODI) - R: Saliba Motta, 260
11ª reunião	19	novembro	8h30min	Pólo de Desenvolvimento (PODI) - R: Saliba Motta, 260
12ª reunião (Festiva)	a definir	dezembro	a definir	Pólo de Desenvolvimento (PODI) - R: Saliba Motta, 260

Obs.: Conforme definição do Conselho em 30/12/2007, as reuniões serão realizadas sempre às terças-feiras de cada mês, às 8h30min. Podendo haver reuniões extraordinárias sempre que o Conselho assim conceder.

### Calendário das Reuniões Mensais do Conselho Municipal de Turismo - CMT

2008				
	Dia	Mês	Horário	Local
1ª reunião	22	janeiro	8h30min	Sala de Reunião da SEDE - Paço Municipal - 4º andar
Reunião Extraordinária	12	fevereiro	8h30min	Sala de Reunião da SEDE - Paço Municipal - 4º andar
Posse dos Conselheiros	4	março	16h	Gabinete do Prefeito - Paço Municipal - 6º andar
2ª reunião	cancelada em razão da posse			PODI - Rua Saliba Motta, 260, Jd. Pelegrino
3ª reunião	1	abril	8h30min	PODI - Rua Saliba Motta, 260, Jd. Pelegrino
4ª reunião	6	maio	8h30min	PODI - Rua Saliba Motta, 260, Jd. Pelegrino
5ª reunião	3	junho	8h30min	PODI - Rua Saliba Motta, 260, Jd. Pelegrino
6ª reunião	1	julho	8h30min	PODI - Rua Saliba Motta, 260, Jd. Pelegrino
7ª reunião	5	agosto	8h30min	PODI - Rua Saliba Motta, 260, Jd. Pelegrino
8ª reunião	2	setembro	8h30min	PODI - Rua Saliba Motta, 260, Jd. Pelegrino
9ª reunião	7	outubro	8h30min	PODI - Rua Saliba Motta, 260, Jd. Pelegrino
10ª reunião	4	novembro	8h30min	PODI - Rua Saliba Motta, 260, Jd. Pelegrino
11ª reunião (Festiva)	a definir	dezembro	a definir	PODI - Rua Saliba Motta, 260, Jd. Pelegrino

Obs.: Conforme definição do Conselho em 22/01/2008, as reuniões serão realizadas sempre às primeiras terças-feiras de cada mês, às 8h30min. Podendo haver reuniões extraordinárias sempre que o Conselho assim conceder.



Secretaria de Finanças

MUNICÍPIO DE SOROCABA  
RELATORIO RESUMIDO DA EXECUCAO ORCAMENTARIA  
BALANCO ORCAMENTARIO  
ORCAMENTOS FISCAL E DA SEGURIDADE SOCIAL

Período de Referência: JANEIRO a FEVEREIRO 2008 / BIMESTRE: JANEIRO-FEVEREIRO

R\$ 1,00

RECEITAS	Previsão Inicial		Previsão Atualizada		RECEITAS REALIZADAS		SALDO A REALIZAR (a-c)
	No Bimestre	Ate o Bimestre	No Bimestre	Ate o Bimestre	No Bimestre	Ate o Bimestre	
RECEITAS (EXCETO INTRA-ORCAMENTARIAS) (I)	925.488.998,00	925.488.998,00	925.488.998,00	925.488.998,00	925.488.998,00	925.488.998,00	0,00
RECEITAS CORRENTES	800.000,00	800.000,00	800.000,00	800.000,00	800.000,00	800.000,00	0,00
receitas tributárias	380.000,00	380.000,00	380.000,00	380.000,00	380.000,00	380.000,00	0,00
impostos	180.000,00	180.000,00	180.000,00	180.000,00	180.000,00	180.000,00	0,00
taxas	200.000,00	200.000,00	200.000,00	200.000,00	200.000,00	200.000,00	0,00
receita de contribuições de melhoria	30.000,00	30.000,00	30.000,00	30.000,00	30.000,00	30.000,00	0,00
receita de contribuições sociais	32.000,00	32.000,00	32.000,00	32.000,00	32.000,00	32.000,00	0,00
receita patrimonial	12.000,00	12.000,00	12.000,00	12.000,00	12.000,00	12.000,00	0,00
receitas imobiliárias	112.000,00	112.000,00	112.000,00	112.000,00	112.000,00	112.000,00	0,00
receitas de valores mobiliários	14.800,00	14.800,00	14.800,00	14.800,00	14.800,00	14.800,00	0,00
receitas de serviços	119.400,00	119.400,00	119.400,00	119.400,00	119.400,00	119.400,00	0,00
transferências correntes	480.300,00	480.300,00	480.300,00	480.300,00	480.300,00	480.300,00	0,00
transferências intergovernamentais	7.300,00	7.300,00	7.300,00	7.300,00	7.300,00	7.300,00	0,00
transferências de convênios	14.000,00	14.000,00	14.000,00	14.000,00	14.000,00	14.000,00	0,00
outras receitas correntes	14.000,00	14.000,00	14.000,00	14.000,00	14.000,00	14.000,00	0,00
multas e juros de mora	10.000,00	10.000,00	10.000,00	10.000,00	10.000,00	10.000,00	0,00
indenizações e ressarcimentos	19.800,00	19.800,00	19.800,00	19.800,00	19.800,00	19.800,00	0,00
receitas de divisões e afins	12.800,00	12.800,00	12.800,00	12.800,00	12.800,00	12.800,00	0,00
receitas correntes diversas	12.800,00	12.800,00	12.800,00	12.800,00	12.800,00	12.800,00	0,00
RECEITAS DE CAPITAL	125.488.998,00	125.488.998,00	125.488.998,00	125.488.998,00	125.488.998,00	125.488.998,00	0,00
operações de crédito	21.000,00	21.000,00	21.000,00	21.000,00	21.000,00	21.000,00	0,00
operações de crédito interno	21.000,00	21.000,00	21.000,00	21.000,00	21.000,00	21.000,00	0,00
operações de crédito externo	0,00	0,00	0,00	0,00	0,00	0,00	0,00
alienação de bens	10.000,00	10.000,00	10.000,00	10.000,00	10.000,00	10.000,00	0,00
alienação de bens móveis	8.000,00	8.000,00	8.000,00	8.000,00	8.000,00	8.000,00	0,00
alienação de bens imóveis	2.000,00	2.000,00	2.000,00	2.000,00	2.000,00	2.000,00	0,00
transferências de capital	10.000,00	10.000,00	10.000,00	10.000,00	10.000,00	10.000,00	0,00
transferências de convênios	37.300,00	37.300,00	37.300,00	37.300,00	37.300,00	37.300,00	0,00
RECEITAS (INTRA-ORCAMENTARIAS) (II)	37.322.496,00	37.322.496,00	37.322.496,00	37.322.496,00	37.322.496,00	37.322.496,00	0,00
SUBTOTAL DAS RECEITAS (III) = (I+II)	1.012.811.494,00	1.012.811.494,00	1.012.811.494,00	1.012.811.494,00	1.012.811.494,00	1.012.811.494,00	0,00
OPERACOES DE CREDITO / REFINANCIAMENTO (IV)	0,00	0,00	0,00	0,00	0,00	0,00	0,00
operações de crédito interno	0,00	0,00	0,00	0,00	0,00	0,00	0,00
operações de crédito externo	0,00	0,00	0,00	0,00	0,00	0,00	0,00
contratos	0,00	0,00	0,00	0,00	0,00	0,00	0,00
operações de crédito externo	0,00	0,00	0,00	0,00	0,00	0,00	0,00
móveis	0,00	0,00	0,00	0,00	0,00	0,00	0,00
imóveis	0,00	0,00	0,00	0,00	0,00	0,00	0,00
SUBTOTAL COM REFINANCIAMENTO (V) = (IV + V)	0,00	0,00	0,00	0,00	0,00	0,00	0,00
DEPÓSITO (VI)	0,00	0,00	0,00	0,00	0,00	0,00	0,00
TOTAL (VII) = (V + VI)	0,00	0,00	0,00	0,00	0,00	0,00	0,00
SALDOS DE EXECUCOES ANTERIORES	0,00	0,00	0,00	0,00	0,00	0,00	0,00

MUNICÍPIO DE SOROCABA  
RELATORIO RESUMIDO DA EXECUCAO ORCAMENTARIA  
BALANCO ORCAMENTARIO  
ORCAMENTOS FISCAL E DA SEGURIDADE SOCIAL

Período de Referência: JANEIRO a FEVEREIRO 2008 / BIMESTRE: JANEIRO-FEVEREIRO

R\$ 1,00

DESPESAS INTRA-ORCAMENTARIAS	Dotacao Inicial		Dotacao Atualizada		DESPESAS EMPENHADAS		DESPESAS LIQUIDADAS		SALDO A LIQUIDAR (f-j)
	(d)	Creditos Adicionais (e)	(f) = (d+e)	No Bimestre (g)	Ate o Bimestre (h)	No Bimestre (i)	Ate o Bimestre (j)		
DESPESAS (EXCETO INTRA-ORCAMENTARIAS) (VIII)	975.488.998,00	7.635.315,37	983.124.313,37	414.764.560,37	414.764.560,37	105.409.456,75	105.409.456,75	10,72	877.714.856,62
DESPESAS CORRENTES	295.718.178,25	0,00	295.718.178,25	80.851.691,99	80.851.691,99	38.306.978,70	38.306.978,70	12,95	257.411.199,55
pessoal e encargos sociais	9.938.289,00	0,00	9.938.289,00	4.062.416,74	4.062.416,74	2.311.010,33	2.311.010,33	23,25	7.627.278,67
juros e encargos da dívida	413.048.839,75	1.689.576,37	414.738.416,12	231.289.660,40	231.289.660,40	47.144.753,57	47.144.753,57	11,36	367.593.662,55
outras despesas correntes	224.719.034,00	5.945.739,00	230.664.773,00	92.465.252,20	92.465.252,20	15.665.903,14	15.665.903,14	6,79	214.998.869,86
DESPESAS DE CAPITAL	2.885.000,00	0,00	2.885.000,00	2.799.450,66	2.799.450,66	0,00	0,00	0,00	2.885.000,00
investimentos / inversões financeiras	12.420.545,00	0,00	12.420.545,00	3.296.088,38	3.296.088,38	1.980.811,01	1.980.811,01	15,94	10.439.733,99
amortização / refinanciamento da dívida	2.726.203,37	0,00	2.726.203,37	0,00	0,00	0,00	0,00	0,00	2.726.203,37
RESERVA DE CONTINGENCIA	37.232.496,00	0,00	37.232.496,00	9.529.061,18	9.529.061,18	6.732.113,91	6.732.113,91	18,08	30.500.382,09
reserva de contingencia	0,00	0,00	0,00	0,00	0,00	0,00	0,00	0,00	0,00
DESPESAS (INTRA-ORCAMENTARIAS) (IX)	0,00	0,00	0,00	0,00	0,00	0,00	0,00	0,00	0,00
AMORTIZACAO DA DIVIDA/ REFINANCIAMENTO (X)	0,00	0,00	0,00	0,00	0,00	0,00	0,00	0,00	0,00
Amortizacão da Dívida Interna	0,00	0,00	0,00	0,00	0,00	0,00	0,00	0,00	0,00
dívida mobiliária	0,00	0,00	0,00	0,00	0,00	0,00	0,00	0,00	0,00
outras dívidas	0,00	0,00	0,00	0,00	0,00	0,00	0,00	0,00	0,00
Amortizacão da Dívida Externa	0,00	0,00	0,00	0,00	0,00	0,00	0,00	0,00	0,00
dívida mobiliária	0,00	0,00	0,00	0,00	0,00	0,00	0,00	0,00	0,00
outras dívidas	0,00	0,00	0,00	0,00	0,00	0,00	0,00	0,00	0,00
SUBTOTAL COM REFINANCIAMENTO (XII) = (X + XI)	1.012.721.494,00	7.635.315,37	1.020.356.809,37	424.293.621,55	424.293.621,55	112.141.570,66	112.141.570,66	10,99	908.215.238,71
SUPERAVIT (XIII)	0,00	0,00	0,00	0,00	0,00	0,00	62.076.453,83	0,00	62.076.453,83
TOTAL (XIV) = (XII + XIII)	1.012.721.494,00	7.635.315,37	1.020.356.809,37	424.293.621,55	424.293.621,55	112.141.570,66	174.218.024,49	17,07	846.138.784,88

MUNICÍPIO DE SOROCABA									CONAM
RELATORIO RESUMIDO DA EXECUCAO ORCAMENTARIA									
BALANCO ORCAMENTARIO									
ORCAMENTOS FISCAL E DA SEGURIDADE SOCIAL									
Periodo de Referencia: JANEIRO a FEVEREIRO 2008 / BIMESTRE: JANEIRO-FEVEREIRO									
RRBO - ANEXO I (LRF, Art. 52, inciso I, alneas "a" e "b" do inciso II e paragrafo 1o)									
R\$ 1,00									
RECEITAS INTRA-ORCAMENTARIAS	Previsao Inicial	Previsao Atualizada (a)	RECEITAS REALIZADAS				SALDO A REALIZAR (a-c)		
			No Bimestre (b)	% (b/a)	Ate o Bimestre (c)	% (c/a)			
RECEITAS CORRENTES - INTRA-ORCAMENTARIAS receita de contribuicoes (i-o) contribuicoes sociais (i-o)	37.232.496,00	37.944.439,96	6.239.055,95	16,44	6.239.055,95	16,44	31.705.384,01		
<b>TOTAL DAS RECEITAS INTRA-ORCAMENTARIAS</b>	<b>37.232.496,00</b>	<b>37.944.439,96</b>	<b>6.453.963,87</b>	<b>17,00</b>	<b>6.453.963,87</b>	<b>17,00</b>	<b>31.490.476,09</b>		

MUNICÍPIO DE SOROCABA										CONAM
RELATORIO RESUMIDO DA EXECUCAO ORCAMENTARIA										
DEMONSTRATIVO DA EXECUCAO DAS DESPESAS POR FUNCAO E SUBFUNCAO										
ORCAMENTOS FISCAL E DA SEGURIDADE SOCIAL										
Periodo de Referencia: JANEIRO a FEVEREIRO 2008 / BIMESTRE: JANEIRO-FEVEREIRO										
RRBO - ANEXO II (LRF, Art. 52, inciso II, alinea "c")										
R\$ 1,00										
FUNCAO/SUBFUNCAO	Dotacao Inicial (d)	Dotacao Atualizada (e)	DESPESAS EMPENHADAS		DESPESAS LIQUIDADAS				SALDO A LIQUIDAR (a-e)	
			No Bimestre (g)	Ate o Bimestre (h)	No Bimestre (i)	Ate o Bimestre (j)	% (j/f)			
DESPESAS (EXCETO INTRA-ORCAMENTARIAS) (I)	975.488.998,00	983.124.313,37	414.764.560,37	414.764.560,37	105.409.456,75	105.409.456,75	93,99	10,72	877.714.856,62	
<b>LEGISLATIVA</b>										
administracao geral	22.237.720,00	22.237.720,00	13.502.692,98	13.502.692,98	2.427.018,46	2.427.018,46	2,16	10,91	19.810.701,54	
formacao de recursos humanos	25.000,00	25.000,00	0,00	0,00	0,00	0,00	0,00	0,00	25.000,00	
comunicacao social	200.000,00	200.000,00	0,00	0,00	0,00	0,00	0,00	0,00	200.000,00	
<b>JUDICIARIA</b>										
acao judiciaria	80.000,00	152.000,00	5.208,00	5.208,00	0,00	0,00	0,00	0,00	152.000,00	
<b>ESSENCIAL A JUSTICA</b>										
administracao geral	7.347.301,00	7.275.301,00	1.350.226,37	1.350.226,37	1.198.729,34	1.198.729,34	1,06	16,47	6.076.571,66	
<b>ADMINISTRACAO</b>										
administracao geral	104.908.066,00	109.594.066,00	53.117.493,22	53.117.493,22	17.135.647,26	17.135.647,26	15,28	15,63	92.458.418,74	
controle interno	3.206.095,00	3.206.095,00	418.767,11	418.767,11	311.316,90	311.316,90	0,27	9,71	2.894.778,10	
tecnologia da informacao	3.470.000,00	3.470.000,00	199.849,58	199.849,58	7.758,40	7.758,40	0,00	0,22	3.462.241,60	
formacao de recursos humanos	286.000,00	286.000,00	4.490,40	4.490,40	0,00	0,00	0,00	0,00	286.000,00	
administracao de receitas	7.862.113,00	7.862.113,00	2.338.131,46	2.338.131,46	902.329,77	902.329,77	0,80	11,47	6.959.783,23	
assistencia a crianca e ao adolescente	800.000,00	632.000,00	0,00	0,00	0,00	0,00	0,00	0,00	632.000,00	
<b>SEGURANCA PUBLICA</b>										
administracao geral	656.000,00	431.000,00	70.649,33	70.649,33	18.000,00	18.000,00	0,01	4,17	413.000,00	
policciamento	12.572.232,00	12.824.232,00	2.412.738,32	2.412.738,32	1.948.853,46	1.948.853,46	1,73	15,19	10.875.378,54	
defesa civil	351.000,00	351.000,00	83.959,00	83.959,00	60.241,01	60.241,01	0,05	17,16	290.758,99	
<b>ASSISTENCIA SOCIAL</b>										
administracao geral	6.373.001,00	6.222.001,00	1.490.408,45	1.490.408,45	956.360,19	956.360,19	0,85	15,37	5.265.640,81	
assistencia ao idoso	265.124,00	265.124,00	195.024,00	195.024,00	33.254,00	33.254,00	0,02	12,54	231.870,00	
assistencia ao portador de deficiencia	919.940,00	919.940,00	528.094,30	528.094,30	100.644,30	100.644,30	0,08	10,94	819.295,70	
assistencia a crianca e ao adolescente	3.243.712,00	3.243.712,00	1.571.207,36	1.571.207,36	293.430,20	293.430,20	0,26	9,04	2.950.281,80	
assistencia comunitaria	6.877.132,00	7.199.132,00	3.221.875,29	3.221.875,29	1.061.632,22	1.061.632,22	0,94	14,74	6.137.499,78	
<b>PREVIDENCIA SOCIAL</b>										
administracao geral	20.171.269,00	20.171.269,00	18.211.868,28	18.211.868,28	3.062.618,39	3.062.618,39	2,73	15,18	17.108.650,61	
previdencia do regime estatutario	46.222.063,00	46.222.063,00	40.071.134,96	40.071.134,96	5.967.654,72	5.967.654,72	5,32	12,91	40.254.408,28	
<b>SAUDE</b>										
atencao basica	65.912.969,50	65.893.523,87	26.613.195,85	26.613.195,85	13.807.509,77	13.807.509,77	12,31	20,95	52.086.014,10	
assistencia hospitalar e ambulatorial	109.509.301,75	109.509.301,75	41.068.069,51	41.068.069,51	12.501.502,23	12.501.502,23	11,14	11,41	97.007.799,52	
suporte profilatico e terapeutico	9.830.693,00	9.890.454,00	3.192.188,38	3.192.188,38	603.855,32	603.855,32	0,53	6,10	9.286.598,68	
vigilancia sanitaria	1.134.000,00	1.184.000,00	0,00	0,00	0,00	0,00	0,00	0,00	1.184.000,00	
vigilancia epidemiologica	5.510.286,75	5.735.286,75	398.587,55	398.587,55	380.241,92	380.241,92	0,33	6,62	5.355.044,83	
<b>TRABALHO</b>										
empregabilidade	2.143.068,00	2.218.068,00	403.637,54	403.637,54	263.605,05	263.605,05	0,23	11,88	1.954.462,95	
<b>EDUCACAO</b>										
administracao geral	9.957.652,00	9.907.652,00	841.670,89	841.670,89	229.341,38	229.341,38	0,20	2,31	9.678.310,62	

MUNICÍPIO DE SOROCABA									
RELATORIO RESUMIDO DA EXECUCAO ORCAMENTARIA									
DEMONSTRATIVO DA EXECUCAO DAS DESPESAS POR FUNCAO E SUBFUNCAO									
ORCAMENTOS FISCAL E DA SEGURIDADE SOCIAL									
Periodo de Referencia: JANEIRO a FEVEREIRO 2008 / BIMESTRE: JANEIRO-FEVEREIRO									
RRBO - ANEXO II (LRF, Art. 52, inciso II, alinea "c")									
R\$ 1,00									
FUNCAO/SUBFUNCAO	Dotacao Inicial	Dotacao Atualizada (a)	DESPESAS EMPENHADAS		DESPESAS LIQUIDADAS				SALDO A LIQUIDAR (a-e)
			No Bimestre (b)	Ate o Bimestre (c)	no Bimestre (d)	Ate o Bimestre (e)	%(e/total e)	%(e/a)	
alimentacao e nutricao	34.011.100,00	34.890.100,00	7.220.955,01	7.220.955,01	2.226.736,44	2.226.736,44	1,98	6,38	32.663.363,56
ensino fundamental	78.937.300,00	78.937.300,00	16.375.578,15	16.375.578,15	5.720.023,69	5.720.023,69	5,10	7,24	73.217.276,31
ensino medio	3.005.192,00	3.005.192,00	354.657,04	354.657,04	354.657,04	354.657,04	0,31	11,80	2.650.534,96
ensino superior	1.080.000,00	1.080.000,00	457.076,99	457.076,99	79.480,53	79.480,53	0,07	7,35	1.000.519,47
educacao infantil	56.350.076,00	56.350.076,00	12.013.886,58	12.013.886,58	4.079.971,00	4.079.971,00	3,63	7,24	52.270.105,00
<b>CULTURA</b>									
administracao geral	3.266.296,00	3.266.296,00	986.578,59	986.578,59	499.727,59	499.727,59	0,44	15,29	2.766.568,41
diffusao cultural	4.605.000,00	4.895.000,00	2.293.517,25	2.293.517,25	1.883.866,30	1.883.866,30	1,67	38,48	3.011.133,70
<b>DIREITOS DA CIDADANIA</b>									
infra-estrutura urbana	120.000,00	120.000,00	0,00	0,00	0,00	0,00	0,00	0,00	120.000,00
<b>URBANISMO</b>									
administracao geral	8.466.146,00	8.466.146,00	1.692.138,26	1.692.138,26	935.361,48	935.361,48	0,83	11,04	7.530.784,52
infra-estrutura urbana	21.361.700,00	21.361.700,00	13.661.429,82	13.661.429,82	1.570.125,39	1.570.125,39	1,40	7,35	19.791.574,61
servicos urbanos	37.187.201,80	37.187.201,80	26.283.704,76	26.283.704,76	2.649.802,79	2.649.802,79	2,36	7,12	34.537.399,01
transportes coletivos urbanos	3.170.314,20	4.516.814,20	3.718.692,58	3.718.692,58	1.654.044,40	1.654.044,40	1,47	36,61	2.862.769,80
transporte rodoviario	45.100.000,00	45.100.000,00	3.060.200,00	3.060.200,00	60.200,00	60.200,00	0,05	0,13	45.039.800,00
<b>HABITACAO</b>									
habitacao urbana	36.527.126,00	36.527.126,00	11.626.345,00	11.626.345,00	1.442.753,46	1.442.753,46	1,28	3,94	35.084.372,54
<b>SANEAMENTO</b>									
saneamento basico urbano	118.184.000,00	118.184.000,00	75.543.772,71	75.543.772,71	11.534.204,81	11.534.204,81	10,28	9,75	106.649.795,19
<b>GESTAO AMBIENTAL</b>									
preservacao e conservacao ambiental	2.479.500,00	2.479.500,00	1.569.611,71	1.569.611,71	33.837,10	33.837,10	0,03	1,36	2.445.662,90
<b>COMERCIO E SERVICOS</b>									
promocao comercial	1.797.282,00	1.797.282,00	279.261,19	279.261,19	186.504,77	186.504,77	0,16	10,37	1.610.777,23
<b>COMUNICACOES</b>									
administracao geral	1.488.560,00	1.488.560,00	207.784,60	207.784,60	200.169,60	200.169,60	0,17	13,44	1.288.390,40
comunicacao social	1.930.000,00	1.830.000,00	562.844,65	562.844,65	126.705,22	126.705,22	0,11	6,92	1.703.294,78
<b>TRANSPORTE</b>									
administracao geral	12.250.000,00	12.113.500,00	12.113.500,00	12.113.500,00	1.920.000,00	1.920.000,00	1,71	15,85	10.193.500,00
comunicacao social	100.000,00	50.000,00	0,00	0,00	0,00	0,00	0,00	0,00	50.000,00
<b>DESPORTO E LAZER</b>									
administracao geral	4.863.063,00	4.863.063,00	1.148.245,11	1.148.245,11	643.950,93	643.950,93	0,57	13,24	4.219.112,07
desporto de rendimento	700.000,00	700.000,00	98.273,00	98.273,00	92.273,00	92.273,00	0,08	13,18	607.727,00
desporto comunitario	1.821.256,00	2.171.256,00	628.973,26	628.973,26	212.739,12	212.739,12	0,18	9,79	1.958.516,88
lazer	121.000,00	121.000,00	28.570,57	28.570,57	21.780,57	21.780,57	0,01	18,00	99.219,43
<b>ENCARGOS ESPECIAIS</b>									
servico da divida interna	19.743.834,00	19.743.834,00	4.465.870,12	4.465.870,12	3.136.099,75	3.136.099,75	2,79	15,88	16.607.734,25
outros encargos especiais	7.992.200,00	7.992.200,00	7.061.925,29	7.061.925,29	872.897,48	872.897,48	0,77	10,92	7.119.302,52
<b>RESERVA DE CONTINGENCIA</b>									

MUNICÍPIO DE SOROCABA									
RELATORIO RESUMIDO DA EXECUCAO ORCAMENTARIA									
DEMONSTRATIVO DA EXECUCAO DAS DESPESAS POR FUNCAO E SUBFUNCAO									
ORCAMENTOS FISCAL E DA SEGURIDADE SOCIAL									
Periodo de Referencia: JANEIRO a FEVEREIRO 2008 / BIMESTRE: JANEIRO-FEVEREIRO									
RRBO - ANEXO II (LRF, Art. 52, inciso II, alinea "c")									
R\$ 1,00									
FUNCAO/SUBFUNCAO	Dotacao Inicial	Dotacao Atualizada (a)	DESPESAS EMPENHADAS		DESPESAS LIQUIDADAS				SALDO A LIQUIDAR (a-e)
			No Bimestre (b)	Ate o Bimestre (c)	no Bimestre (d)	Ate o Bimestre (e)	%(e/total e)	%(e/a)	
reserva de contingencia	2.726.203,37	2.726.203,37	0,00	0,00	0,00	0,00	0,00	0,00	2.726.203,37
<b>DESPESAS (INTRA-ORCAMENTARIAS) (II)</b>	<b>37.232.496,00</b>	<b>37.232.496,00</b>	<b>9.529.061,18</b>	<b>9.529.061,18</b>	<b>6.732.113,91</b>	<b>6.732.113,91</b>	<b>6,00</b>	<b>18,08</b>	<b>30.500.382,09</b>
<b>TOTAL</b>	<b>1.012.721.494,00</b>	<b>1.020.356.809,37</b>	<b>424.293.621,55</b>	<b>424.293.621,55</b>	<b>112.141.570,66</b>	<b>112.141.570,66</b>	<b>100,00</b>	<b>10,99</b>	<b>908.215.238,71</b>

MUNICÍPIO DE SOROCABA									
RELATORIO RESUMIDO DA EXECUCAO ORCAMENTARIA									
DEMONSTRATIVO DA EXECUCAO DAS DESPESAS POR FUNCAO E SUBFUNCAO									
ORCAMENTOS FISCAL E DA SEGURIDADE SOCIAL									
Periodo de Referencia: JANEIRO a FEVEREIRO 2008 / BIMESTRE: JANEIRO-FEVEREIRO									
RRBO - ANEXO II (LRF, Art. 52, inciso II, alinea "c")									
R\$ 1,00									
FUNCAO/SUBFUNCAO	Dotacao Inicial	Dotacao Atualizada (a)	DESPESAS EMPENHADAS		DESPESAS LIQUIDADAS				SALDO A LIQUIDAR (a-e)
			No Bimestre (b)	Ate o Bimestre (c)	no Bimestre (d)	Ate o Bimestre (e)	%(e/total e)	%(e/a)	
<b>DESPESAS (INTRA-ORCAMENTARIAS)</b>									
<b>LEGISLATIVA</b>									
administracao geral	437.280,00	437.280,00	437.000,00	437.000,00	91.136,11	91.136,11	1,35	20,84	346.143,89
<b>ESSENCIAL A JUSTICA</b>									
administracao geral	826.748,00	826.748,00	160.843,26	160.843,26	160.843,26	160.843,26	2,38	19,45	665.904,74
<b>ADMINISTRACAO</b>									
administracao geral	6.341.699,00	6.341.699,00	3.770.535,43	3.770.535,43	1.319.452,05	1.319.452,05	19,59	20,80	5.022.246,95
controle interno	202.722,00	202.722,00	28.874,10	28.874,10	28.874,10	28.874,10	0,42	14,24	173.847,90
administracao de receitas	446.170,00	446.170,00	74.989,84	74.989,84	74.989,84	74.989,84	1,11	16,80	371.180,16
<b>SEGURANCA PUBLICA</b>									
policimento	1.674.788,00	1.674.788,00	268.354,39	268.354,39	268.354,39	268.354,39	3,98	16,02	1.406.433,61
<b>ASSISTENCIA SOCIAL</b>									
administracao geral	599.791,00	599.791,00	108.890,98	108.890,98	108.890,98	108.890,98	1,61	18,15	490.900,02
<b>SAUDE</b>									
atencao basica	4.350.069,00	4.350.069,00	530.270,24	530.270,24	530.270,24	530.270,24	7,87	12,18	3.819.798,76
assistencia hospitalar e ambulatorial	7.148.980,00	7.148.980,00	1.252.683,42	1.252.683,42	1.252.683,42	1.252.683,42	18,60	17,52	5.896.296,58
<b>TRABALHO</b>									
empregabilidade	111.521,00	111.521,00	17.091,56	17.091,56	17.091,56	17.091,56	0,25	15,32	94.429,44
<b>EDUCACAO</b>									
ensino fundamental	6.137.677,00	6.137.677,00	1.189.764,80	1.189.764,80	1.189.764,80	1.189.764,80	17,67	19,38	4.947.912,20
ensino medio	367.738,00	367.738,00	69.228,96	69.228,96	69.228,96	69.228,96	1,02	18,82	298.509,04
educacao infantil	5.305.265,00	5.305.265,00	1.113.891,79	1.113.891,79	1.113.891,79	1.113.891,79	16,54	20,99	4.191.373,21
<b>CULTURA</b>									
administracao geral	460.404,00	460.404,00	53.037,41	53.037,41	53.037,41	53.037,41	0,78	11,51	407.366,59
<b>URBANISMO</b>									
administracao geral	744.309,00	744.309,00	167.515,11	167.515,11	167.515,11	167.515,11	2,48	22,50	576.793,89
servicos urbanos	394.700,00	394.700,00	40.884,59	40.884,59	40.884,59	40.884,59	0,60	10,35	353.815,41
<b>HABITACAO</b>									
habitacao urbana	1.005.419,00	1.005.419,00	146.673,31	146.673,31	146.673,31	146.673,31	2,17	14,58	858.745,69
<b>COMERCIO E SERVICOS</b>									
promocao comercial	103.298,00	103.298,00	5.393,43	5.393,43	5.393,43	5.393,43	0,08	5,22	97.904,57
<b>DESPORTO E LAZER</b>									
administracao geral	573.918,00	573.918,00	93.138,56	93.138,56	93.138,56	93.138,56	1,38	16,22	480.779,44
<b>TOTAL DAS INTRA-ORCAMENTARIAS</b>	<b>37.232.496,00</b>	<b>37.232.496,00</b>	<b>9.529.061,18</b>	<b>9.529.061,18</b>	<b>6.732.113,91</b>	<b>6.732.113,91</b>	<b>100,00</b>	<b>18,08</b>	<b>30.500.382,09</b>

CN-SIFPM		MUNICÍPIO DE SOROCABA							CONAM
Relatorio Resumido da Execucao Orcamentaria Demonstrativo da Receita Corrente Liquida Orcamentos Fiscal e Da Seguridade Social									
RRBO - ANEXO III (LRF, Art.53, inciso I)		Periodo de Referencia: MARCO/2007 A FEVEREIRO/2008							R\$ 1,00
ESPECIFICACAO	EVOLUCAO DA RECEITA REALIZADA NOS ULTIMOS 12 MESES								
	MARCO/2007	ABRIL/2007	MAIO/2007	JUNHO/2007	JULHO/2007	AGOSTO/2007	SETEMBRO/2007		
<b>RECEITAS CORRENTES (I)</b>									
Receita Tributaria									
IPTU	10.197.947,45	4.943.408,28	5.498.839,59	4.389.032,40	4.015.242,04	4.458.823,94	2.949.868,41		
ISS	5.944.107,53	6.395.340,38	6.522.485,77	6.552.120,42	6.705.028,44	6.348.263,28	7.616.897,43		
ITBI	929.153,22	1.031.086,87	1.013.397,62	1.044.877,04	1.402.988,72	1.282.596,13	1.823.097,82		
Outras Receitas Tributarias	8.459.399,39	3.653.174,40	4.134.796,07	3.438.948,95	3.735.556,57	3.814.189,55	3.199.164,13		
Receitas de Contribuicoes	10.421.297,54	12.820.443,34	10.271.364,84	10.504.252,10	10.331.078,86	10.581.998,62	12.434.877,74		
Receita Patrimonial	2.736.341,19	2.797.809,61	2.897.188,29	1.343.711,76	4.105.589,80	2.006.869,36	2.102.999,69		
Receita Servicos	15.416.296,50	14.229.399,94	15.964.640,88	15.899.622,32	16.535.335,64	15.445.213,72	14.844.023,32		
Transferencias Correntes									
Cota-Parte do FPM	2.041.984,67	2.127.477,90	2.941.318,37	2.668.150,38	2.074.981,84	2.189.444,69	2.254.717,93		
Cota-Parte do ICMS	15.186.563,19	14.899.921,47	18.768.015,29	16.978.067,41	19.493.411,81	15.466.070,91	19.005.379,81		
Cota-Parte do IPVA	8.658.644,48	2.564.281,03	1.615.572,03	2.337.868,44	1.961.355,79	2.121.071,35	2.043.727,80		
Transferencias do FUNDEF	3.795.103,67	5.560.926,86	5.833.799,14	3.743.124,26	4.454.154,92	3.797.616,51	4.629.404,52		
Outras Transferencias Correntes	7.844.728,33	9.381.893,13	8.785.340,41	8.887.392,71	9.674.455,08	8.840.517,56	8.907.366,44		
Outras Receitas Correntes	5.583.559,97	3.871.569,56	4.151.722,61	3.640.110,51	4.709.594,39	4.514.109,32	3.974.403,73		
<b>DEDUCOES (II)</b>									
Contribuicao para o Plano de Seg. Social Servidor									
Servidor	4.758.460,32	4.575.611,16	4.517.754,40	4.588.149,40	4.594.060,78	4.678.158,02	4.653.347,96		
Compensacao Financeira entre Regimes de Previdencia	0,00	2.895.642,12	443.700,48	441.810,36	441.226,28	440.745,48	2.297.992,10		
Receitas Transf Intrag Adm Dir/Ind e Fund	5.662.837,22	5.349.190,06	5.309.909,96	5.474.292,34	5.295.791,80	5.463.095,12	5.483.537,68		
Deducao da Receita para a Formacao do FUNDEF	2.845.797,84	3.402.664,43	6.320.089,18	3.787.057,67	3.780.859,63	3.139.886,65	3.738.545,40		
<b>RECEITA CORRENTE LIQUIDA (III) = (I - II)</b>	<b>83.948.031,75</b>	<b>68.053.625,00</b>	<b>71.807.026,89</b>	<b>67.135.968,93</b>	<b>75.086.835,41</b>	<b>67.144.899,67</b>	<b>69.612.505,63</b>		

CN-SIFPM		MUNICÍPIO DE SOROCABA							CONAM
Relatorio Resumido da Execucao Orcamentaria Demonstrativo da Receita Corrente Liquida Orcamentos Fiscal e Da Seguridade Social									
RRBO - ANEXO III (LRF, Art.53, inciso I)		Periodo de Referencia: MARCO/2007 A FEVEREIRO/2008							R\$ 1,00
ESPECIFICACAO	EVOLUCAO DA RECEITA REALIZADA NOS ULTIMOS 12 MESES					TOTAL (ULTIMOS 12 MESES)	PREVISAO ATUALIZADA 2008		
	OUTUBRO/2007	NOVEMBRO/2007	DEZEMBRO/2007	JANEIRO/2008	/				
<b>RECEITAS CORRENTES (I)</b>									
Receita Tributaria									
IPTU	4.455.347,25	3.476.962,23	3.298.067,88	706.454,37	7.818.913,95	56.208.907,79	56.620.000,00		
ISS	6.949.728,59	28.586.152,78	7.211.246,13	7.414.554,33	7.452.904,76	82.257.942,92	89.700.000,00		
ITBI	1.653.119,42	1.089.966,75	1.612.964,94	1.673.561,66	1.135.706,01	15.692.516,20	14.950.000,00		
Outras Receitas Tributarias	3.860.945,21	2.976.544,58	4.531.123,81	1.637.927,36	4.865.748,72	48.318.696,24	48.910.000,00		
Receitas de Contribuicoes	10.506.537,08	5.511.792,18	9.371.474,11	5.969.277,34	0,00	114.625.053,47	70.681.022,28		
Receita Patrimonial	2.597.525,94	1.345.701,85	1.606.756,76	1.423.248,02	108.500,12	25.840.565,56	14.991.957,20		
Receita Servicos	17.292.369,66	8.273.062,87	9.119.412,92	8.922.604,86	0,00	159.890.442,44	119.412.665,00		
Transferencias Correntes									
Cota-Parte do FPM	2.133.516,63	2.501.503,70	3.700.855,34	3.008.370,31	2.922.205,44	30.564.527,20	32.502.000,00		
Cota-Parte do ICMS	22.137.775,13	16.548.586,07	19.132.440,72	20.332.048,72	18.168.013,37	216.116.293,90	222.030.000,00		
Cota-Parte do IPVA	1.806.061,69	1.071.090,81	1.299.724,06	21.831.399,16	11.756.955,19	59.067.751,83	57.900.000,00		
Transferencias do FUNDEF	5.399.548,38	4.092.999,85	5.059.310,61	7.017.220,36	6.142.394,18	59.525.603,26	64.800.000,00		
Outras Transferencias Correntes	9.097.293,28	9.957.117,30	9.583.395,78	8.810.455,49	6.740.057,21	106.510.012,72	110.431.000,00		
Outras Receitas Correntes	5.442.197,42	3.242.173,74	3.818.454,20	6.111.945,88	2.966.415,77	52.937.864,10	57.627.825,00		
<b>DEDUCOES (II)</b>									
Contribuicao para o Plano de Seg. Social Servidor									
Servidor	4.660.911,42	2.317.282,58	4.251.856,69	2.749.796,17	0,00	49.011.565,92	32.736.582,32		
Compensacao Financeira entre Regimes de Previdencia	460.194,38	497.011,79	465.392,58	0,00	0,00	8.383.715,57	0,00		
Receitas Transf Intrag Adm Dir/Ind e Fund	5.385.431,28	2.697.497,81	4.654.224,84	3.219.481,17	0,00	57.229.771,98	37.944.439,96		
Deducao da Receita para a Formacao do FUNDEF	4.226.657,01	3.306.799,11	3.768.745,80	0,00	0,00	38.317.102,72	0,00		
<b>RECEITA CORRENTE LIQUIDA (III) = (I - II)</b>	<b>78.598.771,59</b>	<b>79.855.063,42</b>	<b>66.205.007,35</b>	<b>88.889.790,52</b>	<b>70.077.814,72</b>	<b>874.614.021,44</b>	<b>889.875.447,20</b>		

MUNICÍPIO DE SOROCABA					
RELATORIO RESUMIDO DA EXECUCAO ORCAMENTARIA					
DEMONSTRATIVO DAS RECEITAS E DESPESAS PREVIDENCIARIAS DO REGIME PROPRIO DOS SERVIDORES PUBLICOS					
ORCAMENTO DA SEGURIDADE SOCIAL					
Periodo de Referencia: JANEIRO a FEVEREIRO 2008 / BIMESTRE: JANEIRO-FEVEREIRO					
RRRO - Anexo V (LRF, Art. 53, inciso II)					R\$ 1,00
RECEITAS PREVIDENCIARIAS	PREVISAO INICIAL	PREVISAO ATUALIZADA	RECEITAS REALIZADAS		
			No Bimestre	Ate o Bimestre/ 2008	Ate o Bimestre/ 2007
RECEITAS PREVIDENCIARIAS - RPPS (EXCETO INTRA-ORCAMENTARIAS) (I)	27.371.432,00	27.769.332,00	3.980.942,85	3.980.942,85	8.236.310,92
RECEITAS CORRENTES	27.371.432,00	27.769.332,00	3.980.942,85	3.980.942,85	8.236.310,92
Receita de Contribuicoes	20.843.432,00	21.241.332,00	3.448.869,41	3.448.869,41	6.709.167,36
Pessoal Civil	20.843.432,00	21.241.332,00	3.448.869,41	3.448.869,41	5.888.291,18
Contribuicao do Servidor Ativo Civil	20.176.877,00	20.574.777,00	3.339.888,91	3.339.888,91	5.694.141,90
Contribuicao do Servidor Inativo Civil	544.253,00	544.253,00	90.687,75	90.687,75	158.721,88
Contribuicao de Pensionista Civil	122.302,00	122.302,00	18.292,75	18.292,75	35.427,40
Compensacao Previdenciaria entre RGPS e RPPS					820.876,18
Receita Patrimonial					1.517.344,88
Receitas Imobiliarias					5.694,00
Receitas de Valores Mobiliarios					1.511.650,88
Outras Receitas Correntes	6.528.000,00	6.528.000,00	532.073,44	532.073,44	9.798,68
RECEITAS DE CAPITAL					
RECEITAS PREVIDENCIARIAS - RPPS (INTRA-ORCAMENTARIAS) (II)	29.893.148,63	30.550.248,63	5.013.201,47	5.013.201,47	8.021.101,92
REPASSES PREVIDENCIARIOS P/ COBERTURA DE DEFICIT - RPPS (III)					
OUTROS APORTES AO RPPS (IV)					
<b>TOTAL DAS RECEITAS PREVIDENCIARIAS - RPPS (V)=(I+II+III+IV)</b>	<b>57.264.580,63</b>	<b>58.319.580,63</b>	<b>8.994.144,32</b>	<b>8.994.144,32</b>	<b>16.257.412,84</b>
DESPESAS PREVIDENCIARIAS	DOTACAO INICIAL	DOTACAO ATUALIZADA	DESPESAS LIQUIDADAS		
			No Bimestre	Ate o Bimestre/ 2008	Ate o Bimestre/ 2007
DESPESAS PREVIDENCIARIAS - RPPS (EXCETO INTRA-ORCAMENTARIAS) (VI)	48.056.672,00	48.056.672,00	6.165.012,40	6.165.012,40	5.608.754,68
ADMINISTRACAO	1.816.109,00	1.816.109,00	197.422,72	197.422,72	163.775,17
Despesas Correntes	1.721.109,00	1.721.109,00	197.422,72	197.422,72	163.775,17
Despesas de Capital	95.000,00	95.000,00			
PREVIDENCIA SOCIAL	46.240.563,00	46.240.563,00	5.967.589,68	5.967.589,68	5.444.979,51
Pessoal Civil	46.220.563,00	46.220.563,00	5.967.589,68	5.967.589,68	5.444.979,51
Aposentadorias	33.018.945,00	33.018.945,00	4.256.636,87	4.256.636,87	3.841.023,55
Pensos	9.249.829,00	9.249.829,00	1.165.020,46	1.165.020,46	1.119.911,92
Outros Beneficios Previdenciarios	3.951.789,00	3.951.789,00	545.932,35	545.932,35	484.044,04
Outras Despesas Previdenciarias	20.000,00	20.000,00			
Compensacao Previdenciaria de Aposentadorias entre o RPPS e o RGPS	10.000,00	10.000,00			
Compensacao Previdenciaria de Pensoes entre o RPPS e o RGPS	10.000,00	10.000,00			
DESPESAS PREVIDENCIARIAS - RPPS (INTRA-ORCAMENTARIAS) (VII)					
RESERVA DO RPPS (VIII)	14.032.908,63	14.032.908,63			
<b>TOTAL DAS DESPESAS PREVIDENCIARIAS (IX)=(VI + VII + VIII)</b>	<b>62.089.580,63</b>	<b>62.089.580,63</b>	<b>6.165.012,40</b>	<b>6.165.012,40</b>	<b>5.608.754,68</b>

MUNICÍPIO DE SOROCABA					
RELATORIO RESUMIDO DA EXECUCAO ORCAMENTARIA					
DEMONSTRATIVO DAS RECEITAS E DESPESAS PREVIDENCIARIAS DO REGIME PROPRIO DOS SERVIDORES PUBLICOS					
ORCAMENTO DA SEGURIDADE SOCIAL					
Periodo de Referencia: JANEIRO a FEVEREIRO 2008 / BIMESTRE: JANEIRO-FEVEREIRO					
RRRO - Anexo V (LRF, Art. 53, inciso II)					R\$ 1,00
RESULTADO PREVIDENCIARIO - RPPS (X) = (V - IX)	-4.825.000,00	-3.770.000,00	2.829.131,92	2.829.131,92	10.648.658,16
SALDO DAS DISPONIBILIDADES FINANCEIRAS E INVESTIMENTOS DO RPPS			PERIODO DE REFERENCIA		
			JANEIRO	2008	2007
Caixa			1.678.471,07	3.587.220,06	0,00
Bancos Conta Movimento			4.785,03	2.891,35	1.109,81
Investimentos					
RECEITAS PREVIDENCIARIAS INTRA-ORCAMENTARIAS - RPPS	PREVISAO INICIAL	PREVISAO ATUALIZADA	RECEITAS REALIZADAS		
			No Bimestre	Ate o Bimestre/ 2008	Ate o Bimestre/ 2007
RECEITAS CORRENTES	29.893.148,63	30.550.248,63	5.013.201,47	5.013.201,47	8.021.101,92
Receita de Contribuicoes	29.893.148,63	30.550.248,63	5.013.201,47	5.013.201,47	8.021.101,92
Pessoal Civil	29.893.148,63	30.550.248,63	5.013.201,47	5.013.201,47	8.021.101,92
Contribuicao Patronal de Servidor Ativo Civil	29.893.148,63	30.550.248,63	5.013.201,47	5.013.201,47	8.021.101,92
RECEITAS DE CAPITAL					
<b>TOTAL DAS RECEITAS PREVIDENCIARIAS INTRA-ORCAMENTARIAS</b>	<b>29.893.148,63</b>	<b>30.550.248,63</b>	<b>5.013.201,47</b>	<b>5.013.201,47</b>	<b>8.021.101,92</b>
DESPESAS PREVIDENCIARIAS INTRA-ORCAMENTARIAS - RPPS	DOTACAO INICIAL	DOTACAO ATUALIZADA	DESPESAS LIQUIDADAS		
			No Bimestre	Ate o Bimestre/ 2008	Ate o Bimestre/ 2007
ADMINISTRACAO GERAL (XIV)					
<b>TOTAL DAS DESPESAS PREVIDENCIARIAS INTRA-ORCAMENTARIAS</b>					

PODER / ORGAO	Restos a Pagar Processados					Restos a Pagar Nao Processados				
	Inscritos		Cancelados	Pagos	A Pagar	Inscritos em		Cancelados	Pagos	A Pagar
	Em Exercícios Anteriores	Em 31 de dezembro de 2007				31 de dezembro de 2007				
RESTOS A PAGAR (EXCETO INTRA-ORÇAMENTARIOS) (I)	2.200.663,66	22.236.193,88	0,00	19.259.271,03	5.177.586,51	194.721.922,20	358.434,63	18.113.674,13	176.249.813,44	
<b>LEGISLATIVO</b>										
CAMARA MUNICIPAL	0,00	71.924,39	0,00	0,00	71.924,39	11.728.792,43	0,00	252.430,78	11.476.361,65	
<b>EXECUTIVO</b>										
<b>ADMINISTRACAO DIRETA</b>										
<b>PREFEITURA MUNICIPAL</b>										
CHEFIA DO PODER EXECUTIVO (CPE)	0,00	6.818,18	0,00	6.818,18	0,00	6.865,00	0,00	6.865,00	0,00	
SECRET. DO GOVERNO E PLANEJAMENTO (SGP)	32,00	372.474,21	0,00	369.617,26	2.888,95	1.523.003,63	28.167,31	998.531,41	496.304,91	
SECRETARIA DE NEGOCIOS JURIDICOS (SEJ)	0,00	87.816,13	0,00	87.816,13	0,00	157.827,25	427,46	91.393,77	66.006,02	
SECRETARIA DE ADMINISTRACAO (SEAD)	0,00	382.118,82	0,00	374.534,07	7.584,75	992.268,23	27.471,48	437.300,53	527.496,22	
SECRETARIA DE FINANÇAS (SEF)	2.166.011,86	838.326,21	0,00	838.326,21	2.166.011,86	483.392,13	47.277,85	190.289,86	245.824,42	
SECRETARIA DA CIDADANIA (SECID)	0,00	219.906,34	0,00	198.459,26	21.447,08	324.492,56	5.334,49	200.431,35	118.726,72	
SECRET. DA HAB., URBAN. E MEIO AMB. (SEHAUM)	0,00	362.924,89	0,00	362.924,89	0,00	1.735.117,22	48.550,92	1.108.881,94	577.684,36	
SECRET. DE OBRAS E INFRA-ESTR. URB. (SEOBE)	9.943,22	4.702.663,48	0,00	4.636.703,21	75.903,49	5.553.525,52	41.612,84	2.883.040,63	2.628.872,05	
SECRETARIA DA EDUCACAO (SEDU)	0,00	5.230.326,33	0,00	5.229.416,52	909,81	11.633.776,65	25.308,81	5.475.449,39	6.133.018,45	
SECRETARIA DA SAUDE (SES)	6.450,99	2.848.274,05	0,00	2.854.725,04	0,00	3.701.375,84	65.951,80	1.461.144,40	2.174.279,64	
SECRETARIA DE ESPORTE E LAZER (SEMES)	0,00	241.147,31	0,00	241.147,31	0,00	709.352,38	9.116,33	143.199,46	557.036,59	
SECRETARIA DE TRANSPORTES (SETRAN)	3.122,50	718.344,43	0,00	721.466,93	0,00	1.750.183,72	30.243,10	617.449,89	1.102.490,73	
SECRETARIA DE RELACOES DO TRABALHO (SERT)	0,00	57.025,85	0,00	57.025,85	0,00	134.443,20	0,00	81.589,96	52.853,24	
SECRETARIA DO DESENVOLV. ECONOMICO (SEDE)	0,00	47.201,89	0,00	45.851,89	1.350,00	975.146,00	6.966,00	257.129,62	711.050,38	
SECRETARIA DA COMUNICACAO (SECOM)	0,00	170.878,02	0,00	170.878,02	0,00	42.939,52	0,00	11.506,60	31.432,92	
SECRETARIA DE RECURSOS HUMANOS (SERH)	0,00	542.483,91	0,00	536.233,07	6.250,84	410.717,49	17.731,74	248.108,11	144.877,64	
SECRETARIA DA CULTURA (SECULT)	0,00	300.979,90	0,00	293.055,82	7.924,08	190.586,61	4.274,50	75.863,53	110.448,58	
SECRETARIA DA JUVENTUDE (SEJUV)	0,00	22.467,93	0,00	22.467,93	0,00	24.550,92	0,00	5.924,46	18.626,46	
SECRETARIA DE PARCERIAS (SEPAR)	0,00	170.316,46	0,00	170.316,46	0,00	39.998,10	0,00	34.246,57	5.751,53	
<b>TOTAL DA PREFEITURA</b>	<b>2.185.560,57</b>	<b>17.322.494,34</b>	<b>0,00</b>	<b>17.217.784,05</b>	<b>2.290.270,86</b>	<b>30.389.561,97</b>	<b>358.434,63</b>	<b>14.328.346,48</b>	<b>15.702.780,86</b>	
<b>ADMINISTRACAO INDIRETA</b>										
SERVICO AUTONOMO DE AGUA E ESGOTO - SAAR	15.103,09	4.794.209,56	0,00	2.025.642,73	2.783.669,92	103.333.919,99	0,00	3.515.979,19	99.817.940,80	
FUNDACAO DE SEGURIDADE SOCIAL DE SOROCABA	0,00	18.669,69	0,00	7.998,71	10.670,98	35.198.886,63	0,00	16.583,89	35.182.302,74	
FUNDACAO DE SEGURIDADE SOCIAL DE SOROCABA	0,00	28.895,90	0,00	7.845,54	21.050,36	14.070.761,18	0,00	333,79	14.070.427,39	
RESTOS A PAGAR (INTRA-ORÇAMENTARIOS) (II)	0,00	2.652.894,41	0,00	2.652.894,41	0,00	617,60	0,00	0,00	617,60	
<b>TOTAL (III) = (I+II)</b>	<b>2.200.663,66</b>	<b>22.236.193,88</b>	<b>0,00</b>	<b>19.259.271,03</b>	<b>5.177.586,51</b>	<b>194.721.922,20</b>	<b>358.434,63</b>	<b>18.113.674,13</b>	<b>176.249.813,44</b>	

SECRETARIA DE FINANÇAS  
AREA DE ADMINISTRACAO TRIBUTARIA  
SECAO DE EM. E ENTREGA DE TRIBUTOS

EDITAL 0031/2008

A Prefeitura de Sorocaba, nos termos do Artigo 2º, par. 1º, da Lei 5809, de 16 de novembro de 1998, por este Edital notifica os contribuintes do Imposto Sobre a Propriedade Predial e Territorial Urbana e Taxas do exercicio de 2008, dos respectivos avisos de lançamento (carne), abaixo relacionados, em função de sua devolução pelos Correios (agente responsável pela entrega), mantendo-se, para todos os efeitos, as datas de vencimento originais:

PROPR./COMPROMISSARIO	ENDERECO	CARNET CODIGO DEVOL. CORREIO
AGROPECUARIA IPTAINGA LTDA	R. LEONIDINA GONCALVES MOBAIER, Q.2 L.27	220237 MUDOU-SE
BENEDITO CARLOS DE ABREU	R. NICOLA GATTONE, 215	220734 END. INSUFICIENTE
EMPREENHIMENTOS IMOBILIARIOS I	AV ELIAS MALUF, Q.D12 L.23	220301 MUDOU-SE
EVALDO RIBEIRO DA MOTA	R. ANDRE DE BOM FURLANES, Q.F26 L.20	220145 MUDOU-SE
HELIO HUMBERTO GADIOLI E S/E	AV ENG CARLOS REINALDO MENDES, 574	051618 MUDOU-SE
MARIA CECILIA MARTINO GOMES CO	R. LUIZ DOMINGOS TOBIAS, Q.I L.24	220056 MUDOU-SE
MARIA CECILIA MARTINO GOMES CO	R. LUIZ DOMINGOS TOBIAS, Q.I L.25	220057 MUDOU-SE
VANDERLEI DOS SANTOS E S/M	R. ODAIR DIAS DE SOUZA, Q.E L.22/A	220832 MUDOU-SE
VANDERLEI DOS SANTOS E S/M	R. ODAIR DIAS DE SOUZA, Q.E L.22/B	220833 MUDOU-SE

Sorocaba, 18 de Março de 2008

ANA LUIZA BACCI SILVA  
Chefe de Seção

SECRETARIA DE FINANÇAS  
AREA DE ADMINISTRACAO TRIBUTARIA  
SECAO DE EM. E ENTREGA DE TRIBUTOS

EDITAL 0030/2008

A Prefeitura de Sorocaba, nos termos do Artigo 2º, par. 1º, da Lei 5809, de 16 de novembro de 1998, por este Edital notifica os contribuintes dos tributos abaixo relacionados de seus respectivos avisos de lançamento (carne), em função de sua devolução pelos Correios (agente responsável pela entrega) ou pela impossibilidade de perfeita identificação do endereço para entrega de correspondência (domicílio fiscal), mantendo-se, para todos os efeitos, as datas de vencimento originais:

PROPR./COMPROMISSARIO	ENDERECO	DOCTO TRIBUTO	COD. DEVOL
ADMILSON COSTA COSMETICOS - ME	RD RAPOSO TAVARES, KM99 BOX 169 I	002445 M. ATRASO/EMP	MUDOU-SE
ANTONIO CORREA	ET DOIS CORREGOS, 601	003031 ITBI	DESCONHECIDO
ANTONIO PEREIRA DA SILVA E OUT	R. SALVADOR LEITE MARQUES, 1005	001646 CONSTR. AMPL.	DESCONHECIDO

ARMANDO S M BARROS E OUTROS  
ELIEZER FREIRES DE LIMA  
ELY MORAES BISSO  
MARIA DA GLORIA BATISTA  
MASANY NISHIMURA  
SERGIO TOLEDO PIZA E SM

R. DR BRAGUINHA, 122  
R. MANOEL FACIABEM GIMENES, 104  
R. CDOR OETTERER, 522  
AV ELIAS MALUF, Q.D5 L.15  
R. BERNARDINO ALBIERO, Q.13 L.6  
R. PLINIO MIGUEL, Q.C L.27

002026 CONSTR. AMPL. DESCONHECIDO  
002431 CONSTR. AMPL. NAO EXISTE O NOME  
002161 CONS. SEPULT MUDOU-SE  
002120 CONSTR. AMPL. NAO EXISTE O NOME  
001749 ITBI MUDOU-SE  
002432 CONSTR. AMPL. MUDOU-SE

Sorocaba, 18 de Março de 2008

ANA LUIZA BACCI SILVA  
Chefe de Seção

SECRETARIA DE FINANÇAS  
AREA DE ADMINISTRACAO TRIBUTARIA  
DIVISAO DE TRIBUTOS MOBILIARIOS E ATENDIMENTO  
SECAO DE EM. E ENTREGA DE TRIBUTOS

EDITAL 0029/2008

A Prefeitura de Sorocaba, nos termos do Artigo 2º, par. 1º, da Lei 5809, de 16 de novembro de 1998, por este Edital notifica os contribuintes do Imposto Sobre Serviços de Qualquer Natureza e Taxas de Fiscalização de Instalação e de Funcionamento e de Licença para Publicidade do exercicio de 2008, dos respectivos avisos de lançamento (carne), abaixo relacionados, em função de sua devolução pelos Correios (agente responsável pela entrega), mantendo-se, para todos os efeitos, as datas de vencimento originais:

PROPR./COMPROMISSARIO	ENDERECO	CARNET CODIGO DEVOL. CORREIO
AF PRODUTOS NORDESTINOS LTDA E	PC BLAZ RUIZ, 50	009846 DEVOLVIDO NO BALCAO
ARIANE CRISTINA DA SILVA-PROCE	R. REV ISAAR CARLOS DE CAMARGO, 142	013453 DEVOLVIDO NO BALCAO
ASSOCIACAO NACIONAL DE DEFESA	R. JOAO PESSOA, 54	023986 MUDOU-SE
AUTO SERVE-SE KORETO'S LANCHES	AV PEREIRA DA SILVA, 773	017848 DEVOLVIDO NO BALCAO
BALLESTEROS INFORMATICA LTDA	R. ATANAZIO SOARES, 2855 SALA 2	013560 DEVOLVIDO NO BALCAO
CELLULA INFORMATICA LTDA	R. ATANAZIO SOARES, 2855 APT.00005	013561 DEVOLVIDO NO BALCAO
ERJ ADMINISTR. E RESTAURANTES D	AV PEREIRA DA SILVA, 773	017849 DEVOLVIDO NO BALCAO
FERNANDA ELY DALONSO - ME	AL DAS ASALEAS, 371	010934 DEVOLVIDO NO BALCAO
FRANCISCO CARLOS FERNANDES HES	R. JORGE COURBASSIER, 219	022655 DEVOLVIDO NO BALCAO
JOMAR FRETAMENTO S/C LTDA	R. JUNIA PRESTES TAVARES, 75	012790 DEVOLVIDO NO BALCAO
JOSE DOS SANTOS NEVES SOROCABA	R. TRAJANO ATHAYDE, 300	011288 DEVOLVIDO NO BALCAO
PLENU - INSTITUTO PLENA CIDADADA	R. MANOEL JOSE DA FONSECA, 387	015858 DEVOLVIDO NO BALCAO
RENATA REQUENA FERNANDES - ME	R. STA ROSALIA, 296	017790 DEVOLVIDO NO BALCAO
RITA DE CASSIA MORAES DE OLIVE	AV DR AMERICO FIGUEIREDO, 5654	024008 MUDOU-SE
SANDVIK DO BRASIL S/A INDUSTRI	AV CDE ZEPPELIN, 1935 PREDIO P1 AREA	018066 DEVOLVIDO NO BALCAO
WISH MOVEIS E ELETROELETRONICO	AV BR TATUI DE, 920	024107 MUDOU-SE

Sorocaba, 18 de Março de 2008

ANA LUIZA BACCI SILVA  
Chefe de Seção

SECRETARIA DE FINANÇAS  
ÁREA DE ADMINISTRAÇÃO TRIBUTÁRIA

A Prefeitura Municipal de Sorocaba, nos termos do Artigo 2º, par. 1º, da Lei 5809, de 16 de novembro de 1998, por este Edital notifica os contribuintes dos Tributos abaixo relacionados de seus respectivos avisos de lançamento (carnes/recibos diversos) e vencimentos. Os carnes / recibos diversos serao entregues de forma simples pelos Correios, nos endereços para correspondência constantes do Cadastro Municipal, a época de suas emissões.

PROPR./COMPROMISSARIO	ENDEREÇO	DOCTO	TRIBUTO	VENCTO					
ADIB MORAD	R. DR BRAGUINHA, 45	3.634	CONSTR.AMPL.	16/04/2008	ANTONIO BENEDITO H.QUEZADA E S	R. DR HCAMPOS SALLES, 400	3.583	CONSTR.AMPL.	16/04/2008
ADIL MUNIR NEGE E S/E	R. JOSE APARECIDO LEME,Q.C11 L.34	3.562	CONSTR.AMPL.	14/04/2008	ANTONIO C.JIMENES	R. ABDALLA TEBET, 172	3.229	CONSTR.AMPL.	11/04/2008
ADILSON GARCIA E S/M	R. JOSE BONADIA, 695	3.638	CONSTR.AMPL.	16/04/2008	ANTONIO C.JIMENES	R. ABDALLA TEBET, 172	3.230	CONSTR.AMPL.	11/04/2008
ADILSON GARCIA E S/M	R. JOSE BONADIA, 695	3.639	CONSTR.AMPL.	16/04/2008	ANTONIO CARLOS GUEDES E S/M	R. ITAPEVA,Q.4 L.18	3.466	CONSTR.AMPL.	14/04/2008
ADILSON ROBSON RAMOS E S/E	R. JOAO VIEIRA NOGUEIRA,Q.D L.17	3.285	CONSTR.AMPL.	11/04/2008	ANTONIO CARLOS GUEDES E S/M	R. ITAPEVA,Q.4 L.18	3.469	CONSTR.AMPL.	14/04/2008
ADONIAS BARIANE E S/E	R. JOSE PAES DA MOTTA, 98	3.243	CONSTR.AMPL.	11/04/2008	ANTONIO FELICIANO ROSA	R. MARIA RODRIGUES BETTI,Q.G L.29	3.574	CONSTR.AMPL.	16/04/2008
AGOSTINHO KATSUBE E S/E	R. PROF PHAGALHAES DE NORONHA,Q.M L.10	3.622	CONSTR.AMPL.	16/04/2008	ANTONIO FERNANDO M.JAFFAR E S/	R. JORGE PEDRO LUZ,Q.89 L.40	3.616	CONSTR.AMPL.	16/04/2008
AGROPECUARIA IPATINGA LTDA	R. JOSE GOMES DOS SANTOS,Q.F41 L.04	3.292	CONSTR.AMPL.	11/04/2008	ANTONIO FIRMINO MARTINS ALCOLE	R. ALPHEU CASTRO SANTOS, 451	3.693	CONSTR.AMPL.	17/04/2008
AGROPECUARIA IPATINGA LTDA	R. JOSE GOMES DOS SANTOS,Q.F41 L.04	3.293	CONSTR.AMPL.	11/04/2008	ANTONIO GOMES FILHO	AV DR UARMANDO PANNUNZIO, 49	3.572	CONSTR.AMPL.	16/04/2008
AGROPECUARIA IPATINGA LTDA	R. JOSE GOMES DOS SANTOS,Q.F41 L.03	3.294	CONSTR.AMPL.	11/04/2008	ANTONIO LUIZ TREVISAN E S/E	R. ANA DIAS LOPES,Q.C L.10	3.555	CONSTR.AMPL.	14/04/2008
AGROPECUARIA IPATINGA LTDA	R. JOSE GOMES DOS SANTOS,Q.F41 L.03	3.295	CONSTR.AMPL.	11/04/2008	ANTONIO NATALINO ZANI E S/E	R. HORTENCIA GONCALVES DA CRUZ, 35	3.464	CONSTR.AMPL.	14/04/2008
AGROPECUARIA IPATINGA LTDA	R. JOSE GOMES DOS SANTOS,Q.F41 L.02	3.296	CONSTR.AMPL.	11/04/2008	ANTONIO NATALINO ZANI E S/M	R. HORTENCIA GONCALVES DA CRUZ, 35	3.465	CONSTR.AMPL.	14/04/2008
AGROPECUARIA IPATINGA LTDA	R. JOSE GOMES DOS SANTOS,Q.F41 L.02	3.297	CONSTR.AMPL.	11/04/2008	ANTONIO OLIVEIRA DINIS E S/E	R. PROF NANTONIO BRAVO LOPES,Q.A15 L.26	3.606	CONSTR.AMPL.	16/04/2008
AGROPECUARIA IPATINGA LTDA	R. FLORIVAL CANDIDO,Q.F41 L.42	3.298	CONSTR.AMPL.	11/04/2008	ANTONIO RUY E S/E	R. SGT NBENEDITO NARCISO DE PINHO,Q.B L.	3.238	CONSTR.AMPL.	11/04/2008
AGROPECUARIA IPATINGA LTDA	R. FLORIVAL CANDIDO,Q.F41 L.42	3.299	CONSTR.AMPL.	11/04/2008	ANTONIO RUY E S/E	R. SGT NBENEDITO NARCISO DE PINHO,Q.B L.	3.239	CONSTR.AMPL.	11/04/2008
AGROPECUARIA IPATINGA LTDA	R. FLORIVAL CANDIDO,Q.F41 L.41	3.300	CONSTR.AMPL.	11/04/2008	ANTONIO WASHINGTON D'ELBOUX MO	R. LEONIDIA GONCALVES MOBAIER,Q.C3 L.25	3.438	CONSTR.AMPL.	14/04/2008
AGROPECUARIA IPATINGA LTDA	R. FLORIVAL CANDIDO,Q.F41 L.41	3.301	CONSTR.AMPL.	11/04/2008	APARECIDO MANOEL FERREIRA	R. JOSE JOAQUIM CABELEIRA, 62	3.705	CONSTR.AMPL.	17/04/2008
AGROPECUARIA IPATINGA LTDA	R. FLORIVAL CANDIDO,Q.F41 L.39	3.304	CONSTR.AMPL.	11/04/2008	ARMANDO FERREIRA DUQUE	AV GEN JCARNEIRO, 1017	3.592	CONSTR.AMPL.	16/04/2008
AGROPECUARIA IPATINGA LTDA	R. FLORIVAL CANDIDO,Q.F41 L.39	3.305	CONSTR.AMPL.	11/04/2008	AS.BIBL.E CULT.BOAS NOVAS DO R	AV STA JCRUZ, 1825	3.460	CONSTR.AMPL.	14/04/2008
AGROPECUARIA IPATINGA LTDA	R. ZEFERINO XAVIER DE FARIA,Q.F43 L.17	3.309	CONSTR.AMPL.	11/04/2008	ASS DOS BATISTAS EVANG MUNDIAL	R. SERAFIM DE SOUZA,	3.391	CONSTR.AMPL.	11/04/2008
AGROPECUARIA IPATINGA LTDA	R. ZEFERINO XAVIER DE FARIA,Q.F43 L.17	3.311	CONSTR.AMPL.	11/04/2008	ASS DOS BATISTAS EVANG MUNDIAL	R. SERAFIM DE SOUZA,	3.392	CONSTR.AMPL.	11/04/2008
AGROPECUARIA IPATINGA LTDA	R. ZEFERINO XAVIER DE FARIA,Q.F43 L.16	3.312	CONSTR.AMPL.	11/04/2008	BENEDITO TOLEDO	R. ZEFERINO XAVIER DE FARIA,Q.F43 L.25	3.318	CONSTR.AMPL.	11/04/2008
AGROPECUARIA IPATINGA LTDA	R. ZEFERINO XAVIER DE FARIA,Q.F43 L.16	3.313	CONSTR.AMPL.	11/04/2008	BENEDITO TOLEDO	R. ZEFERINO XAVIER DE FARIA,Q.F43 L.25	3.319	CONSTR.AMPL.	11/04/2008
AGROPECUARIA IPATINGA LTDA	R. ZEFERINO XAVIER DE FARIA,Q.F43 L.26	3.315	CONSTR.AMPL.	11/04/2008	CANDIDO ROSA FERREIRA E OUTROS	R. ROSA STA JD R/06,Q.G L.36	3.457	CONSTR.AMPL.	14/04/2008
AGROPECUARIA IPATINGA LTDA	R. ZEFERINO XAVIER DE FARIA,Q.F43 L.26	3.316	CONSTR.AMPL.	11/04/2008	CARLA RUBIANA FIATES.	R. JOSE GOMES DOS SANTOS,Q.F20 L.29	3.614	CONSTR.AMPL.	16/04/2008
AGROPECUARIA IPATINGA LTDA	R. ZEFERINO XAVIER DE FARIA,Q.F43 L.24	3.320	CONSTR.AMPL.	11/04/2008	CARLOS APARECIDO DA SILVA	R. JOSE GOMES DOS SANTOS,Q.F41 L.05	3.307	CONSTR.AMPL.	11/04/2008
AGROPECUARIA IPATINGA LTDA	R. ZEFERINO XAVIER DE FARIA,Q.F43 L.24	3.322	CONSTR.AMPL.	11/04/2008	CARLOS APARECIDO DA SILVA	R. JOSE GOMES DOS SANTOS,Q.F41 L.05	3.308	CONSTR.AMPL.	11/04/2008
AGROPECUARIA IPATINGA LTDA	R. ZEFERINO XAVIER DE FARIA,Q.F43 L.23	3.323	CONSTR.AMPL.	11/04/2008	CARLOS MEDINA	R. JOSEPHINA BELINI, 255	3.234	CONSTR.AMPL.	11/04/2008
AGROPECUARIA IPATINGA LTDA	R. ZEFERINO XAVIER DE FARIA,Q.F43 L.23	3.324	CONSTR.AMPL.	11/04/2008	CARLOS MEDINA	R. JOSEPHINA BELINI, 255	3.235	CONSTR.AMPL.	11/04/2008
AGROPECUARIA IPATINGA LTDA	R. ZEFERINO XAVIER DE FARIA,Q.F43 L.22	3.326	CONSTR.AMPL.	11/04/2008	CARLOS ROBERTO JACOMINI E S/E	R. CAP HPADILHA DE CAMARGO, 86	3.649	ITBI	16/04/2008
AGROPECUARIA IPATINGA LTDA	R. ZEFERINO XAVIER DE FARIA,Q.F43 L.22	3.327	CONSTR.AMPL.	11/04/2008	CARLOS ROBERTO SERRA E S/E	R. JAIR SOARES, 273	3.246	CONSTR.AMPL.	11/04/2008
AGROPECUARIA IPATINGA LTDA	R. ZEFERINO XAVIER DE FARIA,Q.F43 L.21	3.328	CONSTR.AMPL.	11/04/2008	CLARO MORAES PECANHA	R. ATANAZIO SOARES, 2849	3.651	CONSTR.AMPL.	17/04/2008
AGROPECUARIA IPATINGA LTDA	R. ZEFERINO XAVIER DE FARIA,Q.F43 L.21	3.329	CONSTR.AMPL.	11/04/2008	CLAUDECIER JOSE AMARAL DOS SANT	R. DR ZMARCO ANTONIO PEDROSO DE SOUZA, 27	3.696	CONSTR.AMPL.	17/04/2008
AGROPECUARIA IPATINGA LTDA	R. ZEFERINO XAVIER DE FARIA,Q.F43 L.20	3.331	CONSTR.AMPL.	11/04/2008	CLAUDECIER JOSE AMARAL DOS SANT	R. DR ZMARCO ANTONIO PEDROSO DE SOUZA, 27	3.697	CONSTR.AMPL.	17/04/2008
AGROPECUARIA IPATINGA LTDA	R. ZEFERINO XAVIER DE FARIA,Q.F43 L.20	3.332	CONSTR.AMPL.	11/04/2008	CLAUDIO OTONI FONSECA E S/M	R. MANUEL TEIXEIRA PATRICIO, 76	3.588	CONSTR.AMPL.	16/04/2008
AGROPECUARIA IPATINGA LTDA	R. ZEFERINO XAVIER DE FARIA,Q.F43 L.19	3.333	CONSTR.AMPL.	11/04/2008	CLAUDIO ROBERTO DE BARROS ORAG	R. PAULO VICTOR TREVISAN,Q.E L.13	3.521	CONSTR.AMPL.	14/04/2008
AGROPECUARIA IPATINGA LTDA	R. ZEFERINO XAVIER DE FARIA,Q.F43 L.19	3.335	CONSTR.AMPL.	11/04/2008	CONCESP ENGENHARIA E EMPREEND.	R. FRANCISCO RODRIGUES, 64	3.439	CONSTR.AMPL.	14/04/2008
AGROPECUARIA IPATINGA LTDA	R. ZEFERINO XAVIER DE FARIA,Q.F43 L.18	3.336	CONSTR.AMPL.	11/04/2008	CONCESP ENGENHARIA E EMPREEND.	R. FRANCISCO RODRIGUES, 64	3.440	CONSTR.AMPL.	14/04/2008
AGROPECUARIA IPATINGA LTDA	R. ZEFERINO XAVIER DE FARIA,Q.F43 L.18	3.338	CONSTR.AMPL.	11/04/2008	CORDEIRO PNEUS LTDA	AV SAO IPAULO, 416 V URBINA	3.627	CONSTR.AMPL.	16/04/2008
AGROPECUARIA IPATINGA LTDA	R. JOSE GOMES DOS SANTOS,Q.F42 L.32	3.339	CONSTR.AMPL.	11/04/2008	CORDEIRO PNEUS LTDA	AV SAO IPAULO, 426	3.628	CONSTR.AMPL.	16/04/2008
AGROPECUARIA IPATINGA LTDA	R. JOSE GOMES DOS SANTOS,Q.F42 L.32	3.341	CONSTR.AMPL.	11/04/2008	DARCY CASTANHO VIEIRA	R. PROF IJOSE EDUARDO NUNES, 169	3.232	CONSTR.AMPL.	11/04/2008
AGROPECUARIA IPATINGA LTDA	R. ZEFERINO XAVIER DE FARIA,Q.F42 L.17	3.342	CONSTR.AMPL.	11/04/2008	DEMETRIO AFONSO DE AZEVEDO CAM	R. JOSE MARCHI, 140	3.637	CONSTR.AMPL.	16/04/2008
AGROPECUARIA IPATINGA LTDA	R. ZEFERINO XAVIER DE FARIA,Q.F42 L.17	3.343	CONSTR.AMPL.	11/04/2008	DEOLINDA RIBEIRO	R. BENEDITO MONTEIRO, 128	3.687	CONSTR.AMPL.	17/04/2008
AGROPECUARIA IPATINGA LTDA	R. ZEFERINO XAVIER DE FARIA,Q.F42 L.16	3.345	CONSTR.AMPL.	11/04/2008	DIONISIO BERTELLI	R. OSWALDO MORETTO, 62	3.690	CONSTR.AMPL.	17/04/2008
AGROPECUARIA IPATINGA LTDA	R. ZEFERINO XAVIER DE FARIA,Q.F42 L.16	3.346	CONSTR.AMPL.	11/04/2008	DIVANIA FIDENCIO DE OLIVEIRA E	R. PEDRO JOSE SENGHER, 150 152	3.630	CONSTR.AMPL.	16/04/2008
AGROPECUARIA IPATINGA LTDA	R. ZEFERINO XAVIER DE FARIA,Q.F42 L.16	3.347	CONSTR.AMPL.	11/04/2008	DIVANIA FIDENCIO DE OLIVEIRA E	R. PEDRO JOSE SENGHER, 150 152	3.631	CONSTR.AMPL.	16/04/2008
AGROPECUARIA IPATINGA LTDA	R. ZEFERINO XAVIER DE FARIA,Q.F42 L.14	3.351	CONSTR.AMPL.	11/04/2008	DRAGOCO PERFUMES E AROMAS LTDA	AV PAULO VARCHAVTCHIK, 200-1	3.478	CONSTR.AMPL.	14/04/2008
AGROPECUARIA IPATINGA LTDA	R. ZEFERINO XAVIER DE FARIA,Q.F42 L.14	3.352	CONSTR.AMPL.	11/04/2008	DRAGOCO PERFUMES E AROMAS LTDA	AV PAULO VARCHAVTCHIK, 200-1	3.479	CONSTR.AMPL.	14/04/2008
AGROPECUARIA IPATINGA LTDA	R. ZEFERINO XAVIER DE FARIA,Q.F42 L.13	3.353	CONSTR.AMPL.	11/04/2008	DRAGOCO PERFUMES E AROMAS LTDA	AV PAULO VARCHAVTCHIK, 200-1	3.480	CONSTR.AMPL.	14/04/2008
AGROPECUARIA IPATINGA LTDA	R. ZEFERINO XAVIER DE FARIA,Q.F42 L.13	3.354	CONSTR.AMPL.	11/04/2008	EDILSON CARDOSO GOMES	R. ANA PAULA ELUTERIO, 137	3.456	CONSTR.AMPL.	14/04/2008
AGROPECUARIA IPATINGA LTDA	R. ZEFERINO XAVIER DE FARIA,Q.F42 L.12	3.356	CONSTR.AMPL.	11/04/2008	EDVALDO SATIRO DANTAS	R. SANTIAGO IDALGO RUIZ, 90	3.500	CONSTR.AMPL.	14/04/2008
AGROPECUARIA IPATINGA LTDA	R. ZEFERINO XAVIER DE FARIA,Q.F42 L.12	3.357	CONSTR.AMPL.	11/04/2008	ELIEL PIRES DE OLIVEIRA E OUTR	R. HERMINTO DE FURLINI BOLLETTI,Q.I L.13	3.430	CONSTR.AMPL.	14/04/2008
AGROPECUARIA IPATINGA LTDA	R. ZEFERINO XAVIER DE FARIA,Q.F42 L.11	3.358	CONSTR.AMPL.	11/04/2008	ELISA MULLER ALVES	R. ZEFERINO XAVIER DE FARIA,Q.F42 L.15	3.348	CONSTR.AMPL.	11/04/2008
AGROPECUARIA IPATINGA LTDA	R. ZEFERINO XAVIER DE FARIA,Q.F42 L.11	3.360	CONSTR.AMPL.	11/04/2008	ELISA MULLER ALVES	R. ZEFERINO XAVIER DE FARIA,Q.F42 L.15	3.349	CONSTR.AMPL.	11/04/2008
AGROPECUARIA IPATINGA LTDA	R. ZEFERINO XAVIER DE FARIA,Q.F42 L.9	3.363	CONSTR.AMPL.	11/04/2008	ELISABETE MAYOMI NEMOTO SILVA	R. WALDOMIRO FONDA, 26	3.447	CONSTR.AMPL.	14/04/2008
AGROPECUARIA IPATINGA LTDA	R. ZEFERINO XAVIER DE FARIA,Q.F42 L.9	3.364	CONSTR.AMPL.	11/04/2008	ELISETE DAUREA RODRIGUES FERRE	R. JOSE BARBOSA DOS SANTOS,Q.F22 L.15	3.412	CONSTR.AMPL.	14/04/2008
AGROPECUARIA IPATINGA LTDA	R. ZEFERINO XAVIER DE FARIA,Q.F42 L.8	3.365	CONSTR.AMPL.	11/04/2008	ELY FERNANDO DOS SANTOS.	R. JOSE GOMES DOS SANTOS,Q.F20 L.15	3.442	CONSTR.AMPL.	14/04/2008
AGROPECUARIA IPATINGA LTDA	R. ZEFERINO XAVIER DE FARIA,Q.F42 L.7	3.367	CONSTR.AMPL.	11/04/2008	ENCOL S/A ENGENH. COM. E INDUS	R. DA GPENHA, 1480 ETTORE MARANGON	3.686	CONSTR.AMPL.	17/04/2008
AGROPECUARIA IPATINGA LTDA	R. ZEFERINO XAVIER DE FARIA,Q.F42 L.7	3.368	CONSTR.AMPL.	11/04/2008	ENGENHARIA COSTA & HIROTA LTDA	R. PROF GHORACIO MESQUITA DE CAMARGO, 100	3.570	CONSTR.AMPL.	16/04/2008
AGROPECUARIA IPATINGA LTDA	R. ZEFERINO XAVIER DE FARIA,Q.F42 L.6	3.369	CONSTR.AMPL.	11/04/2008	ENGENHARIA COSTA & HIROTA LTDA	R. PROF GHORACIO MESQUITA DE CAMARGO, 100	3.571	CONSTR.AMPL.	16/04/2008
AGROPECUARIA IPATINGA LTDA	R. ZEFERINO XAVIER DE FARIA,Q.F42 L.6	3.370	CONSTR.AMPL.	11/04/2008	ESTER COZZOLINO	R. AUREO ARRUDA, 571	3.681	CONSTR.AMPL.	17/04/2008
AGROPECUARIA IPATINGA LTDA	R. ZEFERINO XAVIER DE FARIA,Q.F42 L.5	3.371	CONSTR.AMPL.	11/04/2008	EUGENIA PEREIRA DAS NEVES	R. MARIA ISABEL CONCEICAO DE OLIVEIRA,Q.F L.	3.568	CONSTR.AMPL.	16/04/2008
AGROPECUARIA IPATINGA LTDA	R. ZEFERINO XAVIER DE FARIA,Q.F42 L.5	3.372	CONSTR.AMPL.	11/04/2008	EUGENIA PEREIRA DAS NEVES	R. MARIA ISABEL CONCEICAO DE OLIVEIRA,Q.F L.	3.569	CONSTR.AMPL.	16/04/2008
AGROPECUARIA IPATINGA LTDA	R. ZEFERINO XAVIER DE FARIA,Q.F42 L.4	3.373	CONSTR.AMPL.	11/04/2008	FABIO ZUCCA GUTIERRES E S/E	R. SILVANA FRANCISCA, 223	3.564	CONSTR.AMPL.	16/04/2008
AGROPECUARIA IPATINGA LTDA	R. ZEFERINO XAVIER DE FARIA,Q.F42 L.4	3.374	CONSTR.AMPL.	11/04/2008	FABIO ZUCCA GUTIERRES E S/E	R. SILVANA FRANCISCA, 223	3.565	CONSTR.AMPL.	16/04/2008
AGROPECUARIA IPATINGA LTDA	R. ZEFERINO XAVIER DE FARIA,Q.F42 L.3	3.375	CONSTR.AMPL.	11/04/2008	FALCON-ADMINIS.E PARTIC.LTDA E	R. STA NCLARA, 289	3.683	CONSTR.AMPL.	17/04/2008
AGROPECUARIA IPATINGA LTDA	R. ZEFERINO XAVIER DE FARIA,Q.F42 L.3	3.376	CONSTR.AMPL.	11/04/2008	FAUSTO DOS SANTOS FILHO	R. XAVIER DE TOLEDO,Q.4 L.120	3.633	CONSTR.AMPL.	16/04/2008
AGROPECUARIA IPATINGA LTDA	R. ZEFERINO XAVIER DE FARIA,Q.F42 L.2	3.377	CONSTR.AMPL.	11/04/2008	FERNANDA CATERINA ALVES	R. ARNALDO BARBOZA SANTOS, 135	3.514	CONSTR.AMPL.	16/04/2008
AGROPECUARIA IPATINGA LTDA	R. ZEFERINO XAVIER DE FARIA,Q.F42 L.2	3.378	CONSTR.AMPL.	11/04/2008	FERNANDO DE ALMEIDA CAMPOS E S	R. FLORIVAL CANDIDO,Q.F41 L.40	3.302	CONSTR.AMPL.	11/04/2008
AGROPECUARIA IPATINGA LTDA	R. ZEFERINO XAVIER DE FARIA,Q.F43 L.28	3.379	CONSTR.AMPL.	11/04/2008	FERNANDO DE ALMEIDA CAMPOS E S	R. FLORIVAL CANDIDO,Q.F41 L.40	3.303	CONSTR.AMPL.	11/04/2008
AGROPECUARIA IPATINGA LTDA	R. ZEFERINO XAVIER DE FARIA,Q.F43 L.28	3.380	CONSTR.AMPL.	11/04/2008	FERREIRA & PEDRAZZI EMP.IMOB.L	R. JOSE MANOEL MEDINA GARCIA,Q.C L.22	3.603	CONSTR.AMPL.	16/04/2008
AGROPECUARIA IPATINGA LTDA	R. ZEFERINO XAVIER DE FARIA,Q.F43 L.27	3.381	CONSTR.AMPL.	11/04/2008	FRANCISCO CARLOS VISSO VERDEIRA	R. SANTO MENON, 143	3.237	CONSTR.AMPL.	11/04/2008
AGROPECUARIA IPATINGA LTDA	R. JOSE GOMES DOS SANTOS,Q.F42 L.36	3.383	CONSTR.AMPL.	11/04/2008	FRANCISCO MARCOS DA SIQUEIRA E	R. IGINO GIORDANI,Q.E L.06	3.226	CONSTR.AMPL.	11/04/2008
AGROPECUARIA IPATINGA LTDA	R. JOSE GOMES DOS SANTOS,Q.F42 L.36	3.384	CONSTR.AMPL.	11/04/2008	FRANCISCO MOREIRA DE SOUZA E/O	R. JOAO NOBREGA DE ALMEIDA, 456	3.558	CONSTR.AMPL.	14/04/2008
AGROPECUARIA IPATINGA LTDA	R. JOSE GOMES DOS SANTOS,Q.F42 L.34	3.387	CONSTR.AMPL.	11/04/2008	FRANCISCO TOMAS L.PELEGRINA E	R. ASCENCION MORENO SCUDELER,Q.K L.22/23	3.517	CONSTR.AMPL.	14/04/2008
AGROPECUARIA IPATINGA LTDA	R. JOSE GOMES DOS SANTOS,Q.F42 L.34	3.388	CONSTR.AMPL.	11/04/2008					

INSTITUTO HUMBERTO DE CAMPOS	R. HUMBERTO DE CAMPOS, L.B/1	3.609	PAV.ASFALT.	16/04/2008
INSTITUTO HUMBERTO DE CAMPOS	R. HUMBERTO DE CAMPOS, L.B/1	3.610	PAV.ASFALT.	16/04/2008
INSTITUTO HUMBERTO DE CAMPOS	R. HUMBERTO DE CAMPOS, L.B/1	3.611	PAV.ASFALT.	16/04/2008
JEFFERSON ADRIANO PICINATO	R. ALCIDALIA DOS SANTOS,Q.H L.06	3.706	CONSTR.AMPL.	17/04/2008
JOAO BATISTA DE SOUZA E OUTRA	R. MARIA MORENO TRUGILLANO,Q.O L.41	3.433	CONSTR.AMPL.	14/04/2008
JOAQUIM ROGERIO PENA FELIX E S	R. ESPERANCA RAMAL NAVARRO LEITE,Q.H L.	3.431	CONSTR.AMPL.	14/04/2008
JONAS PEREIRA DE SOUZA FILHO	R. DALIAS-RESID JD R/06,Q.F L.29	3.598	CONSTR.AMPL.	16/04/2008
JORGE DO CARMO JUNIOR E OU	R. BENJAMIM ANTONIO BISAM,Q.E4 L.21	3.587	CONSTR.AMPL.	16/04/2008
JORGE LUIZ FIOD	R. PEDRO LUIZ DO AMARAL,Q.C L.25	3.561	CONSTR.AMPL.	14/04/2008
JOSE ACACIO O JUNIOR	AV DR EUGENIO SALERNO, 25	3.552	CONSTR.AMPL.	14/04/2008
JOSE ALBAROSSI	R. REV HENRIQUE DE OLIVEIRA CAMARGO, 114	3.655	CONSTR.AMPL.	17/04/2008
JOSE AMARAL SARTORI	R. JAYME DOS SANTOS, 559	3.694	CONSTR.AMPL.	17/04/2008
JOSE AMARAL SARTORI	R. JAYME DOS SANTOS, 559	3.695	CONSTR.AMPL.	17/04/2008
JOSE ANTONIO MALDONADO DOMINGU	R. FRANCISCO BUENO DE CAMARGO, 625	3.499	CONSTR.AMPL.	14/04/2008
JOSE DA SILVA E S/E	R. JOSE TRUGILLANO, 1401	3.241	CONSTR.AMPL.	11/04/2008
JOSE DARCI FALCHI	R. DR TLAERTE ADAO PINATTI,Q.S L.11	3.288	CONSTR.AMPL.	11/04/2008
JOSE DARCI FALCHI	R. DR TLAERTE ADAO PINATTI,Q.S L.11	3.289	CONSTR.AMPL.	11/04/2008
JOSE DO PRADO LEITE	R. LUIZA MAS, 368	3.684	CONSTR.AMPL.	17/04/2008
JOSE EDSON DE ALMEIDA	R. MONS JOAO SOARES, 176	3.228	CONSTR.AMPL.	11/04/2008
JOSE FERREIRA LEAO E S/E	R. PEDRO DEL SANTORO,Q.18 L.22A	3.659	CONSTR.AMPL.	17/04/2008
JOSE VALDIR VIEIRA E S/E	R. LAURA DIAS NETTO,Q.O L.11/12	3.678	CONSTR.AMPL.	17/04/2008
JOSIANO DOS SANTOS SILVA	R. ZORAIDA DE BARROS NARDI, 655	3.578	CONSTR.AMPL.	16/04/2008
JOSUE JOAQUIM DA SILVA	R. PROF DRUY TELLES MIRANDA,Q.B L.4/B	3.281	CONSTR.AMPL.	11/04/2008
JULIO BILENKY	R. BENEDITO DE OLIVEIRA CASSU, 55	3.636	CONSTR.AMPL.	16/04/2008
JURANDIR SANCHES	R. DR ICAMPOS SALLES, 518	3.635	CONSTR.AMPL.	16/04/2008
KATIA SILENE MARTINS DE MELO.	R. ZEFERINO XAVIER DE FARIA,Q.F18 L.45	3.409	CONSTR.AMPL.	14/04/2008
KELI CRISTINA BERTIN E/OU	R. JOAO RIBEIRO DE BARROS, 1000 EDIF MANAUS	3.347	ITBI	11/04/2008
LADISLAU ANTONIO DA SILVA	R. WALDOMIRO FONDA, 38	3.448	CONSTR.AMPL.	14/04/2008
LADISLAU ANTONIO DA SILVA	R. WALDOMIRO FONDA, 44	3.449	CONSTR.AMPL.	14/04/2008
LADISLAU ANTONIO DA SILVA	R. WALDOMIRO FONDA, 32	3.450	CONSTR.AMPL.	14/04/2008
LATUF LATUF	R. JOAO GUARIGLIA,Q.E L.8	3.394	CONSTR.AMPL.	11/04/2008
LEANDRO GAMA MACHADO	R. MATILDE BRANCA FERNANDES,Q.B8 L.40	3.437	CONSTR.AMPL.	14/04/2008
LIDIA GONCALVES FIGUEIREDO OU	AV BANDEIRANTES, 3864	3.593	CONSTR.AMPL.	16/04/2008
LINUS DE PAOLI E OU	R. VALE DO LAGO RESIDENCIAL JD R/13,Q.R L.	3.519	CONSTR.AMPL.	14/04/2008
LOURIMARA DEISE DE M.WASHINGTON	R. MANOEL LOURENCO RODRIGUES, 911	3.516	CONSTR.AMPL.	14/04/2008
LUCIANA APARECIDA PEDROSO	R. ZEFERINO XAVIER DE FARIA,Q.F42 L.10	3.361	CONSTR.AMPL.	11/04/2008
LUCIANA APARECIDA PEDROSO	R. ZEFERINO XAVIER DE FARIA,Q.F42 L.10	3.362	CONSTR.AMPL.	11/04/2008
LUCILIA HANAKO OSATO PAULI	R. VICTORIA SACKER REZE,Q.E L.03	3.620	CONSTR.AMPL.	16/04/2008
LUIZ ANTONIO BELLAMOLI BATISTA	R. FRANCISCO BUENO,Q.G L.27	3.596	CONSTR.AMPL.	16/04/2008
LUIZ C DUARTE JUNIOR E OUTRA	R. FRANCISCO MASTRANDEA, 9	3.501	CONSTR.AMPL.	14/04/2008
LUIZ C DUARTE JUNIOR E OUTRA	R. FRANCISCO MASTRANDEA, 9	3.503	CONSTR.AMPL.	14/04/2008
LUIZ CARLOS FOGACA E S/M	R. DR IMELVICK TABACOW, 123	3.426	CONSTR.AMPL.	14/04/2008
LUIZ CARLOS GUIMARAES E S/E	R. MANOEL BARBOSA FILHO,Q.A L.18	3.471	CONSTR.AMPL.	14/04/2008
LUIZ CARLOS GUIMARAES E S/E	R. MANOEL BARBOSA FILHO,Q.A L.18	3.472	CONSTR.AMPL.	14/04/2008
LUIZ PEREIRA DA SILVA E S/M	R. DR LAMERICO FIGUEIREDO, 3593 3599	3.577	CONSTR.AMPL.	16/04/2008
LUIZ VALMIR PORTELA	R. PROF LTOLEDO, 746	3.451	CONSTR.AMPL.	14/04/2008
LUIZIA RIBEIRO	R. MDR LNISETTA JONATA, M.P.F.,Q.C12 L.	3.513	CONSTR.AMPL.	14/04/2008
MANOEL LIMA E S/M	R. FRANCISCO BUENO,Q.H L.14	3.608	CONSTR.AMPL.	16/04/2008
MANUEL ALMEIDA LIMA E OUTRO	R. GERALDO RIBEIRO DUARTE,Q.24 L.21/A	3.489	CONSTR.AMPL.	14/04/2008
MARCELO GLEI DA SILVA	R. SANDRA REGINA GONCALVES,Q.T L.03	3.700	CONSTR.AMPL.	17/04/2008
MARCELO GLEI DA SILVA	R. SANDRA REGINA GONCALVES,Q.T L.03	3.701	CONSTR.AMPL.	17/04/2008
MARCELO MONTEIRO MARQUES E S/E	R. GREGORIO RAMOS DOS SANTOS,Q.A L.41	3.432	CONSTR.AMPL.	14/04/2008
MARCELO MORAES ROMERO	R. LUIZ CELESTINO BERTANHA,Q.D L.16	3.286	CONSTR.AMPL.	11/04/2008
MARCIA RAQUEL KOURY	R. JOAO BENEDITO DE ALMEIDA, 49	3.454	CONSTR.AMPL.	14/04/2008
MARCIA TORRES NEVES DA SILVA	R. JOSE LUQUES,Q.E L.38	3.290	CONSTR.AMPL.	11/04/2008
MARCIA TORRES NEVES DA SILVA	R. JOSE LUQUES,Q.E L.38	3.291	CONSTR.AMPL.	11/04/2008
MARCOS ANTONIO DIAS DINIS E S/	R. PROF LANTONIO BRAVO LOPES,Q.A15 L.27	3.623	CONSTR.AMPL.	16/04/2008
MARCOS ANTONIO S.MORAIS E S/E	R. SALOMAO BARBADO,Q.C7 L.06	3.664	CONSTR.AMPL.	17/04/2008
MARCOS ANTONIO S.MORAIS E S/E	R. SALOMAO BARBADO,Q.C7 L.06	3.665	CONSTR.AMPL.	17/04/2008
MARCOS APARECIDO MACHADO	R. JOSE APARECIDO DE SOUZA, L.12A	3.455	CONSTR.AMPL.	14/04/2008
MARCOS TAKASHI ANSAI E S/E	R. FIRMO TEIXEIRA DE SAMPAIO CARVALHO, 82	3.242	CONSTR.AMPL.	11/04/2008
MARIA DE LOURDES DA SILVA	R. FRANCISCO RECHE,Q.C6 L.25	3.227	CONSTR.AMPL.	11/04/2008
MARIA JOSE FERNANDES RIBEIRO E	R. PROF IFRONTINO BRASIL, 157	3.595	CONSTR.AMPL.	16/04/2008
MARIA JOSE PRESTES DE BARROS	R. ARISTEU PRESTES DE BARROS,Q.4 L.1	3.584	CONSTR.AMPL.	16/04/2008
MARIA SUELI ARAUJO E OUTRO	R. ANGELA GONGORA, 17	3.287	CONSTR.AMPL.	11/04/2008
MERCIA LOPES	R. CONS AANTONIO PRADO, 274	3.654	CONSTR.AMPL.	17/04/2008
MICHELE CRISTINA GODINHO.	R. ROQUE MOCOIR NOMM,Q.C6 L.39	3.563	CONSTR.AMPL.	14/04/2008
MJ PROJETOS,CONTR.E INCORP.LTD	AL LAURINDO DE BRITO, L.04	3.657	CONSTR.AMPL.	17/04/2008
NADIR ACUJO DE OLIVEIRA	R. OSWALDINA PEREIRA MATTEZI, 22	3.452	CONSTR.AMPL.	14/04/2008
NERIVAL DANTAS CORREA	R. UMBERTO PERES, 109	3.691	CONSTR.AMPL.	17/04/2008
ODAIR DA COSTA	R. AVARE, 673	3.702	CONSTR.AMPL.	17/04/2008
ONESIMO GONSALVEZ	R. JUARES ANTONIO DALPIAN,Q.L L.25B	3.410	CONSTR.AMPL.	14/04/2008
OSWALDO BUENO RABELLO	R. RAMZIA EL HADI, 747	3.510	CONSTR.AMPL.	14/04/2008
PATRICIA REGINA RODRIGUES E OU	R. JOAO ROMAN LOPES,Q.D L.29	3.615	CONSTR.AMPL.	16/04/2008
PAULO RENATO AMARO	R. ROBERTO FLORIO SANTANA,Q.BC L.35	3.505	CONSTR.AMPL.	14/04/2008
PAULO RENATO AMARO	R. ROBERTO FLORIO SANTANA,Q.BC L.35	3.506	CONSTR.AMPL.	14/04/2008
PAULO ROGERIO CARDOSO	R. PASCHOAL BERNAL,Q.G L.20	3.625	CONSTR.AMPL.	16/04/2008
PEDRO DE JESUS PEREIRA E S/E	R. LUIZ PIRES DE CAMARGO,Q.C9 L.20	3.554	CONSTR.AMPL.	14/04/2008
PEDRO FLORIANO	R. PAULO EIRO, 422 CASA 01	3.590	CONSTR.AMPL.	16/04/2008
PEDRO FLORIANO	R. PAULO EIRO, 422 CASA 01	3.591	CONSTR.AMPL.	16/04/2008
PEDRO PAULO SOLDERA E S/E	R. VOL PATRIA DA,Q.26 L.844/B	3.443	CONSTR.AMPL.	14/04/2008
PENTAGONO EMPREENDIMENTOS IMOB	R. JOAO PEDRO DA SILVA,Q.G L.37	3.522	CONSTR.AMPL.	14/04/2008
PENTAGONO EMPREENDIMENTOS IMOB	R. PAULO CESAR CORDEIRO,Q.G L.20	3.523	CONSTR.AMPL.	14/04/2008
PENTAGONO EMPREENDIMENTOS IMOB	R. PAULO CESAR CORDEIRO,Q.G L.15	3.524	CONSTR.AMPL.	14/04/2008
PENTAGONO EMPREENDIMENTOS IMOB	R. JOAO PEDRO DA SILVA,Q.G L.39	3.525	CONSTR.AMPL.	14/04/2008
PENTAGONO EMPREENDIMENTOS IMOB	R. JOAO PEDRO DA SILVA,Q.G L.33	3.526	CONSTR.AMPL.	14/04/2008
PENTAGONO EMPREENDIMENTOS IMOB	R. JOAO PEDRO DA SILVA,Q.G L.46	3.527	CONSTR.AMPL.	14/04/2008
PENTAGONO EMPREENDIMENTOS IMOB	R. JOAO PEDRO DA SILVA,Q.G L.47	3.528	CONSTR.AMPL.	14/04/2008
PENTAGONO EMPREENDIMENTOS IMOB	R. JOAO PEDRO DA SILVA,Q.G L.41	3.529	CONSTR.AMPL.	14/04/2008
PENTAGONO EMPREENDIMENTOS IMOB	R. JOAO PEDRO DA SILVA,Q.G L.40	3.530	CONSTR.AMPL.	14/04/2008
PENTAGONO EMPREENDIMENTOS IMOB	R. PAULO CESAR CORDEIRO,Q.G L.17	3.531	CONSTR.AMPL.	14/04/2008
PENTAGONO EMPREENDIMENTOS IMOB	R. JOAO PEDRO DA SILVA,Q.G L.24	3.532	CONSTR.AMPL.	14/04/2008
PENTAGONO EMPREENDIMENTOS IMOB	R. PAULO CESAR CORDEIRO,Q.G L.42	3.534	CONSTR.AMPL.	14/04/2008
PENTAGONO EMPREENDIMENTOS IMOB	R. PAULO CESAR CORDEIRO,Q.G L.19	3.535	CONSTR.AMPL.	14/04/2008
PENTAGONO EMPREENDIMENTOS IMOB	R. JOAO PEDRO DA SILVA,Q.G L.38	3.537	CONSTR.AMPL.	14/04/2008
PENTAGONO EMPREENDIMENTOS IMOB	R. PAULO CESAR CORDEIRO,Q.G L.26	3.538	CONSTR.AMPL.	14/04/2008

PENTAGONO EMPREENDIMENTOS IMOB	R. PAULO CESAR CORDEIRO,Q.G L.25	3.540	CONSTR.AMPL.	14/04/2008
PENTAGONO EMPREENDIMENTOS IMOB	R. JOAO PEDRO DA SILVA,Q.G L.34	3.541	CONSTR.AMPL.	14/04/2008
PENTAGONO EMPREENDIMENTOS IMOB	R. JOAO PEDRO DA SILVA,Q.G L.32	3.542	CONSTR.AMPL.	14/04/2008
PENTAGONO EMPREENDIMENTOS IMOB	R. PAULO CESAR CORDEIRO,Q.G L.18	3.543	CONSTR.AMPL.	14/04/2008
PENTAGONO EMPREENDIMENTOS IMOB	R. PAULO CESAR CORDEIRO,Q.G L.27	3.544	CONSTR.AMPL.	14/04/2008
PENTAGONO EMPREENDIMENTOS IMOB	R. JOAO PEDRO DA SILVA,Q.G L.45	3.545	CONSTR.AMPL.	14/04/2008
PLINIO REGONHA	R. MQ PPARANAGUA DE, 108	3.282	CONSTR.AMPL.	11/04/2008
REGINA DE PAULA SANTOS	R. JOSE DEL COSTIA,Q.F L.5	3.411	CONSTR.AMPL.	14/04/2008
REGINALDO MIELITZ LOPES	R. PAULO VICTOR TREVISAN,Q.E L.6	3.556	CONSTR.AMPL.	14/04/2008
REINALDO DIAS PIERINI	R. DAVID BARRETO,Q.C11 L.61	3.605	CONSTR.AMPL.	16/04/2008
RENATA CARLA DE A.COSTA E S/E	R. CDOR VICENTE AMARAL, L.74	3.617	CONSTR.AMPL.	16/04/2008
RENATO LEME E S/E	R. PAULO FRANCO,Q.AX L.2	3.601	CONSTR.AMPL.	16/04/2008
ROBERT CESAR DE OLIVEIRA	R. SEBASTIAO PIRES PINTO,Q.J L.49	3.279	CONSTR.AMPL.	11/04/2008
ROBERTO BONASSOLI E OUTRO	R. VAIFRO DE BIAGGI,Q.57 L.1	3.462	CONSTR.AMPL.	14/04/2008
ROBERTO BONASSOLI E OUTRO	R. VAIFRO DE BIAGGI,Q.57 L.1	3.463	CONSTR.AMPL.	14/04/2008
RUBENS CESAR MADUREIRA CARDIER	R. GOIAZ,Q.5 L.P11	3.511	CONSTR.AMPL.	14/04/2008
RUBENS TRUBILIANO E OUTROS	R. JOSE MARIA LOPEZ PUDAS,Q.A17 L.01	3.441	CONSTR.AMPL.	14/04/2008
SANDRO ROBERTO BARRILI E S/E	R. LUIZ SILVEIRA, 184	3.575	CONSTR.AMPL.	16/04/2008
SERGIO ATUSHI MORTI	R. ELZA MARTINS,Q.B12 L.02	3.682	CONSTR.AMPL.	17/04/2008
SERVICO SOCIAL DO COMERCIO-SES	AV WASHINGTON LUIZ, 465 SESC	3.594	CONSTR.AMPL.	16/04/2008
SERVICO SOCIAL DO COMERCIO-SES	AV WASHINGTON LUIZ, 465 SESC	3.685	CONSTR.AMPL.	17/04/2008
SHEILA TOLOTTI	R. PRFA NOLGA BERNARDO DE BARROS,Q.J L.	3.225	CONSTR.AMPL.	11/04/2008
SIMONE RODRIGUES DA SILVA KATA	R. DALIAS-RESID JD R/03,Q.C L.38	3.597	CONSTR.AMPL.	16/04/2008
STAURUS LIACASIS	R. ALCEU TAVARES,Q.15 L.5	3.661	CONSTR.AMPL.	17/04/2008
SYNESIO FAGUNDES NETO	R. DALIAS-RESID JD R/05,Q.F L.2	3.445	CONSTR.AMPL.	14/04/2008
THIAGO DE CAMPOS	R. JOSSEI TODA, 58	3.429	CONSTR.AMPL.	14/04/2008
THIAGO NOBREGA FRANHAN	R. ANTONIA CANDIDA DE CAMARGO, 22	3.435	CONSTR.AMPL.	14/04/2008
THIAGO NOBREGA FRANHAN	R. ANTONIA CANDIDA DE CAMARGO, 22	3.436	CONSTR.AMPL.	14/04/2008
UNION RHAC EMPREE.IMOBIL.LTDA	R. ANNA FLORIO MONTALTO,Q.K L.02	3.688	CONSTR.AMPL.	17/04/2008
UNION RHAC EMPREE.IMOBIL.LTDA	R. ANNA FLORIO MONTALTO,Q.K L.02	3.689	CONSTR.AMPL.	17/04/2008
UNION RHAC EMPREEND IMOB LTDA	R. JOSE LEME,Q.J L.18	3.680	CONSTR.AMPL.	17/04/2008
URIAS SANTOS DIAS	R. ISALTINO GUANABARA RODRIGUES COSTA,Q.48 L.	3.599	CONSTR.AMPL.	16/04/2008
URIAS SANTOS DIAS	R. ISALTINO GUANABARA RODRIGUES COSTA,Q.48 L.	3.600	CONSTR.AMPL.	16/04/2008
VALDECI JOSE ALVES E S/M	R. CAMARGO FLEURY,Q.M L.11	3.573	CONSTR.AMPL.	16/04/2008
VALMIR FERRAZ DE ALMEIDA	AV GEN GOSORIO,Q.60 A L.10	3.504	CONSTR.AMPL.	14/04/2008
VANDERLEI DOS SANTOS E S/M	R. ODAIR DIAS DE SOUZA,Q.E L.22/A	3.553	CONSTR.AMPL.	14/04/2008
VANDERSON DOS SANTOS E S/E	R. JOAO MARTINS FOGACA,Q.C12 L.71	3.424	CONSTR.AMPL.	14/04/2008
VANDERSON DOS SANTOS E S/E	R. JOAO MARTINS FOGACA,Q.C12 L.71	3.425	CONSTR.AMPL.	14/04/2008
VILSON VIEIRA PINTO E S/E	R. JOSE PAES DA MOTTA,Q.D L.25	3.621	CONSTR.AMPL.	16/04/2008
VITORIA LUIZ DA SILVA	R. CGO PLUCIO FLOTTA GRAZIOSI, 539	3.580	CONSTR.AMPL.	16/04/2008
WAGNER ZAMPA.	R. FLORIVAL CANDIDO, 69	3.692	CONSTR.AMPL.	17/04/2008
WIMOR-EMP. E PART. S/C LTDA	R. STA VMARIA, 221	3.277	CONSTR.AMPL.	11/04/2008
WIMOR-EMP. E PART. S/C LTDA	R. STA VMARIA, 221	3.278	CONSTR.AMPL.	11/04/2008

Sorocaba, 18 de Março de 2008

ANA LUIZA BACCI SILVA  
Chefe de Seção

### AREA DE ADMINISTRAÇÃO TRIBUTARIA DIVISÃO DE FISCALIZAÇÃO TRIBUTARIA

A prefeitura de Sorocaba, nos termos do Artigo 2º, Parágrafo 1º, da Lei 5.809 de 16 de novembro de 1.998 por este Edital notifica os contribuintes do imposto sobre Serviços de Qualquer Natureza, das respectivas Notificações de Lançamento de Débito, abaixo relacionados:

I.M.	RAZÃO SOCIAL	Notificação /2007	Exercício	Recibo	Motivo devolução
107.816	CONENQ CONSULT.E ENG.DE QUALIDADE S/C LTDA	40.000.100 /2007	2007	800.100	Mudou-se
93.180	RAZAO & ARTE ASSES.CONS E PREST.DE SERV.S/C L	40.000.104 /2007	2007	800.102	Mudou-se
92.770	NOEL CARLOS DE OLIVEIRA	40.000.104 /2007	2007	800.104	Mudou-se
111.783	ARES & ARES S/C LTDA	40.000.110 /2007	2007	800.110	Ausente
137.596	ACESSO EXPRESS SERV.DE LOGISTICA EM TRANSPORTES LTDA - ME	40.000.118 /2007	2007	800.118	Mudou-se
128.938	COLEGIO CYNTHUS LTDA - ME	40.000.122 /2007	2007	800.122	Mudou-se
118.380	EXTERMIN PROGRAMA DE CONTR.DE PRAGAS S/C LTDA	40.000.131 /2007	2007	800.131	Ausente
123.013	ADRIANO GOMES E CIA LTDA	40.000.133 /2007	2007	800.133	Mudou-se
98.281	G.R.S.TELECOMUNICACOES LTDA	40.000.134 /2007	2007	800.134	Mudou-se
116.948	ASSOCIACAO DOS USUARIO CANAL DE TV COM.SOROC	40.000.137 /2007	2007	800.137	Ausente
141.173	LEMAIG SERVICOS DE RADIOLOGIA LTDA	40.000.139 /2007	2007	800.139	Mudou-se
141.141	O.H.HAYASHIDA COBRANCAS - ME	40.000.142 /2007	2007	800.142	Mudou-se
89.728	REMASO REFORMA DE MAQUINAS SOROCABA LTDA - EPP	40.000.144 /2007	2007	800.144	Ausente
138.948	S.MORAES & SILVA LTDA ME	40.000.148 /2007	2007	800.148	Mudou-se
118.887	LUBEL REPRESENTACOES COMERCIAIS LTDA	40.000.154 /2007	2007	800.154	Ausente
108.216	ANA CRISTINA NAVARRO DE ABRUE ME	40.000.164 /2007	2007	800.164	Ausente
128.724	C4 INFORMATICA S/C LTDA	40.000.166 /2007	2007	800.166	Ausente
122.847	RODRIGUES & MARQUES S/C LTDA	40.000.171 /2007	2007	800.171	Não existe o endereço indicado
135.703	CONSISTORIA E INFORMATICA LTDA-ME	40.000.174 /2007	2007	800.174	Ausente
118.579	VERNINI INFORMATICA LTDA	40.000.179 /2007			

Main table with columns: I.M., RAZÃO SOCIAL, Notificação / 2007, Exercício, R\$100, Motivo devolução, RD. Contains multiple columns of taxpayer data.

Handwritten signature: Ana Luiza Bacci Silva, SEFIAT/DT/MS/SET, CHEFE DE SEÇÃO

AREA DE ADMINISTRAÇÃO TRIBUTARIA
DIVISÃO DE FISCALIZAÇÃO TRIBUTARIA

A Prefeitura de Sorocaba, nos termos do Artigo 2º, Parágrafo 1º, da Lei 5.806 de 16 de novembro de 1.968 por este Edital notifica os contribuintes do Imposto sobre Serviços de Qualquer Natureza, das respectivas Notificações de Lançamento de Débito, abaixo relacionados:

Table with columns: IM, Razon Social, Notificação / Ano, Exercício, RD. Contains a list of taxpayer notifications.

118.740 LEART BUREAU & SERVICOS LTDA	40.000.106 /2007	2007	800.106	127.278 MENDES & SILVA MAQUINAS LTDA ME	40.000.272 /2007	2007	800.272
98.609 IRMAGOS DEVIATO S/C LTDA	40.000.108 /2007	2007	800.108	86.505 UTILTEC - MANUT. E MONT. INDUSTRIAIS LTDA	40.000.273 /2007	2007	800.273
138.334 MICHELAN CONSULTORIA E ASSESSORIA EM INFORMATICA LTDA	40.000.107 /2007	2007	800.107	121.792 ROSARIO ASSESSORIA EMPRESARIAL S/S LTDA	40.000.274 /2007	2007	800.274
142.193 ZEILA DA SILVA SOROCABA - ME	40.000.108 /2007	2007	800.108	129.015 ITAPEFLEX CADEIRAS ERGONOMICAS LTDA-E.P.P.	40.000.275 /2007	2007	800.275
81.704 FABIO AUGUSTO DE FARIA	40.000.109 /2007	2007	800.109	84.319 LA BEAUTE CABELEIREIROS LTDA - ME	40.000.276 /2007	2007	800.276
111.783 AREAS & AREAS S/C LTDA	40.000.110 /2007	2007	800.110	131.615 C.S.ASSIST.TEC.EM MAQ.E EQUIP./PRECAUCHUTAGEM DE PNEUS LTDA	40.000.277 /2007	2007	800.277
134.462 JOAO BATISTA DA CRUZ-TREINAMENTOS	40.000.111 /2007	2007	800.111	133.228 TRANS ABRU TRANSSPORTES DE CARGAS SOROCABA LTDA	40.000.278 /2007	2007	800.278
93.440 UNILINICAS SOROCABA S/S LTDA	40.000.112 /2007	2007	800.112	141.548 IRMA DULCE INSTITUTO POLITECNICO DE ENFERMAGEM LTDA	40.000.279 /2007	2007	800.279
96.468 MARCOS ANTONIO DE ARAUJO SOROCABA	40.000.113 /2007	2007	800.113	128.929 HILL-COMEX COMERCIAL EXPORTADORA LTDA ME	40.000.280 /2007	2007	800.280
109.125 IVO ROBERTO PEREZ ADVOGADOS ASSOCIADOS	40.000.114 /2007	2007	800.114	142.482 DIVALDO DE MORAES & CIA LTDA	40.000.281 /2007	2007	800.281
119.086 JI HYLUNG WOO	40.000.115 /2007	2007	800.115	83.657 GROUT ENGENHARIA & CONSTRUCAO LTDA	40.000.282 /2007	2007	800.282
137.595 ACESSO EXPRESS SERV.DE LOGISTICA EM TRANSPORTES LTDA - ME	40.000.116 /2007	2007	800.116	111.278 SOROCABA CONSULTORIA LTDA-ME	40.000.283 /2007	2007	800.283
128.254 MTEC - TECNOLOGIA COMERCIO DE MATERIAIS ELÉTRICOS LTDA - ME	40.000.117 /2007	2007	800.117	144.677 PAULO MARCIO COSTA NEGRÃO SOROCABA ME	40.000.284 /2007	2007	800.284
144.160 ROBERTO BERGO - ME	40.000.118 /2007	2007	800.118	88.718 ELOMAC COMERCIO E REPARACOES LTDA	40.000.285 /2007	2007	800.285
86.538 SAO THIAGO COM E SERVICOS EM INFORMATICA LTDA	40.000.119 /2007	2007	800.119	131.344 MOMENTO SISTEMAS INDUSTRIAIS LTDA-ME	40.000.286 /2007	2007	800.286
94.216 BARROS MARTINS & CIA S/C LTDA	40.000.120 /2007	2007	800.120	122.947 INSTITUTO POLITECNICO DE SOROCABA S/C LTDA	40.000.287 /2007	2007	800.287
62.216 LUIZ MARCOS NOTARE	40.000.121 /2007	2007	800.121	122.971 CENTRAL TAXI AEREO LTDA	40.000.288 /2007	2007	800.288
128.858 COLEGIO CIVYNIUS LTDA - ME	40.000.122 /2007	2007	800.122	144.039 M. TAG REPRESENTACOES LTDA	40.000.289 /2007	2007	800.289
121.307 VALORES HUMANOS ASSESSORIA EMPRESAR. S/C LTDA	40.000.122 /2007	2007	800.122	53.275 CIZOTTO BOMBAS LTDA - ME	40.000.290 /2007	2007	800.290
70.413 HOST EDITORA & EVENTOS LTDA-ME	40.000.124 /2007	2007	800.124	112.987 JOAO PEREIRA DE ARAUJO - GESSOS	40.000.291 /2007	2007	800.291
113.100 M.R.B. SOROCABA REPRESENTACOES LTDA	40.000.125 /2007	2007	800.125	116.930 JOSE ROBERTO ALBERTINO	40.000.292 /2007	2007	800.292
128.942 PAULO JOSE ALEXANDRINO ME	40.000.126 /2007	2007	800.126	121.391 WAG CONSULTORIA E REPRESENTACOES LTDA	40.000.293 /2007	2007	800.293
134.247 ILDA DE JESUS BRITO-ME	40.000.127 /2007	2007	800.127	128.843 ANDRADE & COSTA SOROCABA LTDA	40.000.294 /2007	2007	800.294
78.635 ELIAS BOA NOVA	40.000.128 /2007	2007	800.128	128.850 DEBORA ORTEGA ORTIZ - ME	40.000.295 /2007	2007	800.295
134.563 HESVOL MANUTENCAO EM MAQUINAS E EQUIPAMENTOS INDUSTRIAIS LTDA - ME	40.000.129 /2007	2007	800.129	111.032 JOSE RAMIRES APOLINARIO & CIA LTDA ME	40.000.296 /2007	2007	800.296
103.292 R.J. ENGENHARIA S/C LTDA	40.000.130 /2007	2007	800.130	117.065 JUDITH SUEMI OI	40.000.297 /2007	2007	800.297
118.380 EXTERMIN PROGRAMA DE CONTR. DE PRAGAS S/C LTDA	40.000.131 /2007	2007	800.131	145.431 INFOCON INFORMACOES CADASTRAIS LTDA EPP	40.000.298 /2007	2007	800.298
96.365 COMMUNIGONS COMERCIAO VISUAL E SINALIZACAO S/C LTDA	40.000.132 /2007	2007	800.132	104.332 STELITA DA SILVA MARCHETTE	40.000.299 /2007	2007	800.299
123.013 ADRIANO GOMES E CIA LTDA	40.000.133 /2007	2007	800.133	101.813 POSSATOOLS COM. DE FERRAM. DE CORTE LTDA	40.000.300 /2007	2007	800.300
116.651 G.R.S. TELECOMUNICACOES LTDA	40.000.134 /2007	2007	800.134	115.259 ERTHAL & FORLIN S/C LTDA	40.000.301 /2007	2007	800.301
139.274 ELFON TELEINFORMATICA LTDA ME	40.000.135 /2007	2007	800.135	123.415 CARLOS ROBERTO DE OLIVEIRA SOROCABA - ME	40.000.302 /2007	2007	800.302
142.109 R.N. MELO - REPRESENTACOES LTDA	40.000.136 /2007	2007	800.136	128.150 D.H.M. ENGENHARIA ELÉTRICA LTDA	40.000.303 /2007	2007	800.303
118.946 ASSOCIACAO DOS USUARIOS DO CANAL DE TV COM.SOROC	40.000.137 /2007	2007	800.137	128.841 TRU PRESTACAO DE SERVICOS MECANICOS LTDA - ME	40.000.304 /2007	2007	800.304
94.403 DUNGA COMERCIAL LTDA	40.000.138 /2007	2007	800.138	108.662 MACCRO PROPAGANDA E PUBLICIDADE LTDA	40.000.305 /2007	2007	800.305
105.525 CONSTRUTORA PAULO AFONSO LTDA	40.000.139 /2007	2007	800.139	112.047 MERIGHI NETO ENGENHARIA S/C LTDA	40.000.306 /2007	2007	800.306
96.788 SALVADOR JUNIOR FOTOGRAFIA LTDA.	40.000.140 /2007	2007	800.140	94.935 SIGMA TEK ELETRONICA E INSTR.PRECISAO LTDA	40.000.307 /2007	2007	800.307
131.935 EDUARDO NORIO NISHIYAMA ME	40.000.141 /2007	2007	800.141	64.352 GOMES SERVICOS AERONAUTICOS LTDA ME	40.000.308 /2007	2007	800.308
141.141 O.H.HAYASHIDA COBRANCAS - ME	40.000.142 /2007	2007	800.142	130.283 ANTONIO CELSO DA SILVA-ME	40.000.309 /2007	2007	800.309
140.312 GENTE SERVICOS EMPRESARIAIS LTDA	40.000.143 /2007	2007	800.143	136.074 TEREZA LIUKO ODAKA YONEJURA	40.000.310 /2007	2007	800.310
97.728 REMASO REFORMA DE MAQUINAS SOROCABA LTDA - EPP	40.000.144 /2007	2007	800.144	101.886 PRECISAO COMERCIAL E CONSTRUTORA LTDA.	40.000.311 /2007	2007	800.311
118.650 GUALBERTO CORRETORES DE SEGUROS DE VIDA LTDA	40.000.145 /2007	2007	800.145	115.447 A.B.KRASS CONSULT. TECNICO COMERCIAL LTDA	40.000.312 /2007	2007	800.312
125.278 ALTA IMAGEM COMERCIO DE ANTENAS E ALARMES LTDA - EPP	40.000.148 /2007	2007	800.148	140.055 ANITA KATIA ALVES-ME	40.000.313 /2007	2007	800.313
145.745 DALVA PEREIRA DA SILVA & CIA LTDA - ME	40.000.147 /2007	2007	800.147	118.958 MORCELLI & RODRIGUES LOCACOES DE MAQU S/C LTDA ME	40.000.314 /2007	2007	800.314
138.846 S.MORAES & SILVA LTDA ME	40.000.148 /2007	2007	800.148	133.802 COOPEXPRESS-COOPERATIVA DOS CONDUT. DE MOTOCICL.DO EST.DE SP.	40.000.315 /2007	2007	800.315
139.529 BGN MERCANTIL E SERVICOS LTDA	40.000.149 /2007	2007	800.149	145.727 WILLIAM WAKIM REPRESENTACAO COMERCIAL	40.000.316 /2007	2007	800.316
89.525 CONSTRUTORA PAULO AFONSO LTDA	40.000.150 /2007	2007	800.150	85.503 TRANSLUMIA DO BRASIL LTDA	40.000.317 /2007	2007	800.317
132.368 JOSE DOS SANTOS MACIEL FILHO - ME	40.000.151 /2007	2007	800.151	140.537 ALBERTA MAXIMO SISTEMAS DE SEGURANCA LTDA	40.000.318 /2007	2007	800.318
139.832 ESEQUIAS DOS SANTOS SOROCABA ME	40.000.152 /2007	2007	800.152	142.647 JRI SILVA REPAROS INDUSTRIAIS LTDA - EPP	40.000.319 /2007	2007	800.319
117.999 SANTOS & NOGUEIRA LAVARAPIO LTDA	40.000.153 /2007	2007	800.153	127.569 BERNARDI CONSULTORIA EMPRESARIAL S/S LTDA	40.000.320 /2007	2007	800.320
143.872 JOAO FELIPE ALVES DE OLIVEIRA MAQUINAS	40.000.154 /2007	2007	800.154	130.398 FERNANDO ANTONIO DE LIMA-ME	40.000.321 /2007	2007	800.321
141.800 G.A.S. TERCEIRIZACAO DE SERVICOS LTDA EPP	40.000.155 /2007	2007	800.155	63.832 PRODUJ INDUSTRIA E COMERCIO DE AUTOMACAO LTDA	40.000.322 /2007	2007	800.322
143.964 FABIOLA CRISTINA FERREIRA MARTINS SOROCABA ME	40.000.156 /2007	2007	800.156	134.383 BERTASI & RAINHA TELECOMUNICACOES S/C LTDA ME	40.000.323 /2007	2007	800.323
110.630 SOLA & SANTOS VISTORIA LTDA ME.	40.000.157 /2007	2007	800.157	82.179 ENCADERNADORA MONTEIRO LOBATO SOROCABA LTDA-ME	40.000.324 /2007	2007	800.324
131.824 ZAMORA & FERNANDES COMUNICACAO VISUAL LTDA ME	40.000.158 /2007	2007	800.158	138.351 PROVIDER SOLUCOES EM TELECOMUNICACOES LTDA - ME	40.000.325 /2007	2007	800.325
118.115 CITYWORK & CRIACAO CONSULT.EM REC.HUMANO LTDA	40.000.159 /2007	2007	800.159	78.287 VALDITE BABONI E SOUZA TEBERGES ME	40.000.326 /2007	2007	800.326
128.387 REAL FABRICA AUTOMACAO LTDA - ME	40.000.180 /2007	2007	800.180	106.245 RALF HERSHMAN	40.000.327 /2007	2007	800.327
65.586 PABI COMERCIO E REPRESENTACAO COMERC LTDA	40.000.181 /2007	2007	800.181	134.061 BALCAR COMERCIO E REPRESENTACAO DE EQUIP.ROOVIVARIOS LTDA EP	40.000.328 /2007	2007	800.328
90.739 SOROPREV CORRETORES DE SEGUROS DE VIDA LTDA	40.000.182 /2007	2007	800.182	57.586 PRIMOTEC INDUSTRIA E COMERCIO LTDA	40.000.329 /2007	2007	800.329
102.083 AMELINI & MARQUES TRANSPORTES E TURISMO	40.000.182 /2007	2007	800.182	77.887 ANNELYSE REPRESENTACOES COMERCIAIS LTDA	40.000.330 /2007	2007	800.330
108.216 ANA CRISTINA NAVARRO DE ABREU ME	40.000.183 /2007	2007	800.183	139.555 GUTIERRES E GUTIERRES REPRESENTACOES LTDA	40.000.331 /2007	2007	800.331
128.499 3D MAKER SERVICOS SOROCABA LTDA ME	40.000.185 /2007	2007	800.185	117.642 CORDEIRO E FILHO CONSTRUCAO E MANUTENCAO LTDA	40.000.332 /2007	2007	800.332
128.724 CA INFORMATICA S/C LTDA	40.000.186 /2007	2007	800.186	123.004 BRISOLA & DOMINGUES REPRESENTACOES SOROC.LTD	40.000.333 /2007	2007	800.333
17.349 MASTER INFORMATICA E ELETRONICA LTDA	40.000.187 /2007	2007	800.187	139.881 LOCK MUNCK - LOCACAO DE EQUIPAMENTOS LTDA - ME	40.000.334 /2007	2007	800.334
100.735 TRANS-MUNCKAO LTDA.	40.000.188 /2007	2007	800.188	143.993 G.S. SEG.COM DE EQUIP. DE SEG.E SERV./OPER.E ADMIN. LTDA - ME	40.000.335 /2007	2007	800.335
13.878 MARIA LUCIA D'ANGELO	40.000.189 /2007	2007	800.189	128.918 BRINKER FARMACIA REPRESENTACOES COMERCIAIS LTDA	40.000.336 /2007	2007	800.336
131.698 SERGIO DE GODOY ELETRONICA	40.000.170 /2007	2007	800.170	415.120 JOSE DOS SANTOS COLARES DA SILVA PRODUCOES ARTISTICAS-ME	40.000.337 /2007	2007	800.337
122.847 RODRIGUES & MARQUES S/C LTDA	40.000.171 /2007	2007	800.171	88.030 VERMON - AGENCIA DE VIAGENS E TURISMO	40.000.338 /2007	2007	800.338
125.247 NFM PINTURAS LTDA ME	40.000.172 /2007	2007	800.172	133.059 R.M.S. EXPRESS TRANSPORTADORA LTDA - ME	40.000.339 /2007	2007	800.339
136.531 ENGEAMARKET ASSESSORIA E INTERMEDIACAO DE NEGOCIOS LTDA	40.000.173 /2007	2007	800.173	45.067 AUTO ROBLES FUNILARIA LTDA	40.000.340 /2007	2007	800.340
135.703 R&F-CONSULTORIA E INFORMATICA LTDA-ME	40.000.174 /2007	2007	800.174	137.029 LUIZ AURELIO NILO - ME	40.000.341 /2007	2007	800.341
105.177 RETIFICA DE CABECOTES MAMP LTDA	40.000.175 /2007	2007	800.175	132.109 PADMA CURSO E ATENDIMENTO LTDA-ME	40.000.342 /2007	2007	800.342
110.734 EMEE ENGENHARIA LTDA-EPP	40.000.176 /2007	2007	800.176	77.238 SILVANO THOMAS	40.000.343 /2007	2007	800.343
136.347 AMBIENTAL SUDESTE CONTRA-DE PRAGAS LTDA - ME	40.000.177 /2007	2007	800.177	72.183 TECNOANILDES DE SOUZA FILHO	40.000.344 /2007	2007	800.344
86.487 V.R. SOARES	40.000.178 /2007	2007	800.178	133.238 AUXILIM REPRESENTACOES SOROCABA LTDA	40.000.345 /2007	2007	800.345
118.579 VERNINI INFORMATICA LTDA	40.000.179 /2007	2007	800.179	103.692 EDENISE CORRETORES DE SEGUROS DE VIDA LTDA.	40.000.346 /2007	2007	800.346
145.010 STREANI COMUNICACAO VISUAL LTDA - ME	40.000.180 /2007	2007	800.180	94.214 ADVANCE ASSESSORIA PROFISSIONAL S/C LTDA.	40.000.347 /2007	2007	800.347
108.988 DOMINI COMUNICACAO VISUAL S/C LTDA	40.000.181 /2007	2007	800.181	114.899 MARIO ELIAS RODRIGUES DA CRUZ	40.000.348 /2007	2007	800.348
125.832 ALTIMAR VIEIRA	40.000.182 /2007	2007	800.182	109.628 JUDITE LUCIO DOS SANTOS.	40.000.350 /2007	2007	800.350
133.996 CRISTIANO COBELELO - ME	40.000.183 /2007	2007	800.183	143.218 ANA LUCIA DE AGOSTINI ME	40.000.351 /2007	2007	800.351
118.887 LUIBEL REPRESENTACOES COMERCIAIS LTDA	40.000.184 /2007	2007	800.184	78.588 FULI STOP CONS. E ASSES. FISCAL/TRIB. S/C LTDA	40.000.352 /2007	2007	800.352
86.860 MIZUBRAS TRANSPORTES LTDA	40.000.185 /2007	2007	800.185	104.671 ANA MARIA PORTAS RODRIGUES SOROCABA	40.000.353 /2007	2007	800.353
135.431 LUCAS NETO DA SILVA SOROCABA	40.000.186 /2007	2007	800.186	95.383 EDSON ROCHA RUIZ DA SILVA SOROCABA ME	40.000.354 /2007	2007	800.354
139.793 EDSON KATEKAWA - ME	40.000.187 /2007	2007	800.187	118.784 MACHADO SERVICOS DE SOROCABA LTDA	40.000.355 /2007	2007	800.355
140.042 TST CORRETORES DE SEGUROS LTDA	40.000.188 /2007	2007	800.188	127.643 CARVALHO & FILHOS CONSTRUCAO CIVIL LTDA	40.000.357 /2007	2007	800.357
123.851 MELLO CONSULTORIA E INTERMEDIACAO S/RIAL LTDA	40.000.189 /2007	2007	800.189	132.790 KATIA REGINA SCARELL - ME	40.000.358 /2007	2007	800.358
53.228 GRAFELINEA EDITORA LTDA	40.000.190 /2007	2007	800.190	136.579 PAULO ROBERTO PESCE & CIA LTDA	40.000.359 /2007	2007	800.359
118.953 NEWWW COMMUNICATION PROPAG.& PUBLIC.S/C	40.000.191 /2007	2007	800.191	9.206 TIPOGRAFIA GUTIERRES LTDA	40.000.360 /2007	2007	800.360
67.086 VANDERLEI DE MEDEIROS	40.000.192 /2007	2007	800.192	143.907 JOSE RUBENS MARTINS DE ALMEIDA SOROCABA ME	40.000.361 /2007	2007	800.361
87.091 A.J.B ADMINISTRADORA DE SEG. LTDA	40.000.193 /2007	2007	800.193	139.141 LUQUES & RODRIGUES REPRES.DE PRODUT.ALIMENTICIOS LTDA	40.000.362 /2007	2007	800.362
143.113 TRANSPORTADORA TURISTICA SUZANO LTDA	40.000.194 /2007	2007	800.194	300.904 REGINA FRANCO DOS SANTOS			

Table with 5 columns: Item Number, Description, Value, Date, and Status. Contains a comprehensive list of municipal services and suppliers in Sorocaba, including categories like construction, education, health, and general services.

136.094 NILSA ALVES M. DOS SANTOS - EPP	40.000.759 /2007	2007	800.759
115.337 INFOCOM-COMERCIO E SERVICOS DE INFORMACOES CADASTRAIS LTDA	40.000.760 /2007	2007	800.760
128.475 MARCIA MARIA DE ASSIS - ME	40.000.761 /2007	2007	800.761
141.510 J.R.M INSTALACOES ELÉTRICAS LTDA	40.000.762 /2007	2007	800.762
141.732 FERNANDA ALVES RODRIGUES PECAS - ME	40.000.763 /2007	2007	800.763
129.604 PERETI CORRETORA DE SEGUROS DE VIDA LTDA	40.000.764 /2007	2007	800.764
140.370 CORAL CONSULTORIA E ASESORIA EMPRESARIAL LTDA.	40.000.765 /2007	2007	800.765
142.213 ANDRE LUIZ STEVANATO ME	40.000.766 /2007	2007	800.766
86.858 ALCEBIANES VALENTIM DA SILVA SOROCABA	40.000.767 /2007	2007	800.767
96.121 MESSTECH MEASURING TECHNIQUE LTDA.	40.000.768 /2007	2007	800.768
107.392 MENDES RABELLO LOTERIAS LTDA	40.000.769 /2007	2007	800.769
116.381 SARA DIAS DA SILVA	40.000.770 /2007	2007	800.770
123.515 FALCHI COMERCIO E SERVICOS AUTOMOTIVOS LTDA ME	40.000.771 /2007	2007	800.771
58.876 J R SEABRA REPRESENTACOES LTDA	40.000.772 /2007	2007	800.772
139.450 SIB SERVIÇOS DE INSTALACAO DE MAQ. DE INFORMATICA LTDA - ME	40.000.773 /2007	2007	800.773
128.529 ELISANGELA LOPES CASTANHO SOROCABA	40.000.774 /2007	2007	800.774
129.073 APARECIDA BENEDITA DE SOUZA RIBEIRO SOROCABA	40.000.775 /2007	2007	800.775
119.989 FEIC ASESORIA E TREINAMENTO S/C LTDA	40.000.776 /2007	2007	800.776
139.284 VAZ & RIBEIRO SELECAO E TREINAMENTOS LTDA	40.000.777 /2007	2007	800.777
119.199 RS COMERCIO E REPRESENTACOES LTDA	40.000.778 /2007	2007	800.778
136.088 DISK - SAUDE LTDA	40.000.779 /2007	2007	800.779
135.827 EMERSON LEITE SOROCABA-ME	40.000.780 /2007	2007	800.780
111.592 OGUSSUKU E BLEY S/C LTDA	40.000.781 /2007	2007	800.781
139.476 RIBEIRO & MOCIO LTDA	40.000.782 /2007	2007	800.782
81.211 FARMAMED DROGARIA LTDA	40.000.784 /2007	2007	800.784
141.909 LAP REPRESENTACOES COMERCIAIS LTDA	40.000.785 /2007	2007	800.785
143.876 SOB MEDIDA COMERCIO DE PECAS E PRESTACAO DE SERVICOS LTDA ME	40.000.786 /2007	2007	800.786
62.308 MENDES ORTEGA ASESORIA IMOBILIARIA LTDA.	40.000.787 /2007	2007	800.787
102.990 MUSSI & BARBOSA CORRETORA DE SEGUROS S/C LTDA	40.000.788 /2007	2007	800.788
128.532 TRANSREBECA TRANSPORTES INTERNACIONAL LTDA	40.000.789 /2007	2007	800.789
70.656 AMAD CONSULTORIA EMPRESARIAL S/C LTDA	40.000.790 /2007	2007	800.790
64.390 FICONEURA COMERCIAL E CONSTRUTORA LTDA	40.000.791 /2007	2007	800.791
108.132 SILMARA ADRIANA ALBUQUERQUE PEREIRA	40.000.792 /2007	2007	800.792
139.256 ESAMC JUNIOR SOCIEDADE CIVIL	40.000.793 /2007	2007	800.793
107.055 LIMPADORA LIDER SERVICOS GERAIS LTDA	40.000.794 /2007	2007	800.794
133.083 JRB CONSTRUTORA LTDA	40.000.795 /2007	2007	800.795
141.378 P.D.C.A. CONSULTORIA E ASESORIA TECNICA LTDA.	40.000.796 /2007	2007	800.796
64.823 DAGSON UNIDADE INTEG DE DIAGNOSTICOS SIC LT	40.000.797 /2007	2007	800.797
120.850 FABRICIO ABATJ SOROCABA	40.000.798 /2007	2007	800.798
138.738 JD TRANSPORTES, LOCACAO E TURISMO LTDA - EPP	40.000.799 /2007	2007	800.799
141.885 MARCOS ANTONIO BELLO - ME	40.000.800 /2007	2007	800.800
101.042 PRINT-PILOT PLOTAGEM E SERVICOS LTDA	40.000.801 /2007	2007	800.801
90.961 FROMA-TECHNOLOGY COMERCIO E REFORMA DE MAQUINAS LTDA EPP	40.000.802 /2007	2007	800.802
129.805 SILVA ROCHA ESCOLA MATERNAL S/C LTDA	40.000.803 /2007	2007	800.803
128.891 STELLA M. MATAVELI DE CAMARGO SOROCABA ME	40.000.804 /2007	2007	800.804
119.810 EASY TEC ASSISTENCIA TECNICA E COMERCIO	40.000.805 /2007	2007	800.805
138.631 A. DE ARAUJO DIGITALIZACOES - ME	40.000.806 /2007	2007	800.806
116.209 STARLEY CORRETORA DE SEGUROS DE VIDA LTDA	40.000.807 /2007	2007	800.807
143.597 TRANSPORTE MENDES & TARGINO LTDA - ME	40.000.808 /2007	2007	800.808
145.710 CULTURA LOPES E RODRIGUES ASSES. EMP. S/C LTDA	40.000.809 /2007	2007	800.809
124.116 CARLOS HENRIQUE PAIFFER DE SOUZA	40.000.810 /2007	2007	800.810
143.325 SONDASOLO PAULINO LTDA	40.000.811 /2007	2007	800.811
105.322 IRRIGARDEEN - IRRIGACOES PARA JARDINS LTDA	40.000.812 /2007	2007	800.812
119.248 ERICA SOARES LEITE CANAVIAN MEIRA	40.000.813 /2007	2007	800.813
128.940 ARIADNA FERREIRA REGO LEITE SILVA ME	40.000.814 /2007	2007	800.814
113.781 DS POS-PRODUCAO LTDA - EPP	40.000.815 /2007	2007	800.815
67.859 ANTONIO DE OLIVEIRA FILHO	40.000.816 /2007	2007	800.816
103.418 MUTTI & MONTEIRO ENGENHARIA E CONSTRUCOES LTD	40.000.817 /2007	2007	800.817
121.152 RWS ASESORIA EM SERVICOS ADMINISTRATIVOS E FINAN. S/S LTDA	40.000.818 /2007	2007	800.818
91.407 ROBERTO ROCHA DE MORAES-SOROCABA	40.000.819 /2007	2007	800.819
85.843 INSTITUTO NEUROLOGICO GAMA S/C LTDA	40.000.820 /2007	2007	800.820
141.475 PWP TELECOM LTDA	40.000.821 /2007	2007	800.821
139.452 JAIR MARQUES SOROCABA - ME	40.000.822 /2007	2007	800.822
77.312 THERMOCON AR CONDICIONADO E REFRIGERACAO LTDA	40.000.823 /2007	2007	800.823
111.490 JOSE LUI MOREIRA SOROCABA ME	40.000.824 /2007	2007	800.824
126.821 ELIANA COMUNICACAO LTDA	40.000.825 /2007	2007	800.825
13.886 LABORATORIO DE ANAL. CLINICAS SOROCABA S/C	40.000.826 /2007	2007	800.826
117.302 A.O.S. - MANUT. E TRAT. DE SUPERFICIES LTDA	40.000.827 /2007	2007	800.827
123.707 VICTORIO LOPES E RODRIGUES ASSES. EMP. S/C LTDA	40.000.828 /2007	2007	800.828
141.524 J.V.R.INDUSTRIA METALMECANICA LTDA - EPP	40.000.829 /2007	2007	800.829
135.591 LAVA RAPIDO SOUZA & SILVA LTDA - ME	40.000.830 /2007	2007	800.830
137.470 JOSE LUIZ MACULADA SOROCABA	40.000.831 /2007	2007	800.831
115.877 LOURENCO & PARDINI INSPECOES TECNICAS LTDA	40.000.832 /2007	2007	800.832
120.857 NC. TRANSPORTES SOROCABA LTDA	40.000.833 /2007	2007	800.833
138.864 AYLTON CAMPOS SOROCABA	40.000.834 /2007	2007	800.834
104.246 ESTRATEGIA COMERCIAL E SERV. DE PROCESSAMENTO DE DADOS SOC.LT	40.000.835 /2007	2007	800.835
119.420 FRANCISCO HENRIQUE DE OLIVEIRA JUNIOR	40.000.836 /2007	2007	800.836
77.015 ESOPÉ EMPRESA SOROCABANA DE PESQUISAS LTDA	40.000.837 /2007	2007	800.837
106.754 R.S. DESENVOLVIMENTO DE SIST DE INFORMATICA LTDA	40.000.838 /2007	2007	800.838
144.178 VASCOVINO REPRESENTACOES LTDA	40.000.839 /2007	2007	800.839
137.716 MIRANGELA DE SOUZA FREITAS ROSA SOROCABA - ME	40.000.840 /2007	2007	800.840
113.996 FENIX REPRESENTACOES COMERCIAIS S/C LTDA	40.000.841 /2007	2007	800.841
60.282 ASSOCIACAO CULTURAL E RECREATIVA FLOR DO CAFEZAL	40.000.842 /2007	2007	800.842
145.187 RIVA-DISTILLATION PROCESS GESTAO EMPRESARIAL LTDA	40.000.843 /2007	2007	800.843
120.036 INOVACAO INSTALACOES E TERCEIRIZACOES LTDA	40.000.844 /2007	2007	800.844
139.519 HOBRA CONSTRUTORA LTDA	40.000.845 /2007	2007	800.845
45.845 SERIGRAFIA SOROCABA LTDA - EPP	40.000.846 /2007	2007	800.846
48.007 MORAES & SILVA LEITE GRAFICA LTDA ME	40.000.847 /2007	2007	800.847
112.051 RUBENS DIAS DE ALMEIDA	40.000.848 /2007	2007	800.848
50.022 CLINICA CARDIOLOGIA JOSE R. GUERRA CUNHA	40.000.849 /2007	2007	800.849
116.087 RAS USHAGEM DE PRECISAO LTDA EPP	40.000.850 /2007	2007	800.850
118.527 SAMS INFORMATICA SOROCABA LTDA	40.000.851 /2007	2007	800.851
137.690 MCN GUSMAN & CIA LTDA	40.000.852 /2007	2007	800.852
142.026 CAROLINA CARDOSO - ME	40.000.853 /2007	2007	800.853
143.125 ANDREA MUSSATO-ME	40.000.854 /2007	2007	800.854
77.744 JOSE AUGUSTO ARAUJO NASCIMENTO TULHA	40.000.855 /2007	2007	800.855
143.543 CLEYTON DE SOUZA SA SOROCABA - ME	40.000.856 /2007	2007	800.856
105.815 DEVANEIO REPRESENTACOES LTDA	40.000.857 /2007	2007	800.857
111.804 TECNICOS TECNICOS EM MAQUINAS E EQUIPAMENTOS COMERCIAL LTDA	40.000.858 /2007	2007	800.858
114.143 CINE ARTS CINEMA E SHOWS ARTISTICOS LTDA	40.000.859 /2007	2007	800.859
118.327 RODRIGO ODIN DE ARRUDA	40.000.860 /2007	2007	800.860
131.447 V.M.SERVICE -VALVULAS INDUSTRIAIS LTDA-ME	40.000.861 /2007	2007	800.861
140.143 EDUARDO EDMUNDO PEREZ VALEJOS-ME	40.000.862 /2007	2007	800.862
142.618 CALIZA REPRESENTACOES LTDA	40.000.863 /2007	2007	800.863
118.581 PAULO SERGIO MUJOLLO CHAVEIRO	40.000.864 /2007	2007	800.864
118.848 SERGIO RICARDO RODRIGUES DE OLIVEIRA ME	40.000.865 /2007	2007	800.865
123.817 SOLUTION SUPRIMENTOS PARA INFORMATICA LTDA	40.000.866 /2007	2007	800.866
94.836 ZEROQUINZE COMUNICACAO TOTAL LTDA	40.000.867 /2007	2007	800.867
103.940 MAGAZINE LUIZA S/A	40.000.868 /2007	2007	800.868
105.790 JULIO CESAR TOMAZELA SOROCABA	40.000.869 /2007	2007	800.869
132.510 PROBIENCA TRANSPORTES SOROCABA LTDA ME	40.000.870 /2007	2007	800.870
131.914 WORK AVIATION SERVICE LTDA	40.000.871 /2007	2007	800.871
136.033 A & R LOCADORA DE VEICULOS LTDA-EPP	40.000.872 /2007	2007	800.872
61.712 OVERSEAS TURISMO LTDA	40.000.873 /2007	2007	800.873
128.875 JOSE VIANES DE SOUZA CIA LTDA	40.000.874 /2007	2007	800.874
142.736 CGMG PRESTACAO DE SERVICOS DE BUFE LTDA	40.000.875 /2007	2007	800.875
124.964 ESCOLA DE EDUCACAO INFANTIL FAVO DE MEL	40.000.876 /2007	2007	800.876
143.262 GRAMS E LOPES LTDA	40.000.877 /2007	2007	800.877
105.834 INSTITUTO DE OTORRINOLARINGOLOGIA E ESTETICA DENTAL DE SOROCABA S/C LTDA	40.000.878 /2007	2007	800.878
142.531 PATEC MANUTENCAO ELETRONICA LTDA - ME	40.000.879 /2007	2007	800.879
134.193 VICENTE BELVEDERE ANTELMI JUNIOR-EPP	40.000.880 /2007	2007	800.880
133.543 ADRIANA MARIA FERNANDES DIEBE - ME	40.000.881 /2007	2007	800.881
129.293 ENGENHARIA CONSULTORIA E CONSTRUCOES LTDA	40.000.882 /2007	2007	800.882
129.637 CLINICA VETERINARIA BARCELONA S/S LTDA	40.000.883 /2007	2007	800.883
82.815 M. MADALENA TOMOTO	40.000.884 /2007	2007	800.884
177.890 LOPES E PATARÉLO CORRETORA DE SEGUROS DE VIDA LTDA	40.000.885 /2007	2007	800.885
120.378 PROSEG PROJETOS DE SEGURANCA E TREINAMENTOS LTDA	40.000.886 /2007	2007	800.886
41.489 DATAJURIS SOROCABA MICROFILMAGEM LTDA	40.000.887 /2007	2007	800.887
142.184 LEMOS & LEMOS CONSULTORIA EM INFORMATICA LTDA.	40.000.888 /2007	2007	800.888
182.505 SUPREMACIA COMERCIO DE SISTEMAS ELETRONICOS LTDA EPP	40.000.889 /2007	2007	800.889
86.876 FAP AGENCIAMENTO DE PASSAGENS E ENCOMENDAS LTDA ME	40.000.890 /2007	2007	800.890
138.865 FARSULA & FARSULA LTDA ME	40.000.891 /2007	2007	800.891
130.570 GABRIELA CORRETORA DE SEGUROS DE VID E PREVIDENCIA	40.000.892 /2007	2007	800.892
138.131 PREVELAN-ASSESSORIA E TREIN.EMP. CONTINUO LTDA - EPP	40.000.893 /2007	2007	800.893
131.556 TELMA LIMA CORRETORA DE SEGUROS LTDA	40.000.894 /2007	2007	800.894
119.194 CARVALHO & CARVALHO SOROCABA LTDA	40.000.895 /2007	2007	800.895
65.848 JOSE PEDRO JUSTO	40.000.896 /2007	2007	800.896
124.586 J & H EDITORACAO ELETRONICA SOROCABA LTDA.	40.000.897 /2007	2007	800.897
97.833 CERQUETTO COMUNICACAO LTDA	40.000.898 /2007	2007	800.898
137.814 FUTURA FRETAMENTO E EMPREENDIMENTOS LTDA.	40.000.899 /2007	2007	800.899
138.290 CELSO APARECIDO RODRIGUES DA SILVA SOROCABA - ME	40.000.900 /2007	2007	800.900
133.526 CLS-CONSULTORIA EM INFORMATICA LTDA	40.000.901 /2007	2007	800.901
139.923 USIMOLDES TECNOMECANICA LTDA	40.000.902 /2007	2007	800.902
141.185 GRAZIELE FERNANDA QUEIROZ MOTOS - ME	40.000.903 /2007	2007	800.903
137.404 WZ CONSULTORIA, ENGENHARIA CIVIL E AGRONOMICA LTDA - ME	40.000.904 /2007	2007	800.904
141.755 AFIS ASESORIA E CONSULTORIA FINANCEIRA E ADMINISTRATIVA LT	40.000.905 /2007	2007	800.905
105.528 RACHEL CARLOS HAGEMESTER DE ALMEIDA	40.000.906 /2007	2007	800.906
113.884 RH TRAINING - CONSULT. E TREIN.EMPRES. S/C LTD	40.000.907 /2007	2007	800.907
66.839 PLANEJAMENTO GRAFICA E EDITOR	40.000.908 /2007	2007	800.908
122.557 ENGESCOL ENGENHARIA SERVICOS E COMERCIO	40.000.909 /2007	2007	800.909
122.898 SILVIA ANTONIA ALVES SOROCABA - ME	40.000.910 /2007	2007	800.910
124.799 EVERTON TOMASI	40.000.911 /2007	2007	800.911
125.184 NICOLAU ZUCHIVSCHI	40.000.912 /2007	2007	800.912
74.856 MARCO AURELIO DE ALMEIDA SOROCABA - ME	40.000.913 /2007	2007	800.913
133.308 NEW LINE UNIFORMES LTDA ME	40.000.914 /2007	2007	800.914
97.428 SERRALHERIA L.A.S. BENETTI LTDA	40.000.915 /2007	2007	800.915
141.044 CLINICA NEUROQUIRURGICA SOROCABA LTDA	40.000.916 /2007	2007	800.916
134.046 LABORATORIO CLINICO TRIANALISES LTDA	40.000.917 /2007	2007	800.917
140.126 PATRICIA ANDREA BAUBESSI SANTOS SOROCABA-ME	40.000.918 /2007	2007	800.918
83.759 CORDEIRO MAQUINAS E FERRAMENTAS LTDA	40.000.919 /2007	2007	800.919
139.605 CAMPOS & SILVA SOROCABA LTDA ME	40.000.920 /2007	2007	800.920
108.340 METALURGICA GREGORIO LTDA	40.000.921 /2007	2007	800.921
139.827 APARECIDO CALDEIRA SOBRINHO	40.000.922 /2007	2007	800.922
135.745 LUIZCA CORRETORA DE SEGUROS DE VIDA LTDA	40.000.923 /2007	2007	800.923
142.502 RENATA FABRI	40.000.924 /2007	2007	800.924
100.183 BENEDITO LEONICIO APARECIDO DE ALMEIDA	40.000.925 /2007	2007	800.925
133.167 MARIANA TAVARES BALTACAR DE OLIVEIRA - ENCADERNACAO	40.000.926 /2007	2007	800.926
143.584 ISABEL CRISTINA HASEBEIN MACHADO LEANDRO BEZERRA-ME	40.000.927 /2007	2007	800.927
143.725 HCP SERVICOS CADASTRAIS LTDA	40.000.928 /2007	2007	800.928
103.424 ANA PALLA DE BARROS LIMA & CIA LTDA	40.000.929 /2007	2007	800.929
130.180 PAULO DOS SAIBON	40.000.930 /2007	2007	800.930
105.312 WELLINGTON CAMPOS - ENGENHARIA LTDA	40.000.931 /2007	2007	800.931

Interessado : ANTONIO CARLOS BORGES Reg.Cadastral : 54.42.68.0162.01.002 Processo Nº. : 2004.009.842.8 Assunto ..... CONSTRUCAO COMERCIAL Despacho ..... CADASTRAMENTO DE CONSTRUCAO	Interessado : ANTONIO PIANTONI Reg.Cadastral : 45.21.49.0007.01.000 Processo Nº. : 2001.000.866.2 Assunto ..... CONSTRUCAO Despacho ..... CADASTRAMENTO DE CONSTRUCAO	Interessado : BANCO NOSSA CAIXA S/A Reg.Cadastral : 700.006 Processo Nº. : 2008.004.227.8 Assunto ..... NOTIFICACAO Despacho ..... COMUNICADO	Interessado : CELSO KOITI AOKI SOROCABA ME Reg.Cadastral : 302.063 Processo Nº. : 2008.004.089.2 Assunto ..... NOTIFICACAO Despacho ..... COMUNICADO
Interessado : ANTONIO CARLOS BORGES Reg.Cadastral : 54.42.68.0132.01.000 Processo Nº. : 2004.009.842.8 Assunto ..... CONSTRUCAO COMERCIAL Despacho ..... CADASTRAMENTO DE CONSTRUCAO	Interessado : ANTONIO PINHO DA SILVA SOBRINHO Reg.Cadastral : 54.42.04.0132.01.000 Processo Nº. : 2007.030.222.9 Assunto ..... REVISAO/CORRECAO DE LANÇAMENTO Despacho ..... DEFERIDO	Interessado : BENEDITA MARTINS CARDOSO Reg.Cadastral : 54.44.79.0084.00.000 Processo Nº. : 2007.028.866.7 Assunto ..... REVISAO/CORRECAO DE LANÇAMENTO Despacho ..... DEFERIDO	Interessado : CELSO NUNES JUNIOR Reg.Cadastral : 43.23.10.0223.01.000 Processo Nº. : 2007.028.502.8 Assunto ..... LEGALIZACAO Despacho ..... CADASTRAMENTO DE CONSTRUCAO
Interessado : ANTONIO CARLOS BORGES Reg.Cadastral : 54.42.68.0132.01.001 Processo Nº. : 2004.009.842.8 Assunto ..... CONSTRUCAO COMERCIAL Despacho ..... CADASTRAMENTO DE CONSTRUCAO	Interessado : ANTONIO R FIGUEIREDO Reg.Cadastral : 44.42.45.0572.07.001 Processo Nº. : 2005.002.564.2 Assunto ..... LEGALIZACAO Despacho ..... CADASTRAMENTO DE CONSTRUCAO	Interessado : BENEDITO SERGIO LUCCHESI & OU Reg.Cadastral : 54.34.24.0277.01.000 Processo Nº. : 2001.018.981.9 Assunto ..... LEGALIZACAO Despacho ..... COMUNICACAO	Interessado : CESAL CENTRO DE ESTUDOS E SERVICOS AUDIO Reg.Cadastral : 302.027 Processo Nº. : 2008.004.088.4 Assunto ..... NOTIFICACAO Despacho ..... COMUNICADO
Interessado : ANTONIO CARLOS BORGES Reg.Cadastral : 54.42.68.0132.02.001 Processo Nº. : 2004.009.842.8 Assunto ..... CONSTRUCAO COMERCIAL Despacho ..... CADASTRAMENTO DE CONSTRUCAO	Interessado : ANTONIO RICARDO PERES VILIOTTI Reg.Cadastral : 43.13.08.0266.00.000 Processo Nº. : 2003.010.617.3 Assunto ..... CONSTR/AMPLIACAO E REGULARIZACAO Despacho ..... CADASTRAMENTO DE CONSTRUCAO	Interessado : BIANCA DE OLIVEIRA ALVES Reg.Cadastral : 43.21.23.0448.01.000 Processo Nº. : 2008.000.766.9 Assunto ..... REDUCAO DE VALORES Despacho ..... SOLICITA PROVIDENCIAS	Interessado : CIRCE ROSA DOS SANTOS SOROCABA Reg.Cadastral : 109.343 Processo Nº. : 2007.011.594.4 Assunto ..... BAIXA Despacho ..... COMUNICACAO
Interessado : ANTONIO CARLOS BORGES Reg.Cadastral : 54.42.68.0132.02.002 Processo Nº. : 2004.009.842.8 Assunto ..... CONSTRUCAO COMERCIAL Despacho ..... CADASTRAMENTO DE CONSTRUCAO	Interessado : APARECIDO DOS SANTOS Reg.Cadastral : 46.31.08.0183.01.000 Processo Nº. : 2005.020.922.0 Assunto ..... CONSTR/AMPLIACAO E REGULARIZACAO Despacho ..... CADASTRAMENTO DE CONSTRUCAO	Interessado : BORGES E BATISTA LTDA Reg.Cadastral : 79.660 Processo Nº. : 2008.000.862.6 Assunto ..... SOLICITA AUTORIZACAO Despacho ..... DEFERIDO	Interessado : CLARO MORAES PECANHA Reg.Cadastral : 45.13.82.0111.01.000 Processo Nº. : 2008.005.327.6 Assunto ..... REGULARIZACAO Despacho ..... CADASTRAMENTO DE CONSTRUCAO
Interessado : ANTONIO CARLOS BORGES Reg.Cadastral : 54.42.68.0132.02.003 Processo Nº. : 2004.009.842.8 Assunto ..... CONSTRUCAO COMERCIAL Despacho ..... CADASTRAMENTO DE CONSTRUCAO	Interessado : APARECIDO OLIVEIRA DA SILVA Reg.Cadastral : 36.44.34.0110.00.000 Processo Nº. : 2006.003.930.2 Assunto ..... LEGALIZACAO Despacho ..... CADASTRAMENTO DE CONSTRUCAO	Interessado : BRAGA PRESTACAO DE SERVICOS S/C LTDA Reg.Cadastral : 105.151 Processo Nº. : 2007.019.642.3 Assunto ..... BAIXA Despacho ..... INDEFERIDO	Interessado : CLAUDIA GUERRA DA CUNHA Reg.Cadastral : 133.201 Processo Nº. : 2008.002.976.2 Assunto ..... NOTIFICACAO Despacho ..... COMUNICADO
Interessado : ANTONIO CARLOS BORGES Reg.Cadastral : 54.42.68.0162.01.000 Processo Nº. : 2004.009.842.8 Assunto ..... CONSTRUCAO COMERCIAL Despacho ..... CADASTRAMENTO DE CONSTRUCAO	Interessado : ARLINDO KASUMI ITO Reg.Cadastral : 35.22.79.0295.01.000 Processo Nº. : 2006.018.406.6 Assunto ..... REGULARIZACAO Despacho ..... CADASTRAMENTO DE CONSTRUCAO	Interessado : BRAZ MEDINA ORTEGA Reg.Cadastral : 54.41.10.0278.01.000 Processo Nº. : 2008.004.018.1 Assunto ..... CERTIDAO DE NUMERACAO Despacho ..... DEFERIDO	Interessado : CLAUDIO ANTONIO LUCAS E OU Reg.Cadastral : 44.61.33.0261.01.000 Processo Nº. : 2004.019.419.3 Assunto ..... CONSTRUCAO COMERCIAL Despacho ..... DEFERIDO
Interessado : ANTONIO CARLOS BORGES Reg.Cadastral : 54.42.68.0132.01.001 Processo Nº. : 2004.009.842.8 Assunto ..... CONSTRUCAO COMERCIAL Despacho ..... COMUNICACAO	Interessado : ARTHUR FONSECA NETO Reg.Cadastral : 128.194 Processo Nº. : 2006.005.297.4 Assunto ..... REVISAO DE AREA Despacho ..... INDEFERIDO	Interessado : BRUFEC S PREV CORRETORA DE SEGUROS DE VID Reg.Cadastral : 131.214 Processo Nº. : 2007.022.241.9 Assunto ..... BAIXA Despacho ..... COMUNICACAO	Interessado : CLAUDIO ANTONIO LUCAS E OU Reg.Cadastral : 44.61.33.0261.00.000 Processo Nº. : 2004.019.419.3 Assunto ..... CONSTRUCAO COMERCIAL Despacho ..... COMUNICACAO
Interessado : ANTONIO CARLOS BORGES Reg.Cadastral : 54.42.68.0132.02.001 Processo Nº. : 2004.009.842.8 Assunto ..... CONSTRUCAO COMERCIAL Despacho ..... COMUNICACAO	Interessado : ARTHUR FONSECA NETO Reg.Cadastral : 102.482 Processo Nº. : 2006.005.297.4 Assunto ..... REVISAO DE AREA Despacho ..... INDEFERIDO	Interessado : BRUNETO REPRESENTACOES LTDA Reg.Cadastral : 80.295 Processo Nº. : 2007.009.477.6 Assunto ..... SOLICITACAO Despacho ..... DEFERIDO	Interessado : CLAUDIO DE SOUZA E SILVA JUNIOR Reg.Cadastral : 44.61.88.0148.01.000 Processo Nº. : 2008.004.449.8 Assunto ..... REVISAO/CORRECAO DE LANÇAMENTO Despacho ..... PARCIALMENTE DEFERIDO
Interessado : ANTONIO CARLOS BORGES Reg.Cadastral : 54.42.68.0132.02.002 Processo Nº. : 2004.009.842.8 Assunto ..... CONSTRUCAO COMERCIAL Despacho ..... COMUNICACAO	Interessado : ASSOCIACAO BRAS.IGREJA JESUS CRISTO DOS Reg.Cadastral : 53.21.44.0219.01.000 Processo Nº. : 2007.003.565.4 Assunto ..... REFORMA / AMPLIACAO Despacho ..... CADASTRAMENTO DE CONSTRUCAO	Interessado : CANTINA DOS ANIMAIS COMERCIO LTDA Reg.Cadastral : 111.481 Processo Nº. : 2008.004.728.5 Assunto ..... SOLICITACAO Despacho ..... COMUNICACAO	Interessado : CLAUDIO PANDORI Reg.Cadastral : 35.61.12.0121.01.000 Processo Nº. : 2007.020.307.0 Assunto ..... REGULARIZACAO Despacho ..... CADASTRAMENTO DE CONSTRUCAO
Interessado : ANTONIO CARLOS BORGES Reg.Cadastral : 54.42.68.0132.02.003 Processo Nº. : 2004.009.842.8 Assunto ..... CONSTRUCAO COMERCIAL Despacho ..... COMUNICACAO	Interessado : AUGUSTO OLIVEIRA ARRUDA Reg.Cadastral : 64.32.34.0007.00.000 Processo Nº. : 2007.013.582.7 Assunto ..... REVISAO/CORRECAO DE LANÇAMENTO Despacho ..... DEFERIDO	Interessado : CARINA YAMANAKA E OU Reg.Cadastral : 35.23.98.0468.01.000 Processo Nº. : 2006.017.134.5 Assunto ..... REGULARIZACAO Despacho ..... CADASTRAMENTO DE CONSTRUCAO	Interessado : CLEIDE APARECIDA DE ALMEIDA ALVES Reg.Cadastral : 24.62.81.0155.01.000 Processo Nº. : 2008.003.643.7 Assunto ..... LEGALIZACAO Despacho ..... CADASTRAMENTO DE CONSTRUCAO
Interessado : ANTONIO CARLOS BORGES Reg.Cadastral : 54.42.68.0162.01.001 Processo Nº. : 2004.009.842.8 Assunto ..... CONSTRUCAO COMERCIAL Despacho ..... COMUNICACAO	Interessado : AUGUSTO OLIVEIRA ARRUDA Reg.Cadastral : 64.32.34.0007.01.000 Processo Nº. : 2007.013.582.7 Assunto ..... REVISAO/CORRECAO DE LANÇAMENTO Despacho ..... DEFERIDO	Interessado : CARLOS ROBERTO JACOMINI Reg.Cadastral : 53.12.13.0228.01.000 Processo Nº. : 2008.004.789.7 Assunto ..... REDUCAO DE VALORES Despacho ..... INDEFERIDO REDUCAO ITBI	Interessado : CLEIZI DE FATIMA RIBEIRO Reg.Cadastral : 34.53.14.0235.00.000 Processo Nº. : 2007.008.749.9 Assunto ..... REDUCAO DE VALORES Despacho ..... DEFERIDO
Interessado : ANTONIO CARLOS BORGES Reg.Cadastral : 54.42.68.0162.01.002 Processo Nº. : 2004.009.842.8 Assunto ..... CONSTRUCAO COMERCIAL Despacho ..... COMUNICACAO	Interessado : AVELINA DE OLIVEIRA SOBRINHA Reg.Cadastral : 45.14.46.0157.00.000 Processo Nº. : 2007.030.302.9 Assunto ..... ISENCAO DE IMPOSTOS Despacho ..... DEFERIDO	Interessado : CARLOS ROBERTO MARANGONI TALARICO Reg.Cadastral : 65.61.43.0748.01.000 Processo Nº. : 2007.022.666.7 Assunto ..... RECOLHIMENTO DE ITBI Despacho ..... SOLICITA PROVIDENCIAS	Interessado : CLUBE SOROCABANO DE BICICROSS Reg.Cadastral : 119.987 Processo Nº. : 2008.003.792.2 Assunto ..... REATIVACAO DA INSCRICAO Despacho ..... DEFERIDO
Interessado : ANTONIO CARLOS GONCALVES Reg.Cadastral : 54.54.85.0458.01.000 Processo Nº. : 2007.030.390.4 Assunto ..... LEGALIZACAO Despacho ..... CADASTRAMENTO DE CONSTRUCAO	Interessado : BALTAZAR FIGUEIREDO Reg.Cadastral : 34.54.72.0038.01.000 Processo Nº. : 2008.004.462.1 Assunto ..... REVISAO/CORRECAO DE LANÇAMENTO Despacho ..... DEFERIDO	Interessado : CARMEN CECILIA PEREYRA DE MARICHAL Reg.Cadastral : 33.22.48.0095.01.000 Processo Nº. : 2007.030.357.3 Assunto ..... RECOLHIMENTO DE ITBI Despacho ..... SOLICITA PROVIDENCIAS	Interessado : COLEGIO EUREKA LTDA ME Reg.Cadastral : 302.047 Processo Nº. : 2008.004.088.4 Assunto ..... NOTIFICACAO Despacho ..... COMUNICADO
Interessado : ANTONIO CARLOS MASSONETTO Reg.Cadastral : 131.903 Processo Nº. : 2004.004.131.1 Assunto ..... NOTIFICACAO Despacho ..... COMUNICADO	Interessado : BANCO ITAU S/A Reg.Cadastral : 700.005 Processo Nº. : 2008.004.227.8 Assunto ..... NOTIFICACAO Despacho ..... COMUNICADO	Interessado : CARMEN MONCAIO HARO Reg.Cadastral : 54.42.41.0212.02.001 Processo Nº. : 2008.002.639.6 Assunto ..... REVISAO/CORRECAO DE LANÇAMENTO Despacho ..... DEFERIDO	Interessado : CONCEITO ENGENHARIA E PROJETOS LTDA Reg.Cadastral : 302.049 Processo Nº. : 2008.004.088.4 Assunto ..... NOTIFICACAO Despacho ..... COMUNICADO
Interessado : ANTONIO FIRMINO MARTINS ALCOLEA Reg.Cadastral : 35.34.22.0331.01.000 Processo Nº. : 2007.020.643.8 Assunto ..... REGULARIZACAO Despacho ..... CADASTRAMENTO DE CONSTRUCAO	Interessado : BANCO ABN AMRO REAL S/A Reg.Cadastral : 700.000 Processo Nº. : 2008.004.227.8 Assunto ..... NOTIFICACAO Despacho ..... COMUNICADO	Interessado : CARMEN MONCAIO HARO Reg.Cadastral : 54.61.58.0551.01.000 Processo Nº. : 2008.002.638.8 Assunto ..... REVISAO/CORRECAO DE LANÇAMENTO Despacho ..... DEFERIDO	Interessado : CONSTRUBEM EMPREENDIMENTOS LTDA Reg.Cadastral : 44.52.68.0311.00.000 Processo Nº. : 2004.019.608.1 Assunto ..... CONSTRUCAO Despacho ..... SOLICITA PROVIDENCIAS
Interessado : ANTONIO JOSE AYUB Processo Nº. : 2008.004.792.1 Assunto ..... ISENCAO DE IMPOSTOS Despacho ..... COMUNICACAO	Interessado : BANCO ABN AMRO REAL S/A Reg.Cadastral : 700.001 Processo Nº. : 2008.004.227.8 Assunto ..... NOTIFICACAO Despacho ..... COMUNICADO	Interessado : CARMINE ATTILIO GRAZIOSI Reg.Cadastral : 44.62.58.0289.01.000 Processo Nº. : 2007.022.897.8 Assunto ..... PEDIDO DE CERTIDAO Despacho ..... DEFERIDO	Interessado : CONSTRUTORA E EMPREITEIRA IRMAOS MOURA L Reg.Cadastral : 302.025 Processo Nº. : 2008.004.088.4 Assunto ..... NOTIFICACAO Despacho ..... COMUNICADO
Interessado : ANTONIO LOPES DA SILVA - ME Reg.Cadastral : 302.043 Processo Nº. : 2008.004.088.4 Assunto ..... NOTIFICACAO Despacho ..... COMUNICADO	Interessado : BANCO DO BRASIL S/A Reg.Cadastral : 700.002 Processo Nº. : 2008.004.227.8 Assunto ..... NOTIFICACAO Despacho ..... COMUNICADO	Interessado : CARMINE ATTILIO GRAZIOSI Reg.Cadastral : 44.62.58.0283.01.000 Processo Nº. : 2007.022.897.8 Assunto ..... PEDIDO DE CERTIDAO Despacho ..... DEFERIDO	Interessado : CRISTIANE TEIXEIRA MENDES Reg.Cadastral : 33.61.56.0224.01.000 Processo Nº. : 2005.014.621.6 Assunto ..... CONSTRUCAO Despacho ..... CADASTRAMENTO DE CONSTRUCAO
Interessado : ANTONIO MARCOS DE SOUZA Reg.Cadastral : 35.23.95.0570.01.000 Processo Nº. : 2007.021.551.2 Assunto ..... LEGALIZACAO Despacho ..... CADASTRAMENTO DE CONSTRUCAO	Interessado : BANCO ITAU S/A Reg.Cadastral : 700.003 Processo Nº. : 2008.004.227.8 Assunto ..... NOTIFICACAO Despacho ..... COMUNICADO	Interessado : CAROLINA MARIA BARBO Reg.Cadastral : 77.14.35.0001.00.000 Processo Nº. : 2007.014.130.4 Assunto ..... IMPORT.PAGA DE IPTU Despacho ..... INDEFERIDO	Interessado : DANIEL VACCARO SUMI Reg.Cadastral : 42.14.70.0330.01.000 Processo Nº. : 2004.000.141.4 Assunto ..... CONSTR/AMPLIACAO E REGULARIZACAO Despacho ..... CADASTRAMENTO DE CONSTRUCAO
Interessado : ANTONIO MORENO FILHO Reg.Cadastral : 63.11.27.0001.01.000 Processo Nº. : 2007.026.390.0 Assunto ..... ALTERACAO CADASTRAL Despacho ..... COMUNICACAO	Interessado : BANCO ITAU S/A Reg.Cadastral : 700.004 Processo Nº. : 2008.004.227.8 Assunto ..... NOTIFICACAO Despacho ..... COMUNICADO	Interessado : CELINA FOGACA RIZZO Reg.Cadastral : 44.62.06.0360.01.000 Processo Nº. : 2008.003.817.7 Assunto ..... REVISAO/CORRECAO DE LANÇAMENTO Despacho ..... DEFERIDO	Interessado : DAVID LOPES JUNIOR Reg.Cadastral : 33.41.26.0060.01.000 Processo Nº. : 2006.017.204.6 Assunto ..... CONSTR/AMPLIACAO E REGULARIZACAO Despacho ..... CADASTRAMENTO DE CONSTRUCAO

Interessado : DEISE NISIYAMOTO Reg.Cadastral: 54.61.58.0806.01.000 Processo Nº. : 2008.003.148.7 Assunto : REVISAO/CORRECAO DE LANÇAMENTO Despacho : DEFERIDO	Interessado : ENEIDA NOGUEIRA E SILVA Reg.Cadastral: 35.54.02.0286.01.000 Processo Nº. : 2007.012.019.1 Assunto : CONSTR/AMPLIACAO E REGULARIZACAO Despacho : CADASTRAMENTO DE CONSTRUCAO	Interessado : FRANCISCO JOSE LEITE Reg.Cadastral: 78.52.77.0064.01.000 Processo Nº. : 1991.000.384.7 Assunto : LEGALIZACAO Despacho : CADASTRAMENTO DE CONSTRUCAO	Interessado : GRACIELE FATIMA MAIA Reg.Cadastral: 47.64.57.0080.00.000 Processo Nº. : 2007.030.644.4 Assunto : RECOLHIMENTO DE ITBI Despacho : SOLICITA PROVIDENCIAS
Interessado : DEOLINDA RIBEIRO Reg.Cadastral: 34.31.66.0054.01.000 Processo Nº. : 2004.008.590.4 Assunto : PLANTA POPULAR Despacho : CADASTRAMENTO DE CONSTRUCAO	Interessado : ESCOLA DE EDUCACAO INFANTIL PE DE MOLEQU Reg.Cadastral: 94.567 Processo Nº. : 2008.002.172.8 Assunto : REATIVACAO DA INSCRICAO Despacho : DEFERIDO	Interessado : FRANCISCO LEONEL GARCIA Reg.Cadastral: 35.31.89.0032.01.000 Processo Nº. : 2005.011.338.0 Assunto : REGULARIZACAO Despacho : CADASTRAMENTO DE CONSTRUCAO	Interessado : GRIF MARCENARIA S/C LTDA Reg.Cadastral: 88.599 Processo Nº. : 2007.026.945.1 Assunto : BAIXA Despacho : COMUNICACAO
Interessado : DEOZOLINDA RODRIGUES DE OLIVEIRA - ME Reg.Cadastral: 302.044 Processo Nº. : 2008.004.088.4 Assunto : NOTIFICACAO Despacho : COMUNICADO	Interessado : EUVANIO CARLOS REMIGIO Reg.Cadastral: 67.33.56.0478.00.000 Processo Nº. : 2007.025.974.2 Assunto : ALTERACAO CADASTRAL Despacho : SOLICITA PROVIDENCIAS	Interessado : FRANCISCO MOREIRA DE SOUZA Reg.Cadastral: 54.62.07.0230.01.000 Processo Nº. : 2007.030.444.9 Assunto : LEGALIZACAO Despacho : CADASTRAMENTO DE CONSTRUCAO	Interessado : HELENA MARIA DOS SANTOS Reg.Cadastral: 35.23.92.0339.01.000 Processo Nº. : 2007.003.806.2 Assunto : CONSTRUCAO Despacho : CADASTRAMENTO DE CONSTRUCAO
Interessado : DIACIS FERREIRA VIANA Reg.Cadastral: 33.61.65.0363.01.000 Processo Nº. : 2005.020.151.6 Assunto : REGULARIZACAO Despacho : CADASTRAMENTO DE CONSTRUCAO	Interessado : F.H.F. TRANSPORTE LTDA Reg.Cadastral: 140.690 Processo Nº. : 2006.002.137.5 Assunto : NOTIFICACAO Despacho : COMUNICADO	Interessado : FRANCISCO SCORDAMAGLIA Reg.Cadastral: 54.52.02.0087.01.000 Processo Nº. : 1986.009.503.0 Assunto : SOLICITA PROVIDENCIAS Despacho : SOLICITA PROVIDENCIAS	Interessado : HELOISA DIAS DA SILVA GALAN Reg.Cadastral: 35.53.94.0452.01.000 Processo Nº. : 2007.028.827.9 Assunto : CONSTR/AMPLIACAO E REGULARIZACAO Despacho : CADASTRAMENTO DE CONSTRUCAO
Interessado : DIESEL PARTS PECAS AUTOMOTIVAS LTDA Reg.Cadastral: 136.919 Processo Nº. : 2005.004.562.4 Assunto : NOTIFICACAO Despacho : COMUNICADO	Interessado : FABIANO BONIFACIO E S/E Reg.Cadastral: 54.44.79.0078.00.000 Processo Nº. : 2007.025.974.2 Assunto : REVISAO/CORRECAO DE LANÇAMENTO Despacho : COMUNICACAO	Interessado : FRANCISCO THOME DOS SANTOS E OU Reg.Cadastral: 36.64.67.0549.01.001 Processo Nº. : 2002.011.795.8 Assunto : CONSTRUCAO Despacho : CADASTRAMENTO DE CONSTRUCAO	Interessado : HELVIO APARECIDO BARCELOS Reg.Cadastral: 34.34.18.0666.01.000 Processo Nº. : 2000.002.671.6 Assunto : CONSTRUCAO Despacho : CADASTRAMENTO DE CONSTRUCAO
Interessado : DIOGO CANOVAS NETO Reg.Cadastral: 46.22.73.0069.01.000 Processo Nº. : 2000.015.135.7 Assunto : CONSTRUCAO POSTO ABASTECIMENTO Despacho : CADASTRAMENTO DE CONSTRUCAO	Interessado : FABIANO BONIFACIO E S/E Reg.Cadastral: 54.44.79.0078.01.000 Processo Nº. : 2007.028.866.7 Assunto : REVISAO/CORRECAO DE LANÇAMENTO Despacho : COMUNICACAO	Interessado : FRANCISCO THOME DOS SANTOS E OU Reg.Cadastral: 36.64.67.0549.02.001 Processo Nº. : 2002.011.795.8 Assunto : CONSTRUCAO Despacho : CADASTRAMENTO DE CONSTRUCAO	Interessado : HENRIQUE DE LIMA Reg.Cadastral: 45.11.18.0360.01.000 Processo Nº. : 2007.028.201.7 Assunto : LEGALIZACAO Despacho : CADASTRAMENTO DE CONSTRUCAO
Interessado : DIRCE MARTINI PISANI Reg.Cadastral: 53.11.73.1712.01.000 Processo Nº. : 2008.003.690.8 Assunto : REVISAO/CORRECAO DE LANÇAMENTO Despacho : PARCIALMENTE DEFERIDO	Interessado : FABIANO DOMENEQUETTI Reg.Cadastral: 33.61.68.0273.01.000 Processo Nº. : 2006.015.277.4 Assunto : REGULARIZACAO Despacho : CADASTRAMENTO DE CONSTRUCAO	Interessado : FRANCISCO TOMAS LOPES PELEGRINA Reg.Cadastral: 42.23.34.0090.01.000 Processo Nº. : 2006.000.129.4 Assunto : CONSTR/AMPLIACAO E REGULARIZACAO Despacho : CADASTRAMENTO DE CONSTRUCAO	Interessado : HUGO LEONARDO CHAGURI Reg.Cadastral: 34.12.00.0326.01.000 Processo Nº. : 2006.014.597.6 Assunto : CONSTRUCAO Despacho : CADASTRAMENTO DE CONSTRUCAO
Interessado : DIRCELENE LEITE PEREIRA Reg.Cadastral: 35.42.03.0069.00.000 Processo Nº. : 2008.000.403.9 Assunto : REDUCAO DE VALORES Despacho : SOLICITA PROVIDENCIAS	Interessado : FABIANO NUNES VALENTE Reg.Cadastral: 43.14.12.0293.01.001 Processo Nº. : 2008.004.756.6 Assunto : REDUCAO DE VALORES Despacho : SOLICITA PROVIDENCIAS	Interessado : FULVIO CESAR RODRIGUES Reg.Cadastral: 64.33.13.0377.01.000 Processo Nº. : 2003.003.121.5 Assunto : CONSTR/AMPLIACAO E REGULARIZACAO Despacho : CADASTRAMENTO DE CONSTRUCAO	Interessado : IDEAL EMPREENDIMENTOS IMOBILIARIOS LTDA Reg.Cadastral: 46.13.74.0291.01.000 Processo Nº. : 2007.018.693.7 Assunto : CONSTRUCAO Despacho : CADASTRAMENTO DE CONSTRUCAO
Interessado : DIVALDO ANTONIO MARTINS Reg.Cadastral: 34.24.40.1183.00.000 Processo Nº. : 2006.003.829.6 Assunto : DESAPROPRIACAO DE AREA Despacho : DEFERIDO	Interessado : FABIO ARAUJO TOZZI ME Reg.Cadastral: 302.022 Processo Nº. : 2008.004.088.4 Assunto : NOTIFICACAO Despacho : COMUNICADO	Interessado : FUNIKO TOMOTO Reg.Cadastral: 33.24.82.0025.01.000 Processo Nº. : 2004.024.048.3 Assunto : CONSTRUCAO COMERCIAL Despacho : CADASTRAMENTO DE CONSTRUCAO	Interessado : IDEAL EMPREENDIMENTOS IMOBILIARIOS LTDA Reg.Cadastral: 46.13.74.0297.01.000 Processo Nº. : 2007.018.694.5 Assunto : CONSTRUCAO Despacho : CADASTRAMENTO DE CONSTRUCAO
Interessado : DOMINGOS DOS SANTOS MORETE Reg.Cadastral: 43.33.97.0585.01.000 Processo Nº. : 2001.014.429.3 Assunto : CONSTRUCAO Despacho : CADASTRAMENTO DE CONSTRUCAO	Interessado : FABIO WILSON DOS SANTOS Reg.Cadastral: 54.42.27.0377.00.000 Processo Nº. : 2008.003.923.3 Assunto : REVISAO/CORRECAO DE LANÇAMENTO Despacho : DEFERIDO	Interessado : GABRIEL BATTAGIN MARTINS Reg.Cadastral: 42.13.90.0067.00.000 Processo Nº. : 2007.031.260.8 Assunto : REVISAO/CORRECAO DE LANÇAMENTO Despacho : DEFERIDO	Interessado : IDEAL EMPREENDIMENTOS IMOBILIARIOS LTDA Reg.Cadastral: 46.13.74.0303.01.000 Processo Nº. : 2007.018.695.2 Assunto : CONSTRUCAO Despacho : CADASTRAMENTO DE CONSTRUCAO
Interessado : EDICLEIA MARTINS ROZA Reg.Cadastral: 33.61.78.0034.01.000 Processo Nº. : 2005.023.254.5 Assunto : CONSTR/AMPLIACAO E REGULARIZACAO Despacho : CADASTRAMENTO DE CONSTRUCAO	Interessado : FACTUAL EMPREENDIMENTOS E PARTICIPACOES Reg.Cadastral: 43.43.86.0300.00.000 Processo Nº. : 2007.027.777.7 Assunto : SOLICITACAO Despacho : COMUNICACAO	Interessado : GENIX LIFE SCIENCE PESQUISAS E DESENVOLV Reg.Cadastral: 302.055 Processo Nº. : 2008.004.088.4 Assunto : NOTIFICACAO Despacho : COMUNICADO	Interessado : IDEAL EMPREENDIMENTOS IMOBILIARIOS LTDA Reg.Cadastral: 46.13.74.0309.01.000 Processo Nº. : 2007.018.696.0 Assunto : CONSTRUCAO Despacho : CADASTRAMENTO DE CONSTRUCAO
Interessado : EDIVALDO DOS SANTOS Reg.Cadastral: 46.32.71.0006.00.000 Processo Nº. : 2003.016.359.6 Assunto : CONSTR/AMPLIACAO E REGULARIZACAO Despacho : CADASTRAMENTO DE CONSTRUCAO	Interessado : FAUSTO MINETO Reg.Cadastral: 44.11.82.0354.01.000 Processo Nº. : 2007.013.799.7 Assunto : REVISAO/CORRECAO DE LANÇAMENTO Despacho : COMUNICACAO	Interessado : GERALDO DE MARTINI Reg.Cadastral: 55.52.09.0048.01.000 Processo Nº. : 1994.015.553.4 Assunto : CONSTRUCAO Despacho : CADASTRAMENTO DE CONSTRUCAO	Interessado : IDEAL EMPREENDIMENTOS IMOBILIARIOS LTDA Reg.Cadastral: 46.13.74.0273.01.000 Processo Nº. : 2007.019.599.5 Assunto : LEGALIZACAO Despacho : CADASTRAMENTO DE CONSTRUCAO
Interessado : EDIVAR ELTON RETUCCI Reg.Cadastral: 77.31.37.0013.00.000 Processo Nº. : 2008.004.271.6 Assunto : ALTERACAO CADASTRAL Despacho : COMUNICACAO	Interessado : FELIPE LOMBARDI Reg.Cadastral: 35.54.02.0179.01.000 Processo Nº. : 2007.016.470.2 Assunto : LEGALIZACAO Despacho : CADASTRAMENTO DE CONSTRUCAO	Interessado : GIANPAULO MATARAZZO Reg.Cadastral: 78.61.88.0040.00.000 Processo Nº. : 2004.007.107.8 Assunto : FECHAMENTO DE LOTEAMENTO Despacho : CADASTRAMENTO DE CONSTRUCAO	Interessado : IDEAL EMPREENDIMENTOS IMOBILIARIOS LTDA Reg.Cadastral: 46.13.74.0279.01.000 Processo Nº. : 2007.019.600.1 Assunto : LEGALIZACAO Despacho : CADASTRAMENTO DE CONSTRUCAO
Interessado : EDNEI LEITE Reg.Cadastral: 54.63.74.0067.01.000 Processo Nº. : 2007.011.220.6 Assunto : LEGALIZACAO Despacho : CADASTRAMENTO DE CONSTRUCAO	Interessado : FERNANDO ALVES LISBOA DINI Reg.Cadastral: 54.64.61.0411.01.000 Processo Nº. : 2007.009.264.8 Assunto : CONSTRUCAO Despacho : CADASTRAMENTO DE CONSTRUCAO	Interessado : GILSON TARESEKIVITIS Reg.Cadastral: 65.63.61.0161.01.000 Processo Nº. : 2007.004.657.8 Assunto : REGULARIZACAO Despacho : CADASTRAMENTO DE CONSTRUCAO	Interessado : IDEAL EMPREENDIMENTOS IMOBILIARIOS LTDA Reg.Cadastral: 46.13.74.0285.01.000 Processo Nº. : 2007.019.601.9 Assunto : LEGALIZACAO Despacho : CADASTRAMENTO DE CONSTRUCAO
Interessado : EDSON DIAS DE SOUZA Reg.Cadastral: 35.31.74.0020.01.000 Processo Nº. : 2007.006.374.8 Assunto : REVISAO/CORRECAO DE LANÇAMENTO Despacho : DEFERIDO	Interessado : FFE CONSTRUCOES INCORPORACOES E PARTICIP Reg.Cadastral: 56.33.04.4555.00.000 Processo Nº. : 2005.023.526.6 Assunto : ISENCAO DE IPTU (INCRA) Despacho : CORRECAO DE LANÇAMENTO	Interessado : GIOVANA RENATA RIBEIRO SOROCABA Reg.Cadastral: 125.526 Processo Nº. : 2002.019.083.1 Assunto : NOTIFICACAO Despacho : COMUNICADO	Interessado : IMDAT INDUSTRIA MECANICA DE PRECISAO LTD Reg.Cadastral: 55.52.86.0225.01.000 Processo Nº. : 2007.013.711.2 Assunto : LEGALIZACAO Despacho : CADASTRAMENTO DE CONSTRUCAO
Interessado : EDSON SEGAMARCHI DOS SANTOS Reg.Cadastral: 99.918 Processo Nº. : 2007.028.713.1 Assunto : BAIXA Despacho : COMUNICACAO	Interessado : FLAVIO DOMINGUES DE OLIVEIRA Reg.Cadastral: 45.31.55.0280.01.000 Processo Nº. : 1993.018.120.1 Assunto : CONSTRUCAO Despacho : CADASTRAMENTO DE CONSTRUCAO	Interessado : GISLENE CARMONA DOS SANTOS FERREIRA Reg.Cadastral: 23.22.78.0347.07.002 Processo Nº. : 2008.000.008.6 Assunto : ALTERACAO CADASTRAL Despacho : SOLICITA PROVIDENCIAS	Interessado : ISAIAS DE OLIVEIRA CAMPOS FILHO - ME Reg.Cadastral: 302.012 Processo Nº. : 2008.004.088.4 Assunto : NOTIFICACAO Despacho : COMUNICADO
Interessado : EGO BY WILL EDITORA E EVENTOS LTDA - ME Reg.Cadastral: 302.064 Processo Nº. : 2008.004.089.2 Assunto : NOTIFICACAO Despacho : COMUNICADO	Interessado : FRANCISCA PARRAO COZER Reg.Cadastral: 33.12.76.0309.01.000 Processo Nº. : 2008.003.863.1 Assunto : CORRECAO DE NUMERACAO/REVISAO Despacho : DEFERIDO	Interessado : GLEIDE DE FATIMA B. CARVAJAL SILVA Reg.Cadastral: 64.33.59.0231.00.000 Processo Nº. : 2007.028.970.7 Assunto : REVISAO/CORRECAO DE LANÇAMENTO Despacho : DEFERIDO	Interessado : IVANI OLIVEIRA SILVA Reg.Cadastral: 64.33.59.0231.00.000 Processo Nº. : 2008.001.999.5 Assunto : REVISAO/CORRECAO DE LANÇAMENTO Despacho : INDEFERIDO
Interessado : ELIAS CARDUM/LOCATARIO Reg.Cadastral: 44.62.92.0110.01.000 Processo Nº. : 2003.006.030.5 Assunto : REFORMA / AMPLIACAO Despacho : CADASTRAMENTO DE CONSTRUCAO	Interessado : FRANCISCO ANTONIO DO NASCIMENTO Reg.Cadastral: 42.23.27.0021.01.000 Processo Nº. : 2005.012.433.8 Assunto : CONSTR/AMPLIACAO E REGULARIZACAO Despacho : DEFERIDO	Interessado : GLOBOTERRA EMPREENDIMENTOS IMOBILIARIOS Reg.Cadastral: 56.64.28.1352.01.000 Processo Nº. : 2005.011.601.1 Assunto : CONSTRUCAO COMERCIAL Despacho : CADASTRAMENTO DE CONSTRUCAO	Interessado : IVONNE CARVALHO FRANQUIS Reg.Cadastral: 54.61.13.0702.01.000 Processo Nº. : 2006.000.462.9 Assunto : SOLICITACAO Despacho : INDEFERIDO
Interessado : ELISANGELA MAFFEIS SIMON Reg.Cadastral: 36.64.68.0149.01.000 Processo Nº. : 2008.000.073.0 Assunto : PEDIDO DE CERTIDAO Despacho : DEFERIDO	Interessado : FRANCISCO DE OLIVEIRA BARROS Reg.Cadastral: 45.34.00.0143.00.000 Processo Nº. : 2008.003.765.8 Assunto : REVISAO/CORRECAO DE LANÇAMENTO Despacho : DEFERIDO	Interessado : GLOBOTERRA EMPREENDIMENTOS IMOBILIARIOS Reg.Cadastral: 56.64.28.1352.01.000 Processo Nº. : 2005.011.600.3 Assunto : CONSTRUCAO COMERCIAL Despacho : CADASTRAMENTO DE CONSTRUCAO	Interessado : JANDIRA RIBEIRO DALLAVA Reg.Cadastral: 33.44.37.0250.00.000 Processo Nº. : 2008.002.543.0 Assunto : ISENCAO DE IMPOSTOS Despacho : DEFERIDO
Interessado : EMPREENDIMENTOS J.M S/S LTDA Reg.Cadastral: 92.993 Processo Nº. : 2008.004.588.3 Assunto : SOLICITACAO Despacho : COMUNICACAO	Interessado : FRANCISCO GOMES DE LIMA Reg.Cadastral: 35.12.42.0038.01.000 Processo Nº. : 2007.008.162.5 Assunto : LEGALIZACAO Despacho : CADASTRAMENTO DE CONSTRUCAO	Interessado : GOLD RECURSOS HUMANOS LTDA Reg.Cadastral: 117.707 Processo Nº. : 2007.000.128.7 Assunto : NOTIFICACAO Despacho : COMUNICADO	Interessado : JEFFERSON ANTONIO FERREIRA Reg.Cadastral: 64.33.02.0168.00.000 Processo Nº. : 2008.000.243.9 Assunto : FRACIONAMENTO Despacho : CADASTRAMENTO DE CONSTRUCAO

Interessado : JEFFERSON ANTONIO FERREIRA Reg.Cadastral: 64.33.02.0174.00.000 Processo Nº. : 2008.000.243.9 Assunto ..... FRACIONAMENTO Despacho ..... CADASTRAMENTO DE CONSTRUCAO	Interessado : JOSE CARLOS CHRISTOFOLLETTI CONSULTORIA - Reg.Cadastral: 302.045 Processo Nº. : 2008.004.088.4 Assunto ..... NOTIFICACAO Despacho ..... COMUNICADO	Interessado : JOSE ROBERTO MENDES Reg.Cadastral: 53.22.44.0174.00.000 Processo Nº. : 2008.002.510.9 Assunto ..... FRACIONAMENTO Despacho ..... CADASTRAMENTO DE CONSTRUCAO	Interessado : LIDIA BUENO DE OLIVEIRA Reg.Cadastral: 46.13.74.0327.01.000 Processo Nº. : 2007.019.595.3 Assunto ..... LEGALIZACAO Despacho ..... CADASTRAMENTO DE CONSTRUCAO
Interessado : JOAO ATANAZIO DA LUZ Reg.Cadastral: 44.33.21.1093.00.000 Processo Nº. : 2007.028.111.8 Assunto ..... DESMEMBRAMENTO Despacho ..... CADASTRAMENTO DE CONSTRUCAO	Interessado : JOSE CARLOS SALES Reg.Cadastral: 35.43.29.0663.01.000 Processo Nº. : 2007.012.910.1 Assunto ..... LEGALIZACAO Despacho ..... CADASTRAMENTO DE CONSTRUCAO	Interessado : JOSE SERAFIM ABRANTES Reg.Cadastral: 25.53.40.0415.00.000 Processo Nº. : 2008.002.830.1 Assunto ..... REVISAO/CORRECAO DE LANCAMENTO Despacho ..... INDEFERIDO	Interessado : LIGIA HUBER DA SILVA Reg.Cadastral: 2007.030.362.3 Assunto ..... RECOLHIMENTO DE ITBI Despacho ..... SOLICITA PROVIDENCIAS
Interessado : JOAO CESAR BOGDANOV Reg.Cadastral: 56.52.52.0082.01.000 Processo Nº. : 2002.006.026.5 Assunto ..... CONSTRUCAO Despacho ..... CADASTRAMENTO DE CONSTRUCAO	Interessado : JOSE FERREIRA VAZ E OU Reg.Cadastral: 53.22.89.0031.01.000 Processo Nº. : 2000.017.807.9 Assunto ..... CONSTRUCAO Despacho ..... CADASTRAMENTO DE CONSTRUCAO	Interessado : JOSE THEODORO MENDES Reg.Cadastral: 55.51.26.2330.01.000 Processo Nº. : 2007.005.514.0 Assunto ..... REVISAO/CORRECAO DE LANCAMENTO Despacho ..... DEFERIDO	Interessado : LIMA SANCHES PREST.SERVICOS DE COBRANCA Reg.Cadastral: 85.358 Processo Nº. : 2007.025.336.4 Assunto ..... BAIXA Despacho ..... COMUNICACAO
Interessado : JOAO DENILSON DOS SANTOS Reg.Cadastral: 55.42.81.0188.01.000 Processo Nº. : 2007.028.707.3 Assunto ..... ALTERACAO CADASTRAL Despacho ..... INDEFERIDO	Interessado : JOSE FRACAROLI FILHO Reg.Cadastral: 34.32.46.0033.01.001 Processo Nº. : 2007.017.658.1 Assunto ..... LEGALIZACAO Despacho ..... CADASTRAMENTO DE CONSTRUCAO	Interessado : JOSEFINA DE AMORIM BEZERRA Reg.Cadastral: 74.44.08.0099.01.000 Processo Nº. : 2005.010.274.8 Assunto ..... SOLICITACAO Despacho ..... COMUNICACAO	Interessado : LUCELIA ALMAZI Reg.Cadastral: 33.43.93.0316.01.000 Processo Nº. : 2008.002.824.4 Assunto ..... REVISAO/CORRECAO DE LANCAMENTO Despacho ..... DEFERIDO
Interessado : JOAO FRANCISCO RODRIGUES Reg.Cadastral: 53.14.87.0152.00.000 Processo Nº. : 2007.029.780.9 Assunto ..... REVISAO/CORRECAO DE LANCAMENTO Despacho ..... DEFERIDO	Interessado : JOSE FRACAROLI FILHO Reg.Cadastral: 34.32.46.0588.01.001 Processo Nº. : 2007.017.658.1 Assunto ..... LEGALIZACAO Despacho ..... CADASTRAMENTO DE CONSTRUCAO	Interessado : JR CENTER CAR LTDA Reg.Cadastral: 124.763 Processo Nº. : 2008.004.651.9 Assunto ..... SOLICITACAO Despacho ..... COMUNICACAO	Interessado : LUCIANO APARECIDO DE JESUS Reg.Cadastral: 35.63.82.0839.01.000 Processo Nº. : 2008.001.850.0 Assunto ..... CANCELAMENTO DE COBRANCA Despacho ..... INDEFERIDO
Interessado : JOAO MARCOS DE OLIVEIRA Reg.Cadastral: 46.13.74.0333.00.000 Processo Nº. : 2007.019.593.8 Assunto ..... LEGALIZACAO Despacho ..... CADASTRAMENTO DE CONSTRUCAO	Interessado : JOSE FRACAROLI FILHO Reg.Cadastral: 34.32.46.0588.01.001 Processo Nº. : 2007.017.658.1 Assunto ..... LEGALIZACAO Despacho ..... CADASTRAMENTO DE CONSTRUCAO	Interessado : JUAREZ FLORES Reg.Cadastral: 35.42.75.1157.01.000 Processo Nº. : 2004.007.337.1 Assunto ..... SOLICITACAO Despacho ..... DEFERIDO	Interessado : LUIS FRANCISCO TIEZZI LACERDA Reg.Cadastral: 42.14.83.0528.00.000 Processo Nº. : 2004.009.887.3 Assunto ..... CONSTR/AMPLIACAO E REGULARIZACAO Despacho ..... CADASTRAMENTO DE CONSTRUCAO
Interessado : JOAO MARCOS DE OLIVEIRA Reg.Cadastral: 46.13.74.0345.01.000 Processo Nº. : 2007.019.592.2 Assunto ..... LEGALIZACAO Despacho ..... CADASTRAMENTO DE CONSTRUCAO	Interessado : JOSE FRACAROLI FILHO Reg.Cadastral: 34.32.46.0588.02.001 Processo Nº. : 2007.017.658.1 Assunto ..... LEGALIZACAO Despacho ..... CADASTRAMENTO DE CONSTRUCAO	Interessado : JURACY CARDOSO JUNIOR - ME Reg.Cadastral: 302.065 Processo Nº. : 2008.004.089.2 Assunto ..... NOTIFICACAO Despacho ..... COMUNICADO	Interessado : LUIZ ORLANDI NETO Reg.Cadastral: 44.22.88.0287.01.000 Processo Nº. : 2008.004.038.9 Assunto ..... CERTIDAO DE NUMERACAO Despacho ..... DEFERIDO
Interessado : JOAO MARCOS DE OLIVEIRA Reg.Cadastral: 46.13.74.0345.01.000 Processo Nº. : 2007.019.592.2 Assunto ..... LEGALIZACAO Despacho ..... CADASTRAMENTO DE CONSTRUCAO	Interessado : JOSE FRACAROLI FILHO Reg.Cadastral: 34.32.46.0588.02.002 Processo Nº. : 2007.017.658.1 Assunto ..... LEGALIZACAO Despacho ..... CADASTRAMENTO DE CONSTRUCAO	Interessado : KAREN BUENO DE OLIVEIRA Reg.Cadastral: 46.13.74.0399.01.000 Processo Nº. : 2007.018.697.8 Assunto ..... CONSTRUCAO Despacho ..... CADASTRAMENTO DE CONSTRUCAO	Interessado : LURDES APARECIDA GALVAO Reg.Cadastral: 45.21.28.0463.01.000 Processo Nº. : 2006.024.123.9 Assunto ..... LEGALIZACAO Despacho ..... CADASTRAMENTO DE CONSTRUCAO
Interessado : JOAO RIBEIRO DE ALMEIDA Reg.Cadastral: 45.52.72.0144.01.000 Processo Nº. : 2002.016.687.2 Assunto ..... CONSTRUCAO Despacho ..... CADASTRAMENTO DE CONSTRUCAO	Interessado : JOSE FRACAROLI FILHO Reg.Cadastral: 34.32.46.0588.02.003 Processo Nº. : 2007.017.658.1 Assunto ..... LEGALIZACAO Despacho ..... CADASTRAMENTO DE CONSTRUCAO	Interessado : KAREN BUENO DE OLIVEIRA Reg.Cadastral: 46.13.74.0411.01.000 Processo Nº. : 2007.018.698.6 Assunto ..... CONSTRUCAO Despacho ..... CADASTRAMENTO DE CONSTRUCAO	Interessado : MAC MECANICA SOROCABA LTDA Reg.Cadastral: 33.63.40.0523.00.000 Processo Nº. : 1988.020.574.0 Assunto ..... CONSTRUCAO GALPAO / BARRACAO Despacho ..... DEFERIDO
Interessado : JOAQUIM MONTEIRO MACHADO Reg.Cadastral: 76.43.46.0133.00.000 Processo Nº. : 2006.023.633.8 Assunto ..... DESMEMBRAMENTO Despacho ..... CADASTRAMENTO DE CONSTRUCAO	Interessado : JOSE FRACAROLI FILHO Reg.Cadastral: 34.32.46.0588.02.004 Processo Nº. : 2007.017.658.1 Assunto ..... LEGALIZACAO Despacho ..... CADASTRAMENTO DE CONSTRUCAO	Interessado : KAREN BUENO DE OLIVEIRA Reg.Cadastral: 46.13.74.0405.01.000 Processo Nº. : 2007.018.699.4 Assunto ..... CONSTRUCAO Despacho ..... CADASTRAMENTO DE CONSTRUCAO	Interessado : MAC MECANICA SOROCABA LTDA Reg.Cadastral: 33.63.40.0500.01.000 Processo Nº. : 1988.020.574.0 Assunto ..... CONSTRUCAO GALPAO / BARRACAO Despacho ..... DEFERIDO
Interessado : JOAQUIM MONTEIRO MACHADO Reg.Cadastral: 76.43.46.0507.00.000 Processo Nº. : 2006.023.633.8 Assunto ..... DESMEMBRAMENTO Despacho ..... CADASTRAMENTO DE CONSTRUCAO	Interessado : JOSE FRACAROLI FILHO Reg.Cadastral: 34.32.46.0033.02.001 Processo Nº. : 2007.017.658.1 Assunto ..... LEGALIZACAO Despacho ..... CADASTRAMENTO DE CONSTRUCAO	Interessado : KAREN BUENO DE OLIVEIRA Reg.Cadastral: 46.13.74.0393.01.000 Processo Nº. : 2007.018.700.0 Assunto ..... CONSTRUCAO Despacho ..... CADASTRAMENTO DE CONSTRUCAO	Interessado : MAGNA SHIRLEI DE LIMA Reg.Cadastral: 46.34.58.0189.01.000 Processo Nº. : 2001.011.436.1 Assunto ..... CONSTRUCAO Despacho ..... CADASTRAMENTO DE CONSTRUCAO
Interessado : JOAQUIM MONTEIRO MACHADO Reg.Cadastral: 76.43.46.0518.00.000 Processo Nº. : 2006.023.633.8 Assunto ..... DESMEMBRAMENTO Despacho ..... CADASTRAMENTO DE CONSTRUCAO	Interessado : JOSE FRANCISCO CHAGAS Reg.Cadastral: 33.34.68.0409.01.000 Processo Nº. : 2006.017.094.1 Assunto ..... CONSTR/AMPLIACAO E REGULARIZACAO Despacho ..... CADASTRAMENTO DE CONSTRUCAO	Interessado : KAREN BUENO DE OLIVEIRA Reg.Cadastral: 46.13.74.0375.01.000 Processo Nº. : 2007.021.514.0 Assunto ..... LEGALIZACAO Despacho ..... CADASTRAMENTO DE CONSTRUCAO	Interessado : MANOEL CORDEIRO NETO Reg.Cadastral: 33.42.94.0043.01.000 Processo Nº. : 2007.016.630.1 Assunto ..... REGULARIZACAO Despacho ..... CADASTRAMENTO DE CONSTRUCAO
Interessado : JOAQUIM MONTEIRO MACHADO Reg.Cadastral: 76.43.46.0527.00.000 Processo Nº. : 2006.023.633.8 Assunto ..... DESMEMBRAMENTO Despacho ..... CADASTRAMENTO DE CONSTRUCAO	Interessado : JOSE IBELLI FILHO Reg.Cadastral: 65.61.37.0231.01.000 Processo Nº. : 2002.020.692.6 Assunto ..... REGULARIZACAO Despacho ..... CADASTRAMENTO DE CONSTRUCAO	Interessado : KAREN BUENO DE OLIVEIRA Reg.Cadastral: 46.13.74.0369.01.000 Processo Nº. : 2007.021.515.7 Assunto ..... LEGALIZACAO Despacho ..... CADASTRAMENTO DE CONSTRUCAO	Interessado : MARCELINO AUGUSTO PINHEIRO Reg.Cadastral: 33.14.01.0181.00.000 Processo Nº. : 2004.006.750.6 Assunto ..... CONSTR/AMPLIACAO E REGULARIZACAO Despacho ..... CADASTRAMENTO DE CONSTRUCAO
Interessado : JOSE ABEL DE ARAUJO Reg.Cadastral: 45.33.12.0202.01.000 Processo Nº. : 2008.001.997.9 Assunto ..... LEGALIZACAO Despacho ..... CADASTRAMENTO DE CONSTRUCAO	Interessado : JOSE LUIS FERREIRA DUQUE Reg.Cadastral: 54.51.14.0226.00.000 Processo Nº. : 2008.001.994.6 Assunto ..... UNIFICACAO DE LOTES Despacho ..... CADASTRAMENTO DE CONSTRUCAO	Interessado : KATINEA SANTANA DE N.BRITO OU Reg.Cadastral: 46.31.18.0387.00.000 Processo Nº. : 2003.019.260.3 Assunto ..... REGULARIZACAO Despacho ..... CADASTRAMENTO DE CONSTRUCAO	Interessado : MARCELO DOS SANTOS DE OLIVEIRA SILVA Reg.Cadastral: 64.33.35.0345.01.000 Processo Nº. : 2005.008.790.7 Assunto ..... CONSTR/AMPLIACAO E REGULARIZACAO Despacho ..... CADASTRAMENTO DE CONSTRUCAO
Interessado : JOSE ALENCAR DO NASCIMENTO Reg.Cadastral: 45.12.97.0534.01.000 Processo Nº. : 1989.016.146.0 Assunto ..... CONSTRUCAO Despacho ..... CADASTRAMENTO DE CONSTRUCAO	Interessado : JOSE MARIA NUNES Processo Nº. : 1990.003.952.0 Assunto ..... ALTERACAO DE DADOS CADASTRAIS Despacho ..... INDEFERIDO	Interessado : KELI CRISTINA BERTIN Reg.Cadastral: 55.51.13.0001.05.025 Processo Nº. : 2008.004.263.3 Assunto ..... REDUCAO DE VALORES Despacho ..... LANCAMENTO DE ITBI	Interessado : MARCELO MORAES ROMERO Reg.Cadastral: 64.43.08.0063.01.000 Processo Nº. : 2007.028.419.5 Assunto ..... LEGALIZACAO Despacho ..... CADASTRAMENTO DE CONSTRUCAO
Interessado : JOSE ANTONIO PETRIN Reg.Cadastral: 55.23.23.0644.01.000 Processo Nº. : 1994.016.803.2 Assunto ..... CONSTRUCAO COMERCIAL Despacho ..... COMUNICACAO	Interessado : JOSE MENDES JUNIOR Reg.Cadastral: 55.33.20.0166.01.000 Processo Nº. : 2007.006.145.2 Assunto ..... CONSTRUCAO Despacho ..... CADASTRAMENTO DE CONSTRUCAO	Interessado : LAZARO APARECIDO DE GODOI Reg.Cadastral: 44.31.47.0207.01.000 Processo Nº. : 2000.011.294.6 Assunto ..... REGULARIZACAO Despacho ..... CADASTRAMENTO DE CONSTRUCAO	Interessado : MARCELO RODRIGUES PONTES Reg.Cadastral: 36.62.36.0494.01.000 Processo Nº. : 2004.018.943.3 Assunto ..... CONSTR/AMPLIACAO E REGULARIZACAO Despacho ..... CADASTRAMENTO DE CONSTRUCAO
Interessado : JOSE ANTONIO PETRIN Reg.Cadastral: 55.23.23.0644.01.001 Processo Nº. : 1994.016.803.2 Assunto ..... CONSTRUCAO COMERCIAL Despacho ..... CADASTRAMENTO DE CONSTRUCAO	Interessado : JOSE PEREIRA RODRIGUES Processo Nº. : 2008.002.932.5 Assunto ..... RECOLHIMENTO DE ITBI Despacho ..... SOLICITA PROVIDENCIAS	Interessado : LEANDRO CESAR NASCIMENTO Reg.Cadastral: 56.51.98.0308.00.000 Processo Nº. : 2004.024.044.2 Assunto ..... CONSTR/AMPLIACAO E REGULARIZACAO Despacho ..... CADASTRAMENTO DE CONSTRUCAO	Interessado : MARCIA CRISTINA SENICE LIRA ALMEIDA Reg.Cadastral: 56.53.15.0356.01.000 Processo Nº. : 2007.025.673.0 Assunto ..... CONSTR/AMPLIACAO E REGULARIZACAO Despacho ..... CADASTRAMENTO DE CONSTRUCAO
Interessado : JOSE ANTONIO PETRIN Reg.Cadastral: 55.23.23.0644.02.001 Processo Nº. : 1994.016.803.2 Assunto ..... CONSTRUCAO COMERCIAL Despacho ..... CADASTRAMENTO DE CONSTRUCAO	Interessado : JOSE PERES FILHO Reg.Cadastral: 45.14.45.0255.00.000 Processo Nº. : 2008.004.398.7 Assunto ..... ISENCAO DE IMPOSTOS Despacho ..... DEFERIDO	Interessado : LEANDRO TRAJANO DA SILVA Reg.Cadastral: 46.41.45.0368.01.000 Processo Nº. : 2007.027.958.3 Assunto ..... LEGALIZACAO Despacho ..... CADASTRAMENTO DE CONSTRUCAO	Interessado : MARCIA RAQUEL KOURY Reg.Cadastral: 33.11.80.0177.01.000 Processo Nº. : 2007.006.163.5 Assunto ..... REGULARIZACAO Despacho ..... CADASTRAMENTO DE CONSTRUCAO
Interessado : JOSE BELARMINO DIAS BATISTA Reg.Cadastral: 54.12.45.0142.00.000 Processo Nº. : 2000.017.073.8 Assunto ..... ALTERACAO CADASTRAL Despacho ..... CADASTRAMENTO DE CONSTRUCAO	Interessado : JOSE RICARDO DEPINTOR ALENCAR Reg.Cadastral: 76.52.06.0201.00.000 Processo Nº. : 2007.029.881.5 Assunto ..... REVISAO/CORRECAO DE LANCAMENTO Despacho ..... DEFERIDO	Interessado : LEONILDA SABINO DEVITO Reg.Cadastral: 43.12.31.0200.00.000 Processo Nº. : 2007.030.122.1 Assunto ..... ISENCAO DE IMPOSTOS Despacho ..... DEFERIDO	Interessado : MARCIA REGINA DA SILVA P. INTURN Reg.Cadastral: 33.42.25.0620.01.000 Processo Nº. : 2001.011.172.2 Assunto ..... AMPLIACAO Despacho ..... COMUNICACAO
Interessado : JOSE BENEDITO PAES Processo Nº. : 2008.004.164.3 Assunto ..... RECOLHIMENTO DE ITBI Despacho ..... SOLICITA PROVIDENCIAS	Interessado : JOSE ROBERTO MENDES Reg.Cadastral: 53.22.44.0168.00.000 Processo Nº. : 2008.002.510.9 Assunto ..... FRACIONAMENTO	Interessado : LEOPOLDINO LEITE Reg.Cadastral: 56.13.08.0112.01.000 Processo Nº. : 2000.005.035.1 Assunto ..... LEGALIZACAO Despacho ..... CADASTRAMENTO DE CONSTRUCAO	Interessado : MARCIO CRISTIANO DE OLIVEIRA Reg.Cadastral: 45.44.30.0070.01.000 Processo Nº. : 2007.009.645.8 Assunto ..... REDUCAO DE VALORES Despacho ..... CADASTRAMENTO DE CONSTRUCAO

Interessado : MARCIO JOSE LEITE FERAZ Reg.Cadastral: 46.31.73.0074.01.000 Processo Nº. : 2002.004.898.9 Assunto ..... CONSTRUCAO Despacho ..... CADASTRAMENTO DE CONSTRUCAO	Interessado : MINAS ZINCO EMPREENDIMENTOS IMOBILIARIOS Processo Nº. : 2006.020.694.3 Assunto ..... RECOLHIMENTO DE ITBI Despacho ..... SOLICITA PROVIDENCIAS	Interessado : PAULO HENRIQUE ROLDAO SANCHES Reg.Cadastral: 65.63.06.0184.00.000 Processo Nº. : 2007.028.196.9 Assunto ..... REVISAO/CORRECAO DE LANÇAMENTO Despacho ..... INDEFERIDO	Interessado : RCL PRODUTOS DIAGNOSTICOS LTDA - EPP Reg.Cadastral: 302.056 Processo Nº. : 2008.004.088.4 Assunto ..... NOTIFICACAO Despacho ..... COMUNICADO
Interessado : MARCIO LIMA DE SENA Reg.Cadastral: 36.31.38.0143.01.000 Processo Nº. : 2008.002.696.6 Assunto ..... REDUCAO DE VALORES Despacho ..... SOLICITA PROVIDENCIAS	Interessado : MIRIAM PEREIRA DIAS SANTOS Reg.Cadastral: 35.34.28.0271.01.000 Processo Nº. : 2008.002.492.0 Assunto ..... SOLICITACAO Despacho ..... SOLICITA PROVIDENCIAS	Interessado : PAULO ROBERTO VERANO FREIRE Reg.Cadastral: 54.42.04.0053.01.000 Processo Nº. : 2000.001.087.6 Assunto ..... CONSTRUCAO Despacho ..... CADASTRAMENTO DE CONSTRUCAO	Interessado : REALMATRIZ EMPREEND.INCORPORACOES IMOB.D Reg.Cadastral: 55.42.42.0663.00.000 Processo Nº. : 2006.004.325.4 Assunto ..... CONSTRUCAO Despacho ..... CADASTRAMENTO DE CONSTRUCAO
Interessado : MARCIO VIEIRA SANTOS DA SILVA Reg.Cadastral: 141.625 Processo Nº. : 2008.000.370.0 Assunto ..... BAIXA Despacho ..... COMUNICACAO	Interessado : MITSUYOSHI MIYAMOTO Reg.Cadastral: 54.51.12.0243.01.000 Processo Nº. : 2005.018.105.6 Assunto ..... REFORMA / AMPLIACAO Despacho ..... CADASTRAMENTO DE CONSTRUCAO	Interessado : PAULO ROGERIO CARDOSO Reg.Cadastral: 65.61.02.0105.01.000 Processo Nº. : 2005.013.680.3 Assunto ..... CONSTR/AMPLIACAO E REGULARIZACAO Despacho ..... CADASTRAMENTO DE CONSTRUCAO	Interessado : REALMATRIZ EMPREEND.INCORPORACOES IMOB.D Reg.Cadastral: 55.42.42.0664.01.001 Processo Nº. : 2006.004.325.4 Assunto ..... CONSTRUCAO Despacho ..... CADASTRAMENTO DE CONSTRUCAO
Interessado : MARCO ANTONIO MORENO Reg.Cadastral: 42.23.07.0068.00.000 Processo Nº. : 2001.002.509.6 Assunto ..... CONSTRUCAO Despacho ..... INDEFERIDO	Interessado : MODELACAO MOLDART LTDA Reg.Cadastral: 55.43.03.0102.01.000 Processo Nº. : 2000.021.985.7 Assunto ..... CONSTRUCAO COMERCIAL Despacho ..... CADASTRAMENTO DE CONSTRUCAO	Interessado : PAULO TORRES Reg.Cadastral: 45.62.77.0454.01.000 Processo Nº. : 1998.020.434.1 Assunto ..... CONSTRUCAO COMERCIAL Despacho ..... COMUNICACAO	Interessado : REALMATRIZ EMPREEND.INCORPORACOES IMOB.D Reg.Cadastral: 55.42.42.0664.01.003 Processo Nº. : 2006.004.325.4 Assunto ..... CONSTRUCAO Despacho ..... CADASTRAMENTO DE CONSTRUCAO
Interessado : MARCOS ROGERIO ESPINAZO Reg.Cadastral: 24.44.22.0392.01.000 Processo Nº. : 2007.030.299.7 Assunto ..... LEGALIZACAO Despacho ..... CADASTRAMENTO DE CONSTRUCAO	Interessado : MONTCALD COMERCIO DE PECAS LTDA - ME Reg.Cadastral: 147.937 Processo Nº. : 2008.000.508.5 Assunto ..... NOTIFICACAO Despacho ..... COMUNICADO	Interessado : PEDRO AUGUSTO Reg.Cadastral: 55.54.12.0069.01.000 Processo Nº. : 2007.030.504.0 Assunto ..... REVISAO/CORRECAO DE LANÇAMENTO Despacho ..... INDEFERIDO	Interessado : REALMATRIZ EMPREEND.INCORPORACOES IMOB.D Reg.Cadastral: 55.42.42.0664.01.007 Processo Nº. : 2006.004.325.4 Assunto ..... CONSTRUCAO Despacho ..... CADASTRAMENTO DE CONSTRUCAO
Interessado : MARCOS VIEIRA DA SILVA OPTICA - ME Reg.Cadastral: 302.026 Processo Nº. : 2008.004.088.4 Assunto ..... NOTIFICACAO Despacho ..... COMUNICADO	Interessado : NELCI APARECIDA MACHADO REIS Reg.Cadastral: 84.142 Processo Nº. : 2005.006.022.7 Assunto ..... CANCELAMENTO DE MULTA Despacho ..... COMUNICACAO	Interessado : PEDRO DA SILVA NUNES Reg.Cadastral: 46.63.57.0193.00.000 Processo Nº. : 2003.018.068.1 Assunto ..... CONSTR/AMPLIACAO E REGULARIZACAO Despacho ..... CADASTRAMENTO DE CONSTRUCAO	Interessado : REALMATRIZ EMPREEND.INCORPORACOES IMOB.D Reg.Cadastral: 55.42.42.0664.01.010 Processo Nº. : 2006.004.325.4 Assunto ..... CONSTRUCAO Despacho ..... CADASTRAMENTO DE CONSTRUCAO
Interessado : MARIA AUGUSTA BEANES SILVA Reg.Cadastral: 46.24.63.0108.00.000 Processo Nº. : 2004.006.842.1 Assunto ..... REGULARIZACAO Despacho ..... CADASTRAMENTO DE CONSTRUCAO	Interessado : NELI THIBES BERTOLLA DE OLIVEIRA Reg.Cadastral: 35.52.84.0444.00.000 Processo Nº. : 2007.026.484.1 Assunto ..... REVISAO/CORRECAO DE LANÇAMENTO Despacho ..... INDEFERIDO	Interessado : PEDRO LOPES Reg.Cadastral: 67.54.21.0240.01.000 Processo Nº. : 1991.001.703.0 Assunto ..... CONSTRUCAO Despacho ..... CADASTRAMENTO DE CONSTRUCAO	Interessado : REALMATRIZ EMPREEND.INCORPORACOES IMOB.D Reg.Cadastral: 55.42.42.0664.01.019 Processo Nº. : 2006.004.325.4 Assunto ..... CONSTRUCAO Despacho ..... CADASTRAMENTO DE CONSTRUCAO
Interessado : MARIA BENEDITA ROSA Reg.Cadastral: 46.23.13.0059.00.000 Processo Nº. : 2002.013.268.4 Assunto ..... FRACIONAMENTO Despacho ..... CADASTRAMENTO DE CONSTRUCAO	Interessado : NELSON COSSERMELLI Reg.Cadastral: 54.23.47.0001.00.000 Processo Nº. : 2007.019.365.1 Assunto ..... COPIA DOCUMENTO/EXPEDICAO Despacho ..... COMUNICACAO	Interessado : PEDRO MELARE Reg.Cadastral: 34.276 Processo Nº. : 2008.004.733.5 Assunto ..... SOLICITACAO Despacho ..... COMUNICACAO	Interessado : REALMATRIZ EMPREEND.INCORPORACOES IMOB.D Reg.Cadastral: 55.42.42.0664.01.020 Processo Nº. : 2006.004.325.4 Assunto ..... CONSTRUCAO Despacho ..... CADASTRAMENTO DE CONSTRUCAO
Interessado : MARIA BENEDITA ROSA Reg.Cadastral: 46.23.13.0065.00.000 Processo Nº. : 2002.013.268.4 Assunto ..... FRACIONAMENTO Despacho ..... CADASTRAMENTO DE CONSTRUCAO	Interessado : NELSON RODRIGUES CACHUCHO Reg.Cadastral: 33.43.01.0376.01.000 Processo Nº. : 2007.005.548.8 Assunto ..... CONSTRUCAO Despacho ..... CADASTRAMENTO DE CONSTRUCAO	Interessado : PEDRO PERES SANCHES JUNIOR Reg.Cadastral: 108.240 Processo Nº. : 2008.004.594.1 Assunto ..... SOLICITACAO Despacho ..... COMUNICACAO	Interessado : REALMATRIZ EMPREEND.INCORPORACOES IMOB.D Reg.Cadastral: 55.42.42.0664.01.022 Processo Nº. : 2006.004.325.4 Assunto ..... CONSTRUCAO Despacho ..... CADASTRAMENTO DE CONSTRUCAO
Interessado : MARIA CECILIA TEZOTTO DE MOURA H.FILHO Reg.Cadastral: 53.22.98.0193.01.000 Processo Nº. : 2008.005.430.7 Assunto ..... CERTIDAO DE NUMERACAO Despacho ..... DEFERIDO	Interessado : NEOLI MONTEIRO Reg.Cadastral: 53.24.04.0520.01.001 Processo Nº. : 2008.001.807.0 Assunto ..... ALTERACAO CADASTRAL Despacho ..... DEFERIDO	Interessado : PEDRO VIANA DE MOURA Reg.Cadastral: 45.43.60.0053.00.000 Processo Nº. : 2005.015.730.4 Assunto ..... COMUNICADO Despacho ..... COMUNICACAO	Interessado : REGINA CELIA PACHECO RAMOS MIGUEL Reg.Cadastral: 127.306 Processo Nº. : 2007.022.072.8 Assunto ..... SOLICITA PROVIDENCIAS Despacho ..... COMUNICACAO
Interessado : MARIA ELIZABETH AGUIAR Q.CRUZ Reg.Cadastral: 54.13.74.0290.01.000 Processo Nº. : 1998.011.984.6 Assunto ..... CONSTRUCAO Despacho ..... CADASTRAMENTO DE CONSTRUCAO	Interessado : NEW WORK TECNOLOGIA DE ENSINO PROFISSION Reg.Cadastral: 302.054 Processo Nº. : 2008.004.088.4 Assunto ..... NOTIFICACAO Despacho ..... COMUNICADO	Interessado : PORFIRIO MARREIRO NETO Reg.Cadastral: 45.34.06.0167.01.000 Processo Nº. : 2007.028.512.7 Assunto ..... LEGALIZACAO Despacho ..... CADASTRAMENTO DE CONSTRUCAO	Interessado : REGINA MARIA APARECIDA NAIELLO ALCOLEA Reg.Cadastral: 42.13.70.0295.00.000 Processo Nº. : 2007.028.499.7 Assunto ..... REVISAO/CORRECAO DE LANÇAMENTO Despacho ..... DEFERIDO
Interessado : MARIA FATIMA DINIZ DE FREITAS Reg.Cadastral: 42.13.95.0433.00.000 Processo Nº. : 2007.030.682.4 Assunto ..... REVISAO/CORRECAO DE LANÇAMENTO Despacho ..... DEFERIDO	Interessado : NORA MARIA P.B.SCHIMMELPFENG Reg.Cadastral: 64.22.36.0281.00.000 Processo Nº. : 2007.012.711.3 Assunto ..... AVALIACAO DE OBRA/AREA Despacho ..... DEFERIDO	Interessado : PR REPRESENTACOES LTDA Reg.Cadastral: 98.974 Processo Nº. : 2008.004.413.4 Assunto ..... ALTERACAO DE ENDEREÇO Despacho ..... COMUNICACAO	Interessado : REINALDO ESCAMEZ E OU Reg.Cadastral: 77.23.19.0257.01.000 Processo Nº. : 2007.026.437.9 Assunto ..... LEGALIZACAO Despacho ..... CADASTRAMENTO DE CONSTRUCAO
Interessado : MARIA JOSE SUDARIO LUIZ Reg.Cadastral: 33.14.15.0179.01.000 Processo Nº. : 2006.015.275.8 Assunto ..... CONSTR/AMPLIACAO E REGULARIZACAO Despacho ..... CADASTRAMENTO DE CONSTRUCAO	Interessado : OMEGA USINAGEM LTDA EPP Reg.Cadastral: 117.039 Processo Nº. : 2002.016.922.3 Assunto ..... NOTIFICACAO Despacho ..... COMUNICADO	Interessado : PRISCILA THAIS DE AZEVEDO Reg.Cadastral: 67.54.19.0200.01.001 Processo Nº. : 2007.013.883.9 Assunto ..... DESAPROPRIACAO DE AREA Despacho ..... SOLICITA PROVIDENCIAS	Interessado : RENATO KAWAMOTO Reg.Cadastral: 33.14.15.0219.00.000 Processo Nº. : 2004.005.257.3 Assunto ..... CONSTR/AMPLIACAO E REGULARIZACAO Despacho ..... CADASTRAMENTO DE CONSTRUCAO
Interessado : MARIA LUCIA NASCIMENTO Reg.Cadastral: 56.33.78.2395.01.000 Processo Nº. : 2007.012.575.2 Assunto ..... REGULARIZACAO Despacho ..... CADASTRAMENTO DE CONSTRUCAO	Interessado : ORLANDO MARIA DA SILVA E S/M Reg.Cadastral: 34.53.11.0303.01.000 Processo Nº. : 2007.029.040.8 Assunto ..... AUTO MULTA/INF.INTIMACAO/L.TERRENO Despacho ..... CADASTRAMENTO DE CONSTRUCAO	Interessado : R. DE OLIVEIRA SOUSA MANUTENCAO - ME Reg.Cadastral: 123.129 Processo Nº. : 2007.028.245.9 Assunto ..... NOTIFICACAO Despacho ..... COMUNICADO	Interessado : RENATO LANDULFO Reg.Cadastral: 33.11.64.0339.00.000 Processo Nº. : 2007.023.904.1 Assunto ..... CONSTR/AMPLIACAO E REGULARIZACAO Despacho ..... CADASTRAMENTO DE CONSTRUCAO
Interessado : MARIA SILVIA DE FREITAS Reg.Cadastral: 33.11.15.0141.00.000 Processo Nº. : 2007.028.731.3 Assunto ..... REVISAO/CORRECAO DE LANÇAMENTO Despacho ..... DEFERIDO	Interessado : OSMIR GARRIDO MARTIN E S/E Reg.Cadastral: 53.24.63.0920.01.000 Processo Nº. : 2007.026.390.0 Assunto ..... ALTERACAO CADASTRAL Despacho ..... DEFERIDO	Interessado : RAFAELA PENHA SIMAO Reg.Cadastral: 54.52.52.0112.00.000 Processo Nº. : 2008.002.055.5 Assunto ..... REVISAO/CORRECAO DE LANÇAMENTO Despacho ..... DEFERIDO	Interessado : RENATO LEME Reg.Cadastral: 45.62.31.0034.01.000 Processo Nº. : 2001.007.950.7 Assunto ..... CONSTRUCAO Despacho ..... CADASTRAMENTO DE CONSTRUCAO
Interessado : MARIA SILVIA DE FREITAS Reg.Cadastral: 33.11.15.0141.00.000 Processo Nº. : 2008.004.253.4 Assunto ..... REVISAO/CORRECAO DE LANÇAMENTO Despacho ..... COMUNICACAO	Interessado : OSORIO LEME SILVA Reg.Cadastral: 44.12.68.0081.01.000 Processo Nº. : 1991.015.573.0 Assunto ..... LEGALIZACAO Despacho ..... CADASTRAMENTO DE CONSTRUCAO	Interessado : RAFAELA PENHA SIMAO Reg.Cadastral: 54.52.52.0087.00.000 Processo Nº. : 1998.002.353.4 Assunto ..... REVISAO/CORRECAO DE LANÇAMENTO Despacho ..... DEFERIDO	Interessado : RODRIGO AFONSO LUCCHINI Reg.Cadastral: 35.23.93.0111.00.000 Processo Nº. : 2008.001.299.0 Assunto ..... CONSTR/AMPLIACAO E REGULARIZACAO Despacho ..... CADASTRAMENTO DE CONSTRUCAO
Interessado : MARLI BERTOZO ACCARO Reg.Cadastral: 42.14.83.0372.00.000 Processo Nº. : 2004.022.495.8 Assunto ..... CONSTR/AMPLIACAO E REGULARIZACAO Despacho ..... CADASTRAMENTO DE CONSTRUCAO	Interessado : OSVALDO BISTAO Reg.Cadastral: 44.42.45.0572.08.001 Processo Nº. : 2005.002.564.2 Assunto ..... LEGALIZACAO Despacho ..... CADASTRAMENTO DE CONSTRUCAO	Interessado : RAMOS & NUCI LTDA Reg.Cadastral: 126.361 Processo Nº. : 2002.023.508.1 Assunto ..... NOTIFICACAO Despacho ..... COMUNICADO	Interessado : ROQUE CESAR DE CASTRO ALMEIDA - ME Reg.Cadastral: 302.061 Processo Nº. : 2008.004.089.2 Assunto ..... NOTIFICACAO Despacho ..... COMUNICADO
Interessado : MASSO E BAN-TERAPEUTICA ALTERNATIVA LTDA Reg.Cadastral: 131.828 Processo Nº. : 2007.009.548.4 Assunto ..... BAIXA Despacho ..... COMUNICACAO	Interessado : PALLOMA MOLINA Reg.Cadastral: 43.23.10.0116.01.000 Processo Nº. : 2008.000.555.6 Assunto ..... RECOLHIMENTO DE ITBI Despacho ..... SOLICITA PROVIDENCIAS	Interessado : RBL PRODUOES ARTISTICAS LTDA - ME Reg.Cadastral: 302.028 Processo Nº. : 2008.004.088.4 Assunto ..... NOTIFICACAO Despacho ..... COMUNICADO	Interessado : ROQUE TAVARES DA SILVA FILHO Reg.Cadastral: 55.63.77.0293.01.027 Processo Nº. : 2008.002.231.2 Assunto ..... REDUCAO DE VALORES Despacho ..... SOLICITA PROVIDENCIAS
Interessado : MELKTOYS COMERCIO DE PRESENTES E UTILIDA Reg.Cadastral: 130.957 Processo Nº. : 2007.002.431.0 Assunto ..... BAIXA Despacho ..... INDEFERIDO	Interessado : PATRICIA GOMES DOS SANTOS REIGOTA Reg.Cadastral: 44.31.18.0177.00.000 Processo Nº. : 2000.011.783.8 Assunto ..... RECOLHIMENTO DE ITBI Despacho ..... COMUNICACAO	Interessado : RCG ENGENHARIA E EMPREENDIMENTOS LTDA Reg.Cadastral: 35.12.88.0002.00.000 Processo Nº. : 2008.003.214.7 Assunto ..... ISENCAO DE IMPOSTOS Despacho ..... INDEFERIDO	Interessado : ROSANGELA DE FATIMA AQUINO Reg.Cadastral: 45.14.31.0176.01.000 Processo Nº. : 2008.004.387.0 Assunto ..... REVISAO/CORRECAO DE LANÇAMENTO Despacho ..... DEFERIDO
Interessado : MILTON CEPellos DE OLIVEIRA Reg.Cadastral: 43.42.44.2700.00.000 Processo Nº. : 2007.030.908.3 Assunto ..... ISENCAO DE IPTU (INCRA) Despacho ..... DEFERIDO EXPLORACAO AGRICOLA	Interessado : PAULO CESAR PIROLO Reg.Cadastral: 136.919 Processo Nº. : 2008.004.273.2 Assunto ..... SOLICITA AUTORIZACAO Despacho ..... DEFERIDO	Interessado : RCG ENGENHARIA E EMPREENDIMENTOS LTDA Reg.Cadastral: 35.12.88.0003.00.000 Processo Nº. : 2008.003.213.9 Assunto ..... ISENCAO DE IMPOSTOS Despacho ..... INDEFERIDO	Interessado : ROSANGELA TAYASI Reg.Cadastral: 44.52.65.0244.01.000 Processo Nº. : 2008.004.504.0 Assunto ..... SOLICITACAO Despacho ..... SOLICITA PROVIDENCIAS

Interessado : ROSELI GODINHO  
Reg.Cadastral: 45.23.53.0263.01.000  
Processo Nº. : 2006.001.568.2  
Assunto ..... LEGALIZACAO  
Despacho ..... CADASTRAMENTO DE CONSTRUCAO

Interessado : ROYAL TOWN EMPREENDIMENTOS IMOBILIARIOS  
Reg.Cadastral: 42.13.80.0358.00.000  
Processo Nº. : 2007.028.545.7  
Assunto ..... REVISAO/CORRECAO DE LANÇAMENTO  
Despacho ..... DEFERIDO

Interessado : ROYAL TOWN EMPREENDIMENTOS IMOBILIARIOS  
Reg.Cadastral: 42.13.80.0346.00.000  
Processo Nº. : 2007.028.546.5  
Assunto ..... REVISAO/CORRECAO DE LANÇAMENTO  
Despacho ..... DEFERIDO

Interessado : RUBENS BERGAMIN  
Reg.Cadastral: 33.34.69.0372.01.000  
Processo Nº. : 2006.021.596.9  
Assunto ..... CONSTR/AMPLIACAO E REGULARIZACAO  
Despacho ..... DEFERIDO

Interessado : RURIKO NAKAMURA/LOCATARIO  
Reg.Cadastral: 43.21.15.0140.00.000  
Processo Nº. : 2007.017.536.9  
Assunto ..... REFORMA / AMPLIACAO  
Despacho ..... CADASTRAMENTO DE CONSTRUCAO

Interessado : SANDRA REGINA DE CAMARGO  
Reg.Cadastral: 33.62.10.0157.01.000  
Processo Nº. : 2000.008.740.3  
Assunto ..... CONSTRUCAO  
Despacho ..... CADASTRAMENTO DE CONSTRUCAO

Interessado : SANDRO FERREIRA DOS SANTOS  
Reg.Cadastral: 54.14.37.0057.00.000  
Processo Nº. : 2004.006.841.3  
Assunto ..... CONSTR/AMPLIACAO E REGULARIZACAO  
Despacho ..... CADASTRAMENTO DE CONSTRUCAO

Interessado : SANDRO GABRIEL LIBRETTI PRESTES  
Reg.Cadastral: 34.14.01.0391.01.000  
Processo Nº. : 2006.003.785.0  
Assunto ..... REGULARIZACAO  
Despacho ..... CADASTRAMENTO DE CONSTRUCAO

Interessado : SANDRO MATUCCI  
Reg.Cadastral: 42.14.00.0298.00.000  
Processo Nº. : 2007.030.922.4  
Assunto ..... REVISAO/CORRECAO DE LANÇAMENTO  
Despacho ..... DEFERIDO

Interessado : SANDRO ROBERTO BARRILI  
Reg.Cadastral: 56.33.78.1474.01.000  
Processo Nº. : 2007.011.444.2  
Assunto ..... CONSTRUCAO  
Despacho ..... CADASTRAMENTO DE CONSTRUCAO

Interessado : SEBASTIAO CORREA  
Processo Nº. : 2000.007.477.3  
Assunto ..... REGULARIZACAO  
Despacho ..... SOLICITA PROVIDENCIAS

Interessado : SILVELI PEREIRA FRANCO  
Reg.Cadastral: 33.42.92.0078.00.000  
Processo Nº. : 1991.022.766.9  
Assunto ..... NAO ADERENTE AO COMPLAN  
Despacho ..... DEFERIDO

Interessado : SILVIO KLINGUELFUS JUNIOR  
Reg.Cadastral: 64.21.06.0329.00.000  
Processo Nº. : 2003.020.190.9  
Assunto ..... CONSTR/AMPLIACAO E REGULARIZACAO  
Despacho ..... INDEFERIDO

Interessado : SIMOES E MORAES SERVICOS DE INFORMATICA  
Reg.Cadastral: 134.760  
Processo Nº. : 2007.027.016.0  
Assunto ..... BAIXA  
Despacho ..... COMUNICACAO

Interessado : SIMONE MOREIRA CARDOSO  
Reg.Cadastral: 44.21.77.1438.01.000  
Processo Nº. : 1997.011.538.2  
Assunto ..... REVISAO/CORRECAO DE LANÇAMENTO  
Despacho ..... SOLICITA PROVIDENCIAS

Interessado : SINDICATO DOS TRABALHADORES PAPELEIROS D  
Reg.Cadastral: 89.150  
Processo Nº. : 2008.001.880.7  
Assunto ..... SOLICITACAO  
Despacho ..... DEFERIDO

Interessado : SISTEMA FACIL INCORP.IMOBILIARIA SOROCAB  
Reg.Cadastral: 34.13.55.0001.00.000  
Processo Nº. : 2007.022.674.1  
Assunto ..... RECOLHIMENTO DE ITBI  
Despacho ..... SOLICITA PROVIDENCIAS

Interessado : SOLANGE V.H.PRESTES DE OLIVEIRA  
Reg.Cadastral: 54.51.03.0037.02.001  
Processo Nº. : 2007.027.074.9  
Assunto ..... PEDIDO DE CERTIDAO  
Despacho ..... DEFERIDO

Interessado : SOLANGE V.H.PRESTES DE OLIVEIRA  
Reg.Cadastral: 54.51.03.0037.03.001  
Processo Nº. : 2007.027.074.9  
Assunto ..... PEDIDO DE CERTIDAO  
Despacho ..... DEFERIDO

Interessado : SOLANGE V.H.PRESTES DE OLIVEIRA  
Reg.Cadastral: 54.51.03.0037.04.001  
Processo Nº. : 2007.027.074.9  
Assunto ..... PEDIDO DE CERTIDAO  
Despacho ..... DEFERIDO

Interessado : SONIA MARIA MARIINS  
Reg.Cadastral: 64.33.49.0194.00.000  
Processo Nº. : 2007.031.232.7  
Assunto ..... REVISAO/CORRECAO DE LANÇAMENTO  
Despacho ..... INDEFERIDO

Interessado : SOROCRED ADMINISTRADORA DE CARTOES DE CR  
Processo Nº. : 2008.002.926.7  
Assunto ..... RECOLHIMENTO DE ITBI  
Despacho ..... COMUNICACAO

Interessado : STIVISON BERANGER  
Reg.Cadastral: 64.33.49.0229.00.000  
Processo Nº. : 2007.031.068.5  
Assunto ..... REVISAO/CORRECAO DE LANÇAMENTO  
Despacho ..... DEFERIDO

Interessado : TASCETTO E MEISTER LTDA ME  
Reg.Cadastral: 302.037  
Processo Nº. : 2008.004.088.4  
Assunto ..... NOTIFICACAO  
Despacho ..... COMUNICADO

Interessado : TELECOMUNICACOES DE SAO PAULO S.A - TELE  
Reg.Cadastral: 143.220  
Processo Nº. : 2008.003.656.9  
Assunto ..... SOLICITACAO  
Despacho ..... INDEFERIDO

Interessado : TEREENCIA DA COSTA DIAS JUNIOR  
Reg.Cadastral: 44.54.61.0617.00.000  
Processo Nº. : 2004.015.700.0  
Assunto ..... SUSTACAO/SUSPENCAO DE COBRANCA  
Despacho ..... COMUNICACAO

Interessado : TERESA AMADO DE OLIVEIRA TEIXEIRA  
Reg.Cadastral: 43.22.92.0014.01.000  
Processo Nº. : 2008.004.378.9  
Assunto ..... REVISAO/CORRECAO DE LANÇAMENTO  
Despacho ..... DEFERIDO

Interessado : TERESINHA ODETE ZULIANI ISEL - ME  
Reg.Cadastral: 302.024  
Processo Nº. : 2008.004.088.4  
Assunto ..... NOTIFICACAO  
Despacho ..... COMUNICADO

Interessado : TRANSREBECA TRANSPORTES INTERNACIONAIS L  
Reg.Cadastral: 128.532  
Processo Nº. : 2007.030.082.7  
Assunto ..... SOLICITACAO  
Despacho ..... DEFERIDO

Interessado : UNIBANCO-UNIAO DE BANCOS BRASILEIROS S/A  
Reg.Cadastral: 700.007  
Processo Nº. : 2008.004.227.8  
Assunto ..... NOTIFICACAO  
Despacho ..... COMUNICADO

Interessado : VAGNER JOSE BERCIAL  
Reg.Cadastral: 54.13.76.0237.01.000  
Processo Nº. : 2008.005.448.9  
Assunto ..... CERTIDAO DE NUMERACAO  
Despacho ..... DEFERIDO

Interessado : VAGNER PECININI  
Reg.Cadastral: 35.42.62.0209.01.000  
Processo Nº. : 2007.029.498.8  
Assunto ..... LEGALIZACAO  
Despacho ..... CADASTRAMENTO DE CONSTRUCAO

Interessado : VAGNER SOARES  
Reg.Cadastral: 65.61.11.0360.01.000  
Processo Nº. : 2007.028.783.4  
Assunto ..... REVISAO/CORRECAO DE LANÇAMENTO  
Despacho ..... INDEFERIDO

Interessado : VALDENIRA RODRIGUES  
Reg.Cadastral: 45.23.35.0296.01.000  
Processo Nº. : 2000.004.999.9  
Assunto ..... LEGALIZACAO  
Despacho ..... CADASTRAMENTO DE CONSTRUCAO

Interessado : VALDIR SCIPIONI LANDULPHO LTDA  
Reg.Cadastral: 44.64.72.0286.00.000  
Processo Nº. : 2008.000.921.0  
Assunto ..... PEDIDO DE CERTIDAO  
Despacho ..... CADASTRAMENTO DE CONSTRUCAO

Interessado : VALDOMIRO PRADO  
Reg.Cadastral: 44.42.67.0350.00.000  
Processo Nº. : 2008.003.840.9  
Assunto ..... REVISAO/CORRECAO DE LANÇAMENTO  
Despacho ..... DEFERIDO

Interessado : VALERIA REGINA SABANELLI  
Reg.Cadastral: 44.12.34.0031.00.000  
Processo Nº. : 2002.015.805.1  
Assunto ..... CONSTRUCAO  
Despacho ..... SOLICITA PROVIDENCIAS

Interessado : VALERIA VALENTE CHARTONE  
Reg.Cadastral: 55.41.82.0077.00.000  
Processo Nº. : 2008.000.762.8  
Assunto ..... REDUCAO DE VALORES  
Despacho ..... SOLICITA PROVIDENCIAS

Interessado : VALTER RONZANI  
Reg.Cadastral: 105.055  
Processo Nº. : 1997.010.258.8  
Assunto ..... NOTIFICACAO  
Despacho ..... COMUNICADO

Interessado : VERA LUCIA CHICUTA  
Reg.Cadastral: 104.838  
Processo Nº. : 2007.030.704.6  
Assunto ..... BAIXA  
Despacho ..... COMUNICACAO

Interessado : VIAVERDE ENGENHARIA AMBIENTAL S/S LTDA  
Reg.Cadastral: 122.057  
Processo Nº. : 2007.011.788.2  
Assunto ..... BAIXA  
Despacho ..... COMUNICACAO

Interessado : VIHOSCI ADMINISTRADORA DE BENS LTDA  
Reg.Cadastral: 33.61.21.0219.01.000  
Processo Nº. : 2007.019.693.6  
Assunto ..... CONSTRUCAO GALPAO / BARRACAO  
Despacho ..... CADASTRAMENTO DE CONSTRUCAO

Interessado : VITACON EMPREENDIMENTOS LTDA.  
Reg.Cadastral: 302.023  
Processo Nº. : 2008.004.088.4  
Assunto ..... NOTIFICACAO  
Despacho ..... COMUNICADO

Interessado : VITTA LAB ANALISES CLINICAS LTDA.  
Reg.Cadastral: 302.031  
Processo Nº. : 2008.004.088.4  
Assunto ..... NOTIFICACAO  
Despacho ..... COMUNICADO

Interessado : VLADEMIR ALVES CARDOSO  
Processo Nº. : 2008.002.935.8  
Assunto ..... RECOLHIMENTO DE ITBI  
Despacho ..... SOLICITA PROVIDENCIAS

Interessado : WALMIR FOGLIENE  
Reg.Cadastral: 33.41.04.0488.00.000  
Processo Nº. : 2006.008.096.7  
Assunto ..... CONSTR/AMPLIACAO E REGULARIZACAO  
Despacho ..... CADASTRAMENTO DE CONSTRUCAO

ANA LUIZA BACCI SILVA  
Chefe de Seção

## SAAE Serviço Autônomo de Água e Esgoto

### TÉRMO DE CONCESSÃO

Atendendo as disposições contidas na Resolução 02/2002, do Tribunal de Contas do Estado de São Paulo e em conformidade com solicitação da FUNSERV – Fundação dos Servidores Públicos do Município de Sorocaba, informamos que de acordo com os artigos 133 e 143, da Lei n.º 3.800 de 02 de dezembro de 1.991, que o Sr. **Antonio Pereira dos Santos, Operador de Reservatório, Grupo OP06**, referência **07** tem direito aos benefícios de **sexta-parte** à partir de **agosto/1998** e o adicional de tempo de serviço de 30% (trinta por cento) adquirido em **agosto/2007**, tudo conforme consta dos registros funcionais do servidor arquivados no Setor de Recursos Humanos desta Autarquia Municipal. Sorocaba, 11 de março de 2008.

Pedro Dal Pian Flores  
Diretor Geral do Serviço Autônomo de Água e Esgoto de Sorocaba

### TÉRMO DE CONCESSÃO

Atendendo as disposições contidas na Resolução 02/2002, do Tribunal de Contas do Estado de São Paulo e em conformidade com solicitação da FUNSERV – Fundação dos Servidores Públicos do Município de Sorocaba, informamos que de acordo com os artigos 133 e 143, da Lei n.º 3.800 de 02 de dezembro de 1.991, que o Sr. **Cícero Pinto de Souza, Sondador, Grupo OP08**, referência **06** tem direito aos benefícios de **sexta-parte** à partir de **março/2000** e o adicional de tempo de serviço de 27% (vinte e sete por cento) adquirido em **março/2007**, tudo conforme consta dos registros funcionais do servidor arquivados no Setor de Recursos Humanos desta Autarquia Municipal.

Portaria Nome  
191 /2008 ANDRESSA DE ALMEIDA FERREIRA

Cargo  
Engenheiro de Saneamento I

### EDITAL DE CONVOCAÇÃO

Nos termos da Legislação Vigente, o Serviço Autônomo de Água e Esgoto de Sorocaba, convoca os concursados nomeados através das Portarias relacionadas acima, publicadas nesta data a tomar posse no prazo de 05 (cinco) dias, à partir desta publicação. Os interessados que não tomarem posse dentro do prazo acima, perderão os direitos decorrentes de sua classificação no Concurso Público.

Sorocaba, 20 de março de 2008.

Sorocaba, 18 de março de 2008.

Pedro Dal Pian Flores  
Diretor Geral do Serviço Autônomo de Água e Esgoto de Sorocaba

### PORTARIA Nº 190/2008

**PEDRO DAL PIAN FLORES**, Diretor Geral do Serviço autônomo de Água e Esgoto de Sorocaba, no uso de suas atribuições legais, resolve revogar a Portaria nº 185/2008, de 14 de março de 2008, que nomeou VANESSA MASTRODOMENICO BATISTA, para exercer o cargo de Engenheiro de Saneamento I, pelo não cumprimento do item 1.3, inciso X, do Concurso Público nº 01/06-SAAE. Sorocaba, 20 de março de 2008.

Pedro Dal Pian Flores  
Diretor Geral

### PORTARIA Nº 191/2008

O DIRETOR GERAL do Serviço Autônomo de Água e Esgoto de Sorocaba, no uso de suas atribuições legais constantes na Lei nº 7.369, de 02 de maio de 2005, e a vista do resultado final do Concurso Público nº 01/2006, devidamente homologado em 28/06/2006, nomeia **ANDRESSA DE ALMEIDA FERREIRA**, para exercer na Diretoria Operacional, em caráter efetivo, à partir de 20 de março de 2008, o cargo de **ENGENHEIRO DE SANEAMENTO I**, criado pela Lei nº 3.454, de 18 de dezembro de 1990, alterada pelas Lei nº 3.971, de 24 de julho de 1992 e Lei nº 5.719 de 03 de julho de 1998. Sorocaba, 20 de março de 2008.

Pedro Dal Pian Flores  
Diretor Geral

### CONVOCAÇÃO

Pedro Dal Pian Flores  
Diretor Geral

**URBES**

## Trânsito e Transportes

**PROCESSO Nº 317/07  
CONVITE Nº 007/08**

LICITAÇÃO DO TIPO MENOR PREÇO PARA CONTRATAÇÃO DE EMPRESA PARA PRESTAÇÃO DE SERVIÇOS DE ACESSO À INTERNET

EDITAL DE JULGAMENTO DOS DOCUMENTOS A Empresa de Desenvolvimento Urbano e Social de Sorocaba-URBES, através de sua Comissão Permanente de Licitações, informa que analisando a documentação apresentada pelas Licitantes Empresa Brasileira de Comunicações S/A-Embratel, Telecomunicações de São Paulo S/A e ABC Net Telecomunicações e Tecnologia Ltda., decide habilitar todas, considerando terem atendido as exigências do instrumento convocatório. Fica aberto de dois dias úteis para apresentação de eventual recurso, nos termos do artigo 109, inciso I, alínea "a", e parágrafo 6º, da Lei 8666/93 e suas alterações.

Sorocaba, 19 de março de 2008.

Gilvana C. Bianchini Cruz  
Presidente da CPL

**PROCESSO CPL Nº 021/08  
TOMADA DE PREÇOS Nº 002/08**

LICITAÇÃO DESTINADA À CONTRATAÇÃO DE EMPRESA DE ENGENHARIA ESPECIALIZADA PARA O FORNECIMENTO E APLICAÇÃO DE 40.000 M² DE SINALIZAÇÃO HORIZONTAL VIÁRIA NO MUNICÍPIO DE SOROCABA/SP, COM TINTA À BASE DE RESINA ACRÍLICA APLICADA.

EDITAL DE JULGAMENTO DOS DOCUMENTOS

A Empresa de Desenvolvimento Urbano e Social de Sorocaba-URBES, através de sua Comissão Permanente de Licitações, informa que analisando a documentação apresentada pelas Licitantes, decide:

**Habilitar:** Meng Engenharia Com. e Indústria Ltda., Faixa Sinalização Viária Ltda., Linephalt Brasileira Sinalização Viária Ltda., Sinalvida Disp. De Segurança Viária Ltda., Sinalta Proposta Sinalização, Segurança e Comunicação Visual Ltda., Visual Comunicação Industrial e Comercial Ltda., Viaserv Sinalização Ltda., Sinasc Sinalização e Conservação de Rodovias Ltda., Sinalisa Segurança Viária Ltda. E Traffic Sinalizações Ltda.

**Inabilitar:** Ensitran Indústria e Comércio de Placas Ltda. e Tecsinat Sinalização Viária Ltda. Fica aberto de cinco dias úteis para apresentação de eventual recurso, nos termos do artigo 109, inciso I, alínea "a", da Lei 8666/93 e suas alterações.

Sorocaba, 18 de março de 2008.

Gilvana C. Bianchini Cruz  
Presidente da CPL

**Extrato do Contrato nº 020/07**

Processo 178/07

**Objeto:** Termo de Prorrogação ao Contrato nº 020/07 – Contratação de Empresa Especializada em Serviços de Engenharia para confecção de Placas de Sinalização Vertical de orientação de destinos e seus respectivos Suportes, a fim de completar e atualizar o Sistema de Sinalização de Orientação de Sorocaba/SP.

**Prorrogação:** Fica prorrogado até o dia 31 de março de 2008, com fundamento no art. 57, §1º, I, da Lei nº 8.666/93.

**Contratante:** Empresa de Desenvolvimento Urbano e Social de Sorocaba – URBES

**Contratada:** Casa Verre Indústria e Comércio Ltda.

Ficam ratificadas as demais cláusulas, itens e

subitens do referido Contrato.

**Assinatura:** 29 de fevereiro de 2008.  
Sorocaba, 14 de março de 2008.

Gilvana C. Bianchini Cruz  
Gerente Administrativo e Financeiro

**Extrato do Contrato nº 012/08**

Processo CPL 049/08

**Objeto:** Contrato nº 012/08 – Fornecimento e Instalação de 30 (trinta) paraciclos a serem disponibilizados em Logradouros Públicos no município de Sorocaba / SP.

**Prazo:** 12 (doze) meses a partir da emissão da 1ª Ordem de Fornecimento e Serviço.

**Contratante:** Empresa de Desenvolvimento Urbano e Social de Sorocaba – URBES

**Contratada:** Raul Augusto de Mello Sorocaba Me.

**Valor:** R\$ 23.700,00 (vinte e três mil e setecentos reais).

**Assinatura:** 12 de março de 2008.  
Sorocaba, 18 de março de 2008.

Gilvana C. Bianchini Cruz  
Gerente Administrativo e Financeiro

**Extrato do Contrato nº 011/08**

Processo CPL 349/07

**Objeto:** Contrato nº 011/08 – Fornecimento de até 110.500 unidades de Cartões com Circuito Integrado sem contato para o Sistema de Bilhetagem Eletrônica de Sorocaba/SP.

**Prazo:** 12 (doze) meses a partir da emissão da 1ª Ordem de Fornecimento.

**Contratante:** Empresa de Desenvolvimento Urbano e Social de Sorocaba – URBES

**Contratada:** Sonsun Industrial e Comercial Tecnológica da Amazônia Ltda.

**Valor:** R\$ 169.065,00 (cento e sessenta e nove mil e sessenta e cinco reais).

**Assinatura:** 05 de março de 2008.  
Sorocaba, 18 de março de 2008.

Gilvana C. Bianchini Cruz  
Gerente Administrativo e Financeiro

**COMUNICADO À POPULAÇÃO**

De acordo com a Lei Municipal nº 4.595/94, todo cidadão residente em Sorocaba, e reconhecidamente sem recursos financeiros, tem direito a serviço funerário gratuito prestado pelas concessionárias que atuam na cidade:

**LEI Nº 4.595/94**

"Art. 5º - As empresas funerárias concessionárias, obrigam-se ao fornecimento de caixão mortuário e transporte gratuito (ônibus), velório e uma coroa de flores às pessoas reconhecidamente pobres sem recursos financeiros dentro dos limites do município.

Parágrafo Único - A urna fornecida ao indigente ou pessoas reconhecidamente pobre na expressão da lei, será sempre de madeira envernizada em nogueira para adultos e, caixão de madeira com revestimento em plástico de primeira qualidade quando se trata de criança."

OFEBAS: 3224-4511 - OSSEL: 3231-4807 - SECID: 3238-2421



PREFEITURA MUNICIPAL DE SOROCABA  
SECRETARIA DA CIDADANIA

**ATOS DO PODER LEGISLATIVO****Câmara Municipal de Sorocaba**

Engº Carlos Reinaldo Mendes, nº 2.945 – Alto da Boa Vista – CEP 18.013-904  
Tel/Fax.: (15) 3238-1111 – site: <http://www.camarasorocaba.sp.gov.br>

**MESA DIRETORA – 2007**

**PRESIDENTE:** José Francisco Martinez – PSDB

**1º VICE-PRESIDENTE:** Gervino Gonçalves – PR

**2º VICE-PRESIDENTE:** Carlos Cezar da Silva – PTB

**3º VICE-PRESIDENTE:** João Donizeti Silvestre – PSDB

**1º Secretário:** Waldomiro Raimundo de Freitas – PHS

**2º Secretária:** Neusa Maldonado Silveira – PSDB

**3º Secretário:** Moacir Luis Silva de Oliveira – PPS

Antônio Arnaud Pereira – PT  
Antônio Sérgio Ismael – PT  
Benedito de Jesus Oleriano – PMN  
Carlos Cezar da Silva – PTB  
Francisco França da Silva – PT  
Francisco Jesus Perotti – PV  
Francisco Moko Yabiku – PSDB  
Gervino Gonçalves – PR  
Hélio Aparecido de Godoy – PSDB  
Irineu Donizeti de Toledo – PRB

Jessé Loures de Moraes – PV  
João Donizeti Silvestre – PSDB  
José Francisco Martinez – PSDB  
Júlio César Ribeiro – PDT  
Mário Marte Marinho Júnior – PPS  
Moacir Luis Silva de Oliveira – PPS  
Neusa Maldonado Silveira – PSDB  
Paulo Francisco Mendes – PSDB  
Tânia Baccelli – PT  
Waldomiro Raimundo de Freitas – PHS

**Portaria 017/2008  
(Dispõe sobre regulamentação de expediente)**

JOSÉ FRANCISCO MARTINEZ, Presidente da CÂMARA MUNICIPAL DE SOROCABA, no uso de suas atribuições legais, de acordo com o Artigo 23, Inciso II da Lei Orgânica do Município de Sorocaba,

RESOLVE:

Art. 1º Não haverá expediente no dia 20 de março de 2008 (Quinta-feira Santa).

Art. 2º Esta Portaria entra em vigor na data de sua publicação.

Sorocaba, 14 de março de 2008.

José Francisco Martinez  
Presidente

**Edital de Convocação  
Concurso Público nº 01/2005**

A Câmara Municipal de Sorocaba, por meio de sua Diretoria Geral, em conformidade com os itens 8.1, 8.2 e 8.3 do edital de Abertura de Concurso Público nº 01/2005, convoca os candidatos aprovados e classificados para o provimento de seu cargo, para a aceitação de vaga, conforme cronograma abaixo:  
Dia 24/03/08

Local: Câmara Municipal de Sorocaba

Seção de Recursos Humanos

Avenida Eng. Carlos Reinaldo Mendes, 2945

Alto da Boa Vista – Sorocaba/SP

Horário: das 8:00 às 17:00 horas

Cargo: Vigia

Vagas Oferecidas: 01

José Eduardo Camargo – RG nº 17.828.033-1

Classificação: 4º

Cargo: Oficial Legislativo

Vagas Oferecidas: 01

Bruno Celso Gustavo de Almeida Nakamura – RG nº 34.889.145-3

Classificação: 11º

Cargo: Analista de Sistemas I

Vagas Oferecidas: 01

Auro Roberto Silva Camargo – RG nº 11.870.314

Classificação: 3º

Cargo: Assessor Jurídico

Vagas Oferecidas: 01

Roberta dos Santos Veiga – RG nº 27.858.224-2

Classificação: 6º

Cargo: Repórter Fotográfico

Vagas Oferecidas: 01

Márcio Prestes – RG nº 16.380.607

Classificação: 6º

O candidato convocado até o número de vaga oferecida que não comparecer para a aceitação da vaga ou dela desistir expressamente, perderá o direito à aceitação desta vaga e sua classificação retornará ao final da listagem, obedecendo à sequência respectiva da lista de classificação, sendo este o critério adotado em vista das necessidades da Câmara Municipal de Sorocaba.

Sorocaba, 17 de março de 2008.

José Cabral da Silva Dias  
Diretor Geral

**DECRETO LEGISLATIVO Nº 912, DE 13 DE MARÇO DE 2008**

**Institui o Certificado e o Selo "Amigos da Vida" a ser concedido a Universidade, Faculdade ou Instituição de Ensino que conte com o maior número de alunos doadores de sangue no ano letivo, e dá outras providências.**

O Presidente da Câmara Municipal de Sorocaba, usando das atribuições que lhe são conferidas por lei, decreta:

Art. 1º Ficam instituídos o Certificado e o Selo "Amigos da Vida", a serem concedidos pela Câmara Municipal à Universidade, Faculdade ou Instituição de Ensino com maior número de alunos que efetuarem doação de sangue no Hemonúcleo, nos termos definidos neste Decreto.

Art. 2º Para apuração da instituição vencedora será considerado o número de alunos matriculados para o ano letivo *versus* o número de alunos doadores.

Parágrafo único. Na apuração dos alunos matriculados incluem-se tanto os do primeiro como os do segundo semestre.

Art. 3º O Hemonúcleo enviará anualmente, na primeira semana de dezembro, às instituições mencionadas neste Decreto e à Câmara Municipal, relatório no qual conste o número de doadores mensais e a somatória no ano, devidamente individualizado por cada instituição de ensino.

Art. 4º As instituições de ensino mencionadas neste Decreto enviarão, no mesmo período determinado no artigo anterior, à Câmara Municipal, relatório contendo o número de alunos matriculados no ano letivo.

Art. 5º A entrega do Selo e do Certificado deverá ser feita na última semana do ano letivo, em ato solene, na Câmara dos Vereadores.

Art. 6º As despesas com a execução do presente Decreto Legislativo correrão por conta das verbas próprias consignadas no orçamento.

Art. 7º Este Decreto Legislativo entra em vigor na data de sua publicação.

CÂMARA MUNICIPAL DE SOROCABA, 13 de março de 2008.

**JOSÉ FRANCISCO MARTINEZ**  
*Presidente*

Publicado na Secretaria da Câmara Municipal de Sorocaba, na data supra.-

**JOSÉ CABRAL DA SILVA DIAS**  
*Diretor Geral*

DECRETO LEGISLATIVO Nº 909, DE 11 DE MARÇO DE 2008

Dispõe sobre a concessão de Título de Cidadão Emérito ao Ilustríssimo Senhor "JOSÉ CARLOS POSO MUNHOZ".

O Presidente da Câmara Municipal de Sorocaba, usando das atribuições que lhe são conferidas por lei, decreta:

Art. 1º Fica concedido o Título de Cidadão Emérito ao Ilustríssimo Senhor "JOSÉ CARLOS POSO MUNHOZ", pelos relevantes serviços prestados a Sorocaba.

Art. 2º As despesas decorrentes da aprovação deste Decreto Legislativo correrão à conta de verba orçamentária própria.

Art. 3º Este Decreto Legislativo entra em vigor na data de sua publicação.

CÂMARA MUNICIPAL DE SOROCABA, 11 de março de 2008.

**JOSÉ FRANCISCO MARTINEZ**  
*Presidente*

Publicado na Secretaria da Câmara Municipal de Sorocaba, na data supra.-

**JOSÉ CABRAL DA SILVA DIAS**  
*Diretor Geral*

DECRETO LEGISLATIVO Nº 910, DE 11 DE MARÇO DE 2008

Dispõe sobre a concessão de Título de Cidadão Sorocabano ao Ilustríssimo Senhor "CELSO BERSI".

O Presidente da Câmara Municipal de Sorocaba, usando das atribuições que lhe são conferidas por lei, decreta:

Art. 1º Fica concedido o Título de Cidadão Sorocabano ao Ilustríssimo Senhor "CELSO BERSI", pelos relevantes serviços prestados a Sorocaba.

Art. 2º As despesas decorrentes da aprovação deste Decreto Legislativo correrão à conta de verba orçamentária própria.

Art. 3º Este Decreto Legislativo entra em vigor na data de sua publicação.

CÂMARA MUNICIPAL DE SOROCABA, 11 de março de 2008.

**JOSÉ FRANCISCO MARTINEZ**  
*Presidente*

Publicado na Secretaria da Câmara Municipal de Sorocaba, na data supra.-

**JOSÉ CABRAL DA SILVA DIAS**  
*Diretor Geral*

DECRETO LEGISLATIVO Nº 911, DE 11 DE MARÇO DE 2008

Dispõe sobre a concessão de Título de Cidadão Sorocabano ao Ilustríssimo Senhor Doutor "PAULO FERNANDO MOREIRA".

O Presidente da Câmara Municipal de Sorocaba, usando das atribuições que lhe são conferidas por lei, decreta:

Art. 1º Fica concedido o Título de Cidadão Sorocabano ao Ilustríssimo Senhor Doutor "PAULO FERNANDO MOREIRA", pelos relevantes serviços prestados a Sorocaba.

Art. 2º As despesas decorrentes da aprovação deste Decreto Legislativo correrão à conta de verba orçamentária própria.

Art. 3º Este Decreto Legislativo entra em vigor na data de sua publicação.

CÂMARA MUNICIPAL DE SOROCABA, 11 de março de 2008.

**JOSÉ FRANCISCO MARTINEZ**  
*Presidente*

Publicado na Secretaria da Câmara Municipal de Sorocaba, na data supra.-

**JOSÉ CABRAL DA SILVA DIAS**  
*Diretor Geral*

# ATOS DO PODER JUDICIÁRIO

## VARADA FAZENDA PUBLICADA COMARCA DE SOROCABA-SP.

EDITAL PARA CONHECIMENTO DE TERCEIROS, COM PRAZO DE 10 DIAS, expedido nos termos do art. 34 do Decreto-Lei n. 3.365/41, nos autos de Desapropriação nº 60201200603457020000000000, ordem nº 1620/06 da Vara da Fazenda Pública da Comarca de

Sorocaba SP em que é requerente MUNICIPIO DE SOROCABA e requerido CONSTECCA CONSTRUÇÕES S/A, o Dr. MARCOS SOARES MACHADO, Juiz de Direito da Vara da Fazenda Pública da Comarca de Sorocaba, Estado de São Paulo, na forma da Lei. FAZ SABER, a todos quantos o presente edital virem ou conhecimento dele tiverem, que, por este Juízo e respectiva Vara da Fazenda Pública, processando-se os regulares termos de uma Ação de Desa-

propriação com Pedido de Imissão na Posse, processo n. 60201200603457020000000000, ordem nº 1620/06 em que é requerente Município de Sorocaba e requerido Constecca Construções S/A, objetivando a desapropriação de uma área de 400,00 m 2, objeto da matrícula 39.874 – 1º CRIA de Sorocaba, declarada de utilidade pública, nos termos do decreto expropriatório n. 15.038 de 12 de julho de 2006, imóvel este de propriedade de Constecca Constru-

ções S/A.. Sobre o imóvel não constam ônus, recursos ou causas pendentes de julgamento. Assim sendo que no futuro ninguém possa alegar ignorância é expedido o presente edital com prazo de 10 dias, para conhecimento de terceiros interessados, para querendo, apresentem as impugnações no prazo legal. Dado e passado nesta cidade e Comarca de Sorocaba, Estado de São Paulo, aos 10 de janeiro de 2008.

# ATOS DO PODER EXECUTIVO

## PAT POSTO DE ATENDIMENTO AO TRABALHADOR

Secretaria de Relações do Trabalho



Prefeitura de  
**SOROCABA**

1813531/1	Acabador de Mármore	Ensino Fundamental	06 meses exp em acabamento de mármore, polimentos, cortes, etc...
1809722/2	Agenciador de Propaganda	Ensino Médio Completo	06 meses exp em vendas, divulgação de cursos e oferta de estágio junto à escolas e empresas em geral
1829806/1	Agente de Pátio	Ensino Fundamental	06 meses exp operar pátio de produção, carregar e descarregar produtos petroquímicos e abertura e fechamento de válvula
1822750/1	Ajudante de Cozinha	Ensino Fundamental	06 meses exp em restaurante industrial, auxílio no preparo de refeições, saladas, porções, disponibilidade de horário
1827508/1	Ajudante de Eletricista	Ensino Fundamental	06 meses exp em manutenção elétrica predial
1818241/1	Ajudante de Obras	Ensino Fundamental	06 meses exp em serviços gerais em obras civis, carregar e descarregar caminhões, movimentação de materiais, etc...
1815119/2	Ajudante de Pintor	Ensino Fundamental	06 meses exp em preparo de tintas e limpeza de peças para pintura de máquinas industriais
1815860/1	Ajudante de Serralheiro	Ensino Fundamental	06 meses exp em máquina de solda ponto, guilhotina, endireitadeira de arame, curso MIG, leitura e interpretação de desenho
1815375/1	Ajudante de Serralheiro	Ensino Fundamental	06 meses exp em consertos de portões, grades, etc., serviço externo, irá trabalhar como 1/2 Oficial
1827081/2	Ajudante de Serralheiro	Ensino Médio Completo	06 meses exp com conhecimentos em medidas, soldas, montagem de peças com cantoneiras, ferros chato, metalon, Etc.
1783082/4	Ajudante de Serralheiro	Ensino Fundamental	06 meses exp na função, instalar e confeccionar peças
1816975/6	Armador de Ferragens na Construção Civil	Ensino Fundamental	06 meses exp comprovada na função
1816925/3	Armador de Ferragens na Construção Civil	Ensino Fundamental	06 meses exp comprovada na função
1815103/1	Armador de Ferragens na Construção Civil	Ensino Fundamental	06 meses exp comprovada na função
1824256/1	Arquiteto de Interiores	Ensino Superior Cursando	Para estágio na área de arquitetura, cursando até 2º ano de arquitetura
1822663/1	Atendente de Mesa	Ensino Médio Completo	06 meses exp em atendimento de mesa em restaurante, disponibilidade de horário
1818246/1	Auxiliar de Administração	Ensino Médio Completo	06 meses exp em todas rotinas administrativas, imprescindível domínio de informática
1830964/1	Auxiliar de Limpeza	Ensino Médio Completo	06 meses exp em limpeza geral
1811832/2	Auxiliar de Mecânico Diesel	Ensino Fundamental	06 meses exp em retirada e colocação de freios, compressores e direção hidráulica em motores diesel
1831131/1	Auxiliar de Serviços Gerais	Ensino Fundamental	06 meses exp em serviços gerais de obra civil, requer esforço físico
1816975/3	Azulejista	Ensino Fundamental	06 meses exp comprovada na função
1828913/1	Borracheiro	Ensino Médio Completo	06 meses exp em borracharia leve e pesada desejável habilitação C
1829761/1	Caldeireiro de Manutenção	Ensino Fundamental	06 meses exp comprovada na função, disponibilidade de horário
1814610/1	Caldeireiro Montador	Ensino Médio Completo	06 meses exp em montagem e preparação, tubulação industrial, disponibilidade para viagens
1809328/1	Caldeireiro Serralheiro	Ensino Médio Completo	06 meses exp em serviços de caldearia, serralheria e traçagem, trabalhar como 1/2 oficial
1822584/1	Carpinteiro	Ensino Fundamental	06 meses exp comprovada na função
1815072/3	Carpinteiro	Ensino Fundamental	06 meses exp comprovada na função
1816975/2	Carpinteiro	Ensino Fundamental	06 meses exp comprovada na função
1816925/5	Carpinteiro	Ensino Fundamental	06 meses exp comprovada na função, confecção de caixas, formas e andaimes
1815103/2	Carpinteiro	Ensino Fundamental	06 meses exp comprovada na função
1828078/3	Carpinteiro	Ensino Fundamental	06 meses exp em serviços gerais de carpintaria
1793608/1	Carpinteiro	Ensino Fundamental	06 meses exp comprovada em confecção de formas para concreto
1824289/1	Caseiro	Ensino Fundamental	06 meses exp em cuidar de chácara em araraçoiaba, esposa vai cuidar da casa, marido fará serviços gerais de conservação do local
1824276/1	Chapeiro	Ensino Médio Completo	06 meses exp em confecção de lanches em geral
1822750/2	Chapeiro	Ensino Fundamental	06 meses exp em chapas, preparo de lanches, carnes, porções, disponibilidade de horário
1828951/4	Comprador	Superior Completo	06 meses exp em cotação de produtos da linha têxtil p/ trabalhar com excel e sistemas integrados
1827682/1	Consultor de vendas	Ensino Médio Completo	06 meses exp em prospeccao de clientes.
1822684/4	Copeiro	Ensino Médio Completo	06 meses exp comprovada na função, trabalho em restaurante, pizzeria, lanchonete, disp para trabalho noturno
1813528/1	Cortador de Mármore	Ensino Fundamental	06 meses exp em corte de mármore em geral, disp de horário
1831116/2	Cortador de Roupas	Ensino Fundamental	06 meses exp em corte de tecidos, experiência em jeans
1826325/1	Costureira em Geral	Ensino Fundamental	06 meses exp. Em interlock
1816781/1	Costureira em Geral	Ensino Fundamental	06 meses exp nas máquinas : interloque, máquina de cóis, travette ou duas agulhas, ter trabalhado com jeans
1807301/1	Cozinheiro Industrial	Ensino Fundamental	06 meses exp em cortes de carnes, preparo de refeições e sobremesas, fabricação de alimentos, ter trabalhado em cozinha industrial
1822817/1	Cumim	Ensino Médio Incompleto	06 meses exp em atendimento de lanchonete
1822684/2	Cumim	Ensino Médio Completo	06 meses exp comprovada na função, trabalho em restaurante, pizzeria e lanchonete, dispnibilidade para trabalho noturno
1831361/1	Eletricista	Ensino Fundamental	06 meses exp em construção civil, montagem de painéis, tubulações, desejável possuir curso NR 10
1825213/1	Eletricista	Ensino Fundamental	06 meses exp em comandos elétricos, programação de inversores, interpretação desenhos e esquemas elétricos, disp p/ trabalho Porto Feliz
1819168/1	Eletricista	Ensino Médio Completo	06 meses exp em montagem de painéis elétricos
1805351/1	Eletricista de Instalações	Ensino Médio Completo	06 meses exp em sistemas de potência, ligações elétricas e comandos elétricos, trabalho em altura
1818241/2	Eletricista de Instalações Industriais	Ensino Fundamental	06 meses exp em manutenção elétrica, instalações industriais, possuir NR 10 ( imprescindível ) e curso na área de eletrica
1830590/1	Eletricista de Manutenção Industrial	Ensino Médio Completo	06 meses exp em inversões de frequência, cabine primária, necessário curso NR10, técnico em eletrônica e registro no CREA
1816975/4	Encanador	Ensino Fundamental	06 meses exp comprovada na função
1825683/2	Encanador Industrial	Ensino Fundamental	06 meses exp em aço carbono e aço inox, leitura e interpretação de desenho
1815072/5	Encarregado de Obras	Ensino Médio Completo	06 meses exp comprovada na função, possuir curso técnico em edificações

1816836/1	Encarregado de Obras	Ensino Fundamental	06 meses exp comprovada na função, disponibilidade para trabalho fora de Sorocaba
1793583/2	Encarregado de Produção	Ensino Médio Completo	06 meses exp em produção de caldearia e soldas em geral
1815072/4	Engenheiro Civil	Ensino Superior Completo	06 meses exp em rotina de compras na área da construção civil
1831116/1	Estampador de Tecido	Ensino Fundamental	06 meses exp em estampa de silk screen e conhecimento em revelação de quadros
1831345/1	Fiscal de Loja	Ensino Fundamental	06 meses exp em fiscalização de setores de shopping, observando movimento de frequentadores
1829713/2	Fiscal de Loja	Ensino Médio Completo	06 meses exp em prevenção de perdas e danos de mercadorias em supermercados
1816865/2	Fresador	Ensino Médio Completo	06 meses exp em usinagem de peças não seriadas
1820949/1	Funileiro de Veículos	Ensino Fundamental	06 meses exp na função, conhecimento em pintura de autos
1812703/2	Funileiro Soldador	Ensino Médio Completo	06 meses exp em funilaria e solda de veiculos pesados, trabalhar como meio oficial
1826410/1	Garçom	Ensino Médio Completo	03 meses exp em atendimento ao público
1822684/1	Garçom	Ensino Médio Completo	06 meses exp comprovada na função, trabalho em restaurante, pizzeria e lanchonete, disponibilidade para trabalho noturno
1822684/3	Garçonete	Ensino Médio Completo	06 meses exp comprovada na função, trabalho em restaurante, pizzeria e lanchonete, disponibilidade para trabalho diurno
1826292/1	Impressor Flexográfico	Ensino Médio Completo	06 meses exp em montagem e desmontagem de cilindros porta clichê e colagem
1830707/1	Instalador de Alarmes Residenciais	Ensino Médio Incompleto	06 meses exp em cercas, Cameras e circuito interno, exige trabalho em locais altos
1829680/1	Instrutor de Informática	Ensino Médio Completo	06 meses exp em montagem e manutenção de computadores, web designer, designer grafico, pacote office e hardware
1827135/1	Lavador de Automóveis	Ensino Fundamental	06 meses exp comprovada na função
1828951/2	Lavador de Roupas a Máquina Industrial	Ensino Médio Incompleto	06 meses exp em operar máquina na área de tinturaria e cozinha
1810418/3	Limpador de Vidros	Ensino Fundamental	06 meses exp em limpeza de vidros e fachadas em altura elevada, trabalho com balancim
1804841/1	Marceneiro	Ensino Fundamental	06 meses exp em armários embutidos, cozinhas moduladas e peças sob medida
1827690/2	Marceneiro	Ensino Fundamental	06 meses exp em confeccionar produtos de madeira sob medidas
1830682/1	Mecânico	Ensino Médio Completo	Com conhecimento em serviços de manutenção mecânica tipo I
1782517/3	Mecânico de Automóveis e Caminhões	Ensino Fundamental	06 meses exp em mecânica de caminhões
1802322/1	Mecânico de Chassi	Ensino Fundamental	06 meses exp em mecânica e solda de chassi e suspensão de caminhões e carretas
1823724/3	Mecânico de Empilhadeira	Ensino Médio Incompleto	06 meses exp comprovada na função
1811832/1	Mecânico de Instalação de Freios	Ensino Fundamental	06 meses exp em mecanica diesel, sistema de freios, compressores e direção hidráulica
1824378/1	Mecânico de Motor à Diesel	Ensino Fundamental	06 meses exp em mecânica diesel, caminhões e onibus
1819111/1	Mecânico de Refrigeração	Ensino Médio Completo	06 meses exp em refrigeração e climatização industrial, conhecimentos em elétrica
1829721/1	Mecânico de Refrigeração	Ensino Médio Incompleto	06 meses exp em condicionadores de painel, resfriadores de óleo e elétrica, comandos, manutenção preventiva e corretiva
1783082/6	Mecânico Manut Aparelhos Esp e Ginástica	Ensino Fundamental	06 meses exp em manutenção e reparação de aparelhos esportivos e de ginástica
1830732/1	Mestre de Obras	Ensino Fundamental	06 meses exp na função ter disponibilidade de horário
1828411/2	Montador de Equipamentos Eletricos	Ensino Fundamental	06 meses exp em montagem de máquinas de produção seriadas e não seriadas com formação técnica em eletrônica
1785721/1	Montador de Estruturas Metálicas	Ensino Fundamental	06 meses exp em montagem de estruturas metálicas em locais elevados, permanência em alojamento
1828281/1	Motoboy	Ensino Fundamental	06 meses exp em recebimentos de colaboradores em Entidades Filantropia
1830278/1	Oficial de Serviços Gerais	Ensino Médio Completo	06 meses exp em oficina de caldearia fina, possuir curso técnico de metrologia ou mecânica geral
1829713/1	Operador de Empilhadeira	Ensino Médio Completo	06 meses exp em carga, descarga e armazenamento de produtos
1830327/1	Operador de Máquinas de Corte de Roupas	Ensino Fundamental	06 meses exp comprovada na função, ter disponibilidade de horário
1830964/2	Operador de Máquina de Dobrar Chapas	Ensino Médio Completo	06 meses exp em dobras de chapas e ferros conforme desenho, conhecimentos em desenho técnico
1821373/1	Operador de Máquinas Fixas	Ensino Fundamental	06 meses exp em máquina tipo matadora para sacos de papel
1828913/2	Operador de Motoniveladora	Ensino Fundamental	06 meses exp comprovada na função
1829257/1	Operador de Telemarketing ativo e receptivo	Ensino Médio Completo	06 meses exp em servicos de recepcao e telemarketing
1831131/2	Pedreiro	Ensino Fundamental	06 meses exp comprovada em obras civis
1815072/1	Pedreiro	Ensino Fundamental	06 meses exp comprovada na função
1816975/1	Pedreiro	Ensino Fundamental	06 meses exp comprovada na função
1816925/4	Pedreiro	Ensino Fundamental	06 meses exp comprovada na função
1784659/2	Pedreiro	Ensino Fundamental	06 meses exp comprovada na função, alicerce ao acabamento
1815119/1	Pintor de Máquinas Industriais	Ensino Fundamental	06 meses exp em pintura de máquinas industriais
1825783/1	Porteiro	Ensino Fundamental	06 meses exp em portaria, controle de acesso de pessoas e veiculos
1830323/1	Premsista	Ensino Fundamental	06 meses exp em prensa pneumática, para colocar botão e rebite, empresa de confecção
1827867/1	Professor de Contabilidade	Superior Completo	06 meses exp em ministrar aulas para curso profissionalizante e ensino médio, com disponibilidade de horário
1822770/1	Representante Comercial Autônomo	Ensino Superior Incompleto	Para estágio, cursando Publicidade e propaganda, Marketing, Relações Públicas, possuir veículo próprio
1812394/1	Representante Comercial Autônomo	Ensino Fundamental	06 meses exp em vendas, área de gêneros alimentícios e perfumaria, disp de horários
1828566/1	Representante Comercial Autônomo	Ensino Fundamental	06 meses exp em visitas a pequenos e médios comerciantes
1830757/1	Representante Comercial Autônomo	Ensino Médio Incompleto	06 meses exp em produtos dietéticos e naturais, atuar em sorocaba e região com veículo próprio
1797149/1	Representante Comercial Autônomo	Ensino Médio Incompleto	06 meses exp em vendas de alimentos, a empresa fornece treinamento
1828951/5	Secretário Bilingue	Superior Completo	06 meses exp em atender clientes e fornecedores com conhecimento em office, inglês e espanhol
1825213/2	Serralheiro	Ensino Fundamental	06 meses exp na área industrial, disponibilidade para trabalhar em Porto Feliz
1813545/1	Serralheiro	Ensino Fundamental	06 meses exp em confecção de portões, janelas, grades etc..., disp de horários
1801028/1	Serralheiro	Ensino Fundamental	06 meses exp comprovada em estruturas metálicas
1783082/2	Serralheiro	Ensino Fundamental	06 meses exp em corte e acabamento em chapas e aluminio, possuir leitura e interpretação de desenho
1830286/1	Soldador	Ensino Fundamental	06 meses exp em solda elétrica e maçarico de corte, ter conhecimento em medida e caldearia
1811618/1	Supervisor de Operações de Contr Produção	Ensino Médio Completo	06 meses exp em supervisão de operações de máquinas injetoras, regulagens, disp para trabalho em Boituva, horário noturno
1821733/1	Técnico Analista de PCP	Ensino Superior Incompleto	06 meses exp em planejamento e coordenação de equipes de trabalho de PCP
1808529/1	Técnico Eletronico	Ensino Médio Completo	06 meses exp em conserto de televisores e som, possuir curso na área
1828858/1	Técnico em Caldeiraria	Ensino Médio Completo	06 meses exp processista de caldeiraria, elaboração de croquis para corte e processar fabricação a partir de projetos existentes
1812127/1	Técnico Mecânico	Ensino Médio Completo	06 meses exp na área de engenharia, geração de orçamentos, andamento de obras, medições, apontamentos, etc...
1824605/2	Torneiro Mecânico	Ensino Fundamental	06 meses exp em tornearia de manutenção não seriada, confecção de peças, tornearia de chassi, etc..
1821880/1	Torneiro Mecânico	Ensino Médio Completo	06 meses exp em tornearia, fabricação de peças seriadas e não seriadas
1788272/1	Torneiro Mecânico	Ensino Fundamental	06 meses exp em serviços de tornearia de manutenção em veiculos pesados, eixo, cardã, etc...
1815871/1	Vendedor de Serviços	Ensino Médio Completo	06 meses exp em vendas externas, possuir veículo próprio
1827330/1	Vendedor de Serviços	Ensino Médio Completo	06 meses exp em vendas de bebidas no atacado e varejo, possuir habilitação carro ou moto
1828882/1	Vendedor de Serviços	Ensino Médio Completo	06 meses exp em vendas de combustível e lubrificantes, possuir veículo próprio
1806984/1	Vendedor de Serviços	Ensino Médio Completo	06 meses exp em vendas corporativas de linhas de celular - Sorocaba e Região
1829135/1	Vendedor em Comércio Varejista	Ensino Médio Completo	06 meses exp em vendas de frios e laticínios no atacado e no varejo
1824364/1	Vendedor em Comércio Atacadista	Ensino Fundamental	06 meses exp em vendas de bebidas no atacado e varejo
1826799/1	Vigia	Ensino Fundamental	06 meses exp na função, ter habilitação para moto

Deficientes Físicos, Auditivos, Visuais e Mentais Cadastro e entrega de Currículos no Pat

Atendimento: R. Coronel Cavalheiros, 353 - Esquina com R. Leopoldo Machado - das 8h às 16h

Os candidatos deverão comparecer munidos de Carteira Profissional e RG. Serão encaminhados somente cinco candidatos para cada vaga anunciada e a experiência deverá ser devidamente comprovada pelo candidato para o encaminhamento. As vagas acima ofertadas têm o perfil solicitado pelas empresas, não sendo de responsabilidade deste Posto as exigências por elas indicadas.

# 55 mil unidades

## Uso do cartão social é cada vez mais popular em Sorocaba

O cartão social é cada vez mais comum entre os usuários do transporte coletivo em Sorocaba. Até dezembro do ano passado, antes de ser lançado o programa “Domingão: a sua passagem a R\$ 1,00”, a Urbes - Trânsito e Transportes tinha registrado a confecção de cerca de 20 mil unidades. De lá pra cá, esse número mais que dobrou.

Segundo a Urbes já foram expedidos mais de 55 mil cartões sociais. E ele quer que esse número aumente ainda mais. O usuário do transporte coletivo deve retirar o seu cartão



Zaqueu Proença / Secom

nas bilheteiras dos terminais porque a futura integração temporal, que vai ter início depois da

inauguração das áreas de transferência, só será possível com ele.

Além disso, o cartão

possibilita ao usuário andar de ônibus, aos domingos e feriados, a apenas um real. Só quem tem o cartão pode

se beneficiar do programa lançado no final de 2007.

### Cartão Social

Os usuários que ainda não têm o cartão social podem retirá-lo nas bilheteiras dos dois terminais urbanos, onde é preciso apenas apresentar um documento de identidade e adquirir dois créditos, o que equivale a R\$ 4,50. Depois disso, o usuário pode comprar quantos créditos quiser.

Outras informações podem ser obtidas no site [www.urbes.com.br](http://www.urbes.com.br) e pelo telefone 118.

Rápido, fácil e sigiloso

# 181

DISQUE DENÚNCIA

A denúncia é a sua melhor arma.

Instituto São Paulo  
Contra a Violência

SECRETARIA DE  
SEGURANÇA PÚBLICA

GOVERNO DO ESTADO DE  
SÃO PAULO

  
Prefeitura de  
SOROCABA

COLABORE

# Nova unidade

## Moradores do 'Herbert de Souza' ganham Sabe Tudo no dia 28

A inauguração do Espaço "Sabe Tudo" no Conjunto Habitacional "Herbert de Souza", na Zona Norte, foi transferida desta terça-feira (18) para o próximo dia 28. A unidade de inclusão digital e sala de leitura fica ao lado da Escola Municipal "Geny Kalil Milego", sendo a nona a entrar em funcionamento na cidade.

O novo centro de inclusão digital oferece 20 computadores com internet gratuita, que podem ser acessados pela população sem nenhum custo, jornais diários, revistas da semana e de entretenimento e cursos de informática para crianças e adultos. Uma parceria com o Projeto Pérola manterá monitores para auxílio no uso dos computado-



Zaqueu Proença / Secom

res e para os cursos de informática.

Construído em uma edificação vertical, o prédio des-

perta a curiosidade pelo seu formato moderno, incluindo um mirante com vista panorâmica para o bairro. O siste-

ma de segurança possui um permanente monitoramento por câmeras, além de uma tecnologia que inibe o acesso a

sites impróprios. O Sabe Tudo funciona de segunda a sexta-feira, das 8h às 20h, e aos sábados das 8h às 13h.

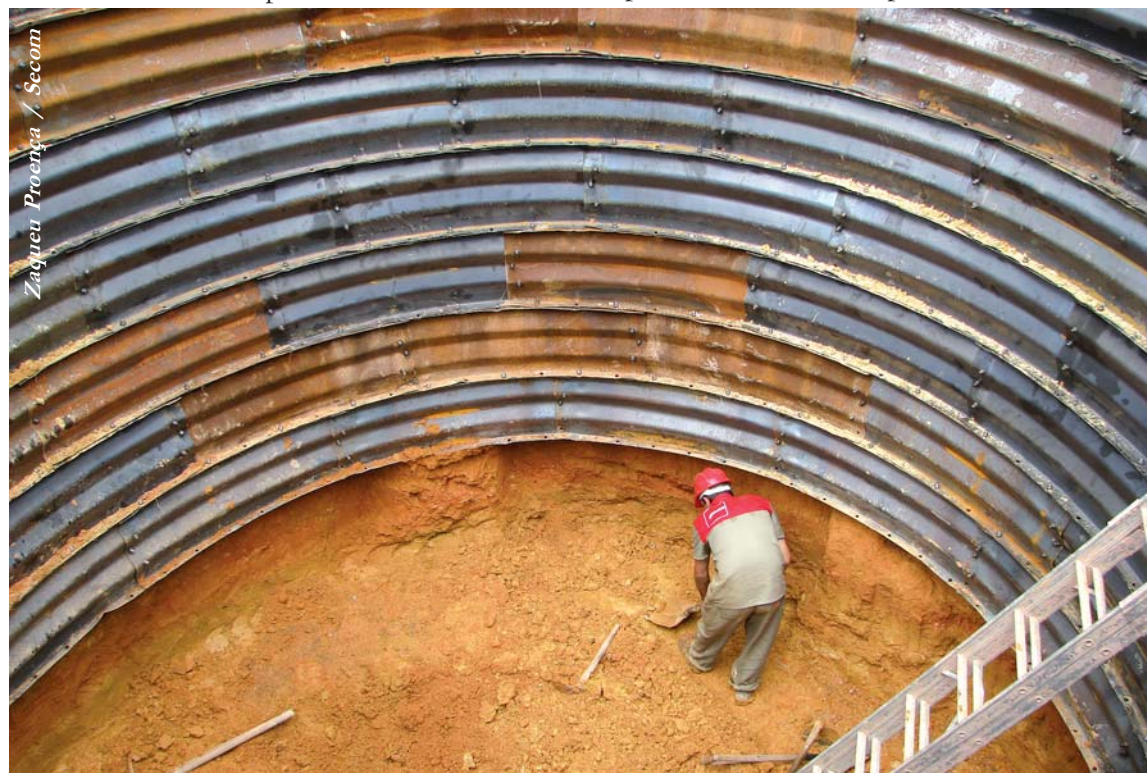

Zaqueu Proença / Secom

**INTERCEPTORES** - Em mais uma frente de trabalho integrante do Programa de Despoluição do Rio Sorocaba, o Serviço Autônomo de Água e Esgoto (Saae) deu início à travessia de um trecho dos interceptores do córrego Itangá, sob a rodovia Sorocaba-Iperó, logo depois da Cruz de Ferro, no final da avenida Ipanema. Para garantir o total saneamento deste que é o mais extenso córrego da cidade, a autarquia já implantou mais de 40 quilômetros de interceptores e finaliza agora os últimos 1.000 metros.

### SAÚDE

## Prefeitura garante atendimento do Viva Leite

As cerca de quatro mil crianças de Sorocaba atendidas pelo programa Viva Leite, da Secretaria de Agricultura do Estado de São Paulo, não tiveram a entrega de leite interrompida esta semana. Devido a problemas na licitação para compra do leite, a Secretaria Estadual não tem enviado leite aos municípios desde a última segunda-feira (17), mas a Prefeitura de Sorocaba, por meio da Secretaria da Saúde (SES), manteve o atendimento normalmente.

O leite é distribuído em todos os Centros de Saúde da cidade, durante a semana, se-

guindo agenda do programa. A SES adquiriu 15 mil litros de leite, suficientes para garantir as entregas até a próxima segunda-feira, dia 24 de março. A expectativa da Secretaria de Estado é regularizar a compra e as entregas ainda na próxima semana.

O programa é destinado a crianças de famílias carentes, com renda familiar menor que dois salários, com risco nutricional ou desnutridass que tenham indicação do pediatra para receber o leite enriquecido. O produto distribuído é o leite fluído (ensacado), enriquecido com vitaminas A, D e ferro.