



Município de

Sorocaba

Órgão Oficial da
Prefeitura de Sorocaba

SOROCABA, 26 DE MARÇO DE 2010 / ANO XIX / Nº 1.414

DISTRIBUIÇÃO GRATUITA

432 novas unidades na cidade

Parceria com o Estado garante construção de mais moradias

Saiba mais na última página

**Pedala Sorocaba
comemora 2 anos
de atividade**

Pág. 03

**Campanha da
Tuberculose
recebe prêmio**

Pág. 09

**Centro do Parque
Tecnológico iniciará
atividades em 2011**

Pág. 11

**Vacinação contra
a Gripe A/H1N1
prossegue**

Pág. 02

**Chegada da Páscoa
preocupa exige
maior atenção**

Pág. 07

**24H de Caminhada
2010 já tem 15
grupos inscritos**

Pág. 10

Rio Sorocaba



Sábado tem Descida do Rio; O objetivo da "Semana" é conscientizar a população sobre a importância da água para a vida, seu uso racional, recuperação da qualidade das águas do Rio Sorocaba e a preservação dos mananciais.

Zaqueu Proença / Secom

Pág. 05

Informações

Nova unidade

Unit do Éden recebe inscrições para cinco cursos profissionais

Fotos: Zaquie Proença / Secom



Inaugurada recentemente, a unidade da Universidade do Trabalhador (Unit), do Éden, está com cinco cursos em andamento e, já a partir de abril, abrirá novas turmas para qualificação e requalificação profissional. Os cursos iniciais são de Pizzaiolo, Logística, Inspetor de Qualidade, Departamento Pessoal e o de Sistema Toyota de Produção, cada um com vinte participantes.

Para o próximo mês, a Secretaria de Relações do Trabalho (Sert), coordenadora da Unit, pretende formar novas turmas para Inspetor de Qualidade, Sistema Toyota de Produção e de

Qualidade (para quem tem o curso de Metrologia Básica). As inscrições para estes cursos serão recebidas entre esta quarta-feira (24) e sexta-feira (26), com o atendimento sendo realizado, das 8h às 12h e das 13h às 16h, na rua Bonifácio Oliveira Cassu s/n, em frente à praça do Portal do Éden.

Os interessados devem apresentar RG, CPF, Carteira Profissional (originais) e comprovante de rendimento familiar (holerites, recibos de pagamentos, carnê de INSS ou declaração de próprio punho para desempregados, autônomos ou trabalhadores informais).



Gripe A/H1N1

Vacinação teve procura abaixo do esperado entre os doentes crônicos

A procura pela vacina contra a gripe causada pelo vírus Influenza A/H1N1, na segunda etapa da campanha de imunização, está abaixo do esperado entre os doentes crônicos sorocabanos. Apesar de a cidade ter superado a meta na primeira fase da campanha, que foi finalizada com 92,45% dos profissionais da saúde vacinados até a semana passada, a mesma adesão não tem sido observada, pelo menos por enquanto, entre os portadores de doenças crônicas que têm indicação para se proteger contra a doença na segunda fase.

Gestantes, crianças com idade entre 6 e 23 meses e os doentes crônicos com menos de 60 anos começaram a ser imunizados na segunda-feira (22). Nos primeiros três dias de atendimento, 9.689 doses foram aplicadas. O número representa 19,24% da população estimada nestes grupos, especialmente devido à baixa procura dos doentes crônicos. A expectativa da Vigilância Epidemiológica era alcançar cerca de 30% do total no período.

A vacina está sendo oferecida gratuitamente em todos os 30 Centros de Saúde da cidade, no horário normal de funcionamento dessas unidades. Para os doentes crônicos (com menos de 60 Anos) e as crianças (entre 6 e 23 meses de vida) o prazo da vacinação termina na semana que vem. Já as



Paulo Ochandio / Secom

gestantes têm um período maior para buscar o atendimento, que estará disponível para elas até dia 21 de maio.

Critério de vacinação

Enquanto a procura está abaixo do esperado entre os pacientes crônicos, pessoas que não estão classificadas nos critérios da campanha têm procurado as unidades de saúde. “Diante da procura acentuada de pessoas que não fazem parte das indicações de imunização, temos orientado sobre o critério adotado pelo Ministério da Saúde”, explicou Ângela Monteiro Moraes, do setor de Imunização da VE. Ela informa que a vacina é indicada para faixas etárias e grupos que apre-

sentaram mais casos graves e complicações pela gripe Influenza A/H1N1 durante a primeira onda da pandemia, no ano passado.

Outro fator destacado é a busca de pessoas com mais de 60 anos querendo antecipar a vacinação ou com dúvidas sobre o critério de vacinação. Esta faixa etária, que anualmente já recebe a vacina contra a gripe comum, será atendida de 24 de abril a 7 de maio. Dentre os idosos, exclusivamente aqueles que possuem doenças crônicas, receberão também a dose da vacina contra Influenza A/H1N1. “Assim, as pessoas com mais de 60 anos só precisarão procurar as unidades de saúde uma vez”, explica Ângela.

Ciclovias

2º aniversário do 'Pedala Sorocaba' será comemorado no domingo

Paulo Ochandio / Secom



A Prefeitura de Sorocaba e a Urbes - Trânsito e Transportes vão comemorar no próximo dia 28, junto com a população, o segundo aniversário do programa "Pedala Sorocaba". Um grande passeio será realizado pela cidade e a festa vai continuar na Usina

Cultural, onde também será comemorada a Semana do Rio Sorocaba.

A concentração dos ciclistas está programada para as 8h30. A partir das 9h os grupos partirão de quatro pontos: Parque Campolim, avenida General Carneiro, na praça Oxford, Parque dos

Espanhois e Centro Esportivo Dr. Pitico.

Na Usina Cultural, haverá várias atrações, entre elas, o sorteio de bicicletas, torneio de pesca, além de atividades recreativas e radicais, como subida em parede de escalada e descida em tirolesa.

Processo Seletivo da Urbes tem inscrições abertas

Já estão abertas as inscrições para o processo seletivo da Urbes - Trânsito e Transportes que será realizado no mês de maio. Ao todo serão oferecidas 82 vagas divididas entre os cargos de agentes de trânsito (40), auxiliar administrativo I (10), operador de caixa (30) e supervisor de caixa (duas).

As inscrições podem ser feitas pela internet, até o dia 11 de abril, e também nas cinco unidades da

Casa do Cidadão. Variam de R\$ 27,00 a R\$ 33,00. O endereço eletrônico para se inscrever é www.institutomais.org.br.

O candidato que se sentir beneficiado pelas Leis nº 5.624/1998, 6.677/2002 e 8.004/2006 e Decretos nº 12.883/2000, 13.334/2002 e 13.607/2002 deverá, comparecer até as 16h desta quarta-feira, dia 24, ao posto de inscrição localizado na central de atendimento do

lado do Terminal São Paulo, com a documentação necessária para comprovação dos requisitos para obtenção do benefício.

A prova objetiva está prevista inicialmente para o dia 2 de maio. Informações sobre o período de inscrições e salários podem ser obtidas no jornal Município de Sorocaba da última sexta-feira, dia 19, ou no site do Instituto Mais (www.institutomais.org.br).

Informações

Trem Turístico

Prefeituras discutem criação de consórcio

Uma reunião realizada na tarde da última sexta-feira (19), na Prefeitura de Sorocaba, envolvendo prefeitos e representantes de 10 municípios da região, além do Sindicato dos Hotéis, Bares e Restaurantes de Sorocaba, discutiu a formação de um Consórcio Intermunicipal para desenvolver o projeto do "Trem Turístico Sorocabana".

Durante a reunião foi feita uma apresentação em vídeo do projeto global, criado pela Secretaria de Desenvolvimento Econômico de Sorocaba. O itinerário previsto vai de São Roque a Laranjal Paulista, passando pelas Estações Ferroviárias dos municípios de Mairinque, Alumínio, Sorocaba, Iperó, Boituva, Cerquillo, Tietê, Jumirim e Pereiras.

Além de resgatar a história do transporte ferroviário na região, a implementação do Trem Turístico vai melhorar o comércio das

cidades envolvidas, além de gerar emprego e renda, aumentar a arrecadação municipal, além de outros benefícios indiretos, destacou o prefeito.

Para despertar o interesse e atrair os turistas regionais, o projeto divide o caminho a ser percorrido pela locomotiva em quatro roteiros: de Itapararanga, do Vinho, de Varnhagem e, por último, o roteiro dos italianos, que compreende de Cerquillo a Laranjal Paulista.

Após a reunião, Sorocaba apresentou uma minuta de projeto de lei autorizando os prefeitos dos respectivos municípios participantes a aderirem ao consórcio, "que vai dar vida ao Trem Turístico". Nova reunião ficou agendada para o dia 15 de abril, quando serão discutidos o próximo passo da formalização e a operação do consórcio.

Zaqueu Proença / Secom



Qualidade da água

Saae comemora 'Semana do Rio' destacando suas ações

Fotos: Zaqueu Proença / Secom



significativa das doenças de veiculação hídrica; possibilidade de múltiplos usos do rio, tais como lazer, turismo, transporte, reurbanização da região ao seu redor e seus afluentes, e conseqüentemente a melhora substancial da qualidade de vida; e atração de novos investimentos não somente para Sorocaba, pois o projeto proporcionará benefícios diretos também para a região, abrangendo uma área de 5.269 km², o que significa mais de 1 milhão de pessoas beneficiadas pelas obras.

Concentração de oxigênio aumentou

Desde que a primeira Estação de Tratamento de Esgoto (ETE) de Sorocaba entrou em operação, em 2005, o Saae-Sorocaba deu início ao processo de monitora-

mento do rio Sorocaba, cujos resultados têm demonstrado uma melhora significativa de suas águas.

As análises, realizadas nos laboratórios do próprio SAAE, são efetuadas quinzenalmente, com coleta da água em dois pontos do rio: na divisa com Votorantim e logo depois da ETE S-1, e vêm mostrando evolução positiva em todos os parâmetros, que incluem sólidos sedimentáveis, potencial hidrogeniônico (pH), oxigênio dissolvido (OD), temperatura, Demanda Bioquímica de Oxigênio (DBO), Demanda Química de Oxigênio (DQO), coliformes fecais, coliformes totais, óleos e graxas.

Economia de 30 mil toneladas de oxigênio

Comparando os dados da

Cetesb de 2004, anterior à construção da primeira ETE, com os atuais, os biólogos do Saae-Sorocaba constataram significativa redução em alguns parâmetros que indicam poluição, como DBO (Demanda Bioquímica de Oxigênio), Fósforo Total e Nitrogênio Amoniacal, cujos teores na água do rio Sorocaba diminuíram, respectivamente, 73%, 75% e 64%.

Essa evolução possibilitou que a concentração de oxigênio do rio Sorocaba aumentasse quase cinco vezes, e aproximadamente 30 mil toneladas de oxigênio de suas águas deixaram de ser consumidos pelo esgoto desde 2005, possibilitando a repovoação de suas águas com o ressurgimento de inúmeras espécies de peixes, além da recuperação do ecossistema, com o aparecimento de diversas aves aquáticas.

como as Estações de Tratamento de Esgoto S-1, Pitico, Itanguá, Quintais do Imperador e Ipaneminha, que juntas já tratam 75% do esgoto que é gerado em Sorocaba. Os restantes 25% serão tratados pelas ETEs S-2 (já finalizada e em fase de testes) e Aparecidinha, que está em obras.

Além das ETEs, também já estão concluídas 12 estações elevatórias responsáveis pelo bombeamento do esgoto para as ETEs; 3 quilômetros de coletores tronco e auxiliares no córrego Supiriri; e 28 quilômetros de interceptores de esgoto instalados nas duas margens do rio Sorocaba, desde a rodovia Raposo Tavares até o Parque Vitória Régia. O investimento é de cerca de R\$ 150 milhões, com recursos próprios e financiamentos do Governo Federal.

Benefícios

Os benefícios advindos do Programa de Despoluição do Rio Sorocaba são inúmeros: interrupção do processo de degradação ambiental da bacia do rio Sorocaba; redução

Nesta data em que se reverencia a água e o rio Sorocaba, o Serviço Autônomo de Água e Esgoto de Sorocaba (Saae) comemora as ações que vem desenvolvendo ao longo dos últimos anos, que têm contribuído para a preservação e melhoria desses recursos naturais, fundamentais à vida.

Atualmente, a autarquia distribui à população de Sorocaba uma das melhores águas do País e possui altos índices de eficiência em seu tratamento de esgoto, fatos atestados por órgãos como a Vigilância Sanitária Estadual e Municipal e o Instituto Trata Brasil.

Desde o ano 2000, o Serviço Autônomo de Água e Esgoto de Sorocaba (Saae) vem desenvolvendo o Programa de Despoluição do Rio Sorocaba, que consiste na coleta, afastamento e tratamento de todo o esgoto produzido na cidade, livrando o leito dos córregos e do rio Sorocaba dessa carga de efluentes.

O complexo de obras previsto já tem diversas etapas já concluídas, tais



Semana do Rio

Sábado tem 'Descida do Rio Sorocaba'

Zaqueu Proença / Secom



As prefeituras de Sorocaba e Votorantim, por meio das suas secretarias de Meio Ambiente, realizam neste sábado (27), a partir das 9h, a Descida do Rio Sorocaba. A atividade faz parte da programação da "Semana do Rio Sorocaba" – "Essas águas tem muito para contar!".

A saída de barcos será às 9h da Cachoeira da Chave, em Votorantim. A chegada será na Usina Cultural "Ettore Marangoni", em Sorocaba. Além das prefeituras, a Polícia Ambiental, o Corpo de Bombeiros e o Grupo Caturros Navegantes também participarão da travessia.

O objetivo da "Semana" é conscientizar a população sobre a importância da água para a vida, seu uso racional, recuperação da qualidade das águas do Rio Sorocaba e a preservação dos mananciais.

Seminário Rio Pirajibu

Em Sorocaba, a Secre-

taria do Meio Ambiente realizou na manhã desta quarta-feira (24) o Seminário Rio Pirajibu. O evento aconteceu na Câmara Municipal.

O objetivo do evento foi de fazer um levantamento e um diagnóstico de tudo o que já foi feito em relação ao Rio Pirajibu para estabelecer um plano de ação, com as metas e responsabilidades. Este rio é o principal afluente do Rio Sorocaba e possui aproximadamente 40 km de extensão. A sua nascente está localizada na divisa de Sorocaba e Alumínio.

A engenheira do Saae, Andrea Françoise Sanches de Souza, falou sobre a "Caracterização do Rio Pirajibu", apresentando um estudo encomendado pela autarquia em 1999 sobre sua Bacia Hidrográfica. O estudo fez uma caracterização, análise ambiental, diretrizes para preservação e recuperação do rio.

Segue abaixo a programa-

ção da Semana do Rio Sorocaba:

Dia 27

Descida do Rio Sorocaba

Local: Cachoeira da Chave (Votorantim)

Horário: 9h

Hora do Planeta

Sorocaba participa oficialmente da Hora do Planeta.

Horário: das 20h30 às 21h30

Dia 28

Encerramento da Semana do Rio Sorocaba

Evento com várias atividades, como torneio de pesca esportiva, exposições, stands com atividades interativas, atividades recreativas, jogos de mesa, parede de escalada com descida em tirolesa, oficina de plantio e distribuição de mudas.

Local: Usina Cultural "Ettore Marangoni"

Horário: das 7h às 14h

Informações

Meio Ambiente

Cidade vai elaborar o Plano Diretor Ambiental

A Prefeitura de Sorocaba, por meio da Secretaria do Meio Ambiente (Sema), conforme a Lei Municipal nº 9.069, de 16 de março de 2010, vai celebrar um convênio de Cooperação Técnica de Recuperação Contingente com a Corporação Andina de Fomento (CAF) para a elaboração do Plano Diretor Ambiental do município. Com isso, Sorocaba será uma das poucas cidades do País a ter um plano diretor com ênfase para o meio ambiente.

O Plano Diretor Ambiental é uma importante ferramenta de gestão ambiental para os municípios, pois será fundamental para a elaboração de soluções sustentáveis para o município.

O termo autoriza a Prefeitura a receber até US\$ 150 mil da CAF para a elaboração de diagnósticos que servirão de base para o Plano. Em contrapartida, a Prefeitura deverá arcar com aproximadamente US\$ 30 mil para a aquisição de documentos técnicos, realização de seminários e de-

mais encontros e gastos necessários. A previsão é que a assinatura do convênio aconteça no início de abril.

O Plano Diretor Ambiental atualiza e mapeia o zoneamento ambiental existente, servindo de referência para o Plano Diretor da cidade. De acordo com Semana, a CAF se interessou pelo projeto quando teve conhecimento da proposta apresentada pela Secretaria do Meio Ambiente.

A Secretaria do Meio Ambiente vai elaborar o Plano Diretor Ambiental com propostas e recomendações sobre temas, como a qualidade e a quantidade de água, vegetação, uso do solo, qualidade da urbanização, conservação e recuperação de áreas naturais, áreas verdes urbanas e conflitos ambientais.

Para isso, a equipe da Sema e da empresa contratada pela CAF vão fazer um levantamento de informações necessárias para a elaboração do plano.



Zaqueu Proença / Secom

Informações Juventude

Território Jovem oferece curso de Auxiliar Administrativo

Estão abertas as inscrições para o curso de Auxiliar Administrativo que acontecerá no Território Jovem do Jardim Ipiranga. As aulas, que são oferecidas pela Secretaria da Juventude, em parceria com a Universidade do Trabalhador (Unit), terão início no dia 5 de abril e são destinadas aos jovens de 15 a 29 anos.

São 30 vagas ao todo que serão preenchidas conforme ordem de inscrição.

Outras atividades

O Território Jovem do

Jd. Ipiranga também oferece semanalmente aulas de jazz, capoeira, mangá e dança estilo country, entre outras, gratuitamente. Informações sobre inscrições e programação podem ser obtidas através do telefone o 3221.3081.

As unidades do Território Jovem são espaços abertos para manifestações culturais e artísticas propostas por jovens. Por isso, eles podem ser usados para ensaios, eventos de grupos musicais, danças e apresentações em geral.

O Território Jovem do Jardim Ipiranga fica na Av. Elias Maluf, 1.080.

'Quinzinho' recebe Gato-Maracajá capturado em Araçoiaba



Emerson Ferraz / Secom

O Parque Zoológico Municipal "Quinzinho de Barros" recebeu na manhã desta sexta-feira (19) um Gato-Maracajá macho de aproximadamente 2 anos, que havia sido capturado

pela GM de Araçoiaba da Serra. O animal foi encontrado em uma residência do município. O Gato-Maracajá habita a região de Sorocaba e é um animal de hábitos noturno e solitário.

Empreendedorismo

Sorocaba ganha selo Prêmio Prefeito Empreendedor do Sebrae

Zaqueu Proença / Secom



A Prefeitura de Sorocaba recebeu, pela segunda vez consecutiva, o Selo Prefeito Empreendedor concedido pelo Serviço Brasileiro de Apoio as Micros e Pequenas Empresas (Sebrae-SP). A festa de entrega reuniu prefeitos e convidados de mais de 100 municípios paulistas na noite desta quinta-feira (18), no Pavilhão Branco do Expo Center Norte, em São Paulo.

O Prêmio Sebrae Prefeito Empreendedor reconhece e valoriza os administradores municipais que implementam ações de apoio aos pequenos negócios e de incentivo à cultura empreendedora. Dos 130 municípios inscritos nesta 6ª edição do Prêmio no Estado de São Paulo, 70 receberam o Selo, entre eles Sorocaba.

O primeiro colocado na categoria geral e os vencedores de cada destaque na etapa paulista - exceto o Microempresário Individual (MEI) - concorrem à premiação nacional, que acontecerá em Brasília (DF), no dia 18 de maio.

Sorocaba tem se destacado com diversas ações e programas no sentido de valorizar o empreendedorismo, como o fato de a Prefeitura isentar da taxa de ISS os autônomos que não têm curso superior. Isso simplifica a vida das pessoas e diminui o custo do trabalho delas. Outra ação importante diz respeito à isenção das taxas da Prefeitura para solicitação de alvarás e registros. O destaque foi a iniciativa pioneira em São Paulo, e agora adotada pelo Governo do

Estado, que é a facilitação para abertura de empresas. Em 10 dias já é possível ter a empresa aberta em Sorocaba.

Outras iniciativas da administração municipal também contribuem para que Sorocaba se enquadre no perfil de empreendedora, sendo: o Polo de Desenvolvimento e Inovação (Podi), a Agência de Desenvolvimento Tecnológico, os programas educativos, como a pedagogia empreendedora que abrange todos os alunos da Rede Municipal; e o Parque Tecnológico, que também terá espaço para esse setor. A pedagogia empreendedora incentiva a criança desde a pré-escola, a aprender a cultura de realizar, de empreender, ter atitudes positivas para realizar seus sonhos.

Dengue

Aproximação da Páscoa exige maior atenção na prevenção

Agentes Mirins

Paulo Ochandio / Secom

Há uma semana do feriado prolongado da Páscoa, aumenta a preocupação quanto à prevenção da dengue em Sorocaba. A Secretaria da Saúde reforça as orientações tanto para quem pretende viajar, quanto para os sorocabanos que não vão sair da cidade.

Como ocorreu após o Carnaval, há risco de aumento de casos devido ao elevado número de pessoas que costuma aproveitar o feriado prolongado para viajar, incluindo localidades onde a doença é endêmica. “Essas pessoas podem voltar contaminadas e, devido à elevada população de mosquitos, a dengue pode se espalhar rapidamente”, explicou a enfermeira da Vigilância Epidemiológica, Solange Leite Ismerin.

Por este motivo, ela salienta que todos devem combater o mosquito, eliminando criadouros e as larvas. Para quem vai visitar regiões onde há casos da doença, ela informa que há mais recomendações: “Usar repelente durante a permanência nesses locais e, após o retorno, ficar atento ao aparecimento de sintomas por quinze dias. Apresentando febre, dor no corpo, dor atrás dos olhos ou manchas vermelhas na pele, a indicação é procurar uma unidade de saúde e relatar ao médico que esteve viajando”, explica Solange.



Crianças ajudam na conscientização contra a dengue

Demonstrando conhecimento no assunto e dispostos a orientar e esclarecer os moradores sobre a importância da prevenção no combate à dengue, alunos da EM “Getúlio Vargas”, no centro da cidade, saíram às ruas na terça-feira (23). Vestidas com camisetas contendo a inscrição “Agente Mirim Dengue”, as crianças, com idade entre 9 e 10 anos, assumiram

o papel de multiplicadores de informação com determinação, visitaram as casas e conversaram com os vizinhos da escola.

Ao encontrar criadouros que poderiam abrigar larvas do mosquito transmissor da doença, os pequenos colocaram o aprendizado em prática e informaram os moradores sobre as ações indicadas. “Eles já haviam

feito isso nas próprias casas e com os familiares, mas a ação destinada à comunidade certamente enriquece e valoriza ainda mais a atuação das crianças na transformação da sociedade”, avaliou a professora Regina Célia Lobo.

Ela conta que a dengue foi o tema de um projeto especial desenvolvido de maneira multidisciplinar com os alunos da 3ª série B, do Ensino

Fundamental. As crianças trabalharam com pesquisa, recortes de jornais, debates, sugestões e palestras. O resultado superou as expectativas, conforme avaliação da professora: “Foi ótimo acompanhar o processo com eles, percebendo que, enquanto ampliavam o conhecimento, também estavam cada vez mais dispostos a compartilhar”, comentou.

Informações Cultura

Tom Natural apresenta Grupo 'Arco de Cordas'

Neste sábado (27), a partir das 20h30, acontece na Praça Pio XII, em Santa Rosália, mais uma edição do projeto "Tom Natural", com a apresentação do grupo "Arco de Cordas". O show é da Gas Natural São Paulo Sul, com apoio da Secretaria da Cultura.

O grupo "Arco de Cordas" é formado por Evandro Marcolino (violão e bandomolim), Michelle Ortega (violino), Rayrai Galvão (gaita) e Samuel Gustineli (acordeon) e propõe - em uma formação não convencional - explorar o repertório de choro usando diferentes instrumentos e timbres. O show possibilitará ao público um novo olhar e impressões sobre músicas já conhecidas.

No repertório estão obras de compositores tradicionais e modernos, como

Pixinguinha, Ernesto Nazareth, Paulinho da Viola (choro negro), Guinga, Sivuca, entre outros.

O evento da Gas Natural tem incentivo da Lei Rouanet, do Ministério da Cultura, com realização da empresa GPA Empreendimentos Culturais. O programa compreende música instrumental e privilegia artistas da região.

As apresentações da temporada 2010 do Tom Natural acontecem em duas frentes, quinzenalmente, sábado sim, sábado não, a partir das 20h30, com apresentações de chorinho na Praça Pio XXII, em Santa Rosália, e quinzenalmente, domingo sim, domingo não, de forma alternada no Parque "Carlos Alberto de Souza", no Campolim, e no Parque dos Espanhóis, em Pinheiros, sempre às 10h. Tudo gratuito.

Divulgação



Miniempresa



Programa beneficia 25 alunos da Escola Municipal 'Flávio de Souza'

Um grupo de 25 estudantes do 1º ao 3º ano do Ensino Médio da EM "Flávio de Souza Nogueira", do Jardim Ferreira, participará do programa "Miniempresa" desenvolvido pela Prefeitura de Sorocaba, por meio da Secretaria da Educação, em parceria com a General Motors Distribuidora e a ONG Junior Achievement, de São Paulo.

Na manhã desta terça-feira (23) aconteceu na escola uma reunião com os pais dos estudantes, quando foi apresentado o projeto e as atividades que eles desenvolverão ao longo deste primeiro semestre. Mãe de Caio, de 16 anos, a empresária Patrícia Almeida Vicentim, diz que o curso será de grande valia na sua formação. "O jovem chega nessa fase com muitas dúvidas na cabeça sobre o futuro profissional e esse curso, pela seriedade

dos parceiros envolvidos, será muito importante. Ele está muito entusiasmado, até porque já vive esse clima de empreender em casa", destacou ela.

Esta é a quarta turma de alunos de escolas municipais que participa do curso. A primeira turma, que iniciou o curso em agosto de 2008, foi justamente da EM "Flávio de Souza Nogueira". Um dado muito interessante é que dos 100 alunos da Rede Municipal que já se formaram, a maioria deles já está no mercado de trabalho", conta a professora Maria Emilia Faria Albuquerque Serafim, articuladora do programa na Rede Municipal.

O Programa

Com o "Miniempresa", os estudantes vão ter experiência prática em econo-

mia e negócios, através da organização e operação de uma empresa real, além de conceitos de livre iniciativa, mercado, comercialização e produção. Vão apurar os resultados da empresa e remunerar com valor simbólico todos os envolvidos no processo: funcionários, acionistas e aluguel.

Na próxima terça-feira (30), os estudantes terão a primeira aula prática na sede do Centro de Distribuição de Peças da General Motors, em Sorocaba. Além de ceder espaço e orientadores, a empresa dará transporte e alimentação aos participantes no local. O curso terá carga de 53 horas, divididas em 15 encontros semanais de 3,5 horas cada. Ao final, os alunos definem uma organização social e direcionam o valor dos "impostos" incidentes na "Miniempresa" através de doação.

Saúde

Sorocaba recebe prêmio pela Campanha da Tuberculose



Zaqueu Proença / Secom

A Prefeitura de Sorocaba, por meio do Programa Municipal de Controle da Tuberculose, foi premiada nesta quarta-feira (24) em evento promovido pela Secretaria de Estado da Saúde. O trabalho realizado na cidade no início deste mês se destacou com o melhor desempenho entre as cidades paulistas com população superior a 500 mil habitantes.

A campanha de orientação e detecção de casos da doença foi realizada durante duas semanas em 35 unidades de saúde de Sorocaba e nas unidades prisionais. Além da realização do exame, houve estratégia de divulgação e busca de pacientes sintomáticos em todas essas unidades. Durante o evento, 479 pessoas realizaram a baciloscopia (exame que detecta a presença do bacilo causador da

doença). Destes pacientes, quatro tiveram diagnóstico positivo, foram incluídos no programa e iniciaram o tratamento.

A Secretaria da Saúde acentua que o prêmio é o reconhecimento de um trabalho que tem como maior desafio conscientizar a população de que a tuberculose é uma doença que continua sendo registrada.

A enfermeira Valquíria Carnio Gomes, coordenadora do Programa Municipal, explica que a campanha é tão importante que, desde 2009, Sorocaba passou a realizar duas edições. A primeira em março, para marcar a passagem do Dia Mundial de Controle da Tuberculose (24/03) e outra em novembro, quando ocorre o Dia Nacional de Prevenção da Tuberculose (17/11).

Fora dessas datas, as pessoas que apresentam sinais

típicos da doença, como tosse há mais de duas semanas, febre ao entardecer, emagrecimento e fraqueza, podem procurar os 30 Centros de Saúde para avaliação e a coleta do escarro para a realização do exame. Aqueles que têm resultado positivo são encaminhados para a Policlínica de Especialidades, onde fica a sede do Programa Municipal de Controle da Tuberculose.

Assim que são inscritos no programa, os pacientes iniciam o tratamento que é gratuito, totalmente fornecido pelo Poder Público, por meio de acompanhamento especializado e fornecimento de antibióticos. O tempo de tratamento é de seis meses a um ano e garante a cura da doença, mas, para isso, o paciente não pode abandonar a medicação e precisa seguir as indicações médicas.

Informações

Mais Saúde

Pediatras terão curso gratuito de atualização científica

Médicos da rede pública e privada poderão participar do 1º Curso de Atualização Científica de Pediatria de Sorocaba. O evento é gratuito, será realizado a partir do dia 15 de abril e prosseguirá até o mês de novembro, em uma parceria da Prefeitura de Sorocaba, por meio da Secretaria da Saúde, com a Clínica Bozelli. O curso conta com apoio da Liga de Pediatria da PUC/SP, da Sociedade Paulista de Pediatria e da Sociedade Médica de Sorocaba.

O objetivo do evento, informa o secretário da Saúde é estimular e elevar

o conhecimento científico dos pediatras da cidade e da região e promover a integração entre esses profissionais que atuam no serviço público e na área conveniada ou privada.

A primeira aula será no dia 15 de abril, das 19h30 às 22h, no auditório da Sociedade Médica de Sorocaba. As vagas são limitadas e as inscrições já estão disponíveis na Sociedade Médica de Sorocaba. O contato deve ser feito pelo telefone 3231-8633, de segunda a sexta-feira, das 8h às 18h, com Eliete.

Banda no Coreto é atração neste fim de semana



Secom

Acontece neste fim de semana mais duas edições do projeto "Banda no Coreto", da Secretaria Municipal da Cultura. No sábado (27), às 10h, a Corporação Musical "Carlos Gomes" se apresenta na Rua Marcelo Scotto, no Jd. Mathilde. Já no domingo (28), a partir das 16h30, acontece a apresentação da

Corporação Musical "Francisco Dimas de Melo" na Praça Pio XII, em Santa Rosália. Os shows contarão com interpretações de clássicos e canções conhecidas do público. Marchinhas, samba-canções e a Música Popular Brasileira (MPB) também fazem parte do repertório das bandas.

Informações

'Feirinha'

Zoonoses doou 78 animais

A Seção de Zoonoses de Sorocaba doou 78 animais no último final de semana durante a primeira feirinha de adoção de 2010. Entre sexta-feira e sábado, 60 cães e 18 gatos ganharam um novo lar. O evento foi realizado Praça Dirceu Doretto, no Campolim, e abriu a programação mensal de feirinhas da Zoonoses.

Além de disponibilizar os filhotes para adoção, os técnicos da Zoonoses orientaram os interessados sobre os cuidados e deveres que devem ser observados por quem deseja ter um bichinho de estimação. Nila Púglia, educadora de Saúde Pública da Zoonoses, explica que a ação faz parte do programa permanente de Posse Responsável de Animais.

Zaqueu Proença / Secom

Todos os bichinhos disponíveis para adoção na Zoonoses – seja no canil ou nos eventos agendados – são cadastrados antecipadamente, passam por uma avaliação com médico veterinário, são vacinados e medicados com vermífugo. Quem adota um cachorro ou um gato tem direito a castrá-lo na Unidade de Controle Animal mantida pela Prefeitura de Sorocaba.

Outras informações sobre o trabalho de Posse Responsável de Animais e a inscrição para doar animais na próxima feirinha estão disponíveis na Seção de Zoonoses, pelo telefone 3229-7313. O Canil Municipal fica na Ra Rosa Maria de Oliveira, s/nº, no Jardim Zulmira.

24h de Caminhada

15 equipes já confirmam a participação



Zaqueu Proença / Secom

Continuam abertas as inscrições para equipes interessadas em participar das 24 Horas de Caminhada. O evento, promovido pela Prefeitura de Sorocaba, é realizado anualmente para celebrar o Dia Mundial da Atividade Física e o Dia Mundial da Saúde, comemorados respectivamente nos dias 06 e 07 de abril. Até esta quinta-feira (25), quinze equipes haviam confirmado participação na modalidade de revezamento.

Este ano, o evento será realizado a partir das 9h do dia 9 de abril, na Pista de Caminhada "Odilon Araújo", no entorno do Paço Municipal. O encerramento será 24 horas depois, na manhã de sábado (dia 10), após muitas atrações durante o dia, a noite e a madrugada. As equipes que concluírem o revezamento, mantendo pelo menos um participante caminhando durante toda a duração do

evento, serão premiadas com troféu.

A organização é do Projeto Caminhada, envolvendo as Secretarias de Esportes e Lazer (Semes), Saúde (SES) e Educação (Sedu). A Faculdade de Educação Física de Sorocaba (Fefiso) é parceira e, além do acompanhamento das equipes inscritas, realizado em todas as edições, terá uma novidade este ano.

A Fefiso oferecerá avaliação física gratuita na sexta-feira, dia 09, como uma das atrações especiais do dia de abertura. O evento conta ainda com a parceria do Runa Club, que promoverá uma balada para manter a animação dos participantes durante a madrugada.

Para todas as idades

Pessoas de todas as idades podem participar individualmente ou em grupo. Quem deseja organizar uma equipe tem a opção

de agendar um horário para caminhar ou se inscrever para o revezamento. No ano passado, dos 35 grupos inscritos para o desafio, 32 cumpriram as 24 horas de atividade física e receberam o reconhecimento de todos os presentes pelo esforço e o espírito de equipe.

Além desse, outros dois recordes foram superados em 2009, durante a oitava edição do evento. Na abertura, a contagem oficial apontou mais de 3 mil pessoas completando a primeira volta na pista de caminhada. No encerramento, haviam sido registrados aproximadamente 5 mil participantes.

As inscrições para equipes estão disponíveis pelo telefone 3233-0258 ou pessoalmente no Ginásio Municipal de Esportes, localizado na rua José Martins, s/nº, Vila Hortência. Os interessados devem procurar Leila ou Rosana, de segunda a sexta-feira, das 9h às 17h.

Desenvolvimento

Núcleo do Parque Tecnológico deve iniciar atividades em 2011



Zaqueu Proença / Secom

O Núcleo Central de Pesquisas do Parque Tecnológico de Sorocaba, local onde funcionarão as incubadoras tecnológicas e as áreas de integração entre núcleos de pesquisas e laboratórios, deverá entrar em operação no final de 2011. Conforme cronograma de obras da Prefeitura de Sorocaba, a construção do prédio começa no segundo semestre deste ano. Atualmente, a Secretaria de Obras e Infraestrutura Urbana (Seobe) realiza a abertura de ruas e avenidas internas do empreendimento, sendo que as obras estão de acordo com o cronograma inicialmente previsto.

A exemplo do Núcleo Central, algumas das edificações do Parque Tecnológico foram projetadas pela Prefeitura e serão construídas com recursos municipais. A estrutura do prédio ainda abrigará uma área de eventos, com auditório, áreas de integração de pesquisas e laboratórios.

Projeto realizado em parceria com o Governo do Estado, o Parque Tecnológico representará um novo marco no desenvolvimento econômico da cidade, funcionando como um centro de pesquisas destinado a empresas que buscam avançadas tecnologias. Localizado no final da Av. Itavuvu, ele ocu-

pará uma área de aproximadamente 1 milhão de metros quadrados no final da avenida Itavuvu, nas proximidades da Rodovia Castello Branco. A fábrica da Toyota também funcionará no local e já está com obras em andamento, com previsão de ficar pronta até 2012 e produzir cerca de 150 mil automóveis por ano.

Entre as universidades que já manifestaram interesse em se instalar no Parque Tecnológico estão a Ufscar, a Uniso e a Unesp. Com o Parque Tecnológico, as empresas podem colocar em prática o conhecimento produzido pelas universidades e escolas técnicas.

Informações

CIPA da Prefeitura anuncia resultado das eleições

A Comissão Interna de Prevenção de Acidentes (CIPA) divulgou nesta quinta-feira (25) os nomes dos seus novos membros para a gestão 2010/2012. Ao todo foram 4860 votos válidos, o que representa 63,52% de participação dos funcionários.

A busca pela segurança no ambiente de trabalho, a prevenção de acidentes e doenças, a adoção de medidas de melhoria, a implantação de políticas de prevenção e a adoção de posturas preventivas são algumas das atribuições desta equipe que, juntamente com o Serviço Especializado em Segurança e Medicina do Trabalho (SESMT), desempenha papel de difusor dos princípios essenciais para atingir e estabelecer a real qualidade do ambiente de trabalho. Fazem parte da Comissão Interna de Prevenção de Acidentes os seguintes funcionários:

SEOBE / SETRAN
1º Lugar - JOSMAR DELGADO LIMA (TITULAR)

2º Lugar - MARCOS TADEU CUNHA (SUPLENTE)

SESCO
1º ALISON GRILLO AMADIO (TITULAR)

2º MARCOS ANTONIO TABATINI (TITULAR)

3º ELIANA RENGER RIBEIRO (SUPLENTE)

4º ALVARO AUGUSTO DE OLIVEIRA JR (SUPLENTE)

SEAD
1º MARCOS APARECIDO PIARDI (TITULAR)

2º OSVALDO DAMETTO (SUPLENTE)

SERH/SEMS/SEF/SEJ/SECULT/SEMA/SECOM/SECID/SEJUV/SERT/SEDE/SEPAR/SGP/CPE

1º JOSUE FERREIRA DE CAMPOS (TITULAR)

2º HARLEY SOARES DA ROSA (SUPLENTE)

SES
1º ANTONIO SERGIO ISMAEL (TITULAR)

2º MILTON PAES DE ANDRADE ROSA (TITULAR)

3º ANDRE JAMIL ZAMUR (SUPLENTE)

4º BETANIA MARIA DE CASTRO CRISTINO TEIXEIRA (SUPLENTE)

SEDU
1º ALEXANDRE RODRIGUES DE CASTRO (TITULAR)

2º MARILDA APARECIDA CORREA (TITULAR)

3º JOSE DIONISIO DOS SANTOS (SUPLENTE)

4º SONIA HELENA DOS SANTOS (SUPLENTE)

Alimentação

Restaurante 'Bom Prato' comemora 4 anos na cidade

Com mais de 1,1 milhão de refeições servidas desde a inauguração, o restaurante popular Bom Prato de Sorocaba comemorou nesta quarta-feira (24) o seu quarto aniversário. O estabelecimento que fornece diariamente aproximadamente 1,2 mil refeições ao preço de R\$ 1,00. São quatro anos de pleno

sucesso, beneficiando muitas pessoas que vêm de cidades da região para serem atendidas no Hospital Regional.

O Bom Prato tem apoio da Prefeitura de Sorocaba e integra um programa da Secretaria de Estado da Agricultura, atuando na cidade por meio de convênio com o Centro Social São Camilo.

ATOS DO PODER EXECUTIVO

SEJ

Secretaria de Negócios Jurídicos

LEIS

LEI Nº 9.051, DE 15 DE MARÇO DE 2 010.

(Dispõe sobre denominação de "PROFESSOR JOSÉ DUARTE VANNUCCHI" a uma via pública de nossa cidade e dá outras providências).

Projeto de Lei nº 28/2010 - autoria do Vereador PAULO FRANCISCO MENDES.

A Câmara Municipal de Sorocaba, decreta e eu promulgo a seguinte Lei:

Art. 1º Fica denominada "PROFESSOR JOSÉ DUARTE VANNUCCHI" a Rua 2, localizada no Jardim dos Eucaliptos, que se inicia na Rua 3 e termina na Rua 7, do mesmo Jardim, nesta cidade. Art. 2º As placas indicativas conterão, além do nome, a expressão: "Professor Emérito 1936-2009".

Art. 3º As despesas com a execução da presente Lei correrão por conta das verbas próprias consignadas no orçamento.

Art. 4º Esta Lei entra em vigor na data de sua publicação.

Palácio dos Tropeiros, em 15 de Março de 2 010, 355º da Fundação de Sorocaba.

VITOR LIPPI
Prefeito Municipal

LUIZ ANGELO VERRONE QUILICI
Secretário de Negócios Jurídicos

RODRIGO MORENO
Secretário da Administração, do Governo e Planejamento

JOSÉ CARLOS COMITRE
Secretário da Habitação e Urbanismo

Publicada na Divisão de Controle de Documentos e Atos Oficiais, na data supra.

SOLANGE APARECIDA GEREVINI LLAMAS
Chefe da Divisão de Controle de Documentos e Atos Oficiais

NR.: Esta Lei sob nº 9.051, de 15 de Março de 2010, está sendo republicada por ter saído anteriormente com incorreção.

LEI Nº 9.074, DE 23 DE MARÇO DE 2 010.

(Dispõe sobre a instalação de geradores elétricos em prédios dotados de elevadores e dá outras

providências).

Projeto de Lei nº 489/2009 - autoria do Vereador JOSÉ ANTONIO CALDINI CRESPO.

A Câmara Municipal de Sorocaba decreta e eu promulgo a seguinte Lei:

Art. 1º Todos os projetos de construção de prédios prevendo o uso de elevadores que venham a ser aprovados em Sorocaba, a partir da data da vigência desta lei, deverão, necessariamente, ser dotados de geradores e/ou outros dispositivos tecnológicos que impeçam que os elevadores parem entre andares e que seus usuários fiquem enclausurados em seu interior, na hipótese de falta de abastecimento externo de energia elétrica.

Art. 2º As despesas decorrentes da aplicação desta Lei correrão por conta de verba orçamentária própria.

Art. 3º Esta Lei entra em vigor na data de sua publicação.

Palácio dos Tropeiros, em 23 de Março de 2 010, 355º da Fundação de Sorocaba.

VITOR LIPPI
Prefeito Municipal

SILVANA MARIA SINISCALCO DUARTE
CHINELATO
Secretária de Negócios Jurídicos
em substituição

RODRIGO MORENO
Secretário da Administração, do Governo e Planejamento

JOSÉ CARLOS COMITRE
Secretário da Habitação e Urbanismo

Publicada na Divisão de Controle de Documentos e Atos Oficiais, na data supra.

SOLANGE APARECIDA GEREVINI LLAMAS
Chefe da Divisão de Controle de Documentos e Atos Oficiais

LEI Nº 9.075, DE 23 DE MARÇO DE 2 010.

(Dispõe sobre o atendimento a famílias de extrema vulnerabilidade e dá outras providências).

Projeto de Lei nº 501/2009 - autoria do Vereador JOSÉ ANTONIO CALDINI CRESPO.

A Câmara Municipal de Sorocaba decreta e eu promulgo a seguinte Lei:

Art. 1º Todas as famílias classificadas como de

extrema vulnerabilidade, no mapa social de Sorocaba, receberão atendimento e classificação prioritárias nos programas sociais da municipalidade. Art. 2º As despesas decorrentes da aplicação desta Lei correrão por conta de verba orçamentária própria.

Art. 3º Esta Lei entra em vigor na data de sua publicação.

Palácio dos Tropeiros, em 23 de Março de 2 010, 355º da Fundação de Sorocaba.

VITOR LIPPI
Prefeito Municipal

SILVANA MARIA SINISCALCO DUARTE
CHINELATO
Secretária de Negócios Jurídicos
em substituição

RODRIGO MORENO
Secretário da Administração, do Governo e Planejamento

MARIA JOSÉ DE ALMEIDA LIMA
Secretária da Cidadania

Publicada na Divisão de Controle de Documentos e Atos Oficiais, na data supra.

SOLANGE APARECIDA GEREVINI LLAMAS
Chefe da Divisão de Controle de Documentos e Atos Oficiais

LEI Nº 9.076, DE 23 DE MARÇO DE 2 010.

(Dispõe sobre procedimento para embarque, transferência e transporte de valores e dá outras providências).

Projeto de Lei nº 497/2009 - autoria do Vereador JOSÉ FRANCISCO MARTINEZ.

A Câmara Municipal de Sorocaba decreta e eu promulgo a seguinte Lei:

Art. 1º Os novos estabelecimentos financeiros que utilizam os serviços de transporte de valores, devem obrigatoriamente, possuir local apropriado para o embarque, desembarque e transferências dos valores. Parágrafo único. Entende-se por local apropriado aquele que não ofereça risco aos clientes cujo acesso seja restrito aos vigilantes e ao carro-forte, exclua-se a possibilidade de uso de área ou via pública.

Art. 2º A emissão de alvará de novos estabelecimentos financeiros ficará condicionada ao cumprimento desta legislação.

Art. 3º Os estabelecimentos financeiros em funcionamento no Município terão o prazo de 180 (cento e oitenta) dias para adequarem suas dependências às exigências do disposto no art. 1º desta Lei, contados de sua publicação.

Art. 4º O não cumprimento do disposto nesta Lei

acarretará ao estabelecimento infrator a aplicação das seguintes sanções:

I - advertência por escrito;

II - multa de R\$10.000,00 (dez mil reais), na primeira reincidência;

III - multa em dobro na segunda reincidência;

IV - suspensão do Alvará de Funcionamento.

Art. 5º As despesas com a execução da presente Lei correrão por conta de verba orçamentária própria.

Art. 6º Esta Lei entra em vigor na data de sua publicação.

Palácio dos Tropeiros, em 23 de Março de 2 010, 355º da Fundação de Sorocaba.

VITOR LIPPI
Prefeito Municipal

SILVANA MARIA SINISCALCO DUARTE
CHINELATO
Secretária de Negócios Jurídicos
em substituição

RODRIGO MORENO
Secretário da Administração, do Governo e Planejamento

JOSÉ CARLOS COMITRE
Secretário da Habitação e Urbanismo

JOSÉ MILTON DA COSTA
Secretário da Segurança Comunitária

Publicada na Divisão de Controle de Documentos e Atos Oficiais, na data supra.

SOLANGE APARECIDA GEREVINI LLAMAS
Chefe da Divisão de Controle de Documentos e Atos Oficiais

LEI Nº 9.077, DE 23 DE MARÇO DE 2 010.

(Estabelece a obrigatoriedade de colocação de redes de proteção nos edifícios verticais e dá outras providências).

Projeto de Lei nº 542/2009 - autoria do Vereador MÁRIO MARTE MARINHO JÚNIOR.

A Câmara Municipal de Sorocaba decreta e eu promulgo a seguinte Lei:

Art. 1º Ficam os empreendedores de edifícios verticais destinados a residências, obrigados, quando da entrega das chaves, a colocarem redes de proteção nas varandas, sacadas e janelas de cada unidade autônoma, certificadas pelo INMETRO. Parágrafo único. Caso o adquirente do imóvel não concorde com a instalação das redes deverá manifestar-se por escrito quando da compra da unidade.

MUNICÍPIO DE
SOROCABA

EXPEDIENTE

SECRETARIA DE COMUNICAÇÃO (SECOM)
Imprensa Oficial - Lei nº 2.043 - 29/10/1979

ADMINISTRAÇÃO E REDAÇÃO
Av. Engº Carlos Reinaldo Mendes, 3.041 - 4º andar
Sorocaba - SP - Fone / Fax: (015) 3238-2490

DIRETORIA DE IMPRENSA
Maria Isabel Silveira Molina

OFICIAL DE IMPRENSA DO MUNICÍPIO E
EDITOR RESPONSÁVEL
Lincoln Santos Salazar - MTb 39.737 DRT/SP

COMPOSIÇÃO E IMPRESSÃO
Ipanema Sistema Gráfico e Editora Ltda.
Av. Pres. Juscelino Kubitschek de Oliveira, 199
Votorantim - SP - Fone (015) 2102-0300



GOVERNO
MUNICIPAL

PREFEITO
Vitor Lippi

VICE PREFEITO
José Ailton Ribeiro

SECRETARIA DA ADMINISTRAÇÃO
Rodrigo Moreno

SECRETARIA DA CIDADANIA
Maria José de Almeida Lima

SECRETARIA DE COMUNICAÇÃO
Valter Cesar Calis

SECRETARIA DA CULTURA
Anderson Santos

SECRETARIA DE DESENVOLVIMENTO ECONÔMICO
Mário Kajuhico Tanigawa

SECRETARIA DA EDUCAÇÃO
Maria Teresinha Del Cistia

SECRETARIA DE ESPORTES E LAZER
Claudio Eduardo Bacci Martins

SECRETARIA DE FINANÇAS
Fernando Mitsuo Furukawa

SECRETARIA DE GOVERNO E PLANEJAMENTO
Rodrigo Moreno

SECRETARIA DA HABITAÇÃO E URBANISMO
José Carlos Comitre

SECRETARIA DA JUVENTUDE
Edith Maria Garboggini Di Giorgi

SECRETARIA DO MEIO AMBIENTE
Jussara de Lima Carvalho

SECRETARIA DE NEGÓCIOS JURÍDICOS
Luiz Angelo Verrone Quilici

SECRETARIA DE OBRAS E
INFRA-ESTRUTURA URBANA
Wilson Unterkircher Filho

SECRETARIA DE PARCERIAS
Roberto Juliano

SECRETARIA DE RECURSOS HUMANOS
Silvana Maria Siniscalco Duarte Chinellato

SECRETARIA DE RELAÇÕES DO TRABALHO
Luis Alberto Firmino

SECRETARIA DA SAÚDE
Milton Ribeiro Palma

SECRETARIA DA SEGURANÇA COMUNITÁRIA
José Milton da Costa

SECRETARIA DE TRANSPORTES
Renato Gianolla (interino)

EMPRESA DE DESENVOLVIMENTO
URBANO E SOCIAL
Renato Gianolla

SERVIÇO AUTÔNOMO DE ÁGUA E ESGOTO
Geraldo de Moura Caiuby

FUNDAÇÃO DA SEGURIDADE SOCIAL DOS SERVIDORES
PÚBLICOS MUNICIPAIS DE SOROCABA
Marcos Antonio Figueiredo Bastão

Art. 2º O descumprimento da presente Lei acarretará ao empreendedor multa no valor de R\$ 5.000,00 (cinco mil reais).

Parágrafo único. Será aplicada multa em dobro caso o empreendedor não providencie a instalação das redes no prazo de 30 (trinta) dias contados da primeira autuação.

Art. 3º As despesas com a execução da presente Lei correrão por conta de dotação orçamentária própria.

Art. 4º Esta Lei entra em vigor na data de sua publicação.

Palácio dos Tropeiros, em 23 de Março de 2010, 355º da Fundação de Sorocaba,

VITOR LIPPI
Prefeito Municipal

SILVANA MARIA SINISCALCO DUARTE
CHINELATO
Secretária de Negócios Jurídicos
em substituição

RODRIGO MORENO
Secretário da Administração, do Governo e Planejamento

JOSÉ CARLOS COMITRE
Secretário da Habitação e Urbanismo

JOSÉ MILTON DA COSTA
Secretário da Segurança Comunitária

Publicada na Divisão de Controle de Documentos e Atos Oficiais, na data supra.

SOLANGE APARECIDA GEREVINI LLAMAS
Chefe da Divisão de Controle de Documentos e Atos Oficiais

WALTER ALEXANDRE PREVIATO
Secretário de Finanças
em substituição

Publicado na Divisão de Controle de Documentos e Atos Oficiais, na data supra.

SOLANGE APARECIDA GEREVINI LLAMAS
Chefe da Divisão de Controle de Documentos e Atos Oficiais

DECRETO Nº 18.114, DE 1 DE MARÇO DE 2010.
(Dispõe sobre alteração no orçamento vigente e dá outras providências).

VITOR LIPPI, Prefeito do Município de Sorocaba, no uso de suas atribuições que lhe são conferidas pela Lei Orgânica do Município e nos termos do artigo 6º e 7º da Lei nº 9.007 de 11 de dezembro de 2009.

DECRETA:

Art. 1º Fica aberto no Serviço Autônomo de Água e Esgoto de Sorocaba um Crédito Adicional Especial no importe de 5.510.000,00 (cinco milhões e quinhentos e dez mil reais), destinado a suplementar as seguintes dotações do orçamento vigente:

Suplementado	Órgão	Funcional Programático	Ação	Econômica	Fonte	Valor
00081	24.06.02	17.512.5007	1608	4.4.90.51.00	07	4.700.000,00
DEPTO DE ESGOTO – SISTEMAS DE ÁGUA E DE ESGOTO SANITÁRIO – CONSTRUÇÃO E AMPLIAÇÃO DO SISTEMA DE COLETA DE ESGOTO - INVESTIMENTOS						
00111	24.07.00	17.512.5007	1050	4.4.90.51.00	07	810.000,00
DEPTO. DE PRODUÇÃO – SISTEMA DE ÁGUA E DE ESGOTO SANITÁRIO – CONSTRUÇÃO OU AMPLIAÇÃO DO SISTEMA DE ABASTECIMENTO DE ÁGUA - INVESTIMENTOS						
TOTAL DA SUPLEMENTAÇÃO						5.510.000,00

Art. 2º Os recursos para a cobertura deste Decreto serão obtidos através de operações de crédito autorizadas.

Art. 3º Este Decreto entra em vigor na data de sua publicação.

Palácio dos Tropeiros, em 1 de Março de 2010, 355º da Fundação de Sorocaba.

VITOR LIPPI
Prefeito Municipal

LUIZ ANGELO VERRONE QUILICI
Secretário de Negócios Jurídicos

RODRIGO MORENO
Secretário da Administração, do Governo e Planejamento

WALTER ALEXANDRE PREVIATO
Secretário de Finanças
em substituição

Publicado na Divisão de Controle de Documentos e Atos Oficiais, na data supra.

SOLANGE APARECIDA GEREVINI LLAMAS
Chefe da Divisão de Controle de Documentos e Atos Oficiais

(Processo nº 15.811/2008)
DECRETO Nº 18.133,
DE 10 DE MARÇO DE 2010.

(Altera a redação do artigo 1º, do Decreto nº 17.324, de 30 de julho de 2009, que dispõe sobre concessão de uso especial para moradia de bem público municipal, nos termos da Medida Provisória 2220/2001 e da Lei Municipal nº 8.451 de 5 de maio de 2008, e dá outras providências).

VITOR LIPPI, Prefeito do Município de Sorocaba, no uso das atribuições que lhe são conferidas pela Lei Orgânica do Município,

DECRETA:

Art. 1º O artigo 1º, do Decreto nº 17.324, de 30 de julho de 2009, passa a vigorar com a seguinte redação:

"Art. 1º Fica concedido à Sra. APARECIDA FRANCISCA PAPASSONI, portadora do RG nº 262058108, residente a Rua Perfeito Asseituno, 235 JD IPIRANGA, nesta cidade, nos termos da Medida Provisória 2220/2001 e da Lei Municipal nº 8.451 de 5 de maio de 2008, conforme consta do Processo Administrativo nº 15.811/2008, o uso especial para moradia do bem público municipal abaixo descrito e caracterizado, a saber:

"BAIRRO: JD IPIRANGA

LOTE: 22

QUADRA: "L"

ÁREA DO TERRENO: 123,91 M²
ÁREA CONSTRUÍDA: 87,36 M²
DIVISAS E CONFRONTAÇÕES: O lote 22 da Quadra L situa-se a 138,44 metros da Rua Projetada 1 FRENTE: 6,34 metros confrontando com a Rua Perfeito Asseituno
LADO DIREITO: 20,52 metros confrontando com o lote nº 21
LADO ESQUERDO: 20,65 metros confrontando com o lote nº 23
FUNDO: 6,34 metros confrontando com a área verde V
Encerrando uma área de 123,91 M²".(NR)
Art. 2º Ficam mantidas as demais disposições constantes do Decreto nº 17.324, de 30 de julho de 2009.
Art. 3º As despesas decorrentes da execução do presente Decreto correrão por conta de verba orçamentária própria.
Art. 4º Este Decreto entra em vigor na data de sua publicação.
Palácio dos Tropeiros, em 10 de Março de 2010, 355º da Fundação de Sorocaba.

VITOR LIPPI
Prefeito Municipal

LUIZ ANGELO VERRONE QUILICI
Secretário de Negócios Jurídicos

DECRETO Nº 18.113, DE 1 DE MARÇO DE 2010.
(Dispõe sobre alteração no orçamento vigente e dá outras providências).

VITOR LIPPI, Prefeito do Município de Sorocaba, no uso de suas atribuições que lhe são conferidas pela Lei Orgânica do Município e nos termos do artigo 6º e 7º da Lei nº 9.007 de 11 de dezembro de 2009.

DECRETA:

Art. 1º Fica aberto no Serviço Autônomo de Água e Esgoto de Sorocaba um Crédito Adicional Especial no importe de 8.070.000,00 (oito milhões e setenta mil reais), destinado a suplementar as seguintes dotações do orçamento vigente:

Suplementado	Órgão	Funcional Programático	Ação	Econômica	Fonte	Valor
00068	24.06.01	17.512.5007	1610	3.3.90.30.00	04	1.300.000,00
DEPTO. DE ÁGUA – SISTEMAS DE ÁGUA E DE ESGOTO SANITÁRIO – MANUTENÇÃO DO SISTEMA DE ÁGUA – OUTRAS DESPESAS CORRENTES						
00072	24.06.01	17.512.5007	2825	4.4.90.52.00	04	700.000,00
DEPTO. DE ÁGUA – SISTEMAS DE ÁGUA E DE ESGOTO SANITÁRIO – OPERACIONALIZAÇÃO DO SISTEMA DE ÁGUA – INVESTIMENTOS						
00078	24.06.02	17.512.5007	2823	3.3.90.30.00	04	300.000,00
DEPTO DE ESGOTO – SISTEMAS DE ÁGUA E DE ESGOTO SANITÁRIO – MANUTENÇÃO DO SISTEMA COLETA DE ESGOTO – OUTRAS DESPESAS CORRENTES						
00080	24.06.02	17.512.5007	1608	4.4.90.51.00	04	5.300.000,00
DEPTO DE ESGOTO – SISTEMAS DE ÁGUA E DE ESGOTO SANITÁRIO – CONSTRUÇÃO E AMPLIAÇÃO DO SISTEMA DE COLETA DE ESGOTO - INVESTIMENTOS						
00103	24.06.04	17.512.5007	2181	4.4.90.52.00	04	270.000,00
DEPTO. DE PLANEJAMENTO E PROJETOS – SISTEMA DE ÁGUA E DE ESGOTO SANITÁRIO – OPERACIONALIZAÇÃO DO SISTEMA DE ÁGUA E ESGOTO - INVESTIMENTOS						
00109	24.07.00	17.512.5007	2181	3.3.90.39.00	04	100.000,00
DEPTO. DE PRODUÇÃO – SISTEMA DE ÁGUA E DE ESGOTO SANITÁRIO – OPERACIONALIZAÇÃO DO SISTEMA DE ÁGUA E ESGOTO - OUTRAS DESPESAS CORRENTES						
00113	24.07.00	17.512.5007	2181	4.4.90.52.00	04	100.000,00
DEPTO. DE PRODUÇÃO – SISTEMA DE ÁGUA E DE ESGOTO SANITÁRIO – OPERACIONALIZAÇÃO DO SISTEMA DE ÁGUA E ESGOTO - INVESTIMENTOS						
TOTAL DA SUPLEMENTAÇÃO						8.070.000,00

Art. 2º Os recursos para a cobertura deste Decreto serão obtidos com Superávit Financeiro proveniente das referidas fontes de recurso apurado em Balanço Patrimonial do exercício anterior.

Art. 3º Este Decreto entra em vigor na data de sua publicação.

Palácio dos Tropeiros, em 1 de Março de 2010, 355º da Fundação de Sorocaba.

VITOR LIPPI
Prefeito Municipal

LUIZ ANGELO VERRONE QUILICI
Secretário de Negócios Jurídicos

RODRIGO MORENO
Secretário da Administração, do Governo e Planejamento

RODRIGO MORENO
Secretário da Administração, do Governo e Planejamento

JOSÉ CARLOS COMITRE
Secretário da Habitação e Urbanismo

MARIA JOSÉ DE ALMEIDA LIMA
Secretária da Cidadania

Publicado na Divisão de Controle de Documentos e Atos Oficiais, na data supra.

SOLANGE APARECIDA GEREVINI LLAMAS
Chefe da Divisão de Controle de Documentos e Atos Oficiais

NR.: Este Decreto sob nº 18.133, de 10 de Março de 2010 está sendo republicado por ter saído anteriormente com incorreção.

**(Processo nº 23.112/2003)
DECRETO Nº 18.135,
DE 10 DE MARÇO DE 2 010.**

(Altera a redação do artigo 1º, do Decreto nº 17.271, de 29 de julho de 2009, que dispõe sobre concessão de uso especial para moradia de bem público municipal, nos termos da Medida Provisória 2220/2001 e da Lei Municipal nº 8.451 de 05 de maio de 2008, e dá outras providências). VITOR LIPPI, Prefeito do Município de Sorocaba, no uso das atribuições que lhe são conferidas pela Lei Orgânica do Município,

DECRETA:
Art. 1º O artigo 1º, do Decreto nº 17.271, de 29 de julho de 2009, passa a vigorar com a seguinte redação:

"Art. 1º Fica concedido ao Sr. JOSÉ BÁSILIO DOS SANTOS, portador de RG nº 3739032, residente a Rua PERFEITO ASSEITUNO, 305, JD IPIRANGA, nesta cidade, nos termos da Medida Provisória 2220/2001 e da Lei Municipal nº 8.451 de 05 de maio de 2008, conforme consta do Processo Administrativo nº 23.112/2003, o uso especial para moradia do bem público municipal abaixo descrito e caracterizado, a saber:

"BAIRRO: JD IPIRANGA

LOTE: 8

QUADRA: "L"

ÁREA DO TERRENO: 152,85 m²

ÁREA CONSTRUÍDA: 70,31 m²

DIVISAS E CONFRONTAÇÕES: O lote 8 da Quadra L situa-se a 52,73 metros da Rua Projetada 1 FRENTE: 6,44 metros confrontando com a Rua Perfeito Asseituno

LADO DIREITO: 22,03 metros confrontando com o lote nº 7

LADO ESQUERDO: 22,01 metros confrontando com o lote nº 9

FUNDO: 6,01 metros confrontando com a área verde VII

Encerrando uma área de 152,85 m²". (NR)

Art. 2º Ficam mantidas as demais disposições constantes do Decreto nº 17.271, de 29 de julho de 2009.

Art. 3º As despesas decorrentes da execução do presente Decreto correrão por conta de verba orçamentária própria.

Art. 4º Este Decreto entra em vigor na data de sua publicação.

Palácio dos Tropeiros, em 10 de Março de 2 010, 355º da Fundação de Sorocaba.

VITOR LIPPI
Prefeito Municipal

LUIZ ANGELO VERRONE QUILICI
Secretário de Negócios Jurídicos

RODRIGO MORENO
Secretário da Administração, do Governo e Planejamento

JOSÉ CARLOS COMITRE
Secretário da Habitação e Urbanismo

MARIA JOSÉ DE ALMEIDA LIMA
Secretária da Cidadania

Publicado na Divisão de Controle de Documentos e Atos Oficiais, na data supra.

SOLANGE APARECIDA GEREVINI LLAMAS
Chefe da Divisão de Controle de Documentos e Atos Oficiais

**(Processo nº 2.713/2004)
DECRETO Nº 18.136,
DE 10 DE MARÇO DE 2 010.**

(Altera a redação do artigo 1º, do Decreto nº 17.270, de 29 de julho de 2009, que dispõe sobre concessão de uso especial para moradia de bem público municipal, nos termos da Medida Provisória 2220/2001 e da Lei Municipal nº 8.451 de 05 de maio de 2008, e dá outras providências).

VITOR LIPPI, Prefeito do Município de Sorocaba, no uso das atribuições que lhe são conferidas pela Lei Orgânica do Município,

DECRETA:

Art. 1º O artigo 1º, do Decreto nº 17.270, de 29 de julho de 2009, passa a vigorar com a seguinte redação:

"Art. 1º Fica concedido aos Srs. NEIDE APARECIDA FERRARI, portadora de RG nº 294534374, APARECIDO DIONÍZIO FERRARI, portador do RG nº 294534374, residentes a Rua PERFEITO ASSEITUNO, 315, JD IPIRANGA, nesta cidade, nos termos da Medida Provisória 2220/2001 e da Lei Municipal nº 8.451 de 05 de maio de 2008, conforme consta do Processo Administrativo nº 2.713/2004, o uso especial para moradia do bem público municipal abaixo descrito e caracterizado, a saber:

"BAIRRO: JD IPIRANGA

LOTE: 6

QUADRA: "L"

ÁREA DO TERRENO: 143,37 m²

ÁREA CONSTRUÍDA: 61,49 m²

DIVISAS E CONFRONTAÇÕES: O lote 6 da Quadra L situa-se a 38,15 metros da Rua Projetada 1 FRENTE: 7,76 metros confrontando com a Rua Perfeito Asseituno

LADO DIREITO: 18,50 metros confrontando com o lote nº 05

LADO ESQUERDO: 19,93 metros confrontando com o lote nº 07

FUNDO: 7,65 metros confrontando com a área verde VII

Encerrando uma área de 143,37 m²". (NR)

Art. 2º Ficam mantidas as demais disposições constantes do Decreto nº 17.270, de 29 de julho de 2009.

3º As despesas decorrentes da execução do presente Decreto correrão por conta de verba orçamentária própria.

Art. 4º Este Decreto entra em vigor na data de sua publicação.

Palácio dos Tropeiros, em 10 de Março de 2 010, 355º da Fundação de Sorocaba.

VITOR LIPPI
Prefeito Municipal

LUIZ ANGELO VERRONE QUILICI
Secretário de Negócios Jurídicos

RODRIGO MORENO
Secretário da Administração, do Governo e Planejamento

JOSÉ CARLOS COMITRE
Secretário da Habitação e Urbanismo

MARIA JOSÉ DE ALMEIDA LIMA
Secretária da Cidadania

Publicado na Divisão de Controle de Documentos e Atos Oficiais, na data supra.

SOLANGE APARECIDA GEREVINI LLAMAS
Chefe da Divisão de Controle de Documentos e Atos Oficiais

**(Processo nº 24.424/2003)
DECRETO Nº 18.137,
DE 10 DE MARÇO DE 2 010.**

(Altera a redação do artigo 1º, do Decreto nº 17.277, de 29 de julho de 2009, que dispõe sobre concessão de uso especial para moradia de bem público municipal, nos termos da Medida Provisória 2220/2001 e da Lei Municipal nº 8.451 de 05 de maio de 2008, e dá outras providências).

VITOR LIPPI, Prefeito do Município de Sorocaba, no uso das atribuições que lhe são conferidas pela Lei Orgânica do Município,

DECRETA:

Art. 1º O artigo 1º, do Decreto nº 17.277, de 29 de julho de 2009, passa a vigorar com a seguinte redação:

"Art. 1º Fica concedido a Sra. ROSA RODRIGUES, portadora de RG nº 25.740.467-3, residente a Rua PERFEITO ASSEITUNO, 251, JD. IPIRANGA, nesta cidade, nos termos da Medida Provisória 2220/2001 e da Lei Municipal nº 8.451 de 05 de maio de 2008, conforme consta do Processo Administrativo nº 24.424/2003, o uso especial para moradia do bem público municipal abaixo descrito e caracterizado, a saber:

"BAIRRO: JD IPIRANGA

LOTE: 19

QUADRA: "L"

ÁREA DO TERRENO: 124,11 M²

ÁREA CONSTRUÍDA: 49,53 M²

DIVISAS E CONFRONTAÇÕES: O lote 19 da Quadra L situa-se a 120,83 metros da Rua Projetada 1 FRENTE: 5,92 metros confrontando com a Rua

Perfeito Asseituno

LADO DIREITO: 21,25 metros confrontando com o lote nº 18

LADO ESQUERDO: 21,08 metros confrontando com o lote nº 20

FUNDO: 5,76 metros confrontando com a área verde V

Encerrando uma área de 124,11 M²". (NR)

Art. 2º Ficam mantidas as demais disposições constantes do Decreto nº 17.277, de 29 de julho de 2009.

Art. 3º As despesas decorrentes da execução do presente Decreto correrão por conta de verba orçamentária própria.

Art. 4º Este Decreto entra em vigor na data de sua publicação.

Palácio dos Tropeiros, em 10 de Março de 2 010, 355º da Fundação de Sorocaba.

VITOR LIPPI
Prefeito Municipal

LUIZ ANGELO VERRONE QUILICI
Secretário de Negócios Jurídicos

RODRIGO MORENO
Secretário da Administração, do Governo e Planejamento

JOSÉ CARLOS COMITRE
Secretário da Habitação e Urbanismo

MARIA JOSÉ DE ALMEIDA LIMA
Secretária da Cidadania

Publicado na Divisão de Controle de Documentos e Atos Oficiais, na data supra.

SOLANGE APARECIDA GEREVINI LLAMAS
Chefe da Divisão de Controle de Documentos e Atos Oficiais

**DECRETO Nº 18.140, DE 16 DE MARÇO DE 2 010.
(Dispõe sobre alteração no orçamento vigente e dá outras providências).**

VITOR LIPPI, Prefeito do Município de Sorocaba, no uso das atribuições que lhe são conferidas pela Lei Orgânica do Município e nos termos dos artigos 6º e 7º da Lei nº 9.007 de 11 de dezembro de 2009.

DECRETA:

Art. 1º Fica aberto na Secretaria de Finanças um Crédito Adicional Suplementar no importe de R\$ 21.000,00 (Vinte e um mil reais), destinado a suplementar a seguinte dotação do orçamento vigente:

Red.	Órgão	Econômica	Funcional Programática	Fonte	Cod. Aplic.	Valor
1130	19.01.00	4.4.90.52.00	4 122 4014 1599	1	1100000	R\$ 21.000,00
SECRETARIA DA JUVENTUDE - EQUIPAMENTOS E MATERIAL PERMANENTE - VALORIZAÇÃO DO JOVEM - MANUTENÇÃO DOS SERVIÇOS ADMINISTRATIVOS						
TOTAL DA SUPLEMENTAÇÃO						R\$ 21.000,00

Art. 2º Os recursos para a cobertura deste Decreto serão os provenientes da anulação da seguinte dotação do orçamento vigente:

Red.	Órgão	Econômica	Funcional Programática	Fonte	Cod. Aplic.	Valor
55	03.01.00	4.4.90.52.00	4 122 7002 1538	1	1100000	R\$ 21.000,00
SECRETARIA DE GOVERNO E PLANEJAMENTO - EQUIPAMENTOS E MATERIAL PERMANENTE - MANUTENÇÃO DA SECRETARIA DE GOVERNO - SALA DE SITUAÇÃO						
TOTAL DA ANULAÇÃO						R\$ 21.000,00

Art. 3º Este Decreto entra em vigor na data de sua publicação.
Palácio dos Tropeiros, em 16 de março de 2 010, 355º da Fundação de Sorocaba.

VITOR LIPPI
Prefeito Municipal

LUIZ ANGELO VERRONE QUILICI
Secretário de Negócios Jurídicos

RODRIGO MORENO
Secretário da Administração, do Governo e Planejamento

FERNANDO MITSUO FURUKAWA
Secretário de Finanças

Publicado na Divisão de Controle de Documentos e Atos Oficiais, na data supra.

SOLANGE APARECIDA GEREVINI LLAMAS
Chefe da Divisão de Controle de Documentos e Atos Oficiais

**(Processo nº 25.544/2003)
DECRETO Nº 18.149,
DE 17 DE MARÇO DE 2 010.**

(Altera a redação do artigo 1º, do Decreto nº 17.282, de 29 de julho de 2009, que dispõe sobre concessão de uso especial para moradia de bem público municipal, nos termos da Medida Provisória 2220/2001 e da Lei Municipal nº 8.451 de 05 de maio de 2008, e dá outras providências). VITOR LIPPI, Prefeito do Município de Sorocaba, no uso das atribuições que lhe são conferidas pela Lei Orgânica do Município,

DECRETA:

Art. 1º O artigo 1º, do Decreto nº 17.282, de 29 de julho de 2009, passa a vigorar com a seguinte redação:

"Art. 1º Fica concedido ao Sr. NILSON DE ALMEIDA, portador de RG nº 5.408.551, residente a Rua Perfeito Asseituno, 221, Jardim Ipiranga, nesta cidade, nos termos da Medida Provisória 2220/2001 e da Lei Municipal nº 8.451 de 05 de maio de 2008, conforme consta do Processo Administrativo nº 25.544/2003, o uso especial para moradia do bem público municipal abaixo descrito e caracterizado, a saber:

"BAIRRO: JD IPIRANGA

LOTE: 24

QUADRA: "L"

ÁREA DO TERRENO: 117,39 M²

ÁREA CONSTRUIDA: 88,44 M²

DIVISAS E CONFRONTAÇÕES: O lote 24 da Quadra L situa-se a 150,22 metros da Rua Projetada 1 FRENTE: 5,63 metros confrontando com a Rua Perfeito Asseituno

LADO DIREITO: 20,65 metros confrontando com o lote nº 23

LADO ESQUERDO: 20,63 metros confrontando com o lote nº 25

FUNDO: 5,75 metros confrontando com a área verde V

Encerrando uma área de 117,39 M²". (NR)

Art. 2º Ficam mantidas as demais disposições constantes do Decreto nº 17.282, de 29 de julho de 2009.

Art. 3º As despesas decorrentes da execução do presente Decreto correrão por conta de verba orçamentária própria.

Art. 4º Este Decreto entra em vigor na data de sua publicação.

Palácio dos Tropeiros, em 17 de Março de 2 010, 355º da Fundação de Sorocaba.

VITOR LIPPI
Prefeito Municipal

LUIZ ANGELO VERRONE QUILICI
Secretário de Negócios Jurídicos

RODRIGO MORENO
Secretário da Administração, do Governo e Planejamento

JOSÉ CARLOS COMITRE
Secretário da Habitação e Urbanismo

MARIA JOSÉ DE ALEMEDIA LIMA
Secretária da Cidadania

Publicado na Divisão de Controle de Documentos e Atos Oficiais, na data supra.

SOLANGE APARECIDA GEREVINI LLAMAS
Chefe da Divisão de Controle de Documentos e Atos Oficiais

**(Processo nº 12.281/2009)
DECRETO Nº 18.151,
DE 23 DE MARÇO DE 2 010.**

(Altera a redação do Memorial Descritivo constante do artigo 1º, do Decreto nº 17.933 de 17 de novembro de 2009).

VITOR LIPPI, Prefeito do Município de Sorocaba, no uso das atribuições que lhe são conferidas pela Lei Orgânica do Município,

DECRETA:

Art. 1º O Memorial Descritivo constante do artigo 1º do Decreto nº 17.933, de 17 de novembro de 2009, que declarou imóvel de utilidade pública, a fim de ser desapropriado pela Prefeitura Municipal de Sorocaba, destinado a melhoria do sistema viário, dentro do Programa Ambiental e de Integração Social de Sorocaba, o imóvel abaixo m² descrito e caracterizado, conforme consta do Processo Administrativo PA nº 12.281/2009, a saber:

Proprietário: consta pertencer a Odilon Natalino Mencacci e/ou sucessores.

Local: Rua Atanásio Soares nº 3620 - Jardim Maria Eugênia - Sorocaba - SP

Matrícula nº 135.398 do 1º C.R.I.

Área do Terreno: Existente: 3.920,00 m²

A ser desapropriada: 1.559,76 m²

Remanescente: 2.360,44 m²

Descrição: Imóvel com frente para a Rua Atanásio Soares onde mede 28,46m; no lado direito de quem da citada via olha para o imóvel mede 71,88m, confrontando com a Gleba 1, do lado esquerdo mede 10,05m em curva + 63,22m em linha reta onde confronta com a área remanescente e nos fundos mede 21,07m confrontando com propriedade de César Soares, encerrando a área de 1.559,76m² e ainda uma área construída de 256,60m²".(N.R.)

Art. 2º Ficam mantidas as demais disposições constantes do Decreto nº 17.933, de 17 de novembro de 2009.

Art. 3º As despesas decorrentes da execução do presente Decreto correrão por conta de verba orçamentária própria.

Art. 4º Este Decreto entra em vigor na data de sua publicação.

Palácio dos Tropeiros, em 23 de Março de 2 010,

355º da Fundação de Sorocaba.

VITOR LIPPI
Prefeito Municipal

SILVANA MARIA SINISCALCO DUARTE
CHINELATO
Secretária de Negócios Jurídicos
em substituição

RODRIGO MORENO
Secretário da Administração, do Governo e Planejamento

JOSÉ CARLOS COMITRE
Secretário da Habitação e Urbanismo

Publicado na Divisão de Controle de Documentos e Atos Oficiais, na data supra.

SOLANGE APARECIDA GEREVINI LLAMAS
Chefe da Divisão de Controle de Documentos e Atos Oficiais

**(Processo nº 15.965/2009)
DECRETO Nº 18.152,
DE 23 DE MARÇO DE 2 010.**

(Declara imóvel de utilidade pública, para fins de desapropriação, destinado a melhorias do sistema viário e dá outras providências).

VITOR LIPPI, Prefeito do Município de Sorocaba, no uso das atribuições que lhe são conferidas pela Lei Orgânica do Município,

DECRETA:

Art. 1º Fica declarado de utilidade pública, a fim de ser desapropriado pela Prefeitura Municipal de Sorocaba, destinado a melhoria do sistema viário, dentro do Programa Ambiental e de Integração Social de Sorocaba, o imóvel abaixo descrito e caracterizado, conforme consta do Processo Administrativo nº 15.965/2009, a saber:

Proprietário: consta pertencer a H.E. Moura Empreendimentos Imobiliários Ltda e/ou sucessores.

Local: Av. Comendador Camilo Julio, Área 1 - Jd. Ibiti do Paço - Sorocaba - SP

Matrícula: nº 112.585 - 1º C.R.I.

Área de terreno: 66,25 m²

Descrição: Imóvel com frente para a Avenida Comendador Camilo Julio onde mede 50,00m; do lado esquerdo mede 2,65m, confrontando com a Gleba 1 e nos fundos mede 49,28m, confrontando com a área remanescente, encerrando a área de 66,25m².

Art. 2º Havendo acordo quanto ao preço e a forma de pagamento, a aquisição far-se-á por compra pura e simples, expropriação amigável, com doação gratuita ou outra forma de aquisição prevista no Código Civil Brasileiro, uma vez satisfeitas as seguintes exigências:

I - que o preço não ultrapasse o respectivo laudo de avaliação;

II - que o proprietário ofereça título de filiação vintenária, bem como certidões negativas que provem não existirem quaisquer ônus sobre o imóvel expropriado.

Art. 3º As despesas decorrentes da execução do presente Decreto correrão por conta de verba orçamentária própria.

Art. 4º Este Decreto entra em vigor na data de sua publicação.

Palácio dos Tropeiros, em 23 de Março de 2 010, 355º da Fundação de Sorocaba.

VITOR LIPPI
Prefeito Municipal

SILVANA MARIA SINISCALCO DUARTE
CHINELATO
Secretária de Negócios Jurídicos
em substituição

RODRIGO MORENO
Secretário da Administração, do Governo e

Planejamento

JOSÉ CARLOS COMITRE
Secretário da Habitação e Urbanismo

Publicado na Divisão de Controle de Documentos e Atos Oficiais, na data supra.

SOLANGE APARECIDA GEREVINI LLAMAS
Chefe da Divisão de Controle de Documentos e Atos Oficiais

**(Processo nº 24.053/2009)
DECRETO Nº 18.153,
DE 23 DE MARÇO DE 2 010.**

(Declara imóvel de utilidade pública, para fins de desapropriação, destinado a melhorias do sistema viário e dá outras providências).

VITOR LIPPI, Prefeito do Município de Sorocaba, no uso das atribuições que lhe são conferidas pela Lei Orgânica do Município,

DECRETA:

Art. 1º Fica declarado de utilidade pública, a fim de ser desapropriado pela Prefeitura Municipal de Sorocaba, destinado a melhoria do sistema viário, dentro do Programa Ambiental e de Integração Social de Sorocaba, o imóvel abaixo descrito e caracterizado, conforme consta do Processo Administrativo nº 24.053/2009, a saber:

Proprietário: consta pertencer a H.E. Moura Empreendimentos Imobiliários Ltda e/ou sucessores.

Local: Av. Comendador Camilo Julio, s/nº - Gleba 1 - Jd. Ibiti do Paço - Sorocaba - SP.

Matrícula: nº 112.587 - 1º C.R.I.

Área de terreno: 53,00 m².

Descrição: Área A: Imóvel com frente para a Avenida Comendador Camilo Julio onde mede 20,00m; do lado direito de quem da citada via olha para o imóvel mede 2,65m, confrontando com a ÁREA 1; do lado esquerdo mede 2,65, confrontando com a ÁREA 2 e nos fundos mede 20,00m, confrontando com a área remanescente, encerrando a área de 53,00m².

Art. 2º Havendo acordo quanto ao preço e a forma de pagamento, a aquisição far-se-á por compra pura e simples, expropriação amigável, com doação gratuita ou outra forma de aquisição prevista no Código Civil Brasileiro, uma vez satisfeitas as seguintes exigências:

I - que o preço não ultrapasse o respectivo laudo de avaliação;

II - que o proprietário ofereça título de filiação vintenária, bem como certidões negativas que provem não existirem quaisquer ônus sobre o imóvel expropriado.

Art. 3º As despesas decorrentes da execução do presente Decreto correrão por conta de verba orçamentária própria, suplementada se necessário.

Art. 4º Este Decreto entra em vigor na data de sua publicação.

Palácio dos Tropeiros, em 23 de Março de 2 010, 355º da Fundação de Sorocaba.

VITOR LIPPI
Prefeito Municipal

SILVANA MARIA SINISCALCO DUARTE
CHINELATO
Secretária de Negócios Jurídicos
em substituição

RODRIGO MORENO
Secretário da Administração, do Governo e Planejamento

JOSÉ CARLOS COMITRE
Secretário da Habitação e Urbanismo

Publicado na Divisão de Controle de Documentos e Atos Oficiais, na data supra.

SOLANGE APARECIDA GEREVINI LLAMAS
Chefe da Divisão de Controle de Documentos e Atos Oficiais

**(Processo nº 24.054/2009)
DECRETO Nº 18.154,
DE 23 DE MARÇO DE 2 010.**

(Declara imóvel de utilidade pública, para fins de desapropriação, destinado a melhorias do sistema viário e dá outras providências).

VITOR LIPPI, Prefeito do Município de Sorocaba, no uso das atribuições que lhe são conferidas pela Lei Orgânica do Município,

DECRETA:

Art. 1º Fica declarado de utilidade pública, a fim de ser desapropriado pela Prefeitura Municipal de Sorocaba, destinado a melhoria do sistema viário, dentro do Programa Ambiental e de Integração Social de Sorocaba, o imóvel abaixo descrito e caracterizado, conforme consta do Processo Administrativo nº 24.054/2009, a saber:

Proprietário: consta pertencer a Hermes Elias de Moura e/ou sucessores.

Local: Av. Comendador Camilo Julio, s/nº - estaca 25 a 56 - Jd. Ibiti do Paço - Sorocaba - SP.

Matrícula: nº 59.427 - 1º C.R.I.

Área de terreno: 897,62 m².

Descrição: Imóvel com frente para a Avenida Comendador Camilo Julio onde mede 56,41m + 27,65m em curva, confrontando com a Avenida Victor Andrew; do lado direito de quem da citada via olha para o imóvel mede 56,26m, confrontando com a Avenida Victor Andrew e nos fundos mede 128,43m em curva, confrontando com a área remanescente, encerrando a área de 897,62m².

Art. 2º Havendo acordo quanto ao preço e a forma de pagamento, a aquisição far-se-á por compra pura e simples, expropriação amigável, com doação gratuita ou outra forma de aquisição prevista no Código Civil Brasileiro, uma vez satisfeitas as seguintes exigências:

I - que o preço não ultrapasse o respectivo laudo de avaliação;

II - que o proprietário ofereça título de filiação vintenária, bem como certidões negativas que provem não existirem quaisquer ônus sobre o imóvel expropriado.

Art. 3º As despesas decorrentes da execução do presente Decreto correrão por conta de verba orçamentária própria.

Art. 4º Este Decreto entra em vigor na data de sua publicação.

Palácio dos Tropeiros, em 23 de Março de 2 010, 355º da Fundação de Sorocaba.

VITOR LIPPI
Prefeito Municipal

SILVANA MARIA SINISCALCO DUARTE
CHINELATO
Secretária de Negócios Jurídicos
em substituição

RODRIGO MORENO
Secretário da Administração, do Governo e
Planejamento

JOSÉ CARLOS COMITRE
Secretário da Habitação e Urbanismo

Publicado na Divisão de Controle de
Documentos e Atos Oficiais, na data supra.

SOLANGE APARECIDA GEREVINI LLAMAS
Chefe da Divisão de Controle de Documentos e
Atos Oficiais

**(Processo nº 30.350/2009)
DECRETO Nº 18.155,
DE 23 DE MARÇO DE 2 010.**

(Declara imóvel de utilidade pública, para fins de desapropriação, destinado a melhorias do sistema viário e dá outras providências).

VITOR LIPPI, Prefeito do Município de Sorocaba,

no uso das atribuições que lhe são conferidas pela Lei Orgânica do Município,

DECRETA:

Art. 1º Fica declarado de utilidade pública, a fim de ser desapropriado pela Prefeitura Municipal de Sorocaba, destinado a melhoria do sistema viário, dentro do Programa Ambiental e de Integração Social de Sorocaba, o imóvel abaixo descrito e caracterizado, conforme consta do Processo Administrativo nº 30.350/2009, a saber:

Proprietário: consta pertencer a Edson Gregório Antunes Machado e/ou sucessores.

Local: Avenida Atanásio Soares, s/nº - Gleba 1B - Jd. Alvorada - Sorocaba - SP.

Matrícula: nº 52.932 - 1º C.R.I.

Área de terreno: 641,33 m².

Descrição: Imóvel com frente à Avenida Atanásio Soares, onde mede 30,00m; do lado direito de quem da citada via olha para o imóvel mede 18,85m em curva + 61,75m em linha reta, confrontando com a área remanescente; do lado esquerdo mede 71,88m, confrontando com a Gleba 2 e nos fundos mede 10,52m, confrontando com a propriedade de César Soares, encerrando a área de 641,33m².

Art. 2º Havendo acordo quanto ao preço e a forma de pagamento, a aquisição far-se-á por compra pura e simples, expropriação amigável, com doação gratuita ou outra forma de aquisição prevista no Código Civil Brasileiro, uma vez satisfeitas as seguintes exigências:

I - que o preço não ultrapasse o respectivo laudo de avaliação;

II - que o proprietário ofereça título de filiação vintenária, bem como certidões negativas que provem não existirem quaisquer ônus sobre o imóvel expropriado.

Art. 3º As despesas decorrentes da execução do presente Decreto correrão por conta de verba orçamentária própria.

Art. 4º Este Decreto entra em vigor na data de sua publicação.

Palácio dos Tropeiros, em 23 de Março de 2 010, 355º da Fundação de Sorocaba.

VITOR LIPPI
Prefeito Municipal

SILVANA MARIA SINISCALCO DUARTE
CHINELATO
Secretária de Negócios Jurídicos
em substituição

RODRIGO MORENO
Secretário da Administração, do Governo e
Planejamento

JOSÉ CARLOS COMITRE
Secretário da Habitação e Urbanismo

Publicado na Divisão de Controle de Documentos
e Atos Oficiais, na data supra.

SOLANGE APARECIDA GEREVINI LLAMAS
Chefe da Divisão de Controle de Documentos e
Atos Oficiais

**(Processo nº 3.455/2010)
DECRETO Nº 18.156,
DE 23 DE MARÇO DE 2 010**

(Declara imóvel de utilidade pública, para fins de desapropriação, destinado a melhorias do sistema viário e dá outras providências).

VITOR LIPPI, Prefeito do Município de Sorocaba, no uso das atribuições que lhe são conferidas pela Lei Orgânica do Município,

DECRET A:

Art. 1º Fica declarado de utilidade pública, a fim de ser desapropriado pela Prefeitura Municipal de Sorocaba, destinado a melhoria do sistema viário, dentro do Programa Ambiental e de Integração Social de Sorocaba, o imóvel abaixo descrito e

caracterizado, conforme consta do Processo Administrativo nº 3.455/2010, a saber:

Proprietário: consta pertencer a H. S. S. - Indústria e Comércio Ltda e/ou sucessores.

Local: Avenida Camilo Julio, nº 2.056 - Gleba C - Jd. Ibiti do Paço - Sorocaba - SP.

Matrícula: nº 76.976 - 1º C.R.I.

Área de terreno: 269,58 m².

Descrição: Imóvel com frente para a Avenida Camilo Julio, onde mede 36,17m; do lado direito de quem da citada via olha para o imóvel mede 23,37m em curva, confrontando com a Rua Celso Alberti e nos fundos mede 55,90m, confrontando com a área remanescente, encerrando a área de 269,58 m².

Art. 2º Havendo acordo quanto ao preço e a forma de pagamento, a aquisição far-se-á por compra pura e simples, expropriação amigável, com doação gratuita ou outra forma de aquisição prevista no Código Civil Brasileiro, uma vez satisfeitas as seguintes exigências:

I - que o preço não ultrapasse o respectivo laudo de avaliação;

II - que o proprietário ofereça título de filiação vintenária, bem como certidões negativas que provem não existirem quaisquer ônus sobre o imóvel expropriado.

Art. 3º As despesas decorrentes da execução do presente Decreto correrão por conta de verba orçamentária própria.

Art. 4º Este Decreto entra em vigor na data de sua publicação.

Palácio dos Tropeiros, em 23 de Março de 2 010, 355º da Fundação de Sorocaba.

VITOR LIPPI
Prefeito Municipal

SILVANA MARIA SINISCALCO DUARTE
CHINELATO
Secretária de Negócios Jurídicos
em substituição

RODRIGO MORENO
Secretário da Administração, do Governo e
Planejamento

JOSÉ CARLOS COMITRE
Secretário da Habitação e Urbanismo

Publicado na Divisão de Controle de Documentos
e Atos Oficiais, na data supra.

SOLANGE APARECIDA GEREVINI LLAMAS
Chefe da Divisão de Controle de Documentos e
Atos Oficiais

**(Processo nº 3.454/2010)
DECRETO Nº 18.157,
DE 23 DE MARÇO DE 2 010.**

(Declara imóvel de utilidade pública, para fins de desapropriação, destinado a melhorias do sistema viário e dá outras providências).

VITOR LIPPI, Prefeito do Município de Sorocaba, no uso das atribuições que lhe são conferidas pela Lei Orgânica do Município,

DECRETA:

Art. 1º Fica declarado de utilidade pública, a fim de ser desapropriado pela Prefeitura Municipal de Sorocaba, destinado a melhoria do sistema viário, dentro do Programa Ambiental e de Integração Social de Sorocaba, o imóvel abaixo descrito e caracterizado, conforme consta do Processo Administrativo nº 3.454/2010, a saber:

Proprietário: consta pertencer a Marital Textil Ltda e/ou sucessores.

Local: Avenida Camilo Julio, s/nº - Lote 06 - Jardim Ibiti do Paço - Sorocaba - SP.

Matrícula: nº 131.225 - 1º C.R.I.

Área de terreno: 3.834,25 m².

Descrição: Imóvel com frente para a Avenida Camilo Julio, onde mede 238,66m; do lado direito de quem da citada via olha para o imóvel mede 5,97m,

confrontando com a Gleba B; do lado esquerdo mede 29,21m, confrontando com os Lotes 07 e 08 e nos fundos mede 29,55m em curva + 32,40m + 115,91m + 30,38m em linha reta + 32,13m em curva, confrontando com a área remanescente, encerrando a área de 3.834,25m².

Art. 2º Havendo acordo quanto ao preço e a forma de pagamento, a aquisição far-se-á por compra pura e simples, expropriação amigável, com doação gratuita ou outra forma de aquisição prevista no Código Civil Brasileiro, uma vez satisfeitas as seguintes exigências:

I - que o preço não ultrapasse o respectivo laudo de avaliação;

II - que o proprietário ofereça título de filiação vintenária, bem como certidões negativas que provem não existirem quaisquer ônus sobre o imóvel expropriado.

Art. 3º As despesas decorrentes da execução do presente Decreto correrão por conta de verba orçamentária própria.

Art. 4º Este Decreto entra em vigor na data de sua publicação.

Palácio dos Tropeiros, em 23 de Março de 2 010, 355º da Fundação de Sorocaba.

VITOR LIPPI
Prefeito Municipal

SILVANA MARIA SINISCALCO DUARTE
CHINELATO
Secretária de Negócios Jurídicos
em substituição

RODRIGO MORENO
Secretário da Administração, do Governo e
Planejamento

JOSÉ CARLOS COMITRE
Secretário da Habitação e Urbanismo

Publicado na Divisão de Controle de
Documentos e Atos Oficiais, na data supra.

SOLANGE APARECIDA GEREVINI LLAMAS
Chefe da Divisão de Controle de Documentos e
Atos Oficiais

**(Processo nº 1.901/2010)
DECRETO Nº 18.158,
DE 23 DE MARÇO DE 2 010.**

(Dispõe sobre concessão de auxílio financeiro por ocasião da realização da 34ª EDIÇÃO DA VIA SACRA AO VIVO DE VILA ASSIS, proveniente da Emenda Orçamentária nº 007, e dá outras providências).

VITOR LIPPI, Prefeito do Município de Sorocaba, no uso das atribuições que lhe são conferidas pela Lei Orgânica do Município e, nos termos da Emenda Parlamentar nº 007 à Lei nº 9.007, de 11 de dezembro de 2009, que estima a receita e fixa a despesa do Município para o exercício de 2010,

DECRETA:

Art. 1º Fica concedido auxílio financeiro, no valor de R\$ 40.000,00 (quarenta mil reais) à ASSOCIAÇÃO CULTURAL DA VIA SACRA AO VIVO DE VILA ASSIS, associação civil sem fins lucrativos, inscrita no CNPJ sob o nº 01.409.106/0001-06, conforme Emenda Orçamentária nº 007, de autoria do Vereador Paulo Francisco Mendes, para realização da 34ª edição da VIA SACRA AO VIVO DE VILA ASSIS, conforme consta do Processo Administrativo nº 1.901/2010.

Art. 2º A entidade ora contemplada receberá o auxílio financeiro de que trata o artigo anterior, desde que:

I - obtenha prévia aprovação do Plano de Trabalho, pela Secretaria da Cultura - SECULT;

II - presente, em papel timbrado e até o 10º (décimo) dia útil do mês seguinte ao recebimento do auxílio financeiro de que trata este Decreto, prestação de contas.

Art. 3º A prestação de contas de que trata este Decreto deverá ser acompanhada de cópia dos documentos de despesas, devidamente assinados pelo presidente da Entidade e carimbados, deverão ainda conter CNPJ ou CPF do receptor, tais como: holerites, notas fiscais em nome da Entidade que especificarem os serviços prestados.

Art. 4º Os documentos originais da prestação de contas deverão ser arquivados para fiscalização a qualquer tempo por um período de 05 (cinco) anos.

Art. 5º Os pressupostos de prestação de contas ora previstos, são condições para que a Entidade receba o repasse objeto deste Decreto.

Art. 6º A prestação de contas de que trata este Decreto deverá obedecer às disposições legais vigentes atinentes à matéria, especialmente, as previstas nas Leis Federais nºs 4.320/64 e 8.666/93, assim como na Lei Complementar Federal nº 101/2000 e suas alterações subsequentes, sob pena de adoção das medidas judiciais cabíveis.

Art. 7º Caberá à Secretária da Cultura - SECULT: I - fornecer apoio técnico à entidade;

II - fiscalizar a aplicação dos recursos e o desenvolvimento das atividades correspondentes.

Art. 8º Fica expressamente vedado à entidade beneficiária a redistribuição dos recursos a outras entidades congêneres ou não, assim como a aplicação de tais recursos em atividade diversa da prevista no Plano de Trabalho aprovado pela Secretaria da Cultura - SECULT.

Art. 9º O não cumprimento das normas estabelecidas neste instrumento acarretará a suspensão do presente convênio.

Art. 10 As despesas decorrentes da execução do presente Decreto correrão por conta de verba própria, consignada no orçamento vigente da Secretaria da Cultura, sob a rubrica orçamentária nº 18.01.00 13 392 3009 2888 3.3.50.43.00 01 1100000 - Emenda 007, no valor de R\$ 40.000,00.

Art. 11 Este Decreto entra em vigor na data de sua publicação.

Palácio dos Tropeiros, em 23 de Março de 2 010, 355º da Fundação de Sorocaba.

VITOR LIPPI
Prefeito Municipal

SILVANA MARIA SINISCALCO DUARTE
CHINELATO
Secretária de Negócios Jurídicos
em substituição

RODRIGO MORENO
Secretário da Administração, do Governo e
Planejamento

ANDERSON SANTOS
Secretário da Cultura

FERNANDO MITSUO FURUKAWA
Secretário de Finanças

Publicado na Divisão de Controle de
Documentos e Atos Oficiais, na data supra.

SOLANGE APARECIDA GEREVINI LLAMAS
Chefe da Divisão de Controle de Documentos e
Atos Oficiais

TERMO DECLARATÓRIO

O presente Decreto sob nº 18.158, de 23 de Março de 2010, foi afixado no átrio desta Prefeitura Municipal de Sorocaba/ Palácio dos Tropeiros, nesta data, nos termos do art. 78, § 3º, da L.O.M.

Palácio dos Tropeiros, em 23 de Março de 2 010.

SOLANGE APARECIDA GEREVINI LLAMAS
Chefe da Divisão de Controle de Documentos e
Atos Oficiais

(Processo nº 4.823/2006) DECRETO Nº 18.159, DE 23 DE MARÇO DE 2 010.

(Regulamenta o artigo 4º da Lei nº 9.060, de 16 de março de 2010, dispondo sobre o reajuste dos servidores celetistas e dá outras providências).

VITOR LIPPI, Prefeito do Município de Sorocaba, no uso das atribuições que lhe são conferidas pela Lei Orgânica do Município,

DECRETA:

Art. 1º Os salários dos servidores públicos regidos pela Consolidação das Leis do Trabalho ficam reajustados nos termos da Lei nº 9.060, de 16 de março de 2010.

Art. 2º As despesas decorrentes da execução do presente Decreto correrão por conta de verba orçamentária própria.

Art. 3º Este Decreto entra em vigor na data de sua publicação.

Palácio dos Tropeiros, em 23 de Março de 2 010, 355º da Fundação de Sorocaba.

VITOR LIPPI
Prefeito Municipal

SILVANA MARIA SINISCALCO DUARTE
CHINELATO
Secretária de Negócios Jurídicos
em substituição
Secretária de Recursos Humanos

RODRIGO MORENO
Secretário da Administração, do Governo e
Planejamento

Publicado na Divisão de Controle de Documentos
e Atos Oficiais, na data supra.

SOLANGE APARECIDA GEREVINI LLAMAS
Chefe da Divisão de Controle de Documentos e
Atos Oficiais

(Processo nº 24.814/2009) DECRETO Nº 18.161, DE 24 DE MARÇO DE 2 010.

(Declara imóvel de utilidade pública, para fins de desapropriação, destinado à melhoria do sistema viário e dá outras providências).

VITOR LIPPI, Prefeito do Município de Sorocaba, no uso das atribuições que lhe são conferidas pela Lei Orgânica do Município,

DECRETA:

Art. 1º Fica declarado de utilidade pública, a fim de ser desapropriado pela Prefeitura Municipal de Sorocaba, destinado à melhoria do sistema viário, o imóvel abaixo descrito e caracterizado, conforme consta do Processo Administrativo nº 24.814/2009, a saber:

Proprietário: consta pertencer à MZ Usinafer Usinagem Ltda. - EPP e/ou sucessores.

Local: Rua Benedito de Almeida Lima - Remanescente da Gleba B - Distrito do Éden - Sorocaba - SP.

Área a desapropriar terreno: 274,12 m².

Descrição: Parte do terreno urbano, constituído pelo remanescente da Gleba B, situado no Distrito do Éden, deste Município e comarca, com as seguintes medidas e confrontações: mede 10,30 metros de frente para a Rua Benedito de Almeida Lima, pelo lado direito, de quem da referida Rua Benedito de Almeida Lima, olha para o imóvel, mede 26,38 metros, confrontando com a área remanescente da Gleba B, de propriedade da MZ USINA FER USINAGEM - EPP, pelo lado esquerdo, na mesma situação, mede 25,71 metros, na confluência com a Rua Pereira da Fonseca, com a qual faz esquina, e, nos fundos, mede 11,55 metros, confrontando com propriedade de João Raimundo de Andrade e sua mulher Encarnação Urquiza de Andrade (Gleba A), encerrando a área de 274,12 metros quadrados.

Art. 2º Havendo acordo quanto ao preço e à forma de pagamento, a aquisição far-se-á por compra pura e simples, expropriação amigável, com doação gratuita ou outra forma de aquisição prevista no Código Civil Brasileiro, uma vez satisfeitas as seguintes exigências:

I - que o preço não ultrapasse o laudo de avaliação; II - que o proprietário ofereça título de filiação vintenária, bem como certidões negativas que provem não existirem quaisquer ônus sobre o imóvel expropriado.

Art. 3º As despesas decorrentes da execução do presente Decreto correrão por conta de verba orçamentária própria.

Art. 4º Este Decreto entra em vigor na data de sua publicação.

Palácio dos Tropeiros, em 24 de Março de 2 010, 355º da Fundação de Sorocaba.

VITOR LIPPI
Prefeito Municipal

SILVANA MARIA SINISCALCO DUARTE
CHINELATO
Secretária de Negócios Jurídicos
em substituição

RODRIGO MORENO
Secretário da Administração, do Governo e
Planejamento

JOSÉ CARLOS COMITRE
Secretário da Habitação e Urbanismo

Publicado na Divisão de Controle de Documentos
e Atos Oficiais, na data supra.

SOLANGE APARECIDA GEREVINI LLAMAS
Chefe da Divisão de Controle de Documentos e
Atos Oficiais

(Processo nº 18.424/2009) DECRETO Nº 18.162, DE 24 DE MARÇO DE 2 010.

(Declara imóvel de utilidade pública, para fins de desapropriação, destinada à implantação de Centro de Saúde e dá outras providências).

VITOR LIPPI, Prefeito do Município de Sorocaba, no uso das atribuições que lhe são conferidas pela Lei Orgânica do Município,

DECRETA:

Art. 1º Fica declarado de utilidade pública, a fim de ser desapropriado pela Prefeitura Municipal de Sorocaba, destinado à implantação de Centro de Saúde, o imóvel abaixo descrito e caracterizado, conforme consta do Processo Administrativo nº 18.424/2009, a saber:

Proprietário: consta pertencer à Sra. Ilídia Leite de Lima e/ou sucessores.

Local: Avenida Paraná, nº 3.733 - Cajurú - Sorocaba - SP.

Área a desapropriar terreno: 1.113,45 m².

Descrição: Terreno contendo a área de 1.113,45m² (hum mil, cento e treze metros quadrados e quarenta e cinco décimos quadrados), localizado à Avenida Paraná, nº 3.733, no Bairro denominado "Cajurú", nesta cidade, pertencente à Ilídia Leite de Lima, com as seguintes características e confrontações: faz frente para a Avenida Paraná, onde mede 17,42 metros; do lado direito de quem da referida Avenida olha para o imóvel, confronta-se com propriedade pertencente à André Vargas Porteiro ou sucessores, onde mede 65,38 metros; do lado esquerdo, confronta-se com o Ginásio Municipal Professor José Quevedo, onde mede 64,58 metros; nos fundos, confronta-se com a Rua Esidro Sanches, onde mede 16,88 metros".

Art. 2º Havendo acordo quanto ao preço e à forma de pagamento, a aquisição far-se-á por compra pura e simples, expropriação amigável, com doação gratuita ou outra forma de aquisição prevista no Código Civil Brasileiro, uma vez satisfeitas as

seguintes exigências:

I - que o preço não ultrapasse o laudo de avaliação; II - que o proprietário ofereça título de filiação vintenária, bem como certidões negativas que provem não existirem quaisquer ônus sobre o imóvel expropriado.

Art. 3º As despesas decorrentes da execução do presente Decreto correrão por conta de verba orçamentária própria.

Art. 4º Este Decreto entra em vigor na data de sua publicação.

Palácio dos Tropeiros, em 24 de Março de 2 010, 355º da Fundação de Sorocaba.

VITOR LIPPI
Prefeito Municipal

SILVANA MARIA SINISCALCO DUARTE
CHINELATO
Secretária de Negócios Jurídicos
em substituição

RODRIGO MORENO
Secretário da Administração, do Governo e
Planejamento

JOSÉ CARLOS COMITRE
Secretário da Habitação e Urbanismo

Publicado na Divisão de Controle de
Documentos e Atos Oficiais, na data supra.

SOLANGE APARECIDA GEREVINI LLAMAS
Chefe da Divisão de Controle de Documentos e
Atos Oficiais

(Processo nº 13.724/1993) DECRETO Nº 18.163, DE 24 DE MARÇO DE 2 010.

(Dispõe sobre a recondução e nomeação de membros titulares e suplentes do Conselho Municipal de Educação, e dá outras providências). VITOR LIPPI, Prefeito do Município de Sorocaba, no uso das atribuições que lhe são conferidas pela Lei Orgânica do Município e, em especial nos termos da Lei nº 4.574, de 19 de julho de 1994, alterada pela Lei nº 6.754, de 22 de novembro de 2002,

CONSIDERANDO que os termos do artigo 5º, da Lei nº 4.574, de 19 de julho de 1994, que cria o Conselho Municipal de Educação, permitam a recondução de seus membros;

CONSIDERANDO que nos termos do §1º, do artigo 5º, da Lei nº 4.574, de 19 de julho de 1994, anualmente, cessará o mandato de um terço dos Conselheiros e,

CONSIDERANDO que nos termos do artigo 4º, da Lei nº 6.754, de 22 de novembro de 2002, que acresce o §2º ao artigo 4º, da Lei nº 4.574, de 19 de julho de 1994, cada segmento deverá eleger também um suplente,

DECRETA:

Art. 1º Ficam reconduzidos junto ao Conselho Municipal de Educação, os seguintes Conselheiros:

- Evaldo Teixeira Calado;

- Fernanda de Camargo Pires;

- José Carlos Florenzano;

- Zulmira Antonio Gonçalves Bueno.

Art. 2º Ficam nomeados Conselheiros Titulares, junto ao Conselho Municipal de Educação:

- Mário Aparecido de Lima - representando o segmento Magistério Público Municipal de Ensino Fundamental e Ensino Médio;

- Sílvia C. Lapa Lobo - representando o segmento da Magistério Público Municipal de Educação Infantil;

- Denise Lemos Gomes - representando o segmento de Supervisão de Ensino da Rede Estadual;

- Vera Lúcia Flório Yabiku - representando o segmento do Magistério Público Estadual.

Art. 3º Ficam nomeados Conselheiros Suplentes, junto ao Conselho Municipal de Educação:

- Fernanda F. Amorim;
- Sônia Mara Matheus;
- Lauri Lane Maria Holtz Leme;
- Rosária Clavijos Simão
Art. 4º As despesas decorrentes da execução do presente Decreto correrão por conta de verba orçamentária própria.
Art. 5º Este Decreto entra em vigor na data de sua publicação.
Palácio dos Tropeiros, em 24 de Março de 2 010, 355º da Fundação de Sorocaba.

VITOR LIPPI
Prefeito Municipal

SILVANA MARIA SINISCALCO DUARTE
CHINELATO
Secretária de Negócios Jurídicos
em substituição

RODRIGO MORENO
Secretário da Administração, do Governo e
Planejamento

MARIA TERESINHA DEL CISTIA
Secretária da Educação

Publicado na Divisão de Controle de
Documentos e Atos Oficiais, na data supra.

SOLANGE APARECIDA GEREVINI LLAMAS
Chefe da Divisão de Controle de Documentos e
Atos Oficiais

(Processo nº 6.088/2010)
DECRETO Nº 18.164,
DE 24 DE MARÇO DE 2 010.

(Dispõe sobre a convocação da IV Conferência Nacional de Saúde Mental - Etapa Municipal - Sorocaba e dá outras providências).
VITOR LIPPI, Prefeito do Município de Sorocaba, no uso das atribuições que lhe são conferidas pela Lei Orgânica do Município, e atendendo a Resolução nº 433, de 14 de janeiro de 2010, com base na Lei Federal nº 8.142, de 28 de dezembro de 1990.

DECRETA:
Art. 1º Fica convocada a IV CONFERÊNCIA NACIONAL DE SAÚDE MENTAL- ETAPA MUNICIPAL - SOROCABA, no dia 10 de abril de 2010.

§ 1º A realização da IV Conferência Nacional de Saúde Mental - Etapa Municipal - Sorocaba será coordenada por uma Comissão Organizadora Municipal, a ser constituída por ato do Prefeito Municipal.

§ 2º A IV Conferência Nacional de Saúde Mental - Etapa Municipal - Sorocaba, será presidida pelo Senhor Prefeito Municipal e, na sua ausência ou impedimento eventual pelo Presidente da Comissão Organizadora da Conferência.

§ 3º A IV Conferência Nacional de Saúde Mental - Etapa Municipal - Sorocaba atenderá o estabelecido em Regimento Interno que será apresentado e aprovado pelo Conselho Municipal de Saúde em reunião ordinária.

Art. 2º A IV Conferência Nacional de Saúde Mental - Etapa Municipal - Sorocaba terá como objetivo:
I. avaliar os avanços e desafios da Política Municipal de Saúde Mental, Álcool e outras Drogas na perspectiva da intersetorialidade;

II. elaborar proposta para o Município de Sorocaba e indicar delegados à Etapa Estadual.

III. a IV Conferência Nacional de Saúde Mental - Etapa Municipal - Sorocaba se realizará sob os princípios constitutivos do Sistema Único de Saúde - SUS, do Sistema Único da Assistência Social - SUAS, da Política Nacional dos Direitos Humanos e das demais políticas intersetoriais.

Parágrafo único. O tema da IV Conferência Nacional de Saúde Mental - Etapa Municipal - Sorocaba será: "Saúde Mental direito e compromisso de todos: consolidar avanços e

enfrentar desafios".
Art. 3º As despesas decorrentes da execução do presente Decreto, correrão por conta de verba orçamentária própria.
Art. 4º Este Decreto entra em vigor na data de sua publicação.
Palácio dos Tropeiros, em 24 de Março de 2 010, 355º da Fundação de Sorocaba.

VITOR LIPPI
Prefeito Municipal

SILVANA MARIA SINISCALCO DUARTE
CHINELATO
Secretária de Negócios Jurídicos
em substituição

RODRIGO MORENO
Secretário da Administração, do Governo e
Planejamento

MILTON RIBEIRO PALMA
Secretário da Saúde

Publicado na Divisão de Controle de Documentos e Atos Oficiais, na data supra.

SOLANGE APARECIDA GEREVINI LLAMAS
Chefe da Divisão de Controle de Documentos e
Atos Oficiais

(Processo nº 6.088/2010)
DECRETO Nº 18.165,
DE 24 DE MARÇO DE 2010.

(Dispõe sobre a nomeação dos membros da Comissão Organizadora da IV Conferência Nacional de Saúde Mental - Etapa Municipal - Sorocaba e dá outras providências).
VITOR LIPPI, Prefeito do Município de Sorocaba, no uso das atribuições que lhe são conferidas pela Lei Orgânica do Município,

DECRETA:
Art. 1º Ficam nomeados para constituírem a Comissão Organizadora da IV Conferência Nacional de Saúde Mental - Etapa Municipal - Sorocaba, a ser realizada em 10 de abril de 2010, de acordo com o Decreto nº 18.164, de 24 de março de 2010.
Presidente: HENRIQUE ANTONIO IMTHURN
Coordenador Geral: MARIA CLARA SCHNAIDMAN SUAREZ
Adjuntos: EDITH MARIA GARBOGGINI DI GIORGI
ELIANA PEREIRA DE SOUZA BERTOLA
JOSÉ MAURO DA SILVA RODRIGUES
MARIA CÉLIA LOPES ANTUNES

Secretário Geral: ANDREA ELISABETH PIERAMI GUARIGLIA

Adjuntos: ÁLVARO CIOMAK
MONICA CRISTINA TRIGO FERREIRA
LINCOLN ALEXANDRE ALVES BEZERRA
NELCI DA SILVA VALÉRIO

Relator Geral: FABIANA CARICATI BAVIA

Adjuntos: LIGIA DE GOMES ZANELLA
MARIA JOSÉ CARDOSO DA SILVA
DOUGLAS DE ALMEIDA PARRA
LUCIO COSTA

Art. 2º Os serviços prestados em decorrência desta nomeação são considerados de relevante interesse público.

Art. 3º A Secretaria da Saúde dará o apoio necessário ao desenvolvimento das atividades da Comissão.

Art. 4º As despesas decorrentes da execução do presente Decreto, correrão por conta de verba orçamentária própria.

Art. 5º Este Decreto entra em vigor na data de sua publicação.
Palácio dos Tropeiros, em 24 de Março de 2 010, 355º da Fundação de Sorocaba.

VITOR LIPPI
Prefeito Municipal

SILVANA MARIA SINISCALCO DUARTE
CHINELATO
Secretária de Negócios Jurídicos
em substituição

RODRIGO MORENO
Secretário da Administração, do Governo e
Planejamento

MILTON RIBEIRO PALMA
Secretário da Saúde

Publicado na Divisão de Controle de Documentos e Atos Oficiais, na data supra.

SOLANGE APARECIDA GEREVINI LLAMAS
Chefe da Divisão de Controle de Documentos e
Atos Oficiais

DECRETO Nº 18.166,
DE 25 DE MARÇO DE 2 010.

(Dispõe sobre ponto Facultativo e regulamenta os Serviços Públicos Municipais e dá outras providências).
VITOR LIPPI, Prefeito do Município de Sorocaba, no uso das atribuições que lhe são conferidas pela Lei Orgânica do Município,

D E C R E T A:
Art. 1º É declarado ponto facultativo o dia 1 de

ATOS OFICIAIS

DIVISÃO DE CONTROLE DE DOCUMENTOS E ATOS OFICIAIS

EXTRATO DE CONVÊNIO

Processo nº 22.161/2009

Prazo - 12 (doze) meses

1 - Objeto - Convenio de Concessão de Estágio que entre si celebram a Prefeitura Municipal de Sorocaba, através da Secretaria da Educação e a Escola Superior de Educação Ciências e Letras, visando o desenvolvimento de atividades didáticas de pesquisa e estágios supervisionados (não obrigatórios), nas Unidades de Educação, por alunos regularmente matriculados na Universidade que atuarão no Projeto "Alfabetização e Letramento em Rede" em regime de mútua cooperação.
Data - 29/1/2010

2 - Objeto - Convenio de Concessão de Estágio que entre si celebram a Prefeitura Municipal de Sorocaba, através da Secretaria da Educação e a Universidade Federal de São Carlos - Campus Sorocaba, visando o desenvolvimento de atividades didáticas de pesquisa e estágios supervisionados (não obrigatórios), nas Unidades de Educação, por alunos regularmente matriculados na Universidade que atuarão no Projeto "Alfabetização e Letramento em Rede" em regime de mútua cooperação.
Data - 29/1/2010

3 - Objeto - Convenio de Concessão de Estágio que entre si celebram a Prefeitura Municipal de Sorocaba, através da Secretaria da Educação e a Faculdade Anhanguera de Sorocaba, visando o desenvolvimento de atividades didáticas de pesquisa e estágios supervisionados (não obrigatórios), nas Unidades de Educação, por alunos regularmente matriculados na Universidade que atuarão no Projeto "Alfabetização e Letramento em Rede" em regime de mútua cooperação.
Data - 29/1/2010

4 - Objeto - Convenio de Concessão de Estágio que entre si celebram a Prefeitura Municipal de Sorocaba, através da Secretaria da Educação e a

abril de 2010, não havendo expediente nas repartições Públicas Municipais.
Art. 2º Competirá aos Secretários Municipais a expedição de instruções sobre o horário a ser observado, bem como a organização das escalas e dos plantões para os serviços que não podem sofrer interrupção.
Art. 3º As despesas decorrentes da execução do presente Decreto, correrão por conta de verba orçamentária própria.
Art. 4º Este Decreto entra em vigor na data de sua publicação.
Palácio dos Tropeiros, em 25 de Março de 2 010, 355º da Fundação de Sorocaba.

VITOR LIPPI
Prefeito Municipal

SILVANA MARIA SINISCALCO DUARTE
CHINELATO
Secretária de Negócios Jurídicos
em substituição
Secretária de Recursos Humanos

RODRIGO MORENO
Secretário da Administração, do Governo e
Planejamento

Publicado na Divisão de Controle de
Documentos e Atos Oficiais, na data supra.

SOLANGE APARECIDA GEREVINI LLAMAS
Chefe da Divisão de Controle de Documentos e
Atos Oficiais

Universidade de Sorocaba - UNISO, visando o desenvolvimento de atividades didáticas de pesquisa e estágios supervisionados (não obrigatórios), nas Unidades de Educação, por alunos regularmente matriculados na Universidade que atuarão no Projeto "Alfabetização e Letramento em Rede" em regime de mútua cooperação.
Data - 29/1/2010

5 - Objeto - Convenio de Concessão de Estágio que entre si celebram a Prefeitura Municipal de Sorocaba, através da Secretaria da Educação e a Universidade Paulista - UNIP, Unidade de Sorocaba visando o desenvolvimento de atividades didáticas de pesquisa e estágios supervisionados (não obrigatórios), nas Unidades de Educação, por alunos regularmente matriculados na Universidade que atuarão no Projeto "Alfabetização e Letramento em Rede" em regime de mútua cooperação.
Data - 29/1/2010

6 - Objeto - Convenio de Concessão de Estágio que entre si celebram a Prefeitura Municipal de Sorocaba, através da Secretaria da Educação e a, VERIS, mantida pelo Grupo IBEMEC Educacional visando o desenvolvimento de atividades didáticas de pesquisa e estágios supervisionados (não obrigatórios), nas Unidades de Educação, por alunos regularmente matriculados na Universidade que atuarão no Projeto "Alfabetização e Letramento em Rede" em regime de mútua cooperação.
Data - 15/3/2010

SOLANGE APARECIDA GEREVINI LLAMAS
Chefe da Divisão de Controle de Documentos e
Atos Oficiais

DIVISÃO DE CONTROLE DE DOCUMENTOS E ATOS OFICIAIS

NOTIFICAÇÃO

NOTIFICAMOS os interessados abaixo relacionados que foram deferidas as solicitações

de cópias xerográficas. Referidas cópias devem ser retiradas nesta Divisão de Controle de Documentos e Atos Oficiais, sita no térreo do Paço Municipal, no horário das 8h00 às 16h00, de 2ª a 6ª Feira, no prazo de 07 (sete) dias úteis. Decorrido esse prazo, os documentos xerografados serão encaminhados para arquivo.

PROCESSOS DEFERIDOS

1- PROCESSO Nº 13.164/1997
INTERESSADO - LAZARO ALVES DA SILVA SOBRINHO
ASSUNTO - Cópia do Processo
SOLICITANTE - LAZARO ALVES DA SILVA SOBRINHO

2- PROCESSO Nº 19.299/1995
INTERESSADO - CONSELHO MUNICIPAL DEFESA PATRIMONIO HISTÓRICO
ASSUNTO - Cópia de fls. do Processo
SOLICITANTE - MIRIAN DE NAZARET MARQUES MORAES

3- PROCESSO Nº 7.021/2008
INTERESSADO - CONSTRUTORA IPOA LTDA
ASSUNTO - Cópia de fls. do Processo
SOLICITANTE - RENATA FRANCISCATO DOS SANTOS

4- PROCESSO Nº 7.022/2008
INTERESSADO - CONSTRUTORA IPOA LTDA

ASSUNTO - Cópia de fls. do Processo
SOLICITANTE - RENATA FRANCISCATO DOS SANTOS

5- PROCESSO Nº 7.023/2008
INTERESSADO - CONSTRUTORA IPOA LTDA
ASSUNTO - Cópia de fls. do Processo
SOLICITANTE - RENATA FRANCISCATO DOS SANTOS

6- PROCESSO Nº 9.561/2004
INTERESSADO - ELIZABETH INES FRALETTI MIGUEL
ASSUNTO - Cópia da Planta
SOLICITANTE - ELIZABETH INES FRALETTI MIGUEL

7- PROCESSO Nº 10.109/2009
INTERESSADO - REINALDO ARTUR HEIN FILHO
ASSUNTO - Cópia de Certidão
SOLICITANTE REINALDO ARTUR HEIN FILHO

8- PROCESSO Nº 5.162/1975
INTERESSADO - ILDEBRANDO GRILLO
ASSUNTO - Cópia de Certidão
SOLICITANTE - VICENTE AMARAL ARRUDA

SOLANGE APARECIDA GEREVINI LLAMAS
Chefe da Divisão de Controle de Documentos e Atos Oficiais

PORTARIA Nº 60368 / DAP

SILVANA MARIA SINISCALCO DUARTE CHINELATTO, Secretária de Recursos Humanos no uso de suas atribuições legais, resolve contratar, sob o regime da CLT e de acordo com a Lei nº 3.801, artigo 12, inciso II, de 02 de dezembro de 1991, MARIA VALDENISSE GOMES para a Função Atividade de Professor de Educação Básica I, N. I, ref.1 da SECRETARIA DA EDUCAÇÃO, valendo os primeiros 30 (trinta) dias como experiência a partir de 16 de Março de 2010, em substituição, enquanto perdurar o afastamento de ANGELA APARECIDA ALEIXO, expirando-se a validade do contrato em 22 de Dezembro de 2010, caso não retorne o(a) substituído(a) até esta data ou até a realização de Concurso Público. Palácio dos Tropeiros, 23 de Março de 2010

SILVANA MARIA SINISCALCO DUARTE CHINELATTO
Secretária de Recursos Humanos

PORTARIA Nº 60403 / DAP

SILVANA MARIA SINISCALCO DUARTE CHINELATTO, Secretária de Recursos Humanos no uso de suas atribuições legais, resolve contratar, sob o regime da CLT e de acordo com a Lei nº 3.801, artigo 12, inciso II, de 02 de dezembro de 1991, MAYRA MICHELLE LISBOA RODRIGUES para a Função Atividade de Professor de Educação Básica I, N. I, ref.1 da SECRETARIA DA EDUCAÇÃO, valendo os primeiros 30 (trinta) dias como experiência a partir de 18 de Março de 2010, em substituição, enquanto perdurar o afastamento de RENATA DE BARROS PELLINI GUIMARAES / 417004, expirando-se a validade do contrato em 22 de Dezembro de 2010, caso não retorne o(a) substituído(a) até esta data ou até a realização de Concurso Público. Palácio dos Tropeiros, 23 de Março de 2010

SILVANA MARIA SINISCALCO DUARTE CHINELATTO
Secretária de Recursos Humanos

PORTARIA Nº 60.404/DAP

VITOR LIPPI, Prefeito do Município de Sorocaba, no uso de suas atribuições legais e tendo em vista a aposentadoria deferida pela Fundação da Seguridade Social dos Servidores Públicos Municipais de Sorocaba, resolve desligar de seu cargo MARIA ELOINA ROSEIRO BARROS, Almoxarife I, da Secretaria da Educação, a partir de 01 de abril de 2010. Palácio dos Tropeiros, 24 de março de 2010.

VITOR LIPPI
Prefeito Municipal

PORTARIA Nº 60.405/DAP

VITOR LIPPI, Prefeito do Município de Sorocaba, no uso de suas atribuições legais e tendo em vista a aposentadoria deferida pela Fundação da Seguridade Social dos Servidores Públicos Municipais de Sorocaba, resolve desligar de seu cargo PRIMO ALVARES FERNANDEZ, Almoxarife II, da Secretaria da Administração, a partir de 01 de abril de 2010. Palácio dos Tropeiros, 24 de março de 2010.

VITOR LIPPI
Prefeito Municipal

PORTARIA Nº 60.406/DAP

VITOR LIPPI, Prefeito do Município de Sorocaba, no uso de suas atribuições legais e tendo em vista a aposentadoria deferida pela Fundação da Seguridade Social dos Servidores Públicos Municipais de Sorocaba, resolve desligar de seu cargo LEDA CELESTE VELOSO MORAES, Professor de

Educação Básica I, Nível II, da Secretaria da Educação, a partir de 01 de abril de 2010. Palácio dos Tropeiros, 24 de março de 2010.

VITOR LIPPI
Prefeito Municipal

PORTARIA Nº 60.407/DAP

VITOR LIPPI, Prefeito do Município de Sorocaba, no uso de suas atribuições legais e tendo em vista a aposentadoria deferida pela Fundação da Seguridade Social dos Servidores Públicos Municipais de Sorocaba, resolve desligar de seu cargo GUIOMAR MARTINS DE OLIVEIRA, Servente, da Secretaria da Educação, a partir de 01 de abril de 2010. Palácio dos Tropeiros, 24 de março de 2010.

VITOR LIPPI
Prefeito Municipal

PORTARIA Nº 60.408/DAP

VITOR LIPPI, Prefeito do Município de Sorocaba, no uso de suas atribuições legais e tendo em vista a aposentadoria deferida pela Fundação da Seguridade Social dos Servidores Públicos Municipais de Sorocaba, resolve desligar de seu cargo MARIA BENILDE DE JESUS CARDOSO, Assistente de Administração I, da Secretaria da Educação, a partir de 01 de abril de 2010. Palácio dos Tropeiros, 24 de março de 2010.

VITOR LIPPI
Prefeito Municipal

PORTARIA Nº 60.409/DAP

VITOR LIPPI, Prefeito do Município de Sorocaba, no uso de suas atribuições legais e tendo em vista a aposentadoria deferida pela Fundação da Seguridade Social dos Servidores Públicos Municipais de Sorocaba, resolve desligar de seu cargo SERGIO RICARDO RIBEIRO, Assistente de Administração I, da Secretaria dos Negócios Jurídicos, a partir de 01 de abril de 2010. Palácio dos Tropeiros, 24 de março de 2010.

VITOR LIPPI
Prefeito Municipal

PORTARIA Nº 60.410/DAP

VITOR LIPPI, Prefeito do Município de Sorocaba, no uso de suas atribuições legais e tendo em vista a aposentadoria deferida pela Fundação da Seguridade Social dos Servidores Públicos Municipais de Sorocaba, resolve desligar de seu cargo CONCEICAO APARECIDA RIBEIRO ROCHA, Auxiliar de Enfermagem Plantonista, da Secretaria da Saúde, a partir de 01 de abril de 2010. Palácio dos Tropeiros, 24 de março de 2010.

VITOR LIPPI
Prefeito Municipal

PORTARIA Nº 60.411/DAP

VITOR LIPPI, Prefeito do Município de Sorocaba, no uso de suas atribuições legais e tendo em vista a aposentadoria deferida pela Fundação da Seguridade Social dos Servidores Públicos Municipais de Sorocaba, resolve desligar de seu cargo MARIA NILZA SAMPAIO ALVES, Auxiliar de Serviços, da Secretaria da Educação, a partir de 01 de abril de 2010. Palácio dos Tropeiros, 24 de março de 2010.

VITOR LIPPI
Prefeito Municipal

PORTARIA Nº 60.412/DAP

SILVANA MARIA SINISCALCO DUARTE CHINELATTO, Secretária de Recursos Humanos

Secretaria de Recursos Humanos

TERMO DE CONCESSÃO

Atendendo às disposições contidas na resolução 02/2002 do Tribunal de Contas do Estado de São Paulo e em conformidade com a solicitação da FUNSERV - Fundação dos Servidores Públicos do Município de Sorocaba - informamos que de acordo com os artigos 143 da Lei nº 3.800 de 02 de dezembro 1991 o (a) Sr (a) DIVA RODRIGUES, Professor de Educação Básica I, Nível II, Grupo MG 04, referência 4, tem direito ao benefício de adicional de tempo de serviço de 11% (onze por cento) adquiridos em Outubro de 2009, tudo conforme consta dos registros funcionais do (a) funcionário (a) arquivados na Divisão de Administração de Pessoal desta Prefeitura de Sorocaba. Sorocaba, 26 de março de 2010.

SILVANA MARIA SINISCALCO DUARTE CHINELATTO
Secretária de Recursos Humanos

LAÍDE APARECIDA PINTO TRINDADE
Diretora de Área de Adm. de Pessoal

TERMO DE CONCESSÃO

Atendendo às disposições contidas na resolução 02/2002 do Tribunal de Contas do Estado de São Paulo e em conformidade com a solicitação da FUNSERV - Fundação dos Servidores Públicos do Município de Sorocaba - informamos que de acordo com os artigos 133 e 143 da Lei nº 3.800 de 02 de dezembro 1991 o (a) Sr (a) SHEYLA MARIA SANTOS, Professor de Educação Básica I, Nível II, Grupo MG 04, referência 9, tem direito aos benefícios de sexta-parte a partir de Junho de 2004 e adicional de tempo de serviço de 25% (vinte e cinco por cento) adquiridos em Setembro de 2009, tudo conforme consta dos registros funcionais do (a) funcionário (a) arquivados na Divisão de Administração de Pessoal desta Prefeitura de Sorocaba. Sorocaba, 26 de março de 2010.

SILVANA MARIA SINISCALCO DUARTE CHINELATTO
Secretária de Recursos Humanos

LAÍDE APARECIDA PINTO TRINDADE
Diretora de Área de Adm. de Pessoal

TERMO DE CONCESSÃO

Atendendo às disposições contidas na resolução 02/2002 do Tribunal de Contas do Estado de São Paulo e em conformidade com a solicitação da FUNSERV - Fundação dos Servidores Públicos do Município de Sorocaba - informamos que de acordo com os artigos 143 da Lei nº 3.800 de 02 de dezembro 1991 o (a) Sr (a) NANCI BONVINO GAYA, Auxiliar de Educação, Grupo AD 07, referência 3, tem direito ao benefício de adicional de tempo de serviço de 7% (sete por cento) adquiridos em Junho de 2009, tudo conforme consta dos registros funcionais do (a) funcionário (a) arquivados na Divisão de Administração de Pessoal desta Prefeitura de Sorocaba. Sorocaba, 26 de março de 2010.

SILVANA MARIA SINISCALCO DUARTE CHINELATTO
Secretária de Recursos Humanos

LAÍDE APARECIDA PINTO TRINDADE
Diretora de Área de Adm. de Pessoal

TERMO DE CONCESSÃO

Atendendo às disposições contidas na resolução 02/2002 do Tribunal de Contas do Estado de São Paulo e em conformidade com a solicitação da FUNSERV - Fundação dos Servidores Públicos do Município de Sorocaba - informamos que de acordo com os artigos 143 da Lei nº 3.800 de 02 de dezembro 1991 o (a) Sr (a) ISABEL CRISTINA CARRARA ALEXANDRINI, Auxiliar de Enfermagem, Grupo AD 12, referência 5, tem direito ao benefício de adicional de tempo de serviço de 17% (dezessete por cento) adquiridos em Agosto de 2009, tudo conforme consta dos registros funcionais do (a) funcionário (a) arquivados na Divisão de Administração de Pessoal desta Prefeitura de Sorocaba. Sorocaba, 26 de março de 2010.

SILVANA MARIA SINISCALCO DUARTE CHINELATTO
Secretária de Recursos Humanos

LAÍDE APARECIDA PINTO TRINDADE
Diretora de Área de Adm. de Pessoal

no uso das atribuições conferidas pelo Decreto nº 16.089, de 19 de março de 2008, resolve cessar, o contrato firmado com esta Prefeitura, de LUCIANA RODRIGUES KACZYNSKI, Médico, da Secretaria da Saúde, a partir de 31 de março de 2010.

Palácio dos Tropeiros, 24 de março de 2010.

SILVANA MARIA SINISCALCO DUARTE CHINELATTO
Secretária de Recursos Humanos

PORTARIA Nº 60.413/DAP

SILVANA MARIA SINISCALCO DUARTE CHINELATTO, Secretária de Recursos Humanos, no uso das atribuições conferidas pelo Decreto nº 16.089, de 19 de março de 2008, resolve dispensar, a pedido, ANA PAULA ERNANDES CAMARGO, Professor de Educação Básica II, Nível I, da Secretaria da Educação, a partir de 09 de março de 2010.

SILVANA MARIA SINISCALCO DUARTE CHINELATTO
Secretária de Recursos Humanos

PORTARIA Nº 60.414/DAP

SILVANA MARIA SINISCALCO DUARTE CHINELATTO, Secretária de Recursos Humanos, no uso das atribuições conferidas pelo Decreto nº 16.089, de 19 de março de 2008, resolve dispensar, a pedido, LUCIA MARQUES MINHONHA VAZ, Professor de Educação Básica I, Nível I, da Secretaria da Educação, a partir de 16 de março de 2010.

SILVANA MARIA SINISCALCO DUARTE CHINELATTO
Secretária de Recursos Humanos

PORTARIA Nº 60.415/DAP

SILVANA MARIA SINISCALCO DUARTE CHINELATTO, Secretária de Recursos Humanos, no uso das atribuições conferidas pelo Decreto nº 16.089, de 19 de março de 2008, resolve dispensar, a pedido, PRISCILA MATIELLO CARANI, Professor de Educação Básica I, Nível I, da Secretaria da Educação, a partir de 22 de março de 2010.

SILVANA MARIA SINISCALCO DUARTE CHINELATTO
Secretária de Recursos Humanos

PORTARIA Nº 60.416/DAP

VITOR LIPPI, Prefeito do Município de Sorocaba, no uso de suas atribuições legais, resolve exonerar, a pedido, CARINA TIEME DE BARROS, Técnico de Controle Administrativo, da Secretaria da Saúde, a partir de 19 de março de 2010.

Palácio dos Tropeiros, 24 de março de 2010.

VITOR LIPPI
Prefeito Municipal

PORTARIA Nº 60.417/DAP

VITOR LIPPI, Prefeito do Município de Sorocaba, no uso de suas atribuições legais, resolve exonerar, a pedido, DIEGO BRUNO CASTRO DA SILVA, Auxiliar de Administração, da Secretaria da Saúde, a partir de 19 de março de 2010.

Palácio dos Tropeiros, 24 de março de 2010.

VITOR LIPPI
Prefeito Municipal

PORTARIA Nº 60.418/DAP

VITOR LIPPI, Prefeito do Município de Sorocaba, no uso de suas atribuições legais, resolve exonerar,

a pedido, PRISCILA ANTEQUERAS CHIOZZI, Auxiliar de Educação, da Secretaria da Educação, a partir de 22 de março de 2010.

Palácio dos Tropeiros, 24 de março de 2010.

VITOR LIPPI
Prefeito Municipal

PORTARIA Nº 60.419/DAP

VITOR LIPPI, Prefeito do Município de Sorocaba, no uso de suas atribuições legais, resolve exonerar, a pedido, RENATA ANEAS, Auxiliar de Enfermagem, da Secretaria da Saúde, a partir de 17 de março de 2010.

Palácio dos Tropeiros, 24 de março de 2010.

VITOR LIPPI
Prefeito Municipal

PORTARIA Nº 60.420/DAP

VITOR LIPPI, Prefeito do Município de Sorocaba, no uso de suas atribuições legais, resolve cessar, os efeitos da nomeação, do cargo de Assistente de Administração I, de CARLOS EDUARDO COMODO, a partir de 21 de março de 2010, por falecimento, cessando-se os efeitos da Portaria nº 47.494/DAP, 07 de julho de 2003.

Palácio dos Tropeiros, 24 de março de 2010.

VITOR LIPPI
Prefeito Municipal

PORTARIA Nº 60.421/DAP

SILVANA MARIA SINISCALCO DUARTE CHINELATTO, Secretária de Recursos Humanos, no uso das atribuições conferidas pelo Decreto nº 16.089, de 19 de março de 2008, resolve determinar que fique apostilado nos assentamentos de ANDREIA APARECIDA MARCAL ROZA, Professor de Educação Básica I, Nível I, da Secretaria da Educação, o seu nome de casada ANDREIA APARECIDA MARCAL ROZA MACHADO.

Palácio dos Tropeiros, 24 de março de 2010.

SILVANA MARIA SINISCALCO DUARTE CHINELATTO
Secretária de Recursos Humanos

PORTARIA Nº 60.422/DAP

SILVANA MARIA SINISCALCO DUARTE CHINELATTO, Secretária de Recursos Humanos, no uso das atribuições conferidas pelo Decreto nº 16.089, de 19 de março de 2008, resolve determinar que fique apostilado nos assentamentos de ELLEN QUEVEDO ASSAF, Auxiliar de Educação, da Secretaria da Educação, o seu nome de casada ELLEN ASSAF HUGGLER RIBEIRO.

Palácio dos Tropeiros, 24 de março de 2010.

SILVANA MARIA SINISCALCO DUARTE CHINELATTO
Secretária de Recursos Humanos

PORTARIA Nº 60.424/DAP

VITOR LIPPI, Prefeito do Município de Sorocaba, no uso de suas atribuições legais, resolve exonerar, a pedido, ROBERTO PELLIZZARI, Guarda Municipal de 2ª Classe, da Secretaria da Segurança Comunitária, a partir de 19 de fevereiro de 2010.

Palácio dos Tropeiros, 25 de março de 2010.

VITOR LIPPI
Prefeito Municipal

PORTARIA Nº 60.425/DAP

VITOR LIPPI, Prefeito do Município de Sorocaba, no uso de suas atribuições legais, resolve exonerar, a pedido, MOISES MARTINS CARLOS, Auxiliar

de Administração, da Secretaria dos Negócios Jurídicos, a partir de 01 de março de 2010.

Palácio dos Tropeiros, 25 de março de 2010.

VITOR LIPPI
Prefeito Municipal

PORTARIA Nº 60.426/DAP

VITOR LIPPI, Prefeito do Município de Sorocaba, no uso de suas atribuições legais, resolve exonerar, a pedido, MELANIE BEATRIZ DE CASTRO, Técnico de Controle Administrativo, da Secretaria dos Negócios Jurídicos, a partir de 04 de março de 2010.

Palácio dos Tropeiros, 25 de março de 2010.

VITOR LIPPI
Prefeito Municipal

PORTARIA Nº 60.427/DAP

SILVANA MARIA SINISCALCO DUARTE CHINELATTO, Secretária de Recursos Humanos, no uso das atribuições conferidas pelo Decreto nº 16.089, de 19 de março de 2008, resolve cessar, o contrato firmado com esta Prefeitura, de KARINA CIRINO DA SILVA, Médico, da Secretaria da Saúde, a partir de 15 de março de 2010.

Palácio dos Tropeiros, 25 de março de 2010.

SILVANA MARIA SINISCALCO DUARTE CHINELATTO
Secretária de Recursos Humanos

PORTARIA Nº 60.428/DAP

SILVANA MARIA SINISCALCO DUARTE CHINELATTO, Secretária de Recursos Humanos, no uso das atribuições conferidas pelo Decreto nº 16.089, de 19 de março de 2008, resolve dispensar, a pedido, MARIA CLARA COIMBRA GARCIA, Professor de Educação Básica I, Nível I, da Secretaria da Educação, a partir de 08 de fevereiro de 2010.

Palácio dos Tropeiros, 25 de março de 2010.

SILVANA MARIA SINISCALCO DUARTE CHINELATTO
Secretária de Recursos Humanos

PORTARIA Nº 60.429/DAP

SILVANA MARIA SINISCALCO DUARTE CHINELATTO, Secretária de Recursos Humanos, no uso das atribuições conferidas pelo Decreto nº 16.089, de 19 de março de 2008, resolve designar ALINE ALVES MARCHETO para exercer, em substituição, o cargo de Chefe da Seção de Apoio ao Portador de Necessidades Especiais, na Secretaria da Cidadania, enquanto perdurar o afastamento de Ana Paula Almeida Goes Viana, a partir de 16 de março de 2010.

Palácio dos Tropeiros, 25 de março de 2010.

SILVANA MARIA SINISCALCO DUARTE CHINELATTO
Secretária de Recursos Humanos

CONVOCAÇÃO

Nos termos da Legislação vigente, o Sr. Prefeito Municipal assinou as portarias nomeando os concursados para os cargos mencionados, na forma específica a seguir.

PORTARIA	NOME	CARGO
11.137/DGP	MAICK WELLINGTON MANGILI	TÉCNICO DE CONTROLE ADMINISTRATIVO
11.138/DGP	ELOÍZA DOMINGUES	AUXILIAR DE EDUCAÇÃO
11.139/DGP	JOSIANE APARECIDA JACINTHO	AUXILIAR DE EDUCAÇÃO
11.140/DGP	REIKO ISHIGAKI	PROFESSOR DE EDUCAÇÃO BÁSICA I
11.141/DGP	GLAUCIA MARIA DE ALMEIDA	PROFESSOR DE EDUCAÇÃO BÁSICA I
11.142/DGP	CAMILA CECÍLIA MONTEIRO	PROFESSOR DE EDUCAÇÃO BÁSICA I
11.143/DGP	MARINA DE MORAES CANNAVAN	PROFESSOR DE EDUCAÇÃO BÁSICA I
11.144/DGP	ÉDER RODRIGUES PROENÇA	DIRETOR DE ESCOLA
11.146/DGP	MARINA FRATI SERRANO	AUXILIAR DE EDUCAÇÃO
11.147/DGP	MARIANA FURTADO MARTINS	AUXILIAR DE EDUCAÇÃO
11.148/DGP	FLAVIANE REZENDE VIEIRA	AUXILIAR DE EDUCAÇÃO
11.149/DGP	PATRÍCIA DE ALMEIDA	AUXILIAR DE EDUCAÇÃO
11.150/DGP	JAIME RIBEIRO	AUXILIAR DE EDUCAÇÃO
11.151/DGP	ELIANE APARECIDA BATISTA	AUXILIAR DE EDUCAÇÃO
11.152/DGP	RUBENS DA SILVA BARROS JÚNIOR	AUXILIAR DE EDUCAÇÃO
11.153/DGP	CATARINA MARIA DE JESUS	INSPEÇÃO DE ALUNOS
11.154/DGP	SANDRA MARTELLINI	TÉCNICO DE CONTROLE ADMINISTRATIVO

EDITAL DE CONVOCAÇÃO

Nos termos da Legislação vigente, a Prefeitura de Sorocaba convoca os concursados acima mencionados a tomar posse dentro do prazo de 05 (cinco) dias, a partir desta publicação.

O não cumprimento deste prazo implicará na perda dos direitos decorrentes de sua classificação no Concurso Público.

Segue abaixo a lista de documentação a ser apresentada neste prazo.

ORIGINAIS PARA SEREM APRESENTADOS NA SECRETARIA DE RECURSOS HUMANOS (DAP)

- 01- Carteira de trabalho com PIS;
- 02- Certificado de reservista;
- 03- Título de eleitor / comprovante de quitação da última eleição;
- 04- Cédula de identidade;
- 05- Comprovante de contribuição sindical (CTPS / hollerith); Se não apresentar o comprovante na entrega dos documentos, terá o desconto em folha e não será devolvido.
- 06- 1 (uma foto) 3X4 com nome no verso;
- 07- Antecedentes Criminais.
- 08- Declaração de outro vínculo empregatício em órgão público, com o horário de trabalho, ou cópia de exoneração e declaração do tempo de serviço.
- 09- Histórico Escolar / Diploma (Obs. Conforme requisitos do edital).

CÓPIAS PARA SEREM ENTREGUES NA DAP

- 01- CPF (CIC);
- 02- Certidão de nascimento ou casamento (se for casado);
- 03- Registro do Conselho Profissional (técnico / superior);
- 04- PIS / PASEP;
- 05- Histórico Escolar / Diploma (Obs. Conforme requisitos do edital);

06- Certidão de nascimento de filhos até 14 anos (para fins de salário família);
 07- Certidão de nascimento de filhos até 21 anos (para fins de Imposto de Renda);
 08- Comprovante de pagamento de anuidade do conselho (técnico / superior);
 09- RG;
 10- Título de eleitor / comprovante de quitação da última eleição;
 11- Certificado de Reservista;
 12- Declaração de Imposto de Renda;
 13- Cartão do Banco / nº da Conta Corrente (se tiver conta no BANCO ITAU).
 15- Carteira Nacional de Habilitação
 16- Comprovante de contribuição sindical (CTPS / hollerith);
 17- Cópia da Carteira Profissional e de todos os registros.

ABERTURA DE CONTA CORRENTE (BANCO ITAÚ - PAÇO)

(Para quem ainda não tem conta no Banco Itaú)

01- CPF (01 cópia);
 02- RG (01 cópia);
 03- Comprovante de residência (conta de luz ou telefone) (01 cópia); Obs.em nome do cliente.
 04- Certidão de casamento (01 cópia).

Nota: As cópias deverão ser apresentadas junto ao original.

EXAME MÉDICO

A) 1(uma) foto 3X4
 B) Marcar os exames pessoalmente;
 C) se usar óculos, não esquecer de trazê-los;
 D) As mulheres, se possível comparecer de saia ou bermuda
 E) Trazer receita médica se fizer uso de algum medicamento;
 F) Trazer xerox comprovante de vacinação contra tétano;
 G) Se possuir, trazer carteira de prevenção ao câncer.
 H) Declaração Médica constando Idade Gestacional e data provável do parto

ENTREGA DE DOCUMENTOS ATÉ AS 16:30 HORAS NA SERH/DAP

Sorocaba, 25 de março de 2010.

SILVANA MARIA SINISCALCO DUARTE CHINELATTO
 SECRETÁRIA DE RECURSOS HUMANOS

CONVOCAÇÃO

Convocamos a Sra. CANDIDA IRIS ARAUJO SILVA a comparecer nesta Secretaria de Recursos Humanos, na Divisão de Administração de Pessoal, dentro do prazo de 7 (sete) dias, contados a partir da publicação desta, para tratar assunto de seu interesse.

Palácio dos Tropeiros, 26 de março de 2010.

LAÍDE APARECIDA PINTO TRINDADE
 Diretora de Área de Administração de Pessoal

CONVOCAÇÃO

A Secretaria da Saúde, convoca os candidatos classificados no Processo Seletivo nº 01/2010 para comparecerem à sessão de escolha de vagas, no dia e horário abaixo discriminados:

Data: 31 de março de 2010

Horário: 09h

Local: Paço Municipal - Auditório (Salão de Vidro) - Andar Térreo

Obs.: Comparecer Munido da Cédula de Identidade

Médico - Clínico Geral

Class.	Nome	R.G.	Inscr.
1	Agnelo Garcia	9.056.699-3	16
2	Guaraci Antônio dos Santos Barroso	06.232.484-3	44
3	Marcelo Paulo Serafini Gonçalves	17.864.876	56
4	Ellen Cristina Mitter Carnevalli	5.424.308-1	59
5	Bianca Gisele de Oliveira Mariúba	784.405	63
6	Fernando Mendes Tavares	9.781.264	07
7	Andréa Cardoso Ferreira	2033290	27
8	José Francisco Moron Morad Filho	26.772.174-2	42
9	Ricardo Tadeu Faria Pires	20.553.511	29
10	Letícia Barberi	33.788.804-8	37
11	Sabrina Francine Carrocha Fernandes	33.601.432-6	57
12	Cássio Neves Ferreira	4.402.339	53
13	Fábio do Nascimento Silva	M 421.949 MG	39
14	Ilderez Magatti	5.052.545-1	22
15	Mônica Cardoso Franco de Souza	9.270.498-0	17
16	Cézar Augusto Fogaça	12.115.885	11
17	Lúcio Fábio Guimarães Tavares	1.238.864	36
18	Ana Lícia Tezolini Prado	28.254.932-8	62
19	Paulo Henrique Zacharias	24.513.749-X	60
20	Ricardo Gondim Brizzi	4.556.426	51
21	Michelle Dugnani	27.052.108-2	26
22	Flaviana Maria D'Almeida	27.322.222-3	67
23	Aline Cristina Pantojo Rodrigues	25.252.093-2	06
24	Daniela Baggio Redini Martins	33.203.114-7	43
25	Vinícius Paulon da Costa	29.235.897-0	45
26	Ricardo Suarez Castedo	27.303.278-1	28
27	Carolina Modena Bassi Figuinha	33.009.838-X	12

28	Juliana Gasal Teixeira	32.542.695-8	40
29	Diogo Gomes Pereira	8.852.236	24
30	Leandro da Silva Freitas	34.889.169-6	04
31	Mariana Arruda Alves de Lima	35.352.644-7	54
32	Fabrcio Thebit Bortolon	1.668.122	49
33	Tiago Gazonatto Brenga	24.637.818-9	18
34	Tauá Fortes Veiga Ferraz Santos	43.862.234-0	47
35	Ariane Fadel Martinho	44.582.156-5	14
36	Mariana Silva Garcia	32.689.368-4	10
37	Naiara Fumagalli de Souza	26.362.816-6	41
38	Gustavo de Almeida Prado Bortolucci	43.460.481-1	01
39	Paulo Dalla Mora Esquerdo	35.353.654-4	15
40	Camila Arantes de Cicco	21.294.101-X	32
41	Roberta Barros Ferreira	37.273.633-6	66
42	Christiane Pires	43.725.444-6	23
43	Geraldo Correa Tenório de Siqueira	43.681.882-6	46
44	Helen Mara Lucarelo Gomes	20.924.463-X	35
45	João Vicente Pretel Giorni	23.502.250-0	31
46	Kelly Verina Portugal Bomtorin	33.035.128-X	34
47	Paula Nardi de Souza Martinez	44.280.229-8	65
48	Vanessa Francine Camargo Durello	33.481.567-8	20
49	Tiago Stefanuto	28.064.553-3	30
50	Felipe Scavacini Romanatto	33.941.094-2	02
51	Ivy Marcella Rodrigues Vieira	34.471.061-0	58
52	Flaviane Passador Santos	23.355.192-X	48
53	Francisco Roberto Herrera Lopes	43.471.600-5	61
54	Tiago Silva e Silva	MG 12.616.160	38
55	Letícia Suriano de Almeida Prado	43.471.506-2	64

Médico - Ginecologista / Obstetra

Class.	Nome	R.G.	Inscr.
1	Sabrina Francine Carrocha Fernandes	33.601.432-6	57
2	Rachel Garcia Guimarães Ferreira	17.127	33
3	Francisco Antônio Monteiro Fazano	3.839.032	08

Médico - Pediatra

Class.	Nome	R.G.	Inscr.
1	Thaís Rodrigues Oliveira Silva	27.568.357-6	52
2	Jeane Barros dos Santos	52.805.766-2	55
3	Kenia Machado Souza Freire	33.601.317-6	05
4	Tabata Moya Ruiz Abreu	27.682.007-1	03
5	Ivana Paula Ramires Zacharias	28.706.273-9	13
6	Renata Seixas	30.350.935-1	09
7	Andréa Cardoso Ferreira	2033290	27
8	Érika Idalina Guanaes	26.469.106-4	19
9	Caroline Chagury Salcedo	29.656.090-X	21
10	Maria Lúcia Quesada Romero	30.597.594-8	50
11	Elyria Mutsumi Nagamatsu Okada	5.729.637-6	25

Sorocaba, 24 de março de 2010.

Milton Ribeiro Palma
 Secretária da Saúde

PORTARIA Nº 11.133/DGP

SILVANA MARIA SINISCALCO DUARTE CHINELATTO, Secretária de Recursos Humanos no uso das atribuições legais e de acordo com o artigo 16 da Lei nº. 3.800/91, com nova redação pela Lei nº. 8.290/07, e decreto nº. 16.089/08, resolve prorrogar por 05 dias, a posse de ODAIL DOS SANTOS FREITAS, nomeado pela portaria nº. 11.104/DGP, de 09 de março de 2010, para o cargo de INSPETOR DE ALUNOS. Palácio dos Tropeiros, em 19 de março de 2010.

SILVANA MARIA SINISCALCO DUARTE CHINELATTO
 Secretária de Recursos Humanos

PORTARIA Nº 11.134/DGP

SILVANA MARIA SINISCALCO DUARTE CHINELATTO, Secretária de Recursos Humanos, no uso das atribuições conferidas pelo Decreto nº. 16.089 de 19 de março de 2008 resolve revogar a Portaria nº 11.107/DGP, de 09 de março de 2010, que nomeou GISELI MAKI MAEDA, para exercer o cargo de TÉCNICO DE CONTROLE ADMINISTRATIVO, pelo não cumprimento do prazo legal. Palácio dos Tropeiros, em 24 de março de 2010.

SILVANA MARIA SINISCALCO DUARTE CHINELATTO
 Secretária de Recursos Humanos

PORTARIA Nº 11.135/DGP

SILVANA MARIA SINISCALCO DUARTE CHINELATTO, Secretária de Recursos Humanos, no uso das atribuições conferidas pelo Decreto nº. 16.089 de 19 de março de 2008 resolve revogar a Portaria nº 11.100/DGP, de 09 de março de 2010, que nomeou MARIA ESTELA DOS SANTOS LIRA, para exercer o cargo de AUXILIAR DE EDUCAÇÃO, pelo não cumprimento do prazo legal. Palácio dos Tropeiros, em 24 de março de 2010.

SILVANA MARIA SINISCALCO DUARTE CHINELATTO
 Secretária de Recursos Humanos

PORTARIA Nº 11.136/DGP

SILVANA MARIA SINISCALCO DUARTE CHINELATTO, Secretária de Recursos Humanos, no uso das atribuições conferidas pelo Decreto nº. 16.089 de 19 de março de 2008 resolve revogar a Portaria nº 11.110/DGP, de 10 de março de 2010, que nomeou DOUGLAS HENRIQUE MANOEL, para exercer o cargo de AUXILIAR DE EDUCAÇÃO, pelo não cumprimento do prazo legal. Palácio dos Tropeiros, em 24 de março de 2010.

SILVANA MARIA SINISCALCO DUARTE CHINELATTO
 Secretária de Recursos Humanos

PORTARIA Nº 11.137/DGP

VITOR LIPPI, Prefeito do Município de Sorocaba, no uso das atribuições constantes do artigo 61, inciso IX, da Lei Orgânica do Município de Sorocaba, e a vista do resultado final do Concurso Público nº 03/2008, devidamente homologado em 26/06/2008, nomeia MAICK WELLINGTON MANGILI, para exercer na Secretaria da Educação, em caráter efetivo, o cargo de TÉCNICO DE CONTROLE ADMINISTRATIVO, criado pela Lei nº 8.348 de 27 de dezembro de 2007. Palácio dos Tropeiros, em 24 de março de 2010.

VITOR LIPPI
Prefeito Municipal

PORTARIA Nº 11.138/DGP

VITOR LIPPI, Prefeito do Município de Sorocaba, no uso das atribuições constantes do artigo 61, inciso IX, da Lei Orgânica do Município de Sorocaba, e a vista do resultado final do Concurso Público nº 03/2008, devidamente homologado em 26/06/2008, nomeia ELOÍZA DOMINGUES, para exercer na Secretaria da Educação, em caráter efetivo, o cargo de AUXILIAR DE EDUCAÇÃO, criado pela Lei nº 6.478 de 30 de outubro de 2001, com vaga criada pela Lei nº 8.348 de 27 de dezembro de 2007. Palácio dos Tropeiros, em 24 de março de 2010.

VITOR LIPPI
Prefeito Municipal

PORTARIA Nº 11.139/DGP

VITOR LIPPI, Prefeito do Município de Sorocaba, no uso das atribuições constantes do artigo 61, inciso IX, da Lei Orgânica do Município de Sorocaba, e a vista do resultado final do Concurso Público nº 03/2008, devidamente homologado em 26/06/2008, nomeia JOSIANE APARECIDA JACINTHO, para exercer na Secretaria da Educação, em caráter efetivo, o cargo de AUXILIAR DE EDUCAÇÃO, criado pela Lei nº 6.478 de 30 de outubro de 2001. Palácio dos Tropeiros, em 24 de março de 2010.

VITOR LIPPI
Prefeito Municipal

PORTARIA Nº 11.140/DGP

VITOR LIPPI, Prefeito do Município de Sorocaba, no uso das atribuições constantes do artigo 61, inciso IX, da Lei Orgânica do Município de Sorocaba, e a vista do resultado final do Concurso Público nº 05/2007, devidamente homologado em 28/11/2007, nomeia REIKO ISHIGAKI, para exercer na Secretaria da Educação, em caráter efetivo, o cargo de PROFESSOR DE EDUCAÇÃO BÁSICA I, criado pela Lei nº 8.119, de 29 de março de 2007. Palácio dos Tropeiros, em 24 de março de 2010.

VITOR LIPPI
Prefeito Municipal

PORTARIA Nº 11.141/DGP

VITOR LIPPI, Prefeito do Município de Sorocaba, no uso das atribuições constantes do artigo 61, inciso IX, da Lei Orgânica do Município de Sorocaba, e a vista do resultado final do Concurso Público nº 05/2007, devidamente homologado em 28/11/2007, nomeia GLAUCIA MARIA DE ALMEIDA, para exercer na Secretaria da Educação, em caráter efetivo, o cargo de PROFESSOR DE EDUCAÇÃO BÁSICA I, criado pela Lei nº 8.119, de 29 de março de 2007. Palácio dos Tropeiros, em 24 de março de 2010.

VITOR LIPPI
Prefeito Municipal

PORTARIA Nº 11.142/DGP

VITOR LIPPI, Prefeito do Município de Sorocaba, no uso das atribuições constantes do artigo 61, inciso IX, da Lei Orgânica do Município de Sorocaba, e a vista do resultado final do Concurso Público nº 05/2007, devidamente homologado em 28/11/2007, nomeia CAMILA CECÍLIA MONTEIRO, para exercer na Secretaria da Educação, em caráter efetivo, o cargo de PROFESSOR DE EDUCAÇÃO BÁSICA I, criado pela Lei nº 8.119, de 29 de março de 2007. Palácio dos Tropeiros, em 24 de março de 2010.

VITOR LIPPI
Prefeito Municipal

PORTARIA Nº 11.143/DGP

VITOR LIPPI, Prefeito do Município de Sorocaba, no uso das atribuições constantes do artigo 61, inciso IX, da Lei Orgânica do Município de Sorocaba, e a vista do resultado final do Concurso Público nº 05/2007, devidamente homologado em 28/11/2007, nomeia MARINA DE MORAES CANNAVAN, para exercer na Secretaria da Educação, em caráter efetivo, o cargo de PROFESSOR DE EDUCAÇÃO BÁSICA I, criado pela Lei nº 8.119, de 29 de março de 2007. Palácio dos Tropeiros, em 24 de março de 2010.

VITOR LIPPI
Prefeito Municipal

PORTARIA Nº 11.144/DGP

VITOR LIPPI, Prefeito do Município de Sorocaba, no uso das atribuições constantes do artigo 61, inciso IX, da Lei Orgânica do Município de Sorocaba, e a vista do resultado final do Concurso Público nº 05/2007, devidamente homologado em 28/11/2007, nomeia ÉDER RODRIGUES PROENÇA, para exercer na Secretaria da Educação, em caráter efetivo, o cargo de DIRETOR DE ESCOLA, criado pela Lei nº 8.119, de 29 de março de 2007. Palácio dos Tropeiros, em 24 de março de 2010.

VITOR LIPPI
Prefeito Municipal

PORTARIA Nº 11.145/DGP

SILVANA MARIA SINISCALCO DUARTE CHINELATTO, Secretária de Recursos Humanos no uso das atribuições legais e de acordo com o artigo 16 da Lei nº. 3.800/91, com nova redação pela Lei nº. 8.290/07, e decreto nº. 16.089/08, resolve prorrogar por 05 dias, a posse de GILBERTO GREGÓRIO NUNES, nomeado pela portaria nº. 11.127/DGP, de 15 de março de 2010, para o cargo de INSPETOR DE ALUNOS. Palácio dos Tropeiros, em 24 de março de 2010.

SILVANA MARIA SINISCALCO DUARTE CHINELATTO
Secretária de Recursos Humanos

PORTARIA Nº 11.146/DGP

VITOR LIPPI, Prefeito do Município de Sorocaba, no uso das atribuições constantes do artigo 61, inciso IX, da Lei Orgânica do Município de Sorocaba, e a vista do resultado final do Concurso Público nº 03/2008, devidamente homologado em 26/06/2008, nomeia MARINA FRATI SERRANO, para exercer na Secretaria da Educação, em caráter efetivo, o cargo de AUXILIAR DE EDUCAÇÃO, criado pela Lei nº 6.478 de 30 de outubro de 2001. Palácio dos Tropeiros, em 25 de março de 2010.

VITOR LIPPI
Prefeito Municipal

PORTARIA Nº 11.147/DGP

VITOR LIPPI, Prefeito do Município de Sorocaba, no uso das atribuições constantes do artigo 61, inciso

IX, da Lei Orgânica do Município de Sorocaba, e a vista do resultado final do Concurso Público nº 03/2008, devidamente homologado em 26/06/2008, nomeia MARIANA FURTADO MARTINS, para exercer na Secretaria da Educação, em caráter efetivo, o cargo de AUXILIAR DE EDUCAÇÃO, criado pela Lei nº 6.478 de 30 de outubro de 2001. Palácio dos Tropeiros, em 25 de março de 2010.

VITOR LIPPI
Prefeito Municipal

PORTARIA Nº 11.148/DGP

VITOR LIPPI, Prefeito do Município de Sorocaba, no uso das atribuições constantes do artigo 61, inciso IX, da Lei Orgânica do Município de Sorocaba, e a vista do resultado final do Concurso Público nº 03/2008, devidamente homologado em 26/06/2008, nomeia FLAVIANE REZENDE VIEIRA, para exercer na Secretaria da Educação, em caráter efetivo, o cargo de AUXILIAR DE EDUCAÇÃO, criado pela Lei nº 6.478 de 30 de outubro de 2001. Palácio dos Tropeiros, em 25 de março de 2010.

VITOR LIPPI
Prefeito Municipal

PORTARIA Nº 11.149/DGP

VITOR LIPPI, Prefeito do Município de Sorocaba, no uso das atribuições constantes do artigo 61, inciso IX, da Lei Orgânica do Município de Sorocaba, e a vista do resultado final do Concurso Público nº 03/2008, devidamente homologado em 26/06/2008, nomeia PATRÍCIA DE ALMEIDA, para exercer na Secretaria da Educação, em caráter efetivo, o cargo de AUXILIAR DE EDUCAÇÃO, criado pela Lei nº 6.478 de 30 de outubro de 2001. Palácio dos Tropeiros, em 25 de março de 2010.

VITOR LIPPI
Prefeito Municipal

PORTARIA Nº 11.150/DGP

VITOR LIPPI, Prefeito do Município de Sorocaba, no uso das atribuições constantes do artigo 61, inciso IX, da Lei Orgânica do Município de Sorocaba, e a vista do resultado final do Concurso Público nº 03/2008, devidamente homologado em 26/06/2008, nomeia JAIME RIBEIRO, para exercer na Secretaria da Educação, em caráter efetivo, o cargo de AUXILIAR DE EDUCAÇÃO, criado pela Lei nº 6.478 de 30 de outubro de 2001, com vaga criada pela Lei nº 8.348 de 27 de dezembro de 2007. Palácio dos Tropeiros, em 25 de março de 2010.

VITOR LIPPI
Prefeito Municipal

PORTARIA Nº 11.151/DGP

VITOR LIPPI, Prefeito do Município de Sorocaba, no uso das atribuições constantes do artigo 61, inciso

IX, da Lei Orgânica do Município de Sorocaba, e a vista do resultado final do Concurso Público nº 03/2008, devidamente homologado em 26/06/2008, nomeia ELIANE APARECIDA BATISTA, para exercer na Secretaria da Educação, em caráter efetivo, o cargo de AUXILIAR DE EDUCAÇÃO, criado pela Lei nº 6.478 de 30 de outubro de 2001, com vaga criada pela Lei nº 8.348 de 27 de dezembro de 2007. Palácio dos Tropeiros, em 25 de março de 2010.

VITOR LIPPI
Prefeito Municipal

PORTARIA Nº 11.152/DGP

VITOR LIPPI, Prefeito do Município de Sorocaba, no uso das atribuições constantes do artigo 61, inciso IX, da Lei Orgânica do Município de Sorocaba, e a vista do resultado final do Concurso Público nº 03/2008, devidamente homologado em 26/06/2008, nomeia RUBENS DA SILVA BARROS JÚNIOR, para exercer na Secretaria da Educação, em caráter efetivo, o cargo de AUXILIAR DE EDUCAÇÃO, criado pela Lei nº 6.478 de 30 de outubro de 2001. Palácio dos Tropeiros, em 25 de março de 2010.

VITOR LIPPI
Prefeito Municipal

PORTARIA Nº 11.153/DGP

VITOR LIPPI, Prefeito do Município de Sorocaba, no uso das atribuições constantes do artigo 61, inciso IX, da Lei Orgânica do Município de Sorocaba, e a vista do resultado final do Concurso Público nº 03/2008, devidamente homologado em 26/06/2008, nomeia CATARINA MARIA DE JESUS, para exercer na Secretaria da Educação, em caráter efetivo, o cargo de INSPETOR DE ALUNOS, criado pela Lei nº 3.802 de 04 de dezembro de 1991, com vaga criada pela Lei nº 8.348 de 27 de dezembro de 2007. Palácio dos Tropeiros, em 25 de março de 2010.

VITOR LIPPI
Prefeito Municipal

PORTARIA Nº 11.154/DGP

VITOR LIPPI, Prefeito do Município de Sorocaba, no uso das atribuições constantes do artigo 61, inciso IX, da Lei Orgânica do Município de Sorocaba, e a vista do resultado final do Concurso Público nº 03/2008, devidamente homologado em 26/06/2008, nomeia SANDRA MARTELLINI, para exercer na Secretaria de Recursos Humanos, em caráter efetivo, o cargo de TÉCNICO DE CONTROLE ADMINISTRATIVO, criado pela Lei nº 8.348 de 27 de dezembro de 2007. Palácio dos Tropeiros, em 25 de março de 2010.

VITOR LIPPI
Prefeito Municipal

Concurso Publico - Edital 04/2010 Errata

No anexo II - Conhecimentos Específicos para o Cargo Cirurgião Dentista, leia-se como segue: PREVENÇÃO: Epidemiologia e Saúde Bucal, Diagnóstico de Cárie Dentária, Fluorose Dentária, Educação em Saúde, Diagnóstico e Prevenção das Doenças Periodontais, Saúde Bucal da Gestante e Criança, Métodos de Uso Coletivo de Flúor. ANESTESIA: Medicamentos: Neurofisiologia, farmacologia dos anestésicos locais, farmacologia dos vasoconstritores e ações clínicas dos agentes específicos; Técnicas de Anestesia Regional em Odontologia: considerações anatômicas, técnicas de anestesia maxilar e mandibular, técnicas de injeções suplementares e considerações sobre anestésicos locais; tendências no controle da dor. FARMACOLOGIA: Vias e Métodos de Administração e formas Farmacêuticas; Interações Medicamentosas; Reações Adversas a Medicamentos; Princípios Gerais do Correto Tratamento da Inflamação; Antiinflamatórios Não-esteróides; Antiinflamatórios Esteróides, Princípios Gerais do Correto Tratamento da Infecção; Profilaxia Antimicrobiana em odontologia; Uso de Fármacos durante Gestação e Lactação; Fármacos Usados em Emergência médicas durante o atendimento odontológico; Manejo Odontológico do Paciente com infecção por HIV e AIDS. DENTÍSTICA RESTAURADORA: Quando Restaurar e Quando Deter a Doença Cárie, Adesão aos Tecidos Dentinários, Restaurações Diretas com Resinas Compostas em Dentes Anteriores, Lesões não Cariotas, Cariologia Clínica e a Dentística Operatória

no século XXI, Remoção do Tecido cariado e o Complexo Dentino- Pulpar. ODONTOGERIATRIA: Distúrbios bucais na terceira idade; Plano de tratamento integrado em Odontogeriatría. PATOLOGIA: Patologia das Glândulas Salivares, Infecções fúngicas e protozoárias, Infecções Virais, Lesões Pigmentadas e Lesões Brancas, Lesões Vesico Bolhosas, Câncer Bucal. RADIOLOGIA: Interpretação Radiográfica; Patologia Radiográfica. CIRURGIA: Princípios de Cirurgia, Princípios da Exodontia Simples e Complicada, Controle Pós-Operatório do Paciente, Prevenção e Tratamento das Complicações cirúrgicas, Princípios do Tratamento e prevenção de Infecções odontogênicas, Traumatismo dento alveolar de tecidos moles, Abordagem do Paciente submetido a Radioterapia e Quimioterapia. ENDODONTIA: Diagnóstico e Controle da emergência das Dores Dentárias Orofaciais, Morfologia Dentária e Preparo do Acesso Cavitário, Estruturas e Funções do Complexo Polpa Dentina, Reações pupares à Cárie e Procedimentos odontológicos, Patobiologia da Periodontite Apical Primária, Microbiologia Endodôntica e tratamento das infecções, acidentes e complicações na abertura Coronária. PERIODONTIA: Epidemiologia das Doenças Periodontais; Placa e Cálculo Dentais; Microbiologia da Doença Periodontal; Fatores Modificadores: Diabetes, Puberdade, Gravidez e Menopausa e Tabagismo; Doença Gengival Induzida pela Placa; Periodontite Crônica; Periodontite Agressiva; Doença Periodontal Necrosante; O Abscesso Periodontal; Periodontite como Fator de Risco para Doença Sistêmica; Controle Mecânico da Placa Supragengival; Mau Hálito; Gengivite; ODONTOPEDIATRIA: Crescimento e Desenvolvimento, Aspectos Psicológicos na Clínica Odontopediátrica, Tratamento das Lesões Cariadas em Decíduos, Terapia Endodôntica em Decíduos, Traumatismo em dentes Anteriores, Desenvolvimento da Oclusão, Hábitos Bucais Indesejáveis.

Bibliografia:
 BARATIERY L. N, et al Odontologia Restauradora Fundamentos e Possibilidades. Livraria. Ed. Santos, Edição 1, 2007.
 FEJERCKOV, O. e KIDD, E. CÁRIE DENTÁRIA - A doença e seu tratamento clínico. SP. Editora Santos, 1ª edição / 2005.
 PETERSON, Ellis E TUCKER, Hupp. Cirurgia Oral e Maxilo Facial Contemporânea. Editora Elsevier, 4ª Edição, 2005.
 TOLEDO, O.A. Odontopediatria Fundamentos para a prática clínica. Editora Premier, 3ª edição, 2005.
 LINDHE, J. Tratado de Periodontia Clínica e Implantodontia Oral, 3ª Ed Guanabara Koogan, 1999.
 NEVILLE, Brad W e col. Patologia Oral e Maxilo Facial - 2ª Ed. Guanabara Koogan.
 CASTRO, A L. Estomatologia. Editora - Santos, 2ª Edição.
 Odontogeriatría: noções de interesse clínico. 1. ed. [S.l.]: Artes Médicas, 2002. Rui Fonseca Brunetti e cols
 COHEN, Stephen e HARGREAVES, Kenneth: Caminhos da polpa. 9ª Ed Rio de Janeiro: Elsevier, 2007.
 BRAMANTE, C.M.; BERBERT, A.; BERNARDINELLI, N.; MORAES, I.G.; GARCIA, R.B. Acidentes e Complicações no Tratamento Endodôntico-Soluções Clínicas. 2ª Ed São Paulo: Santos, 2004
 FREITAS, A.; ROSA, J.E.; FARIA, S.I. Radiologia Odontológica. 6ª ed, São Paulo: Artes Médicas, 2004.
 MALAMED, Stanley F. Manual de Anestesia Local. 5 ed. Rio de Janeiro: Elsevier, 2005.
 WANNMACHER, L; FERREIRA, M.B.C. Farmacologia Clínica para Dentistas. 3 ed. Rio de Janeiro: Guanabara Koogan, 2007.
 TRATADO DE SAÚDE COLETIVA EM ODONTOLOGIA - Antônio Carlos Pereira e cols - edição 1ª 2009.

ANEXO II - CONTEÚDO PROGRAMÁTICO

Política de Saúde (Para todos os cargos da área da saúde - nível superior e médio)

Constituição da República Federativa do Brasil: Título III - Da Organização do Estado. Capítulo II - Da União. Art. 23. CAPÍTULO IV - dos Municípios. Artigo 30. TÍTULO VIII: Da Ordem Social. Capítulo II - da Seguridade Social. Seção I: Da Saúde. Art. 196, 197, 198, 199, 200. Lei Orgânica do Município: Artigos 129 ao 138 site www.sorocaba.sp.gov.br. Lei Federal 8080 - www.saude.gov.br. Princípios do SUS. Lei Federal 8142 - www.saude.gov.br. NOB 96 - www.saude.gov.br. Pacto pela Saúde (PORTARIA Nº 399/GM DE 22 DE FEVEREIRO DE 2006 e seus anexos: http://bvsm.s.saude.gov.br/bvs/publicacoes/prtGM399_20060222.pdf); Portaria do Ministério da Saúde nº 648 de 28/03/2006 (http://dtr2004.saude.gov.br/dab/docs/legislacao/portaria_648_28_03_2006.pdf); Conhecimentos sobre o Sistema Único de Saúde tendo como referência o livro 1 do CONASS (Sistema Único de Saúde <http://www.conass.org.br/publicacao/index.html>); Biossegurança - NR 32 (1ª Norma Regulamentadora para serviços de saúde) Disponível em: http://www.mte.gov.br/legislacao/normas_regulamentadoras/nr_32.pdf. Humaniza SUS (site) - www.saude.gov.br/humanizasus. Documento base para gestores e trabalhadores do SUS; Acolhimento nas práticas de produção de saúde. Disponível em: http://bvsm.s.saude.gov.br/bvs/publicacoes/acolhimento_praticas_producao_saude.pdf. Brasil. http://bvsm.s.saude.gov.br/bvs/publicacoes/humanizasus_gestores_trabalhadores_sus_4ed. Doenças de Notificação Compulsória (www.cve.saude.sp.gov.br). Plano Municipal de Saúde disponível em: <http://www.sorocaba.sp.gov.br/PortalGOV/do/download?op=initDownload&nomeArquivo=Plano Municipal de Saúde 2006-2009 - PRONTO.pdf>

Sorocaba, 25 de março de 2010.

Comissão Permanente de Concursos e Processos Seletivos Públicos
 Maria do Carmo Paes - Presidente

Concurso Público - Edital 03/2010 Errata

Professor de Educação Básica I

No ANEXO II - CONTEÚDOS PROGRAMÁTICOS

Leia-se como segue e não como constou:

SUGESTÕES BIBLIOGRÁFICAS

BECHARA, Evanildo. Moderna Gramática Portuguesa - 37ª Ed. ver. e ampl. Rio de Janeiro: Lucena, 1999.

CEREJA, Willian R. MAGALHÃES, Thereza C. Gramática Reflexiva: texto, semântica e interação. São Paulo: Atual, 1999.

KOCH, Ingedore G. Villaça. TRAVAGLIA, Luiz C. A Coerência Textual, 4ª ed. São Paulo: Contexto,

1992.

KOCH, Ingedore G. Villaça. A Coesão Textual, 4ª ed. São Paulo: Contexto, 1991.

Sorocaba, 25 de março de 2010

Comissão Permanente de Concursos e Processo Seletivos Públicos
 Maria do Carmo Paes

PROCESSO SELETIVO PARA ESTÁGIO DA PREFEITURA DE SOROCABA

EDITAL DE ABERTURA DE INSCRIÇÕES - nº 05/2010

A Prefeitura de Sorocaba, faz saber que realizará, Processo Seletivo para provimento de vagas para estágio na área de Engenharia Civil, através de Convênio com o Centro de Integração Empresa Escola (CIEE). O Processo Seletivo será regido pelas presentes Instruções Especiais que, para todos os efeitos, constituem parte integrante deste Edital.

INSTRUÇÕES ESPECIAIS

1. DO ESTÁGIO

1.1. O PROCESSO SELETIVO destina-se ao provimento de vagas de estágio na área de Engenharia Civil.

ESTÁGIO	REQUISITO BÁSICO	JORNADA SEMANAL
Engenharia Civil	Estar cursando o 3º ou 4º ano	30h

2. DAS INSCRIÇÕES

2.1. São condições para inscrição:

2.1.1 Possuir o requisito básico para o cumprimento do estágio para o qual está concorrendo;
 2.1.2. Conhecer e estar de acordo com as exigências contidas neste Edital.

2.2. Para participar do Processo Seletivo o interessado deverá, no período das inscrições:

2.2.1 Comparecer no CIEE - Rua Silvio Romero, nº 275 - Vergueiro, munido do original da Cédula Oficial de Identidade. Esse documento deverá, também, ser apresentado para a prestação de provas.

2.2.2. Preencher a ficha de inscrição, fornecida no próprio local. É de fundamental importância que o candidato assinie e preencha, de forma correta, na ficha de inscrição, o número de seu Registro Geral (R.G.), assim como o endereço completo e correto.

2.2.3. O candidato deverá formalizar sua inscrição, pessoalmente.

2.3. As inscrições serão recebidas nos dias 29, 30 e 31 de março e nos dias 05 e 06 de abril de 2010, no horário das 9h às 16h, em Sorocaba, no CIEE - Rua Silvio Romero, nº 275 - Vergueiro.

3. DA PROVA

3.1. A prova constará de questões objetivas de caráter eliminatório e classificatório, com 20 questões de múltipla escolha.

3.2. A prova terá duração de 1 (uma) hora e 30 (trinta) minutos.

3.3. O programa para a prova constará no anexo I.

4. DA PRESTAÇÃO DA PROVA

4.1. A prova será realizada na cidade de Sorocaba.

4.1.1. O candidato deverá acompanhar a confirmação da data e as informações sobre horário e locais para realização da prova que serão divulgadas, oportunamente, através de Edital de Convocação publicado na Imprensa Oficial, preferencialmente ou na imprensa local.

4.2. Ao candidato só será permitida a realização da prova na data, no local e horário constantes neste Edital.

4.2.1. Somente será admitido à sala de prova o candidato que estiver munido de documento de identidade original.

4.2.2. Os documentos deverão estar em perfeitas condições, de forma a permitir a identificação do candidato com clareza.

4.2.2.1. Não será admitido na sala de prova o candidato que se apresentar após o horário determinado.

4.2.2.2. Não haverá segunda chamada, seja qual for o motivo alegado para justificar o atraso ou a ausência do candidato.

4.2.3. O candidato deverá comparecer no local designado, para realização da prova objetiva, munido de caneta esferográfica de tinta azul ou preta, lápis preto nº 02, borracha macia, calculadora e comprovante de inscrição, bem como, do documento de identidade original.

4.2.3.1 No ato da realização da prova será fornecido o Caderno de Questões, no qual o candidato deverá colocar o seu número de inscrição, nome e assinalar as respostas. O candidato não poderá ausentar-se da sala de prova levando este material sem autorização e acompanhamento do fiscal.

4.2.4. Será excluído do Processo Seletivo o candidato que, além das demais hipóteses previstas neste Edital;

a) apresentar-se após o horário estabelecido para a realização da prova;

b) apresentar-se para a prova em outro local que não seja o previsto no Edital;

c) não comparecer à prova, seja qual for o motivo alegado;

d) não apresentar o documento de identidade, para a realização da prova;

e) ausentar-se da sala de prova sem o acompanhamento do fiscal;

f) for surpreendido em comunicação com outras pessoas ou utilizando-se de livros, notas ou impressos não permitidos;

g) estiver portando ou fazendo uso de qualquer tipo de equipamento eletrônico de comunicação (pagers, celulares, etc);

h) lançar mão de meios ilícitos para execução da prova;

i) não devolver integralmente o material solicitado;

j) perturbar, de qualquer modo, a ordem dos trabalhos.

4.3. Do julgamento da Prova Objetiva

4.3.1. A prova objetiva, será avaliada na escala de 0 (zero) a 10 (dez) pontos.

4.3.2. Na avaliação da prova será utilizado o escore bruto.

4.3.2.1. O escore bruto corresponde ao número de acertos que o candidato obtém na prova.

4.3.3. Será considerado aprovado no Processo Seletivo o candidato que obtiver nota igual ou superior a 10 (dez) pontos na prova.

5. DA CLASSIFICAÇÃO

5.1. A nota final do candidato aprovado no Processo Seletivo será igual ao total de pontos obtidos na prova.

5.2. Os candidatos aprovados serão classificados por ordem decrescente do valor da nota final, em uma lista geral.

5.3. Em caso de igualdade na Classificação Definitiva terá preferência, sucessivamente, o candidato que tiver maior idade e maior número de filhos menores de 18 (dezoito) anos.

6. DA HOMOLOGAÇÃO

6.1. Caberá ao Secretário de Recursos Humanos da Prefeitura de Sorocaba a homologação deste PROCESSO SELETIVO.

7. DAS VAGAS

7.1. Os candidatos aprovados e classificados serão convocados pela imprensa oficial do município ou imprensa local, para procederem à escolha do horário de estágio, que será realizado entre 8h e 17h sempre respeitando a jornada semanal, seguindo-se rigorosamente a ordem de classificação final.

8. DO COMPROMISSO DO ESTÁGIO

8.1. Serão firmados termos de compromisso de acordo com o estabelecido na Lei nº 11.788 de 25/09/2008, e obedecendo-se a ordem de classificação final dos candidatos habilitados, de acordo com as necessidades da Prefeitura de Sorocaba, através do Convênio com o CIEE.

8.2. Nessa ocasião, serão exigidos dos candidatos apresentação de:

a) cadastramento no CIEE com o R.G. e CPF, juntamente com a declaração da Unidade de Ensino, constando a matrícula, curso, horário de aula e semestre do estagiário para comprovação do requisito.

9. DAS DISPOSIÇÕES FINAIS

9.1. A inscrição do candidato implicará o conhecimento das presentes instruções e a aceitação tácita das condições do processo seletivo, tais como se acham estabelecidas neste Edital, das quais não poderá alegar desconhecimento.

9.2. A inexistência das afirmativas e/ou irregularidades nos documentos, mesmo que verificadas a qualquer tempo, em especial por ocasião do compromisso do estágio, acarretarão a nulidade da inscrição, com todas as suas decorrências, sem prejuízo das demais medidas de ordem administrativa, civil ou criminal.

9.3. O prazo de validade do processo seletivo será de 06 (seis) meses, contados a partir da data de homologação de seus resultados, prorrogável a critério da Administração.

9.4. A aprovação e a classificação definitiva geram, para o candidato, apenas a expectativa de direito ao estágio. A Prefeitura de Sorocaba reserva-se o direito de proceder à convocação dos candidatos aprovados em número que atenda a disponibilidade de vagas para estágio, durante o período de validade do processo seletivo.

9.5. O não atendimento, pelo candidato, das condições estabelecidas neste Edital, implicará na sua eliminação do processo seletivo, a qualquer tempo.

9.6. É de inteira responsabilidade do candidato acompanhar os Editais, Comunicados e demais publicações referentes a este processo seletivo através da Imprensa Oficial do Município e/ou local.

9.7. Os casos omissos serão resolvidos pela Secretaria de Recursos Humanos.

Sorocaba, 25 de março de 2010.

SECRETARIA DE RECURSOS HUMANOS

ANEXO I

Programa

- MATEMÁTICA (trigonometria, geometria);

- AUTOCAD;

- EXCEL;

- WORD;

- RESISTÊNCIA DOS MATERIAIS;

- MATERIAIS DE CONSTRUÇÃO CIVIL;

- LEVANTAMENTO DE QUANTIDADES.

PROCESSO SELETIVO PARA ESTÁGIO NA ÁREA DE SAÚDE DA PREFEITURA DE SOROCABA

EDITAL DE ABERTURA DE INSCRIÇÕES - nº 06/2010

A Prefeitura de Sorocaba, faz saber que realizará, Processo Seletivo para provimento de vagas para estágio na área de PATOLOGIA CLÍNICA, através de Convênio com o Centro de Integração Empresa Escola (CIEE). O Processo Seletivo será regido pelas presentes Instruções Especiais que, para todos os efeitos, constituem parte integrante deste Edital.

INSTRUÇÕES ESPECIAIS

1. DO ESTÁGIO

1.1. O PROCESSO SELETIVO destina-se ao provimento das seguintes vagas de estágio na área de Patologia Clínica, para estagiar no Laboratório Municipal Djair Íscaro:

ESTÁGIO	REQUISITO BÁSICO	JORNADA SEMANAL
Patologia Clínica – N. Médio	Estudante do curso Técnico em Patologia Clínica, a partir do 1º módulo	30 hs
Patologia Clínica – N. Superior	Estudante do curso de Biomedicina, cursando do 3º ao 6º semestre	

2. DAS INSCRIÇÕES

2.1. São condições para inscrição:

2.1.1 Possuir o requisito básico para o cumprimento do estágio para o qual está concorrendo;

2.1.2. Conhecer e estar de acordo com as exigências contidas neste Edital.

2.2. Para participar do Processo Seletivo o interessado deverá, no período das inscrições:

2.2.1 Comparecer no CIEE - Rua Silvio Romero, nº 275 - Vergueiro, munido do original da Cédula Oficial de Identidade. Esse documento deverá, também, ser apresentado para a prestação de provas.

2.2.2. Preencher a ficha de inscrição, fornecida no próprio local. É de fundamental importância que o candidato assine e preencha, de forma correta, na ficha de inscrição, o número de seu Registro Geral (R.G.), assim como o endereço completo e correto.

2.2.3. O candidato deverá formalizar sua inscrição, pessoalmente.

2.3. As inscrições serão recebidas nos dias 29, 30 e 31 de março e nos dias 05 e 06 de abril de 2010, no horário das 9h às 16h, em Sorocaba, no CIEE - Rua Silvio Romero, nº 275 - Vergueiro.

3. DA PROVA

3.1. A prova constará de questões objetivas de caráter eliminatório e classificatório, com 20 questões de múltipla escolha.

3.2. A prova terá duração de 1 (uma) hora e 30 (trinta) minutos.

4. DA PRESTAÇÃO DA PROVA

4.1. A prova será realizada na cidade de Sorocaba, sendo que o dia hora e o local serão divulgados na Imprensa Oficial do Município e/ou local.

4.2. Ao candidato só será permitida a realização da prova na data, no local e horário constantes neste Edital.

4.2.1. Somente será admitido à sala de prova o candidato que estiver munido de documento de identidade original.

4.2.2. Os documentos deverão estar em perfeitas condições, de forma a permitir a identificação do candidato com clareza.

4.2.3. Não será admitido na sala de prova o candidato que se apresentar após o horário determinado.

4.2.4. Não haverá segunda chamada, seja qual for o motivo alegado para justificar o atraso ou a ausência do candidato.

4.2.5. O candidato deverá comparecer no local designado, para realização da prova objetiva, munido de caneta esferográfica de tinta azul ou preta, lápis preto nº 02, borracha macia e comprovante de inscrição, bem como, do documento de identidade original.

4.2.6 No ato da realização da prova será fornecido Caderno de Questões, e também, na qual o candidato deverá colocar o seu número de inscrição, nome e assinalar as respostas. O candidato não poderá ausentar-se da sala de prova levando qualquer um destes materiais e sem autorização e acompanhamento do fiscal.

4.2.7. Será excluído do Processo Seletivo o candidato que, além das demais hipóteses previstas neste Edital;

a) apresentar-se após o horário estabelecido para a realização da prova;

b) apresentar-se para a prova em outro local que não seja o previsto no Edital;

c) não comparecer à prova, seja qual for o motivo alegado;

d) não apresentar o documento de identidade, para a realização da prova;

e) ausentar-se da sala de prova sem o acompanhamento do fiscal;

f) for surpreendido em comunicação com outras pessoas ou utilizando-se de calculadoras, livros, notas ou impressos não permitidos;

g) estiver portando ou fazendo uso de qualquer tipo de equipamento eletrônico de comunicação (pagers, celulares, etc);

h) lançar mão de meios ilícitos para execução da prova;

i) não devolver integralmente o material solicitado;

j) perturbar, de qualquer modo, a ordem dos trabalhos.

4.3. Do julgamento da Prova Objetiva

4.3.1. A prova objetiva, será avaliada na escala de 0 (zero) a 20 (vinte) pontos.

4.3.2. Na avaliação da prova será utilizado o escore bruto.

4.3.2.1. O escore bruto corresponde ao número de acertos que o candidato obtém na prova.

4.3.3. Será considerado aprovado no Processo Seletivo o candidato que obtiver nota igual ou superior a 10 (dez) pontos na prova.

5. DA CLASSIFICAÇÃO

5.1. A nota final do candidato aprovado no Processo Seletivo será igual ao total de pontos obtidos na prova.

5.2. Os candidatos aprovados serão classificados por ordem decrescente do valor da nota final, em uma lista geral.

5.3. Em caso de igualdade na Classificação Definitiva terá preferência, sucessivamente, o candidato que tiver maior idade e maior número de filhos menores de 18 (dezoito) anos.

6. DA HOMOLOGAÇÃO

6.1. . Caberá à Secretária de Recursos Humanos da Prefeitura de Sorocaba a homologação deste PROCESSO SELETIVO.

7. DAS VAGAS

7.1. Os candidatos aprovados e classificados serão convocados pela Imprensa Oficial do Município ou imprensa local, para procederem à escolha do horário de estágio, que será realizado entre 7h e 21h sempre respeitando a jornada semanal, seguindo-se rigorosamente a ordem de classificação final.

8. DO COMPROMISSO DO ESTÁGIO

8.1. Serão firmados termos de compromisso de acordo com o estabelecido na Lei nº 11.788 de 25/09/2008, e obedecendo-se a ordem de classificação final dos candidatos habilitados, de acordo com as necessidades da Prefeitura de Sorocaba, através do Convênio com o CIEE.

8.2. Nessa ocasião, serão exigidos dos candidatos apresentação de:

8.3. cadastramento no CIEE com o R.G. e CPF, juntamente com a declaração da Unidade de Ensino, constando a matrícula, curso, horário de aula e semestre do estagiário para comprovação do requisito.

9. DAS DISPOSIÇÕES FINAIS

9.1. A inscrição do candidato implicará o conhecimento das presentes instruções e a aceitação tácita das condições do processo seletivo, tais como se acham estabelecidas neste Edital, das quais não poderá alegar desconhecimento.

9.2. A inexatidão das afirmativas e/ou irregularidades nos documentos, mesmo que verificadas a qualquer tempo, em especial por ocasião do compromisso do estágio, acarretarão a nulidade da inscrição, com todas as suas decorrências, sem prejuízo das demais medidas de ordem administrativa, civil ou criminal.

9.3. O prazo de validade do processo seletivo será de 06 (seis) meses, contados a partir da data de homologação de seus resultados, prorrogável a critério da Administração.

9.4. A aprovação e a classificação definitiva geram, para o candidato, apenas a expectativa de direito ao estágio. A Prefeitura de Sorocaba reserva-se o direito de proceder à convocação dos candidatos aprovados em número que atenda a disponibilidade de vagas para estágio, durante o período de validade do processo seletivo.

9.5. O não atendimento, pelo candidato, das condições estabelecidas neste Edital, implicará na sua eliminação do processo seletivo, a qualquer tempo.

9.6. É de inteira responsabilidade do candidato acompanhar os Editais, Comunicados e demais publicações referentes a este processo seletivo através da Imprensa Oficial do Município e/ou local.

9.7. Os casos omissos serão resolvidos pela Secretaria de Recursos Humanos.

SECRETARIA DE RECURSOS HUMANOS**CONTEÚDO PROGRAMÁTICO**

1- Vidraria utilizada em laboratório de análises clínicas

2- Conversões no sistema volumétrico: litro, mililitro, microlitro.

3- Fator de calibração

4- Curva de calibração

5- Diluições

6- O sangue:

6.1- Componentes: hemácias e leucócitos

6.2- Soro e plasma

7- Colorações utilizadas em hematologia

7.1- Leishman

7.2- Azul de crezil brilhante

8- Colorações utilizadas em microbiologia

8.1- Gram

8.2- Ziehl - Nielsen

9- Princípios da espectrofotometria: absorvância e transmitância

10- Métodos parasitológicos

10.1- Hoffmann

10.2- Faust

10.3- Baerman

11- O exame de urina:

11.1- Exame físico

11.2- Exame químico

Termo Declaratório

A portaria nº 11.133/DGP, de 19 de março de 2010, foi afixada no átrio da Prefeitura de Sorocaba/ Palácio dos Tropeiros, na data de 19/03/2010, nos termos do Art. 78 da Lei Orgânica do Município. Sorocaba, 19 de março de 2010.

SILVANA MARIA SINISCALCO DUARTE CHINELATTO
Secretária de Recursos Humanos

SEAD**Secretaria da Administração****DIVISÃO DE LICITAÇÃO E COMPRAS
SEÇÃO DE LICITAÇÃO E COMPRAS**

PROCESSO: CPL nº. 4085/2009

MODALIDADE: Convite nº. 217/2009

OBJETO: Contratação de empresa para prestar Serviços de Consultoria Técnica para Unidade de Execução de Programa (UEP).

CONTRATANTE: Prefeitura de Sorocaba
CONTRATADA: ICANP - Instituto de Campinas de Administração de Negócios e Projetos Ltda. EPP.

VALOR TOTAL: R\$ 78.000,00 (setenta e oito mil reais).

DOTAÇÃO:

030500.3.3.90.39.05.04.122.5015.2.708.

Maria SUELI ARAUJO
Seção de Licitação e Compras

HOMOLOGAÇÃO PREGÃO Nº 18/2010

A PREFEITURA MUNICIPAL DE SOROCABA, nos termos do artigo 8º, inciso VI do Decreto nº 5.450 de 31 de Maio de 2005, por sua Autoridade Competente, declara Homologado este Pregão Eletrônico nº 18/2010 - CPL nº 133/2010,

destinado a Aquisição de brinquedos de playground e lixeiras para Centros de Educação Infantil. Sorocaba, 23 de março de 2010. Regina Célia Canhada - Pregoeira.

HOMOLOGAÇÃO PREGÃO Nº 29/2010

A PREFEITURA MUNICIPAL DE SOROCABA, nos termos do artigo 8º, inciso VI do Decreto nº 5.450 de 31 de Maio de 2005, por sua Autoridade Competente, declara Homologado este Pregão Eletrônico nº 29/2010 - CPL nº 341/2010, destinado a Aquisição de Equipamentos de Arborização para SEMA. Sorocaba, 23 de março de 2010. Regina Célia Canhada - Pregoeira.

HOMOLOGAÇÃO PREGÃO Nº 24/2010

A PREFEITURA MUNICIPAL DE SOROCABA, nos termos do artigo 8º, inciso VI do Decreto nº 5.450 de 31 de Maio de 2005, por sua Autoridade Competente, declara Homologado este Pregão Eletrônico nº 24/2010 - CPL nº 259/2010, destinado ao Fornecimento de material de construção para a Secretaria de Esporte e Lazer. Sorocaba, 24 de Março de 2010. Victor Wilson P. Bastos - Pregoeiro.

HOMOLOGAÇÃO PREGÃO Nº 229/2009

A PREFEITURA MUNICIPAL DE SOROCABA, nos termos do artigo 8º, inciso VI do Decreto nº 5.450 de 31 de Maio de 2005, por sua Autoridade Competente, declara Homologado este Pregão Eletrônico nº 229/2009 - CPL nº 4369/2009, destinado ao FORNECIMENTO DE MEDICAMENTOS PARA CLÍNICA DST/AIDS. Sorocaba, 22 de Março de 2010. Renato Toiti Matuguma - Pregoeiro.

HOMOLOGAÇÃO PREGÃO Nº 230/2009

A PREFEITURA MUNICIPAL DE SOROCABA, nos termos do artigo 8º, inciso VI do Decreto nº 5.450 de 31 de Maio de 2005, por sua Autoridade Competente, declara Homologado este Pregão Eletrônico nº 230/2009 - CPL nº 4391/2009, destinado ao FORNECIMENTO DE AÇUCAR CRISTAL PARA O PROGRAMA NUTIRIR. Sorocaba, 22 de Março de 2010. Renato Toiti Matuguma - Pregoeiro.

Homologação Pregão Eletrônico nº 09/2010.

O SERVIÇO AUTONOMO DE ÁGUA E ESGOTO DE SOROCABA, nos termos do artigo 8º, inciso VI do Decreto nº. 5.450 de 31 de maio de 2005, por sua Autoridade Competente, declara Homologado este Pregão Eletrônico nº 09/2010 - Processo Administrativo nº. 4.702/2009, destinado à aquisição de equipamento completo para hidrojateamento combinado, de alta pressão e sucção a alto vácuo, acoplável sobre chassi de caminhão.

Sorocaba, 25 de março de 2010.

Luzia Ferrari Rodrigues Correa - Pregoeira

Homologação Pregão Eletrônico nº 11/2010.

O SERVIÇO AUTONOMO DE ÁGUA E ESGOTO

SEDU**Secretaria da Educação****COMUNICADO SEDU/DAGE Nº 11 DE 25 DE MARÇO DE 2010**

A Secretaria da Educação comunica que será realizada a sessão de atribuição de turmas/classes/aulas a docentes, em caráter temporário, como função-atividade, sob o regime da C.L.T.

A chamada seguirá a ordem dos candidatos classificados no Processo Seletivo - Edital nº 06/2009, Processo Seletivo - Edital nº 08/2008 e Concurso Público - Edital nº 05/2007, nos termos da Resolução SEDU/GS nº 1/2009 e Resolução SEDU/GS 1/2010.

Dia: 30/03/2010

Local: Prefeitura de Sorocaba - Auditório - Andar Térreo

Horário: 14h

Professor de Educação Básica I:

- Educação Infantil: candidatos aprovados no Processo Seletivo - Edital nº 06/2009, a partir do classificado 236º

Professor de Educação Básica II

- Disciplinas:

Geografia, na seguinte conformidade: 1º Lugar classificados na Disciplina Geografia, candidatos aprovados no Processo Seletivo - Edital nº 08/2008, a partir do 1º classificado (volta da listagem); 2º Lugar melhor classificado presente no Processo Seletivo - Edital nº 08/2008, autorizados a lecionar nos termos da indicação CEE -SP nº 53/2005- a) os portadores de diploma de Licenciatura em Ciências Sociais, apenas para o ensino fundamental; b) os portadores de diploma de Licenciatura em Estudos Sociais com habilitação em História ou em Educação Moral e Cívica, apenas para o ensino fundamental; c) os portadores de diploma de Licenciatura em História, com no mínimo 160 horas de estudos de Geografia, apenas para o Ensino Fundamental;

Sociologia, na seguinte conformidade: 1º Lugar - classificados na Disciplina Sociologia, candidatos aprovados no Processo Seletivo - Edital nº 08/2008, a partir do 21º classificado; 2º Lugar - classificados na Disciplina Sociologia, candidatos aprovados no Processo Seletivo - Edital nº 08/2008, a partir do 1º classificado (Volta da Listagem); 3º Lugar - o melhor classificado presente aprovado no Processo Seletivo - Edital nº 08/2008, autorizados a lecionar nos termos da indicação CEE-SP nº 53/2005 - a) Portador de Diploma de Licenciatura em Filosofia, b) Portador de Diploma de Licenciatura em História, com 160 horas de Sociologia;

Inglês, na seguinte conformidade: 1º Lugar classificados na Disciplina Inglês, candidatos aprovados no

DE SOROCABA, nos termos do artigo 8º, inciso VI do Decreto nº. 5.450 de 31 de maio de 2005, por sua Autoridade Competente, declara Homologado este Pregão Eletrônico nº 11/2010 - Processo Administrativo nº. 176/2010, destinado à aquisição de eletrodutos, emendas e tampões. Sorocaba, 25 de março de 2010.

Maria de Fátima Moretto Campanha - Pregoeira

**DIVISÃO DE LICITAÇÕES E COMPRAS
SEÇÃO DE LICITAÇÕES E COMPRAS**

CPL 287/2010

ASSUNTO: Dispensa nº. 219/2010; OBJETO: Contratação Emergencial para Prestação de Serviços de Preparo e Distribuição de Refeição para Desalojados e Vítimas das Enchentes. Fundamento Legal: artigo 24 Inciso IV da Lei Federal nº. 8.666/93 e alterações posteriores e ratificada pelo Sr. Prefeito, nos termos do artigo 26 "caput" da mesma lei. CONTRATADA: "GERALDO J. COAN & CIA LTDA". Valor: R\$ 483.679,35 (Quatrocentos e Oitenta e Três Mil, Seiscentos e Setenta e Nove Reais, Trinta e Cinco Centavos); Verba: PMS.

A Prefeitura de Sorocaba, através de sua Autoridade Competente, torna público que referente ao Pregão Eletrônico nº 204/2009 - CPL nº 3815/2009, destinado à AQUISIÇÃO DE 720 CADEIRAS PARA A SEDU, decide este Pregoeiro REVOGAR a presente licitação, por razões de interesse público, devidamente comprovadas nos autos, sendo os fatos apontados pertinentes o suficiente para justificar tal conduta. Nos termos do Artigo 109 Inciso I "c" da Lei 8666/93 e alterações posteriores, fica aberto o prazo de 3 (três) dias úteis para eventuais recursos. Sorocaba, 25 de Março de 2010. Marli Fatima Pereira - Pregoeira.

Processo Seletivo - Edital nº 08/2008, a partir do 3º classificado; 2º Lugar: classificados na Disciplina Inglês, candidatos aprovados no Processo Seletivo - Edital nº 08/2008, a partir do 1º classificado (Volta da Listagem); 3º Lugar: melhor classificado presente no Processo Seletivo - Edital nº 08/2008, na Disciplina Português, atribuído nos termos da indicação CEE-SP nº 53/2005, os portadores de diploma de Licenciatura em Letras, com o mínimo de 160 horas de estudos em Inglês.

Química, na seguinte conformidade: 1º Lugar classificados na Disciplina Química, candidatos aprovados no Processo Seletivo - Edital nº 08/2008, a partir do 1º classificado; 2º Lugar: atribuição nos termos da indicação CEE-SP nº 53/2005 - classificados na Disciplina Ciências, aprovado no Concurso Público - Edital nº 05/2007, o melhor classificado presente a) portadores de diploma de Licenciatura em Ciências, com habilitação em Química; b) portadores de diploma de Licenciatura em Ciências Exatas, com habilitação em Física; 3º Lugar: autorizados a lecionar nos termos da indicação CEE-SP nº 53/2005: a) os portadores de diploma de Licenciatura em Física; b) os portadores de diploma de Licenciatura em Ciências Exatas, com habilitação em Física ou Matemática, o melhor candidato presente, aprovado no Concurso Público - Edital nº 05/2007.

Orientações:

- 1- No ato da atribuição de aulas nos termos da indicação CEE-SP nº 53/2005, os candidatos deverão apresentar original do diploma ou certidão de conclusão, acompanhada de histórico escolar;
- 2- Os professores que assumirem turmas/classes/aulas poderão entregar, no momento da atribuição, cópia do diploma ou certidão de conclusão, acompanhado do histórico escolar, para fins de comprovação de requisito básico. Nesse caso, o candidato deverá apresentar o documento original, para conferência;
- 3- Os candidatos deverão apresentar Carteira de Identidade (RG) no momento da atribuição;
- 4- A escolha por procuração será feita mediante entrega do respectivo instrumento de mandato com firma reconhecida acompanhado de cópias reprográficas do documento de identidade do procurador e do candidato que ficarão retidas;
- 5- Está disponibilizado no site: www.sorocaba.sp.gov.br, SEDU - Comunicado Função/Cargo a informação sobre o último número de classificação chamado em cada atribuição.

Sorocaba, 25 de Março de 2010.

Rosaria Clavijos Simão
Diretora da Área de Gestão Educacional

SEMES

Secretaria de Esportes e Lazer

JUSTIÇA DESPORTIVA DO MUNICÍPIO DE SOROCABA (Lei nº. 8.474, de 27 de maio de 2008)

COMISSÃO DISCIPLINAR (CD)

Edital de Convocação, Intimação de Suspensão Preventiva e Citação Nº. 001/2010

O Diretor Geral da Justiça Desportiva, no uso de suas atribuições, especialmente pelo disposto no art. 10 do Anexo I (Código de Justiça Desportiva do Município de Sorocaba - CJDMS) da Lei nº 8.474, de 27 de maio de 2008, decide pela aplicação de SUSPENSÃO PREVENTIVA e DESIGNA a data, hora, local e pauta da Sessão de Instrução e Julgamento da COMISSÃO DISCIPLINAR (CD), cuja composição será decidida até momentos antes do início da sessão, conforme segue:

Local: Sala de reuniões do Ginásio Municipal de Esportes "Dr. Gualberto Moreira", sito à Rua Rui Barbosa, s/nº - Além Ponte.

Data: Dia 31 de março de 2010.
Horário: 19h30min.

Processo nº 001/2010/CD - 19h30min.
Competição: Taça Cidade de Sorocaba/2010.
Jogo (B/15): EC PARANAZINHO X EC ALVORADA JARDIM REFÚGIO
Data: 21/03/10 - 09h40 (Luciano Pellegrini)
MARCONES JOSÉ ALVES DA SILVA
Atleta, EC PARANAZINHO
Denunciado no art. 61 c/c 57 § 1º e 2º
SUSPENSÃO PREVENTIVA DE 30 DIAS

Publique-se.

Sorocaba, 23 de março de 2010.

Luís Carlos da Silva II
Secretário Executivo da Justiça Desportiva

José Ricardo Rezende
Diretor Geral da Justiça Desportiva

JUSTIÇA DESPORTIVA DO MUNICÍPIO DE SOROCABA (Lei nº. 8.474, de 27 de maio de 2008)

JUIZADO ESPECIAL DE DISCIPLINA DESPORTIVA

Edital de Intimação de Julgamento nº. 005/2010

O auditor designado para a presidência do Juizado Especial de Disciplina Desportiva (JEDD), no uso de suas atribuições transitórias e em razão do disposto no art. 33 e seus parágrafos do Anexo I (Código de Justiça Desportiva do Município de Sorocaba - CJDMS) da Lei nº 8.474, de 27 de maio de 2008, no cumprimento de sua atividade, INTIMA as pessoas físicas abaixo relacionadas quanto o resultado do julgamento, em procedimento sumário, por infração disciplinar relatada pelo árbitro das respectivas partidas, que deram origem a DENÚNCIA em razão do art. 58 do CJDMS (assumir atitude que genericamente seja considerada como anti-desportiva e que não tenha previsão específica), conforme segue:

Processo nº 057/2010/JEDD
Competição: Taça Cidade de Sorocaba/2010.
Jogo (A/14): EC PAULISTANO X EC CANTO DO RIO
Data: 21/03/10 - 09h40 (Adeli Pires do Amaral)
JOSÉ GOMES DA SILVA FILHO
Reincidente - Processos nº 077/08 e 088/09
Atleta, EC CANTO DO RIO
Pena: Suspensão de 02 (duas) Partidas.

Processo nº 058/2010/JEDD
Competição: Taça Cidade de Sorocaba/2010.
Jogo (A/15): EC NOVA ESPERANÇA/NELSON SUPERMERCADO X EC CAJURU DO SUL
Data: 21/03/10 - 09h40 (Izaltino Walter)
BRUNO HENRIQUE RODRIGUES DA SILVA
Atleta, EC NOVA ESPERANÇA
Pena: Suspensão de 01 (uma) Partida

Processo nº 059/2010/JEDD
Competição: Taça Cidade de Sorocaba/2010.
Jogo (b/11): AA V HELENA/SUP TREVISO/ASS CONT REAL X AA APARECIDINHA
Data: 21/03/10 - 09h40 (CE Maria Eugênia)
LUCIANO APARECIDO MENDONÇA
Atleta, AA APARECIDINHA
Pena: Suspensão de 01 (uma) Partida

RENATO MENDES VIEIRA DA SILVA
Reincidente - Processo nº 080/09
Atleta, AA APARECIDINHA
Pena: Suspensão de 02 (duas) Partidas.

Processo nº 060/2010/JEDD
Competição: Taça Cidade de Sorocaba/2010.
Jogo (B/14): EC GUNHÊ/ASTÚRIAS X EC PALESTRA
Data: 12/03/10 - 09h40 (CE Brigadeiro Tobias)
FABRÍCIO RICARDO CORREIA

Atleta, EC PALESTRA
Pena: Suspensão de 01 (uma) Partida

As penas passam a produzir efeitos a partir da intimação dos réus, descontada a pena de suspensão automática, quando efetivamente cumprida.

Publique-se.

Sorocaba, 23 de março de 2010.

Adriano Pereira Estevez
Presidente do Juizado Especial de Disciplina Desportiva

Luís Carlos da Silva II
Secretário Executivo da Justiça Desportiva

José Ricardo Rezende
Diretor Geral da Justiça Desportiva

JUSTIÇA DESPORTIVA DO MUNICÍPIO DE SOROCABA (Lei nº. 8.474, de 27 de maio de 2008)

TRIBUNAL DE JUSTIÇA DESPORTIVA (TJD)

Edital Nº. 001/2010

O Diretor Geral da Justiça Desportiva, no uso de suas atribuições, especialmente pelo disposto no art. 10 do Anexo I (Código de Justiça Desportiva do Município de Sorocaba - CJDMS) da Lei nº 8.474, de 27 de maio de 2008, DESIGNA a data, hora, local e pauta da Sessão de Instrução e Julgamento do TRIBUNAL DE JUSTIÇA DESPORTIVA (TJD), cuja composição será decidida até momentos antes do início da sessão, conforme segue:

Local: Sala de reuniões do Ginásio Municipal de Esportes "Dr. Gualberto Moreira", sito à Rua Rui Barbosa, s/nº - Além Ponte.

Data: Dia 31 de março de 2010 (Quarta feira)
Horário: 19h00min.

Processo nº 001/2010/TJD - 19h00min.
Competição: Taça Cidade de Sorocaba/2010
Jogo (B/15): EC PARANAZINHO X EC ALVORADA JARDIM REFÚGIO
Data: 21/03/10 - 09h40 (Luciano Pellegrini)
Denunciado: EC ALVORADA JD REFÚGIO
Incurso no art. 68 do CJDMS

Publique-se.

Sorocaba, 23 de março de 2010.

Luís Carlos da Silva II
Secretário Executivo da Justiça Desportiva

José Ricardo Rezende
Diretor Geral da Justiça Desportiva

Campeonato Municipal de Futebol da 1ª Divisão "Taça Cidade de Sorocaba" – 2010

Circular nº 005/10

A Secretaria de Esporte e Lazer – SEMES informa a relação de atletas, que em razão do **3º cartão amarelo**, deverão cumprir **SUSPENSÃO AUTOMÁTICA** na rodada do dia **28/03 (domingo)** do referido campeonato.

CADASTRO	ATLETA	EQUIPE
2484	Cleberson do Carmo	EC Gunhê/Astúrias
3252	Wesley Pereira de Carvalho	EC Paulistano

ATENÇÃO: Este comunicado visa tornar público o controle de cartões dentro do Campeonato. Sua eventual **NÃO** publicação ou incorreção não isenta o atleta do cumprimento da suspensão automática, posto ser obrigação da sua agremiação fazer o respectivo controle.

Sorocaba, 24 de março de 2010.

Maria Cristina Fernandes Paes Peralini
Chefe da Seção de Desenvolvimento de Atividades Esportivas

Marcos Antonio Matheus
Chefe da Divisão de Eventos Esportivos

FUNSERV

ATO CONCESSÓRIO DE PENSÃO

PORTARIA FUNSERV - DPA Nº 008/2010

Marcos Antonio Figueiredo Bistão, Presidente da Fundação da Seguridade Social dos Servidores Públicos Municipais de Sorocaba, no uso de suas atribuições legais, concede pensão a ANGELA ROSA GASQUES RODRIGUES, dependente (s) de AFONSO LOPES GASQUES, funcionário (a) público aposentado, falecido (a) em 25/03/2006, de acordo com Mandado de Intimação, ordem nº 2568/2008, processo nº 602.01.2008.047236-0/000000-000.

Sorocaba, 23 de Março de 2010

MARCOS ANTONIO FIGUEIREDO BISTÃO
Presidente da FUNSERV

SECID**Secretaria da Cidadania**

Conselho Municipal de Assistência Social
Rua Santa Cruz - 116 - Centro - Sorocaba/SP
email: cmas-sorocaba@hotmail.com

Edital de Atualização de Inscrição

O Conselho Municipal de Assistência Social, no uso de suas atribuições legais, torna público às entidades inscritas neste Conselho as exigências elencadas na DELIBERAÇÃO 001/2006 - CMAS, para fins de atualização da inscrição, a documentação abaixo, que deverá ser apresentada até as 15:00 horas do dia 30 de abril de 2010, impreterivelmente.

1. Ofício solicitando a renovação, assinado pelo atual Presidente;
2. CNPJ atualizado;
3. Ata de eleição e posse da atual diretoria, devidamente registrada em cartório(se houve alteração em 2009/2010);
4. Estatuto atualizado, devidamente registrado em cartório(se houve alteração em 2009/2010);
5. Plano de trabalho para 2010 (conforme modelo fornecido pelo CMAS);

6. Relatório das atividades de 2009;
7. Cópia da declaração de funcionamento, da sede da organização, quando for o caso - CMAS e CMDCA;
8. Balanço 2009;
9. Inscrição no CMDCA (para as que atendem crianças e adolescentes);
10. Declaração de cumprimento do convênio com o SUS (para as que atuam na área da saúde);
11. Declaração de cumprimento do convênio com o ProUni (para as que atuam na área da educação). O não cumprimento dessa solicitação acarretará na suspensão da inscrição neste Conselho. Os documentos não precisam ser autenticados, porém, não serão recebidos os processos em que estiverem faltando documentos. O prazo para entrega não será prorrogado e a entidade que tiver a sua inscrição suspensa deverá entrar com novo processo de inscrição.

Sorocaba, 26 de março de 2010.

Matilde Ranuzzi
Presidente do CMAS

SES**Secretaria da Saúde****Área da Vigilância em Saúde**

Divisão da Vigilância Sanitária -Tel. 3234-2191
Av. Pereira da Silva, 1156 - Jd. Santa Rosália.

Através da presente, a Área da Vigilância em Saúde, Divisão da Vigilância Sanitária notifica:

1-Processo nº. 18.977/09

Valéria Cristina da Silva Penha Andrade
Atividade odontológica
R. João Ramalho, 33 - S. 03 - VI. Independência
Licença Inicial Estab. - Validade: 01/03/2011
Deferido nº CEVS 355220501-863-001432-1-9

2-Processo nº. 17.392/09

Marcelo Ciorlia Denipoti
Atividade odontológica
Av. Artur Bernardes, 904 - Jd. Maria do Carmo
Renovação Licença Estab. - Validade: 08/03/2011
Deferido nº CEVS 355220501-863-000387-1-7
Renovação Licença Raio X - Validade: 08/03/2011
Deferido nº CEVS 355220501-863-000388-1-4

3-Processo nº. 27.602/09

Clinicor Ltda.
Atividade médica ambulatorial com recursos para realização de exames complementares
Av. Pereira da Silva, 446 - Jd. Sta. Rosália
Renovação Licença Estab. - Validade: 25/02/11
Deferido nº CEVS 355220501-863-000312-1-6

4-Processo nº. 21.973/09

Tatiana Mello de Holanda
Atividades de fisioterapia
R. Amazonas, 116 - S. 06 - Sta. Terezinha
Renovação Licença Estab. - Validade: 22/02/2011
Deferido nº CEVS 355220501-865-000024-1-0

5-Processo nº. 28.902/09

Miguel Villa Nova Soiero Filho
Atividade médica ambulatorial restrita à consulta
Av. Washington Luiz, 403 - S. 05 e 08 - Jd. Emília
Renovação Licença Estab. - Validade: 10/03/2011
Deferido nº CEVS 355220501-863-000451-1-0

6-Processo nº. 26.862/09

Maura Aparecida Gentil Ferreira ME
Comércio varejista de artigos de ótica
R. Pe. Luiz, 39 - Lj. Ga-4, Centro
Renovação Licença Estab. - Validade: 08/03/2011
Deferido nº CEVS 355220501-477-000173-1-0

7-Processo nº. 30.549/09

Ótica Líder Sorocaba Ltda ME
Comércio varejista de artigos de ótica
R. da Penha, 803 - Centro
Renovação Licença Estab. - Validade: 10/03/2011
Deferido nº CEVS 355220501-477-000177-1-0

8-Processo nº. 23.740/09

Farma Norte Farmácia de Manipulação Ltda ME
Comércio varejista de produtos farmacêuticos, com manipulação de fórmulas.
Av. Itavuvu, 102 - VI. Gomes
Renovação Licença Estab. - Validade: 01/03/2011
Deferido nº CEVS 355220501-477-000104-1-3

9-Processo nº. 25.243/09

Speed Med Equipamentos Hospitalares Ltda.
Comércio atacadista de máquinas, aparelhos e equipamentos para uso odonto-médico-hospitalar; parte e peças.
R. Imperatriz Leopoldina, 761 - S. 01 - VI. Jardim

Renovação Licença Estab. - Validade: 15/03/2011
Deferido nº CEVS 355220501-466-000001-1-6

10-Processo nº. 21.810/09

Denise de Campos Paulossi
Atividades veterinárias
R. Prof. Izaura da Costa e Silva, 150 - Jd. S. Paulo
Renovação Licença Estab. - Validade: 10/03/2011
Deferido nº CEVS 355220501-750-000003-1-0

11-Processo nº. 2.068/10

Associação Fundo de Aux. Mútuo dos Militares do Est. SP.
Comércio varejista de produtos farmacêuticos, sem manipulação de fórmulas.
R. Pandiá Calógeras, 273/279 - Vergueiro
Assunção de Responsabilidade Técnica de Denilson Cavalcanti

Deferido

N. R. Está sendo republicado por ter saído anteriormente com incorreção.

12-Processo nº. 28.922/09

CVS Farmácia de Manipulação Ltda ME
Comércio varejista de produtos farmacêuticos, com manipulação de fórmulas.
Av. Barão de Tatuí, 581 - Jd. Vergueiro
Alteração de Responsabilidade Legal de Walter Martins Carneiro Sangiorgi

Deferido

13-Processo nº. 28.901/09

Evio Alfredo Cherubini Haddad
Atividade médica ambulatorial restrita à consulta
Av. Washington Luiz, 403 - S. 03 e 04 - Jd. Faculdade
Renovação Licença Estab. - Validade: 08/03/2011
Deferido nº CEVS 355220501-863-000305-1-1

14-Processo nº. 3.919/10

Drogaria Wanel Ville Ltda EPP
Comércio varejista de produtos farmacêuticos, sem manipulação de fórmulas.
R. Alexandre Caldini, 500 - Jd. Wanel Ville
Baixa de Responsabilidade Técnica

de Sabrina Vieira de Camargo

Deferido

15-Processo nº. 5.975/10

Macer Droguitas Ltda
Comércio varejista de produtos farmacêuticos, sem manipulação de fórmulas.
Av. São Paulo, 4525 - Espaço 7 - Granja Olga
Baixa de Responsabilidade Técnica de Patrícia Cristina Teixeira Dias

Deferido

16-Processo nº. 26.474/09

Clínica de Olhos Watanabe & Watanabe Ltda ME
Atividade médica ambulatorial restrita à consulta
R. Cláudio Manoel da Costa, 320 - S. 03 e 04 - Jd. Boa Vista
Renovação Licença Estab. - Validade: 08/03/2011
Deferido nº CEVS 355220501-863-000124-1-6

17-Processo nº. 21.578/09

Carlos Alberto Muzilli
Atividade odontológica
Pça. Dr. Ferreira Braga, 55-2 - Centro
Cancelamento de Licença de Funcionamento / Desativação do CEVS - Equipamento
Motivo: Desativado

Deferido

18-Processo nº. 13.872/09

Churrascaria Boi Real Ltda.
Captação, tratamento e distribuição de água - Poço 1
Estrada Heitor Cury, 171 - Itanguá
Atualização da Resolução SS 65/05.

Deferido

19-Processo nº. 5.732/10

Intermédica Sistema de Saúde S.A.
Atividade médica ambulatorial restrita à consulta
R. da Penha, 725 - Centro
Encerramento/abertura de livro com 200 (duzentas) folhas, para fins de registro de procedimentos radiológicos.

Deferido

20-Processo nº. 5.646/10

Clínica de Fisioterapia Santa Luzia Ltda
Atividades de fisioterapia
R. João Wagner Wey, 371 - Jd. América
Encerramento/abertura de livro com 200 (duzentas) folhas, para fins de registro de pacientes atendidos em fisioterapia.

Deferido

21-Processo nº. 5.938/10

Lucia Almeida Machado Sorocaba ME
Comércio varejista de artigos de ótica
Largo de São Bento, 12 - Lj. 02 - Centro
Abertura de livro com 200 (duzentas) folhas, para fins de registro de ótica.

Deferido

22-Processo nº. 4.625/08

Catalent Brasil Ltda
Captação, tratamento e distribuição de água - Poço 3
Av. Jerome Case, 1277 - Zona Industrial
Atualização da Resolução SS 65/05.

Indeferido

23-Processo nº. 4.626/08

Catalent Brasil Ltda
Captação, tratamento e distribuição de água - Poço 2
Av. Jerome Case, 1277 - Zona Industrial
Atualização da Resolução SS 65/05.

Indeferido

24-Processo nº. 4.627/08

Catalent Brasil Ltda
Captação, tratamento e distribuição de água - Poço 4
Av. Jerome Case, 1277 - Zona Industrial
Atualização da Resolução SS 65/05.

Indeferido

25-Processo nº. 4.628/08

Catalent Brasil Ltda
Captação, tratamento e distribuição de água - Poço 1
Av. Jerome Case, 1277 - Zona Industrial
Atualização da Resolução SS 65/05.

Indeferido

26-Processo nº. 4.629/08

Catalent Brasil Ltda
Captação, tratamento e distribuição de água - Poço 5
Av. Jerome Case, 1277 - Zona Industrial
Atualização da Resolução SS 65/05.

Indeferido

27-Processo nº. 1.239/09

Enertec do Brasil Ltda
Captação, tratamento e distribuição de água - Poço 1
Av. Independência, 2757 - Éden
Atualização da Resolução SS 65/05.

Deferido

28-Processo nº. 20.715/09

Bardella S.A. Indústrias Mecânicas.
Captação, tratamento e distribuição de água - Poço 3
Av. Antônio Bardella, 3250 - VI. Industrial
Atualização da Resolução SS 65/05.

Deferido

29-Processo nº. 1.947/09

YKK do Brasil Ltda.
Captação, tratamento e distribuição de água - Poço 1
Av. Com. Camilo Júlio, 500 - Boa Vista
Atualização da Resolução SS 65/05.

Deferido

30-Processo nº. 1.861/09

AB Foods Industrial e Comercial de Alimentos Ltda - Poço 1
Captação, tratamento e distribuição de água
Av. Itavuvu, 4691 - Jd. São Camilo
Atualização da Resolução SS 65/05.

Deferido

31-Processo nº. 2.078/09

Bardella S.A. Indústrias Mecânicas.
Captação, tratamento e distribuição de água - Poço 1
Av. Antônio Bardella, 3250 - VI. Industrial
Atualização da Resolução SS 65/05.

Deferido

32-Processo nº. 16.147/09

ICDER Indústria e Comércio de Discos e Rebolos Ltda.
Captação, tratamento e distribuição de água - Poço 1
Av. Itavuvu, 4582 - Terra Vermelha
Atualização da Resolução SS 65/05.

Deferido

33-Processo nº. 28.008/08

Josimar Coelho de Oliveira - ME
Pizzaria
Av. Itavuvu, 2604 - Jd. Sta. Cecília
Licença de Funcionamento
Deferido nº CEVS 355220501-561-000249-1-0

Em 25/03/2010

Consuelo Taciana Wanderley Matiello
Diretora de Área da Vigilância em Saúde

Profª Ms. Eliane Martins Prestes Lungwtz
Chefe da Divisão de Vigilância Sanitária

Ana Paula Zagato
Chefe da Seção de Gerenciamento Operacional

Divisão da Vigilância Sanitária

Av. Pereira da Silva, 1156 - Jd. Sta. Rosália
Tel. 3234-2191

Divulgação

Nos termos da Legislação do Código Sanitário do Estado de São Paulo - Lei 10083 de 23/09/98 - página 29 - artigo 96 - parágrafo 3º, a Secretaria da Saúde, Área de Vigilância em Saúde, Divisão da Vigilância Sanitária, publica para fins de divulgação e conhecimento dos interessados os membros da Equipe de Vigilância Sanitária.

1 - Consuelo Taciana Wanderley Matiello
Diretora de Área de Vigilância em Saúde

2 - Profª. Ms. Eliane Martins Prestes Lungwtz
Chefe da Divisão de Vigilância Sanitária

3 - Maria Antonieta Novelli Cecílio
Supervisor de Área de Saúde

4 - Maria Conceição Andrade Proença
Supervisor de Área de Saúde

5 - Ana Paula Zagato
Chefe da Seção de Gerenciamento Operacional

6 - Nivaldo da Costa

7 - Ana Cláudia Corrêa Gea
Enfermeiro I

8 - Célia Maria Kruger Vestena
Enfermeiro I

9 - Eliana Pizzol Cato Casagrande
Enfermeiro I

10 - Elio Cardoso
Fiscal de Saúde Pública

11 - Fernando José Maluf
Cirurgião Dentista

12 - Gláucia Cristina Ribeiro Umezu
Téc. Lab. An. Clínicas I

13 - Ilda Maria Magalhães Garcia
Cirurgião Dentista I

14 - Ivany Rodrigues de Moraes
Médico Veterinário

15- João de Jesus Santana Jr.
Fiscal de Saúde Pública

16- Lillian Maria Dezzotti Prado
Enfermeiro I

17- Lourival Miguel Freitas Xavier
Fiscal de Saúde Pública

18- Luis Antonio Vieira
Cirurgião Dentista I

19 - Maria Isabel de Faria
Fiscal de Saúde Pública

20 - Marília de Oliveira e Silva
Biólogo I

21 - Marina Ribeiro da Silva
Fiscal de Saúde Pública

22 - Mércia Lopes
Cirurgião Dentista

23 - Rafael Gonçalves Reinoso
Farmacêutico

24 - Sonia Aparecida de Almeida Marques
Auxiliar de Enfermagem

25 - Valéria Zaccariotto Latorre
Enfermeiro I

26 - Zuleica Daneluz da Silva
Auxiliar de Enfermagem

Em 12/03/2010

Milton Ribeiro Palma
Secretário da Saúde

ou jurídica, com um período de 04 anos de comprovada idoneidade.

2.3 - Não serão protocolados os projetos que não atenderem às exigências do dispositivo legal mencionado nos subitens anteriores (2.1 e 2.2).

3. DA PRÉ-QUALIFICAÇÃO:

3.1 - O (s) autor (es) deverá (ao) anexar ao Projeto, juntamente com o formulário-guia, devidamente preenchido, todas as informações, documentos, ilustrações, estudos, ou outro qualquer elemento que venha facilitar a análise, julgamento e a aprovação final do mesmo.

3.1.1- A pré-qualificação de qualquer projeto, não assegura a sua aprovação automática.

3.1.2 - Não serão contemplados projetos cujo autor apresente situação irregular com relação a editais anteriores, em especial quanto a projetos não concluídos.

3.2 - A pré-qualificação será analisada pela subcomissão da área afeta ao projeto apresentado e atenderá, obrigatoriamente, os seguintes critérios:

- caráter cultural do projeto;
- benefícios de sua produção;
- extensão de seu interesse;
- efeito multiplicador da produção;
- participação da coletividade;
- atendimento de áreas culturais com menores possibilidades de desenvolvimento com recursos próprios;
- acesso das populações de baixa renda;
- viabilidade, adequação orçamentária e compatibilidade com os fins objetivados;
- exequibilidade dos prazos propostos em seu cronograma.

3.3 - Elaboração de parecer e relatório pela subcomissão competente, indicando aspectos favoráveis ou não à aprovação.

4. DA AVALIAÇÃO:

4.1 - A avaliação final dos projetos pré-qualificados será realizada pela Comissão de Desenvolvimento Cultural, quando serão apresentados, analisados e votados os pareceres das subcomissões.

4.2 - Não serão aprovados projetos cuja conclusão não possa, comprovadamente, acontecer durante

o ano de 2010 e cumprir o art. 5 deste edital.

5. DOS RECURSOS E DAS VERBAS DESTINADOS AOS PROJETOS CULTURAIS:

5.1 - Os recursos e verbas destinados aos projetos deverão ser utilizados dentro do exercício financeiro em que foram repassados, com respectiva prestação de contas apresentada até 30 (trinta) dias após o seu encerramento, não podendo, em hipótese alguma, ultrapassar o dia 31 de dezembro do exercício corrente, conforme o art. 34 da Lei 4320/64.

6. DISPOSIÇÕES GERAIS:

6.1 - Não será permitida a juntada de novos documentos ou informes após a inscrição do projeto e até que se encerre sua análise.

6.2 - Os projetos que não forem aprovados deverão ser retirados pelos responsáveis até 30 dias após a publicação referida no item anterior, ficando uma via no arquivo da CDC. Os projetos não reclamados nesse período serão inutilizados.

6.3 - A relação dos projetos aprovados será publicada na Imprensa Oficial do Município, devendo o (s) autor (es) assinar CONTRATO, na Secretaria Executiva da CDC no prazo máximo de 30 (trinta) dias após essa publicação.

6.4 - Para conhecimento dos interessados, passa a fazer parte do presente Edital em todos os seus termos o Contrato a ser firmado entre a Prefeitura de Sorocaba e o (s) autor (es) candidato(s) da Lei 8.392, de 11 de março de 2008.

6.5 - As despesas decorrentes do presente edital onerarão as dotações próprias especificadas no orçamento do município para a Secretaria da Cultura.

Informações:

Telefone: (15) 3234.7332

E-mail: linc@sorocaba.sp.br

Horário de Atendimento ao Público: 08 às 12 horas e 13 às 16 horas.

Anderson Santos
Secretário da Cultura

SECULT

Secretaria da Cultura

EDITAL CDC N.º 01/2010

A COMISSÃO DE DESENVOLVIMENTO CULTURAL, criada pela Lei n.º 8.392, de 11 de março de 2008, regulamentada pelo Decreto n.º 16.592, de 8 de maio de 2009, faz saber a todos os interessados que se encontram abertas as inscrições para projetos culturais, nas condições que especifica:

Período de Inscrição:

29 de março a 30 de abril de 2010, das 8 às 12 e das 13 às 16h.

1. DISPOSIÇÕES PRELIMINARES:

1.1 - Os projetos podem inserir-se em uma ou mais áreas da cultura, a saber: Artes Cênicas (teatro, circo, dança e ópera); Artes Visuais (fotografia, artes plásticas e artes gráficas); Cinema e Vídeo; Letras; Música; Formação Cultural; Patrimônio Histórico e Cultural.

1.2 - Os projetos serão entregues em duas peças contendo: primeiro, os documentos de HABILITAÇÃO do(s) autor (es), e segundo, o formulário-guia, devidamente preenchido e de forma legível, com informações complementares (se necessárias) detalhando a natureza do evento para fins de PRÉ-QUALIFICAÇÃO e APROVAÇÃO FINAL.

1.3 - As informações complementares, apresentadas com o formulário-guia, devem conter documentos elucidativos, três (3) orçamentos, elementos adicionais sobre o projeto, sobre os profissionais nele envolvidos e outros que venham facilitar a avaliação de seu conteúdo cultural.

1.4 - Com exceção dos documentos exigidos para a HABILITAÇÃO do (s) autor (es), todas as demais peças para PRÉ - QUALIFICAÇÃO deverão ser entregues em três (3) vias.

1.5 - A inscrição de projetos será feita mediante apresentação de formulário-guia, devidamente preenchido, que é parte integrante deste Edital. O formulário-guia deverá ser retirado na Secretaria Executiva da CDC, na Secretaria da Cultura, Rua Souza Pereira, n.º 448 - Centro, de segunda a sexta, das 09 às 12 horas e das 13h às 16h30min ou mediante internet, no site www.sorocaba.sp.gov.br,

cujo protocolo se efetivará no endereço retro mencionado, no prazo de inscrição estabelecido neste Edital.

2. DA HABILITAÇÃO:

2.1 - O(s) autor(es) deverá(ão) entregar cópia dos documentos necessários à sua habilitação em conformidade com o previsto no Decreto n.º 16.592, de 04 de maio de 2009, as quais serão conferidas com os originais por ocasião do protocolo.

I - se pessoa física:

- Cópias autenticadas dos seguintes documentos, os quais serão conferidos com os originais no ato do protocolo, a saber: cédula de identidade; CPF; Título de Eleitor; comprovante de domicílio no Município de Sorocaba;
- Certidões negativas, referentes aos últimos cinco anos, emitidas pelos Cartórios Distribuidores Cível e Criminal (fórum) e de Protesto (títulos e documentos);
- Certidão negativa de débitos fiscais municipais; (Prefeitura)
- Currículo profissional e/ou artístico.

II - se pessoa jurídica:

- Cópia autenticada do instrumento constitutivo da empresa ou estatuto social, devidamente registrado, se associação ou fundação, inclusive contendo a última alteração social;
 - Cópia da ata de eleição da diretoria em exercício;
 - Cópia do certificado de Inscrição no CNPJ;
 - Cópia do certificado de Inscrição Municipal (quando exigida);
 - Currículo da empresa ou instituição ou de seus sócios principais;
 - Certidões negativas de débitos ou de inadimplência perante a Prefeitura Municipal; INSS e FGTS;
 - Prova de que a empresa, associação ou fundação está em atividade há mais de 04 (quatro) anos, no Município de Sorocaba;
 - Certidões negativas de protestos emitidas pelos Cartórios de Títulos e Documentos;
- 2.2 - O incentivo fiscal referido no artigo anterior para a realização de projetos culturais será concedido à pessoa física com domicílio eleitoral de 02 anos,

Edital CDC - LINC 001/2010 - Anexo II FORMULÁRIO GUIA

Sorocaba, ___ de _____ de 2010.

À

CDC - LINC - Comissão de Desenvolvimento Cultural - Lei de Incentivo à Cultura

Ref.: Projeto _____

Pela presente, requeiro do projeto em epígrafe, com vistas à obtenção dos recursos previstos na Lei n.º 8.392, de 11 de março de 2008.

Declaro estar ciente e de acordo com as normas previstas no Edital 01 de 2010 da CDC - LINC.

ATENCIOSAMENTE

Responsável pelo Projeto

1 - DADOS DO EMPREENDEDOR

PESSOA FÍSICA

Nome Completo:

Endereço:

CEP:

Cidade: Sorocaba

Estado: SP

Telefones

Comercial: _____ Residencial: _____
 Celular: _____ Recados: _____
 Fax: _____
 RG: _____
 CPF: _____
 Título de Eleitor: _____

Anexar documentos, conforme item 2.1 do Edital.

1 - DADOS DO EMPREENDEDOR

PESSOA JURÍDICA

Razão social: _____
 Endereço: _____
 CEP: _____
 Cidade: Sorocaba
 Estado: SP
 Telefone Comercial: _____
 Fax.: _____
 CNPJ/MF nº.: _____
 Inscrição Municipal nº : _____
 Objetivos estatutários: _____

Nome do responsável pelo projeto: _____

Cargo que exerce na empresa: _____

Anexar documentos, conforme item 2.2 do Edital.

2 - DADOS RESUMIDOS DO PROJETO

2.1 Nome do projeto: _____

2.2 Em que área o projeto se enquadra, prioritariamente?

- () Artes Cênicas (teatro, performance, circo, dança e ópera)
 () Artes Visuais (fotografia, artes plásticas, design, arquitetura e artes gráficas)
 () Cinema , Vídeo, Comunicação
 () Artes, Letras e Ciências Humanas, Biblioteca e Livros
 () Música
 () Crítica e Formação Cultural (arte-educação, história e crítica da arte, pesquisa na área artística e formação artística em geral)
 () Patrimônio Histórico e Cultural (centros culturais, filatelia, folclore, artesanato, acervos e patrimônio histórico)
 () Museus

2.3 Qual é o produto cultural do projeto? _____

2.4 Onde será realizado? _____

2.5 Data prevista para início do projeto: _____

2.6 Data prevista para o término do projeto: _____

2.7 Valor total do projeto: R\$ _____

2.8 Valor solicitado como incentivo à CDC : R\$ _____

2.9 Contato: _____

Telefone: _____ Fax.: _____

- 2.1 Cite o nome do projeto
 2.2 Assinale com um (x) a área em que se enquadra com maior propriedade
 2.3 Informe qual produto cultural principal resultante do projeto
 2.4 Informe em que local/locais o projeto será realizado.
 2.5 Informe o período de início do projeto (mês e ano)
 2.6 Informe o período de término do projeto (mês e ano)
 2.7 Informe o valor total do projeto
 2.8 Informe o valor solicitado como incentivo junto à CDC – LINC
 2.9 Nome, telefone e fax do responsável pelo projeto ou de seu administrador.

3 - DESCRIÇÃO DO PROJETO

3.1 O PROJETO

Descreva o projeto, justificando sua realização do ponto de vista cultural. Anexe roteiro, projetos gráfico, cenográfico ou arquitetônico, textos e outros elementos que facilitem sua perfeita compreensão, de acordo com as peculiaridades da área em que se enquadra.

3.2 O PRODUTO

Descreva o produto cultural principal resultante do projeto – espetáculo, livro, exposição, filme, etc. – informando suas características técnicas, de acordo com a área em que ele se enquadra. Por exemplo, no caso de livro, formato, número de páginas, papel a ser utilizado, tiragem, etc; no caso de filme: bitola, duração, etc. Informar também as características técnicas de produtos culturais secundários, tais como catálogos, cartazes, folhetos, convites e outros que tenham resultado material destinado ao público.

3.3 A PRODUÇÃO

3.3.1 Recursos materiais e direitos de autor

3.3.2 Recursos humanos envolvidos na realização do projeto

3.3.3 Cronograma de realização do empreendimento

- 3.3.1 Descreva os meios materiais necessários à realização do projeto e que dependem da autorização de terceiros. Por exemplo: O projeto prevê utilização de determinado teatro para a realização de um espetáculo teatral: neste caso, apresentar atestado de anuência do responsável pelo teatro. O empreendedor deverá também, neste caso, apresentar documento de cessão de direitos autorais, a menos que seja ele o autor do texto.
 3.3.2 Relacione a equipe que realizará o projeto e suas respectivas funções tais como: diretores, autores, atores, curadores, etc. Anexe atestados dos principais no sentido de que eles têm conhecimento do projeto e estão, em princípio, de acordo em participar do mesmo.
 3.3.3 Apresente o Cronograma de realização do projeto e suas respectivas fases.

3.4 O PÚBLICO

3.4.1 Perfil do Público

3.4.2 Plano de Distribuição

3.4.3 Plano de Divulgação

- 3.4.1 Informe qual o número de pessoas que o projeto pretende atingir e caracterize o tipo de público.
 3.4.2 Apresente o Plano de distribuição do produto cultural, de acordo com o caso. Informe se público será pagante. Informe ainda a redução de preço em função do incentivo, ou outro modo de facilitar o acesso mais amplo da população.
 3.4.3 Apresente o Plano de Divulgação do projeto (anúncios, mala direta, folhetos, assessoria de imprensa, etc).

4 - ORÇAMENTO DO PROJETO

4.1. ORÇAMENTO RESUMIDO DO PROJETO

4.1.1 Valores necessários

Valor solicitado como incentivo à CDC-LINC	R\$
Valor disponível	R\$
Valores obtidos (ou pleiteados) mediante outras leis de incentivo	R\$
Total	R\$

4.1.2 Previsão de Receitas

4.1.1 Informar o valor solicitado como incentivo à CDC-LINC.

Informar valor disponível, resultante de investimento próprio do empreendeddor, de empréstimo bancário, de co-produção, etc.

Informar valores obtidos (ou pleiteados) através de outras leis de incentivo à cultura (LINC, Lei Roaunet, Lei do Audiovisual), de acordo com o caso, apresentando as respectivas comprovações.

Soma dos 3 itens anteriores.

4.1.2 Apresente uma previsão de receita com venda de ingressos, livros, vídeos, CDs, etc. A existência de lucro não inviabiliza a aprovação do projeto pela CDC-LINC.

4.2 ORÇAMENTO DETALHADO DE TODO O PROJETO

Itens e subitens de despesas Valor em R\$

Discriminar todas as despesas do projeto, incluindo as cobertas pelo incentivo e as pleiteadas e/ou obtidas de outras fontes em reais.

Edital CDC/Linc nº 01/2010 Anexo I

TERMO DE CONTRATO Nº __/2010

Termo de Contrato que entre si celebram a Prefeitura de Sorocaba, a CDC - Comissão de Desenvolvimento Cultural da Lei de Incentivo à Cultura e _____, tendo por objeto o projeto "_____".

Aos vinte e um dias do mês de agosto do ano de dois mil e nove a Prefeitura de Sorocaba, pessoa jurídica de direito público, inscrita no Cadastro Nacional de Pessoas Jurídicas do Ministério da Fazenda sob o nº 46.634.044/0001-74, com sede à Avenida Engenheiro Carlos Reinaldo Mendes, nº 3.041, Alto da Boa Vista, em Sorocaba, Estado de São Paulo, representada pelo Prefeito Vitor Lippi, RG nº _____ e CPF nº _____ e por seu Secretário da Cultura, Anderson Santos, RG nº _____ e CPF nº _____, a CDC - COMISSÃO DE DESENVOLVIMENTO CULTURAL DA LEI DE INCENTIVO À CULTURA, criada a partir da Lei Municipal da cidade de Sorocaba nº 8.392, de 11 de março de 2008, e regulamentada através do Decreto nº 16.592, de 8 de maio de 2009, representada neste ato pelo seu Presidente, Carlos Eugênio Garcia Laino, RG nº _____ e CPF nº _____, doravante denominados CONTRATANTES, e de outro lado como CONTRATADO, _____, portador do RG nº _____, CPF nº _____, residente e domiciliado à _____, nesta cidade, na qualidade de EMPREENDEDOR, firmam de comum acordo, o presente CONTRATO, que se regerá pelas cláusulas e condições a seguir expostas:

Cláusula Primeira - DO OBJETO

O presente contrato tem por objeto a realização do projeto "_____", protocolo de inscrição nº ____, do Edital de CDC nº 001/2009, e aprovado pela CDC - COMISSÃO DE DESENVOLVIMENTO CULTURAL DA LEI DE INCENTIVO À CULTURA, nº 8.392/2008, dentro do prazo e em consonância com os planos e custos contidos no projeto respectivo, que passa a integrar este ajuste.

Cláusula Segunda - DAS OBRIGAÇÕES DO CONTRATADO

Para cumprimento do objeto a que se refere a cláusula anterior, obriga-se o CONTRATADO:

I - Realizar o Projeto conforme aprovado.

II - Obedecer fielmente o roteiro e o cronograma constantes do projeto, salvo autorização prévia e expressa da CDC - COMISSÃO DE DESENVOLVIMENTO CULTURAL DA LEI DE INCENTIVO À CULTURA, reconhecendo, neste ato, que o edital Nº 001/2010, publicado no jornal oficial do Município de Sorocaba faz parte integrante deste contrato para todos seus efeitos legais.

III - Comprovar, no prazo estabelecido pela Lei, a contar da liberação dos recursos, as fases do trabalho já realizados conforme cronograma apresentado a CDC - COMISSÃO DE DESENVOLVIMENTO CULTURAL DA LEI DE INCENTIVO À CULTURA. A não comprovação constituirá causa de rescisão do CONTRATO.

IV - Deverá constar de todo material de divulgação e promoção dos projetos incentivados, bem como da própria obra, a seguinte inscrição: "APOIO INSTITUCIONAL DA PREFEITURA MUNICIPAL DE SOROCABA - SECRETARIA DA CULTURA - LEI Nº 8392/2008", bem como o logotipo a ser fornecido pela Secretaria da Cultura.

V - Fazer a prestação de contas da realização do projeto, até 30 (trinta) dias após o seu encerramento, não podendo, em hipótese alguma, ultrapassar o dia 31 de dezembro do exercício corrente, na seguinte conformidade:

a - Relatório circunstanciado de acordo com o plano de trabalho e planilhas de custos e cronograma de execução apresentados na concessão do recurso, assinado pelo beneficiário do recurso;

b - Originais de notas fiscais, recibos, comprovantes de pagamentos e cópias de cheques, datados e assinados no verso com reconhecimento e aceite do beneficiário do recurso;

c - Original ou cópia do extrato bancário demonstrando a movimentação efetuada com o recurso recebido.

Cláusula Terceira - DAS OBRIGAÇÕES DA CONTRATANTE

A CONTRATANTE, através de crédito aberto junto à Secretaria de Finanças, pagará ao CONTRATADO, para cumprimento do objeto do presente contrato, a importância de R\$ _____ (_____), em forma de parcelas, mediante a apresentação de documento comprobatório da execução dos serviços.

Cláusula Quarta - DO PRAZO

I - O prazo de vigência do presente CONTRATO, com início na data da assinatura, se encerrará, no máximo, no dia 31 de dezembro de 2010, prazo estabelecido no item "V" da cláusula segunda.

II - O prazo poderá, excepcionalmente, sofrer prorrogação, para conclusão do objeto avençado, desde que o CONTRATADO, fazendo pedido por escrito a CDC - LINC - e, antes do término do prazo de vigência contratual, apresente motivo de força maior ou ocorrência de fato de difícil previsão, que dificulte a realização do projeto, não sendo considerado motivo ensejador de prorrogação a inexistência de recursos financeiros.

Cláusula Quinta - DA RESCISÃO

I - A inexecução total ou parcial do presente CONTRATO, por inadimplência do CONTRATADO, implicará em sua imediata rescisão, sujeitando-se ele à devolução das importâncias recebidas, devidamente corrigidas e acrescidas de multa de 10% (dez por cento) sobre o valor apurado.

II - A não comprovação do início dos trabalhos previsto na cláusula segunda, inciso III, implicará na imediata rescisão, facultada a defesa prévia do CONTRATADO.

III - Sem prejuízo do disposto no inciso anterior desta cláusula, a rescisão por inadimplência do CONTRATADO, implicará também na sua proibição de participar de quaisquer outros eventos que venham a ser patrocinados pela CONTRATANTE, por até 02 (dois) anos.

IV - A aplicação das penalidades, sempre se dará após prévio procedimento administrativo, no bojo dos autos da contratação, garantindo-se ampla defesa.

V - Caso a inadimplência ocorra por parte da CONTRATANTE, o CONTRATADO terá direito ao recebimento atualizado das despesas até então comprovadamente realizadas, dentro do cronograma e até o limite máximo do incentivo.

Cláusula Sexta - DO FORO

Fica eleito o Foro da Comarca de Sorocaba, Estado de São Paulo, com expressa renúncia de qualquer outro, por mais privilegiado que seja, para dirimir as questões ou dúvidas decorrentes deste CONTRATO, e que não puderem ser resolvidas administrativamente.

Cláusula Sétima - DAS DISPOSIÇÕES FINAIS.

O presente contrato foi elaborado em consonância com o Edital CDC 001/2010, publicado no Jornal Oficial do Município de Sorocaba, aplicando-se-lhe, os princípios da teoria geral dos contratos e as normas de direito público incidentes na espécie, notadamente as disposições da Lei Federal nº 8.666/93, Lei Estadual nº 8.819/94 e seu Decreto regulamentador nº 40.981/96, Lei Municipal nº 8.392, de 11 de março de 2008 e seu Decreto regulamentador nº 16.592, de 8 de maio de 2009 e os dispositivos contidos no Edital.

E por assim estarem de pleno acordo, justas e contratadas, firmam as partes o presente instrumento para produzir os efeitos legais de direito em 3 (três) vias de igual teor para um só efeito, na presença de 2 (duas) testemunhas que também assinam.

Sorocaba (SP), __ de _____ de 2010.

CONTRATANTES

Vitor Lippi Anderson Santos Carlos Eugênio Garcia Laino
 Prefeito Municipal Secretário da Cultura Presidente da CDC-Linc

CONTRATADO

Nome _____
 RG _____
 CPF _____

Testemunhas:

**Secretaria de Habitação e Urbanismo****EDITAL SEHAB Nº 003/2010
(Conforme Lei nº 8.270 de 24/Set/2.007).**

Assunto : EIV - Estudo de Impacto de Vizinhança
 Para a construção de Conjunto Residencial Unifamiliar
 Proprietário : JDJ Construtora & Empreendimentos Imobiliários Ltda.
 Local : Av. Três de Março, Sorocaba/SP
 Área do Terreno: 29.686,70m²
 Matrícula nº : 141.233 - 1º ORI de Sorocaba/SP
 Processo nº : 9.255/09

A Prefeitura Municipal de Sorocaba, através da Secretaria de Habitação e Urbanismo, torna público que deu entrada nesta Municipalidade, através do Processo Administrativo nº 9.255/09 o pedido de construção de um Conjunto Residencial Unifamiliar composto de 86 casas, e demais áreas comum do Condomínio, que totalizam 4.958,51m² de área construída, de propriedade de JDJ Construtora & Empreendimentos Imobiliários Ltda., à ser construído na Av. Três de Março, Sorocaba/SP, em terreno de 29.686,70m², conforme matrícula nº 141.233 do 1º ORI de Sorocaba.

Faz saber também, que o Interessado apresentou o RIVI - Relatório de Impacto de Vizinhança para o EIV - Estudo de Impacto de Vizinhança elaborado para o local, que estará à disposição na Secretaria de Habitação e Urbanismo para consulta pública pelo prazo de 30 dias, a contar da publicação deste Edital, nos termos do § 1º do Artigo 7º da Lei Municipal nº 8.270 de 24/Set/2.007.

E, para que chegue ao conhecimento de todos, é expedido o presente Edital.
 Sorocaba, 26 de Março de 2010.

OSÉ CARLOS COMITRE
 Secretário de Habitação e Urbanismo

**Serviço Autônomo de Água e Esgoto****PORTARIA Nº 093/2010
(Dispõe sobre a exoneração de servidor)**

O DIRETOR GERAL do Serviço Autônomo de Água e Esgoto de Sorocaba, no uso de suas atribuições legais,

RESOLVE:
 Artigo 1º - Exonerar, por motivo de Aposentadoria por Tempo de Contribuição, o Sr. ROMÁRIO PROENÇA NOGUEIRA, do cargo de Vigia, lotado na Diretoria Operacional, a partir de 01 de Abril de 2010.
 Sorocaba, 22 de Março de 2010.

Geraldo de Moura Caiuby
 Diretor Geral

**PORTARIA Nº 094/2010
(Dispõe sobre a exoneração de servidor)**

O DIRETOR GERAL do Serviço Autônomo de Água e Esgoto de Sorocaba, no uso de suas atribuições legais,

RESOLVE:
 Artigo 1º - Exonerar, por motivo de Aposentadoria por Tempo de Contribuição, o Sr. BENEDITO LEME DOS SANTOS, do cargo de Pedreiro, lotado no Setor de Materiais e Logística, a partir de 01 de Abril de 2010.
 Sorocaba, 22 de Março de 2010.

Geraldo de Moura Caiuby
 Diretor Geral

PORTARIA Nº 97/2010

O DIRETOR GERAL do Serviço Autônomo de Água e Esgoto de Sorocaba, no uso de suas atribuições legais constantes na Lei nº 7.369, de 02 de maio de 2005, e a vista do resultado final do Concurso Público nº 01/2006, devidamente homologado em 28/06/2006, nomeia EDUARDO DA SILVA MONTEIRO, para exercer no Depto de Drenagem, em caráter efetivo, o cargo de Ajudante de Serviços, criado pela Lei nº 3.802 de 04 de dezembro de 1991, alterado pela Lei nº 3.971,

de 24 de julho de 1992; Lei nº 6.392, de 27 de abril de 2001 e Lei nº 7.627, de 16 de dezembro de 2005.
 Sorocaba, 24 de março de 2010.

Geraldo de Moura Caiuby
 Diretor Geral

PORTARIA Nº 98/2010

GERALDO DE MOURA CAIUBY, Diretor Geral do Serviço autônomo de Água e Esgoto de Sorocaba, no uso de suas atribuições legais, resolve revogar a Portaria nº 85/2010, de 17 de março de 2010, que nomeou João Batista Rodrigues, para exercer o cargo de Operador de ETA, pelo não cumprimento do item 1.3, inciso X, do Edital do Concurso Público nº 01/06-SAAE.
 Sorocaba, 24 de março de 2010.

Geraldo de Moura Caiuby
 Diretor Geral

PORTARIA Nº 99/2010

GERALDO DE MOURA CAIUBY, Diretor Geral do Serviço Autônomo de Água e Esgoto de Sorocaba, no uso de suas atribuições legais, resolve revogar a Portaria nº 86/2010, de 17 de Março de 2010, que nomeou Otacílio Lopes da Silveira, para exercer o cargo de Ajudante de Serviços, pelo não cumprimento do item 1.3, inciso X, do Edital do Concurso Público nº 01/06-SAAE.
 Sorocaba, 24 de Março de 2010.

Geraldo de Moura Caiuby
 Diretor Geral

PORTARIA Nº 100/2010

O DIRETOR GERAL do Serviço Autônomo de Água e Esgoto de Sorocaba, no uso de suas atribuições legais constantes na Lei nº 7.369, de 02 de maio de 2005, e a vista do resultado final do Concurso Público nº 01/2006, devidamente homologado em 28/06/2006, nomeia RAFAEL PAIFER DE OLIVEIRA, para exercer no Setor de Controle Operacional de ETA, em caráter efetivo, o cargo de Operador de ETA, criado pela Lei nº

3.802 de 04 de dezembro de 1991, alterado pela Lei nº 3.971 de 24 de julho de 1992, Lei nº 5.719 de 03 de julho de 1998 e Lei nº 7.627 de 16 de dezembro de 2005.

Sorocaba, 24 de Março de 2010.

Geraldo de Moura Caiuby
 Diretor Geral

PORTARIA Nº 101/2010

O DIRETOR GERAL do Serviço Autônomo de Água e Esgoto de Sorocaba, no uso de suas atribuições legais constantes na Lei nº 7.369, de 02

de maio de 2005, e a vista do resultado final do Concurso Público nº 01/2006, devidamente homologado em 28/06/2006, nomeia ROGERIO CARRIEL DE LIMA, para exercer no Setor de Controle Operacional de ETA, em caráter efetivo, o cargo de Ajudante de Serviços, criado pela Lei nº 3.802 de 04 de dezembro de 1991, alterado pela Lei nº 3.971, de 24 de julho de 1992; Lei nº 6.392, de 27 de abril de 2001 e Lei nº 7.627, de 16 de dezembro de 2005.
 Sorocaba, 24 de março de 2010.

Geraldo de Moura Caiuby
 Diretor Geral

CONVOCAÇÃO

Nos termos da Legislação vigente, o Sr Diretor Geral do Serviço Autônomo de Água e Esgoto de Sorocaba assinou as portarias nomeando os concursados para os cargos mencionados, na forma específica a seguir:

PORTARIA	NOME	CARGO
097/2010	EDUARDO DA SILVA MONTEIRO	AJUDANTE DE SERVIÇOS
100/2010	RAFAEL PAIFER DE OLIVEIRA	OPERADOR DE ETA
101/2010	ROGÉRIO CARRIEL DE LIMA	AJUDANTE DE SERVIÇOS

EDITAL DE CONVOCAÇÃO

Nos termos da Legislação vigente, o Serviço Autônomo de Água e Esgoto de Sorocaba convoca os concursados acima mencionados a tomar posse dentro do prazo de 05 (cinco) dias, a partir desta publicação.

O não cumprimento deste prazo implicará na perda dos direitos decorrentes de sua classificação no Concurso Público.

Segue abaixo a lista de documentação a ser apresentada neste prazo.

ORIGINAIS A SEREM APRESENTADOS NO SETOR DE RECURSOS HUMANOS

- 01-Carteira de trabalho com PIS;
- 02-Certificado de reservista;
- 03-Título de Eleitor / comprovante de quitação da última eleição;
- 04-cédula de identidade;
- 05-Comprovante de contribuição sindical (CTPS / hollerith); se não apresentar o comprovante na entrega dos documentos, terá o desconto em folha e não será devolvido.
- 06-02 (duas) fotos 3 x 4 com nome no verso;
- 07-Antecedentes criminais;
- 08-Declaração de que não possui outro vínculo empregatício em órgão público, ou cópia de exoneração e declaração do tempo de serviço.

CÓPIAS A SEREM ENTREGUES NO SETOR DE RECURSOS HUMANOS

- 01-CPF (CIC)
- 02-Certidão de nascimento ou casamento (se for casado);
- 03-PIS/ PASEP;
- 04-Certificado de escolaridade ; (obs. Conforme requisitos do edital) ,
- 05-Certidão de nascimento de filhos até 14 anos (para fins de salário família);
- 06-Certidão de nascimento de filhos até 21 anos (para fins de Imposto de Renda);
- 07-RG;
- 08-Título de eleitor / comprovante de quitação da última eleição;
- 09-Certificado de Reservista;
- 10-Cartão do Banco / número da Conta Corrente (se tiver na CAIXA ECONOMICA FEDERAL).
- 11-Cópia da Carteira Profissional e de todos os registros.
- 12-Comprovação de Vacina Anti-Tetânica
- 13-Comprovante de Residência

ABERTURA DE CONTA CORRENTE (CAIXA ECONÔMICA FEDERAL)

Para quem ainda não tem conta na Caixa Econômica Federal

CÓPIAS:

- 01-CPF;
 - 02-RG;
 - 03-Comprovante de Residência (conta de luz ou telefone);
 - 04-Certidão de casamento;
- Nota: as cópias deverão ser apresentadas junto ao original.
 Sorocaba, 26 de março de 2010

Geraldo de Moura Caiuby
 Diretor Geral

ERRATA

Portaria nº 090/2010 referente à determinação de apostilar nos assentamentos de Roseli Aparecida de Oliveira da Cruz, publicada em 19 de março de 2010.
 Onde se lê: Setor de Compras e Licitações; leia-se: Setor de Contabilidade.
 Sorocaba, 24 de março de 2010.

Geraldo de Moura Caiuby
 Diretor Geral

Resolução nº 004/2010

Geraldo de Moura Caiuby, Diretor Geral do Serviço Autônomo de Água e Esgoto de Sorocaba, no uso das suas atribuições legais e,

Considerando a necessidade de atender a Resolução 9/98 do Tribunal de Contas do Estado de São Paulo na sua instrução nº 02;

Resolve:

Publicar as tabelas de salários dos cargos e funções do Serviço Autônomo de Água e Esgoto de Sorocaba baseado no reajuste salarial concedido através da Lei nº 9060, de 16 de março de 2010.

Sorocaba, 26 de março de 2010.

Geraldo de Moura Caiuby
DIRETOR GERAL

TABELA DE SALÁRIOS - MARÇO/2010 AUMENTO 4% E 3.65% RETROATIVO A JANEIRO/2010

CARGO	CLASSE	REFERÊNCIA								
		1	2	3	4	5	6	7	8	9
AUXILIAR DE ADMINISTRAÇÃO	AD04	791,28	814,98	838,73	862,46	886,20	909,93	933,68	957,42	981,14
ASSISTENTE DE ADM. I	AD05	838,57	863,69	888,85	914,00	939,18	964,32	989,47	1.014,67	1.039,80
ASSISTENTE DE ALMOXARIFE	AD05	838,57	863,69	888,85	914,00	939,18	964,32	989,47	1.014,67	1.039,80
OPERADOR DE RÁDIO	AD05	838,57	863,69	888,85	914,00	939,18	964,32	989,47	1.014,67	1.039,80
OPERADOR DE TELEMETRIA	AD05	838,57	863,69	888,85	914,00	939,18	964,32	989,47	1.014,67	1.039,80
ASSISTENTE DE ADM. II	AD06	868,80	894,83	920,89	946,95	973,01	999,08	1.025,15	1.051,24	1.077,28
DESENHISTA COPISTA	AD06	868,80	894,83	920,89	946,95	973,01	999,08	1.025,15	1.051,24	1.077,28
ALMOXARIFE I	AD08	1.011,98	1.042,27	1.072,65	1.103,01	1.133,37	1.163,74	1.194,07	1.224,43	1.254,83
DESENHISTA	AD08	1.011,98	1.042,27	1.072,65	1.103,01	1.133,37	1.163,74	1.194,07	1.224,43	1.254,83
LABORATORISTA	AD08	1.011,98	1.042,27	1.072,65	1.103,01	1.133,37	1.163,74	1.194,07	1.224,43	1.254,83
TELEFONISTA	AD08	1.011,98	1.042,27	1.072,65	1.103,01	1.133,37	1.163,74	1.194,07	1.224,43	1.254,83
ALMOXARIFE II	AD10	1.141,08	1.175,29	1.209,52	1.243,74	1.277,97	1.312,22	1.346,45	1.380,67	1.414,93
AUXILIAR DE FISCALIZAÇÃO	AD10	1.141,08	1.175,29	1.209,52	1.243,74	1.277,97	1.312,22	1.346,45	1.380,67	1.414,93
DESENHISTA PROJETISTA	AD10	1.141,08	1.175,29	1.209,52	1.243,74	1.277,97	1.312,22	1.346,45	1.380,67	1.414,93
OFICIAL DE ADM. I	AD10	1.141,08	1.175,29	1.209,52	1.243,74	1.277,97	1.312,22	1.346,45	1.380,67	1.414,93
COMPRADOR I	AD11	1.321,80	1.361,39	1.401,07	1.440,72	1.480,34	1.520,00	1.559,68	1.599,31	1.638,96
AUXILIAR DE ENFERMAGEM	AD12	1.451,07	1.494,55	1.538,08	1.581,61	1.625,14	1.668,68	1.712,18	1.755,76	1.799,27
COMPRADOR II	AD12	1.451,07	1.494,55	1.538,08	1.581,61	1.625,14	1.668,68	1.712,18	1.755,76	1.799,27
OFICIAL DE ADM. II	AD12	1.451,07	1.494,55	1.538,08	1.581,61	1.625,14	1.668,68	1.712,18	1.755,76	1.799,27
TEC. DE AGRIMENSURA I	AD12	1.451,07	1.494,55	1.538,08	1.581,61	1.625,14	1.668,68	1.712,18	1.755,76	1.799,27
TEC. QUÍMICO I	AD12	1.451,07	1.494,55	1.538,08	1.581,61	1.625,14	1.668,68	1.712,18	1.755,76	1.799,27
TEC. SEG. DO TRABALHO I	AD12	1.451,07	1.494,55	1.538,08	1.581,61	1.625,14	1.668,68	1.712,18	1.755,76	1.799,27
TÉCNICO EM ELETROTÉCNICA	AD12	1.451,07	1.494,55	1.538,08	1.581,61	1.625,14	1.668,68	1.712,18	1.755,76	1.799,27
TÉCNICO EM MECÂNICA	AD12	1.451,07	1.494,55	1.538,08	1.581,61	1.625,14	1.668,68	1.712,18	1.755,76	1.799,27
TEC. QUÍMICO II	AD13	1.627,52	1.676,32	1.725,15	1.773,99	1.822,81	1.871,64	1.920,46	1.969,31	2.018,10
TEC. SEG. DO TRABALHO II	AD13	1.627,52	1.676,32	1.725,15	1.773,99	1.822,81	1.871,64	1.920,46	1.969,31	2.018,10
AGENTE DE ADMINISTRAÇÃO	AD15	1.986,38	2.045,92	2.105,54	2.165,14	2.224,71	2.284,31	2.343,91	2.403,50	2.463,08
SUPERVISOR DE ADM. I	AD16	2.139,44	2.203,59	2.267,77	2.332,00	2.396,14	2.460,34	2.524,52	2.588,69	2.652,89
TEC. DE AGRIMENSURA II	AD16	2.139,44	2.203,59	2.267,77	2.332,00	2.396,14	2.460,34	2.524,52	2.588,69	2.652,89
SUPERVISOR DE ADM. II	AD18	2.367,30	2.438,32	2.509,33	2.580,37	2.651,38	2.722,40	2.793,44	2.864,42	2.935,46
FISCAL DE SANEAMENTO I	ADF02	1.401,19	1.443,22	1.485,27	1.527,31	1.569,32	1.611,39	1.653,43	1.695,44	1.737,48
FISCAL DE SANEAMENTO II	ADF03	1.627,10	1.675,91	1.724,71	1.773,55	1.822,34	1.871,14	1.919,97	1.968,77	2.017,61
AJUDANTE GERAL	OP05	693,04	713,80	734,59	755,38	776,18	796,96	817,76	838,52	859,32
SERVENTE	OP05	693,04	713,80	734,59	755,38	776,18	796,96	817,76	838,52	859,32
VIGIA	OP05	693,04	713,80	734,59	755,38	776,18	796,96	817,76	838,52	859,32
ZELADOR	OP05	693,04	713,80	734,59	755,38	776,18	796,96	817,76	838,52	859,32
CONSERVADOR DE ESGOTO	OP06	767,65	790,64	813,66	836,71	859,73	882,77	905,78	928,82	951,83
JARDINEIRO	OP06	767,65	790,64	813,66	836,71	859,73	882,77	905,78	928,82	951,83
OPERADOR DE RESERVATÓRIO	OP06	767,65	790,64	813,66	836,71	859,73	882,77	905,78	928,82	951,83
AJUDANTE DE MANUT. DE VEÍCULOS	OP07	839,88	865,05	890,22	915,43	940,62	965,81	991,03	1.016,20	1.041,41
AJUDANTE DE SERVIÇOS	OP07	839,88	865,05	890,22	915,43	940,62	965,81	991,03	1.016,20	1.041,41
COZINHEIRA	OP07	839,88	865,05	890,22	915,43	940,62	965,81	991,03	1.016,20	1.041,41
LAVADOR/LUBRIFICADOR	OP07	839,88	865,05	890,22	915,43	940,62	965,81	991,03	1.016,20	1.041,41
ARMADOR	OP08	924,36	952,03	979,77	1.007,51	1.035,24	1.062,95	1.090,68	1.118,45	1.146,15
CALCETEIRO	OP08	924,36	952,03	979,77	1.007,51	1.035,24	1.062,95	1.090,68	1.118,45	1.146,15
CARPINTEIRO	OP08	924,36	952,03	979,77	1.007,51	1.035,24	1.062,95	1.090,68	1.118,45	1.146,15
ELETRICISTA	OP08	924,36	952,03	979,77	1.007,51	1.035,24	1.062,95	1.090,68	1.118,45	1.146,15
ELETRICISTA DE VEÍCULOS	OP08	924,36	952,03	979,77	1.007,51	1.035,24	1.062,95	1.090,68	1.118,45	1.146,15
ENCANADOR	OP08	924,36	952,03	979,77	1.007,51	1.035,24	1.062,95	1.090,68	1.118,45	1.146,15
ENCANADOR DE INS. DE REDE	OP08	924,36	952,03	979,77	1.007,51	1.035,24	1.062,95	1.090,68	1.118,45	1.146,15
ENCANADOR DE MAN. DE REDE	OP08	924,36	952,03	979,77	1.007,51	1.035,24	1.062,95	1.090,68	1.118,45	1.146,15
MECÂNICO	OP08	924,36	952,03	979,77	1.007,51	1.035,24	1.062,95	1.090,68	1.118,45	1.146,15
MECÂNICO MAN. GERAL	OP08	924,36	952,03	979,77	1.007,51	1.035,24	1.062,95	1.090,68	1.118,45	1.146,15
OFICIAL MAN. E CONSERVAÇÃO	OP08	924,36	952,03	979,77	1.007,51	1.035,24	1.062,95	1.090,68	1.118,45	1.146,15
OPERADOR ETA/ ETE	OP08	924,36	952,03	979,77	1.007,51	1.035,24	1.062,95	1.090,68	1.118,45	1.146,15
PREDEIRO	OP08	924,36	952,03	979,77	1.007,51	1.035,24	1.062,95	1.090,68	1.118,45	1.146,15
PINTOR	OP08	924,36	952,03	979,77	1.007,51	1.035,24	1.062,95	1.090,68	1.118,45	1.146,15
PITOMETRISTA	OP08	924,36	952,03	979,77	1.007,51	1.035,24	1.062,95	1.090,68	1.118,45	1.146,15
SOLDADOR	OP08	924,36	952,03	979,77	1.007,51	1.035,24	1.062,95	1.090,68	1.118,45	1.146,15
SONDADOR	OP08	924,36	952,03	979,77	1.007,51	1.035,24	1.062,95	1.090,68	1.118,45	1.146,15
ELETRICISTA MAN. GERAL	OP10	1.013,55	1.043,88	1.074,32	1.104,70	1.135,11	1.165,55	1.195,94	1.226,35	1.256,73
MECÂNICO DE MÁQUINAS PESADAS	OP10	1.013,55	1.043,88	1.074,32	1.104,70	1.135,11	1.165,55	1.195,94	1.226,35	1.256,73
MOTORISTA	OP10	1.013,55	1.043,88	1.074,32	1.104,70	1.135,11	1.165,55	1.195,94	1.226,35	1.256,73
MOTORISTA VEIC. PESADOS	OP10	1.013,55	1.043,88	1.074,32	1.104,70	1.135,11	1.165,55	1.195,94	1.226,35	1.256,73
OFICIAL ARMADOR	OP10	1.013,55	1.043,88	1.074,32	1.104,70	1.135,11	1.165,55	1.195,94	1.226,35	1.256,73
OFICIAL CALCETEIRO	OP10	1.013,55	1.043,88	1.074,32	1.104,70	1.135,11	1.165,55	1.195,94	1.226,35	1.256,73
OFICIAL CARPINTEIRO	OP10	1.013,55	1.043,88	1.074,32	1.104,70	1.135,11	1.165,55	1.195,94	1.226,35	1.256,73
OFICIAL ELETRICISTA	OP10	1.013,55	1.043,88	1.074,32	1.104,70	1.135,11	1.165,55	1.195,94	1.226,35	1.256,73
OFICIAL ENCANADOR INS. REDE	OP10	1.013,55	1.043,88	1.074,32	1.104,70	1.135,11	1.165,55	1.195,94	1.226,35	1.256,73
OFICIAL ENCANADOR MAN. REDE	OP10	1.013,55	1.043,88	1.074,32	1.104,70	1.135,11	1.165,55	1.195,94	1.226,35	1.256,73

OFICIAL MECÂNICO	OP10	1.013,55	1.043,88	1.074,32	1.104,70	1.135,11	1.165,55	1.195,94	1.226,35	1.256,73
OFICIAL MECÂNICO MAN. GERAL	OP10	1.013,55	1.043,88	1.074,32	1.104,70	1.135,11	1.165,55	1.195,94	1.226,35	1.256,73
OFICIAL OPERADOR EST. TRAT.	OP10	1.013,55	1.043,88	1.074,32	1.104,70	1.135,11	1.165,55	1.195,94	1.226,35	1.256,73
OFICIAL PREDEIRO	OP10	1.013,55	1.043,88	1.074,32	1.104,70	1.135,11	1.165,55	1.195,94	1.226,35	1.256,73
OFICIAL PINTOR	OP10	1.013,55	1.043,88	1.074,32	1.104,70	1.135,11	1.165,55	1.195,94	1.226,35	1.256,73
OFICIAL PITOMETRISTA	OP10	1.013,55	1.043,88	1.074,32	1.104,70	1.135,11	1.165,55	1.195,94	1.226,35	1.256,73
OFICIAL SOLDADOR	OP10	1.013,55	1.043,88	1.074,32	1.104,70	1.135,11	1.165,55	1.195,94	1.226,35	1.256,73
OFICIAL SONDADOR	OP10	1.013,55	1.043,88	1.074,32						

EDITAL DE NOTIFICAÇÃO

A Empresa de Desenvolvimento Urbano e Social de Sorocaba - URBES, através de sua Diretoria Administrativa e Financeira, nos termos do item 4.1 da Cláusula Quarta - Do Prazo, do Convênio celebrado em 23 de março de 2007, NOTIFICA a empresa GERAÇÃO 21 ATIVIDADES FISICAS LTDA.-ME, na pessoa do seu representante legal Sr. Rogério Ribeiro de Sá, que no prazo de 30 (trinta) dias, contados da presente publicação, o referido Convênio será rescindindo, conforme decisão exarada nos autos do Processo Administrativo nº 077/07.
Sorocaba, 25 de março de 2010.

Gilvana C. Bianchini Cruz
Diretora Administrativa e Financeira

EDITAL DE NOTIFICAÇÃO

A Empresa de Desenvolvimento Urbano e Social de Sorocaba - URBES, através de sua Diretoria Administrativa e Financeira, nos termos do item 1.2 da Cláusula Primeira - Do Objeto, da Permissão Onerosa de Utilização do Aterro Sanitário Industrial, celebrada em 30 de setembro de 2009, NOTIFICA a empresa TCS TRANSPORTES COLETIVOS DE SOROCABA LTDA., na pessoa do seu representante legal Sr. René Gomes de Souza, que a partir do dia 01 de abril p.f. a referida Permissão será revogada, conforme decisão exarada nos autos do Processo Administrativo nº 560/04.

Sorocaba, 25 de março de 2010.

Gilvana C. Bianchini Cruz
Diretora Administrativa e Financeira

Extrato de Contrato

Processo nº 0432/2005

Objeto: Termo de Revogação de Permissão Onerosa para Utilização do Aterro Sanitário Industrial de Sorocaba/SP, com fundamento no item 6.2 da referida Permissão.
Prazo: a partir de 01 de abril de 2010.
Permitente: Empresa de Desenvolvimento Urbano e Social de Sorocaba - URBES.
Permissionária: Lindinalva Damasceno Cominatto - ME.
Assinatura: 17 de março de 2010.

Sorocaba, 25 de março de 2010.

Claudia Ap. Ferreira Soares
Gerente Administrativa

Extrato de Contrato nº 008/2007

Processo nº 043/2007

Objeto: Termo de Prorrogação e Ratificação do Contrato 008/07 - Prestação de Serviços de Manutenção no elevador existente na Sede Administrativa da URBES.
Prazo: 01/04/2010 à 31/03/2011.
Contratante: Empresa de Desenvolvimento Urbano e Social de Sorocaba - URBES.
Contratada: Elevadores Atlas Schindler S/A.
Ficam ratificadas as demais cláusulas, itens e subitens do referido contrato.
Assinatura: 03 de março de 2010.

Sorocaba, 25 de março de 2010.

Claudia Ap. Ferreira Soares
Gerente Administrativa

Extrato do Contrato nº 006/09

Processo: CPL 819/08

Modalidade: Concorrência nº 001/08
Objeto: Termo de Aditamento, Prorrogação e Re-Ratificação ao Contrato nº 006/09 - Prestação de Serviços de Apoio aos Usuários do Transporte Coletivo, à Fiscalização e Operações do Transporte Coletivo e do Trânsito no Município de Sorocaba/SP.
Prazo: de 07/03/10 até 06/03/11
Aditamento: Ficam aditados o subitem 1.3.1 ao item 1.3 da Cláusula Primeira - Do Objeto, nos termos do art. 65, inciso I, alínea "a", da Lei 8666/93, com a seguinte redação e o subitem 3.1.1 ao item 3.1 da Cláusula Terceira - Do Preço e do Pagamento.
Retificação: Ficam retificadas as Cláusulas Terceira - Do Preço e do Pagamento, em seu item 3.1, Quarta - Da Garantia, em seu item 4.1 e Nona - Das Disposições Finais, em seu item 9.3.
Contratante: Empresa de Desenvolvimento Urbano e Social de Sorocaba - URBES.
Contratada: Panna Terceirização Ltda.
Valor: R\$ 2.717.027,64 (dois milhões, setecentos e dezessete mil, vinte e sete reais e sessenta e quatro centavos).
Ficam ratificadas as demais Cláusulas, itens e subitens do referido contrato.
Assinatura: 24 de março de 2010.

Sorocaba, 25 de março de 2010.

Claudia Ap. Ferreira Soares
Gerente Administrativa

COMUNICADO

RENATO GIANOLLA, Secretário de Transportes e Presidente da URBES, no uso de atribuições que lhe são conferidas por Lei e, considerando o que estabelece a Lei Federal nº 9.503, de 23 de Setembro de 1.997 - Código de Trânsito Brasileiro e as Leis Municipais 7.676/06 e 7.836/06, RESOLVE dar publicidade dos locais onde os Radares fixos e estáticos estão em operação.

VIAS RADAR ESTÁTICO

Nº	LOCAL	VELOCIDADE MÁXIMA PERMITIDA
1	Av. Antonio Carlos Comitre	60 KM/H
2	Av. Ipanema	60 KM/H
3	Av. Itavuvu	60 KM/H
4	Av. Washington Luiz	60 KM/H
5	Av. Dr. Afonso Vergueiro	60 KM/H
6	Av. Dr. Armando Pannunzio	60 KM/H
7	Av. Eng. Carlos Reinaldo Mendes	60 KM/H
8	Av. Gal. Osório	60 KM/H
9	Rua José Joaquim Lacerda	50 KM/H
10	Rua Cap. Bento Mascarenhas Jequitinhonha	60 KM/H
11	Av. Santa Cruz	50 KM/H
12	Rua Dr. Américo de Figueiredo	60 KM/H
13	Av. Dom Aguirre	70 KM/H
14	Av. Gal. Carneiro	60 KM/H

VIAS RADAR FIXO

Nº	LOCAL	VELOCIDADE MÁXIMA PERMITIDA
1	Av. Dr. Afonso Vergueiro (B/C), próx. Esc. Mons. João Soares	60 Km/h
2	Rua Dr. Campos Salles (C/B) nº 333	50 km/h
3	Av. Santa Cruz (C/B) nº 290	50 km/h
4	Av. Dr. Armando Pannunzio (C/B) nº 844	60 Km/h
5	Av. Adão Pereira de Camargo (C/B), próx. a Rua Itanguá	60 Km/h
6	Av. Adhemar de Barros (B/C) oposto ao nº 138	50 Km/h
7	Av. Adhemar de Barros (C/B) nº 282	50 Km/h
8	Av. Prof. Arthur Fonseca (B/C) nº 425	50 Km/h
9	Av. Dom Aguirre (B/C) nº 3.303	70 Km/h
10	Av. Juvenal de Campos (B/C), próx. e oposto ao nº 450	70 Km/h
11	Av. Antonio Carlos Comitre (B/C) nº 1.335	60 Km/h
12	Av. Washington Luiz (B/C) nº 1.313	60 Km/h
13	Rua José J. Lacerda (C/B) nº 552	50 Km/h
14	Rua Dr. Américo Figueiredo (B/C) nº 2.305	50 Km/h
15	Rua Dr. Américo Figueiredo (C/B) nº 605	50 Km/h
16	Rua Dr. Américo Figueiredo (B/C), nº 1613	50 Km/h
17	Rua Dr. Américo Figueiredo (C/B) nº 374	50 Km/h
18	Rua Dr. Américo Figueiredo (C/B), oposto ao nº 1.593	50 Km/h
19	Rua Aparecida nº 999	50 Km/h
20	Av. Eng. Carlos Reinaldo Mendes (B/C) nº 2.235	60 Km/h
21	Av. Eng. Carlos Reinaldo Mendes (B/C) nº 3.041	60 Km/h
22	Av. Gal. Carneiro (B/C) nº 551	60 Km/h
23	Av. Dr. Gualberto Moreira (B/C), próx. Rua Umberto Merighi	50 Km/h
24	Av. Dr. Afonso Vergueiro (C/B) nº 2.620	60 Km/h
25	Av. Dr. Gualberto Moreira (C/B), próx. Rua Dirceu Delloso	50 Km/h
26	Av. Dom Aguirre (C/B), próx. Rua Com. Hélio Monzoni	70 Km/h
27	Av. Dom Aguirre (B/C), próx. Rua Com. Hélio Monzoni	70 Km/h
28	Rua Com. Hermelino Matarazzo (C/B) nº 1.226	50 Km/h
29	Av. Ipanema (B/C), nº 5567	60 Km/h
30	Av. Ipanema (C/B) nº 2.640	60 Km/h
31	Av. Ipanema (C/B), próx. Rua Olavo Mariano	60 Km/h
32	Rua Isaltino G. R. da Costa (B/C) nº 818	60 Km/h
33	Rua Antonio Silva Saladino nº 565	50 Km/h
34	Av. Itavuvu (C/B) nº 1.980	60 Km/h
35	Rua Antonio Silva/Saladino (C/B), nº 1.206	50 Km/h
36	Rua José Martinez Peres (C/B) nº 696	40 Km/h
37	Av. Washington Luiz (BC) nº 1.900	60 Km/h
38	Av. São Paulo (B/C), prox. ao nº 3.729	70 Km/h
39	Av. São Paulo (B/C), nº 5.135	70 Km/h
40	Av. São Paulo (B/C) nº 2.055	60 Km/h
41	Av. São Paulo (C/B), oposto ao nº 3.729	70 Km/h
42	Av. São Paulo (C/B), oposto ao nº 5.135	70 Km/h
43	Rua Oswaldo Cruz (C/B) nº 684	50 Km/h
44	Av. São Paulo (C/B), próx.a Rua Antonio Monteiro	50 Km/h
45	Av. Barão de Tatuí (B/C) nº 1.083	50 Km/h
46	Rua Waldomiro de Almeida Barros B/C nº 80	50 km/h
47	Rua Professor Toledo (B/C) nº 1156	50 Km/h
48	Av. Dom Aguirre (C/B), próx. Pq. Maria Barbosa Silva	60 Km/h
49	Av. Itavuvu (B/C) nº 1.807	60 Km/h
50	Av. Dom Aguirre (B/C), próx. Pq. Maria Barbosa Silva	60 Km/h
51	Av. Dr. Armando Sales de Oliveira (B/C) oposto ao nº 504	50 Km/h
52	Av. Gal. Osório (C/B), com Rua Conde Afonso Celso	60 Km/h
53	Av. Ataliba Pontes (B/C) nº 443	50 Km/h
54	Rua Fernando L. Grohman, oposto ao nº 532	50 Km/h
55	Rua Gonçalves Júnior (B/C) nº 421	50 Km/h
56	Rua Profª. Guida Mares (C/B) nº 246	50 Km/h
57	Rua Com. Hermelino Matarazzo nº 734	50 Km/h
58	Av. Ipanema (B/C) nº 2.179	60 Km/h
59	Av. Ipanema (B/C) nº 5.001	60 Km/h
60	Av. Itavuvu (C/B) nº 5.086	60 Km/h

61	Av. Barão de Tatuí (C/B) nº 1.144	50 Km/h
62	Rua Karim Jammal nº 333	50 Km/h
63	Rua Lituania (B/C), próx. Av. Abraham Lincoln	50 Km/h
64	Rua Lituania (C/B), próx. Rua Angelo Vial	50 Km/h
65	Av. Washington Luiz (C/B), próx. R. João Loureiro Cosetti	60 Km/h
66	Rua Dr. Luiz Mendes de Almeida (B/C) nº 1.969	60 Km/h
67	Av. Itavuvu (B/C) nº 5.555	60 Km/h
68	Rua. Dr. Luiz Mendes de Almeida, (C/B) oposto ao nº 1393	50 Km/h
69	Av. Dom Aguirre (C/B), próx. Rua Ana M. de Carvalho	70 Km/h
70	Rua Mascarenhas Camelo nº 800	50 Km/h
71	Rua Cel. Nogueira Padilha (B/C) nº 2.443	60 Km/h
72	Rua Cel. Nogueira Padilha (C/B) nº 2.392	60 Km/h
73	Rua Com. Oetterer nº 1089	50 Km/h
74	Rua Galileu Pasquinelli (BC) nº 216	50 Km/h
75	Rua Paes de Linhares (C/B) nº 908 FU	40 Km/h
76	Rua Paes de Linhares (C/B) nº 1.160	40 Km/h
77	Rua Paes de Linhares (C/B) nº 1.470	40 Km/h
78	Rua Abbud B. Abdalla c/ Pç Avelino L. de Camargo	50 Km/h
79	Av. Santa Cruz (C/B) oposto ao nº 675	50 Km/h
80	Av. Gov. Mário Covas (C/B), nº 272	50 Km/h
81	Rua Ramon Haro Martini (B/C) nº 683	50 Km/h
82	Av. Salvador Milego (B/C) com a Praça Márcia Mendes	50 Km/h
83	Av. Salvador Milego (C/B) nº 514	50 Km/h
84	Av. Eng. Carlos Reinaldo Mendes (C/B), nº 3.200	60 Km/h
85	Rua Maciel Baião, nº 317	50 Km/h
86	Av. Paulo Emanuel de Almeida nº 590	60 Km/h
87	Av. Paulo Emanuel de Almeida nº 679	60 Km/h
88	Rua João Wagner Wey (B/C), oposto ao nº 1.000	50 Km/h
89	Rua Julio Ribeiro nº 249	50 Km/h
90	Rua Atílio Silvano (C/B) nº 856	50 Km/h
91	Av. Prof. Flávio Fazano (B/C) nº 175	50 Km/h
92	Av. Ataliba Pontes (C/B) próx. R. Cleiton Aparecido de Freitas	50 Km/h
93	Rua Jose Martinez Peres (B/C) nº 701	40 Km/h
94	Av. Elias Maluf (C/B) nº 1.568	50 Km/h
95	Rua Adolfo F. Schleifer (B/C) nº 804	50 Km/h
96	Rua Sadrac de Arruda (B/C) nº 400	60 Km/h
97	Av. Prof. Flávio Fazano (C/B) nº 120	50 Km/h
98	Av. Santa Cruz (B/C) nº 955	50 Km/h
99	Av. Santa Cruz (C/B) nº 1802	50 Km/h
100	Rua José Luis Flaquer nº 810	50 Km/h
101	Av. Dr. Armando Pannunzio (B/C) nº 2.085	60 Km/h
102	Av. Com. Camilo Júlio (B/C) nº 255	60 Km/h
103	Av. Prof. Arthur Fonseca (C/B) oposto nº 305	50 km/h
104	Av. Fernando Stecca, (B/C) oposto ao nº 1.000	60 km/h
105	Av. Fernando Stecca, (C/B) oposto ao nº 875	60 km/h
106	Av. Fernando Stecca, (B/C) próx. ao nº 1.555	60 km/h
107	Av. Fernando Stecca, (C/B) próx. ao nº 1.555	60 km/h
108	Rua Dr Américo de Figueiredo, (B/C) próx. ao nº 4598	50 km/h
109	Rua Dr Américo de Figueiredo, (C/B) próx. ao nº 4598	50 km/h
110	Rua Waldomiro de Almeida Barros (B/C) nº 517	50 km/h
111	Rua Antonio Silva Saladino (B/C) nº 1123	50 km/h
112	Av. Antonio Silva Saladino (C/B) oposto ao nº 1191	50 km/h
113	Av. Com. Camillo Júlio, próx ao nº 1256	60 km/h
114	Rua Dulce Augusto de A. Faria (C/B) nº 261	50 km/h
115	Rua Cap. Bento Mascarenhas Jequitinhonha (BC) n. 2.331	60 km/h
116	Rua Luzerne Proença Arruda (B/C) oposto ao nº 890	50 km/h
117	Rua Luzerne Proença Arruda (C/B) próx. nº 180	50 km/h
118	Av. Elias Maluf (B/C) oposto ao nº 1.206	50 km/h
119	Av. Betânia (B/C) oposto ao nº 780	50 km/h
120	Av. Betânia (C/B) nº 760	50 km/h
121	Av. Rudolf Daffener (B/C) nº 950	50 km/h
122	Av. Quinze de Agosto (B/C) próx. Rua Fernandópolis	50 Km/h
123	Av. Quinze de Agosto (C/B) próx. ao nº 5.210	50 Km/h
124	Rua Belmira Loureiro de Almeida (B/C) oposto ao nº 484	50 Km/h
125	Rua Belmira Loureiro de Almeida (C/B) nº 466	50 Km/h
126	Rua Nilva Zilah S. Vieira (B/C) próx. Rua Arnaldo B. Santos	50 km/h
127	Rua Delcio Ferreira De Azevedo (C/B), posto ao nº 579	50 km/h
128	Av. Gov. Mário Covas (B/C) oposto ao nº 310	50 km/h
129	Av. Conde Zeppelin (B/C) nº 1.935	60 km/h
130	Av. Conde Zeppelin (C/B) oposto ao nº 1.935	60 km/h

TABELA DE INFRAÇÕES

(LEI Nº 11.334, de 25 de Julho de 2006)

PONTOS	INFRAÇÃO	MULTA
4	MÉDIA superior à máxima em até 20%	R\$ 85,13
5	GRAVE superior à máxima em mais de 20% até 50%	R\$ 127,69
7	GRAVISSIMA superior à máxima em mais de 50%	R\$ 574,62
Suspensão imediata do Direito de Dirigir e Apreensão do documento de habilitação		

Palácio dos Tropeiros, 15 de Março de 2.010.

RENATO GIANOLLA
Secretário de Transportes e
Presidente da URBES

Extrato do Contrato nº 010/10

Processo CPL nº 317/2009
Modalidade: Convite nº 002/10
Objeto: Fornecimento de Materiais de Impressão Gráfica destinados ao uso geral da URBES.
Prazo: 03/03/2010 a 02/03/2011.
Contratante: Empresa de Desenvolvimento Urbano e Social de Sorocaba - URBES
Contratada: Manoel Galhardo Moreira Sorocaba ME
Valor: 23.541,00 (vinte e três mil, quinhentos e quarenta e um reais)
Assinatura: 01 de março de 2010.
Sorocaba, 25 de março de 2010.

Claudia Ap. Ferreira Soares
Gerente Administrativa

Extrato do Contrato nº 011/10

Processo CPL nº 317/2009
Modalidade: Convite nº 002/10
Objeto: Fornecimento de Materiais de Impressão Gráfica destinados ao uso geral da URBES.
Prazo: 16/03/2010 a 15/03/2011.
Contratante: Empresa de Desenvolvimento Urbano e Social de Sorocaba - URBES
Contratada: Paques & Batista Ltda
Valor: 2.915,00 (dois mil, novecentos e quinze reais)
Assinatura: 01 de março de 2010.
Sorocaba, 25 de março de 2010.

Claudia Ap. Ferreira Soares
Gerente Administrativa

Extrato do Contrato nº 013/08

Processo CPL nº 316/2007
Objeto: Termo de Prorrogação e Ratificação do contrato nº 013/08 - Prestação de Serviços de Locação e Manutenção de Máquinas Copiadoras/Impressoras Laser Digital à URBES, incluindo suprimentos (toner, cilindro, revelador e peças), conforme especificações técnicas.

SEOBE

Secretaria de Obras e Infra-Estrutura Urbana

EDITAL no. 007 / 2010

De ordem do Eng. Sr. Wilson Unterkircher Filho, Secretário de Obras e Infra-estrutura Urbana, convocamos o Sro. OTAVIO PIARDI ou seus sucessores, no prazo de 30 (trinta dias) a contar da data de publicação deste Edital a comparecer na Prefeitura Municipal de Sorocaba no 2. andar na Seção de Administração de Cemitérios, no horário das 8:00hs às 17:00hs de Segunda a Sexta Feira, para tratar da regularização da sepultura n.12, da quadra LIV, chapa perpétua n. 14950 do Cemitério da CONSOLAÇÃO.

Sorocaba, 22 de Março de 2010.

Josmar Delgado Lima
Chefe da SACEM

Eng. Wilson Unterkircher Filho
Secretário de Obras e Infra-estrutura Urbana.

Prazo: 01/04/2010 a 30/06/2010.
Contratante: Empresa de Desenvolvimento Urbano e Social de Sorocaba - URBES
Contratada: Loc Maq Locadora de Máquinas Ltda ME
Ficam ratificadas as demais cláusulas, itens e subitens do referido contrato.
Assinatura: 17 de março de 2010.
Sorocaba, 25 de março de 2010.

Claudia Ap. Ferreira Soares
Gerente Administrativa

Extrato do Contrato nº 015/2006

Processo nº CPL 111/2006
Objeto: Termo de Aditamento e Re-Ratificação do Contrato 015/06 - Fornecimento de Bilhetes Magnéticos no Formato Edmonson a serem utilizados no Controle de Acesso de Passageiros do Sistema de Transporte Coletivo de Sorocaba.
Aditamento: Aditado em 24% do valor total do contrato, tudo de acordo com o art. 65, I, "b" e § 1º, da Lei 8666/93.
Retificação: Ficam retificadas as Cláusulas Primeira - do Objeto, em seu item 1.1, Terceira - do Preço e do Pagamento, em seu item 3.1, Quarta - Da Garantia, em seu item 4.1, Sétima em seu item 7.8 do Termo de Alteração contratual, datado de 02 de outubro de 2009 e a Oitava - Das Disposições Finais, em seu item 8.3 e do referido contrato.
Contratante: Empresa de Desenvolvimento Urbano e Social de Sorocaba - URBES.
Contratada: AdvanCARD Representações Ltda.
Valor: R\$ 530.100,00 (quinhentos e trinta mil e cem reais).
Ficam ratificadas as demais cláusulas, itens e subitens do referido contrato.
Assinatura: 01 de março de 2010.

Sorocaba, 23 de março de 2010.

Claudia Ap. Ferreira Soares
Gerente Administrativa

Eng. Clebson Aparecido Ribeiro
Diretor Área - ASU



Secretaria de Finanças

ÁREA DE ADMINISTRAÇÃO TRIBUTÁRIA

LEI Nº 5809/98

EDITAL DE NOTIFICAÇÃO DE DISTRIBUIÇÃO E VENCIMENTOS DOS CARNÊS DE IPTU
EXERCÍCIO DE 2010

A Prefeitura de Sorocaba, nos termos do Artigo 1º, "b", da Lei nº 5809, de 16 de novembro de 1998 e § 1º, do Artigo 1º, da Lei 4.693, de 08 de dezembro de 1.994, por este Edital notifica os contribuintes que possuem endereço para entrega de correspondência (domicílio fiscal) no Município de Sorocaba da distribuição e dos vencimentos de seus respectivos carnês do Imposto Predial e Territorial Urbano e Taxas de Serviços referentes ao exercício de 2010. Os carnês serão entregues de forma simples pelos Correios, observando-se os Códigos de Endereçamento Postal - CEP desses respectivos endereços conforme constam dos Registros Imobiliários, na forma abaixo:

CEP DO ENDEREÇO DE ENTREGA PARA CORRRESPONDÊNCIA (DOMICÍLIO FISCAL)	ÚLTIMA DATA PREVISTA PARA A ENTREGA DO CARNÊ	I - VENCIMENTO DA PARCELA ÚNICA E DA 1ª PARCELA; e II - ÚLTIMA DATA PARA PROTOCOLIZAR IMPUGNAÇÃO
18010-000 a 18015-050	29/01/2010	18/02/2010
18015-055 a 18020-000	01/02/2010	19/02/2010
18020-001 a 18025-190	02/02/2010	22/02/2010
18025-200 a 18035-070	03/02/2010	23/02/2010
18035-075 a 18035-990	04/02/2010	24/02/2010
18040-000 a 18044-170	05/02/2010	25/02/2010
18044-175 a 18047-700	08/02/2010	26/02/2010
18047-720 a 18052-100	24/02/2010	15/03/2010
18052-120 a 18055-050	25/02/2010	16/03/2010
18055-051 a 18057-090	26/02/2010	17/03/2010
18060-000 a 18070-680	01/03/2010	18/03/2010
18070-685 a 18072-890	02/03/2010	19/03/2010
18073-000 a 18075-775	03/03/2010	22/03/2010
18075-776 a 18077-530	04/03/2010	23/03/2010
18077-535 a 18079-790	05/03/2010	24/03/2010
18080-000 a 18081-430	08/03/2010	25/03/2010
18083-000 a 18090-590	09/03/2010	26/03/2010
18095-000 a 18099-999	10/03/2010	30/03/2010
Éden, Cajuru, Brig° Tobias, Aparecidinha Fora do Município	10/03/2010 10/03/2010	30/03/2010 30/03/2010

I - Os carnês de que trata este Edital referente ao exercício de 2010 serão entregues de forma simples, sem declaração de recebimento por parte do contribuinte. Assim, é importante atenção dos Srs. Contribuintes às datas acima indicadas.

II - Os contribuintes que não receberem seus carnês até as datas acima indicadas, deverão requerer 2ª via dos mesmos, munidos do carnê do exercício anterior e de seus documentos pessoais, nas UNIDADES DA CASA DO CIDADÃO (segunda a sexta-feira).

III - Os contribuintes que possuem endereço para entrega de correspondência (domicílio fiscal) fora do Município de Sorocaba serão considerados notificados dos lançamentos tributários com a remessa do respectivo aviso por via postal registrada ou por Edital a ser publicado na Imprensa Oficial do Município.

IV - A ciência das decisões proferidas nos procedimentos administrativos será efetivada através da publicação na Imprensa Oficial do Município, de maneira resumida, sem prejuízo da entrega de forma simples da respectiva notificação. Para todos os efeitos, considerar-se-á a data em que forem publicadas as decisões na Imprensa Oficial do Município.

ÁREA DE ADMINISTRAÇÃO TRIBUTÁRIA

LEI Nº. 5809/98

EDITAL DE NOTIFICAÇÃO DE DISTRIBUIÇÃO E VENCIMENTOS DOS CARNÊS DE ISSQN E
TAXAS DE FISCALIZAÇÃO, INSTALAÇÃO, FUNCIONAMENTO E PUBLICIDADE DO EXERCÍCIO DE 2010

A Prefeitura de Sorocaba, nos termos do Artigo 1º, "b", da Lei nº. 5809, de 16 de novembro de 1998 e § 1º, do Artigo 1º da Lei 4693 de 08 de Dezembro de 1994, por este Edital notifica os contribuintes que possuem endereço para entrega de correspondência (domicílio fiscal) no Município de Sorocaba da distribuição e dos vencimentos de seus respectivos carnês do Imposto Sobre Serviços de Qualquer Natureza e Taxas de Fiscalização, Instalação, Funcionamento e Publicidade (autônomos e empresas) referentes ao exercício de 2010. Os carnês serão entregues de forma simples pelos Correios, observando-se os Códigos de Endereçamento Postal - CEP desses respectivos endereços conforme constam dos Registros Imobiliários, na forma abaixo:

CEP DO ENDEREÇO DE ENTREGA PARA CORRRESPONDÊNCIA (DOMICÍLIO FISCAL)	ÚLTIMA DATA PREVISTA PARA A ENTREGA DO CARNÊ	I - VENCIMENTO DA PARCELA ÚNICA E DA 1ª PARCELA; e II - ÚLTIMA DATA PARA PROTOCOLIZAR IMPUGNAÇÃO
18010-000 a 18020-700	24/02/2010	15/03/2010
18021-000 a 18039-990	25/02/2010	16/03/2010
18040-000 a 18059-000	26/02/2010	17/03/2010
18060-000 a 18072-890	01/03/2010	18/03/2010
18073-000 a 18079-790	02/03/2010	19/03/2010
18080-000 a 18099-999	03/03/2010	22/03/2010
Éden, Cajuru, Brigadeiro Tobias	04/03/2010	23/03/2010
Profissionais Autônomos Fora do Município	05/03/2010 08/03/2010	24/03/2010 25/03/2010

I - Os carnês de que trata este Edital referente ao exercício de 2010 serão entregues de forma simples, sem declaração de recebimento por parte do contribuinte. Assim, é importante atenção dos Srs. Contribuintes às datas acima indicadas.

II - Os contribuintes que não receberem seus carnês até as datas acima indicadas, deverão requerer 2ª via dos mesmos, munidos do carnê do exercício anterior e de seus documentos pessoais, nas UNIDADES DA CASA DO CIDADÃO (de Segunda a Sexta-feira).

III - Os contribuintes que possuem endereço para entrega de correspondência (domicílio fiscal) fora do Município de Sorocaba serão considerados notificados dos lançamentos tributários com a remessa do respectivo aviso por via postal registrada ou por Edital a ser publicado na Imprensa Oficial do Município.

IV - A ciência das decisões proferidas nos procedimentos administrativos será efetivada através da publicação na Imprensa Oficial do Município, de maneira resumida, sem prejuízo da entrega de forma simples da respectiva notificação. Para todos os efeitos, considerar-se-á a data em que forem publicadas as decisões na Imprensa Oficial do Município.

CNPJ							CONTR	
Prefeitura Municipal de Sorocaba								
Receita Orcamentaria e Intra-Orcamentaria								
Balancete Analitico - 02 / 2010							Pagina 1	
DATA	25/03/2010							
Receita	Ponte	C.Apl	Especificacao	No Mes	No Ano	Prevista	Diferenca	
1.0.0.0.00.00.00			RECRITAS CORRENTES					
1.1.0.0.00.00.00			RECRITA TRIBUTARIA					
1.1.1.0.00.00.00			IMPOSTOS					
1.1.1.2.00.00.00			IMPOSTOS SOBRE O PATRIMONIO E A RENDA					
1.1.1.2.02.00.00			IMP. S/ A PROPRIEDADE PREDIAL E TERRITOR					
1.1.1.2.02.00.01	01	1100000	imposto sobre prop.predial urbana	5.432.059,33	5.722.145,48	47.364.000,00	41.641.854,52	
1.1.1.2.02.00.02	01	1100000	imposto sobre a prop.territorial urbana	2.598.295,93	2.739.715,05	25.093.000,00	22.353.284,95	
1.1.1.2.04.00.00			IMPOSTO S/A RENDA E PROVENTOS DE QUALQUE					
1.1.1.2.04.31.00	01	1100000	retido nas fontes - trabalho	1.648.580,78	3.453.776,94	22.287.000,00	18.833.223,06	
1.1.1.2.04.34.00	01	1100000	retido nas fontes - outros rendimentos	47.502,35	103.173,46	757.000,00	653.826,54	
1.1.1.2.08.00.00	01	1100000	imp.s/tr.inter vivos-bens imov.e dir.rea	2.062.784,36	3.808.757,73	21.988.000,00	18.179.242,27	
1.1.1.3.00.00.00			IMPOSTOS SOBRE A PRODUCAO E A CIRCULACAO					
1.1.1.3.05.00.00	01	1100000	imposto sobre servicos de qualquer natur	8.186.743,66	17.360.815,97	115.858.000,00	98.497.184,03	
			TOTAL IMPOSTOS	19.975.966,41	33.188.384,63	233.347.000,00	200.158.615,37	
1.1.2.0.00.00.00			TAXAS					
1.1.2.1.00.00.00			TAXAS PELO EXERCICIO DO PODER DE POLICIA					
1.1.2.1.17.00.00	01	1100000	taxa de fiscalizacao de vigilancia sanit	13.553,03	23.734,99	178.000,00	154.265,01	
1.1.2.1.25.00.00	01	1100000	tx.lic.p/func.estab.com.,ind.e prest.ser	311.023,16	569.581,90	11.216.000,00	10.646.418,10	
1.1.2.1.26.00.00	01	1100000	taxa de publicidade comercial	4.473,85	11.399,21	1.276.000,00	1.264.600,79	
1.1.2.1.27.00.00			TAXA DE APREENSAO E DEPOSITO					
1.1.2.1.27.00.01	01	1100000	taxa de apreensao e deposito	0,00	0,00	0,00	0,00	
1.1.2.2.00.00.00			TAXAS PELA PRESTACAO DE SERVICOS					
1.1.2.2.12.00.00	01	1100000	emolumentos e custas processuais adminis	19.273,10	32.348,71	188.000,00	155.651,29	
1.1.2.2.28.00.00	01	1100000	taxa de cemiterios	19.772,47	32.833,94	157.000,00	124.166,06	
1.1.2.2.90.00.00	01	1100000	taxa de limpeza publica	3.238.949,31	3.414.095,53	22.551.000,00	19.136.904,47	
1.1.2.2.99.00.00			OUTRAS TAXAS PELA PRESTACAO DE SERVICOS					
1.1.2.2.99.00.01	01	1100000	taxa aterro de inertes	0,00	0,00	360.300,00	360.300,00	
1.1.2.2.99.00.02	01	1100000	outras taxas de prestacao de servicos	0,00	0,00	0,00	0,00	
			TOTAL TAXAS	3.607.044,92	4.083.994,28	35.926.300,00	31.842.305,72	
1.1.3.0.00.00.00			CONTRIBUICAO DE MELHORIA					
1.1.3.0.04.00.00	01	1100000	contr.melh. p/pavimentacao e obras compl	17.091,32	31.566,36	387.000,00	355.433,64	
			TOTAL CONTRIBUICAO DE MELHORIA	17.091,32	31.566,36	387.000,00	355.433,64	
			TOTAL RECEITA TRIBUTARIA	23.600.102,65	37.303.945,27	269.660.300,00	232.356.354,73	
1.3.0.0.00.00.00			RECRITA PATRIMONIAL					
1.3.1.0.00.00.00			RECRITAS IMOBILIARIAS					
1.3.1.1.00.00.00			ALUGUEIS					

CN-SIFPM								CONAM
Prefeitura Municipal de Sorocaba								
Receita Orcamentaria e Intra-Orcamentaria								
Balancete Analitico - 02 / 2010								Pagina 2
Receita	Ponte	C.Apl	Especificacao	No Mes	No Ano	Prevista	Diferenca	
1.3.1.1.01.00.00	01	1100000	alugueis de imoveis urbanos	0,00	0,00	110.000,00	110.000,00	
			TOTAL RECEITAS IMOBILIARIAS	0,00	0,00	110.000,00	110.000,00	
1.3.2.0.00.00.00			RECEITAS DE VALORES MOBILIARIOS					
1.3.2.2.00.00.00			DIVIDENDOS					
1.3.2.2.00.00.01	01	1100000	dividendos telefonica - camara	0,00	0,00	0,00	0,00	
1.3.2.5.00.00.00			REMUNERACAO DE DEPOSITOS BANCARIOS					
1.3.2.5.01.00.00			REMUNERACAO DE DEPOSITOS DE RECURSOS VIN					
1.3.2.5.01.01.00			REMUN.DEP.BANCARIOS REC.VINCULADOS - ROY					
1.3.2.5.01.01.01	05	1000018	rend apl fin royalties - uniao	344,95	696,12	2.400,00	1.703,88	
1.3.2.5.01.01.02	02	1000018	rend apl fin royalties - estado	0,00	0,00	100,00	100,00	
1.3.2.5.01.01.03	05	1000018	rend dep banc comp fin esp exp-cex	2.373,00	5.018,73	47.000,00	41.981,27	
1.3.2.5.01.01.04	05	1000033	rend dep banc dep nac prod mineral	1.344,07	2.708,93	0,00	-2.708,93	
1.3.2.5.01.02.00			REMUN.DEP.BANC.RECURSOS VINCULADOS - FUN					
1.3.2.5.01.02.01	02	2600000	rend apl deposito bancario fundeb	54.778,15	105.240,93	1.400.000,00	1.294.759,07	
1.3.2.5.01.03.00			REMUN.DEP.BANC.REC.VINCULADOS - FDO. DE					
1.3.2.5.01.03.02	02	3000028	rend dep banc programa diabetes	792,09	1.650,48	5.000,00	3.349,52	
1.3.2.5.01.03.03	05	3000030	rend dep banc assistencia farmaceutica	6.449,21	15.189,64	157.000,00	141.810,36	
1.3.2.5.01.03.04	05	3000031	rend dep banc media e alta complexidade	64.565,13	149.990,45	884.000,00	734.009,55	
1.3.2.5.01.03.05	05	3000033	rend dep banc atencao basica	40.227,00	85.779,08	254.000,00	168.220,92	
1.3.2.5.01.03.06	05	3000032	rend dep banc gestao sus	243,05	651,42	20.000,00	19.348,58	
1.3.2.5.01.03.07	05	3000034	rend dep banc vigilancia em saude	25.629,40	56.445,00	100.000,00	43.555,00	
1.3.2.5.01.03.08	02	3000022	rend dep banc atencao saude sistema peni	61,68	129,30	600,00	470,70	
1.3.2.5.01.03.09	02	3000035	rend dep banc municipalizacao da saude	9.055,17	18.868,23	71.000,00	52.131,77	
1.3.2.5.01.03.10	05	3000036	rend dep banc inc prog nac dst/aids ongs	0,00	0,00	8.000,00	8.000,00	
1.3.2.5.01.03.11	02	3000028	rend deb banc programa diabetes	0,00	0,00	3.600,00	3.600,00	
1.3.2.5.01.03.12	02	3000007	rend dep banc medicamentos atencao basic	0,00	0,00	18.200,00	18.200,00	
1.3.2.5.01.03.13	05	3000038	rend dep banc nasf-nucleos apoio saude f	0,00	0,00	10.400,00	10.400,00	
1.3.2.5.01.03.14	05	3000040	rend dep banc centro de zoonoses	0,00	0,00	14.000,00	14.000,00	
1.3.2.5.01.05.00			REMUN.DEP.BANC.REC.VINC.MANUT.DBSERV.ENS					
1.3.2.5.01.05.01	01	2000000	rend dep banc educacao basica	10.536,24	72.976,25	510.000,00	437.023,75	
1.3.2.5.01.05.02	05	2200005	rend dep banc quota salario educacao-gsej	13.805,21	31.917,95	320.000,00	288.082,05	
1.3.2.5.01.05.03	05	2200003	rend dep banc pnate-transporte escolar	0,05	12,17	100,00	87,83	
1.3.2.5.01.05.04	02	2000003	rend dep banc fundesp-merenda escolar es	8,93	1.559,84	42.000,00	40.440,16	
1.3.2.5.01.05.05	05	2000002	rend dep banc pnaec-prog nac al esc crec	0,21	0,44	200,00	199,56	
1.3.2.5.01.05.08	02	2200002	rend dep banc transporte de alunos-estad	5,53	206,81	5.600,00	5.393,19	
1.3.2.5.01.06.00			REMUN.DEP.BANC.REC.VINC.ACOBS E SERV.PUB					
1.3.2.5.01.06.01	01	3100000	rend dep banc recurso proprio saude	763,23	2.494,27	18.800,00	16.305,73	
1.3.2.5.01.09.00	01	1300000	remun.dep.banc.recurso vinculos - cid	476,46	921,77	9.000,00	8.078,23	
1.3.2.5.01.10.00			REMUN.DEP.BANC.REC.VINC.FDO.NAC.ASSIST.S					
1.3.2.5.01.10.01	05	5000018	rend dep banc paif atencao familia-pbf	301,18	683,36	1.000,00	316,64	
1.3.2.5.01.10.02	05	5000017	rend dep banc peti-socio economico	3,12	4,47	300,00	295,53	
1.3.2.5.01.10.03	05	5000002	rend dep banc atendimento a pessoa idosa	0,01	0,06	1.000,00	999,94	

CN-SIFPM								CONAM
Prefeitura Municipal de Sorocaba								
Receita Orcamentaria e Intra-Orcamentaria								
Balancete Analitico - 02 / 2010								Pagina 3
Receita	Ponte	C.Apl	Especificacao	No Mes	No Ano	Prevista	Diferenca	
1.3.2.5.01.10.04	05	5000021	rend dep banc agente jovem-projovem	1.680,37	4.257,96	3.100,00	-1.157,96	
1.3.2.5.01.10.05	05	5000016	rend dep banc atend pessoa port deficien	173,54	320,05	1.000,00	679,95	
1.3.2.5.01.10.09	05	5000019	rend dep banc atend populacao de rua	80,19	204,36	4.700,00	4.495,64	
1.3.2.5.01.10.10	05	5000001	rend dep banc pac-creche crianca e adosl	0,00	0,00	0,00	0,00	
1.3.2.5.01.10.11	05	5000020	rend dep banc projeto sentinela-pfmc	7,02	11,87	1.100,00	1.088,13	
1.3.2.5.01.10.12	05	5000022	rend dep banc crianca e adolescente	54,79	88,36	1.900,00	1.811,64	
1.3.2.5.01.10.13	05	5000024	rend dep banc igd-bolsa familia	1.945,06	4.517,61	36.000,00	31.482,39	
1.3.2.5.01.99.00			REMUN.DEP.BANCARIOS DE OUTROS RECURSOS V					
1.3.2.5.01.99.01	05	1000014	rend dep banc conj hab ana paula eleuter	0,00	0,00	0,00	0,00	
1.3.2.5.01.99.02	07	1000005	rend dep banc pmat-prog modern ad tribut	8.494,35	17.748,95	150.000,00	132.251,05	
1.3.2.5.01.99.03	03	4000001	rend dep banc funtran	12.377,07	19.053,50	85.000,00	65.946,50	
1.3.2.5.01.99.04	02	1000024	rend dep banc reforma delegacia secciona	0,00	0,00	0,00	0,00	
1.3.2.5.01.99.05	02	1000009	rend dep banc convenio cdhu	1,87	3,91	0,00	-3,91	
1.3.2.5.01.99.06	03	1000015	rend dep banc fmdca-fdo mun dir cr adole	6.640,01	10.077,40	103.000,00	92.922,60	
1.3.2.5.01.99.07	03	1000007	rend dep banc fadas-fdo apoio desp amado	0,00	130,38	1.200,00	1.069,62	
1.3.2.5.01.99.08	02	5000006	rend dep banc fmas-protecao basica	120,86	124,95	450,00	325,05	
1.3.2.5.01.99.09	02	5000007	rend dep banc fmas-protecao especial	138,12	143,32	1.700,00	1.556,68	
1.3.2.5.01.99.10	02	5000008	rend dep banc bpc-beneficio prestacao co	0,00	0,00	180,00	180,00	
1.3.2.5.01.99.11	02	1000013	rend dep banc daesp	13,77	20,69	0,00	-20,69	
1.3.2.5.01.99.12	05	1000020	rend dep banc conv modernizacao guarda m	0,20	0,44	0,00	-0,44	
1.3.2.5.01.99.13	01	2300000	rend dep banc ensino medio	25,75	59,48	0,00	-59,48	
1.3.2.5.01.99.14	02	1000023	rend dep banc infraestrutura urbana - re	2.755,69	5.742,71	0,00	-5.742,71	
1.3.2.5.01.99.15	02	1000030	rend dep banc pts-pge tec de sorocaba	462,33	963,36	1.800,00	836,64	
1.3.2.5.01.99.16	07	4000002	rend dep banc promob-bndes	139,89	436,03	0,00	-436,03	
1.3.2.5.01.99.17	07	1000012	rend dep banc caf-corporacao andina de f	14.108,26	14.108,26	812.500,00	798.391,74	
1.3.2.5.01.99.18	03	1000002	rend dep banc faced-fdo assist cult educ	35,58	437,59	5.600,00	5.162,41	
1.3.2.5.01.99.19	03	1000003	rend dep banc fama-fdo mun meio ambiente	1.153,97	3.830,51	15.000,00	11.169,49	
1.3.2.5.01.99.20	03	1000017	rend dep banc fmf-fdo mun festejos popu	21,44	61,01	100,00	38,99	
1.3.2.5.01.99.21	02	1000010	rend dep banc quadra poliesportiva	0,00	0,00	0,00	0,00	
1.3.2.5.01.99.22	02	1000010	rend dep banc centro lazer vila formosa	827,04	1.723,30	2.500,00	776,70	
1.3.2.5.01.99.23	02	1000032	rend dep banc area lazer jdm matilde gav	0,00	0,00	2.000,00	2.000,00	
1.3.2.5.02.00.00			REMUN.DE DEPOSITOS DE RECURSOS NAO VINCU					
1.3.2.5.02.99.00			REMUN.DE OUTROS DEPOSITOS DE REC.NAO VIN					
1.3.2.5.02.99.01	01	1100000	rend dep banc de recursos nao vinculados	305.220,92	712.180,77	4.500.000,00	3.787.819,23	
1.3.2.5.02.99.04	01	1100000	rend dep banc caf-corporacao andina de f	101.943,24	104.732,62	500.000,00	395.267,38	
			TOTAL RECEITAS DE VALORES MOBILIARIOS	690.184,40	1.454.125,09	10.132.130,00	8.678.004,91	
			TOTAL RECEITA PATRIMONIAL	690.184,40	1.454.125,09	10.242.130,00	8.788.004,91	
1.7.0.0.00.00.00			TRANSFERENCIAS CORRENTES					
1.7.2.0.00.00.00			TRANSFERENCIAS INTERGOVERNAMENTAIS					
1.7.2.1.00.00.00			TRANSFERENCIAS DA UNIAO					
1.7.2.1.01.00.00			PARTICIPACAO NA RECEITA DA UNIAO					
1.7.2.1.01.02.00	01	1100000	cota-parte fundo de participacao dos mun	3.207.955,56	5.833.171,07	41.270.000,00	35.436.828,93	
1.7.2.1.01.05.00	01	1100000	cota-parte do imposto s/a prop.territori	1.482,89	2.575,72	73.000,00	70.424,28	
1.7.2.1.22.00.00			TRANS.COMPENS.FINANC.P/EXPLORACAO DE REC					

CN-SIFPM							CONAM
Prefeitura Municipal de Sorocaba							
Receita Orcamentaria e Intra-Orcamentaria							
DATA 25/03/2010		Balancete Analitico - 02 / 2010				Pagina 4	
Receita	Fonte	C.Apl	Especificacao	No Mes	No Ano	Prevista	Diferenca
1.7.2.1.22.20.00	05	1000018	cota-parte da compens.finan.recursos min	35.417,86	72.843,35	317.000,00	244.156,65
1.7.2.1.22.30.00	05	1000018	c/parte royalties-comp.fin.p/prod.petr.l	35.746,01	70.452,94	359.000,00	288.547,06
1.7.2.1.22.90.00			OUT.TRANS.DECOR.DE COMPENS.FIN.P/EXPL.RR				
1.7.2.1.22.90.01	05	1000018	compensacao financeira esp.exp.-cex	0,00	0,00	0,00	0,00
1.7.2.1.33.00.00			TRANSF.DE RECURSOS DO SUS - RRPASSE FUND				
1.7.2.1.33.00.01	05	3000031	media alta complexidade ambulatorial	6.331.137,88	14.348.356,06	84.000.000,00	69.651.643,94
1.7.2.1.33.00.02	05	3000030	assistencia farmaceutica	0,00	191.045,31	2.293.000,00	2.101.954,69
1.7.2.1.33.00.03	05	3000033	atencao basica	864.468,00	1.788.318,00	11.300.000,00	9.511.682,00
1.7.2.1.33.00.04	05	3000034	vigilancia em saude	0,00	279.372,71	1.042.000,00	762.627,29
1.7.2.1.33.00.05	05	3000036	incentivo prog nac hiv/aids de ongs dst/	0,00	0,00	400.000,00	400.000,00
1.7.2.1.33.00.06	05	3000032	gestao do sus	0,00	0,00	0,00	0,00
1.7.2.1.35.00.00			TRANSFERENCIAS DE RECURSOS DO FNDE				
1.7.2.1.35.01.00	05	2200005	transferencias do salario-educacao	2.057.200,86	3.119.209,51	12.700.000,00	9.580.790,49
1.7.2.1.35.03.00	05	2000001	transf.diretas do fnde referentes ao pna	0,00	0,00	5.100.000,00	5.100.000,00
1.7.2.1.35.04.00	05	2200003	trans.diretas do fnde referentes ao pnat	0,00	0,00	60.000,00	60.000,00
1.7.2.1.35.99.00			OUTRAS TRANSFERENCIAS DIRETAS DO FNDE				
1.7.2.1.35.99.01	05	2000002	prog. nac.alimentacao escolar pnac	0,00	0,00	486.000,00	486.000,00
1.7.2.1.36.00.00	01	1100000	trans.financieira do icms-desoneracao-l.c	180.269,42	360.538,84	2.130.000,00	1.769.461,16
1.7.2.1.99.00.00			OUTRAS TRANSFERENCIAS DA UNIAO				
1.7.2.1.99.00.01	01	1100000	fex - auxilio financeiro para fomento ex	0,00	0,00	1.568.000,00	1.568.000,00
1.7.2.1.99.00.02	01	1100000	afm - apoio financeiro aos municipios	0,00	498.044,27	0,00	-498.044,27
1.7.2.2.00.00.00			TRANSFERENCIAS DOS ESTADOS				
1.7.2.2.01.00.00			PARTICIPACAO NA RECEITA DOS ESTADOS				
1.7.2.2.01.01.00			COTA-PARTE DO ICMS				
1.7.2.2.01.01.01	01	1100000	cota-parte do icms	23.212.101,15	47.754.788,82	285.000.000,00	237.245.211,18
1.7.2.2.01.02.00	01	1100000	cota-parte do ipva	11.735.912,75	38.815.094,24	73.760.000,00	34.944.905,76
1.7.2.2.01.04.00	01	1100000	cota-parte do ipi sobre exportacao	196.171,40	416.858,90	2.830.000,00	2.413.141,10
1.7.2.2.01.13.00	01	1300000	cota-parte da contr.interv.no dominio pu	0,00	0,00	369.000,00	369.000,00
1.7.2.2.22.00.00			TRANSF.COTA-PARTE DA COMPENSACAO FINANCE				
1.7.2.2.22.30.00	02	1000018	c/parte royalties comp.fin.p/prod.petr.l	1.694,51	2.856,33	16.000,00	13.143,67
1.7.2.2.99.00.00			OUTRAS TRANSFERENCIAS DOS ESTADOS				
1.7.2.2.99.00.01	02	2000003	fundesp - merenda escolar	0,00	0,00	1.523.000,00	1.523.000,00
1.7.2.4.00.00.00			TRANSFERENCIAS MULTIGOVERNAMENTAIS				
1.7.2.4.01.00.00	02	2600000	transf. de recursos do fundeb	9.023.046,65	20.943.294,23	102.000.000,00	81.056.705,77
1.7.2.4.01.00.00			TOTAL TRANSFERENCIAS INTERGOVERNAMENTAIS	56.882.604,94	134.496.820,30	628.596.000,00	494.099.179,70
1.7.6.0.00.00.00			TRANSFERENCIAS DE CONVENIOS				
1.7.6.1.00.00.00			TRANSF. CONVENIOS DA UNIAO E DE SUAS ENT				
1.7.6.1.01.00.00			TRANSF. CONVENIOS DA UNIAO PARA O SUS				

CN-SIFPM							CONAM
Prefeitura Municipal de Sorocaba							
Receita Orcamentaria e Intra-Orcamentaria							
DATA 25/03/2010		Balancete Analitico - 02 / 2010				Pagina 5	
Receita	Fonte	C.Apl	Especificacao	No Mes	No Ano	Prevista	Diferenca
1.7.6.1.01.00.01	05	3000038	naef - nucleos de apoio saude da familia	0,00	0,00	520.000,00	520.000,00
1.7.6.1.01.00.02	05	3000039	olhar brasil	0,00	0,00	100.000,00	100.000,00
1.7.6.1.03.00.00			TRANSF.CONV.DA UNIAO DEST.A PROG.ASSIST.				
1.7.6.1.03.00.01	05	5000017	peti - socio educativo	0,00	2.000,00	24.000,00	22.000,00
1.7.6.1.03.00.02	05	5000002	atendimento a pessoa idosa	0,00	0,00	11.000,00	11.000,00
1.7.6.1.03.00.03	05	5000025	projovem - protecao ao jovem	0,00	0,00	1.525.000,00	1.525.000,00
1.7.6.1.03.00.04	05	5000021	projovem adolescente	0,00	0,00	96.000,00	96.000,00
1.7.6.1.03.00.05	05	5000018	protecao social basica familia	9.000,00	18.000,00	108.000,00	90.000,00
1.7.6.1.03.00.06	05	5000012	sac-ppd portador de deficiencia	0,00	36.000,00	216.000,00	180.000,00
1.7.6.1.03.00.07	05	5000019	populacao de rua	10.000,00	20.000,00	120.000,00	100.000,00
1.7.6.1.03.00.08	05	5000001	piso basico de transicao	4.723,20	9.446,40	57.000,00	47.553,60
1.7.6.1.03.00.09	05	5000016	c.a.p.p.d.	0,00	0,00	54.000,00	54.000,00
1.7.6.1.03.00.10	05	5000020	pfmc - projeto sentinela	4.500,00	9.000,00	54.000,00	45.000,00
1.7.6.1.03.00.11	05	5000022	abrigo crianca adolescente	0,00	18.000,00	108.000,00	90.000,00
1.7.6.1.03.00.12	05	5000024	igd - bolsa familia	39.402,00	59.700,00	360.000,00	300.300,00
1.7.6.1.99.00.00			OUTRAS TRANSFERENCIAS DE CONVENIOS DA UN				
1.7.6.1.99.00.01	05	1000010	constr cobertura metalica quadra poliesp	0,00	88.292,59	0,00	-88.292,59
1.7.6.2.00.00.00			TRANSFERENCIAS DOS ESTADOS E DE SUAS EN				
1.7.6.2.01.00.00			TRANSF. CONVENIOS DO ESTADO PARA O SUS				
1.7.6.2.01.00.01	02	3000028	programa diabetes	0,00	0,00	182.000,00	182.000,00
1.7.6.2.01.00.02	02	3000007	medicamentos atencao basica do estado	0,00	0,00	910.000,00	910.000,00
1.7.6.2.01.00.03	02	3000035	municipizacao da saude - estado	0,00	0,00	224.000,00	224.000,00
1.7.6.2.01.00.04	02	3000022	atencao saude sistema penitenciario	0,00	0,00	0,00	0,00
1.7.6.2.02.00.00			TRANSF.CONVENIOS DO ESTADO DEST.A PROG.D				
1.7.6.2.02.00.01	02	2200002	nc - transporte de alunos	323.200,50	323.200,50	3.232.000,00	2.908.799,50
1.7.6.2.02.00.02	02	2300001	nc - transporte de alunos ensino medio	0,00	0,00	0,00	0,00
1.7.6.2.99.00.00			OUTRAS TRANSFERENCIAS DE CONVENIOS DO ES				
1.7.6.2.99.00.01	02	5000006	fmas - protecao basica	0,00	63.266,25	254.000,00	190.733,75
1.7.6.2.99.00.02	02	5000007	fmas - protecao especial	0,00	97.443,75	390.000,00	292.556,25
1.7.6.2.99.00.03	02	5000008	bpc	0,00	0,00	60.000,00	60.000,00
1.7.6.2.99.00.04	02	1000030	parque tecnologico de sorocaba	0,00	0,00	71.000,00	71.000,00
1.9.0.0.00.00.00			TOTAL TRANSFERENCIAS DE CONVENIOS	390.825,70	744.349,49	8.676.000,00	7.931.650,51
1.9.0.0.00.00.00			TOTAL TRANSFERENCIAS CORRENTES	57.273.430,64	135.241.169,79	637.272.000,00	502.030.830,21
1.9.0.0.00.00.00			OUTRAS RECEITAS CORRENTES				
1.9.1.0.00.00.00			MULTAS E JUROS DE MORA				
1.9.1.1.00.00.00			MULTAS E JUROS DE MORA DOS TRIBUTOS				
1.9.1.1.38.00.00	01	1100000	multas e juros de mora do iptu	2.365,89	4.234,34	820.000,00	815.765,66
1.9.1.1.39.00.00	01	1100000	multas e juros de mora do itbi	6.030,94	12.305,31	100.000,00	87.694,69
1.9.1.1.40.00.00	01	1100000	mult.e juros de mora do imp.s/serv.qualq	54.773,21	89.839,96	490.000,00	400.160,04
1.9.1.1.99.00.00			MULTAS E JUROS DE MORA DE OUTROS TRIBUTOS				
1.9.1.1.99.01.00	01	1100000	multas e juros de mora de outros tributo	53.062,91	85.058,83	810.000,00	724.941,17
1.9.1.3.00.00.00			MULT.E JUROS DE MORA DA DIVIDA ATIVA DOS				

CN-SIFPM								CONAM			
Prefeitura Municipal de Sorocaba											
Receita Orcamentaria e Intra-Orcamentaria											
DATA 25/03/2010								Balancete Analitico - 02 / 2010			
								Pagina 6			
Receita	Fonte	C.Apl	Especificacao	No Mes	No Ano	Prevista	Diferenca				
1.9.1.3.11.00.00	01	1100000	mult.jur.mora da divida ativa do iptu	612.165,46	1.267.165,83	8.920.000,00	7.652.834,17				
1.9.1.3.12.00.00			MULTA E JUROS DE MORA DIVIDA ATIVA ITBI								
1.9.1.3.12.00.01	01	1100000	multa e juros de mora da divida ativa do	0,00	0,00	0,00	0,00				
1.9.1.3.13.00.00	01	1100000	multas e juros de mora da divida ativa d	104.829,11	217.849,84	1.620.000,00	1.402.150,16				
1.9.1.3.35.00.00	01	1100000	mult.jur.mora da div.ativa tx.fisc.e vig	0,00	0,00	40.000,00	40.000,00				
1.9.1.3.99.00.00	01	1100000	mult.e juros de mora da div.ativa de out	5.735,95	11.814,48	50.000,00	38.185,52				
1.9.1.9.00.00.00			MULTAS DE OUTRAS ORIGENS								
1.9.1.9.10.00.00	01	1100000	multas previstas na legislacao sanitaria	2.477,57	8.212,53	50.000,00	41.787,47				
			TOTAL MULTAS E JUROS DE MORA	841.441,04	1.696.481,12	12.900.000,00	11.203.518,88				
1.9.2.0.00.00.00			INDENIZACOES E RESTITUICOES								
1.9.2.2.00.00.00			RSTITUICOES								
1.9.2.2.99.00.00			OUTRAS RSTITUICOES								
1.9.2.2.99.00.01	01	1100000	vale transporte pms	85.354,13	135.407,66	946.000,00	810.592,34				
1.9.2.2.99.00.02	01	1100000	vale refeicao pms	22.526,22	46.956,82	300.000,00	253.043,18				
1.9.2.2.99.00.03	01	1100000	cesta basica pms	62.757,59	96.076,77	600.000,00	503.923,23				
1.9.2.2.99.00.04	01	1100000	outras restituicoes	84.427,01	99.377,48	250.000,00	150.622,52				
1.9.2.2.99.00.05	01	1100000	cesta basica - saae	80.320,94	80.320,94	960.000,00	879.679,06				
1.9.2.2.99.00.06	01	1100000	cesta basica - urbes	14.214,58	14.214,58	180.000,00	165.785,42				
1.9.2.2.99.00.07	01	1100000	cesta basica funserv	18.196,10	36.044,52	204.000,00	167.955,48				
1.9.2.2.99.00.08	01	1100000	rest. energia eletrica destribal	4.026,89	7.649,77	50.000,00	42.350,23				
1.9.2.2.99.00.09	01	1100000	combustivel - urbes	6.610,39	6.610,39	120.000,00	113.389,61				
			TOTAL INDENIZACOES E RESTITUICOES	378.433,85	522.658,93	3.610.000,00	3.087.341,07				
1.9.3.0.00.00.00			RRECEITA DA DIVIDA ATIVA								
1.9.3.1.00.00.00			RRECEITA DA DIVIDA ATIVA TRIBUTARIA								
1.9.3.1.11.00.00	01	1100000	rec.div.ativa do imp.s/a prop.pred.terri	814.413,38	2.175.574,57	14.060.000,00	11.884.425,43				
1.9.3.1.12.00.00	01	1100000	receita da divida ativa do itbi	14.795,49	29.744,97	240.000,00	210.255,03				
1.9.3.1.13.00.00	01	1100000	rec.divida ativa do imp.s/serv.de qualq.	50.734,39	128.672,28	1.830.000,00	1.701.327,72				
1.9.3.1.35.00.00	01	1100000	rec.div.ativa da tx.de fisc.e vigilancia	7.039,16	10.383,60	50.000,00	39.616,40				
1.9.3.1.98.00.00			RRECEITA DA DIVIDA ATIVA DAS CONTRIB. DE								
1.9.3.1.98.00.01	01	1100000	rec.div.ativa contr. melhorias	38.967,24	74.746,10	600.000,00	525.253,90				
1.9.3.1.99.00.00			RRECEITA DA DIVIDA ATIVA DE OUTROS TRIBUT								
1.9.3.1.99.01.00			RREC.DA DIVIDA ATIVA DE OUTROS TRIBUTOS -								
1.9.3.1.99.01.01	01	1100000	rec.div.ativa tx lic func estabeleciment	119.414,58	277.515,91	2.489.000,00	2.211.484,09				
1.9.3.1.99.01.02	01	1100000	rec.div.ativa tx publicidade	7.195,40	24.285,42	140.000,00	115.714,58				
1.9.3.1.99.01.03	01	1100000	rec.div.ativa emol. e custas processo	1.028,47	2.811,06	16.000,00	13.188,94				
1.9.3.1.99.01.04	01	1100000	rec.div.ativa taxa limpeza publica	237.617,47	705.290,49	3.640.000,00	2.934.709,51				
1.9.3.1.99.01.05	01	1100000	rec div ativa outros tributos	5.118,28	134.626,03	0,00	-134.626,03				
1.9.3.2.00.00.00			RRECEITA DA DIVIDA ATIVA NAO TRIBUTARIA								
1.9.3.2.99.00.00			RREC. DIVIDA ATIVA NAO TRIBUTARIA DE OUT.								
1.9.3.2.99.01.00			RREC.DIVIDA ATIVA NAO-TRIBUT.OUT.RREC.PRIN								

CN-SIFPM								CONAM			
Prefeitura Municipal de Sorocaba											
Receita Orcamentaria e Intra-Orcamentaria											
DATA 25/03/2010								Balancete Analitico - 02 / 2010			
								Pagina 7			
Receita	Fonte	C.Apl	Especificacao	No Mes	No Ano	Prevista	Diferenca				
1.9.3.2.99.01.01	01	1100000	rec.div.ativa taxa de cemiterio	180,02	1.304,01	4.000,00	2.695,99				
1.9.3.2.99.01.02	01	1100000	rec.div.ativa multas posturas	8.574,15	18.617,23	110.000,00	91.382,77				
1.9.3.2.99.01.03	01	1100000	rec.div.ativa outros tributos	0,00	0,00	40.000,00	40.000,00				
1.9.3.2.99.01.04	01	1100000	rec.div.ativa rendas eventuais	460,64	1.569,22	40.000,00	38.430,78				
1.9.3.2.99.01.05	01	1100000	rec.div.ativa ressarcimento	64,17	109,08	2.000,00	1.890,92				
			TOTAL RECEITA DA DIVIDA ATIVA	1.305.602,84	3.585.249,97	23.261.000,00	19.675.750,03				
1.9.9.0.00.00.00			RECEITAS CORRENTES DIVERSAS								
1.9.9.0.99.00.00			OUTRAS RECEITAS								
1.9.9.0.99.00.01	01	1100000	eventuais	76.567,81	200.782,66	3.600.000,00	3.399.217,34				
1.9.9.0.99.00.02	01	1100000	receita de mercados	0,00	1.346,26	20.000,00	18.653,74				
1.9.9.0.99.00.03	01	1100000	visa zoonoses	0,00	0,00	4.000,00	4.000,00				
1.9.9.0.99.00.04	03	1000002	faced - fdo. apoio a cultura e educacao	1.516,50	16.334,25	300.000,00	283.665,75				
1.9.9.0.99.00.05	03	5000004	fss - fdo. social de solidariedade	0,00	4.527,52	40.000,00	35.472,48				
1.9.9.0.99.00.06	03	1000003	fama - fdo. municipal de meio ambiente	75.320,50	127.694,50	760.000,00	632.305,50				
1.9.9.0.99.00.07	03	4000001	funtran - fdo. municipal de transito	417.949,06	1.026.946,21	6.600.000,00	5.573.053,79				
1.9.9.0.99.00.08	03	1000007	fadas - fdo. de apoio ao desporto	0,00	180,00	50.000,00	49.820,00				
1.9.9.0.99.00.09	01	1100000	concurso publico	0,00	0,00	12.000,00	12.000,00				
1.9.9.0.99.00.10	03	1000006	procon	0,00	0,00	5.000,00	5.000,00				
1.9.9.0.99.00.11	03	1000015	fmdca - fdo. municipal da crianca e adol	0,00	254.609,52	1.300.000,00	1.045.390,48				
1.9.9.0.99.00.12	03	1000017	ffp - fdo. festejos populares	14.708,00	14.708,00	5.000,00	-9.708,00				
1.9.9.0.99.00.13	01	1100000	pregao presencial cpl 2894/09 - bco itau	2.820.000,24	5.640.000,48	0,00	-5.640.000,48				
1.9.9.0.99.00.14	01	1100000	programa garantia de renda minima	0,00	0,00	0,00	0,00				
			TOTAL RECEITAS CORRENTES DIVERSAS	3.406.062,11	7.287.129,40	12.696.000,00	5.408.870,60				
			TOTAL OUTRAS RECEITAS CORRENTES	5.931.539,84	13.091.519,42	52.467.000,00	39.375.480,58				
			TOTAL RECEITAS CORRENTES	87.495.257,53	187.090.759,57	969.641.430,00	782.550.670,43				
2.0.0.0.00.00.00			RECEITAS DE CAPITAL								
2.1.0.0.00.00.00			OPERACOES DE CREDITO								
2.1.1.0.00.00.00			OPERACOES DE CREDITO INTERNAS								
2.1.1.4.00.00.00			OPERACOES DE CREDITO INTERNAS - CONTRATU								
2.1.1.4.05.00.00	07	1000005	oper.cred.internas p/prog.moderniz.admin	299.629,32	299.629,32	5.500.000,00	5.200.370,68				
			TOTAL OPERACOES DE CREDITO INTERNAS	299.629,32	299.629,32	5.500.000,00	5.200.370,68				
2.1.2.0.00.00.00			OPERACOES DE CREDITO EXTERNAS								
2.1.2.3.00.00.00			OPERACOES DE CREDITOS EXTERNAS - CONTRAT								
2.1.2.3.99.00.00			OUTRAS OPERACOES DE CREDITO EXTERNAS - C								
2.1.2.3.99.00.01	07	1000012	caf - corporacion andina de fomento	0,00	0,00	32.500.000,00	32.500.000,00				
			TOTAL OPERACOES DE CREDITO EXTERNAS	0,00	0,00	32.500.000,00	32.500.000,00				
			TOTAL OPERACOES DE CREDITO	299.629,32	299.629,32	38.000.000,00	37.700.370,68				
2.2.0.0.00.00.00			ALIENACAO DE BENS								
2.2.1.0.00.00.00			ALIENACAO DE BENS MOVEIS								
2.2.1.9.00.00.00	01	1200000	alienacao de outros bens moveis	0,00	0,00	5.000,00	5.000,00				

CN-SIFPM		CONAM					
Prefeitura Municipal de Sorocaba							
Receita Orcamentaria e Intra-Orcamentaria							
DATA	25/03/2010	Balancete Analitico - 02 / 2010			Pagina	8	
Receita	Fonte	C.Apl	Respecificacao	No Mes	No Ano	Prevista	Diferenca
			TOTAL ALIENACAO DE BENS MOVEIS	0,00	0,00	5.000,00	5.000,00
2.2.2.0.00.00.00			ALIENACAO DE BENS IMOVEIS				
2.2.2.9.00.00.00	01	1200000	alienacao de outros bens imoveis	71,18	71,18	20.000,00	19.928,82
			TOTAL ALIENACAO DE BENS IMOVEIS	71,18	71,18	20.000,00	19.928,82
			TOTAL ALIENACAO DE BENS	71,18	71,18	25.000,00	24.928,82
2.4.0.0.00.00.00			TRANSFERENCIAS DE CAPITAL				
2.4.7.0.00.00.00			TRANSFERENCIAS DE CONVENIOS				
2.4.7.1.00.00.00			TRANSF. DE CONVENIOS DA UNIAO E DE SUAS				
2.4.7.1.01.00.00			TRANSF. DE CONVENIOS DA UNIAO PARA O SUS				
2.4.7.1.01.00.01	05	3000040	centro de zoonoses	0,00	0,00	700.000,00	700.000,00
			TOTAL TRANSFERENCIAS DE CONVENIOS	0,00	0,00	700.000,00	700.000,00
			TOTAL TRANSFERENCIAS DE CAPITAL	0,00	0,00	700.000,00	700.000,00
			TOTAL RECEITAS DE CAPITAL	299.700,50	299.700,50	38.725.000,00	38.425.299,50
9.0.0.0.00.00.00			DEDUCOES DE RECEITAS				
9.5.0.0.00.00.00			FUNDEB				
9.5.1.0.00.00.00			RECEITAS CORRENTES				
9.5.1.0.00.00.01	01	2000000	deducoes de receitas para o fundeb - fpm	-641.591,08	-1.166.634,13	-8.254.000,00	-7.087.365,87
9.5.1.0.00.00.02	01	2000000	deducoes de receitas para o fundeb - ltr	-296,56	-515,11	-14.600,00	-14.084,89
9.5.1.0.00.00.03	01	2000000	deducoes de receitas para o fundeb - l.c	-36.053,88	-72.107,76	-426.000,00	-353.892,24
9.5.1.0.00.00.04	01	2000000	deducoes de receitas para o fundeb - icm	-4.642.420,24	-9.550.957,78	-57.000.000,00	-47.449.042,22
9.5.1.0.00.00.05	01	2000000	deducoes de receitas para o fundeb - ipv	-2.347.182,55	-7.763.018,86	-14.752.000,00	-6.988.981,14
9.5.1.0.00.00.06	01	2000000	deducoes de receitas p/o fundeb - ipi ex	-39.236,69	-83.374,19	-566.000,00	-482.625,81
			TOTAL RECEITAS CORRENTES	-7.706.781,00	-18.636.607,83	-81.012.600,00	-62.375.992,17
			TOTAL FUNDEB	-7.706.781,00	-18.636.607,83	-81.012.600,00	-62.375.992,17
9.9.0.0.00.00.00			OUTRAS DEDUCOES				
9.9.1.0.00.00.00			RECEITAS CORRENTES				
9.9.1.0.00.00.01	03	4000001	(-)-deducoes do funset	-10.392,07	-27.516,24	-194.000,00	-166.483,76
			TOTAL RECEITAS CORRENTES	-10.392,07	-27.516,24	-194.000,00	-166.483,76
			TOTAL OUTRAS DEDUCOES	-10.392,07	-27.516,24	-194.000,00	-166.483,76
			TOTAL DEDUCOES DE RECEITAS	-7.717.173,07	-18.664.124,07	-81.206.600,00	-62.542.475,93
			TOTAL GERAL DA RECEITA	80.077.784,96	168.726.336,00	927.159.830,00	758.433.494,00

CN-SIFPM		CONAM	
MUNICÍPIO DE SOROCABA - CONSOLIDADO			
RELATORIO DE GESTAO FISCAL			
DEMONSTRATIVO DA DESPESA COM PESSOAL			
ORCAMENTOS FISCAL E DA SEGURIDADE SOCIAL			
SET/2009 a DEZ/2009			
RGF - ANEXO I (LRF, art.55, inciso I, alinea "a")		R\$ 1,00	
DESPESA COM PESSOAL	DESPESAS EXECUTADAS (Ultimos 12 Mese)		
	LIQUIDADAS	INSCRITAS EM RESTOS A PAGAR NAO PROCES.	
	(a)	(b)	
DESPESA BRUTA COM PESSOAL (I)	467.086.856,26	234.713,65	
Pessoal Ativo	375.143.169,95	86.121,53	
Pessoal Inativo e Pensionistas	68.905.444,32		
Outras despesas de pessoal decorrentes de contratos de terceirizacao (art.18, par.1o.)	23.038.241,99	148.592,12	
DESPESAS NAO COMPUTADAS (paragrafo 1o. do art. 19, da LRF) (II)	49.632.863,60		
Indenizacoes por Demissao e Incentivos a Demissao Voluntaria	329.711,40		
Decorrentes de Decisao Judicial	11.865,78		
Despesas de Exercicios Anteriores			
Inativos e Pensionistas com Recursos Vinculados	49.291.286,42		
DESPESA LIQUIDA COM PESSOAL (III) = (I - II)	417.453.992,66	234.713,65	
DESPESA TOTAL COM PESSOAL - DTP (IV) = (IIIa + IIIb)		417.688.706,31	
AFURACAO DO CUMPRIMENTO DO LIMITE LEGAL			
RECEITA CORRENTE LIQUIDA - RCL (V)		974.170.393,13	
% do DESPESA TOTAL COM PESSOAL - DTP sobre a RCL (VI) = (IV/V) * 100		42,87	
LIMITE MAXIMO (incisos I, II e III do art. 20 da LRF) - 54,00 %		526.052.012,29	
LIMITE PRUDENCIAL (paragrafo unico do artigo 22 da LRF) - 51,30 %		499.749.411,67	

PONTE:

Nota: Durante o exercicio, somente as despesas liquidadas sao consideradas executadas. No encerramento do exercicio, as despesas nao liquidadas inscritas em Restos a Pagar nao processados sao tambem consideradas executadas. Dessa forma, para maior transparencia, as despesas executadas estao segregadas em:

- a) Despesas liquidadas, consideradas aquelas em que houve a entrega do material ou servico, nos termos do art. 63 da Lei 4.320/64;
b) Despesas empenhadas mas nao liquidadas, inscritas em Restos a Pagar nao processados, consideradas liquidadas no encerramento do exercicio, por forca do artigo 35, inciso II da Lei 4.320/64.

CN-SIFPM		MUNICÍPIO DE SOROCABA				CONAM
RELATORIO DE GESTAO FISCAL						
DEMONSTRATIVO DA DIVIDA CONSOLIDADA LIQUIDA						
ORCAMENTOS FISCAL E DA SEGURIDADE SOCIAL						
Periodo de Referencia: JANEIRO a DEZEMBRO/2009						
RGF - ANEXO II (LRF, art.55, inciso I, alinea "b")						R\$ 1,00
		SALDO DO EXERCICIO DE 2009				
ESPECIFICACAO		SALDO EXERCICIO ANTERIOR	Ate o 1o.Quadrimestre	Ate o 2o.Quadrimestre	Ate o 3o.Quadrimestre	
DIVIDA CONSOLIDADA - DC (I)		224.715.275,46	227.881.741,39	226.105.733,22	228.014.637,30	
Divida Mobiliaria						
Divida Contratual						
Divida Contratual de PPP						
Demais Dividas Contratuais		168.926.616,28	172.437.342,58	172.883.440,81	174.788.443,88	
Precatorios posteriores a 5.5.2000 (inclusive)		207.579,20	207.579,20	152.611,82	152.611,82	
Operacoes de Credito inferiores a 12 meses		17.915.808,27	18.219.930,72	17.283.875,37	22.540.244,89	
Parcelamentos de Dividas						
De Tributos						
De Contribuicoes Sociais						
Previdenciarias		17.584.697,90	16.936.315,08	15.705.231,41	13.980.316,18	
Demais Contribuicoes Sociais		0,00	0,00	0,00	0,00	
Do FGTS						
Outras Dividas		20.080.573,81	20.080.573,81	20.080.573,81	16.553.020,53	
DEDUCOES (II)		197.912.583,40	260.282.237,80	268.737.082,54	256.318.128,45	
Ativo Disponível		213.470.576,40	266.372.414,86	271.593.394,58	274.284.926,09	
Haveres Financeiros		6.147.431,52	8.598.898,37	11.810.159,78	10.878.917,73	
(-)-Restos a Pagar Processados		21.705.424,52	14.689.075,43	14.666.471,82	28.845.715,37	
OBRIGACOES NAO INTEGRANTES DA DC						
Precatorios anteriores a 5.5.2000						
Insuficiencia Financeira						
Outras Obrigacoes		13.960.858,72	17.120.957,86	22.078.223,51	20.604.431,90	
DIVIDA CONSOLIDADA LIQUIDA(DCL) (III)=(I - II)		26.802.692,06	-32.400.496,41	-42.631.349,32	-28.303.491,15	
RECEITA CORRENTE LIQUIDA - RCL		907.572.394,36	939.266.943,45	953.846.602,11	974.170.393,13	
% da DC sobre a RCL [(I)/ RCL]		24,76	24,26	23,70	23,40	
% da DCL sobre a RCL [(III)/ RCL]		2,95	-3,44	-4,46	-2,90	
LIMITE DEFINIDO POR RESOLUCAO DO SENADO						
FEDERAL : 120%		1.089.086.873,23	1.127.120.332,14	1.144.615.922,53	1.169.004.471,75	

CN-SIFPM		MUNICÍPIO DE SOROCABA				CONAM
RELATORIO DE GESTAO FISCAL						
DEMONSTRATIVO DA DIVIDA CONSOLIDADA LIQUIDA						
ORCAMENTOS FISCAL E DA SEGURIDADE SOCIAL						
Periodo de Referencia: JANEIRO a DEZEMBRO/2009						
RGF - ANEXO II (LRF, art.55, inciso I, alinea "b")						R\$ 1,00
		SALDO DO EXERCICIO DE 2009				
ESPECIFICACAO		SALDO EXERCICIO ANTERIOR	Ate o 1o.Quadrimestre	Ate o 2o.Quadrimestre	Ate o 3o.Quadrimestre	
DIVIDA CONSOLIDADA PREVIDENCIARIA (IV)		0,00	0,00	0,00	0,00	
Passivo Atuarial						
Demais Dividas						
DEDUCOES (V)		80.309.104,84	90.841.030,68	101.342.847,44	113.430.785,41	
Ativo Disponível		2.389,43	12.626,17	11.549,34	2.378,55	
Investimentos		80.239.732,33	90.791.633,79	101.401.408,07	113.379.751,21	
Haveres Financeiros		79.574,60	49.253,08	49.253,08	70.720,62	
(-)-Restos a Pagar Processados		12.591,52	12.482,36	119.363,05	22.064,97	
OBRIGACOES NAO INTEGRANTES DA DC		1.789.038,40	1.038.295,36	1.148.704,14	1.671.598,03	
DIVIDA CONS. LIQUIDA PREVIDENCIARIA(VI)=(IV-V)		-80.309.104,84	-90.841.030,68	-101.342.847,44	-113.430.785,41	

CN-SIFPM		CONAM			
MUNICÍPIO DE SOROCABA RELATORIO DE GESTÃO FISCAL DEMONSTRATIVO DAS GARANTIAS E CONTRAGARANTIAS DE VALORES ORÇAMENTOS FISCAL E DA SEGURIDADE SOCIAL					
Período de Referência: JANEIRO a DEZEMBRO/2009					
RGF - ANEXO III (LRF, art. 55, inciso I, alínea "c" e art. 40, par. 1o)					R\$ 1,00
GARANTIAS CONCEDIDAS	SALDO DO EXERCÍCIO ANTERIOR	SALDO DO EXERCÍCIO DE 2009			
		Ate o 1o. Quadrimestre	Ate o 2o. Quadrimestre	Ate o 3o. Quadrimestre	
EXTERNAS (I)					
Aval ou fiança em operações de crédito					
Outras garantias nos Termos da LRF¹					
INTERNAS (II)					
Aval ou fiança em operações de crédito					
Outras garantias nos Termos da LRF¹					
TOTAL GARANTIAS CONCEDIDAS (III) = (I + II)	0,00	0,00	0,00	0,00	
RECEITA CORRENTE LIQUIDA - RCL (IV)	907.572.394,36	939.266.943,45	953.846.602,11	974.170.393,13	
% DO TOTAL DAS GARANTIAS SOBRE A RCL	0,00	0,00	0,00	0,00	
LIMITE DEFINIDO POR RESOLUÇÃO DO SENADO FEDERAL 22,00 %	199.665.926,75	206.638.727,55	209.846.252,46	214.317.486,48	
CONTRAGARANTIAS RECEBIDAS					
SALDO DO EXERCÍCIO DE 2009					
SALDO DO EXERCÍCIO ANTERIOR					
Ate o 1o. Quadrimestre					
Ate o 2o. Quadrimestre					
Ate o 3o. Quadrimestre					
EXTERNAS (V)					
Aval ou fiança em operações de crédito					
Outras garantias nos Termos da LRF¹					
INTERNAS (VI)					
Aval ou fiança em operações de crédito					
Outras garantias nos Termos da LRF¹					
TOTAL CONTRAGARANTIAS RECEBIDAS (VII) = (V + VI)	0,00	0,00	0,00	0,00	

FONTE:
Nota: ¹Inclui garantias concedidas por meio de Fundos.

CN-SIFPM		CONAM	
MUNICÍPIO DE SOROCABA RELATORIO DE GESTÃO FISCAL DEMONSTRATIVO DAS OPERAÇÕES DE CRÉDITO ORÇAMENTOS FISCAL E DA SEGURIDADE SOCIAL			
Período de Referência: JANEIRO a DEZEMBRO/2009			
RGF - ANEXO IV (LRF, art. 55, inciso I, alínea "d" e inciso III alínea "c")			R\$ 1,00
ESPECIFICAÇÃO	OPERAÇÕES REALIZADAS ATÉ O QUADRIMESTRE DE REFERÊNCIA		
	Credor	Valor	
OPERAÇÕES DE CRÉDITO (I)			
Externas		16.751.582,63	
empréstimo externo para obras sistemas viários (semestrais)	CAIXA ECONOMICA FEDERAL	5.411.583,40	
Internas		11.339.999,23	
execução pro-mob - programa de infra-estrutura mobil.urba	BANCO DO BRASIL S/A	867.780,78	
operação de crédito interna por contratos		10.472.218,45	
POR ANTECIPAÇÃO DA RECEITA (II)		0,00	
TOTAL DAS OPERAÇÕES DE CRÉDITO (III)=(I + II)		16.751.582,63	
RECEITA CORRENTE LIQUIDA - RCL		974.170.393,13	
% das OPERAÇÕES DE CRÉDITO INTERNAS E EXTERNAS sobre a RCL (I/RCL)		1,71	
% das OPERAÇÕES DE CRÉDITO POR ANTECIPAÇÃO DA RECEITA sobre a RCL (II/RCL)		0,00	
LIMITE DEFINIDO POR RESOLUÇÃO DO SENADO FEDERAL PARA AS OPERAÇÕES DE CRÉDITO INTERNAS E EXTERNAS 16,00 %		155.867.262,90	
LIMITE DEFINIDO POR RESOLUÇÃO DO SENADO FEDERAL PARA AS OPERAÇÕES DE CRÉDITO POR ANTECIPAÇÃO DA RECEITA 7,00 %		68.191.927,51	
NOTA:			
OPERAÇÕES DE CRÉDITO NÃO SUJEITAS A LIMITES PARA EFEITO DE CONTRATAÇÃO		OPERAÇÕES REALIZADAS ATÉ O QUADRIMESTRE DE REFERÊNCIA	
		Credor	Valor
OPERAÇÕES DE CRÉDITO			800.042,18
Externas			0,00
Internas			800.042,18
pmat-progr.moderniz.tribut.e da gestão dos set.soc.basico	BANCO NAC.DE DESENV.ECONOMICO E SOCIAL		800.042,18
TOTAL DAS OPERAÇÕES DE CRÉDITO NÃO SUJEITAS A LIMITES PARA EFEITO DE CONTRATAÇÃO			800.042,18
RECEITA CORRENTE LIQUIDA - RCL			974.170.393,13
% das OPERAÇÕES DE CRÉDITO NÃO SUJEITAS A LIMITES PARA EFEITO DE CONTRATAÇÃO sobre a RCL (I/RCL)			0,08

CN-SIFPM		CONAM	
MUNICÍPIO DE SOROCABA - CONSOLIDADO			
Relatório de Gestão Fiscal Demonstrativo da Disponibilidade de Caixa Período de Referência: JANEIRO a DEZEMBRO/2009			
RGF - Anexo V (LRF, art. 55, inciso III, alínea "a")			R\$ 1,00
ATIVO	VALOR	PASSIVO	VALOR
DISPONIBILIDADE FINANCEIRA		OBRIGAÇÕES FINANCEIRAS	
Caixa	0,00	Depósitos	5.974.806,29
Bancos		Restos a Pagar Processados	
Conta Movimento	84.041.870,65	Do Exercício	26.628.042,68
Contas Vinculadas	57.853.977,86	De Exercícios Anteriores	2.217.672,69
Aplicações Financeiras	132.389.077,58	Outras Obrigações Financeiras	
Outras Disponibilidades Financeiras		Serviço da Dívida a Pagar	0,00
Realizável	10.878.917,73	Debitos de Tesouraria	0,00
		Consignações	11.174.844,77
		Credores Diversos	3.454.780,84
SUBTOTAL	285.163.843,82	SUBTOTAL	49.450.147,27
INSUFICIÊNCIA ANTES DA INSCRIÇÃO EM RESTOS A PAGAR NÃO PROCESSADOS (I)	0,00	SUFICIÊNCIA ANTES DA INSCRIÇÃO EM RESTOS A PAGAR NÃO PROCESSADOS (II)	235.713.696,55
TOTAL	285.163.843,82	TOTAL	285.163.843,82
INSCRIÇÃO EM RESTOS A PAGAR NÃO PROCESSADOS (III)		32.824.119,57	
SUFICIÊNCIA APÓS A INSCRIÇÃO EM RESTOS A PAGAR NÃO PROCESSADOS (IV) = (II - III)		202.889.576,98	

CN-SIFPM		CONAM	
MUNICÍPIO DE SOROCABA - CONSOLIDADO			
Relatório de Gestão Fiscal Demonstrativo da Disponibilidade de Caixa Período de Referência: JANEIRO a DEZEMBRO/2009			
RGF - Anexo V (LRF, art. 55, inciso III, alínea "a")			R\$ 1,00
REGIME PREVIDENCIÁRIO			
ATIVO	VALOR	PASSIVO	VALOR
DISPONIBILIDADE FINANCEIRA DO REGIME PREVIDENCIÁRIO		OBRIGAÇÕES FINANCEIRAS DO REGIME PREVIDENCIÁRIO	
Caixa	0,00	Depósitos	219,62
Bancos		Restos a Pagar Processados	
Conta Movimento	2.378,55	Do Exercício	22.064,97
Contas Vinculadas	0,00	De Exercícios Anteriores	0,00
Aplicações Financeiras	113.379.751,21	Outras Obrigações Financeiras	
Outras Disponibilidades Financeiras		Serviço da Dívida a Pagar	0,00
Realizável	70.720,62	Debitos de Tesouraria	0,00
		Consignações	1.671.378,41
		Credores Diversos	0,00
INSUFICIÊNCIA ANTES DA INSCRIÇÃO EM RESTOS A PAGAR NÃO PROCESSADOS (V)	0,00	SUFICIÊNCIA ANTES DA INSCRIÇÃO EM RESTOS A PAGAR NÃO PROCESSADOS (VI)	111.759.187,38
TOTAL	113.452.850,38	TOTAL	113.452.850,38
INSCRIÇÃO EM RESTOS A PAGAR NÃO PROCESSADOS DO REGIME PREVIDENCIÁRIO (VII)		11.575,18	
SUFICIÊNCIA APÓS A INSCRIÇÃO EM RESTOS A PAGAR NÃO PROCESSADOS (VIII) = (VI - VII)		111.747.612,20	

CN-SIPPM		MUNICÍPIO DE SOROCABA - CONSOLIDADO				CONAM
RELATORIO DE GESTAO FISCAL DEMONSTRATIVO DOS RESTOS A PAGAR ORÇAMENTO FISCAL E DA SEGURIDADE SOCIAL Período de Referência : JANEIRO a DEZEMBRO/2009						
RGF - ANEXO VI (LRP, art.55, inciso III, alinea "b")						R\$ 1,00
O R G A O	R E S T O S A P A G A R					EMPENHOS CANCELADOS E NAO INSCRITOS POR INSUFICIENCIA FINANCEIRA
	Liquidados e Nao Pagos (Processados)		Empenhados e Nao Liquidados (Nao Processados)			
	De Exercicios Anteriores	Do Exercício	De Exercicios Anteriores	Do Exercício		
ADMINISTRACAO DIRETA						
PREFEITURA MUNICIPAL						
CHEFIA DO PODER EXECUTIVO (CPE)	0,00	23.622,61	0,00	0,00		
SECRET.DO GOVERNO E PLANEJAMENTO (SGP)	0,00	1.099.771,01	0,00	4.267.416,62		
SECRETARIA DE NEGOCIOS JURIDICOS (SEJ)	0,00	114.036,72	0,00	138.108,63		
SECRETARIA DA ADMINISTRACAO (SEAD)	0,00	494.201,72	0,00	1.166.056,12		
SECRETARIA DE FINANÇAS (SEF)	2.166.011,86	1.078.740,94	0,00	475.222,15		
SECRETARIA DA CIDADANIA (SECID)	0,00	355.704,98	0,00	595.824,25		
SECRET.DA HAB., URBAN. E MEIO AMB. (SEHAUM)	0,00	147.443,23	0,00	428.269,19		
SECRET.DE OBRAS E INFRA-ESTR. URB. (SROBE)	23.351,80	1.109.447,87	0,00	5.341.099,47		
SECRETARIA DA EDUCACAO (SEDU)	0,00	6.611.401,59	0,00	3.221.379,65		
SECRETARIA DA SAUDE (SES)	0,00	6.860.387,87	0,00	5.776.505,09		
SECRETARIA DE ESPORTE E LAZER (SEMES)	0,00	128.106,79	0,00	624.971,15		
SECRETARIA DE TRANSPORTES (SETRAN)	0,00	226.533,14	0,00	830.150,91		
SECRETARIA DE RELACOES DO TRABALHO (SERT)	0,00	77.668,85	0,00	46.897,49		
SECRETARIA DO DESENVOLV. ECONOMICO (SEDE)	0,00	6.027.694,49	0,00	109.190,33		
SECRETARIA DA COMUNICACAO (SECOM)	0,00	40.161,65	0,00	185.815,61		
SECRETARIA DE RECURSOS HUMANOS (SERH)	0,00	197.456,11	0,00	269.548,27		
SECRETARIA DA CULTURA (SECULT)	0,00	223.840,82	0,00	185.165,74		
SECRETARIA DA JUVENTUDE (SEJUV)	0,00	42.295,91	0,00	18.740,20		
SECRETARIA DE PARCERIAS (SEPAR)	0,00	33.988,97	0,00	24.406,08		
TOTAL DA PREFEITURA	2.189.363,66	24.892.505,27	0,00	23.704.766,95		0,00
ADMINISTRACAO INDIRETA						
SERVICO AUTONOMO DE AGUA E ESGOTO - SAAE	28.309,03	1.631.173,05	1.387.441,80	9.107.777,44		0,00
FUND. DE SEGURIDADE SOCIAL DE SOROCABA-PREVIDENCIA	0,00	22.064,97	0,00	11.575,18		0,00
FUNDAÇAO DE SEGURIDADE SOCIAL DE SOROCABA - SAUDE	0,00	82.299,39	0,00	0,00		0,00
TOTAL	2.217.672,69	26.628.042,68	1.387.441,80	32.824.119,57		0,00
SUFICIENCIA ANTES DA INSCRICAO EM RESTOS A PAGAR NAO PROCESSADOS						235.713.696,55

CN-SIFPM		MUNICÍPIO DE SOROCABA - CONSOLIDADO				CONAM
RELATORIO DE GESTAO FISCAL DEMONSTRATIVO DOS RESTOS A PAGAR ORÇAMENTO FISCAL E DA SEGURIDADE SOCIAL Período de Referência : JANEIRO a DEZEMBRO/2009						
RGF - ANEXO VI (LRP, art.55, inciso III, alinea "b")						R\$ 1,00
D E S T I N A C A O D E R E C U R S O S	R E S T O S A P A G A R					EMPENHOS CANCELADOS E NAO INSCRITOS POR INSUFICIENCIA FINANCEIRA
	Liquidados e Nao Pagos (Processados)		Empenhados e Nao Liquidados (Nao Processados)			
	De Exercicios Anteriores	Do Exercício	De Exercicios Anteriores	Do Exercício		
TESOURO	1.001.363,66	19.456.297,34	0,00	17.401.640,42		0,00
TRANSFERENCIAS E CONVENIOS ESTADUAIS - VINCULADOS	0,00	0,00	0,00	759.752,63		0,00
RECURSOS PROPRIOS DE FDS ESPECIAIS DE DESPESA - V	0,00	200.807,12	0,00	803.072,50		0,00
RECURSOS PROPRIOS DA ADMINISTRACAO INDIRETA	28.309,03	1.735.537,41	1.387.441,80	9.119.352,62		0,00
TRANSFERENCIAS E CONVENIOS FEDERAIS - VINCULADOS	0,00	4.824.823,31	0,00	2.528.505,51		0,00
OUTRAS FONTES DE RECURSOS	0,00	0,00	0,00	0,00		0,00
OPERACOES DE CREDITO	1.188.000,00	89.545,23	0,00	212.263,61		0,00
TESOURO -RESTOS A PAGAR	0,00	0,00	0,00	0,00		0,00
TRANSFERENCIAS E CONVENIOS ESTADUAIS - VINCULADOS -RESTOS A PAGAR	0,00	0,00	0,00	0,00		0,00
RECURSOS PROPRIOS DE FDS ESPECIAIS DE DESPESA - V -RESTOS A PAGA	0,00	0,00	0,00	0,00		0,00
TRANSFERENCIAS E CONVENIOS FEDERAIS - VINCULADOS -RESTOS A PAGAR	0,00	321.032,27	0,00	1.999.532,28		0,00
TOTAL	2.217.672,69	26.628.042,68	1.387.441,80	32.824.119,57		0,00

CN-SIFPM		CONAM	
MUNICIPIO DE SOROCABA - CONSOLIDADO			
RELATORIO DE GESTAO FISCAL DEMONSTRATIVO DOS LIMITES - QUADRIMESTRAL ORCAMENTOS FISCAL E DA SEGURIDADE SOCIAL Periodo de Referencia : JANEIRO a DEZEMBRO/2009			
LRF, art. 48 - Anexo VII			
DESPESA COM PESSOAL	VALOR	% SOBRE A RCL	
Despesa Total com Pessoal - DTP	417.688.706,31	42,87	
Limite Maximo (incisos I,II e III, art.20 da LRF) - < % >	526.052.012,29	54,00	
Limite Prudencial (§ unico, art. 22 da LRF) - < % >	499.749.411,67	51,30	
DIVIDA CONSOLIDADA	VALOR	% SOBRE A RCL	
Divida Consolidada Liquida	-28.303.491,15	-2,90	
Limite Definido por Resolucao do Senado Federal	1.169.004.471,75	120,00	
GARANTIAS DE VALORES	VALOR	% SOBRE A RCL	
Total das Garantias de Valores		0,00	
Limite Definido por Resolucao do Senado Federal	214.317.486,48	22,00	
OPERACOES DE CREDITO	VALOR	% SOBRE A RCL	
Operacoes de Credito Externas e Internas	16.751.582,63	1,71	
Operacoes de Credito por Antecipacao da Receita		0,00	
Limite Definido p/ Senado Federal para Op. de Credito Externas e Internas	155.867.262,90	16,00	
Limite Definido p/ Senado Federal para Op. de Credito por Antec. da Receita	68.191.927,51	7,00	
RESTOS A PAGAR	INSCRICAO EM RESTOS A PAGAR NAO PROCESSADOS	SUFICIENCIA ANTES DA INSCRICAO EM RESTOS A PAGAR NAO PROCESSADOS	
Valor Apurado nos Demonstrativos respectivos	32.824.119,57	235.713.696,55	

CN-SIFPM		CONAM					
MUNICIPIO DE SOROCABA							
RELATORIO RESUMIDO DA EXECUCAO ORCAMENTARIA BALANCO ORCAMENTARIO ORCAMENTOS FISCAL E DA SEGURIDADE SOCIAL Periodo de Referencia: JANEIRO a DEZEMBRO 2009 / BIMESTRE: NOVEMBRO-DEZEMBRO							
RRRO - ANEXO I (LRF, Art. 52, inciso I, alneas "a" e "b" do inciso II e paragrafo 1o)							
R\$ 1,00							
RECEITAS	Previsao Inicial	Previsao Atualizada (a)	RECEITAS REALIZADAS	SALDO A REALIZAR (a-c)			
			No Bimestre (b)	% (b/a)	Ate o Bimestre (c)	% (c/a)	
RECEITAS (EXCETO INTRA-ORCAMENTARIAS) (I)	1.099.000.000,00	1.189.553.356,01	189.364.592,88	15,91	1.036.257.949,59	87,11	153.295.406,42
RECEITAS CORRENTES							
receita tributaria							
impostos	219.490.000,00	218.375.833,30	35.240.212,96	16,13	207.475.893,33	95,00	10.899.939,97
taxas	32.634.000,00	33.197.581,87	3.500.577,86	10,54	33.075.826,62	99,63	121.755,25
contribuicao de melhoria	480.000,00	480.000,00	42.108,62	8,77	340.749,23	70,98	139.250,77
receita de contribuicoes							
contribuicoes sociais	40.202.000,00	40.512.693,06	7.610.303,49	18,78	39.982.050,14	98,69	530.642,92
receita patrimonial							
receitas imobiliarias	90.000,00	127.730,12	7.845,93	6,14	121.444,29	95,07	6.285,83
receitas de valores mobiliarios	21.136.700,00	29.281.440,15	5.058.505,26	17,27	27.654.022,64	94,44	1.627.417,51
receita de servicos							
receita de servicos	120.311.000,00	122.440.083,26	19.850.066,89	16,21	113.301.301,00	92,53	9.138.782,26
transferencias correntes							
transferencias intergovernamentais	514.651.500,00	537.202.459,38	88.963.506,39	16,56	516.587.627,46	96,16	20.614.831,92
transferencias de convenios	5.244.200,00	8.753.332,72	926.879,68	10,58	6.637.170,80	75,82	2.116.161,92
outras receitas correntes							
multas e juros de mora	13.802.000,00	14.389.262,70	2.715.758,61	18,87	13.236.588,90	91,98	1.152.673,80
indenizacoes e restituicoes	11.748.000,00	14.032.417,04	2.820.640,73	20,10	13.102.882,11	93,37	929.534,93
receita da divida ativa	22.860.600,00	24.585.313,32	3.001.212,08	12,20	20.283.227,23	82,50	4.302.086,09
receitas correntes diversas	14.181.000,00	52.262.948,21	8.281.427,46	15,84	16.728.937,39	32,00	35.534.010,82
RECEITAS DE CAPITAL							
operacoes de credito							
operacoes de credito internas	46.678.000,00	56.779.914,04	1.882.285,48	3,31	11.627.507,96	20,47	45.152.406,08
operacoes de credito externas	18.000.000,00	18.000.000,00	5.411.583,40	30,06	5.411.583,40	30,06	12.588.416,60
alienacao de bens							
alienacao de bens moveis	10.000,00	10.000,00	0,00	0,00	0,00	0,00	10.000,00
alienacao de bens imoveis	10.000,00	18.769,23	213,54	1,13	17.832,10	95,00	937,13
transferencias de capital							
transferencias de convenios	17.471.000,00	19.103.577,61	4.051.464,50	21,20	10.673.304,99	55,87	8.430.272,62
RECEITAS (INTRA-ORCAMENTARIAS) (II)	51.387.700,00	56.192.441,29	11.259.577,29	20,03	54.490.150,17	96,97	1.702.291,12
SUBTOTAL DAS RECEITAS (III)=(I+II)	1.150.387.700,00	1.245.745.797,30	200.624.170,17	16,10	1.090.748.099,76	87,55	154.997.697,54
OPERACOES DE CREDITO / REFINANCIAMENTO (IV)	0,00	0,00	0,00	0,00	0,00	0,00	0,00
Operacoes de Credito Internas	0,00	0,00	0,00	0,00	0,00	0,00	0,00
mobiliaria	0,00	0,00	0,00	0,00	0,00	0,00	0,00
contratual	0,00	0,00	0,00	0,00	0,00	0,00	0,00
Operacoes de Credito Externas	0,00	0,00	0,00	0,00	0,00	0,00	0,00
mobiliaria	0,00	0,00	0,00	0,00	0,00	0,00	0,00
contratual	0,00	0,00	0,00	0,00	0,00	0,00	0,00
SUBTOTAL COM REFINANCIAMENTO (V) = (III + IV)	1.150.387.700,00	1.245.745.797,30	200.624.170,17	16,10	1.090.748.099,76	87,55	154.997.697,54
DEPICIT (VI)						0,00	
TOTAL (VII) = (V + VI)	1.150.387.700,00	1.245.745.797,30	200.624.170,17	16,10	1.090.748.099,76	87,55	154.997.697,54
SALDOS DE EXERCICIOS ANTERIORES						20.136.762,51	

MUNICIPIO DE SOROCABA										
RELATORIO RESUMIDO DA EXECUCAO ORCAMENTARIA										
BALANCO ORCAMENTARIO										
ORCAMENTOS FISCAL E DA SEGURIDADE SOCIAL										
Periodo de Referencia: JANEIRO a DEZEMBRO 2009 / BIMESTRE: NOVEMBRO-DEZEMBRO										
RRBO - ANEXO I (LRF, Art. 52, inciso I, alíneas "a" e "b" do inciso II e paragrafo 1o)										
R\$ 1,00										
DESPESAS	Dotacao Inicial (d)	Creditos Adicionais (e)	Dotacao Atualizada (f)=(d+e)	DESPESAS EMPENHADAS		DESPESAS EXECUTADAS				SALDO A EXECUTAR (f-(g+h))
				No Bimestre	Ate o Bimestre	DESPESAS LIQUIDADAS		INSCRITAS EM RESTOS A PAGAR NAO PROCESSADOS (h)	%	
						No Bimestre	Ate o Bimestre (g)			
DESPESAS (EXCETO INTRA-ORCAMENTARIAS) (VIII)	1.099.000.000,00	18.413.071,90	1.117.413.071,90	110.335.481,52	993.368.350,87	219.275.376,62	960.558.509,12	32.809.841,75	88,89	124.044.721,03
DESPESAS CORRENTES										
pessoal e encargos sociais	320.503.340,00	27.958.184,14	348.461.524,14	67.166.285,43	346.988.454,85	83.760.369,76	346.768.019,02	220.435,83	99,57	1.473.069,29
juros e encargos da divida	14.909.000,00	-2.621.222,00	12.287.778,00	-96.992,77	12.190.783,99	1.253.021,04	12.015.416,28	175.367,71	99,21	96.994,01
outras despesas correntes	494.379.160,00	34.581.647,18	528.960.807,18	31.766.938,97	512.717.646,69	104.426.740,12	491.510.754,31	21.206.892,38	96,92	16.243.160,49
DESPESAS DE CAPITAL										
investimentos	214.559.200,00	-45.109.000,42	169.450.199,58	10.783.299,76	92.023.293,92	26.146.355,70	80.830.389,57	11.192.904,35	54,30	77.426.905,66
inversoes financeiras	975.000,00	-780.960,00	194.040,00	0,00	194.039,39	0,00	194.039,39	0,00	99,99	0,61
amortizacao / refinanciamento da divida	22.170.000,00	7.423.423,00	29.593.423,00	715.950,13	29.254.132,03	3.688.890,00	29.239.890,55	14.241,48	98,85	339.290,97
RESERVA DE CONTINGENCIA										
reserva de contingencia	3.331.700,00	-2.439.000,00	892.700,00	0,00	0,00	0,00	0,00	0,00	0,00	892.700,00
RESERVA DO RPPS										
reserva do rpps	28.172.600,00	-600.000,00	27.572.600,00	0,00	0,00	0,00	0,00	0,00	0,00	27.572.600,00
DESPESAS (INTRA-ORCAMENTARIAS) (IX)	51.387.700,00	4.278.569,39	55.666.269,39	11.381.794,44	54.916.212,15	12.181.387,36	54.901.934,33	14.277,82	98,65	750.057,24
SUBTOTAL DAS DESPESAS (X)=(VIII + IX)	1.150.387.700,00	22.691.641,29	1.173.079.341,29	121.717.275,96	1.048.284.563,02	231.456.763,98	1.015.460.443,45	32.824.119,57	89,36	124.794.778,27
AMORTIZACAO DA DIVIDA/ REFINANCIAMENTO (XI)	0,00	0,00	0,00	0,00	0,00	0,00	0,00	0,00	0,00	0,00
Amortizacao da Divida Interna	0,00	0,00	0,00	0,00	0,00	0,00	0,00	0,00	0,00	0,00
divida mobiliaria	0,00	0,00	0,00	0,00	0,00	0,00	0,00	0,00	0,00	0,00
outras dividas	0,00	0,00	0,00	0,00	0,00	0,00	0,00	0,00	0,00	0,00
Amortizacao da Divida Externa	0,00	0,00	0,00	0,00	0,00	0,00	0,00	0,00	0,00	0,00
divida mobiliaria	0,00	0,00	0,00	0,00	0,00	0,00	0,00	0,00	0,00	0,00
outras dividas	0,00	0,00	0,00	0,00	0,00	0,00	0,00	0,00	0,00	0,00
SUBTOTAL COM REFINANCIAMENTO (XII)=(X + XI)	1.150.387.700,00	22.691.641,29	1.173.079.341,29	121.717.275,96	1.048.284.563,02	231.456.763,98	1.015.460.443,45	32.824.119,57	89,36	124.794.778,27
SUPERAVIT (XIII)							42.463.536,74			
TOTAL (XIV) = (XII + XIII)	1.150.387.700,00	22.691.641,29	1.173.079.341,29	121.717.275,96	1.048.284.563,02	231.456.763,98	1.090.748.099,76		92,98	82.331.241,53

MUNICIPIO DE SOROCABA										
RELATORIO RESUMIDO DA EXECUCAO ORCAMENTARIA										
BALANCO ORCAMENTARIO										
ORCAMENTOS FISCAL E DA SEGURIDADE SOCIAL										
Periodo de Referencia: JANEIRO a DEZEMBRO 2009 / BIMESTRE: NOVEMBRO-DEZEMBRO										
RRBO - ANEXO I (LRF, Art. 52, inciso I, alíneas "a" e "b" do inciso II e paragrafo 1o)										
R\$ 1,00										
RECEITAS INTRA-ORCAMENTARIAS	Previsao Inicial	Previsao Atualizada (a)	No Bimestre (b)	%	Ate o Bimestre (c)	%	SALDO A REALIZAR (a-c)			
								(b/a)	(c/a)	
RECEITAS CORRENTES - INTRA-ORCAMENTARIAS										
receita de contribuicoes (i-o)										
contribuicoes sociais (i-o)	51.383.700,00	56.188.441,29	11.259.577,29	20,03	54.490.150,17	96,97	1.698.291,12			
outras receitas correntes (i-o)										
multas e juros de mora (i-o)	2.000,00	2.000,00	0,00	0,00	0,00	0,00	2.000,00			
receitas correntes diversas (i-o)	2.000,00	2.000,00	0,00	0,00	0,00	0,00	2.000,00			
TOTAL DAS RECEITAS INTRA-ORCAMENTARIAS	51.387.700,00	56.192.441,29	11.259.577,29	20,03	54.490.150,17	96,97	1.702.291,12			

DESPESAS INTRA-ORCAMENTARIAS	Dotacao Inicial (d)	Creditos Adicionais (e)	Dotacao Atualizada (f)=(d+e)	DESPESAS EMPENHADAS		DESPESAS EXECUTADAS				SALDO A EXECUTAR (f-(g+h))
				No Bimestre	Ate o Bimestre	DESPESAS LIQUIDADAS		INSCRITAS EM RESTOS A PAGAR NAO PROCESSADOS (h)	%	
						No Bimestre	Ate o Bimestre (g)			
DESPESAS CORRENTES										
pessoal e encargos sociais	51.387.700,00	4.278.569,39	55.666.269,39	11.381.794,44	54.916.212,15	12.181.387,36	54.901.934,33	14.277,82	98,65	750.057,24
TOTAL DAS DESPESAS INTRA-ORCAMENTARIAS	51.387.700,00	4.278.569,39	55.666.269,39	11.381.794,44	54.916.212,15	12.181.387,36	54.901.934,33	14.277,82	98,65	750.057,24

FONTE:

Nota: Durante o exercicio, somente as despesas liquidadas sao consideradas executadas. No encerramento do exercicio, as despesas nao liquidadas inscritas em Restos a Pagar nao processados sao tambem consideradas executadas. Dessa forma, para maior transparencia, as despesas executadas estao segregadas em:

a) Despesas liquidadas, consideradas aquelas em que houve a entrega do material ou servico, nos termos do artigo 63 da Lei 4.320/64;

b) Despesas empenhadas mas nao liquidadas, inscritas em Restos a Pagar nao processados, consideradas liquidadas no encerramento do exercicio, por forza do artigo 35, inciso II da Lei 4.320/64.

MUNICÍPIO DE SOROCABA										CONAM
RELATORIO RESUMIDO DA EXECUCAO ORCAMENTARIA										
DEMONSTRATIVO DA EXECUCAO DAS DESPESAS POR FUNCAO E SUBFUNCAO										
ORCAMENTOS FISCAL E DA SEGURIDADE SOCIAL										
Periodo de Referencia: JANEIRO a DEZEMBRO 2009 / BIMESTRE: NOVEMBRO-DEZEMBRO										
RRRO - ANEXO II (LRP, Art. 52, inciso II, alinea "c")										R\$ 1,00
FUNCAO/SUBFUNCAO	Dotacao Inicial	Dotacao Atualizada (a)	DESPESAS EMPENHADAS		DESPESAS EXECUTADAS			((e+f) / total) (e+f)	((e+f)/a)	SALDO A EXECUTAR (a-(e+f))
			No Bimestre (b)	Ate o Bimestre (c)	DESPESAS LIQUIDADAS		INSCRITAS EM RESTOS A PAGAR NAO PROCESSADOS (f)			
					No Bimestre (d)	Ate o Bimestre (e)				
DESPESAS (EXCETO INTRA-ORCAMENTARIAS) (I)	1.099.000.000,00	1.117.413.071,90	110.335.481,52	993.368.350,87	219.275.376,62	960.558.509,12	32.809.841,75	94,76	88,89	124.044.721,03
LEGISLATIVA										
administracao geral	22.868.200,00	18.970.200,00	198.528,33	18.751.936,29	3.951.760,31	18.751.936,29	0,00	1,78	98,84	218.263,71
formacao de recursos humanos	26.000,00	18.000,00	746,24	18.000,00	746,24	18.000,00	0,00	0,00	100,00	0,00
comunicacao social	274.000,00	0,00	0,00	0,00	0,00	0,00	0,00	0,00	0,00	0,00
ESSENCIAL A JUSTICA										
administracao geral	8.400.000,00	8.072.892,00	1.458.307,71	8.000.856,25	1.742.893,70	7.862.747,62	138.108,63	0,76	99,10	72.035,75
ADMINISTRACAO										
administracao geral	121.093.300,00	119.831.824,65	13.331.887,26	114.852.287,46	21.497.292,39	109.701.567,11	5.150.720,35	10,95	95,84	4.979.537,19
controle interno	3.686.000,00	2.821.333,80	335.070,89	2.820.526,81	542.348,73	2.729.359,44	91.167,37	0,26	99,97	806,99
tecnologia da informacao	3.341.000,00	1.798.081,00	-83.146,55	1.269.529,52	192.598,79	1.203.471,20	66.058,32	0,12	70,60	528.551,48
formacao de recursos humanos	1.050.000,00	129.086,47	32.021,94	127.982,39	35.645,76	102.671,41	25.330,98	0,01	99,14	1.104,08
administracao de receitas	8.173.000,00	7.415.731,09	-286.169,76	6.911.614,76	1.175.297,80	6.739.064,59	172.550,17	0,65	93,20	504.096,33
assistencia a crianca e ao adolescente	1.260.000,00	1.291.074,20	238.126,53	1.291.074,20	233.736,53	1.286.684,20	4.390,00	0,12	100,00	0,00
SEGURANCA PUBLICA										
administracao geral	370.000,00	269.230,00	69.257,54	268.229,62	66.606,44	240.350,22	27.879,40	0,02	99,62	1.000,38
policiamiento	16.748.200,00	15.609.587,64	2.907.636,35	15.087.924,21	2.966.452,16	14.718.218,90	369.705,31	1,43	96,65	521.663,43
defesa civil	397.000,00	248.656,00	37.958,82	248.637,77	58.236,80	214.914,22	33.723,55	0,02	99,99	18,23
ASSISTENCIA SOCIAL										
administracao geral	7.667.000,00	6.869.393,54	1.218.655,78	6.814.305,17	1.385.917,17	6.750.784,60	63.520,57	0,65	99,19	55.088,37
assistencia ao idoso	468.600,00	412.658,00	21.500,00	412.657,38	48.184,00	404.152,38	8.505,00	0,03	99,99	806,99
assistencia ao portador de deficiencia	1.335.000,00	1.209.939,00	89.740,00	1.209.938,84	204.230,00	1.209.938,84	0,00	0,11	99,99	0,16
assistencia a crianca e ao adolescente	4.836.000,00	4.051.547,80	295.592,67	4.047.893,02	914.463,46	3.643.620,22	404.262,80	0,38	99,90	3.664,78
assistencia comunitaria	11.234.000,00	7.791.068,39	599.521,24	6.738.592,00	1.306.413,56	6.594.051,26	144.540,74	0,64	86,49	1.052.476,39
PREVIDENCIA SOCIAL										
administracao geral	25.807.000,00	27.007.000,00	558.479,87	24.968.645,22	4.481.032,15	24.957.070,04	11.575,18	2,38	92,45	2.038.354,78
previdencia do regime estatutario	54.386.500,00	54.986.500,00	3.924.474,98	54.044.306,77	12.533.734,43	54.044.306,77	0,00	5,15	98,28	942.193,23
SAUDE										
atencao basica	112.436.500,00	129.258.162,66	23.111.495,88	128.453.609,14	26.993.945,30	125.696.033,12	2.757.576,02	12,25	99,37	804.553,52
assistencia hospitalar e ambulatorial	79.425.000,00	85.433.884,44	6.362.091,02	85.353.666,48	14.889.437,06	84.832.457,22	521.209,26	8,14	99,90	80.217,96
suporte profilatico e terapeutico	16.537.000,00	14.319.496,78	-1.133.641,27	13.591.892,23	3.330.281,36	11.378.504,64	2.213.387,59	1,29	94,91	727.604,55
vigilancia epidemiologica	1.923.000,00	1.610.134,07	756.409,53	1.481.481,37	582.497,36	1.197.149,15	284.332,22	0,14	92,00	128.652,70
TRABALHO										
empregabilidade	7.489.000,00	6.543.033,98	591.166,59	2.838.172,92	743.661,46	2.791.275,43	46.897,49	0,27	43,37	3.704.861,06
EDUCACAO										
administracao geral	8.428.000,00	7.103.986,77	1.029.339,86	6.047.478,19	2.445.202,27	5.893.233,66	154.244,53	0,57	85,12	1.056.508,58
alimentacao e nutricao	38.265.400,00	44.700.587,22	3.567.667,86	44.098.503,36	11.270.147,91	44.098.503,36	0,00	4,20	98,65	602.083,86

MUNICÍPIO DE SOROCABA										CONAM
RELATORIO RESUMIDO DA EXECUCAO ORCAMENTARIA										
DEMONSTRATIVO DA EXECUCAO DAS DESPESAS POR FUNCAO E SUBFUNCAO										
ORCAMENTOS FISCAL E DA SEGURIDADE SOCIAL										
Periodo de Referencia: JANEIRO a DEZEMBRO 2009 / BIMESTRE: NOVEMBRO-DEZEMBRO										
RRRO - ANEXO II (LRP, Art. 52, inciso II, alinea "c")										R\$ 1,00
FUNCAO/SUBFUNCAO	Dotacao Inicial	Dotacao Atualizada (a)	DESPESAS EMPENHADAS		DESPESAS EXECUTADAS			((e+f) / total) (e+f)	((e+f)/a)	SALDO A EXECUTAR (a-(e+f))
			No Bimestre (b)	Ate o Bimestre (c)	DESPESAS LIQUIDADAS		INSCRITAS EM RESTOS A PAGAR NAO PROCESSADOS (f)			
					No Bimestre (d)	Ate o Bimestre (e)				
ensino fundamental	105.074.000,00	93.323.539,88	7.122.749,33	89.069.775,96	21.852.842,91	86.867.616,69	2.202.159,27	8,49	95,44	4.253.763,92
ensino medio	3.325.000,00	4.392.000,00	2.282.029,95	4.323.587,54	2.302.126,95	4.284.259,74	39.327,80	0,41	98,44	68.412,46
ensino superior	550.000,00	453.273,00	11.400,00	453.272,33	74.041,27	412.487,31	40.785,02	0,04	99,99	0,67
educacao infantil	61.067.000,00	73.230.849,78	13.971.400,17	71.210.026,96	17.578.481,33	70.425.163,93	784.863,03	6,79	97,24	2.020.822,82
CULTURA										
administracao geral	4.710.000,00	3.667.103,96	591.341,78	3.647.775,48	724.398,92	3.574.879,83	72.895,65	0,34	99,47	19.328,48
difusao cultural	6.223.000,00	4.638.242,34	323.337,52	4.624.595,70	1.053.416,83	4.523.132,41	101.463,29	0,44	99,70	13.646,64
DIREITOS DA CIDADANIA										
direitos individuais,coletivos e difusos	47.000,00	16.000,00	0,00	15.106,02	2.531,54	7.833,80	7.272,22	0,00	94,41	893,98
URBANISMO										
administracao geral	8.516.000,00	11.514.701,86	1.691.723,51	11.502.370,67	2.707.901,11	11.404.693,96	97.676,71	1,09	99,89	12.331,19
infra-estrutura urbana	20.223.000,00	33.429.358,99	2.352.076,64	33.005.858,87	4.706.514,60	30.662.247,49	2.343.611,38	3,14	98,73	423.500,12
servicos urbanos	46.834.000,00	45.038.889,36	2.831.515,21	44.942.706,43	8.061.022,70	41.279.946,84	3.662.759,59	4,28	99,78	96.182,93
transportes coletivos urbanos	3.600.000,00	16.174.070,36	2.952.111,00	16.153.453,66	5.017.090,00	16.092.278,64	61.175,02	1,54	99,87	20.616,70
transporte rodoviario	33.160.000,00	11.199.150,00	-2.485.330,00	7.329.149,47	1.211.543,46	5.508.367,94	1.820.781,53	0,69	65,44	3.870.000,53
transportes especiais	0,00	997.251,00	0,00	997.250,38	0,00	601.745,83	395.504,55	0,09	99,99	0,62
HABITACAO										
habitacao urbana	28.036.000,00	24.017.609,64	1.577.508,46	12.203.937,49	1.610.090,23	12.023.487,13	180.450,36	1,16	50,81	11.813.672,15
SANEAMENTO										
saneamento basico urbano	109.792.700,00	109.777.700,00	-2.749.557,46	58.410.069,43	10.337.869,65	51.460.786,35	6.949.283,08	5,57	53,20	51.367.630,57
GESTAO AMBIENTAL										
preservacao e conservacao ambiental	2.460.000,00	2.326.328,42	473.332,67	2.319.842,43	456.156,87	2.072.023,60	247.818,83	0,22	99,72	6.485,99
CIENCIA E TECNOLOGIA										
difusao do conhecimento cientifico e tec	6.500.000,00	14.488.640,00	12.618.000,00	12.688.640,00	12.618.474,66	12.618.474,66	70.165,34	1,21	87,57	1.800.000,00
COMERCIO E SERVICOS										
promocao comercial	1.725.000,00	1.522.920,00	214.904,77	1.497.520,60	255.605,31	1.458.495,61	39.024,99	0,14	98,33	25.399,40
COMUNICACOES										
administracao geral	1.575.000,00	1.560.200,00	356.165,02	1.547.055,35	361.743,19	1.547.055,35	0,00	0,14	99,15	13.144,65
comunicacao social	1.439.000,00	1.622.800,00	71.751,03	1.618.369,13	431.668,64	1.432.553,52	185.815,61	0,15	99,72	4.430,87
TRANSPORTE										
administracao geral	13.000.000,00	13.004.897,64	0,00	13.004.897,64	2.966.666,70	13.004.618,56	279,08	1,24	100,00	0,00
comunicacao social	100.000,00	86.032,00	3.700,00	86.032,00	3.650,00	82.332,00	3.700,00	0,00	100,00	0,00
DESPORTO E LAZER										
administracao geral	5.600.000,00	5.607.000,00	1.132.923,93	5.572.558,16	1.193.916,48	5.373.010,59	199.547,57	0,53	99,38	34.441,84
desporto de rendimento	196.300,00	185.662,99	10.000,00	185.662,60	10.000,00	185.662,60	0,00	0,01	99,99	0,39
desporto comunitario	4.813.000,00	3.970.225,85	528.003,45	2.839.717,04	546.345,85	2.455.566,62	384.150,42	0,27	71,52	1.130.508,81
lazer	568.000,00	313.360,54	54.683,84	313.360,54	58.706,20	275.558,40	37.802,14	0,02	100,00	0,00

MUNICÍPIO DE SOROCABA										
RELATORIO RESUMIDO DA EXECUCAO ORCAMENTARIA										
DEMONSTRATIVO DA EXECUCAO DAS DESPESAS POR FUNCAO E SUBFUNCAO										
ORCAMENTOS FISCAL E DA SEGURIDADE SOCIAL										
Periodo de Referencia: JANEIRO a DEZEMBRO 2009 / BIMESTRE: NOVEMBRO-DEZEMBRO										
RRRO - ANEXO II (LRF, Art. 52, inciso II, alinea "c")										
R\$ 1,00										
FUNCAO/SUBFUNCAO	Dotacao Inicial	Dotacao Atualizada (a)	DESPESAS EMPENHADAS		DESPESAS EXECUTADAS		INSCRITAS EM REPOSTAS A PAGAR NAO PROCESSADOS (f)	((e+f)) / total (e+f)	((e+f)/a)	SALDO A EXECUTAR (a - (e+f))
			No Bimestre (b)	Ate o Bimestre (c)	DESPESAS LIQUIDADAS					
					No Bimestre (d)	Ate o Bimestre (e)				
ENCARGOS ESPECIAIS										
servico da divida interna	32.279.000,00	37.081.201,00	715.950,13	36.741.024,36	4.941.911,04	36.551.415,17	189.609,19	3,50	99,08	340.176,64
outros encargos especiais	8.158.000,00	7.535.693,79	4.451.041,26	7.315.003,26	4.597.897,04	7.312.748,66	2.254,60	0,69	97,07	220.690,53
RESERVA DE CONTINGENCIA										
reserva de contingencia	3.331.700,00	892.700,00	0,00	0,00	0,00	0,00	0,00	0,00	0,00	892.700,00
RESERVA DO RPPS										
reserva do rpps	28.172.600,00	27.572.600,00	0,00	0,00	0,00	0,00	0,00	0,00	0,00	27.572.600,00
DESPESAS (INTRA-ORCAMENTARIAS) (II)	51.387.700,00	55.666.269,39	11.381.794,44	54.916.212,15	12.181.387,36	54.901.934,33	14.277,82	5,23	98,65	750.057,24
TOTAL	1.150.387.700,00	1.173.079.341,29	121.717.275,96	1.048.284.563,02	231.456.763,98	1.048.284.563,02		100,00	89,36	124.794.778,27

MUNICÍPIO DE SOROCABA										
RELATORIO RESUMIDO DA EXECUCAO ORCAMENTARIA										
DEMONSTRATIVO DA EXECUCAO DAS DESPESAS POR FUNCAO E SUBFUNCAO										
ORCAMENTOS FISCAL E DA SEGURIDADE SOCIAL										
Periodo de Referencia: JANEIRO a DEZEMBRO 2009 / BIMESTRE: NOVEMBRO-DEZEMBRO										
RRRO - ANEXO II (LRF, Art. 52, inciso II, alinea "c")										
R\$ 1,00										
FUNCAO/SUBFUNCAO	Dotacao Inicial	Dotacao Atualizada (a)	DESPESAS EMPENHADAS		DESPESAS EXECUTADAS		INSCRITAS EM REPOSTAS A PAGAR NAO PROCESSADOS (f)	((e+f)) / total (e+f)	((e+f)/a)	SALDO A EXECUTAR (a - (e+f))
			No Bimestre (b)	Ate o Bimestre (c)	DESPESAS LIQUIDADAS					
					No Bimestre (d)	Ate o Bimestre (e)				
DESPESAS (INTRA-ORCAMENTARIAS)										
LEGISLATIVA										
administracao geral	781.800,00	961.800,00	148.885,22	928.885,22	193.013,11	928.885,22	0,00	1,69	96,57	32.914,78
ESSENCIAL A JUSTICA										
administracao geral	1.150.000,00	1.257.000,00	277.956,06	1.256.010,35	277.956,06	1.256.010,35	0,00	2,28	99,92	989,65
ADMINISTRACAO										
administracao geral	8.036.000,00	10.119.885,00	1.446.861,44	10.072.658,96	2.154.508,39	10.072.658,96	0,00	18,34	99,53	47.226,04
controle interno	170.000,00	179.000,00	37.008,86	176.727,70	37.008,86	176.727,70	0,00	0,32	98,73	2.272,30
administracao de receitas	430.000,00	643.000,00	141.692,58	639.729,14	141.692,58	639.729,14	0,00	1,16	99,49	3.270,86
SEGURANCA PUBLICA										
policciamento	2.140.000,00	1.999.545,14	412.805,11	1.999.536,71	412.805,11	1.999.536,71	0,00	3,64	99,99	8,43
ASSISTENCIA SOCIAL										
administracao geral	880.000,00	879.000,00	189.155,53	878.178,93	189.155,53	878.178,93	0,00	1,59	99,90	821,07
PREVIDENCIA SOCIAL										
administracao geral	404.900,00	404.900,00	-43.578,59	25.261,59	3.438,45	25.261,59	0,00	0,04	6,23	379.638,41
SAUDE										
atencao basica	16.000.000,00	16.905.409,23	3.765.699,92	16.899.039,10	3.765.699,92	16.899.039,10	0,00	30,78	99,96	6.370,13
TRABALHO										
empregabilidade	155.000,00	201.466,02	46.985,90	170.191,00	46.985,90	170.191,00	0,00	0,30	84,47	31.275,02
EDUCACAO										
administracao geral	50.000,00	270.404,00	143.019,98	269.442,96	143.019,98	269.442,96	0,00	0,49	99,64	961,04
alimentacao e nutricao	50.000,00	119.100,00	27.120,60	118.162,98	27.120,60	118.162,98	0,00	0,21	99,21	937,02
ensino fundamental	8.900.000,00	8.736.860,00	1.653.002,04	8.544.637,53	1.653.803,08	8.544.637,53	0,00	15,56	97,79	192.222,47
ensino medio	465.000,00	352.000,00	65.730,13	326.529,69	65.730,13	326.529,69	0,00	0,59	92,76	25.470,31
educacao infantil	8.200.000,00	8.772.600,00	2.177.338,18	8.766.433,42	2.177.338,18	8.766.433,42	0,00	15,96	99,92	6.166,58
CULTURA										
administracao geral	350.000,00	416.000,00	88.990,17	414.114,32	88.990,17	414.114,32	0,00	0,75	99,54	1.885,68
URBANISMO										
administracao geral	1.000.000,00	1.033.000,00	242.350,56	1.032.144,51	242.350,56	1.032.144,51	0,00	1,87	99,91	855,49
servicos urbanos	320.000,00	387.000,00	124.549,43	385.769,02	124.549,43	385.769,02	0,00	0,70	99,68	1.230,98
HABITACAO										
habitacao urbana	1.100.000,00	1.203.000,00	261.302,50	1.202.461,21	261.302,50	1.202.461,21	0,00	2,19	99,95	538,79
COMERCIO E SERVICIOS										
promocao comercial	105.000,00	84.300,00	14.173,71	69.429,70	14.173,71	69.429,70	0,00	0,12	82,36	14.870,30
DESPORTO E LAZER										
administracao geral	700.000,00	741.000,00	160.745,11	740.868,11	160.745,11	726.590,29	14.277,82	1,34	99,98	131,89

MUNICÍPIO DE SOROCABA										CONAM
RELATORIO RESUMIDO DA EXECUCAO ORCAMENTARIA										
DEMONSTRATIVO DA EXECUCAO DAS DESPESAS POR FUNCAO E SUBFUNCAO										
ORCAMENTOS FISCAL E DA SEGURIDADE SOCIAL										
Periodo de Referencia: JANEIRO a DEZEMBRO 2009 / BIMESTRE: NOVEMBRO-DEZEMBRO										
RRRO - ANEXO II (LRF, Art. 52, inciso II, alinea "c")										R\$ 1,00
FUNCAO/SUBFUNCAO	Dotacao Inicial	Dotacao Atualizada (a)	DESPESAS EMPENHADAS		DESPESAS EXECUTADAS			((e+f) / total)	((e+f)/a)	SALDO A EXECUTAR (a-(e+f))
			No Bimestre (b)	Ate o Bimestre (c)	DESPESAS LIQUIDADAS		INSCRITAS EM RESTOS A PAGAR NAO PROCESSADOS (f)			
					No Bimestre (d)	Ate o Bimestre (e)				
TOTAL DAS INTRA-ORCAMENTARIAS	51.387.700,00	55.666.269,39	11.381.794,44	54.916.212,15	12.181.387,36	54.916.212,15	100,00	98,65	750.057,24	

PONTE:

Nota: Durante o exercicio, somente as despesas liquidadas sao consideradas executadas. No encerramento do exercicio, as despesas nao liquidadas inscritas em Restos a Pagar nao processados sao tambem consideradas executadas. Dessa forma, para maior transparencia, as despesas executadas estao segregadas em:

- a) Despesas liquidadas, consideradas aquelas em que houve a entrega do material ou servico, nos termos do artigo 63 da Lei 4.320/64;
- b) Despesas empenhadas mas nao liquidadas, inscritas em Restos a Pagar nao processados, consideradas liquidadas no encerramento do exercicio, por forca do artigo 35, inciso II da Lei 4.320/64.

MUNICÍPIO DE SOROCABA										CONAM
Relatorio Resumido da Execucao Orcamentaria										
Demonstrativo da Receita Corrente Liquida										
Orcamentos Fiscal e Da Seguridade Social										
Periodo de Referencia: JANEIRO/2009 A DEZEMBRO/2009										
RRRO - ANEXO III (LRF, Art.53, inciso I)										R\$ 1,00
ESPECIFICACAO	EVOLUCAO DA RECEITA REALIZADA NOS ULTIMOS 12 MESES							JUNHO/2009	JULHO/2009	
	JANEIRO/2009	FEVEREIRO/2009	MARCO/2009	ABRIL/2009	MAIO/2009	JUNHO/2009	JULHO/2009			
RECEITAS CORRENTES (I)										
Receita Tributaria										
IPTU	478.870,64	7.397.591,61	12.381.162,33	7.404.873,69	4.743.235,68	4.387.130,97	5.328.402,86			
ISS	8.945.945,99	6.962.867,87	7.877.701,73	9.778.330,25	7.805.687,43	8.673.756,71	8.289.882,33			
ITBI	1.103.313,26	1.189.021,33	1.441.971,92	1.634.475,49	1.733.716,54	1.360.732,77	2.542.371,64			
Outras Receitas Tributarias	1.973.405,83	4.571.162,71	9.711.026,41	4.489.034,79	4.264.890,29	3.895.855,73	4.368.425,95			
Receitas de Contribuicoes	3.154.700,90	3.235.834,67	2.891.610,19	2.922.783,58	3.091.337,35	3.071.317,99	3.107.466,26			
Receita Patrimonial	2.298.666,16	1.049.342,86	1.438.522,39	3.554.158,19	2.469.326,90	2.514.759,35	2.410.186,74			
Receita Servicos	9.750.509,59	7.415.155,44	11.354.877,61	9.710.214,22	9.040.955,70	9.277.458,17	9.533.255,85			
Transferencias Correntes										
Cota-Parte do FPM	3.079.856,41	2.242.734,12	2.290.235,38	2.725.894,29	3.918.484,10	2.130.131,84	2.150.052,87			
Cota-Parte do ICMS	18.712.039,71	20.301.243,99	24.949.228,01	17.698.926,54	20.750.063,71	24.343.536,07	19.608.209,57			
Cota-Parte do IPVA	25.467.114,70	10.617.521,19	11.011.940,81	2.672.807,57	3.132.091,71	2.193.821,30	2.578.635,16			
Cota-Parte do ITR	353,22	0,00	1.361,07	1.362,78	32,08	1.105,57	844,73			
Transferencias da LC 87/1996	174.842,74	174.842,74	174.842,74	174.842,74	174.842,74	165.657,40	174.842,74			
Transferencias do FUNDEB	7.821.040,36	5.544.812,91	11.987.148,90	6.604.292,43	6.860.215,31	7.870.589,05	6.308.337,10			
Outras Transferencias Correntes	9.847.641,28	9.238.003,46	9.745.707,38	10.657.603,86	15.105.252,10	12.098.412,73	10.613.037,89			
Outras Receitas Correntes	5.380.715,01	4.184.100,47	5.497.526,74	5.260.250,13	4.280.173,96	4.078.830,38	4.711.815,64			
DEDUCOES (II)										
Contribuicao para o Plano de Seg. Social Servidor										
Servidor	1.972.264,64	2.120.311,04	1.879.275,38	1.926.963,40	2.006.607,27	2.006.223,75	2.055.560,40			
Compensacao Financeira entre Regimes de Previdencia	312.592,47	312.887,85	979.271,05	843.395,67	628.715,31	359.974,36	426.048,97			
Deducao da Receita para a Formacao do FUNDEB	9.527.781,66	6.699.838,54	7.711.697,40	4.683.423,62	5.487.680,29	5.936.412,99	4.930.362,97			
RECEITA CORRENTE LIQUIDA (III) = (I - II)	86.376.377,03	74.991.197,94	102.184.619,78	77.836.067,86	79.247.302,73	77.760.484,93	74.313.794,99			

MUNICÍPIO DE SOROCABA								CONAM
Relatorio Resumido da Execucao Orcamentaria Demonstrativo da Receita Corrente Liquida Orcamentos Fiscal e Da Seguridade Social								
RREO - ANEXO III (LRF, Art.53, inciso I)								R\$ 1,00
Periodo de Referencia: JANEIRO/2009 A DEZEMBRO/2009								
ESPECIFICACAO	EVOLUCAO DA RECEITA REALIZADA NOS ULTIMOS 12 MESES					TOTAL	PREVISAO	
	AGOSTO/2009	SETEMBRO/2009	OUTUBRO/2009	NOVEMBRO/2009	DEZEMBRO/2009	(ULTIMOS 12 MESES)	ATUALIZADA 2009	
RECEITAS CORRENTES (I)								
Receita Tributaria								
IPTU	4.302.698,53	4.235.151,69	4.812.317,26	3.792.413,29	3.511.597,24	62.775.445,79	63.543.833,30	
ISS	8.462.098,91	8.898.771,30	8.309.122,21	8.473.443,42	8.524.392,89	101.002.001,04	106.310.000,00	
ITBI	1.676.525,27	1.644.944,08	2.119.042,01	2.217.141,83	3.084.347,85	21.747.603,99	25.670.000,00	
Outras Receitas Tributarias	4.088.912,63	4.324.942,46	4.500.198,64	3.784.939,64	5.394.623,28	55.367.418,36	56.529.581,87	
Receitas de Contribuicoes	4.395.227,05	3.220.436,61	3.281.032,05	2.150.919,54	5.459.383,95	39.982.050,14	40.512.693,06	
Receita Patrimonial	2.417.714,03	2.226.745,20	2.329.693,92	2.285.995,31	2.780.355,88	27.775.466,93	29.409.170,27	
Receita Servicos	8.902.556,48	9.129.277,43	9.336.973,62	9.223.506,36	10.626.560,53	113.301.301,00	122.440.083,26	
Transferencias Correntes								
Cota-Parte do FPM	2.501.220,17	2.210.119,64	2.370.449,19	3.175.860,99	4.654.997,18	33.450.036,18	38.840.000,00	
Cota-Parte do ICMS	21.630.873,35	24.888.299,55	23.435.167,30	23.135.372,41	28.546.337,08	267.999.297,29	283.360.000,00	
Cota-Parte do IPVA	2.496.997,24	2.866.280,04	2.707.038,24	1.915.788,58	2.067.593,62	69.727.630,16	69.727.630,16	
Cota-Parte do ITR	341,87	2.020,12	65.226,82	6.873,03	1.956,83	81.478,12	84.314,96	
Transferencias da LC 87/1996	174.842,74	174.842,74	174.842,74	174.842,74	174.842,74	2.088.927,54	2.130.000,00	
Transferencias do FUNDEB	6.956.666,84	8.011.533,76	7.508.811,12	7.541.607,76	9.458.464,23	92.473.519,77	95.000.000,00	
Outras Transferencias Correntes	10.624.773,08	11.155.289,58	11.497.415,18	11.346.647,23	10.285.265,34	132.215.049,11	136.247.422,28	
Outras Receitas Correntes	4.328.762,07	4.462.637,41	4.347.784,94	7.603.463,04	9.215.575,84	63.351.635,63	105.269.941,27	
DEDUCOES (II)								
Contribuicao para o Plano de Seg. Social Servidor								
Servidor	2.863.537,20	2.097.189,81	2.151.025,64	2.122.492,60	4.219.056,87	27.420.508,00	27.885.047,68	
Compensacao Financeira entre Regimes de Previdencia	361.400,66	436.857,78	488.893,61	418.373,25	1.368.409,03	6.936.820,01	7.143.845,55	
Deducao da Receita para a Formacao do FUNDEB	5.392.571,42	6.059.598,52	5.785.708,81	5.708.389,18	6.887.674,51	74.811.139,91	79.433.575,30	
RECEITA CORRENTE LIQUIDA (III) = (I - II)	74.342.700,98	78.857.645,50	78.369.487,18	78.579.560,14	91.311.154,07	974.170.393,13	1.060.612.201,90	

MUNICÍPIO DE SOROCABA								CONAM
RELATORIO RESUMIDO DA EXECUCAO ORCAMENTARIA DEMONSTRATIVO DAS RECEITAS E DESPESAS PREVIDENCIARIAS DO REGIME PROPRIO DOS SERVIDORES PUBLICOS								
RREO - Anexo V (LRF, Art. 53, inciso II)								R\$ 1,00
Periodo de Referencia: JANEIRO a DEZEMBRO 2009 / BIMESTRE: NOVEMBRO-DEZEMBRO								
RECEITAS PREVIDENCIARIAS	PREVISAO INICIAL	PREVISAO ATUALIZADA	RECEITAS REALIZADAS					
			No Bimestre	Ate o Bimestre/ 2009	Ate o Bimestre/ 2008			
RECEITAS PREVIDENCIARIAS - RPPS (EXCETO INTRA-ORCAMENTARIAS) (I)	43.442.000,00	44.247.497,62	9.634.252,92	43.466.116,68	39.279.799,37			
RECEITAS CORRENTES	43.442.000,00	44.247.497,62	9.634.252,92	43.466.116,68	39.279.799,37			
Receita de Contribuicoes	33.282.000,00	35.028.893,23	8.128.331,75	34.357.328,01	31.672.119,20			
Pessoal Civil	26.392.000,00	27.885.047,68	6.341.549,47	27.420.508,00	23.428.258,53			
Contribuicao do Servidor Ativo Civil	25.487.000,00	26.742.126,42	6.076.097,23	26.287.871,28	22.603.754,81			
Contribuicao do Servidor Inativo Civil	765.000,00	988.338,72	232.908,15	981.991,19	700.334,06			
Contribuicao de Pensionista Civil	140.000,00	154.582,54	32.544,09	150.645,53	124.169,66			
Receita Patrimonial	10.130.000,00	9.188.094,80	1.503.243,24	9.079.745,99	7.553.621,11			
Receitas Imobiliarias	30.000,00	26.341,60	3.746,40	25.956,80	20.608,68			
Receitas de Valores Mobiliarios	10.100.000,00	9.161.753,20	1.499.496,84	9.053.789,19	7.533.012,43			
Outras Receitas Correntes	30.000,00	30.509,59	2.677,93	29.042,68	54.059,66			
Compensacao Previdenciaria entre RGPS e RPPS	6.890.000,00	7.143.845,55	1.786.782,28	6.936.820,01	8.243.860,67			
RECEITAS DE CAPITAL								
RECEITAS PREVIDENCIARIAS - RPPS (INTRA-ORCAMENTARIAS) (II)	41.619.700,00	46.963.920,75	10.232.338,96	45.379.119,11	33.853.686,72			
REPASSES PREV.P/ COBERTURA DE DEFICIT ATUARIAL-RPPS (III)								
REPASSES PREV.P/ COBERTURA DE DEFICIT FINANCEIRO-RPPS (IV)								
OUTROS APORTES AO RPPS (V)								
TOTAL DAS RECEITAS PREVIDENCIARIAS - RPPS (VI)=(I+II+III+IV)	85.061.700,00	91.211.418,37	19.866.591,88	88.845.235,79	73.133.486,09			

DESPESAS PREVIDENCIARIAS	DOTACAO INICIAL	DOTACAO ATUALIZADA	DESPESAS EXECUTADAS				
			EM 2009		EM 2008		
			DESPESAS LIQUIDADAS	INSCRITAS EM RESTOS A PAGAR	DESPESAS LIQUIDADAS	INSCRITAS EM RESTOS A PAGAR	
No Bimestre	Ate o Bimestre	NAO PROCESSADOS	Ate o Bimestre	NAO PROCESSADOS			
DESPESAS PREVIDENCIARIAS - RPPS (EXCETO INTRA-ORCAMENTARIAS) (VII)	56.627.500,00	57.227.500,00	12.806.399,61	55.599.887,72	11.575,18	44.611.872,34	6.037,13
ADMINISTRACAO	2.217.500,00	2.317.500,00	285.862,63	1.618.106,90	11.575,18	1.439.827,72	6.037,13
Despesas Correntes	2.087.500,00	2.187.500,00	285.742,63	1.609.406,91	11.575,18	1.430.607,33	6.037,13
Despesas de Capital	130.000,00	130.000,00	120,00	8.699,99		9.220,39	
PREVIDENCIA SOCIAL	54.410.000,00	54.910.000,00	12.520.536,98	53.981.780,82		43.172.044,62	
Pessoal Civil	54.385.000,00	54.885.000,00	12.520.536,98	53.981.780,82		43.172.044,62	
Aposentadorias	38.000.000,00	39.700.000,00	9.386.115,05	39.531.748,93		30.822.154,86	
Pensees	10.260.000,00	10.060.000,00	2.101.695,30	9.759.537,49		8.157.196,76	
Outros Beneficios Previdenciarios	6.125.000,00	5.125.000,00	1.032.726,63	4.690.494,40		4.192.693,00	
Outras Despesas Previdenciarias	25.000,00	25.000,00					
Compensacao Previdenciaria de Aposentadorias entre o RPPS e	15.000,00	15.000,00					
Compensacao Previdenciaria de Aposentados entre o RPPS e o RGPS	10.000,00	10.000,00					
DESPESAS PREVIDENCIARIAS - RPPS (INTRA-ORCAMENTARIAS) (VIII)	261.600,00	261.600,00					

CN-SIFPM		MUNICÍPIO DE SOROCABA				CONAM
RELATORIO RESUMIDO DA EXECUCAO ORCAMENTARIA						
DEMONSTRATIVO DAS RECEITAS E DESPESAS PREVIDENCIARIAS DO REGIME PROPRIO DOS SERVIDORES PUBLICOS						
Periodo de Referencia: JANEIRO a DEZEMBRO 2009 / BIMESTRE: NOVEMBRO-DEZEMBRO						
RREO - Anexo V (LRF, Art. 53, inciso II)						R\$ 1,00
RESERVA DO RPPS (IX)	28.172.600,00	27.572.600,00				
TOTAL DAS DESPESAS PREVIDENCIARIAS (IX)=(VI + VII + VIII)	85.061.700,00	85.061.700,00	12.806.399,61	55.611.462,90		44.617.909,47
RESULTADO PREVIDENCIARIO - RPPS (X) = (V - IX)	0,00	6.149.718,37	7.060.192,27	33.233.772,89		28.515.576,62
SALDO DAS DISPONIBILIDADES FINANCEIRAS E INVESTIMENTOS DO RPPS				PERIODO DE REFERENCIA		
				NOVEMBRO	2009	2008
Caixa				0,00	0,00	0,00
Bancos Conta Movimento				21.504,97	2.378,55	2.389,43
Investimentos				106.222.593,76	113.379.751,21	80.239.732,33
RECEITAS PREVIDENCIARIAS INTRA-ORCAMENTARIAS - RPPS		PREVISAO INICIAL	PREVISAO ATUALIZADA	RECEITAS REALIZADAS		
				No Bimestre	Ate o Bimestre/ 2009	Ate o Bimestre/ 2008
RECEITAS CORRENTES	41.619.700,00	46.963.920,75	46.963.920,75	10.232.338,96	45.379.119,11	33.853.686,72
Receita de Contribuicoes	41.617.700,00	46.961.920,75	46.961.920,75	10.232.338,96	45.379.119,11	33.853.686,72
Pessoal Civil	41.617.700,00	46.961.920,75	46.961.920,75	10.232.338,96	45.379.119,11	33.853.686,72
Contribuicao Patronal de Servidor Ativo Civil	41.617.700,00	46.961.920,75	46.961.920,75	10.232.338,96	45.379.119,11	33.853.686,72
Outras Receitas Correntes	2.000,00	2.000,00	2.000,00			
RECEITAS DE CAPITAL						
TOTAL DAS RECEITAS PREVIDENCIARIAS INTRA-ORCAMENTARIAS	41.619.700,00	46.963.920,75	46.963.920,75	10.232.338,96	45.379.119,11	33.853.686,72
DESPESAS PREVIDENCIARIAS INTRA-ORCAMENTARIAS - RPPS		DOTACAO INICIAL	DOTACAO ATUALIZADA	DESPESAS EXECUTADAS		
				EM 2009		EM 2008
				DESPESAS LIQUIDADAS	INSCRITAS EM RESTOS A PAGAR	DESPESAS LIQUIDADAS
				No Bimestre	Ate o Bimestre	LIQUIDADAS
						RESTOS A PAGAR
						NAO PROCESSADOS
ADMINISTRACAO GERAL (XIV)	261.600,00	261.600,00	261.600,00			
Despesas Correntes	261.600,00	261.600,00	261.600,00			
TOTAL DAS DESPESAS PREVIDENCIARIAS INTRA-ORCAMENTARIAS	261.600,00	261.600,00	261.600,00			

Nota: Durante o exercicio, somente as despesas liquidadas sao consideradas executadas. No encerramento do exercicio, as despesas nao liquidadas inscritas em Restos a Pagar nao processados sao tambem consideradas executadas. Dessa forma, para maior transparencia, as despesas executadas estao segregadas em:

a) Despesas liquidadas, consideradas aquelas em que houve a entrega do material ou servico, nos termos do artigo 63 da Lei 4.320/64;

b) Despesas empenhadas mas nao liquidadas, inscritas em Restos a Pagar nao processados, consideradas liquidadas no encerramento do exercicio, por forca do artigo 35, inciso II da Lei 4.320/64.

CN-SIFPM		MUNICÍPIO DE SOROCABA			CONAM
RELATORIO RESUMIDO DA EXECUCAO ORCAMENTARIA					
DEMONSTRATIVO DO RESULTADO NOMINAL					
ORCAMENTOS FISCAL E DA SEGURIDADE SOCIAL					
Periodo de Referencia: JANEIRO a DEZEMBRO 2009 / BIMESTRE: NOVEMBRO-DEZEMBRO					
RREO - Anexo VI (LRF, art. 53, inciso III)				R\$ 1,00	
SALDO					
ESPECIFICACAO	Em 31 Dezembro 2008 (a)	Em 31 Out 2009 (b)	Em 31 Dez 2009 (c)		
Divida Consolidada (I)	224.715.275,46	215.380.964,16	228.014.637,30		
Deducoes (II)	198.150.983,40	285.349.703,54	256.318.128,45		
Ativo Disponivel	213.708.976,40	286.426.879,96	274.284.926,09		
Haveres Financeiros	6.147.431,52	14.930.550,31	10.878.917,73		
(-) Restos a Pagar Processados	21.705.424,52	16.007.726,73	28.845.715,37		
Divida Consolidada Liquida (III) = (I - II)	26.564.292,06	-69.968.739,38	-28.303.491,15		
Receita de Privatizacoes (IV)					
Passivos Reconhecidos (V)					
Divida Fiscal Liquida (VI) = (III + IV - V)	26.564.292,06	-69.968.739,38	-28.303.491,15		
PERIODO DE REFERENCIA					
ESPECIFICACAO	No Bimestre (c - b)	Ate o Bimestre (c - a)			
Resultado Nominal	41.665.248,23	-54.867.783,21			
DISCRIMINACAO DA META FISCAL				VALOR	
META DE RESULTADO NOMINAL FIXADA NO ANEXO DE METAS FISCAIS DA LDO P/ O EXERCICIO DE REFERENCIA				0,00	

Continua (1/2)

CN-SIFPM		MUNICÍPIO DE SOROCABA			CONAM
RELATORIO RESUMIDO DA EXECUCAO ORCAMENTARIA					
DEMONSTRATIVO DO RESULTADO NOMINAL					
ORCAMENTOS FISCAL E DA SEGURIDADE SOCIAL					
Periodo de Referencia: JANEIRO a DEZEMBRO 2009 / BIMESTRE: NOVEMBRO-DEZEMBRO					
RREO - Anexo VI (LRF, art. 53, inciso III)				R\$ 1,00	
REGIME PREVIDENCIARIO					
SALDO					
ESPECIFICACAO	Em 31 Dezembro 2008 (a)	Em 31 Out 2009 (b)	Em 31 Dez 2009 (c)		
Divida Consolidada Previdenciaria (VII)					
Deducoes (VIII)	80.309.104,84	105.716.040,57	113.430.785,41		
Ativo Disponivel	2.389,43	3.818,11	2.378,55		
Investimentos	80.239.732,33	105.854.145,78	113.379.751,21		
Haveres Financeiros	79.574,60	70.910,62	70.720,62		
(-) Restos a Pagar Processados	12.591,52	212.833,94	22.064,97		
Div. Consolidada Liquida Previdenciaria (IX)=(VII-VIII)	-80.309.104,84	-105.716.040,57	-113.430.785,41		
Passivos Reconhecidos (X)					
Divida Fiscal Liquida Previdenciaria (XI) = (IX - X)	-80.309.104,84	-105.716.040,57	-113.430.785,41		

(2/2)

MUNICÍPIO DE SOROCABA				
RELATORIO RESUMIDO DA EXECUCAO ORCAMENTARIA				
DEMONSTRATIVO DO RESULTADO PRIMARIO - ESTADOS, DISTRITO FEDERAL E MUNICIPIOS				
ORCAMENTOS FISCAL E DA SEGURIDADE SOCIAL				
Periodo de Referencia: JANEIRO a DEZEMBRO 2009 / BIMESTRE: NOVEMBRO-DEZEMBRO				
RREO - ANEXO VII (LRF, art. 53, inciso III)				
R\$ 1,00				
RECEITAS PRIMARIAS	PREVISAO	RECEITAS REALIZADAS		
	ATUALIZADA	No Bimestre	Ate o Bimestre/2009	Ate o Bimestre/2008
RECEITAS PRIMARIAS CORRENTES (I)	1.125.709.394,40	184.970.777,45	1.038.499.647,02	958.802.877,95
RECEITAS TRIBUTARIAS	252.053.415,17	38.782.899,44	240.892.469,18	234.748.576,02
IPTU	63.543.833,30	7.304.010,53	62.775.445,79	57.613.472,19
ISS	106.310.000,00	16.997.836,31	101.002.001,04	98.303.329,63
ITBI	25.670.000,00	5.301.489,68	21.747.603,99	26.563.355,89
IRRF	22.852.000,00	5.636.876,44	21.950.842,51	21.927.450,58
Outras Receitas Tributarias	33.677.581,87	3.542.686,48	33.416.575,85	30.340.967,73
RECEITAS DE CONTRIBUICOES	103.844.979,90	20.656.663,06	101.409.020,32	87.028.503,40
Receitas Previdenciarias	74.846.968,43	16.573.888,43	72.799.627,11	57.281.945,25
Outras Receitas de Contribuicoes	28.998.011,47	4.082.774,63	28.609.393,21	29.746.558,15
RECEITA PATRIMONIAL LIQUIDA	3.285.028,25	758.505,39	3.257.242,64	94.133,56
Receita Patrimonial	29.409.170,27	5.066.351,19	27.775.466,93	23.331.647,57
(-) Aplicacoes Financeiras	26.124.142,02	4.307.845,80	24.518.224,29	23.237.514,01
TRANSFERENCIAS CORRENTES	545.955.792,10	89.890.386,07	523.224.798,26	481.030.913,96
FCM	38.840.000,00	7.830.858,17	33.450.036,18	36.585.337,87
ICMS	283.360.000,00	51.681.709,49	267.999.297,29	254.714.543,42
Convenios	8.753.332,72	926.879,68	6.637.170,80	5.766.051,52
Outras Transferencias Correntes	294.436.034,68	42.047.002,42	289.949.433,90	245.973.845,16
(-) Ded. Rec. p/ Form. do FUNDEB	-79.433.575,30	-12.596.063,69	-74.811.139,91	-62.008.864,01
DEMAIS RECEITAS CORRENTES	220.570.178,98	34.882.323,49	169.716.116,62	155.900.751,01
Divida Ativa	24.585.313,32	3.001.212,08	20.541.195,98	20.541.195,98
Diversas Receitas Correntes	195.984.865,66	31.881.111,41	149.432.889,39	135.359.555,03
RECEITAS DE CAPITAL (II)	93.912.260,88	11.345.546,92	27.730.228,45	50.765.378,95
Operacoes de Credito (III)	74.779.914,04	7.293.868,88	17.039.091,36	41.818.350,25
Amortizacao de Empréstimos (IV)	0,00	0,00	0,00	0,00
Alienacao de Bens (V)	28.769,23	213,54	17.832,10	24.201,46
Transferencias de Capital	19.103.577,61	4.051.464,50	10.673.304,99	8.922.827,24
Convenios	19.103.577,61	4.051.464,50	10.673.304,99	8.922.827,24
Outras Transferencias Capital	0,00	0,00	0,00	0,00
Outras Receitas de Capital	0,00	0,00	0,00	0,00
RECEITAS PRIMARIAS DE CAPITAL (VI)=(II-III-IV-V)	19.103.577,61	4.051.464,50	10.673.304,99	8.922.827,24
RECEITA PRIMARIA TOTAL (VII) = (I + VI)	1.144.812.972,01	189.022.241,95	1.049.172.952,01	967.725.705,19

Continua (1/2)

MUNICÍPIO DE SOROCABA						
RELATORIO RESUMIDO DA EXECUCAO ORCAMENTARIA						
DEMONSTRATIVO DO RESULTADO PRIMARIO - ESTADOS, DISTRITO FEDERAL E MUNICIPIOS						
ORCAMENTOS FISCAL E DA SEGURIDADE SOCIAL						
Periodo de Referencia: JANEIRO a DEZEMBRO 2009 / BIMESTRE: NOVEMBRO-DEZEMBRO						
RREO - ANEXO VII (LRF, art. 53, inciso III)						
R\$ 1,00						
DESPESAS PRIMARIAS	DOTACAO	DESPESAS EXECUTADAS				
		EM 2009		EM 2008		
		DESPESAS LIQUIDADAS	INSCRITAS EM RESTOS A PAGAR	DESPESAS LIQUIDADAS	INSCRITAS EM RESTOS A PAGAR	
	ATUALIZADA	No Bimestre	Ate o Bimestre	NAO PROCESSADOS	Ate o Bimestre	NAO PROCESSADOS
DESPESAS CORRENTES (VIII)	945.376.378,71	201.621.518,28	905.196.123,94	21.616.973,74	758.536.137,59	16.730.887,10
Pessoal e Encargos Sociais	404.127.793,53	95.941.757,12	401.669.953,35	234.713,65	337.335.133,75	208.191,79
Juros e Encargos da Divida (IX)	12.287.778,00	1.253.021,04	12.015.416,28	175.367,71	15.467.090,80	0,00
Outras Despesas Correntes	528.960.807,18	104.426.740,12	491.510.754,31	21.206.892,38	405.733.913,04	16.522.695,31
DESPESAS PRIMARIAS CORRENTES (X) = (VIII - IX)	933.088.600,71	200.368.497,24	893.180.707,66	21.441.506,03	743.069.046,79	16.730.887,10
DESPESAS DE CAPITAL (XI)	199.237.662,58	29.835.245,70	110.264.319,51	11.207.145,83	175.261.938,65	17.059.916,63
Investimentos	169.450.199,58	26.146.355,70	80.830.389,57	11.192.904,35	163.774.724,78	17.059.916,63
Inversoes Financeiras	194.040,00	0,00	194.039,39	0,00	464.604,57	0,00
Concessao de Empréstimo (XII)	0,00	0,00	0,00	0,00	0,00	0,00
Aquisicao de Titulo de Capital (XIII)	0,00	0,00	0,00	0,00	0,00	0,00
Demais Inversoes Financeiras	194.040,00	0,00	194.039,39	0,00	464.604,57	0,00
Amortizacao da Divida (XIV)	27.762.516,00	3.372.491,74	27.425.755,21	14.241,48	9.300.751,36	0,00
Outras Despesas de Capital	1.830.907,00	316.398,26	1.814.135,34	0,00	1.721.857,94	0,00
DESPESAS PRIMARIAS CAPITAL (XV)=(XI-XII-XIII-XIV)	171.475.146,58	26.462.753,96	82.838.564,30	11.192.904,35	165.961.187,29	17.059.916,63
RESERVA DE CONTINGENCIA (XVI)	892.700,00	0,00	0,00	0,00	0,00	0,00
RESERVA DO RPPS (XVII)	27.572.600,00	0,00	0,00	0,00	0,00	0,00
DESPESA PRIMARIA TOTAL (XVIII) = (X+XV+XVI+XVII)	1.133.029.047,29	226.831.251,20	976.019.271,96	32.634.510,38	909.030.234,08	33.790.803,73
RESULTADO PRIMARIO (XIX)=(VII - XVIII)	11.783.924,72	-37.809.009,25	40.519.169,67		24.904.667,38	
SALDOS DE EXERCICIOS ANTERIORES			20.136.762,51		15.307.502,67	
DISCRIMINACAO DA META FISCAL						
META DE RESULTADO PRIMARIO FIXADA NO ANEXO DE METAS FISCAIS DA LDO P/ O EXERCICIO DE REFERENCIA					-37.955.000,00	

(2/2)

NOTA: Durante o exercicio, somente as despesas liquidadas sao consideradas executadas. No encerramento do exercicio, as despesas nao liquidadas inscritas em Restos a Pagar nao processados sao tambem consideradas executadas. Dessa forma, para maior transparencia, as despesas executadas estao segregadas em:

a) Despesas liquidadas, consideradas aquelas em que houve a entrega do material ou servico, nos termos do artigo 63 da Lei 4.320/64;

b) Despesas empenhadas mas nao liquidadas, inscritas em Restos a Pagar nao processados, consideradas liquidadas no encerramento do exercicio, por forca do artigo 35, inciso II da Lei 4.320/64.

MUNICÍPIO DE SOROCABA		MUNICÍPIO DE SOROCABA	
Relatorio Resumido da Execucao Orcamentaria		Relatorio Resumido da Execucao Orcamentaria	
Demonstrativo dos Restos a Pagar por Poder e Orgao		Demonstrativo dos Restos a Pagar por Poder e Orgao	
Orçamento Fiscal e da Seguridade Social		Orçamento Fiscal e da Seguridade Social	
Periodo de Referencia: JANEIRO a DEZEMBRO 2009 / BIMESTRE: NOVEMBRO-DEZEMBRO		Periodo de Referencia: JANEIRO a DEZEMBRO 2009 / BIMESTRE: NOVEMBRO-DEZEMBRO	
R\$ 1,00		R\$ 1,00	
FODER / ORGAO	Pagos	Cancelados	Pagos
LEGISLATIVO	EM EXERCICIOS ANTERIORES	EM EXERCICIOS ANTERIORES	EM EXERCICIOS ANTERIORES
CAMARA MUNICIPAL	EM EXERCICIOS ANTERIORES	EM EXERCICIOS ANTERIORES	EM EXERCICIOS ANTERIORES
EXECUTIVO	EM EXERCICIOS ANTERIORES	EM EXERCICIOS ANTERIORES	EM EXERCICIOS ANTERIORES
ADMINISTRACAO DIRETA	EM EXERCICIOS ANTERIORES	EM EXERCICIOS ANTERIORES	EM EXERCICIOS ANTERIORES
PREFEITURA MUNICIPAL	EM EXERCICIOS ANTERIORES	EM EXERCICIOS ANTERIORES	EM EXERCICIOS ANTERIORES
CHIEFA DO PODER EXECUTIVO (CPE)	0,00	0,00	19.050,14
SECRET. DO GOVERNO E PLANEJAMENTO (SGE)	6.134,23	1.075.413,69	8.134,23
SECRETARIA DE NEGOCIOS JURIDICOS (SEJ)	3.896,27	89.695,55	3.896,27
SECRETARIA DA ADMINISTRACAO (SEAD)	13.369,72	618.613,94	13.369,72
SECRETARIA DE FINANÇAS (SEF)	3.219,10	308.876,47	3.219,10
SECRETARIA DA CIDADANIA (SECID)	258.342,39	253.783,11	258.342,39
SECRET. DA HAB., URBAN. E MEIO AMB. (SEHAUM)	1.559,54	166.933,82	1.559,54
SECRET. DE OBRAS E INFRA-ESTR. URB. (SEORBU)	82.304,80	3.708.258,89	82.304,80
SECRETARIA DA SAUDE (SESAU)	31.751,49	6.890.697,66	31.751,49
SECRETARIA DA CULTURA (SECULT)	3.422,84	3.422,84	3.422,84
SECRETARIA DE TRANSPORTES (SETRAN)	5.133,23	357.928,23	5.133,23
SECRETARIA DE RELACOES DO TRABALHO (SERET)	1.083,24	60.779,71	1.083,24
SECRETARIA DE DESVOLV. ECONOMICO (SEDE)	479,65	59.836,42	479,65
SECRETARIA DA COMUNICACAO (SECOM)	178.655,45	172.337,25	178.655,45
SECRETARIA DE RECURSOS HUMANOS (SERH)	3.023,67	203.999,11	3.023,67
SECRETARIA DA CULTURA (SECULT)	1.626,86	16.292,81	1.626,86
SECRETARIA DA JUVENTUDE (SEJUV)	2.414,61	25.889,03	2.414,61
SECRETARIA DE PARCERIAS (SEPAR)	236.478,21	17.654.513,79	236.478,21
TOTAL DA PREFEITURA	17.904.400,58	253.998,87	19.233.752,96
ADMINISTRACAO INDIRETA			
SERVICO AUTONOMO DE AGUA E ESGOTO - SAAB	1.548.493,68	17.520,66	1.548.493,68
FUND. DE SEGURIDADE SOCIAL DE SOROCABA-PRE	12.591,52	0,00	12.591,52
FUNDAÇÃO DE SEGURIDADE SOCIAL DE SOROCABA	18.321,03	0,00	18.321,03
TOTAL	2.186.617,71	19.518.806,81	253.998,87

MUNICIPIO DE SOROCABA				CNAM
RELATORIO RESUMIDO DA EXECUCAO ORCAMENTARIA				
DEMONSTRATIVO DAS RECEITAS DE OPERACOES DE CREDITO E DESPESAS DE CAPITAL				
ORCAMENTOS FISCAL E DA SEGURIDADE SOCIAL				
Periodo de Referencia: JANEIRO a DEZEMBRO 2009 / BIMESTRE: NOVEMBRO-DEZEMBRO				
RREO - ANEXO XI (LRF, art. 53, par. 1o, inciso I)				R\$ 1,00
RECEITAS	PREVISAO ATUALIZADA (a)	RECEITAS REALIZADAS Ate o Bimestre (b)	SALDO A REALIZAR (c)=(a-b)	
RECEITAS DE OPERACOES DE CREDITO (I)	75.174.501,73	17.207.402,89	57.967.098,84	
DESPESAS				
DESPESAS	DOTACAO ATUALIZADA (d)	DESPESAS EXECUTADAS Ate o Bimestre		SALDO A EXECUTAR (g)=(d)-(e+f)
		LIQUIDADAS (e)	INSCRITAS EM RESTOS A PAGAR NAO PROCESS. (f)	
DESPESAS DE CAPITAL	199.237.662,58	110.264.319,51	11.207.145,83	77.766.197,24
(-) Incentivos Fiscais a Contribuinte	0,00	0,00	0,00	0,00
(-) Incentivos Fiscais a Contribuinte por Instituicoes Financeiras	0,00	0,00	0,00	0,00
DESPESA DE CAPITAL LIQUIDA (II)	199.237.662,58	110.264.319,51	11.207.145,83	77.766.197,24
RESULTADO PARA AFURACAO DA REGRA DE OURO (III) = (I - II)	-124.063.160,85	-104.264.062,45	-19.799.098,40	

MUNICIPIO DE SOROCABA				CNAM
DEMONSTRATIVO SIMPLIFICADO DO RELATORIO RESUMIDO DA EXECUCAO ORCAMENTARIA				
ORCAMENTOS FISCAL E DA SEGURIDADE SOCIAL				
Periodo de Referencia: JANEIRO a DEZEMBRO 2009 / BIMESTRE: NOVEMBRO-DEZEMBRO				
LRF, art. 48 - Anexo XVIII				R\$ 1,00
BALANCO ORCAMENTARIO	No Bimestre	Ate o Bimestre		
RECEITAS				
Previsao Inicial da Receita	---	1.150.387.700,00		
Previsao Atualizada da Receita	---	1.245.745.797,30		
Receitas Realizadas	200.624.170,17	1.090.748.099,76		
Deficit Orcamentario	---	---		
Saldos de Exercicios Anteriores	---	20.136.762,51		
DESPESAS				
Dotacao Inicial	---	1.150.387.700,00		
Creditos Adicionais	---	22.691.641,29		
Dotacao Atualizada	---	1.173.079.341,29		
Despesas Empenhadas	121.717.275,96	1.048.284.563,02		
Despesas Liquidadas	264.280.883,55	1.048.284.563,02		
Superavit Orcamentario	---	42.463.536,74		
DESPESAS POR FUNCAO / SUBFUNCAO	No Bimestre	Ate o Bimestre		
Despesas Empenhadas	121.717.275,96	1.048.284.563,02		
Despesas Liquidadas	264.280.883,55	1.048.284.563,02		
RECEITA CORRENTE LIQUIDA - RCL	No Bimestre	Ate o Bimestre		
Receita Corrente Liquida	---	974.170.393,13		
RECEITAS E DESPESAS DOS REGIMES DE PREVIDENCIA	No Bimestre	Ate o Bimestre		
Regime Proprio de Previdencia Social dos Servidores Publicos				
Receitas Previdenciarias (IV)	19.866.591,88	88.845.235,79		
Despesas Previdenciarias (V)	12.817.974,79	55.611.462,90		
Resultado Previdenciario (VI)=(IV - V)	7.048.617,09	33.233.772,89		
RESULTADOS NOMINAL E PRIMARIO	Meta Fixada no Anexo de Metas Fiscais da LDO (a)	Resultado Apurado ate o bimestre (b)	% em Relacao a Meta (b/a)	
Resultado Nominal	-17.542.000,00	-54.867.783,21	3,12	
Resultado Primario	-37.955.000,00	-40.519.169,67	-1,06	
RESTOS A PAGAR POR PODER	Inscricao	Cancelamento ate o bimestre	Pagamento ate o bimestre	Saldo a Pagar
RESTOS A PAGAR PROCESSADOS				
Poder Executivo	21.705.424,52	253.998,87	19.233.752,96	2.217.672,69
Poder Legislativo	---	---	---	0,00
RESTOS A PAGAR NAO-PROCESSADOS				
Poder Executivo	34.203.427,15	10.551.139,01	22.264.846,34	1.387.441,80
Poder Legislativo	238.400,00	0,00	238.400,00	0,00
TOTAL	56.147.251,67	10.805.137,88	41.736.999,30	3.605.114,49
DESPESAS COM ACOES TÍPICAS DE MANUTENCAO E DESENVOLVIMENTO DO ENSINO	Valor apurado ate o bimestre	Limites Constitucionais Anuais		
		% Mínimo a Aplicar no Exercício	% Aplicado ate o Bimestre	
Mínimo Anual de <18%/25% dos Impostos na Manut. Desenv. Ensino- MDE	153.993.859,03	<25% / 18%	25,44	
Mínimo Anual de 60% das Despesas com MDE no Ensino Fundamental	123.140.529,71	60%	20,34	
Mínimo Anual de 60% do FUNDEB na Remuneracao Professores Ens.Fundam.	56.583.238,98	60%	0,00	
DESPESAS COM ACOES E SERVICOS PUBLICOS DE SAUDE	Valor apurado ate o bimestre	Limite Constitucional Anual		
		% Mínimo a Aplicar no Exercício	% Aplicado ate o Bimestre	
Despesas Próprias com Ações e Serviços Públicos de Saúde	147.287.761,41	15,00	24,33	

MUNICIPIO DE SOROCABA				CNAM
RELATORIO RESUMIDO DA EXECUCAO ORCAMENTARIA				
BALANCO ORCAMENTARIO				
ORCAMENTOS FISCAL E DA SEGURIDADE SOCIAL				
Periodo de Referencia: JANEIRO a FEVEREIRO 2010 / BIMESTRE: JANEIRO-FEVEREIRO				
RREO - ANEXO I (LRF, art. 52, inciso I, alíneas "a" e "b" do inciso II e paragrafo 2o)				R\$ 1,00
RECEITAS	Previsao Inicial (a)	Previsao Atualizada (b)	No Bimestre (c)	SALDO A REALIZAR (a-c)
RECEITAS DE OPERACOES DE CREDITO (I)	1.128.463.830,00	1.252.027.748,22	202.588.890,05	1.049.438.858,17
RECEITAS DE OPERACOES DE CREDITO EXTERNAS (II)	233.347.000,00	233.347.000,00	33.188.384,63	200.158.615,37
RECEITA TRIBUTARIA	36.110.300,00	36.234.300,00	4.111.328,10	32.122.971,90
impostos	387.000,00	387.000,00	31.566,36	385.433,64
contribuicoes de melhoria de bens	46.524.000,00	45.957.890,99	7.156.290,89	39.397.709,11
contribuicoes sociais	140.000,00	138.722,20	3.722,20	136.277,80
receitas de valores mobiliarios	22.887.130,00	27.092.072,45	3.683.538,01	23.408.534,44
receita de servicos	125.426.000,00	235.436.000,00	18.642.482,50	216.793.517,50
receita de servicos de terceiros	547.583.400,00	548.189.444,27	115.860.212,47	432.329.231,80
transferencias intergovernamentais	8.676.000,00	8.896.292,59	744.349,49	8.151.943,10
transferencias de convênios	13.992.000,00	13.992.000,00	1.949.933,34	12.042.066,66
multas e juros de mora	11.170.000,00	3.800.684,71	3.800.684,71	7.369.315,29
indenizacoes e restitucões	27.725.000,00	27.859.507,75	4.254.636,83	23.599.870,92
receita da divida ativa	13.868.000,00	13.817.158,83	7.552.589,10	11.964.569,73
receitas correntes diversas	7.409.000,00	8.867.333,34	1.609.100,24	6.958.233,10
RECEITAS DE CAPITAL	32.500.000,00	32.500.000,00	0,00	32.500.000,00
Operacoes de credito interno	5.000,00	5.000,00	0,00	5.000,00
Operacoes de credito externo	20.000,00	20.000,00	0,00	20.000,00
alienacao de bens	700.000,00	700.000,00	0,00	700.000,00
alienacao de bens moveis	59.700.000,00	59.700.000,00	0,00	59.700.000,00
alienacao de bens imoveis	---	---	---	---
transferencias de capital	---	---	---	---
transferencias de convênios	---	---	---	---
RECEITA DE OPERACOES DE CREDITO EXTERNO (III)	1.187.647.650,00	1.310.561.203,80	211.800.162,21	1.098.761.041,59
SUBTOTAL DAS RECEITAS (I+II+III)	2.316.110.480,00	2.562.588.951,42	414.389.052,26	2.148.199.899,16
OPERACOES DE CREDITO/ FINANCIAMENTO (IV)	Previsao Inicial	Previsao Atualizada	No Bimestre	SALDO A REALIZAR (a-c)
Operacoes de Credito Interno	0,00	0,00	0,00	0,00
Mobiliaria	0,00	0,00	0,00	0,00
Operacoes de Credito Externo	0,00	0,00	0,00	0,00
Mobiliaria	0,00	0,00	0,00	0,00
Contratual	0,00	0,00	0,00	0,00
SUBTOTAL COM FINANCIAMENTO (V) = (III + IV)	0,00	0,00	0,00	0,00
DEFCIT (VI)	---	---	---	---
TOTAL (VII) = (V + VI)	---	---	---	---
SALDOS DE EXERCICIOS ANTERIORES (utilizados para cred.edicionais) superavit financeiro	---	---	---	---
reserva de creditos adicionais	---	---	---	---

MUNICÍPIO DE SOROCABA												CONSUM
RELATORIO RESUMIDO DA EXECUCAO ORCAMENTARIA												
BALANCO ORCAMENTARIO												
ORCAMENTOS FISCAL E DA SEGURIDADE SOCIAL												
Período de Referência: JANEIRO a FEVEREIRO 2010 / BIMESTRE: JANEIRO-FEVEREIRO												R\$ 1,00
RRRO - ANEXO I (LRF, Art. 52, inciso I, alíneas "a" e "b" do inciso II e paragrafo 1o)	Dotacao Inicial (d)	Creditos Adicionais (e)	Dotacao Atualizada (f)=(d+e)	DESPESAS EMPENHADAS	DESPESAS LIQUIDADAS	INSCRITAS EM RESTOS A PAGAR NAO PROCESSADOS (h)	DESPESAS EXECUTADAS	INSCRITAS EM RESTOS A PAGAR NAO PROCESSADOS (h)	% ((g+h)/f)	SALDO A LIQUIDAR (f-(g+h))		
	No Bimestre	Ate o Bimestre	No Bimestre	Ate o Bimestre	No Bimestre	Ate o Bimestre	No Bimestre	Ate o Bimestre				
DESPESAS (EXCETO INTRA-ORCAMENTARIAS) (VIII)	1.128.461.830,00	26.611.166,10	1.155.072.996,10	553.984.297,05	127.706.896,94	0,00	11,05	1.027.366.099,16				
DESPESAS CORRENTES												
pessoal e encargos sociais	369.353.220,00	0,00	369.353.220,00	94.417.465,88	50.128.566,96	0,00	13,57	319.224.653,04				
juros e encargos da divida	17.573.000,00	0,00	17.573.000,00	7.142.091,77	1.928.135,91	0,00	10,97	15.644.864,09				
outras despesas correntes	560.585.811,00	12.473.609,11	573.059.420,11	402.335.973,07	62.270.526,82	0,00	10,86	510.788.893,29				
DESPESAS DE CAPITAL												
investimentos	125.324.399,00	16.137.556,99	141.461.955,99	32.135.886,11	4.609.731,70	0,00	3,25	136.852.224,29				
investimentos financeiros	100.000,00	0,00	100.000,00	94.581,19	0,00	0,00	0,00	100.000,00				
amortizacao / refinanciamento da divida	20.640.000,00	0,00	20.640.000,00	17.858.299,03	8.769.935,55	0,00	42,48	11.870.064,45				
RESERVA DO RPPS												
reserva do rpps	0,00	0,00	0,00	0,00	0,00	0,00	0,00	0,00	0,00			
RESERVA DO RPPS												
reserva do rpps	29.852.400,00	0,00	29.852.400,00	0,00	0,00	0,00	0,00	29.852.400,00				
RESERVA DE CONTINGENCIA												
reserva de contingencia	5.033.000,00	-2.000.000,00	3.033.000,00	0,00	0,00	0,00	0,00	3.033.000,00				
DESPESAS (INTRA-ORCAMENTARIAS) (IX)	59.185.820,00	0,00	59.185.820,00	14.939.120,08	9.216.994,51	0,00	15,57	49.968.825,49				
SUBTOTAL DAS DESPESAS (X)=(VIII + IX)	1.187.647.650,00	26.611.166,10	1.214.258.816,10	568.923.417,13	136.923.891,45	0,00	11,27	1.077.334.924,65				
AMORTIZACAO DA DIVIDA/ REFINANCIAMENTO(XI)												
Amortizacao da Divida Interna	0,00	0,00	0,00	0,00	0,00	0,00	0,00	0,00	0,00			
Divida Mobiliaria	0,00	0,00	0,00	0,00	0,00	0,00	0,00	0,00	0,00			
Outras Dividas	0,00	0,00	0,00	0,00	0,00	0,00	0,00	0,00	0,00			
Amortizacao da Divida Externa	0,00	0,00	0,00	0,00	0,00	0,00	0,00	0,00	0,00			
Outras Dividas	0,00	0,00	0,00	0,00	0,00	0,00	0,00	0,00	0,00			
SUBTOTAL COM REFINANCIAMENTO (XII)=(X + XI)	1.187.647.650,00	26.611.166,10	1.214.258.816,10	568.923.417,13	136.923.891,45	0,00	11,27	1.077.334.924,65				
SUPERAVIT (XIII)												
TOTAL (XIV) = (XII + XIII)	1.187.647.650,00	26.611.166,10	1.214.258.816,10	568.923.417,13	136.923.891,45	0,00	11,27	1.077.334.924,65				

MUNICÍPIO DE SOROCABA												CONSUM
RELATORIO RESUMIDO DA EXECUCAO ORCAMENTARIA												
BALANCO ORCAMENTARIO												
ORCAMENTOS FISCAL E DA SEGURIDADE SOCIAL												
Período de Referência: JANEIRO a FEVEREIRO 2010 / BIMESTRE: JANEIRO-FEVEREIRO												R\$ 1,00
RRRO - ANEXO I (LRF, Art. 52, inciso I, alíneas "a" e "b" do inciso II e paragrafo 1o)	Previsao Inicial	Previsao Atualizada (a)	No Bimestre (b)	RECEITAS REALIZADAS	Ate o Bimestre (c)	% ((c/a)	SALDO A REALIZAR (a-c)					
RECEITAS INTRA-ORCAMENTARIAS												
RECEITAS CORRENTES - INTRA-ORCAMENTARIAS												
receita de contribuicoes (i-o)	59.181.820,00	58.529.455,58	9.211.272,16	15,73	9.211.272,16	15,73	49.318.183,42					
contribuicoes sociais (i-o)												
outras receitas correntes (i-o)												
multas e juros de mora (i-o)	2.000,00	2.000,00	0,00	0,00	0,00	0,00	2.000,00					
receitas correntes diversas (i-o)	2.000,00	2.000,00	0,00	0,00	0,00	0,00	2.000,00					
TOTAL DAS RECEITAS INTRA-ORCAMENTARIAS	59.185.820,00	58.533.455,58	9.211.272,16	15,73	9.211.272,16	15,73	49.322.183,42					
DESPESAS INTRA-ORCAMENTARIAS												
Dotacao Inicial (d)	59.185.820,00	59.185.820,00	14.939.120,08	9.216.994,51	0,00	15,57	49.968.825,49					
Creditos Adicionais (e)	0,00	0,00	14.939.120,08	9.216.994,51	0,00	15,57	49.968.825,49					
TOTAL DAS DESPESAS INTRA-ORCAMENTARIAS	59.185.820,00	59.185.820,00	14.939.120,08	9.216.994,51	0,00	15,57	49.968.825,49					

Nota: Durante o exercicio, somente as despesas liquidadas sao consideradas executadas. No encerramento do exercicio, as despesas nao liquidadas inscritas em Restos a Pagar nao processados sao tambem consideradas executadas. Dessa forma, para maior transparencia, as despesas executadas estao segregadas em:

a) Despesas liquidadas, consideradas aquelas em que houve a entrega do material ou servico, nos termos do artigo 63 da Lei 4.320/64;

b) Despesas empenhadas mas nao liquidadas, inscritas em Restos a Pagar nao processados, consideradas liquidadas no encerramento do exercicio, por forca do artigo 35, inciso II da Lei 4.320/64.

Notas complementares:

FUNCAO/SUBFUNCAO	Dotacao Inicial	Dotacao Atualizada (a)	DESPESAS EMPENHADAS		DESPESAS LIQUIDADAS		INSCRITAS EM RESTOS A PAGAR NAO PROCESSADOS (c)	((b+c)/a) / Total (b+c)	((b+c)/a) SALDO A LIQUIDAR (a-(b+c))	CONAM
			No Bimestre		Até o Bimestre					
			Até o Bimestre	No Bimestre	Até o Bimestre	No Bimestre				
<p>RR00 - ANEXO II (LRF, Art. 52, inciso II, alinea "c") Período de Referência: JANEIRO a FEVEREIRO 2010 / BIMESTRE: JANEIRO-FEVEREIRO</p> <p>RS 1,00</p>										
LEGISLATIVA	1.128.461.830,00	1.155.072.996,10	553.984.297,05	127.706.896,94	127.706.896,94	0,00	93,26	11,05	1.027.366.099,16	
acao legislativa	30.000,00	30.000,00	0,00	0,00	0,00	0,00	0,00	0,00	30.000,00	
administracao geral	24.690.880,00	24.690.880,00	16.984.069,13	3.263.917,10	3.263.917,10	0,00	2,38	13,21	21.426.962,90	
tecnologia da informacao	450.000,00	450.000,00	0,00	0,00	0,00	0,00	0,00	0,00	450.000,00	
formacao de recursos humanos	30.000,00	30.000,00	92,00	92,00	92,00	0,00	0,30	0,30	29.908,00	
comunicacao social	250.000,00	250.000,00	0,00	0,00	0,00	0,00	0,00	0,00	250.000,00	
ESSENCIAL A JUSTICA	9.229.000,00	9.229.000,00	1.391.822,56	1.138.460,50	1.138.460,50	0,00	0,83	12,33	8.090.539,50	
ADMINISTRACAO GERAL	150.557.700,00	148.427.700,00	68.480.889,78	16.592.593,86	16.592.593,86	0,00	12,11	11,17	131.835.106,14	
tecnologia da informacao	1.620.000,00	1.750.000,00	326.729,07	1.972,00	1.972,00	0,00	0,00	0,11	1.748.028,00	
formacao de recursos humanos	828.000,00	828.000,00	27.947,46	4.738,60	4.738,60	0,00	0,57	0,57	819.261,40	
administracao de receitas	1.485.000,00	1.485.000,00	660.351,85	75.677,94	75.677,94	0,00	0,55	5,09	1.409.322,06	
comunicacao social	22.000,00	22.000,00	0,00	0,00	0,00	0,00	0,00	0,00	22.000,00	
SEGURANCA PUBLICA	6.191.000,00	6.221.000,00	941.308,25	861.242,08	861.242,08	0,00	0,82	13,84	5.359.757,92	
administracao geral	20.432.000,00	20.432.000,00	2.941.874,02	2.081.473,83	2.081.473,83	0,00	1,52	10,18	18.350.526,17	
policimento	70.000,00	1.830.000,00	289.123,38	131.182,08	131.182,08	0,00	0,99	7,16	1.698.817,92	
ASSISTENCIA SOCIAL	7.540.000,00	7.270.000,00	1.455.408,09	1.184.543,51	1.184.543,51	0,00	0,86	16,29	6.085.456,49	
administracao geral	20.000,00	20.000,00	0,00	0,00	0,00	0,00	0,00	0,00	20.000,00	
assistencia ao portador de deficiencia	767.100,00	697.100,00	88.585,23	19.541,39	19.541,39	0,00	0,01	2,80	677.558,61	
assistencia a crianca e ao adolescente	19.768.831,00	20.094.831,00	9.615.557,24	1.854.643,80	1.854.643,80	0,00	1,35	9,22	18.240.187,20	
ASSISTENCIA COMUNITARIA	30.781.000,00	30.781.000,00	25.868.441,27	3.949.414,57	3.949.414,57	0,00	2,88	12,83	26.831.585,43	
administracao geral	62.110.420,00	62.110.420,00	55.120.233,44	8.839.429,80	8.839.429,80	0,00	6,45	12,83	53.270.990,20	
previdencia do regime estatutario	137.433.600,00	139.433.600,00	33.320.993,14	18.381.784,42	18.381.784,42	0,00	13,42	13,18	121.051.815,58	
SAUDE	94.665.400,00	97.995.400,00	89.549.282,38	13.628.465,18	13.628.465,18	0,00	9,95	13,90	84.366.934,82	
atencao basica	8.037.800,00	11.037.800,00	8.307.942,74	576.835,47	576.835,47	0,00	0,43	5,22	10.460.964,53	
assistencia hospitalar e ambulatorial	847.000,00	847.000,00	216.668,93	26.523,70	26.523,70	0,00	0,01	1,61	1.650.476,30	
suporte profilatico e terapeutico	1.479.000,00	2.749.000,00	2.601.108,16	71.176,97	71.176,97	0,00	0,05	2,58	2.677.823,03	
vigilancia sanitaria	2.508.000,00	2.508.000,00	230.245,68	210.762,17	210.762,17	0,00	0,15	8,40	2.297.237,83	
vigilancia epidemiologica	2.610.000,00	2.610.000,00	372.335,76	341.552,51	341.552,51	0,00	0,10	5,42	2.468.447,49	
TRABALHO	440.000,00	440.000,00	16.680,00	15.980,00	15.980,00	0,00	0,01	3,63	424.020,00	
administracao geral	308.600,00	308.600,00	0,00	0,00	0,00	0,00	0,00	0,00	308.600,00	
empregabilidade	50.000,00	50.000,00	0,00	0,00	0,00	0,00	0,00	0,00	50.000,00	
fomento ao trabalho	440.000,00	440.000,00	16.680,00	15.980,00	15.980,00	0,00	0,01	3,63	424.020,00	

FUNCAO/SUBFUNCAO	Dotacao Inicial	Dotacao Atualizada (a)	DESPESAS EMPENHADAS		DESPESAS LIQUIDADAS		INSCRITAS EM RESTOS A PAGAR NAO PROCESSADOS (c)	((b+c)/a) / Total (b+c)	((b+c)/a) SALDO A LIQUIDAR (a-(b+c))	CONAM
			No Bimestre		Até o Bimestre					
			Até o Bimestre	No Bimestre	Até o Bimestre	No Bimestre				
<p>RR00 - ANEXO II (LRF, Art. 52, inciso II, alinea "c") Período de Referência: JANEIRO a FEVEREIRO 2010 / BIMESTRE: JANEIRO-FEVEREIRO</p> <p>RS 1,00</p>										
EDUCACAO	3.305.000,00	4.655.000,00	2.681.802,63	978.320,16	978.320,16	0,00	0,71	21,01	3.676.679,84	
administracao geral	120.000,00	120.000,00	7.979,00	0,00	0,00	0,00	0,00	0,00	120.000,00	
atencao basica	41.970.200,00	41.970.200,00	36.134.552,22	1.880.880,47	1.880.880,47	0,00	1,37	4,48	40.089.319,53	
alimentacao e nutricao	93.427.351,00	95.100.688,33	32.265.559,15	6.863.935,24	6.863.935,24	0,00	5,01	7,21	88.236.753,09	
ensino fundamental	2.938.000,00	2.938.000,00	516.537,58	245.621,43	245.621,43	0,00	0,17	8,36	2.692.378,57	
ensino medio	250.000,00	250.000,00	156.973,89	6.590,72	6.590,72	0,00	0,00	2,63	243.409,28	
educacao infantil	79.733.749,00	79.733.749,00	11.237.081,83	5.061.152,19	5.061.152,19	0,00	6,34	74,67	74.672.596,81	
educacao especial	600.000,00	600.000,00	546.627,96	45.552,33	45.552,33	0,00	0,00	0,00	305.600,00	
diversao cultural	308.600,00	308.600,00	0,00	0,00	0,00	0,00	0,00	0,00	308.600,00	
desporto comunitario	50.000,00	50.000,00	0,00	0,00	0,00	0,00	0,00	0,00	50.000,00	
CULTURA	716.000,00	1.405.000,00	35.419,63	13.187,14	13.187,14	0,00	0,00	0,00	1.405.000,00	
ensino superior	9.737.025,00	9.737.025,00	3.238.787,29	2.560.614,94	2.560.614,94	0,00	1,87	26,59	816.812,86	
patr.historico, artistico e arqueologico	40.779.850,00	40.779.850,00	25.783.486,54	4.474.954,96	4.474.954,96	0,00	3,26	10,97	36.312.895,04	
diversao cultural	26.730.000,00	26.730.000,00	6.132.313,25	4.377.904,72	4.377.904,72	0,00	3,19	16,37	22.352.095,28	
DIREITOS DA CIDADANIA	36.273.624,00	46.832.806,06	12.358.494,97	896.986,59	896.986,59	0,00	0,65	1,91	45.935.819,47	
direitos individuais,coletivos e difusos	2.578.000,00	3.946.646,71	2.065.654,79	1.226.696,41	1.226.696,41	0,00	0,89	31,08	2.719.950,30	
URBANISMO	60.985.600,00	63.685.600,00	39.498.740,80	6.517.024,82	6.517.024,82	0,00	4,75	10,23	57.168.575,18	
administracao geral	7.939.000,00	8.086.000,00	1.716.652,62	743.314,35	743.314,35	0,00	0,84	9,19	7.342.685,65	
saneamento basico urbano	2.120.000,00	2.120.000,00	70.045,76	45,76	45,76	0,00	0,00	0,00	2.119.954,24	
GESTAO AMBIENTAL	200.000,00	200.000,00	0,00	0,00	0,00	0,00	0,00	0,00	200.000,00	
preservacao e conservacao ambiental	80.000,00	80.000,00	8.100,00	1.350,00	1.350,00	0,00	0,00	1,68	78.650,00	
INDUSTRIA	3.889.000,00	4.039.000,00	941.617,60	525.884,84	525.884,84	0,00	0,39	13,02	3.513.115,16	
promocao industrial	3.460.000,00	3.460.000,00	643.992,32	513.239,82	513.239,82	0,00	0,37	14,83	2.946.760,18	
COMERCIO E SERVICOS	3.460.000,00	3.460.000,00	643.992,32	513.239,82	513.239,82	0,00	0,37	14,83	2.946.760,18	
promocao comercial	200.000,00	200.000,00	0,00	0,00	0,00	0,00	0,00	0,00	200.000,00	
COMUNICACAO SOCIAL	3.889.000,00	4.039.000,00	941.617,60	525.884,84	525.884,84	0,00	0,39	13,02	3.513.115,16	
administracao geral	3.460.000,00	3.460.000,00	643.992,32	513.239,82	513.239,82	0,00	0,37	14,83	2.946.760,18	
TRANSPORTE	3.460.000,00	3.460.000,00	643.992,32	513.239,82	513.239,82	0,00	0,37	14,83	2.946.760,18	

CONAM

MUNICÍPIO DE SOROCABA

RELATORIO RESUMIDO DA EXECUCAO ORCAMENTARIA
DEMONSTRATIVO DA EXECUCAO DAS DESPESAS POR FUNCAO E SUBFUNCAO
ORCAMENTOS FISCAL E DA SEGURIDADE SOCIAL

Período de Referência: JANEIRO a FEVEREIRO 2010 / BIMESTRE: JANEIRO-FEVEREIRO

FUNCAO/SUBFUNCAO	Dotacao Inicial		Dotacao Atualizada		DESPESAS EMPENHADAS		DESPESAS EXECUTADAS		INSCRITAS EM RESTOS A PAGAR NAO PROCESSADOS (b+c)	((b+c) / total (b+c))	((b+c)/a)	SALDO A LIQUIDAR (a-(b+c))		
	RREO - ANEXO II (LRF, Art. 52, inciso II, alinea "c")	1.187.647.850,00	1.214.258.816,10	568.923.417,13	568.923.417,13	136.923.891,45	136.923.891,45	100,00					11,27	1.077.334.924,65
infra-estrutura urbana	890.000,00	890.000,00	17.000,00	17.000,00	2.745,79	2.745,79	0,00	0,00	0,00	0,30	887.254,21			
transportes coletivos urbanos	23.735.000,00	23.735.000,00	22.708.530,00	22.708.530,00	4.120.740,00	4.120.740,00	0,00	3,00	0,00	17,36	19.614.260,00			
transporte rodoviario	6.571.000,00	6.571.000,00	3.780.103,48	3.780.103,48	393.416,68	393.416,68	0,00	0,28	0,00	5,98	6.177.583,32			
transportes especiais	160.000,00	160.000,00	0,00	0,00	0,00	0,00	0,00	0,00	0,00	0,00	160.000,00			
DESPORTE E LAZER	4.955.000,00	4.955.000,00	721.930,69	721.930,69	679.070,80	679.070,80	0,00	0,49	0,00	13,70	4.275.929,20			
administracao geral	181.200,00	181.200,00	8.000,00	8.000,00	8.000,00	8.000,00	0,00	0,00	0,00	4,41	173.200,00			
desporto de rendimento	7.449.500,00	7.449.500,00	2.430.500,15	2.430.500,15	183.410,64	183.410,64	0,00	0,13	0,00	2,46	7.266.089,36			
desporto comunitario	270.000,00	270.000,00	480,00	480,00	0,00	0,00	0,00	0,00	0,00	0,00	270.000,00			
ENCARGOS ESPECIAIS	27.769.000,00	27.769.000,00	24.987.023,62	24.987.023,62	10.671.337,10	10.671.337,10	0,00	7,79	0,00	38,42	17.097.662,90			
servico da divida interna	1.378.000,00	1.378.000,00	13.367,18	13.367,18	26.734,36	26.734,36	0,00	0,01	0,00	1,94	1.351.265,64			
servico da divida externa	3.563.000,00	3.563.000,00	3.278.197,45	3.278.197,45	67.223,17	67.223,17	0,00	0,04	0,00	1,88	3.495.776,83			
outros encargos especiais	5.033.000,00	5.033.000,00	0,00	0,00	0,00	0,00	0,00	0,00	0,00	0,00	3.033.000,00			
reserva de contingencia	29.852.400,00	29.852.400,00	0,00	0,00	0,00	0,00	0,00	0,00	0,00	0,00	29.852.400,00			
RESERVA DO RPDS	59.185.820,00	59.185.820,00	14.939.120,08	14.939.120,08	9.216.994,51	9.216.994,51	0,00	6,73	0,00	15,57	49.968.825,49			
DESPESAS (INTRA-ORCAMENTARIAS) (II)	1.187.647.850,00	1.214.258.816,10	568.923.417,13	568.923.417,13	136.923.891,45	136.923.891,45	100,00	11,27	1.077.334.924,65					
TOTAL												R\$ 1,00		

CONAM

MUNICÍPIO DE SOROCABA

RELATORIO RESUMIDO DA EXECUCAO ORCAMENTARIA
DEMONSTRATIVO DA EXECUCAO DAS DESPESAS POR FUNCAO E SUBFUNCAO
ORCAMENTOS FISCAL E DA SEGURIDADE SOCIAL

Período de Referência: JANEIRO a FEVEREIRO 2010 / BIMESTRE: JANEIRO-FEVEREIRO

FUNCAO/SUBFUNCAO	Dotacao Inicial		Dotacao Atualizada		DESPESAS EMPENHADAS		DESPESAS EXECUTADAS		INSCRITAS EM RESTOS A PAGAR NAO PROCESSADOS (b+c)	((b+c) / total (b+c))	((b+c)/a)	SALDO A LIQUIDAR (a-(b+c))		
	RREO - ANEXO II (LRF, Art. 52, inciso II, alinea "c")	1.149.120,00	1.354.000,00	1.95.132,92	1.95.132,92	6.742.406,69	1.903.264,73	100,00					11,27	1.077.334.924,65
DESPESAS (INTRA-ORCAMENTARIAS)	1.149.120,00	1.149.120,00	1.020.000,00	1.020.000,00	137.016,39	137.016,39	0,00	1,48	0,00	11,92	1.012.103,61			
ESPECIALTIVA	1.354.000,00	1.354.000,00	195.132,92	195.132,92	195.132,92	195.132,92	0,00	2,11	0,00	14,41	1.158.867,08			
ADMINISTRACAO GERAL	10.497.700,00	10.497.700,00	6.742.406,69	6.742.406,69	1.903.264,73	1.903.264,73	0,00	20,64	0,00	18,13	8.594.435,27			
ADMINISTRACAO GERAL	776.000,00	776.000,00	113.177,77	113.177,77	113.177,77	113.177,77	0,00	1,22	0,00	14,58	662.822,23			
SECURANCA PUBLICA	2.166.000,00	2.166.000,00	353.958,74	353.958,74	353.958,74	353.958,74	0,00	3,84	0,00	16,34	1.812.041,26			
policiamento	927.000,00	927.000,00	153.042,93	153.042,93	153.042,93	153.042,93	0,00	1,66	0,00	16,50	773.957,07			
ASSISTENCIA SOCIAL	18.762.000,00	18.762.000,00	2.692.995,61	2.692.995,61	2.692.995,61	2.692.995,61	0,00	29,21	0,00	14,35	16.069.004,39			
SAUDE	192.000,00	192.000,00	33.183,27	33.183,27	33.183,27	33.183,27	0,00	0,36	0,00	17,28	158.816,73			
TRABALHO	271.000,00	271.000,00	42.615,16	42.615,16	42.615,16	42.615,16	0,00	0,46	0,00	15,72	228.384,84			
EDUCACAO	125.000,00	125.000,00	19.210,83	19.210,83	19.210,83	19.210,83	0,00	0,20	0,00	15,36	105.789,17			
EDUCACAO GERAL	6.711.600,00	6.711.600,00	1.382.300,69	1.382.300,69	1.382.300,69	1.382.300,69	0,00	14,99	0,00	20,59	5.329.299,31			
alimentacao e nutricao	312.000,00	312.000,00	57.520,13	57.520,13	57.520,13	57.520,13	0,00	0,62	0,00	18,43	254.479,87			
ensino fundamental	12.464.400,00	12.464.400,00	1.586.794,31	1.586.794,31	1.586.794,31	1.586.794,31	0,00	17,21	0,00	12,73	10.877.605,69			
educacao infantil	495.000,00	495.000,00	72.871,83	72.871,83	72.871,83	72.871,83	0,00	0,79	0,00	14,72	422.128,17			
CULTURA	1.135.000,00	1.135.000,00	163.333,35	163.333,35	163.333,35	163.333,35	0,00	1,77	0,00	14,39	971.666,65			
URBANISMO	453.000,00	453.000,00	62.452,10	62.452,10	62.452,10	62.452,10	0,00	0,67	0,00	13,78	390.547,90			
administracao geral	64.000,00	64.000,00	14.739,84	14.739,84	14.739,84	14.739,84	0,00	0,15	0,00	23,03	49.260,16			
ORÇAMENTO AMBIENTAL	422.000,00	422.000,00	101.532,97	101.532,97	101.532,97	101.532,97	0,00	1,10	0,00	24,05	320.467,03			
CONSERVACAO E MANUTENCAO	909.000,00	909.000,00	131.850,94	131.850,94	131.850,94	131.850,94	0,00	1,43	0,00	14,50	777.149,06			
DESPORTE E LAZER	59.185.820,00	59.185.820,00	14.939.120,08	14.939.120,08	9.216.994,51	9.216.994,51	100,00	15,57	49.968.825,49					
TOTAL DAS INTRA-ORCAMENTARIAS												R\$ 1,00		

FONTE:

Nota: Durante o exercício, somente as despesas liquidadas são consideradas executadas. No encerramento do exercício, as despesas não liquidadas inscritas em Restos a Pagar não processados são também consideradas executadas. Dessa forma, para maior transparência, as despesas executadas estão segregadas em:

a) Despesas liquidadas, consideradas aquelas em que houve a entrega do material ou serviço, nos termos do artigo 63 da Lei 4.320/64;

b) Despesas empenhadas mas não liquidadas, inscritas em Restos a Pagar não processados, consideradas liquidadas no encerramento do exercício, por força do artigo 35, inciso II da Lei 4.320/64.

Notas complementares:

MUNICIPIO DE SOROCABA								CONAM
Relatorio Resumido da Execucao Orcamentaria								
Demonstrativo da Receita Corrente Liquida								
Orcamentos Fiscal e Da Seguridade Social								
RRRO - ANEXO III (LRF, Art.53, inciso I)	Periodo de Referencia: MARCO/2009 A FEVEREIRO/2010							R\$ 1,00
ESPECIFICACAO	EVOLUCAO DA RECEITA REALIZADA NOS ULTIMOS 12 MESES							
	MARCO/2009	ABRIL/2009	MAIO/2009	JUNHO/2009	JULHO/2009	AGOSTO/2009	SETEMBRO/2009	
RECEITAS CORRENTES (I)								
Receita Tributaria								
IPTU	12.381.162,33	7.404.873,69	4.743.235,68	4.387.130,97	5.328.402,86	4.302.698,53	4.235.151,69	
ISS	7.877.701,73	9.778.330,25	7.805.687,43	8.673.756,71	8.289.882,33	8.462.098,91	8.898.771,30	
ITBI	1.441.971,92	1.634.475,49	1.733.716,54	1.360.732,77	2.542.371,64	1.676.525,27	1.644.944,08	
IRRF	1.649.576,94	1.548.536,49	1.680.917,52	1.424.662,24	1.661.099,74	1.657.235,63	1.870.908,00	
Outras Receitas Tributarias	8.061.449,47	2.940.498,30	2.583.972,77	2.471.193,49	2.707.326,21	2.431.677,00	2.454.034,46	
Receitas de Contribuicoes	2.891.610,19	2.922.783,58	3.091.337,35	3.071.317,99	3.107.466,26	4.395.227,05	3.220.436,61	
Receita Patrimonial	1.438.522,39	3.554.158,19	2.469.326,90	2.514.759,35	2.410.186,74	2.417.714,03	2.226.745,20	
Receita Servicos	11.354.877,61	9.710.214,22	9.040.955,70	9.277.458,17	9.533.255,85	8.902.556,48	9.129.277,43	
Transferencias Correntes								
Cota-Parte do FPM	2.290.235,38	2.725.894,29	3.918.484,10	2.130.131,84	2.150.052,87	2.501.220,17	2.210.119,64	
Cota-Parte do ICMS	24.949.228,01	17.698.926,54	20.750.063,71	24.343.536,07	19.608.209,57	21.630.873,35	24.888.299,55	
Cota-Parte do IPVA	11.011.940,81	2.672.807,57	3.132.091,71	2.193.821,30	2.578.635,16	2.496.997,24	2.866.280,04	
Cota-Parte do ITR	1.361,07	1.362,78	32,08	1.105,57	844,73	341,87	2.020,12	
Transferencias da LC 87/1996	174.842,74	174.842,74	174.842,74	165.657,40	174.842,74	174.842,74	174.842,74	
Transferencias da LC 61/1989	130.879,39	143.284,53	134.872,76	175.828,10	139.230,26	158.582,09	152.431,15	
Transferencias do FUNDEB	11.987.148,90	6.604.292,43	6.860.215,31	7.870.589,05	6.308.337,10	6.956.666,84	8.011.533,76	
Outras Transferencias Correntes	9.614.827,99	10.514.319,33	14.970.379,34	11.922.584,63	10.473.807,63	10.466.190,99	11.002.858,43	
Outras Receitas Correntes	5.497.526,74	5.260.250,13	4.280.173,96	4.078.830,38	4.711.815,64	4.328.762,07	4.462.637,41	
DEDUCOES (II)								
Contribuicao para o Plano de Previdencia do Servidor	1.879.275,38	1.926.963,40	2.006.607,27	2.006.223,75	2.055.560,40	2.863.537,20	2.097.189,81	
Compensacao Financeira entre Regimes de Previdencia	979.271,05	843.395,67	628.715,31	359.974,36	426.048,97	361.400,66	436.857,78	
Deducao da Receita para a Formacao do FUNDEB	7.711.697,40	4.683.423,62	5.487.680,29	5.936.412,99	4.930.362,97	5.392.571,42	6.059.598,52	
RECEITA CORRENTE LIQUIDA (III) = (I - II)	102.184.619,78	77.836.067,86	79.247.302,73	77.760.484,93	74.313.794,99	74.342.700,98	78.857.645,50	

MUNICIPIO DE SOROCABA								CONAM
Relatorio Resumido da Execucao Orcamentaria								
Demonstrativo da Receita Corrente Liquida								
Orcamentos Fiscal e Da Seguridade Social								
RRRO - ANEXO III (LRF, Art.53, inciso I)	Periodo de Referencia: MARCO/2009 A FEVEREIRO/2010							R\$ 1,00
ESPECIFICACAO	EVOLUCAO DA RECEITA REALIZADA NOS ULTIMOS 12 MESES					TOTAL	PREVISAO	
	OUTUBRO/2009	NOVEMBRO/2009	DEZEMBRO/2009	JANEIRO/2010	FEVEREIRO/2010	(ULTIMOS 12 MESES)	ATUALIZADA 2010	
RECEITAS CORRENTES (I)								
Receita Tributaria								
IPTU	4.812.317,26	3.792.413,29	3.511.597,24	431.505,27	8.030.355,26	63.360.844,07	72.457.000,00	
ISS	8.309.122,21	8.473.443,42	8.524.392,89	9.174.072,31	8.186.743,66	102.454.003,15	115.858.000,00	
ITBI	2.119.042,01	2.217.141,83	3.084.347,85	1.745.973,37	2.062.784,36	23.264.027,13	21.988.000,00	
IRRF	1.910.750,95	1.968.034,53	3.668.841,91	1.860.867,27	1.696.083,13	22.597.514,35	23.044.000,00	
Outras Receitas Tributarias	2.589.447,69	1.816.905,11	1.710.199,64	505.842,59	3.637.051,87	33.909.598,60	36.621.300,00	
Receitas de Contribuicoes	3.281.032,05	2.150.919,54	5.255.670,19	3.793.182,11	3.363.108,78	40.544.091,70	45.957.890,99	
Receita Patrimonial	2.329.693,92	2.285.995,31	2.016.790,51	2.423.061,10	1.264.199,11	27.351.152,75	27.230.794,65	
Receita Servicos	9.336.973,62	9.223.506,36	0,00	10.153.063,55	8.489.418,95	104.151.557,94	235.436.000,00	
Transferencias Correntes								
Cota-Parte do FPM	2.370.449,19	3.175.860,99	4.654.997,18	2.625.215,51	3.207.955,56	33.960.616,72	41.270.000,00	
Cota-Parte do ICMS	23.435.167,30	23.135.372,41	28.546.337,08	24.542.687,67	23.212.101,15	276.740.802,41	285.000.000,00	
Cota-Parte do IPVA	2.707.038,24	1.915.788,58	2.067.593,62	27.079.181,49	11.735.912,75	72.458.088,51	73.760.000,00	
Cota-Parte do ITR	65.226,82	6.873,03	1.956,83	1.092,83	1.482,89	83.700,62	73.000,00	
Transferencias da LC 87/1996	174.842,74	174.842,74	174.842,74	180.269,42	180.269,42	2.099.780,90	2.130.000,00	
Transferencias da LC 61/1989	175.820,23	133.208,60	253.029,24	220.687,50	196.171,40	2.014.025,25	2.830.000,00	
Transferencias do FUNDEB	7.508.811,12	7.541.607,76	9.458.464,23	11.920.247,58	9.023.046,65	100.050.960,73	102.000.000,00	
Outras Transferencias Correntes	11.321.594,95	11.213.438,63	10.032.236,10	11.398.357,15	9.716.490,82	132.647.085,99	131.035.336,86	
Outras Receitas Correntes	4.347.784,94	7.603.463,04	20.840.035,59	9.233.388,09	8.324.455,89	82.969.123,88	74.556.692,38	
DEDUCOES (II)								
Contribuicao para o Plano de Previdencia do Servidor	2.151.025,64	2.122.492,60	4.064.545,40	2.176.639,17	2.331.416,96	27.681.476,98	29.077.156,19	
Compensacao Financeira entre Regimes de Previdencia	488.893,61	418.373,25	1.368.409,03	1.387.133,27	1.788.802,02	9.487.274,98	9.425.935,29	
Deducao da Receita para a Formacao do FUNDEB	5.785.708,81	5.708.389,18	6.887.674,51	10.929.826,83	7.706.781,00	77.220.127,54	81.012.600,00	
RECEITA CORRENTE LIQUIDA (III) = (I - II)	78.369.487,18	78.579.560,14	91.480.703,90	102.795.095,54	90.500.631,67	1.006.268.095,20	1.171.732.323,40	

FONTE:

Nota: Apos a Reforma Previdenciaria, consignada na Emenda Constitucional No. 40, de 29 de maio de 2003, as receitas e despesas da previdencia foram separadas das demais receitas e despesas da seguridade social (assistencia social e saude).

Dessa forma, quando na LRF, editada anteriormente a EC 40, sao citadas a previdencia e assistencia social, deve-se entender apenas previdencia, a luz das normas constitucionais.

Notas complementares:

CN-SIFPM		MUNICÍPIO DE SOROCABA				CONAM	
RELATORIO RESUMIDO DA EXECUCAO ORCAMENTARIA							
DEMONSTRATIVO DAS RECEITAS E DESPESAS PREVIDENCIARIAS DO REGIME PROPRIO DE PREVIDENCIA DOS SERVIDORES							
Periodo de Referencia: JANEIRO a FEVEREIRO 2010 / BIMESTRE: JANEIRO-FEVEREIRO							
RREO - Anexo V (LRF, Art. 53, inciso II)							R\$ 1,00
RECEITAS	PREVISAO INICIAL	PREVISAO ATUALIZADA	RECEITAS REALIZADAS				
			No Bimestre	Ate o Bimestre/ 2010	Ate o Bimestre/ 2009		
RECEITAS PREVIDENCIARIAS - RPPS (EXCETO INTRA-ORCAMENTARIAS) (I)	46.505.000,00	48.174.606,87	9.388.506,75	9.388.506,75	6.308.925,05		
RECEITAS CORRENTES	46.505.000,00	48.174.606,87	9.388.506,75	9.388.506,75	6.308.925,05		
Receita de Contribuicoes dos Segurados	29.445.000,00	29.077.156,19	4.508.056,13	4.508.056,13	4.092.575,68		
Pessoal Civil	29.445.000,00	29.077.156,19	4.508.056,13	4.508.056,13	4.092.575,68		
Ativo	28.128.000,00	27.799.138,31	4.327.538,27	4.327.538,27	3.956.755,17		
Inativo	1.157.000,00	1.125.194,22	161.027,54	161.027,54	117.387,34		
Pensionista	160.000,00	152.823,66	19.490,32	19.490,32	18.433,17		
Receita Patrimonial	9.530.000,00	9.544.031,54	1.602.364,84	1.602.364,84	1.585.184,81		
Receitas Imobiliarias	30.000,00	28.722,20	3.722,20	3.722,20	4.857,40		
Receitas de Valores Mobiliarios	9.500.000,00	9.515.309,34	1.598.642,64	1.598.642,64	1.580.327,41		
Outras Receitas Correntes	7.530.000,00	9.553.419,14	3.278.085,78	3.278.085,78	631.164,56		
Compensacao Previdenciaria do RGPS para o RPPS	7.500.000,00	9.425.935,29	3.175.935,29	3.175.935,29	625.480,32		
Demais Receitas Correntes	30.000,00	127.483,85	102.150,49	102.150,49	5.684,24		
RECEITAS DE CAPITAL							
RECEITAS PREVIDENCIARIAS - RPPS (INTRA-ORCAMENTARIAS) (II)	47.913.820,00	47.408.492,29	7.479.975,55	7.479.975,55	6.514.930,89		
TOTAL DAS RECEITAS PREVIDENCIARIAS - RPPS (III)=(I+II)	94.418.820,00	95.583.099,16	16.868.482,30	16.868.482,30	12.823.855,94		
DESPESAS PREVIDENCIARIAS	DOTACAO INICIAL	DOTACAO ATUALIZADA	DESPESAS EXECUTADAS				
			EM 2010		EM 2009		
			DESPESAS LIQUIDADAS		INSCRITAS EM	DESPESAS	INSCRITAS EM
			No Bimestre	Ate o Bimestre	RESTOS A PAGAR	LIQUIDADAS	RESTOS A PAGAR
			No Bimestre	Ate o Bimestre	NAO PROCESSADOS	Ate o Bimestre	NAO PROCESSADOS
DESPESAS PREVIDENCIARIAS - RPPS (EXCETO INTRA-ORCAMENTARIAS) (IV)	*	*	9.037.150,52	9.037.150,52		7.278.491,94	
ADMINISTRACAO	*	*	247.926,87	247.926,87		202.405,69	
Despesas Correntes	*	*	247.926,87	247.926,87		201.045,69	
Despesas de Capital	*	*				1.360,00	
PREVIDENCIA	*	*	8.789.223,65	8.789.223,65		7.076.086,25	
Pessoal Civil	*	*	8.789.223,65	8.789.223,65		7.076.086,25	
Aposentadorias	*	*	6.594.066,93	6.594.066,93		5.126.351,33	
Pensosos	*	*	1.485.671,59	1.485.671,59		1.315.081,21	
Outros Beneficios Previdenciarios	*	*	709.485,13	709.485,13		634.653,71	
DESPESAS PREVIDENCIARIAS - RPPS (INTRA-ORCAMENTARIAS) (V)	*	*					
TOTAL DAS DESPESAS PREVIDENCIARIAS - RPPS (VI)=(IV + V)			9.037.150,52	9.037.150,52		7.278.491,94	
RESULTADO PREVIDENCIARIO (VII) = (III - VI)			7.831.331,78	7.831.331,78		5.545.364,00	

CN-SIFPM		MUNICÍPIO DE SOROCABA				CONAM	
RELATORIO RESUMIDO DA EXECUCAO ORCAMENTARIA							
DEMONSTRATIVO DAS RECEITAS E DESPESAS PREVIDENCIARIAS DO REGIME PROPRIO DE PREVIDENCIA DOS SERVIDORES							
Periodo de Referencia: JANEIRO a FEVEREIRO 2010 / BIMESTRE: JANEIRO-FEVEREIRO							
RREO - Anexo V (LRF, Art. 53, inciso II)							R\$ 1,00
APORTES DE RECURSOS PARA O REGIME PROPRIO DE PREV. DO SERVIDOR	PREVISAO INICIAL	PREVISAO ATUALIZADA	RECEITAS REALIZADAS				
			No Bimestre	Ate o Bimestre/ 2010	Ate o Bimestre/ 2009		
TOTAL DOS APORTES PARA O RPPS			0,00	0,00			
Plano Financeiro			0,00	0,00			
Recursos para Cobertura de Insuficiencias Financeiras							
Recursos para Formacao de Reserva							
Outros Aportes para o RPPS							
Plano Previdenciario			0,00	0,00			
Recursos para Cobertura de Deficit Financeiro							
Recursos para Cobertura de Deficit Atuarial							
Outros Aportes para o RPPS							
RESERVA ORCAMENTARIA DO RPPS			PREVISAO ORCAMENTARIA				
Valor					0,00		
BENS E DIREITOS DO RPPS			JANKIRU		PERIODO DE REFERENCIA		
					2010	2009	
Caixa			0,00	0,00	0,00	0,00	
Bancos Conta Movimento			4.214,03	5.596,66		-449.195,11	
Investimentos			116.312.792,26	120.725.475,85		113.379.751,21	
Outros Bens e Direitos			70.720,62	70.720,62			
RECEITAS INTRA-ORCAMENTARIAS - RPPS	PREVISAO INICIAL	PREVISAO ATUALIZADA	RECEITAS REALIZADAS				
			No Bimestre	Ate o Bimestre/ 2010	Ate o Bimestre/ 2009		
RECEITAS CORRENTES (VIII)	47.913.820,00	47.408.492,29	7.479.975,55	7.479.975,55	6.514.930,89		
Receita de Contribuicoes	47.911.820,00	47.406.492,29	7.479.975,55	7.479.975,55	6.514.930,89		
Pessoal Civil	47.911.820,00	47.406.492,29	7.479.975,55	7.479.975,55	6.514.930,89		
Ativo	47.911.820,00	47.406.492,29	7.479.975,55	7.479.975,55	6.514.930,89		
Outras Receitas Correntes	2.000,00	2.000,00					
RECEITAS DE CAPITAL (IX)							
DEDUCOES DA RECEITA (X)							
TOTAL DAS RECEITAS PREVIDENCIARIAS INTRA-ORCAMENTARIAS (XI) = (VIII - X)	47.913.820,00	47.408.492,29	7.479.975,55	7.479.975,55	6.514.930,89		

CN-SIFPM		MUNICÍPIO DE SOROCABA		CONAM			
RELATORIO RESUMIDO DA EXECUCAO ORCAMENTARIA							
DEMONSTRATIVO DAS RECEITAS E DESPESAS PREVIDENCIARIAS DO REGIME PROPRIO DE PREVIDENCIA DOS SERVIDORES							
Periodo de Referencia: JANEIRO a FEVEREIRO 2010 / BIMESTRE: JANEIRO-FEVEREIRO							
RREO - Anexo V (LRF, Art. 53, inciso II)						R\$ 1,00	
DESPESAS INTRA-ORCAMENTARIAS - RPPS	DOTACAO INICIAL	DOTACAO ATUALIZADA	DESPESAS EXECUTADAS				
			EM 2010		EM 2009		
			DESPESAS LIQUIDADAS	INSCRITAS EM RESTOS A PAGAR	DESPESAS LIQUIDADAS	INSCRITAS EM RESTOS A PAGAR	
			No Bimestre	Ate o Bimestre	NAO PROCESSADOS	Ate o Bimestre	NAO PROCESSADOS
ADMINISTRACAO GERAL (XII)							
TOTAL DAS DESPESAS PREVIDENCIARIAS INTRA-ORCAMENTARIAS (XIII) = (X)							

* Deixamos de informar, considerando a Lei Orcamentaria estar elaborada em nivel de Grupo de Despesa e Modalidade de Aplicacao.

Nota: Durante o exercicio, somente as despesas liquidadas sao consideradas executadas. No encerramento do exercicio, as despesas nao liquidadas inscritas em Restos a Pagar nao processados sao tambem consideradas executadas. Dessa forma, para maior transparencia, as despesas executadas estao segregadas em:

a) Despesas liquidadas, consideradas aquelas em que houve a entrega do material ou servico, nos termos do artigo 63 da Lei 4.320/64;

b) Despesas empenhadas mas nao liquidadas, inscritas em Restos a Pagar nao processados, consideradas liquidadas no encerramento do exercicio, por forza do artigo 35, inciso II da Lei 4.320/64.

Notas complementares:

CN-SIFPM		MUNICÍPIO DE SOROCABA		CONAM	
RELATORIO RESUMIDO DA EXECUCAO ORCAMENTARIA					
DEMONSTRATIVO DO RESULTADO PRIMARIO - ESTADOS, DISTRITO FEDERAL E MUNICIPIOS					
ORCAMENTOS FISCAL E DA SEGURIDADE SOCIAL					
Periodo de Referencia: JANEIRO a FEVEREIRO 2010 / BIMESTRE: JANEIRO-FEVEREIRO					
RREO - ANEXO VII (LRF, art. 53, inciso III)				R\$ 1,00	
RECEITAS PRIMARIAS	PREVISAO	RECEITAS REALIZADAS			
	ATUALIZADA	No Bimestre	Ate o Bimestre/2010	Ate o Bimestre/2009	
RECEITAS PRIMARIAS CORRENTES (I)	1.241.676.798,01	206.507.452,78	206.507.452,78	187.089.900,56	
RECEITAS TRIBUTARIAS	269.968.300,00	37.331.279,09	37.331.279,09	32.622.179,24	
IPTU	72.457.000,00	8.461.860,53	8.461.860,53	7.876.462,25	
ISS	115.858.000,00	17.360.815,97	17.360.815,97	15.908.813,86	
ITBI	21.988.000,00	3.808.757,73	3.808.757,73	2.292.334,59	
IRRF	23.044.000,00	3.556.950,40	3.556.950,40	2.910.278,56	
Outras Receitas Tributarias	36.621.300,00	4.142.894,46	4.142.894,46	3.634.289,98	
RECEITAS DE CONTRIBUICOES	113.913.281,86	19.543.498,34	19.543.498,34	15.127.606,18	
Receitas Previdenciarias	76.483.648,48	11.988.031,68	11.988.031,68	10.607.506,57	
Outras Receitas de Contribuicoes	37.429.633,38	7.555.466,66	7.555.466,66	4.520.099,61	
RECEITA PATRIMONIAL LIQUIDA	138.722,20	3.722,20	3.722,20	13.068,12	
Receita Patrimonial	27.230.794,65	3.687.260,21	3.687.260,21	3.348.009,02	
(-) Aplicacoes Financeiras	27.092.072,45	3.683.538,01	3.683.538,01	3.334.940,90	
TRANSFERENCIAS CORRENTES	557.085.736,86	116.604.561,96	116.604.561,96	113.222.046,83	
FFM	33.016.000,00	4.666.536,94	4.666.536,94	5.322.590,53	
ICMS	228.000.000,00	38.203.831,04	38.203.831,04	39.013.283,70	
Convenios	8.896.292,59	744.349,49	744.349,49	276.787,07	
Outras Transferencias Correntes	287.173.444,27	72.989.844,49	72.989.844,49	68.609.385,53	
(-) Ded. Rec. p/ Form. do FUNDEB	0,00	0,00	0,00	0,00	
DEMAIS RECEITAS CORRENTES	300.570.757,09	33.024.391,19	33.024.391,19	26.105.000,19	
Divida Ativa	27.859.507,75	4.254.636,83	4.254.636,83	4.386.026,75	
Diversas Receitas Correntes	272.711.249,34	28.769.754,36	28.769.754,36	21.718.973,44	
RECEITAS DE CAPITAL (II)	41.792.333,34	1.609.171,42	1.609.171,42	1.206.634,92	
Operacoes de Credito (III)	41.067.333,34	1.609.100,24	1.609.100,24	621.565,41	
Amortizacao de Empréstimos (IV)	0,00	0,00	0,00	0,00	
Alienacao de Bens (V)	25.000,00	71,18	71,18	6.120,66	
Transferencias de Capital	700.000,00	0,00	0,00	578.948,85	
Convenios	700.000,00	0,00	0,00	578.948,85	
Outras Transferencias Capital	0,00	0,00	0,00	0,00	
Outras Receitas de Capital	0,00	0,00	0,00	0,00	
RECEITAS PRIMARIAS DE CAPITAL (VI) = (II-III-IV-V)	700.000,00	0,00	0,00	578.948,85	
RECEITA PRIMARIA TOTAL (VII) = (I + VI)	1.242.376.798,01	206.507.452,78	206.507.452,78	187.668.849,41	

Continua (1/2)

CN-SIFPM		MUNICÍPIO DE SOROCABA		CONAM		
RELATORIO RESUMIDO DA EXECUCAO ORCAMENTARIA						
DEMONSTRATIVO DO RESULTADO PRIMARIO - ESTADOS, DISTRITO FEDERAL E MUNICIPIOS						
ORCAMENTOS FISCAL E DA SEGURIDADE SOCIAL						
Periodo de Referencia: JANEIRO a FEVEREIRO 2010 / BIMESTRE: JANEIRO-FEVEREIRO						
RREO - ANEXO VII (LRF, art. 53, inciso III)				R\$ 1,00		
DESPESAS PRIMARIAS	DOTACAO ATUALIZADA	DESPESAS EXECUTADAS				
		EM 2010		EM 2009		
		DESPESAS LIQUIDADAS	INSCRITAS EM RESTOS A PAGAR	DESPESAS LIQUIDADAS	INSCRITAS EM RESTOS A PAGAR	
		No Bimestre	Ate o Bimestre	NAO PROCESSADOS	Ate o Bimestre	NAO PROCESSADOS
DESPESAS CORRENTES (VIII)	1.049.023.860,11	123.544.224,20	123.544.224,20	0,00	107.312.267,61	0,00
Pessoal e Encargos Sociais	428.539.040,00	59.345.561,47	59.345.561,47	0,00	49.268.079,32	0,00
Juros e Encargos da Divida (IX)	17.573.000,00	1.928.135,91	1.928.135,91	0,00	2.725.852,07	0,00
Outras Despesas Correntes	602.911.820,11	62.270.526,82	62.270.526,82	0,00	55.318.336,22	0,00
DESPESAS PRIMARIAS CORRENTES (X) = (VIII - IX)	1.031.450.860,11	121.616.088,29	121.616.088,29	0,00	104.586.415,54	0,00
DESPESAS DE CAPITAL (XI)	162.201.955,99	13.379.667,25	13.379.667,25	0,00	17.042.362,61	0,00
Investimentos	141.461.955,99	4.609.731,70	4.609.731,70	0,00	4.402.836,29	0,00
Inversoes Financeiras	100.000,00	0,00	0,00	0,00	0,00	0,00
Concessao de Empréstimos (XII)	0,00	0,00	0,00	0,00	0,00	0,00
Aquisicao de Titulo de Capital (XIII)	0,00	0,00	0,00	0,00	0,00	0,00
Demais Inversoes Financeiras	100.000,00	0,00	0,00	0,00	0,00	0,00
Amortizacao da Divida (XIV)	18.622.000,00	8.769.935,55	8.769.935,55	0,00	12.609.201,24	0,00
Outras Despesas de Capital	2.018.000,00	0,00	0,00	0,00	30.325,08	0,00
DESPESAS PRIMARIAS CAPITAL (XV) = (XI-XII-XIII-XIV)	143.579.955,99	4.609.731,70	4.609.731,70	0,00	4.433.161,37	0,00
RESERVA DE CONTINGENCIA (XVI)	3.033.000,00	0,00	0,00	0,00	0,00	0,00
RESERVA DO RPPS (XVII)	0,00	0,00	0,00	0,00	0,00	0,00
DESPESA PRIMARIA TOTAL (XVIII) = (X+XV+XVI+XVII)	1.178.063.816,10	126.225.819,99	126.225.819,99	0,00	109.019.576,91	0,00
RESULTADO PRIMARIO (XIX) = (VII - XVIII)	64.312.981,91	80.281.632,79	80.281.632,79		78.649.272,50	
SALDOS DE EXERCICIOS ANTERIORES				26.611.166,10		4.194.519,51
DISCRIMINACAO DA META FISCAL		VALOR				
META DE RESULTADO PRIMARIO FIXADA NO ANEXO DE METAS FISCAIS DA LDO P/ O EXERCICIO DE REFERENCIA						-8.066.000,00

(2/2)

FONTE:

Nota: Durante o exercicio, somente as despesas liquidadas sao consideradas executadas. No encerramento do exercicio, as despesas nao liquidadas inscritas em Restos a Pagar nao processados sao tambem consideradas executadas. Dessa forma, para maior transparencia, as despesas executadas estao segregadas em:

a) Despesas liquidadas, consideradas aquelas em que houve a entrega do material ou servico, nos termos do artigo 63 da Lei 4.320/64;

b) Despesas empenhadas mas nao liquidadas, inscritas em Restos a Pagar nao processados, consideradas liquidadas no encerramento do exercicio, por forza do artigo 35, inciso II da Lei 4.320/64.

Notas complementares:

SECRETARIA DE FINANÇAS
ÁREA DE ADMINISTRAÇÃO TRIBUTÁRIA

A Prefeitura Municipal de Sorocaba, nos termos do Artigo 2º, par. 1º, da Lei 5809, de 16 de novembro de 1998, por este Edital notifica os contribuintes dos Tributos abaixo relacionados de seus respectivos avisos de lançamento (carnes/recibos diversos) e vencimentos. Os carnes / recibos diversos serao entregues de forma simples pelos Correios, nos endereços para correspondência constantes do Cadastro Municipal, a época de suas emissões.

PROPR./COMPROMISSARIO	ENDERECO	DOCTO	TRIBUTO	VENCTO
ADILSON XAVIER DA COSTA	R. ATANAZIO SOARES,Q.A L.30	8.813	CONSTR.AMPL.	22/04/2010
ADILSON XAVIER DA COSTA	R. ATANAZIO SOARES,Q.A L.30	8.815	CONSTR.AMPL.	22/04/2010
ADIR RIBEIRO DE SOUSA	R. ADEMIR FERNANDES,Q.E L.37	8.807	CONSTR.AMPL.	22/04/2010
ADRIANO GONCALVES	R. JOAQUIM HENRIQUE DA COSTA,Q.H L.4	8.624	CONSTR.AMPL.	22/04/2010
AGUINEL SOARES	R. FRANCISCO ALVES DE FARIA,Q.A L.42	8.014	CONSTR.AMPL.	16/04/2010
AGUINEL SOARES	R. FRANCISCO ALVES DE FARIA,Q.A L.42	8.016	CONSTR.AMPL.	16/04/2010
AILTON CEZAR MACHADO DE LIMA	R. OSVALDO RODRIGUES PANISE, 127	8.007	CONSTR.AMPL.	16/04/2010
AILTON CEZAR MACHADO DE LIMA	R. OSVALDO RODRIGUES PANISE, 127	8.011	CONSTR.AMPL.	16/04/2010
AILTON RAIMUNDO	R. FRANCISCO FURLAN, 88	8.463	CONSTR.AMPL.	22/04/2010
ALEX SANDRO EVANGELISTA CAMARG	R. JOAO RODRIGUES, 410	8.444	CONSTR.AMPL.	22/04/2010
ALEXANDRE AFONSO DIB	R. MARIA LEITE DA SILVA,Q.B L.5	8.793	CONSTR.AMPL.	22/04/2010
ALEXANDRE DE LUCA BERGAMINI	R. MIGUEL PATRICIO DE MORAES,Q.D L.25	8.337	CONSTR.AMPL.	19/04/2010
ALEXANDRE LAZARO ROLIM DE FREI	R. SILVIO COLLI,Q.B5 L.43	8.553	CONSTR.AMPL.	22/04/2010
ALEXANDRE WILSON MANTOVANI	R. BENEDITA CONCEICAO GOMES PERBELINI, 12	8.732	ITBI	12/04/2010
ALFREDO RODRIGUES DA SILVA	AL DOS IGLADIOLOS, 227	8.441	CONSTR.AMPL.	22/04/2010
ALFREDO RODRIGUES DA SILVA	AL DOS IGLADIOLOS, 227	8.442	CONSTR.AMPL.	22/04/2010
ALFAMIRO VIEIRA DE ARAUJO JUNI	R. ARTUR SIMOES CARDOSO,Q.A5 L.24	8.696	ITBI	12/04/2010
ALVIR HENRIQUE WENDT	R. MARIA MONCAYO ROMANO,Q.L L.17	8.601	CONSTR.AMPL.	22/04/2010
AMERICO JOAO GREGOLIN	R. WALDENIR GERALDO DA ROCHA,Q.ZB L.19	8.791	CONSTR.AMPL.	22/04/2010
ANDRE DOS SANTOS TOBIAS	R. JOSE TOMAZ FILHO,Q.D L.50	8.797	CONSTR.AMPL.	22/04/2010
ANDRE LUIZ DE ALMEIDA	R. CIEIRA,Q.F L.06	8.448	CONSTR.AMPL.	22/04/2010
ANDRE LUIZ DE CAMARGO FRANCO	R. NESTOR MARCHESI, 143	8.462	CONSTR.AMPL.	22/04/2010
ANGELO SARTORI	R. JUAREZ FERREIRA, 243	8.838	CONSTR.AMPL.	22/04/2010
ANGELO SARTORI	R. JUAREZ FERREIRA, 243	8.839	CONSTR.AMPL.	22/04/2010
ANTONIA APARECIDA TEIXEIRA DE	R. CITE ZSALGADO, 755	8.392	CONSTR.AMPL.	19/04/2010
ANTONIO ALBUQUERQUE	R. BENTO GONCALVES, 44	8.285	CONSTR.AMPL.	19/04/2010
ANTONIO ALBUQUERQUE	R. BENTO GONCALVES, 44	8.286	CONSTR.AMPL.	19/04/2010
ANTONIO ALBUQUERQUE	R. BENTO GONCALVES, 44	8.287	CONSTR.AMPL.	19/04/2010
ANTONIO ATAIDE DE OLIVEIRA	R. ARISTIDES DE ALMEIDA,Q.L L.1.41	8.773	ITBI	12/04/2010
ANTONIO CARLOS BADDINI	R. DQ ICAXIAS DE, 131	8.295	CONSTR.AMPL.	19/04/2010
ANTONIO CARLOS BARIONI FIORELL	R. JOAO FERNANDES GUIMARAES,Q.W L.81	8.631	CONSTR.AMPL.	22/04/2010
ANTONIO CARLOS DOS SANTOS	R. AGNELO GOGOLLA,Q.G L.14	8.629	CONSTR.AMPL.	22/04/2010
ANTONIO CARLOS TOLEDO	R. MOACYR MORAES, 123	8.829	CONSTR.AMPL.	22/04/2010
ANTONIO DE PADUA CAMARGO	R. MARIA DE LOURDES AYRES MORAES,Q.J L.	8.812	ITBI	12/04/2010
ANTONIO SEVERIANO	R. MANOEL COSTA PEREIRA, 653 661	8.300	CONSTR.AMPL.	19/04/2010
APRIGIO JOSE PETROCCHI	R. FRANCISCO RODRIGUES,Q.55 L.7	8.277	CONSTR.AMPL.	19/04/2010
APRIGIO JOSE PETROCCHI	R. FRANCISCO RODRIGUES,Q.55 L.7	8.278	CONSTR.AMPL.	19/04/2010
ARCHIMEDES BERTAZZI JUNIOR	R. JOAO MARTINI FILHO,Q.E L.23	8.544	CONSTR.AMPL.	22/04/2010
ARGITEC ENGENHARIA E GERENCIAM	R. HENRIQUE MANASSES, L.B/06	8.451	CONSTR.AMPL.	22/04/2010
ARGITEC ENGENHARIA E GERENCIAM	R. HENRIQUE MANASSES, L.B/06	8.452	CONSTR.AMPL.	22/04/2010
ARI RAMOS	R. RAPHAEL JAFET,Q.E L.7	8.672	CONSTR.AMPL.	22/04/2010
ARTHUR TANG JUNIOR	R. OCTAVIO FORTI, 101	8.490	CONSTR.AMPL.	22/04/2010
ARTHUR TANG JUNIOR	R. OCTAVIO FORTI, 101	8.492	CONSTR.AMPL.	22/04/2010
AUGUSTA MAGALI COSTA	R. DRACENA, 417	8.002	ITBI	12/04/2010
AURORA FUMIKO JUSAWARA	AL DAS NACUCENAS, 169	8.806	CONSTR.AMPL.	22/04/2010
BEATRIZ ANDRADE ARGUELLO	R. MARIA LUIZA BELDI CASTANHO,Q.J L.8	8.855	CONSTR.AMPL.	22/04/2010
BELMIRTO SANCHES BENITES.	R. JOSE GOMES DOS SANTOS,Q.F20 L.19	8.460	CONSTR.AMPL.	22/04/2010
BENEDITO CORDEIRO RAMOS	R. VITORIA REGIA PQ R/UI,Q.64 L.16	8.804	CONSTR.AMPL.	22/04/2010
BENEDITO LOPES DOS SANTOS	R. CARMELINA GARCIA LOMBARDI, 121	8.293	CONSTR.AMPL.	19/04/2010
CAPARAO EMPREN. IMOB. LTDA	R. HUGO SOBREIRA BORTOLAI FILHO,Q.B L.1	8.528	CONSTR.AMPL.	22/04/2010
CARLOS ALBERTO MUZILLI	PC DR FERREIRA BRAGA, 55	8.704	VISA/ZOONUZ	22/04/2010
CARLOS ALESSANDRE RODRIGUES D	R. DULJARA FERNANDES DE OLIVEIRA, 22	8.772	ITBI	12/04/2010
CARLOS ANTONIO FERREIRA	R. RAFAEL HIDEO SUGIUI,Q.A L.39	8.636	CONSTR.AMPL.	22/04/2010
CARLOS HENRIQUE FERNANDES DE L	R. RUBENS GONCALVES MUNHOZ,Q.F L.07	8.156	ITBI	12/04/2010
CARLOS HINGST CORRA	R. ZULMIRA GARCIA DOS REIS,Q.M L.10	8.265	CONSTR.AMPL.	19/04/2010
CARLOS HUMBERTO M.SARTOLETTO	R. PAES DE LINHARES, L.1	8.157	CONSTR.AMPL.	19/04/2010
CELIA CRISTINA VILELA	R. CIEIRA, 365	8.288	CONSTR.AMPL.	19/04/2010
CESAR DOS SANTOS	R. COIMBRA,Q.A L.3	8.489	CONSTR.AMPL.	22/04/2010
CICERO DE CERQUEIRA MARTINS	R. TERCIANO BESSORNIA,Q.D L.6	8.519	CONSTR.AMPL.	22/04/2010
CLAUDIO MESQUITA SOARES	R. DACY LANDULFO, 507	8.418	CONSTR.AMPL.	19/04/2010
CLAUDIO MESQUITA SOARES	R. DACY LANDULFO, 507	8.419	CONSTR.AMPL.	19/04/2010
CLEITON RODRIGUES AMORINI	AL ALAMANDRAS,Q.J L.23	8.103	CONSTR.AMPL.	16/04/2010
CLEUSA TRIVISAN	R. NATALINO JARDIM RODRIGUES, 156	8.777	ITBI	12/04/2010
Cristina PEREIRA DA SILVA	R. JUVENTINA DOS SANTOS MATOS,Q.H L.36	8.495	CONSTR.AMPL.	22/04/2010
CTM-SP DO MINISTERIO DA MARINH	R. CARLOS HANNICKEL, 99	8.511	CONSTR.AMPL.	22/04/2010
CYRO TADEU NUNES GODOINHO	R. ETELVINO BATISTA DE ALMEIDA,Q.A10 L.	8.021	CONSTR.AMPL.	16/04/2010
DANTE EIDI KINZO HAYAKAWA	AL DOS ILMOIROS, 55	8.168	ITBI	12/04/2010
DEBORA S.DE O.ALMEIDA PIRES	R. JOAO RIBEIRO DE BARROS, 1000 EDIF BELEM	8.005	CONSTR.AMPL.	16/04/2010
DENISE SANTOS ARRUDA	R. EDVILSON NUNES DO NASCIMENTO,Q.E L.35	8.494	CONSTR.AMPL.	22/04/2010
E.A.G.C.C.	R. RITA DE CARVALHO MONTEIRO,Q.C L.E	8.222	CONSTR.AMPL.	19/04/2010
EDILSON RAMOS	R. JOAO COCORULLO JUNIOR,Q.2 L.40	8.224	CONSTR.AMPL.	19/04/2010
EDILSON RAMOS	R. JOAO COCORULLO JUNIOR,Q.2 L.37	8.675	CONSTR.AMPL.	22/04/2010
EDILSON RAMOS	R. JOAO COCORULLO JUNIOR,Q.2 L.39	8.694	CONSTR.AMPL.	22/04/2010
EDILSON RAMOS	AL GUARUJA,Q.65 L.20A	8.541	CONSTR.AMPL.	22/04/2010
EDMILSON FABIO CAUS FOZZA	AL FRANCA,Q.24 L.17	8.801	CONSTR.AMPL.	22/04/2010
EDNALDO ZEFERINO NUNES	R. JOAO PENTENTE,Q.A L.44	8.447	CONSTR.AMPL.	22/04/2010
EDSON DIAS	R. JOSE HENRIQUE DIAS,Q.70 L.98	8.476	CONSTR.AMPL.	22/04/2010
EDSON DIAS	R. JOSE HENRIQUE DIAS,Q.70 L.98	8.477	CONSTR.AMPL.	22/04/2010
EDSON MARINHO OGAWA	AV EDWARD FRU-FRU MARCIANO DA SILVA, 820	8.496	CONSTR.AMPL.	22/04/2010
EDSON MARINHO OGAWA	AV EDWARD FRU-FRU MARCIANO DA SILVA, 818	8.499	CONSTR.AMPL.	22/04/2010
EDUARDO GOROI	R. EMILIA GONZAGA PADINHA CRETUCI,Q.A15 L.	8.108	CONSTR.AMPL.	16/04/2010
EDUARDO RIBEIRO DO PRADO	R. MANOEL FERNANDES TOLENTINO,Q.A15 L.6	8.538	CONSTR.AMPL.	22/04/2010
ELEIDE DE PAULA AZZINI	R. ADEMIR FERNANDES,Q.E L.52	8.608	CONSTR.AMPL.	22/04/2010
ELEINICE LOPES DE CARVALHO	R. MARIANA TOZATO MENDES,Q.A12 L.1	8.617	CONSTR.AMPL.	22/04/2010
ELETROSOL COMERCIO DE MAT.ELET	R. STA DROSALIA, 240	8.164	CONSTR.AMPL.	19/04/2010
ELETROSOL COMERCIO DE MAT.ELET	R. STA DROSALIA, 240	8.165	CONSTR.AMPL.	19/04/2010
ELETROSOL COMERCIO DE MAT.ELET	R. STA DROSALIA, 240	8.429	CONSTR.AMPL.	19/04/2010
ELETROSOL COMERCIO DE MAT.ELET	R. STA NROSALIA, 240	8.842	CONSTR.AMPL.	22/04/2010
ELIANE APARECIDA ALDANA	R. ALICE BORGES DA SILVA,Q.D7 L.32	8.114	CONSTR.AMPL.	19/04/2010
ELIANE APARECIDA ALDANA	R. ALICE BORGES DA SILVA,Q.D7 L.32	8.115	CONSTR.AMPL.	19/04/2010
ELIANE DE MORAES ROCHA DUARTE	AV JORGE JAMIL ZAMUR,Q.B L.26(SETOR/A)	8.613	CONSTR.AMPL.	22/04/2010
ELISEU SARTORI	R. GUTOMAR PROENÇA FLORES PINTO COELHO,Q.U L.	8.598	CONSTR.AMPL.	22/04/2010
EMA PASTINA ALVES LIMA DE ABRE	R. WALDIR DE OLIVEIRA, 26	8.283	CONSTR.AMPL.	19/04/2010
ENGELUX COM. E CONSTRUTORA LTD	R. VITAL DE MELLO, 405 U77 VL.ALLEGR	8.161	ITBI	12/04/2010
ENGELUX COM. E CONSTRUTORA LTD	R. VITAL DE MELLO, 405 U73 VL.ALLEGR	8.279	ITBI	12/04/2010
ENGELUX COM. E CONSTRUTORA LTD	R. VITAL DE MELLO, 405 U80 VL.ALLEGR	8.281	ITBI	12/04/2010
ENGELUX COM. E CONSTRUTORA LTD	R. VITAL DE MELLO, 405 U104 VL.ALLEGR	8.291	ITBI	12/04/2010
ENGELUX COM. E CONSTRUTORA LTD	R. VITAL DE MELLO, 405 U10 VL.ALLEGR	8.524	ITBI	12/04/2010
ENIO ALVES DE OLIVEIRA	R. LEONILDES DA SILVA SOARES,Q.F25 L.15	8.516	CONSTR.AMPL.	22/04/2010
ENIO ALVES DE OLIVEIRA	R. ZEFERINO XAVIER DE FARIA,Q.F18 L.51	8.257	CONSTR.AMPL.	19/04/2010
EPITACIO F DE SALES	R. ANTONIO MONTORO FUENTES, 49	8.292	CONSTR.AMPL.	19/04/2010
ERIC ROBERTO SANTOS GARCIA	R. FORCA PUBLICA,Q.22 L.38/B	8.547	CONSTR.AMPL.	22/04/2010
ERICA CAROLINE MARTINHO ORTIZ	R. BERNARDO MARTINS JUNIOR,Q.A-8 L.01	8.264	CONSTR.AMPL.	19/04/2010
ERICA CRISTINA MACHADO	R. LUIZ FERNANDO ROSSI,Q.D L.9/C	8.831	CONSTR.AMPL.	22/04/2010
ESVALDEREI DE LOURDES ALMEIDA	R. EMERSON ANTONIO DURIGAN,Q.I L.42	8.641	CONSTR.AMPL.	22/04/2010
EVERTON MARCELLONI	R. PROF ONICACIO PIRES DE MIRANDA, 33	8.159	ITBI	12/04/2010
FABIANO CARDOSO RAMOS MENDES	R. MARIA CLAUDETE RIBEIRO,Q.A L.41	8.401	ITBI	12/04/2010
FABIANO GREGOLIN DE CAMPOS BUE	R. JOSE CARLOS MACHADO,Q.ZC L.38	8.792	CONSTR.AMPL.	22/04/2010
FABIO RIBEIRO DOS SANTOS	R. JULIO CESAR TORIO,Q.P L.18	8.799	CONSTR.AMPL.	22/04/2010
FELIPPO FIGUEIREDO	R. MARIO JONAS, L.GLEBA B/07	8.615	CONSTR.AMPL.	22/04/2010
FERNANDA BELTRAO	R. JERONYMO FANTE, 37	8.836	CONSTR.AMPL.	22/04/2010
FGE ENGENHARIA S/S LTDA.	R. NELSON ANTONIO HENRIQUE,Q.F16 L.46	8.258	CONSTR.AMPL.	19/04/2010
FGE ENGENHARIA S/S LTDA.	R. NELSON ANTONIO HENRIQUE,Q.F16 L.49	8.259	CONSTR.AMPL.	19/04/2010
FGE ENGENHARIA S/S LTDA.	R. NELSON ANTONIO HENRIQUE,Q.F16 L.48	8.260	CONSTR.AMPL.	19/04/2010
FGE ENGENHARIA S/S LTDA.	R. NELSON ANTONIO HENRIQUE,Q.F16 L.47	8.261	CONSTR.AMPL.	19/04/2010
FGE ENGENHARIA S/S LTDA.	R. NELSON ANTONIO HENRIQUE,Q.F16 L.45	8.550	CONSTR.AMPL.	22/04/2010
FLAVIA RAFAELA DINIZ	R. SILVANA FRANCISCA,Q.C10 L.07	8.858	CONSTR.AMPL.	22/04/2010
FLAVIO DE OLIVEIRA ROSA	R. GLORIA DAS GRACAS MONTEIRO SOARES,Q.M L.	8.510	CONSTR.AMPL.	22/04/2010
FLAVIO NELSON DA COSTA CHAVES	R. JOAO DE JESUS SANTAMA,Q.A2 L.28	8.031	CONSTR.AMPL.	16/04/2010
FRANCISCO ROBERTO PEREIRA	R. MARIANO VERA DIAZ, 34	8.336	CONSTR.AMPL.	19/04/2010
FRANCISCO RODRIGUES CARRENHO	R. FERNANDO SOARES FERNANDES, 299	8.847	CONSTR.AMPL.	22/04/2010
FRANCISCO RODRIGUES CARRENHO	R. FRANCISCO BUENO DE CAMARGO, 11	8.849	CONSTR.AMPL.	22/04/2010

GABRIEL BITTENCOURT HOARES	R. JOSE LAMBERTI, 147	8.271	ITBI	12/04/2010
GAL MOREIRA DINI	AV BR LATUARI DE, 1455	8.715	VISA/ZOONUZ	22/04/2010
GALIA MARTINEZ ANDREAZZA	R. CGO L JANUARIO BARBOSA, 405	8.445	CONSTR.AMPL.	22/04/2010
GALIA MARTINEZ ANDREAZZA	R. CGO L JANUARIO BARBOSA, 405	8.446	CONSTR.AMPL.	22/04/2010
GAZZOLA ASSESSORIA E PLANEJ. L	R. PE LUIZ, 226	8.396	CONSTR.AMPL.	19/04/2010
GAZZOLA ASSESSORIA E PLANEJ. L	R. PE LUIZ, 226	8.397	CONSTR.AMPL.	19/04/2010
GECI ANTONIO BARBOSA	R. JOAO MARTINS FOGACA,Q.C13 L.02	8.770	ITBI	12/04/2010
GENIM - ADMINISTRACAO DE BENS	R. ADEMIR FERNANDES,Q.E L.44	8.643	CONSTR.AMPL.	22/04/2010
GENIM-ADMINISTRACAO DE BENS LT	R. ADEMIR FERNANDES,Q.E L.46	8.256	CONSTR.AMPL.	19/04/2010
GEOVANE SALES VIEIRA	R. SEBASTIAO AFFERRI,Q.A5 L.35 FASE 1	8.795	CONSTR.AMPL.	22/04/2010
GERALDO GOMES DE OLIVEIRA	R. LUCIO LEME, 193	8.042	CONSTR.AMPL.	16/04/2010
GERSON LUIZ ALVES	R. LOMAS, 135	8.284	CONSTR.AMPL.	19/04/2010
GERSON ROSA DE OLIVEIRA	R. LEANDRO ALBERTO DE CAMARGO,Q.A11 L.24	8.800	CONSTR.AMPL.	22/04/2010
GILBERTO SARACA	R. CARLOS LEOPOLDO DE OLIVEIRA,Q.B11 L.	8.619	CONSTR.AMPL.	22/04/2010
GISELE DOMINGUES DE ALMEIDA	R. CARMEM RUIZ MONCAYO,Q.C L.35	8.033	CONSTR.AMPL.	16/04/2010
GISELE DOMINGUES DE ALMEIDA	R. CARMEM RUIZ MONCAYO,Q.C L.35	8.034	CONSTR.AMPL.	16/04/2010
GIULIANO RODRIGO NEGRÍ DOS SAN	R. MARIO JONAS, L.GLEBA B/05	8.620	CONSTR.AMPL.	22/04/2010
GOLDEN CITY EMPREEND. IMOB. LT	R. NILDA DIAS JAMAS,Q.R L.12	8.545	CONSTR.AMPL.	22/04/2010
GOLDEN CITY EMPREEND. IMOB.LT	R. NILDA DIAS JAMAS,Q.R L.15	8.623	CONSTR.AMPL.	22/04/2010
GOLDEN CITY EMPREEND. IMOB.LTDA	R. ARNALDO DIAS,Q.R L.12	8.614	CONSTR.AMPL.	22/04/2010
GOLDEN CITY EMPREEND. IMOB.LTDA	R. NILDA DIAS JAMAS,Q.R L.19	8.637	CONSTR.AMPL.	22/04/2010
GONCALO PEREIRA DE LIMA	R. CARLOS PEREIRA DE MIRANDA, 36	8.153	CONSTR.AMPL.	19/04/2010
HAMILTON NOEL SIQUEIRA	R. ARTHUR CAGLIARI,Q.G L.5	8.160	CONSTR.AMPL.	19/04/2010
IDSNEI RAIMUNDO DOS SANTOS	R. CLOVIS GODOY,Q.A4 L.1	8.530	CONSTR.AMPL.	22/04/2010
ITAMAR SUDARIO DA SILVA	AL BRAUNA,Q.D L.71	8.652	CONSTR.AMPL.	22/04/2010
JAIIME POLITI	R. JOAO FURTADO,Q.10 L.7	8.500	CONSTR.AMPL.	22/04/2010
JIMENEZ INDUSTRIA E COMERCIO L	AV ENG FCARLOS REINALDO MENDES,	7.988	CONSTR.AMPL.	16/04/2010
JOAO BATISTA DA SILVA	R. TENENTE OTACILIO WEISS NOGUEIRA,Q.B2 L.	8.529	CONSTR.AMPL.	22/04/2010
JOAO DA CRUZ	R. ETELVINO BATISTA DE ALMEIDA,Q.A10 L.	8.109	CONSTR.AMPL.	16/04/2010
JOAO FRANCISCO DOS SANTOS	R. MANOEL LOPES, 371	8.302	CONSTR.AMPL.	19/04/2010
JOAO LOPES PERES	R. SETE DE SETEMBRO, 555	8.301	CONSTR.AMPL.	19/04/2010
JOAO MANOEL DE SOUZA FILHO	R. FIRMINO MINELLI, 784	8.440	CONSTR.AMPL.	22/04/2010
JOAQUIM CAETANO	R. AGRIPINO GUEDES, 92	8.019	CONSTR.AMPL.	16/04/2010
JOAQUIM JOSE DE MACEDO	R. JOSE APARECIDO LEME,Q.C10 L.69	8.722	ITBI	12/04/2010
JOEL MIGUEL DOS ANJOS ALVES	R. DR ACAMILLO PAULO CURY,Q.B1 L.9	8.513	CONSTR.AMPL.	22/04/2010
JOICE SOTO DE SOUSA	R. NOIR DE MELO RUBIO,Q.F26 L.12	8.523	CONSTR.AMPL.	22/04/2010
JORGE ALEXANDRE PEREIRA MARQUE	R. PRFA DOLGA BERNARDO DE BARROS, 98	8.645	CONSTR.AMPL.	22/04/2010
JORGE ALEXANDRE PEREIRA MARQUE	R. PRFA DOLGA BERNARDO DE BARROS, 98	8.649	CONSTR.AMPL.	22/04/2010
JORGE AUGUSTO PINTO	R. JOSE RUSCONI FRANCISCO,Q.M L.16	8.827	CONSTR.AMPL.	22/04/2010
JORGE DA SILVA	R. OCTAVIO BORGHI,Q.J L.63	8.626	CONSTR.AMPL.	22/04/2010
JORGE PAULO JACOB	AV ITAPUUVU, 223	8.415	CONSTR.AMPL.	19/04/2010
JOSE AUGUSTO DOS SANTOS CRUZ	R. TOPAZIO JD R/06,Q.B L.51	8.809	CONSTR.AMPL.	22/04/2010
JOSE AMANCIO NETO	R. JOAO SANCHES CAMPOS			

NELSON VIEGAS	R. RONALDO BOSSOLA - ESPORTISTA,Q.A8 L.	8.023 CONSTR.AMPL.	16/04/2010
NELSON VIEGAS	R. RONALDO BOSSOLA - ESPORTISTA,Q.A8 L.	8.026 CONSTR.AMPL.	16/04/2010
NEUSA MARIA ROMERO	R. MDR DNINETTA JONATA, M.P.F.,Q.C15 L.	8.512 CONSTR.AMPL.	22/04/2010
NEWTON FARIAS	R. CELSO ROLIM DE FREITAS,Q.A19 L.11	8.043 CONSTR.AMPL.	16/04/2010
NOEMI MARQUES	R. ZEGERINO XAVIER DE FARIA,Q.F19 L.11	8.251 CONSTR.AMPL.	19/04/2010
NORI MARIA VECINA ARCURI	R. SOUZA PEREIRA, 102	8.036 CONSTR.AMPL.	16/04/2010
NORI MARIA VECINA ARCURI	R. SOUZA PEREIRA, 102	8.037 CONSTR.AMPL.	16/04/2010
OSNI SILVESTRE DE LIMA	R. JOSE PEREIRA FILHO,Q.Z L.16	8.542 CONSTR.AMPL.	22/04/2010
OSVALDO NOGA	R. JUVENAL DE PAULA SOUZA,Q.C L.17	8.147 CONSTR.AMPL.	19/04/2010
OUVAL ALIMENTOS DESIDRATADOS LT	R. JOSE GOMES DA CUNHA, 100	8.424 CONSTR.AMPL.	19/04/2010
PAOLA COMINATTO BERTOCCO	R. VIVENDAS DO LAGO II JD R/03,Q.C L.7	8.106 CONSTR.AMPL.	16/04/2010
PARTENG CONSTRUTORA LTDA	R. MARIO JONAS, L.GLEBA B/02	8.603 CONSTR.AMPL.	22/04/2010
PASSARO & PIRES LTDA ME	R. DA PENHA, 1094	8.707 VISA/ZOONZOZ	22/04/2010
PAULA GONCALVES DIAS	R. OLIMPIO MENTONE,Q.D L.1-C	8.798 CONSTR.AMPL.	22/04/2010
PAULO ROBERTO COMITRE JUNIOR	R. ANTONIO BASSO,Q.F L.48	8.050 CONSTR.AMPL.	16/04/2010
PAULO ROBERTO COMITRE JUNIOR	R. ANTONIO BASSO,Q.F L.48	8.051 CONSTR.AMPL.	16/04/2010
PAULO ROBERTO COMITRE JUNIOR	R. ANTONIO BASSO,Q.F L.47	8.052 CONSTR.AMPL.	16/04/2010
PAULO ROBERTO DE ARAUJO	R. ANTONIO BASSO,Q.F L.47	8.053 CONSTR.AMPL.	16/04/2010
PAULO SERGIO SEGATTO	R. JAIR GILBERTO CAMPANATI,Q.G L.10	8.010 CONSTR.AMPL.	16/04/2010
PEDRO GALVES FILHO	R. NESTOR SILVA DE OLIVEIRA,Q.55 L.22-A	8.857 CONSTR.AMPL.	22/04/2010
PEDRO LUIZ MONTEIRO	R. SARUTAIA, 115	8.113 CONSTR.AMPL.	19/04/2010
PEDRO LUIZ MONTEIRO	R. JORGE PEDRO LUZ, SN	8.471 CONSTR.AMPL.	22/04/2010
PEDRO RODRIGUES DE CAMPOS FILH	R. JORGE PEDRO LUZ, SN	8.472 CONSTR.AMPL.	22/04/2010
PENTAGONO EMPREENDIMENTOS IMOB	R. VITOR CIOFFI DE LUCA,Q.B4 L.18	8.559 CONSTR.AMPL.	22/04/2010
PENTAGONO EMPREENDIMENTOS IMOB	R. MADALENA PEREIRA LEITE,Q.A L.8	8.254 CONSTR.AMPL.	19/04/2010
PENTAGONO EMPREENDIMENTOS IMOB	R. PAULO CESAR CORDEIRO,Q.G L.13	8.595 CONSTR.AMPL.	22/04/2010
PENTAGONO EMPREENDIMENTOS IMOB	R. PAULO CESAR CORDEIRO,Q.G L.14	8.600 CONSTR.AMPL.	22/04/2010
PENTAGONO EMPREENDIMENTOS IMOB	R. PAULO CESAR CORDEIRO,Q.G L.12	8.605 CONSTR.AMPL.	22/04/2010
PENTAGONO EMPREENDIMENTOS IMOB	R. JOSE CALIXTO,Q.A L.1	8.632 CONSTR.AMPL.	22/04/2010
PENTAGONO EMPREENDIMENTOS IMOB	R. MADALENA PEREIRA LEITE,Q.A L.7	8.639 CONSTR.AMPL.	22/04/2010
PRISCILA PAULINO	R. OSWALDO CARNEIRO, 538	8.522 ITBI	12/04/2010
PRISCILA TOBIAS DOS SANTOS	R. DAVID DIAS SABOIA,Q.D L.6	8.803 CONSTR.AMPL.	22/04/2010
RAILDO RIBEIRO MACHADO	R. JAIR SALIM JUNIOR, 120	8.101 ITBI	12/04/2010
RAMON TEIXEIRA ORTEGA	R. CDOR SOETTERER, 1340	8.833 CONSTR.AMPL.	22/04/2010
RAMON TEIXEIRA ORTEGA	R. CDOR SOETTERER, 1340	8.834 CONSTR.AMPL.	22/04/2010
RCG ENG.E EMPREENDIMENTOS LTDA	AV IPANEMA, L.01/PROPORC.	8.006 ITBI	12/04/2010
RCG ENG.E EMPREENDIMENTOS LTDA	AV IPANEMA, L.01/PROPORC.	8.139 ITBI	12/04/2010
RCG ENG.E EMPREENDIMENTOS LTDA	AV IPANEMA, L.01/PROPORC.	8.253 ITBI	12/04/2010
RCG ENG.E EMPREENDIMENTOS LTDA	AV IPANEMA, L.01/PROPORC.	8.263 ITBI	12/04/2010
RCG ENG.E EMPREENDIMENTOS LTDA	AV IPANEMA, L.01/PROPORC.	8.273 ITBI	12/04/2010
REINALDO ARTUR HEIN FILHO	R. PROF MIOGENES DE ALMEIDA MARINS,Q.24 L.	8.821 CONSTR.AMPL.	22/04/2010
REINALDO DOS SANTOS MENDONCA	R. MARIO JONAS, L.GLEBA B/06	8.618 CONSTR.AMPL.	22/04/2010
REINALDO PERES DE OLIVEIRA	R. CDOR VICENTE AMARAL, 1527	8.776 ITBI	12/04/2010
RENATA HELENA MORETTO C. COMPA	R. DR ALVIN TEIXEIRA AGUIAR, L.5C	8.044 CONSTR.AMPL.	16/04/2010
RENATA HELENA MORETTO C. COMPA	R. DR ALVIN TEIXEIRA AGUIAR, L.5C	8.045 CONSTR.AMPL.	16/04/2010
RENATO PAGANELI	R. NANCY RIBEIRO FERRO,Q.20 L.08-A	8.531 CONSTR.AMPL.	22/04/2010
RICARDO GOMES DA SILVA	R. GENOVEVA MACHIA DEMARCHI,Q.J L.43	8.395 CONSTR.AMPL.	19/04/2010
RICHARD ALAMINO SHIMADA	R. SILVIO COLLI,Q.B5 L.40	8.520 CONSTR.AMPL.	22/04/2010
ROBERTO FIORAVANTE	R. BRAZ CUBAS, 172	8.040 CONSTR.AMPL.	16/04/2010
ROBERTO FIORAVANTE	R. BRAZ CUBAS, 172	8.041 CONSTR.AMPL.	16/04/2010
ROBERTO JOSE DE SOUZA	R. ESMERALDA JOAO, 120	8.171 ITBI	12/04/2010
ROBERTO PEREIRA DA SILVA	R. CABREUVA, 407	8.493 CONSTR.AMPL.	22/04/2010
ROBSON DE CAMPOS	R. CENIRA LANDULPHO SANSON, 289	8.509 CONSTR.AMPL.	22/04/2010
ROBSON ROGERIO MILANI	R. LUIZ RODRIGUES PANISE,Q.C5 L.08	8.701 CONSTR.AMPL.	22/04/2010
RODRIGO ALVES GRANDO	R. JOAO ARJONA FILHO,Q.B7 L.9	8.622 CONSTR.AMPL.	22/04/2010
RODRIGO MOSCATELLI	R. HORTO FLORESTAL PQ R/12,Q.B7 L.20 FASE 2	8.558 CONSTR.AMPL.	22/04/2010
ROGERIO SILVA DE LIMA	R. FRANCISCO LOPES ASCENCIO, 101	8.248 CONSTR.AMPL.	19/04/2010
ROGERIO SILVA DE LIMA	R. FRANCISCO LOPES ASCENCIO, 101	8.249 CONSTR.AMPL.	19/04/2010
RONALDO PEREIRA DA SILVA	R. JOSE MANOEL MEDINA GARCIA,Q.C L.26	8.483 CONSTR.AMPL.	22/04/2010
RONALDO DE OLIVEIRA LEME	R. ANTONIO ANTUNES,Q.C L.1	8.486 CONSTR.AMPL.	22/04/2010
RONALDO DIAS LOPES FILHO	R. ANGELO ELIAS,Q.37 L.9	8.593 CONSTR.AMPL.	22/04/2010
RONALDO PAKRAUSKAS	R. LUIZ MAHUAD,Q.B1 L.01	8.402 CONSTR.AMPL.	19/04/2010
ROSA HIROKO KOBAYASHI	R. MILTON RIBEIRO PINTO, 109	8.845 CONSTR.AMPL.	22/04/2010
ROSANA RODRIGUES DA SILVEIRA A	R. JOAO RIBEIRO DE BARROS, 1000 EDIF BELEM	8.726 ITBI	12/04/2010
ROSELY KIMIKA ISHIY OZIMA	R. ARNALDO FAZANO,Q.B L.6	8.008 CONSTR.AMPL.	16/04/2010
ROSELY KIMIKA ISHIY OZIMA	R. ARNALDO FAZANO,Q.B L.6	8.009 CONSTR.AMPL.	16/04/2010
RUBENS TRUBILIANO	R. JOSE MARIA RASZL,Q.A12 L.33	8.393 CONSTR.AMPL.	19/04/2010

RUTH MARIA RAMOS	R. ARISTEU PRESTES DE BARROS, 108	8.484 CONSTR.AMPL.	22/04/2010
SA PAULISTA CONSTR. COMERCIO	R. RONALDO BOSSOLA - ESPORTISTA,Q.A15 L.	8.107 CONSTR.AMPL.	16/04/2010
SALVIANO LAURINDO	R. VICENTE SILVA RIBEIRO,Q.A8 L.16	8.820 CONSTR.AMPL.	22/04/2010
SANDRO SOLER	R. MANOEL COSTA PEREIRA, 365	8.805 ITBI	12/04/2010
SERGIO BARBOSA	R. FLORIVAL CANDIDO,Q.F40 L.17	8.481 CONSTR.AMPL.	22/04/2010
SERGIO RUBENS HERBST	R. ANTONIO ADADE, 55 AND.008 APT.00801	8.057 ITBI	12/04/2010
SILVIA REGINA IJANO BORGES	R. CARLOS GOMES,Q.F L.37	8.517 CONSTR.AMPL.	22/04/2010
SIND TRAB IND CONST PESADA AFI	R. VICTOR ALFARANO, L.AREA/B	8.282 CONSTR.AMPL.	19/04/2010
SONIA MARIA ZONATO RODRIGUES	R. LUIZ DOMINGOS TOBIAS,Q.I L.23	8.485 CONSTR.AMPL.	22/04/2010
SUELI DE MORAES	R. LUIZ FERREIRA BRASIL FILHO, 160	8.843 CONSTR.AMPL.	22/04/2010
TADEU DAS GRACAS GURGUEIRA	R. MAJ FSILVA VILELA, 71	8.167 ITBI	12/04/2010
TERCASA EMPREEND. IMOBILIARIOS	R. TEREZIO MOREIRA,Q.F L.4	8.038 CONSTR.AMPL.	16/04/2010
TERRA LIMPA PROC DADOS L.B.M.L	R. ROSINA ALICE ROSA M. DE OLIVEIRA,Q.O L.	8.811 CONSTR.AMPL.	22/04/2010
TERRA LIMPA PROC DADOS L.B.M.L	R. FRANCISCO MARTINES,Q.H L.7	8.814 CONSTR.AMPL.	22/04/2010
THEODORO FRANCISCO MAZON	R. GUACURUS,Q. H L.15	8.134 CONSTR.AMPL.	19/04/2010
TIAGO BERNARDO ALMEIDA	AL ACACIA IMPERIAL, 79	8.304 CONSTR.AMPL.	19/04/2010
TIAGO LUIZ FRANCO DA SILVA	R. JOSE GOMES DOS SANTOS,Q.F19 L.42	8.488 CONSTR.AMPL.	22/04/2010
UBIRACI IZETE DOS SANTOS	R. CGO GLUCIO FLORO GRAZIOSI,Q.A22 L.6	8.102 CONSTR.AMPL.	16/04/2010
UBIRATAN SOUZA DOS ANJOS	R. DRA GHARILENA RIBEIRO PUGLIA LOPES,Q.G L.	8.012 CONSTR.AMPL.	16/04/2010
UELSO PEREIRA DE ALMEIDA	R. ELCIO RODRIGUES BUENO - MINEIRO,Q.Q L.	8.851 CONSTR.AMPL.	22/04/2010
VALDIR RODRIGUES DE CAMPOS	R. JOSE GOMES DOS SANTOS,Q.F19 L.39	8.514 CONSTR.AMPL.	22/04/2010
WALTER LUIZ BENITES	R. AURIFLAMA,Q.B2 L.4/B	8.543 CONSTR.AMPL.	22/04/2010
VANESSA AMARAL SILVEIRA PINTO	AV ITAVIVU, 1561	8.497 VISA/ZOONZOZ	22/04/2010
VERA DOMINGUES RAMOS	R. IGNAURO DUARTE,Q.P L.34	8.597 CONSTR.AMPL.	22/04/2010
VICENTE ANTONIO GIORNI	R. GUSTAVO TEIXEIRA, 285	8.819 CONSTR.AMPL.	22/04/2010
VITOR TORCINELLI RODRIGUES	R. JORGE PIRES DE ALMEIDA FILHO,Q.A2 L.	8.266 CONSTR.AMPL.	19/04/2010
WALDOMIRO A. DE OLIVEIRA	R. VENEZUELA, 508	8.734 ITBI	12/04/2010
WALTER EDSON PAULETTI	AV BETSAIDA,Q.4 L.17	8.410 CONSTR.AMPL.	19/04/2010
WALTER EDSON PAULETTI	AV BETSAIDA,Q.4 L.17	8.411 CONSTR.AMPL.	19/04/2010
WILIAN ROGERIO KUBOTA	R. JOSE ANTUNES, 17	8.501 CONSTR.AMPL.	22/04/2010
WILSON CARLOS IGLECIAS	R. ANGELO ANTONIO LOMBARDI,Q.I L.06	8.110 CONSTR.AMPL.	16/04/2010
WILSON CARLOS IGLECIAS MOTTA	R. MARIA CONCEICAO DE PAULA SANTOS,Q.A L.	8.628 CONSTR.AMPL.	22/04/2010

Ana Luiza Bacchi Silva
Chefe de Seção

EDITAL Nº. 16 / 2010

Processo nº.: 2010 / 374-8
 Empresa: COMERCIAL R EA MATERIAL PARA CONSTRUÇÃO LTDA - EPP
 Assunto: NOTIFICAÇÃO
 Despacho: SOLICITA PROVIDÊNCIAS
 Data: 18/03/2010

Ana Luiza Bacchi Silva
SECRETARIA DE SEÇÃO

SECRETARIA DE FINANÇAS
AREA DE ADMINISTRAÇÃO TRIBUTÁRIA
 EDITAL 74/2010

A Prefeitura de Sorocaba, nos termos do Artigo 2º., Parágrafo 1º., da Lei 5089, de 16 de novembro de 1998, por este Edital notifica os contribuintes do Imposto Sobre Serviços de Qualquer Natureza e Taxas de Fiscalização, Funcionamento e Publicidade (autônomos e empresas) do exercício de 2010, dos respectivos avisos de lançamento (carnes) abaixo relacionados, em função de sua devolução pelos Correios (agente responsável pela entrega), mantendo-se, para todos os efeitos, as datas de vencimento originais:

PROPR./COMPROMISSARIO	DOCTO	ENDEREÇO	DESC. DEVOLO. CORREIO
ADRIANA ARAUJO DE LIMA	020041	R. MARIA CECILIA FRANCA LUZ,156	Outros
ANA PAULA FILLQ. SOROCABA -	000063	R. SILVIO ROMERO,	Outros
CELSO BARRERA RODRIGUES	024643	R. ASSIS MACHADO,175	Outros
CONCEITO INSTALACAO E	019042	R. ACACIO ANTONIO DOS REIS,44	Outros
CRISTIANE DIAS KNITTEL - ME	000062	R. CEL BENEDITO PIRES,27	Outros
ELAINE APARECIDA DACOL HENNA	024545	R. ANTONIO VILLEGA,	Outros
GEMIMA BELARMINO DE LIRA	006387	R. JOAO ROQUE DE OLIVEIRA,166	Outros
JORGE HENNA NETO	024547	R. CANDIDO FIGUEIREDO,	Outros
JOSEFA FEITOSA DE ALMEIDA - ME	009260	AV ENG CARLOS REINALDO MENDES,1290	Outros
KELSON ALVES RODRIGUES EPP	012722	R. JOSE DO PATROCINIO,65	Outros
LIEDIA MARIA DE OLIVEIRA - ME	000697	R. DA PENHA,1181	Outros
LOURDES COSTA DOS SANTOS	022527	R. SUZANA DE FATIMA PIANTORE,	Outros
LUCIENE MARIA DA CRUZ	016624	R. JOSE ROBERTO MONCAYO,114	Outros
MANCHESTER DIVERSOES	008651	R. DIOGO NAVARRO,96	Outros
MERCEARIA FLAMPINHO LTDA	022779	R. JOAO ROMAN LOPES,161	Outros
NC-NEUROCIURGIA, NEUROLOGIA05307		R. DA PENHA,418	Outros
RAMIRES E ALMEIDA BRANCO	000061	R. DA PENHA,418	Outros
RAQUEL BEATRIZ FERREIRA DE	021949	R. CONSTANTINO SINGER,67	Outros
RCE COMERCIO EXTERIOR LTDA	022524	R. JORGE KENWORTHY,340	Outros
TECH SALES - CONSULTORIA DE	020742	R. ALCIDES SOARES,154	Outros
VAN GOGH S/C LTDA	000060	R. DA PENHA,418	Outros

Total impresso: 21
 Sorocaba, 26 março de 2010
 Ana Luiza Bacchi Silva
 Chefe de Seção

SECRETARIA DE FINANÇAS
AREA DE ADMINISTRAÇÃO TRIBUTÁRIA
 EDITAL 73/2010

A Prefeitura de Sorocaba, nos termos do Artigo 2º., Parágrafo 1º., da Lei 5089, de 16 de novembro de 1998, por este Edital notifica os contribuintes do Imposto Sobre Serviços de Qualquer Natureza e Taxas de Fiscalização, Funcionamento e Publicidade (autônomos e empresas) do exercício de 2010, dos respectivos avisos de lançamento (carnes) abaixo relacionados, em função de sua devolução pelos Correios (agente responsável pela entrega), mantendo-se, para todos os efeitos, as datas de vencimento originais:

PROPR./COMPROMISSARIO	DOCTO	ENDEREÇO	DESC. DEVOLO. CORREIO
1000 EXPRESS TRANSPORTES	020720	R. ANTONIO MORENO,143	Mudou-se
A E Z CONSULTORIAS EM	016167	AL PROF HORACIO RIBEIRO,277	Não existe o nº indicado
A L A EMPRESA FOTOGRAFICA	006832	R. AUGUSTO LIPPEL,611	Mudou-se
A. DE ARAUJO DIGITALIZACOES -	020166	R. ALPES DE SOROCABA JD R/03,	Mudou-se
ABIT EMPREENDIMENTOS	006856	R. DA PENHA,936	Mudou-se
ADALBERTO FERREIRA DA LUZ	009458	R. DOS EXPEDICIONARIOS,120	Mudou-se
ADAO LOPES DE SOUZA ACOUGUE	015662	R. MARIA DO CARMO BARBOSA CORTEZ,	Mudou-se
ADAO MARCIO ARAUJO DA SILVA	018932	R. MANOEL GONCALVES MARTINS,51	Não existe o nº indicado
ADILSON FLAUSINO	001320	R. DR OSMAR MACIEL,600	Desconhecido
ADILSON NUNES FILHO	025914	R. FERNANDO LUIZ GROHMANN,205	Mudou-se
ADONIAS NOBREGA CORRET.DE	019825	R. MICHAELA ESCAMES DO AMARAL,	Mudou-se
ADR - ARMAZENS E DEPOSITOS	009052	R. CRUZ E SOUZA,338	Mudou-se
ADRIANA BRAUL ROMANO	022645	AV MOREIRA CESAR,242	Mudou-se
ADRIANA BRAUL ROMANO	002646	AV MOREIRA CESAR,242	Mudou-se
ADRIANA CRISTINA MANENTI E CIA	002815	AV MOREIRA CESAR,473	Mudou-se
ADRIANE MARQUES	019665	R. WALDEMAR JOSE SOAVE,334	Mudou-se
ADRIANO AUGUSTO COSTA	015770	R. ANA DIAS LOPES,	Mudou-se
ADRIANO CESAR DIAS E CIA LTDA	020607	R. JAIRO APARECIDO PEREIRA,112	Não existe o nº indicado
ADRIANO GOMES E CIA LTDA	015410	R. DURVAL CAPELLINI,	Mudou-se
ADS REPRESENTACOES	013734	R. SIMPHORIANO MARTINEZ,	Não existe o nº indicado
AGENOR FLORA JUNIOR - ME	009148	ET DO LAUREANO,	Mudou-se
AGNALDO CARVALHO DE OLIVEIRA	003315	R. DURVAL SOUZA PINTO,S/N	Mudou-se
AGUA FRESCA SOROCABA	019817	R. LUCIA DE ALMEIDA,262	Mudou-se
AILTUN PIRES CAMARGO	020343	R. MARIA ISABEL CONCEICAO DE OLIVEIRA,	Mudou-se
ALADIAH CORRETORA DE	007775	R. EUZEBIO GOMES,	Mudou-se
ALESSANDRA YUMI NAKAHARA	025208	R. ANTE SALGADO,1445	Mudou-se
ALEX DONIZETTI SAMPAIO - ME	017179	R. CANTO MARTINS CAIXEIRO SORIANO,27	Não existe o nº indicado
ALEXANDER FACCHINETTE PAES -	013675	R. RODRIGUES DO PRADO,422	Não existe o nº indicado
ALEXANDRE CHAGURI	025882	R. PROF LUIZ DE CAMPOS,164	Mudou-se
ALFA COMERCIO DE MATERIAIS	001269	R. HENRIQUE HANSEN,	Mudou-se
ALMIR FRANCISCO DA SILVA	022848	R. SEVILHA,120	Desconhecido
ALPHACLEAN LOCACAO DE	006922	R. VIDAL GOMES DA SILVEIRA,	Mudou-se
ALPLAST COMERCIO DE PRODUTOS	004266	R. BRIG TOBIAS,515	Mudou-se
ALVARO CANDIDO - ME	008323	AV GEN CARNEIRO,1712	Mudou-se
AMARILDO PIAZENTIN & CIA LTDA.	018519	AV DR MARIO ZANUSSI DE OLIVEIRA,614	Mudou-se
AMERICA DO SUL-SERVICOS	015236	R. JOAO DELGADO HIDALGO,164	Não existe o nº indicado
AMERICO FIORANELLI VIEIRA	024579	R. SOUZA FREIRE,43	Mudou-se
ANA CLAUDIA ANGELI GAMARRA	026587	R. PAULO EIRO,96	Mudou-se
ANA CLAUDIA DE SOUZA	000388	R. FUAD BACHIR ABDALLA,44	Mudou-se
ANA CRISTINA MATAYOSHI - ME.	000248	R. DA PENHA,754	Mudou-se
ANA MARIA DE SOUZA	004263	R. BRIG TOBIAS,515	Não existe o nº indicado
ANA MARIA GLAUCIA SBROGGIO	024762	R. MANOEL LOPES,708	Mudou-se
ANA MARIA PEREIRA DE ANDRADE	001189	R. DA PENHA,1480	Mudou-se
ANA PAULA GARBETO - ME.	015015	R. SIZINA AZEVEDO SCHREPEL,185	Mudou-se
ANA PAULA PIRES ANTUNES ME	016873	R. JOSE DEL CISTIA,565	Mudou-se

PROPR./COMPROMISSARIO	DOCTO	ENDEREÇO	DESC. DEVOL. CORREIO
ANIVERCINDA CARDOSO DA SILVA	014365	AV GEN OSORIO, 1760	Não existe o nº indicado
ANTONIO AGUIAR-VEICULOS	021308	AV CEL NOGUEIRA PADILHA, 1031	Mudou-se
ANTONIO FERNANDO DOS SANTOS	013453	R. AMERICO BRASILENSE, 361	Não existe o nº indicado
ANTONIO GALDINO DE ALENCAR	018638	AV FRANCISCO BASSALOBRE, 228	Mudou-se
ANTONIO MIZUEL SOROCABA	020308	R. CELINA STELA CORRADI BEU, 91	Não existe o nº indicado
ANTONIO MOTA SOROCABA - ME	017265	R. ANTONIO RODRIGUES SANCHES,	Não existe o nº indicado
ANTONIO RODRIGUES SIMOES	000207	R. DA PENHA, 603	Mudou-se
APPARECIDO EDUARDO DA SILVA	013625	R. RAMON HARO MARTINI, 852	Não existe o nº indicado
APPARECIDA DARCI CAPOVILLA	002999	R. SAO BENTO, 32	Mudou-se
APTUS ASSESSORIA EMPRESARIAL	008413	R. DR RUY BARBOSA, 74	Mudou-se
ARAUJO & BIGUETHI LTDA	011633	R. RAMON HARO MARTINI, 555	Mudou-se
ARHIS - ASSESSORIA	008414	R. CEL JOSE TAVARES, 151	Mudou-se
ARIANE JULIANA DE ALMEIDA	006554	R. MONS JOAO SOARES, 50	Mudou-se
ARISTEU P OLIVEIRA DR	023424	R. FLORENCIO ANTONIO PIRES,	Mudou-se
ARLECIO ANDREI SILVA OLIVEIRA	016614	R. JOSE ROBERTO MONCAYO, 55	Não existe o nº indicado
ARLENE PEREIRA DE CARVALHO	024372	R. MARIA DE LOURDES VIANNA FERREIRA,	Não existe o nº indicado
ARLETE DAS GRACAS LOPES	015239	R. JOAO DELGADO HIDALGO, 164	Mudou-se
ART CASA BELLA LTDA - ME	020892	AV SAO PAULO, 4525	Não existe o nº indicado
ART MAKER SOROCABA LTDA	008849	R. PE MADUREIRA, 246	Mudou-se
ARZA - COMERCIO DE MARMORES	022857	R. PROF DIOGENES DE ALMEIDA MARINS,	Desconhecido
ASA EDITORA LTDA - EPP	021583	AV CEL NOGUEIRA PADILHA, 1311	Mudou-se
ASPSA PRESTACAO DE SERVICOS	006782	R. FRANCISCO ROMERO,	Mudou-se
ASSOCIACAO DE FORMACAO LUA	007388	R. PE LUIZ, 264	Não existe o nº indicado
ASSOCIACAO DOS	000265	R. AGUA VERMELHA B. R/SEM NOME,	Mudou-se
ASSOCIACAO REDE BOM LUGAR DE	016588	R. CARMEM RUIZ MONCAYO,	Mudou-se
ASSOCIACAO SOROCABANA DE	014285	R. PEDRO GEREMIAS ALVES,	Mudou-se
ASSTEC ASSESSORIA EM	000379	R. CARAMURU, 33	Mudou-se
ATELIE CASA DA VOVO LTDA ME	001377	AV ELIAS MALUF, 100	Mudou-se
ATHENA EDUCACIONAL LTDA	017774	R. JOAO MARTINEZ,	Mudou-se
ATLANTICO SOROCABA	000308	R. DA PENHA, 815	Mudou-se
AUTO ELETRICO POVEDA LTDA	003150	R. CEL BENEDITO PIRES, 27	Mudou-se
AUTO MECANICA TOZZI LTDA ME	021474	AV CEL NOGUEIRA PADILHA, 940	Não existe o nº indicado
AUTO NAUTICA VEICULOS	021509	R. RUBENS A N SANTOS,	Mudou-se
AUTO POSTO JARDIM IBITI LTDA	020953	AV SAO PAULO,	Mudou-se
AUTO POSTO MC LTDA	006841	R. PA JOSE NOGUEIRA, 154	Mudou-se
AUTO POSTO RAPOSO DE	011957	R. RAMON HARO MARTINI, 1501	Não existe o nº indicado
AUTO POSTO VICTOR ANDREWS	021101	AV CEL NOGUEIRA PADILHA, 44	Não existe o nº indicado
AUTOCON TELECOMUNICACOES E	003444	R. DR UBALDINO DO AMARAL, 237	Não existe o nº indicado
AUTOSPORT COMERCIO DE	021517	AV CEL NOGUEIRA PADILHA, 1045	Mudou-se
AVANDO DE JESUS CUNHA - ME	018990	R. RAMON HARO MARTINI, 1501	Não existe o nº indicado
B.F. JARDINI PIZZARIA	017907	R. MARIA MONCAYO ROMANO,	Mudou-se
BALADA JEANS COMERCIO DE	001352	R. MIGUEL FELIPE GATTAZ, 416	Endereço Insuficiente
BANCO ITAU S/A-AG. 1653	019225	R. ANTONIO A MORON DAL PIAN FLORES, 224	Mudou-se
BARALDI CONSTRUTORA LTDA EPP	018733	R. CELSO MORELLO,	Mudou-se
BASE FINANÇAS SERV. DE	005414	R. DOM ANTONIO ALVARENGA, 164	Mudou-se
BAUDEN SOFT INFORMATICA LTDA	020357	R. LAURINDA MARTINS LOFFLER, 68	Não existe o nº indicado
BAZAR D. PEDRO DE SOROCABA	000923	R. FRANCISCO PAULO BRAION, 330	Mudou-se
BEATRIZ PASCHOAL - ME	008409	AV SAO PAULO, 1545	Mudou-se
BEATS ACESSORIOS	014023	R. VICENTE DECARIA, 664	Mudou-se
BECA ENGENHARIA E	006732	R. DARCY LANDULFO, 423	Mudou-se
BECKER & VIEIRA SOROCABA LTDA	014821	R. BELMIRA LOUREIRO DE ALMEIDA, 484	Mudou-se
BEDA & MELLO CORRETORA DE	007770	R. EUZEBIO GOMES,	Mudou-se
BELLA BOUTIQUE LTDA - ME	002878	PC NOVE DE JULHO, 141	Mudou-se
BELMOVEL MOVEIS PARA	005631	R. DR ALVARO SOARES, 127	Mudou-se
BELO & SILVA LOCADORA DE	008454	AV MARIO CAMPOLIM, 525	Mudou-se
BEMAC REPRESENTACOES LTDA.	009646	R. FELISBINA ROQUE DA ROSA, 129	Mudou-se
BENEDITA CECILIA PORTERO	015972	R. FRANCISCO MUCCIOLLO, 222	Não existe o nº indicado
BENEDITO CUSTODIO NAVAS	002453	R. HONORATO MANFREDINI,	Mudou-se
BENEDITO DE OLIVEIRA ME	002470	R. DAS LARANJEIRAS,	Mudou-se
BENEDITO LUIZ ALVES FILHO	016174	AL PROF HORACIO RIBEIRO, 277	Mudou-se
BENEDITO PIRES MATERIAIS DE	013820	AV ELIAS MALUF, 680	Mudou-se

PROPR./COMPROMISSARIO	DOCTO	ENDEREÇO	DESC. DEVOL. CORREIO
BERENICE CORREA COSTA	021918	R. CLAUDIO JURQUIM, 119	Mudou-se
BERGAMO REPRESENTACOES	020337	R. NAGIB FURQUE MURAD, 79	Não existe o nº indicado
BERGARA SENNA IMPORTADORA E	014629	R. JOAO AUGUSTO GOMES, 159	Mudou-se
BET CONFECACAO DE ROUPAS LTDA	004486	R. QUINZE DE NOVEMBRO, 308	Mudou-se
BETTI E TOEPFER CONFECACAO DE	004485	R. QUINZE DE NOVEMBRO, 284	Mudou-se
BIOFERA CONSULTORIA	000384	R. PEDRO DA SILVEIRA LARA,	Mudou-se
BIRD S COMERCIAL E NUTRICAO	014953	R. FRANCISCO LOPES ASCENCIO,	Mudou-se
BISTRO BIA FARIAS LTDA - ME	000156	R. ABILIO MURARO,	Mudou-se
BLENNER HUDSON FRANCA	007790	R. LUIZ ANTONIO DA R. MEDEIROS (TUIM),	Mudou-se
BOCCI INFORMATICA S/C LTDA	007771	R. EUZEBIO GOMES,	Mudou-se
BOMBONIERI MATE BOM LTDA - ME	001298	R. DR NOGUEIRA MARTINS, 345	Mudou-se
BONFINGRAF SOROCABA LTDA	015645	R. EDWARD MARTINS,	Não existe o nº indicado
BONITA MODA MULHER LTDA	000158	R. DA PENHA, 507	Mudou-se
BORGES & FAVERI COMUN.VISUAL	014090	R. JOAQUIM SCHEREPEL, 266	Mudou-se
BORRACHARIA FORMULA HUM	015653	R. MARIA DO CARMO BARBOSA CORTEZ,	Mudou-se
BOTHANNICA HIPERFARMACIA DE	000313	R. DA PENHA, 815	Mudou-se
BRASTEK REFRIGERACAO AR	015608	R. HOSMAR DAHIR, 73	Mudou-se
BRC SERVICOS S/C LTDA	005293	R. PROF FRONTINO BRASIL, 55	Mudou-se
BRUCAM COMERCIO DE MATERIAIS	020715	RD RAPOSO TAVARES,	Mudou-se
BRUFFER INDUSTRIA E COMERCIO	017666	R. ISMAEL ESTANISLAU DE ARRUDA,	Mudou-se
BRUNO & LUCAS PREVI CORRET.	0007764	R. JOAO LUIZ DE ANDRADE FILHO,	Mudou-se
BRUNO ANTUNES DE SOUZA	009290	R. JOAO CRESPO LOPES, 672	Mudou-se
BRUNO VALENTIM CORREIA	017911	ET RAPHAEL LOBO DE MORAES,	Mudou-se
BUFFET EVELIN LTDA	001925	AV CDOR PEREIRA INACIO, 835	Mudou-se
C & B PROCESSAMENTO DE DADOS	0080481	R. JOAO FERREIRA DA SILVA, 163	Não existe o nº indicado
C A S R-MONTAGENS E COMERCIO	021285	R. LINHA/VOTORANTIM, 16	Não existe o nº indicado
C P PRINT INDUSTRIA E COMERCIO	0014255	R. JOANA DECARIA TOTTA, 10	Não existe o nº indicado
C.A.S. ASSESSORIA E	000386	R. DR CAMPOS SALLES, 1210	Mudou-se
C.R. FERNANDES POLA SOROCABA	008547	R. ISIS DE CAMARGO BARROS MARTINS,	Mudou-se
C.R.V. TRANSPORTES SOROCABA	017545	R. BENEDITO DE CAMPOS, 150	Não existe o nº indicado
CABELINOSKI REPRESENTACAO	020246	R. ADONE SOTOVIA, 338	Falecido
CAETANO & CAETANO COMERCIAL	000159	R. DA PENHA, 507	Mudou-se
CAIO CESAR DE OLIVEIRA	014895	AV ITAVUVU,	Mudou-se
CAIO CESAR SAVIETTO PETRUCCELLO	026170	R. FERNAO SALLES, 1220	Mudou-se
CAIO DA SILVA LINS NETO - ME	012274	AV IPANEMA, 1733	Mudou-se
CALDEK COMERCIO DE MATERIAIS	015384	R. LUIZ FORNAZIERO,	Mudou-se
CALIENTE ESTETICA CORPORAL	002433	R. JOSE FRANCISCO LACERDA, 84	Mudou-se
CAMARGO & NASCIMENTO	005259	R. ADELINA SILVEIRA GUMARAES, 355	Mudou-se
CAMARGO E CARDOSO	016872	R. JOSE DEL CISTIA, 455	Mudou-se
CAMARGO SERVICOS DE	002921	R. GILDO SCARELI,	Mudou-se
CAMARGO, KUNTZ - ADVOGADOS	001214	R. DR LUIZ FERNANDO FLORES BETTI,	Mudou-se
CAMI E LIPE CORRETORA DE	007783	R. LUIZ ANTONIO DA R. MEDEIROS (TUIM),	Mudou-se
CAMILA CAROLINE DE CHIATTO	025918	R. FERNANDO LUIZ GROHMAN, 225	Mudou-se
CAMILA CHIEBAO PAQUES	025712	R. TEODORO KAIZEL, 469	Mudou-se
CAPITAL SERVICOS DE VIGILANCIA	027107	R. MIGUEL ARJONA, 70	Mudou-se
CARAMELADO DOCERIA LTDA.	006829	R. AUGUSTO LIPPEL, 611	Mudou-se
CARD MAIS ADMINISTRADORA DE	006780	R. SOUZA PEREIRA, 333	Mudou-se
CARDINAL HEALTH BRASIL 402	021101	R. ASSIS MACHADO, 581	Mudou-se
CARDOSO & RUIS ARTIGOS DE	015025	R. SIZINA AZEVEDO SCHREPEL, 200	Mudou-se
CARINA GARCIA DE FARIAS	026346	R. FRANCISCO GLICERIO, 86	Mudou-se
CARLOS ALBERTO ROSSI JUNIOR	024025	R. MANOEL LOPES, 718	Mudou-se
CARLOS EDUARDO CARRIEL	026292	R. JOAO VALENTINO JOEL, 333	Desconhecido
CARLOS EDUARDO RIBEIRO DE	024650	R. ASSIS MACHADO, 195	Mudou-se
CARLOS EDUARDO XAVIER	002455	R. ACLIMACAO, 410	Mudou-se
CARLOS ROBERTO BAPTISTA PINTO	0003394	R. DA PENHA, 950	Mudou-se
CARLOS ROBERTO SANCHES DE	024892	R. CMTE SALGADO, 148	Mudou-se
CARLOS ROSA CORRETORA DE	007777	R. EUZEBIO GOMES,	Mudou-se
CAROLINA TUDELLA NANIAS - ME	008453	R. EPITACIO PESSOA, 230	Mudou-se
CASA DA SUSPENSÃO CENTRO	015671	R. MARIA DO CARMO BARBOSA CORTEZ, 130	Mudou-se
CASA DE CARNES E MERCEARIA	003534	R. JOSE DARIO DE OLIVEIRA,	Mudou-se
CASSIO GALVAO PINTO	023641	R. LAILA GALLEP SAKER,	Mudou-se

PROPR./COMPROMISSARIO	DOCTO	ENDEREÇO	DESC. DEVOL. CORREIO
CATS & CATS COMERCIO DE	001275	R. LITUANIA, 1295	Mudou-se
CBB-EX EQUIPAMENTOS DE	020542	R. ANTONIA CAMARGO NUNES,	Mudou-se
CBN FDV TRANSPORTES LTDA.	014755	R. BELMIRA LOUREIRO DE ALMEIDA, 272	Não existe o nº indicado
CEBOLASA COMERCIO DE CEREAIS	012133	R. ARISTIDES DE ALMEIDA, 230	Mudou-se
CELIA MARIA DA SILVA OLIVEIRA	022279	R. WILSON MACHADO, 94	Mudou-se
CELIA MARIE HORITA	024291	R. CATALUNHA, 207	Mudou-se
CELSE ALEXANDRE FERRAZ	024740	R. ASSIS MACHADO, 640	Mudou-se
CELSE BISPO DE OLIVEIRA GESSO	015069	R. PEDRO SUNICA NETO, 70	Mudou-se
CELSE JOSE FLORIO	002650	AV MOREIRA CESAR, 242	Mudou-se
CELSE RODRIGUES DE MORAES -	003405	R. DR UBALDINO DO AMARAL, 237	Mudou-se
CENTRAL TINTAS SOROCABA LTDA	001384	R. ARNALDO GIARDINI, 91	Mudou-se
CENTRO AUTOMOTIVO DOIS REIS	018453	AV FRANCISCO BASSALOBRE, 248	Mudou-se
CENTRO CULTURAL BRASIL -	009444	R. EUGENIO LEITE, 273	Não existe o nº indicado
CENTRO DE ENDOCRINOLOGIA DE	023384	R. DR WELVICK TABACOW, 71	Não existe o nº indicado
CENTRO NEUROL	004923	R. DR BRAGUINHA, 85	Mudou-se
CEREALISTA LOBO LTDA	012178	R. GEN ARGOLLO, 228	Mudou-se
CERPE & ROSA TRABALHOS E	000359	R. ARTHUR GOMES, 530	Mudou-se
CESAR JULIO MESQUITA - ME	015950	R. THALES DE TATE, 186	Não existe o nº indicado
CESTA BASICA ALIMENTAR	010859	R. RAYMUNDO FRUTUOSO DA SILVA,	Mudou-se
CF USINAGEM LTDA	020552	R. EDUARDO SANDANO, 239	Mudou-se
CIAPRES - CENTRO DE	009516	R. DR NICOLAU ALONSO MARTINS, 108	Não existe o nº indicado
CINTHIA ALVES DA SILVA	020944	AV SAO PAULO, 5235	Não existe o nº indicado
CINTHIA LOUREIRO PECORARO	024380	R. GRANADA, 65	Mudou-se
CIRCO IRMAOS MELLO S/C LTDA	009283	R. PROF JOSE REGINATO, 144	Mudou-se
CLARINDA FERREIRA DE SOUZA -	002498	AV DR AFONSO VERGUEIRO, 1663	Não existe o nº indicado
CLAUART - PRESTACAO DE	013566	R. JORGE CARACANTE, 215	Desconhecido
CLAudemAR FRANCISCO CORRENT	018251	R. JORGE CARACANTE, 215	Mudou-se
CLAUDENCE RODRIGUES ALVES	000544	R. LAILA GALLEP SAKER, 252	Mudou-se
CLAUDIO DE SYLOS BERTOLINI	009294	R. ARTHUR GOMES, 799	Mudou-se
CLAUDIA REGINA CELESTE DE	026526	R. MIN COQUEIJO COSTA, 240	Mudou-se
CLAUDIA ROBERTA CABRAL - ME	020823	R. SERAPHIM BANIELTI, 879	Mudou-se
CLAUDIO BALANGUER BASSI	011044	AV FRANCISCO BASSALOBRE, 293	Mudou-se
CLAUDIO OLINO DA ROCHA - ME	007413	R. PE PEDRO DOMINGOS PAES, 867	Não existe o nº indicado
CLAYTON RODRIGUES DE ALMEIDA	023186	R. VOL SOROCABA DE, 167	Mudou-se
CLEAN SERVICE ADMINISTRACAO	006921	R. VOL PATRIA DA, 329	Não existe o nº indicado
CLEBERSON JOSE BARROS DA	000913	R. VIDAL GOMES DA SILVEIRA,	Mudou-se
CLEIDE DE FATIMA CORREIA SILVA	012786	R. FRANCISCO PAULO BRAION, 330	Não existe o nº indicado
CLICK DESIGN PUBLICIDADE E	014056	R. ALCINDO GUANABARA, 102	Não existe o nº indicado
CLICK SOFTWARE INFORMATICA	018132	R. ANTONIO AIDAR,	Mudou-se
CLINICA GERIATICA E	012106	R. ARMANDO MORAES,	Mudou-se
CLINICA MEDICO-ODONT.SOC.CIVIL	014450	R. OLIMPIO LOUREIRO, 262	Mudou-se
CLOVES FERREIRA DA SILVA ME	012973	R. DR GABRIEL RESENE PASSOS, 267	Mudou-se
COALLA COMERCIO DE MOVEIS E	013727	R. CONS ANTONIO PRADO, 317	Mudou-se
COBRAMERC COBRANÇAS	000165	R. RODRIGUES DO PRADO, 490	Mudou-se
COMERCIAL BRASPAN LTDA	002855	R. DA PENHA, 531	Desconhecido
COMERCIAL DE PNEUS L. L. LTDA	009136	R. PE LUIZ, 309	Mudou-se
COMERCIAL E CONSTRUTORA	000141	R. ENCARNACAO GARCIA SANCHES,	Mudou-se
COMERCIAL ERILON LTDA - ME	017619	R. JOSE TRUGILLANO, 852	Mudou-se
COMERCIAL HORTIFRUTIGRANJEIRO	012177	R. ARLINDA ALMEIDA DOS SANTOS,	Mudou-se
COMERCIAL SETE SOROCABA E	011285	R. GEN ARGOLLO, 227	Mudou-se
COMERCIAL XEROMAX SOROCABA	004803	R. GUILHERME MARCONI, 796	Mudou-se
COMERCIO DE ALIMENTOS PARAISO	012161	R. JOAQUIM ROQUE DE OLIVEIRA,	Mudou-se
COMERCIO DE MATERIAIS	001205	R. PAULO VINHA, 74	Mudou-se
COMERCIO DE PRODUTOS DE	015633	R. DA PENHA, 1490	Endereço Insuficiente
COMPUTADORUSADO.COM LTDA	010922	R. EDWARD MARTINS, 75	Mudou-se
CONCREBASE COM.E SERV.DE	020924	R. MARIA APARECIDA BRUNETTI, 258	Mudou-se
CONFECOOS BOLL'S LTDA	000087	R. WALTER VIEIRA PINTO, 960	Não existe o nº indicado
CONNECT TECNOLOGIA DA	010350	R. BARAO VL R/57,	Mudou-se
CONSTRUTORA CAPELA LTDA - ME	008464	R. JOAQUIM MACHADO,	Mudou-se
CONSULTORIA OFTALMOLOGICO	007880	R. JOAO FERREIRA DA SILVA, 30	Mudou-se
CONTRATA CONSTRUCAO CIVIL	014232	R. OSSIS RODRIGUES RAMOS,	Mudou-se
		R. JOANA DECARIA TOTTA, 10	Mudou-se

PROPR./COMPROMISSARIO	DOCTO	ENDEREÇO	DESC. DEVOL. CORREIO
COOPCELL COMERCIO DE	018497	R. CDOR OETTERER, 881	Mudou-se
CORENT COOPERATIVA DE	015192	R. JOAO DELGADO HIDALGO, 164	Não existe o nº indicado
CR COMERCIAL LTDA	015266	R. JOAO DELGADO HIDALGO, 164	Mudou-se
CR INFORTEC TECNOLOGIA EM	008440	R. EPITACIO PESSOA, 186	Mudou-se
CRISLAINE FELIX MONDIN	000902	R. DA PENHA, 1285	Mudou-se
CRISTIANE CORREA ASATO	014977	R. TEOTONIO DE ARAUJO, 129	Não existe o nº indicado
CRISTIANE JORDAO ARAUJO	008809	R. CRUZ E SOUZA, 69	Mudou-se
CRISTIANO DE JESUS SILVA	009035	R. CRUZ E SOUZA, 201	Mudou-se
CRISTIANO SOARES SOROCABA -	023404	R. CLOVIS DA SILVEIRA, 35	Não existe o nº indicado
CVC EQUIPAMENTOS MEDICOS LTD	0004261	R. BRIG TOBIAS, 515	Mudou-se
CYBER CENTRAL SOROCABA LTDA	001165	R. HUMAITA, 140	Mudou-se
D & R - SERVICOS MEDICOS	000456	R. DA PENHA, 987	Mudou-se
D R E TECNICA EQUIPAMENTOS	003148	R. MARIA SOARES LEITAO, 112	Mudou-se
D DOS SANTOS INSTITUTO DE	008408	AV SAO PAULO,	Mudou-se
D.A. SIMAO MERCEARIA - ME			

PROPR./COMPROMISSARIO	DOCTO	ENDEREÇO	DESC. DEVOL. CORREIO
EDILSON PIRES DA SILVA	017764	R. ARMANDO MORAES,417	Mudou-se
EDILSON PIRES DA SILVA	017766	R. JOAO MARTINEZ,	Não existe o nº indicado
EDISON RAUL OSORIO LONDONO	025750	R. TEODORO KAUZEL,584	Mudou-se
EDNEY LUIZ ANTUNES REZENDE	011040	R. PE PEDRO DOMINGOS PAES,841	Mudou-se
EDSON PIOVANI-ME	020719	CAPUTERA BAIRRO,	Mudou-se
EDSON RODRIGO DE ANDRADE	002823	R. JOAO THOME DE SOUZA,256	Mudou-se
EDUARDO ANTONIO SILVA - ME	014315	R. VICENTE CELESTINO,47	Mudou-se
EDUARDO PIRES BENTO DA COSTA	015413	R. PEDRO SUNICA NETO,34	Mudou-se
EDVALDO ANTONIO DE ALMEIDA	ME013955	R. VICENTE DECARIA,353	Mudou-se
EH BRASIL IMPORTACAO E	020450	R. JOAO BATISTA DE MORAES,280	Mudou-se
EKON PNEUS LTDA	004133	R. LUIZ MAHUAD,	Endereço Insuficiente
ELDORADO CENTER CAR LTDA	001179	AV RUDOLF DAFFERNER,	Mudou-se
ELEN AQUINO PERPETUO	020695	ET MARIA DOLORES PAIA LORATO,2801	Mudou-se
ELEN CAROLINE ALMEIDA	020323	R. CELINA STELA CORRADI BEU,235	Não existe o nº indicado
ELIANA ALMEIDA CAMPOS -ME	015769	R. ANA DIAS LOPES,	Mudou-se
ELIDA SIQUEIRA DE SOUZA	021401	R. ADOLFO FREDERICO SCHLEIFER,627	Não existe o nº indicado
ELISABETE APARECIDA ALVES	003087	AV CEL NOGUEIRA PADILHA,657	Mudou-se
ELISABETE APARECIDA GOMES	000129	R. DA PENHA,500	Mudou-se
ELISABETH RUNGA MACEDO	011259	R. GUILHERME MARCONI,624	Desconhecido
ELIVAN LOCADORA E	015791	R. LAERCIO CASARE,200	Mudou-se
ELIZABETE RODRIGUES DE ABREU	016746	R. LUCIMARA GODOY ZAMBONINI,143	Mudou-se
ELP REPRESENTACAO COMERCIAL	015171	R. JOAO DELGADO HIDALGO,164	Não existe o nº indicado
ELZA RODRIGUES DE SOUZA E CIA	019097	R. MARIA MORON MORAD,73	Mudou-se
EMANUELE VENTURINI FERREIRA -	009411	R. CAPUTERA B. RJ PROJETAO 02,	Mudou-se
EMERSON DIAS SANTOS - ME	016763	R. LUCIMARA GODOY ZAMBONINI,270	Mudou-se
EMERSON SIMOES - ME	006811	R. AUGUSTO LIPPEL,611	Mudou-se
EMIKO & SHIGEMI LTDA	010944	R. PE PEDRO DOMINGOS PAES,168	Não existe o nº indicado
EMPRESA SOROCABANA DE	014765	R. BELMIRA LOUREIRO DE ALMEIDA,	Mudou-se
ENCARNACAO ORTIZ FRANQUIS -	010861	R. PEDRO ACACIO DE MARCOS,201	Mudou-se
ENEAS CIANDRINI	009073	R. ANA NERY,77	Mudou-se
ENEDIL DUARTE DE PONTES	007387	R. FRANCISCO SCARPA,189	Mudou-se
ENGEPHOENIX COMERCIO E	014453	R. DR GABRIEL RESENDE PASSOS,267	Mudou-se
ENIVALDO FERREIRA SOROCABA-	016869	R. JOSE DEL CISTIA,535	Não existe o nº indicado
ENZO MORENO CIARDO ME	007677	R. LUIZ ANTONIO DA R. MEDEIROS (TUIM),	Mudou-se
ERIVANDO RODRIGUES DA SILVA	017663	R. BENEDITO BARBOSA,330	Mudou-se
ESCOLA CHACARA VIVA A VIDA	009378	R. DR DELFIM MOREIRA,294	Mudou-se
ESCOLA DE EDUCACAO INFANTIL	006538	R. MONS JOAO SOARES,50	Mudou-se
ESCRITORIO MULTIPPLIC	000040	R. TIETE,	Mudou-se
ESPACO ELETRONICO SOROCABA	006757	R. DOROTHY DE OLIVEIRA,	Mudou-se
ESPACO FONOAUDIOLOGIA	006755	R. BELMIRA LOUREIRO DE ALMEIDA,484	Mudou-se
ESTILO MODAS SOROCABA LTDA -	014399	AV JOSE BENEDITO DE LIMA,35	Mudou-se
EVALDO TEIXEIRA DA ROCHA	024613	R. ANTONIO ALVES JUNIOR,116	Desconhecido
EWERTON DE FREITAS BEZERRA	014983	R. JOSE BALERA,45	Mudou-se
EXPRESSO FORTE COMERCIO DE	014290	R. PEDRO GEREMIAS ALVES,78	Mudou-se
EXPRESSO FORTE	014291	R. PEDRO GEREMIAS ALVES,	Mudou-se
F. T. PROPAGANDA E MARKETING	013305	R. CESARIO AGUIAR,448	Não existe o nº indicado
F. O. B. GERENCIAMENTO E	010368	R. PEDRO JOSE SENGER,1664	Mudou-se
FABIANA CRISTINA AYRES FREIRE	025834	R. PE LARA MORAES,151	Mudou-se
FABIANA DE CASSIA ROSA ME	016814	R. JOAO BATISTA DE MORAES,	Não existe o nº indicado
FABIANA DE FREITAS ATTIE	025239	AV CEL NOGUEIRA PADILHA,2233	Mudou-se
FABIANO AUGUSTO CHAGAS	008894	R. ANTONIO JOSE MATTOS CORREA,	Mudou-se
FABIANO FERREIRA DE LIMA	002913	RD RAPOSO TAVARES,	Mudou-se
FABIANO MACEDO MORAES PINTO	002534	AV MOREIRA CESAR,242	Mudou-se
FABIO AUGUSTO DA SILVA	008575	R. JOAO FERREIRA DA SILVA,574	Mudou-se
FABIO AUGUSTO DE FARIA	014392	R. PRFA DARCY MORAES,	Mudou-se
FABIO AUGUSTO SORANZ	002658	AV MOREIRA CESAR,242	Desconhecido
FABIO PEREIRA MACHADO	019556	R. SERGIO ERVILHA VARGAS,	Mudou-se
FABIOLA BERGAMASCO DA SILVA	026076	R. VICENTE DECARIA,	Não existe o nº indicado
FABIOLA ELAYNE NOGUEIRA DE	016109	AL PROF HORACIO RIBEIRO,277	Mudou-se
FABIOLA SILVA KRETLI DOCES - ME	015798	R. MARIA PROSDOCIMO DALLA MORA,27	Mudou-se
FABRICO VINICIUS MENDES DE	009882	R. ELZA SALVESTRO BONILHA,416	Desconhecido

PROPR./COMPROMISSARIO	DOCTO	ENDEREÇO	DESC. DEVOL. CORREIO
FACIS EMPREENDIMENTOS	003833	PC CEL FERNANDO PRESTES,50	Não existe o nº indicado
FARMACIA DE MANIPULACAO	000127	R. DA PENHA,500	Mudou-se
FATIMA APARECIDA DO ESPIRITO	026387	R. JOAO VALENTINO JOEL,721	Mudou-se
FATIMA CRISTINA PATERNO	014486	R. CATARINA CARRASCO AGUILAR,100	Mudou-se
FAUSTO SALVADOR PERES E VAZ	016740	R. JOAO BATISTA DE MORAES,	Mudou-se
FELIPE FRANCISCO DE OLIVEIRA	012286	R. JOAO NOBREGA DE ALMEIDA,159	Mudou-se
FELIPE PAIVA TOGNI SOROCABA -	008677	R. JOAO FERREIRA DA SILVA,1173	Mudou-se
FELIPE RODRIGUES NAVARRO	019134	R. MARIA MORON MORAD,384	Mudou-se
FERNANDA AMARAL MOTA DE	0001354	R. FRANCISCO PAULO BRAION,330	Mudou-se
FERNANDO APARECIDO GOMES	015155	R. JOAO DELGADO HIDALGO,164	Não existe o nº indicado
FERNANDO DE BARROS PEREIRA	000460	R. DA PENHA,987	Mudou-se
FERNANDO FERNANDES DE SOUZA	012780	R. ALCINDO GUANABARA,66	Não existe o nº indicado
FERNANDO GAVINELLI FRANCISCO	026059	R. JERONIMO ANTONIO FIUZA,399	Não existe o nº indicado
FERNANDO HENRIQUE SOROCABA-	018500	R. ANTONIO SILVA SALADINO,1826	Mudou-se
FERNANDO HERBST FLORENZANO	014286	R. PEDRO GEREMIAS ALVES,55	Mudou-se
FERNANDO JOSE NUNES	024325	R. JOSE ROBERTO MONCAYO,325	Mudou-se
FERNANDO PAES MANOEL - ME	002575	AV MOREIRA CESAR,242	Não existe o nº indicado
FERNANDO RICARDO DE ALMEIDA	006758	R. JOSE MARIA CHRIST,209	Mudou-se
FERREIRA & FERREIRA	006920	R. VIDAL GOMES DA SILVEIRA,	Mudou-se
FERSIL CORRETORA DE SEGUROS	006940	R. HERMES TADEU MORAES,	Mudou-se
FILARDI & FILARDI S/C LTDA.	008336	R. VICENTE LACERDA,47	Mudou-se
FINART'S MODA MASCULINA LTDA	000058	R. DA PENHA,418	Mudou-se
FININVEST - NEGOCIOS DE VAREJO	004069	R. DR PEREIRA DA ROCHA,166	Endereço Insuficiente
FIRENZE COMERCIO DE PEDRAS E	014635	R. JOAO AUGUSTO GOMES,192	Mudou-se
FLAMA ARRUDA ASSESORIA E	014654	R. IRMA MARIA JUDITH BASSINI,42	Desconhecido
FLAVIA NEUBAUER MONTENEGRO	026210	R. FELIPE FOGACA DE OLIVEIRA,169	Mudou-se
FLAVIO NELSON DA COSTA	026826	AV DOM AGUIRRE,2801	Mudou-se
FLIEGER PRECISION IND. E COM. DE	020622	ET MIGUEL CLEMENTE,520	Mudou-se
FORTE METAL ESTRUTURAS	021328	R. CATALUNHA,35	Desconhecido
FRAMON - REPRESENT.COM. DE	020669	ET JOSE CELESTE,455	Desconhecido
FRANCINE MATELLO	006824	R. AUGUSTO LIPPEL,611	Mudou-se
FRANCIS MERY MAGALHAES DE	004672	R. JOSE MIGUEL SAKER FILHO,111	Mudou-se
FRANCISCO ALDERLI SARAIVA	000113	R. DA PENHA,500	Mudou-se
FRANCISCO CARLOS BARBOSA	000009	R. DA PENHA,112	Mudou-se
FRANCISCO DE SALES LEANDRO	DO16856	R. JOSE DEL CISTIA,355	Não existe o nº indicado
FRANCISCO DONIZETI FOGACA -	ME001308	R. DA PENHA,1269	Desconhecido
FRANCISCO FILHO CONSULTORIA	008570	R. JOAO FERREIRA DA SILVA,527	Mudou-se
FRANCISCO MARTINS FILHO	018271	R. FERNANDO SILVA,	Mudou-se
FRANCISCO XAVIER PEREIRA DA	018827	R. MOACYR RAZL,151	Não existe o nº indicado
FREIRE & BONONI COMUNICACOES	S002681	AV MOREIRA CESAR,242	Mudou-se
FRESAN SOROCABA LTDA	006064	R. MARIO FARIA,47	Mudou-se
FRIGOMANOS SA DE CARNES	015661	R. MARIA DO CARMO BARBOSA CORTEZ,96	Mudou-se
FUNDACAO JOAO XXIII	001292	R. REYNALDO FERREIRA LEAO,81	Mudou-se
FUNILARIA E PINTURA VIEIRA &	003138	R. ORGULINA CARDOSO DE MESQUITA,43	Mudou-se
FX CONSULTORIA DE IMOVEIS	LTD008850	R. PE MADUREIRA,319	Mudou-se
G. DA SILVA NASCIMENTO - ME	015428	R. PROF HUDSON DE BARROS,	Mudou-se
G. R. S. TELECOMUNICACOES LTDA	008335	R. JOAO FERREIRA DA SILVA,1360	Mudou-se
GABRIELA C SANTIAGO CRO	024487	R. JAYME LOPES DA SILVA,294	Mudou-se
GARCIA & SEARLS LTDA	014311	R. BENEDITO PEREIRA CESAR,	Mudou-se
GARDEN FARMA PRODUTOS	010923	R. MARIA APARECIDA BRUNETTI,267	Mudou-se
GD9 ASSESSORIA EM RECURSOS	008451	R. EPITACIO PESSOA,222	Mudou-se
GEM CONSULTORIA E ASSISTENCIA	010005	R. ESTACIO DE SA,52	Mudou-se
GERACAO COM. DE PECAS E	014874	R. ADOLFO GRIZZI SANTOS,145	Mudou-se
GERACAO COMERCIO DE	014873	R. ADOLFO GRIZZI SANTOS,136	Mudou-se
GERALDO CARLOS JUNIOR	026444	R. ANTONIO SILVA OLIVEIRA,27	Mudou-se
GERSON FORTUOSO ESTEVAM &	013897	R. ROBINA CACIELO DECARIA,104	Não existe o nº indicado
GERTH E GIANOTTI TURISMO LTDA	000899	R. ANTONIO MARQUES CUSTODIO,	Mudou-se
GESSO BRASIL COMERCIAL LTDA	015406	AL ATIBAIA,	Mudou-se
GILBERTO DEL POÇO	000854	R. DA PENHA,1242	Não existe o nº indicado
GILDEON DE OLIVEIRA PINA - ME	018607	R. DALIAS-RESID JD R/06,	Não existe o nº indicado
GILGRAF COMERCIO DE BRINDES	E022950	R. MARIO BORGHI,171	Desconhecido

PROPR./COMPROMISSARIO	DOCTO	ENDEREÇO	DESC. DEVOL. CORREIO
GILSON SOUTO DE PROENCA - ME	015542	R. ANTONIO AIDAR,345	Mudou-se
GISELA APARECIDA DO PRADO	025220	R. ANTONIO GIRAO,86	Mudou-se
GISTEF LTDA	010344	R. ARISTEU PRESTES DE BARROS,	Mudou-se
GLAUCIO DONIZETI ESCOBOSA	023601	R. PAULO SETUBAL,86	Mudou-se
GLORIA JOSE DE OLIVEIRA PECAS	018683	R. DIONISIO REIS DOS SANTOS,675	Mudou-se
GOLDBANK FOMENTO MERCANTIL	000188	R. NICOLAU PERRELA,385	Mudou-se
GOMES & ALBERTI LTDA	015449	R. PROF DORIVAL DIAS DE CARVALHO,114	Mudou-se
GOMES E GOMES SOROCABA LTDA	014576	AV JOSE BENEDITO DE LIMA,447	Mudou-se
GONZALES & GONZALES	004802	R. JOAQUIM ROQUE DE OLIVEIRA,	Mudou-se
GRAFELINEA EDITORA LTDA	004034	R. SOUZA PERREIRA,230	Mudou-se
GRAFICA YURI LTDA	007423	R. JOAO FERREIRA DA SILVA,645	Mudou-se
GRHATS CONSULTORIA DE	014386	R. AFONSO GABRIOTTI,344	Mudou-se
GRHATS TRABALHO TEMPORARIO	014388	R. BENEDITO MONTEIRO,259	Mudou-se
GUIGA VANS COMERCIO DE PECAS	015601	R. RAMON HARO MARTINI,1501	Mudou-se
GUILGER CORRETORA DE SEGUROS	0007792	R. LUIZ ANTONIO DA R. MEDEIROS (TUIM),	Mudou-se
GUILHERMO DIEGO PRADA - ME	020684	ET MARIA DOLORES PAIA LORATO,2801	Não existe o nº indicado
H. R. REPRESENTACOES LTDA - ME	020344	R. ANIBAL FIGUEIREDO,96	Mudou-se
HAGOP MONDJIAN	016186	AL PROF HORACIO RIBEIRO,277	Não existe o nº indicado
HAMILTON MATIELI	024090	R. SEVILHA,174	Mudou-se
HANNY MODAS COMERCIO DE	015727	R. ANTONIO ARROJO PERES,342	Não existe o nº indicado
HASHIMOTO E RODRIGUES	004498	R. EVARISTO DA VEIGA,121	Mudou-se
HC OLIVEIRA COMERCIO DE	003001	R. SAO BENTO,32	Mudou-se
HEBITA CALCADOS LTDA ME	000266	R. AGUA VERMELHA B. R/SEM NOME,	Mudou-se
HELIO CARNEIRO FILHO	014104	R. JOAQUIM SCHEREPAL,396	Mudou-se
HELIO LOURENCO DE OLIVEIRA	012151	R. GEN ARGOLO,138	Mudou-se
HELUGLE PREV CORRETORA DE	007786	R. LUIZ ANTONIO DA R. MEDEIROS (TUIM),	Mudou-se
HENRIETE ZUPPO RIBEIRO	026479	R. QUINZINHO DE BARROS,28	Não existe o nº indicado
HERMAS PACHECO GERMANO	008981	R. HERCULES TAVARES,491	Mudou-se
HILL-COMEX COMERCIAL	023198	R. QUINZINHO DE BARROS,636	Não existe o nº indicado
HILTON DE SOUZA RAOES	021376	AL DAS GOIABEIRAS,	Não existe o nº indicado
HISSAYUKI KAGA	026233	R. FELIPE FOGACA DE OLIVEIRA,333	Não existe o nº indicado
HOR EXPRESS ENTREGAS RAPIDAS	0000353	R. AFONSO MURARO,90	Mudou-se
HOST EDITORA & EVENTOS LTDA-	008406	R. JOAO FERREIRA DA SILVA,	Mudou-se
HUANG YAYUN ME	000106	R. CEL BENEDITO PIRES,131	Mudou-se
HUBER E RODRIGUES INFORMATIC	000442	R. EPITACIO PESSOA,186	Mudou-se
HUDSON MORENO ZULIANI	024861	R. CMTE SALGADO,76	Mudou-se
HUNO COMERCIO E DISTRIBUIDOR	006845	R. DA PENHA,936	Mudou-se
IARA ROMANHOLI - ME	000043	R. DA PENHA,426	Mudou-se
IGREJA EVANGELICA ASSEMBLEIA	018275	R. BRAZ CUBAS,104	Mudou-se
IMAGEMEM LTDA.	007769	R. EUZEBIO GOMES,	Mudou-se
IMDAT-INDUSTRIA MECANICA DE	020531	R. EDUARDO SANDANO,168	Mudou-se
IMI INSTALACOES E MONTAGENS	0000387	AV CDOR PEREIRA INACIO,215	Mudou-se
INES BARBOSA	015685	R. ANTONIO AIDAR,	Mudou-se
INSTITUTO ANTARES DE ENSINO	016285	AL PROF HORACIO RIBEIRO,570	Não existe o nº indicado
INSTITUTO DE ORTOPEDIA DA	004871	R. DR BRAGUINHA,45	Mudou-se
IPEL-INSTITUTO PAULISTA DE	008663	R. JOAO FERREIRA DA SILVA,1149	Mudou-se
IRANI BENETIS DOS SANTOS	011443	R. PEDRO MARCELO,	Não existe o nº indicado
IRENE BERNARDES VIGNOTO -ME	001204	R. DA PENHA,1480	Não existe o nº indicado
IRMAS ROSA COMERCIO DE	021518	AV CEL NOGUEIRA PADILHA,1058	Mudou-se
IRMAS DISCHER LTDA - ME	021686	R. DR FERNANDO SANTOS,515	Mudou-se
IRONDINA DA SILVA LOZADA ME	016843	R. JOSE DEL CISTIA,352	Não existe o nº indicado
ISABEL PEREIRA PENITENTE	000144	R. CAROLINA BORGHI,	Mudou-se
ITANO & ITANO LTDA	009155	R. ADEMIR FERNADES,	Mudou-se
ITAPEFLEX CADEIRAS	013902	R. ROBINA CACIELO DECARIA,160	Não existe o nº indicado
ITS TRANSPORTES LTDA	020627	ET MIGUEL CLEMENTE,	Mudou-se
IVAIR RIBEIRO SOROCABA ME	004152	R. MONS JOAO SOARES,111	Mudou-se
IVAN CERNAUSAN ELIAS - ME	015395	R. RAFAEL HIDEO SUGUI,	Não existe o nº indicado
IVAN CESAR DIAS BEXIGA	013458	R. AMERICO BRASILIENSE,397	Mudou-se
IVAN MOREIRA	024398	R. BAYARD NOBREGA DE ALMEIDA,	Mudou-se
IVAN RIBEIRO DA SILVA	018469	AL DO HORTO,	Mudou-se
IVAN RIVALDIR DE SOUZA SANTOS	017005	R. MARIO GUILHERME NOTARI,385	Mudou-se

PROPR./COMPROMISSARIO	DOCTO	ENDEREÇO	DESC. DEVOL. CORREIO
IVETE DE MORAES PINTO	024205	R. MADRID,286	Não existe o nº indicado
IVO ALBERTO SOARES DE	025351	R. FERNAO SALLES,498	Mudou-se
IVONETE APARECIDA DA SILVA	025203	R. JOAO VALENTINO JOEL,164	Mudou-se
IVONETE DE ALMEIDA CRUZ -	000392	AV CDE ZEPPELIN,3116	Mudou-se
IZIS DE CERQUEIRA CESAR ME	001152	R. DA PENHA,1467	Mudou-se
J A ORLANDO CONFECOES ME	004814	R. DQ CAXIAS DE,226	Mudou-se
J E F REPRESENTACOES LTDA	EPPO11790	R. RAMON HARO MARTINI,1501	Não existe o nº indicado
J Y VALVULAS INDUSTRIAIS LTDA	020516	R. LUIZ GERALDO FRANCO DE MENDONCA,130	Mudou-se
J. A. SERVICOS MEDICOS LTDA	022082	R. DA PENHA,964	Endereço Insuficiente
J.A. CARNEIRA VEICULOS - ME	009266	R. JOAO NASCIMENTO,416	Mudou-se
J.A. CERRA LANCHONETE - ME	018483	R. CONSUELO PUPO CASTANHO,	Recusado
J.A. LOPES DA SILVA ME	012220	R. RODRIGUES DE MELLO,96	Mudou-se
J.G. AGENCIA DE VIAGENS E	000835	R. DA PENHA,1242	Não existe o nº indicado
JACEGUA DEODORO DE SOUZA	025221	R. JORGE APARECIDO TRINDADE,	Mudou-se
JANDIRO VIEIRA DE ALMEIDA - ME	021627	AV CEL NOGUEIRA PADILHA,1573	Não existe o nº indicado
JAPA COMERCIO DE MOTOS E	008853	R. PE MADUREIRA,431	Mudou-se

PROPR./COMPROMISSARIO	DOCTO	ENDEREÇO	DESC. DEVOL. CORREIO
JOSICRED ASSESSORIA	014718	R. PLINIO MIGUEL, 124	Desconhecido
JOVINO SOARES NETO	024893	R. FIORAVANTE SAJO,	Mudou-se
JOY.. CONFECÇOES LTDA EPP.	000869	R. DA PENHA, 1247	Mudou-se
JSJ PARTICIPACOES LTDA	023336	R. MANOEL LOPES, 55	Não existe o nº indicado
JULIANA MACIEL GOES DE ALMEIDA	017638	R. MANOEL PERES COLLACO,	Desconhecido
JULIAO E JULIAO CORRETORA DE	007776	R. EUZEBIO GOMES,	Mudou-se
JULIO CESAR E VINICIUS	021853	R. CMTE SALGADO, 1170	Mudou-se
JULIO CESAR MARQUES	018826	R. MOACYR RAZL, 120	Mudou-se
JV INFORMATICA LTDA. - ME	018755	R. SOFIA SCOTTO MARTINS,	Não existe o nº indicado
KAREN MARALDI MARTINS	000132	R. DA PENHA, 500	Mudou-se
KARLA FERNANDA GARCIA	025256	R. FERNAO SALLES, 158	Mudou-se
KATHLEEN SABINO - ME	000370	R. ALVARO TEIXEIRA DE SOUZA LEITE, 204	Mudou-se
KATY CRISTINA RODRIGUES	015289	R. JOAO DELGADO HIDALGO, 164	Não existe o nº indicado
KAZUMICHI HAYAKAWA	025689	R. TEODORO KAIZEL, 400	Mudou-se
KEBRA KANGA LTDA.	007761	R. JOAO LUIZ DE ANDRADE FILHO,	Mudou-se
KERLER CHAVES MARCONDES DE	006569	R. MONS JOAO SOARES, 50	Mudou-se
KERSHAW PREV CORRETORA DE	007765	R. JOAO LUIZ DE ANDRADE FILHO,	Mudou-se
KOMABEM RESTAURANTE LTDA -	013299	R. CESARIO AGUIAR, 429	Mudou-se
KONN COMERCIO DE MATERIAIS DE	0001163	R. HUMAITA, 140	Mudou-se
KONSTEC INFORMATICA LTDA.	001761	AV DR AFONSO VERGUEIRO, 1810	Mudou-se
KOSKAC TECNOLOGIA E	009643	R. FELISBINA ROQUE DA ROSA, 123	Desconhecido
KUNDALINI COMERCIO E INDUSTRIA	023330	R. STA MARIA, 147	Mudou-se
L 11 TELECOMUNICACOES LTDA -	005802	R. DR ALVARO SOARES, 403	Mudou-se
L 11 TELECOMUNICACOES LTDA -	018509	R. MIGUEL ASCENCIO,	Mudou-se
L A TAVARES - ME	023308	R. ARMANDO COLO,	Mudou-se
L E M ASSESSORIA, CONSULTORIA	012010	R. JORGE PIRES DE ALMEIDA FILHO,	Mudou-se
L A DE OLIVEIRA AUTOMOVEIS	021520	AV CEL NOGUEIRA PADILHA, 1061	Mudou-se
L.C.F. FOMENTO MERCANTIL LTDA	010105	R. BARTOLOMEU DIAS, 322	Mudou-se
L.L.RAMOS EQUIPAMENTOS	021472	AV PARAGUAI, 342	Não existe o nº indicado
L.M. COMERCIO DE TINTAS LTDA -	015644	R. EDWARD MARTINS, 126	Mudou-se
L.R.P DE SOUSA ETIQUETAS ME	020416	R. JOAO MONCAYO, 226	Mudou-se
L A RIOJA CONSTRUÇOES E	010352	R. PEDRO JOSE SENGER, 1318	Mudou-se
LADJO MENDES ROSA JUNIOR & CIA	0202623	ET MIGUEL CLEMENTE, 534	Mudou-se
LARA TOLENTINO FERREIRA	026534	R. WILSON FUSCO, 107	Mudou-se
LAVANDERIA NEW LIFE LTDA	021619	AV CEL NOGUEIRA PADILHA, 1505	Mudou-se
LEAD EMPREENDIMENTOS	020727	R. MIGUEL PAULO PEREIRA,	Mudou-se
LEANDRO MATELLO ACADEMIA ME	0000949	R. FRANCISCO PAULO BRAION, 330	Mudou-se
LEANDRO SOROCABA	015675	R. HORTO FLORESTAL PQ R/10,	Mudou-se
LEBUENO SISTEMAS S/C LTDA	015110	R. AGUSTINHO DE VITO, 253	Mudou-se
LENETEC - ACOS E CHAPAS LTDA	021007	R. JULIO LOPES MANZANO,	Mudou-se
LENIR LOPES DE OLIVEIRA DOS RE	012986	R. CONS ANTONIO PRADO, 405	Mudou-se
LEONARDO FERNANDES BASILIO	011639	R. RAMON HARO MARTINI, 555	Mudou-se
LI & LI SOROCABA LTDA ME	006204	R. SEBASTIAO PIRES PINTO, 354	Mudou-se
LIDIA SARABELLI DE FREITAS	006576	R. MONS JOAO SOARES, 50	Mudou-se
LIGIA LEITE OLIVEIRA DO AMARAL	020257	R. MARIA ISABEL CONCEICAO DE OLIVEIRA, 69	Mudou-se
LILIAN GIANDINI	024206	R. MADRID, 289	Mudou-se
LILIANE TERUMI YONEMURA	001115	R. DA PENHA, 1467	Mudou-se
LIONETE MIEKO TOMISAKI - ME	000115	R. DA PENHA, 500	Mudou-se
LIVING LANGUAGE S/C LTDA	008460	R. AMADEU PERSIO BATTAGLINI,	Mudou-se
LOGACLEAN - COMERCIO E	006814	R. AUGUSTO LIPPEL, 611	Mudou-se
LOJA DE PRESENTES CAMARGO E	014287	R. PEDRO GEREMIAS ALVES, 61	Mudou-se
LOJAS VEM LTDA	001137	R. DA PENHA, 1467	Mudou-se
LOPES E PATARELO CORRETORA	007772	R. EUZEBIO GOMES,	Mudou-se
LOSANGO PROMOCOES DE	000078	R. DA PENHA, 437	Mudou-se
LUCELIA SANCHES DE OLIVEIRA	027006	R. FERNANDO DINI, 114	Não existe o nº indicado
LUCIANA CARVALHO TAMER	025112	R. CMTE SALGADO, 863	Mudou-se
LUCIANA MOLINI - ME	002922	R. GILDO SCARELI,	Mudou-se
LUCIANA SOUZA DA SILVA - ME	015229	R. JOAO DELGADO HIDALGO, 164	Não existe o nº indicado
LUCIANE MARIA PENHA PARRE ME	017639	R. MANOEL PERES COLLACO,	Não existe o nº indicado
LUCIANE ORSI ABDUL AHAD	025127	R. CMTE SALGADO, 900	Não existe o nº indicado
LUCIANO DAMASCENO SOUZA	020390	R. ANTONIA CAMARGO NUNES, 136	Mudou-se

PROPR./COMPROMISSARIO	DOCTO	ENDEREÇO	DESC. DEVOL. CORREIO
LUCIANO PEREIRA DE SOUZA - ME	017568	R. NELSON ANTONIO HENRIQUE,	Mudou-se
LUCIALVA CABRAL VALENTIM	017910	ET RAPHAEL LOBO DE MORAES,	Mudou-se
LUD SCREEN SOROCABA LTDA - ME	0090708	R. JOAO GUARIGLIA, 127	Mudou-se
LUFÉ COMERCIO DE BRINDES	014396	R. DR GABRIEL RESENDE PASSOS, 62	Mudou-se
LUIS ANTONIO DE SOUZA	012798	R. PEDRO THEODORO DE ALMEIDA,	Não existe o nº indicado
LUIS FERNANDO MACEDO	011624	R. RAMON HARO MARTINI, 555	Endereço Insuficiente
LUIS FRANCISCO ROCHA GOMES	023981	AV IPANEMA, 454	Mudou-se
LUIZ ANTONIO RIBEIRO	000093	AV PAULO EMANUEL DE ALMEIDA, 154	Mudou-se
LUIZ ANTONIO VAZ	011004	R. PE PEDRO DOMINGOS PAES, 628	Não existe o nº indicado
LUIZ CABLOCO DUARTE - ME	018646	AV FRANCISCO BASSALOBRE, 307	Mudou-se
LUIZ CANDIDO TRANSPORTES - ME	020887	AV SAO PAULO, 4525	Não existe o nº indicado
LUIZ CARLOS BUENO SOROCABA	015570	R. ANTONIO ARROJO PERES,	Mudou-se
LUIZ CARLOS ORUE ARZA	022856	R. QUINZINHO DE BARROS, 576	Desconhecido
LUIZ CARLOS RIBEIRO - ME	001199	R. DA PENHA, 1480	Desconhecido
LUIZ GUSTAVO CERVEIRA	017406	R. CEZARIO PEREIRA,	Mudou-se
LUIZ OTAVIO GUARNIERI BETTI ME	003115	R. SAO BENTO, 171	Mudou-se
LUIZ ROBERTO DA CUNHA FONSECA	023740	R. TEREZA LOPES, 73	Mudou-se
LUIZ SOARES DE MENEZES - ME	015452	R. PROF DORIVAL DIAS DE CARVALHO, 134	Mudou-se
LUIJUCA CORRETORA DE SEGUROS	007785	R. LUIZ ANTONIO DA R. MEDEIROS (TUIM),	Mudou-se
LUZ E LIRIO PRODUTOS DE	000350	AV BR TATUI DE, 849	Mudou-se
LUZIA CRISTINA PARRILHA TAKAKI	012173	R. GEN ARGOLO, 223	Desconhecido
LUZIA ISABEL FERRAREZI,	025090	R. JENNY ALONSO DIENER,	Mudou-se
LYGIA N. DE ALMEIDA VEICULOS	021630	R. PROF LUIZ DE CAMPOS, 25	Não existe o nº indicado
M A TECH ALUMINIO LTDA - EPP	012325	R. JOSE DE OLIVEIRA,	Mudou-se
M DOS SANTOS SOROCABA - ME	014744	R. SANDRO ANTONIO MENDES,	Mudou-se
M Z F EMPREENDIMENTOS	006742	R. RUDNEI SCHONFELDER, 12	Mudou-se
M&L7 ADMINISTRACAO E	000457	R. DA PENHA, 987	Mudou-se
M. A. PEREIRA - MAQUINAS E	023385	AV VINICIUS DE MORAES, 1619	Não existe o nº indicado
M. TAG REPRESENTACOES LTDA	004912	R. DR BRAGUINHA, 85	Mudou-se
M. A. DE ARAUJO SOROCABA	014398	AV JOSE BENEDITO DE LIMA,	Mudou-se
M.A.G. GARCIA SOROCABA ME	003000	R. SAO BENTO, 32	Mudou-se
M.C. EMPREENDIMENTOS E	000192	R. BR RIO BRANCO DO, 248	Mudou-se
M.F. LANDSCHECK ASSESSORIA	000465	R. DA PENHA, 987	Mudou-se
M.R.S.L. CORRETORA DE SEGUROS	008978	R. HERCULES TAVARES, 485	Mudou-se
M.S.Z.R. CORRETORA DE SEGUROS	009349	R. PROF LUIZ AMARAL WAGNER, 77	Mudou-se
MABRE CONSTRUTORA LTDA	000466	R. DA PENHA, 987	Mudou-se
MAC TECH ASSISTENCIA TECNICAS	002822	R. JOAO THOME DE SOUZA, 246	Mudou-se
MAFY & MORRELL PROMOCOES E	020760	R. MANOEL BARBOSA FILHO,	Mudou-se
MAGAZINE LUIZA S/A	003983	R. ALVARENGA PEIXOTO, 476	Mudou-se
MAISON 101 MODA LTDA	008445	R. EPITACIO PESSOA, 186	Mudou-se
MAKEN CONSULTORIA E PROJETO	0000342	R. PORTUGAL, 27	Mudou-se
MANCHESTER FILTER COMERCIO	000163	R. DOMINGOS ROCHA,	Mudou-se
MANOEL PEREIRA DA SILVA	017258	R. EMILIO KERCH DE MENEZES,	Mudou-se
MARCEL-MATERIAL PARA	001206	R. DA PENHA, 1480	Mudou-se
MARCELLE DA CONCEICAO	016911	R. PROF LAURO ALVES LIMA, 205	Não existe o nº indicado
MARCELO DE CAMARGO PALA	026158	R. IVAN SANTOS ALBUQUERQUE,	Mudou-se
MARCELO DINIZ DE SOUZA	007415	R. VOL SOROCABA DE, 163	Desconhecido
MARCELO DOMINGOS DA SILVA	017627	R. ADEMIR SUNICA, 126	Mudou-se
MARCELO MALOSTI-ME	015643	R. EDWARD MARTINS, 125	Mudou-se
MARCELO PERES DOCI - ME	008441	R. EPITACIO PESSOA, 186	Mudou-se
MARCIA CRISTINA FONSECA	000203	R. MONS JOAO SOARES, 142	Mudou-se
MARCIA HIDALGO ME	000112	R. DA PENHA, 500	Mudou-se
MARCIA LEITE SUCOS - ME	023150	R. DUARTE DA COSTA, 37	Não existe o nº indicado
MARCIA SABADIN MENDES DE	026049	AV ITAVUVU, 4601	Mudou-se
MARCIO BARROS CAVALCANTE -	011622	R. RAMON HARO MARTINI, 555	Desconhecido
MARCIO CAETANO LORENTI ME	000464	R. DA PENHA, 987	Mudou-se
MARCIO CARVALHO DELESPOSTI -	021409	R. ESTACIO DE SA, 42	Não existe o nº indicado
MARCIO ELIAS AYUB SOROCABA	018940	R. PROF ROQUE AYRES DE OLIVEIRA, 248	Mudou-se
MARCIO HIDEKI TAKAHASHI - ME	014339	R. AFONSO GABRIOTTI, 31	Mudou-se
MARCO AMANCIO DO AMARAL	021788	AV CEL NOGUEIRA PADILHA, 1355	Mudou-se
MARCO ANTONIO QUIRINO DA	011591	R. RAMON HARO MARTINI,	Desconhecido

PROPR./COMPROMISSARIO	DOCTO	ENDEREÇO	DESC. DEVOL. CORREIO
MARCO ANTONIO TRIGO	024169	R. MADRID, 166	Mudou-se
MARCOS ALVES DE REZENDE - ME	012287	R. JOAO NOBREGA DE ALMEIDA, 214	Mudou-se
MARCOS ANTONIO DO	017780	R. ANTONIO MARTINS CAIXEIRO SORIANO, 31	Não existe o nº indicado
MARCOS COSTA VENDITE	010363	R. PEDRO JOSE SENGER,	Mudou-se
MARCOS PEREIRA SOROCABA	015764	R. ANA DIAS LOPES, 46	Mudou-se
MARCOS ZENTARSKI	025775	R. TEODORO KAIZEL, 714	Não existe o nº indicado
MARIA ANTONIA OLIVEIRA	013700	R. RODRIGUES DO PRADO, 490	Não existe o nº indicado
MARIA APARECIDA DE SOUZA	002657	AV MOREIRA CESAR, 242	Desconhecido
MARIA APARECIDA MACHADO	015321	R. JOAO DELGADO HIDALGO, 164	Mudou-se
MARIA APARECIDA MARINS DA	017229	R. DOROTHY DE OLIVEIRA,	Não existe o nº indicado
MARIA CAROLINA MARTINEZ	019717	R. MANOEL BARBOSA FILHO, 491	Mudou-se
MARIA CRISTINA BADDINI BOTTI	023904	R. BARCELONA, 116	Mudou-se
MARIA CRISTINA MACIEL DOS	012775	R. ALCINDO GUANABARA, 70	Não existe o nº indicado
MARIA DA GRACA CUNHA AMORIM	-011097	R. ANTONIO MONTEIRO, 59	Não existe o nº indicado
MARIA DE LOURDES SOUZA BAZAR	009085	R. JOSE PEREIRA FILHO,	Mudou-se
MARIA EDUARDA E CINTIA	014321	R. BENEDITA CONCEICAO GOMES PERBELINI, 404	Mudou-se
MARIA ELENA DE CAMPOS	002297	AV MOREIRA CESAR, 39	Mudou-se
MARIA ELIDIA MOREIRA ALVES -	018577	AV DR MARIO ZANUSSI DE OLIVEIRA, 987	Não existe o nº indicado
MARIA JOSE DA SILVA GOMES	018496	R. CDOR OETTERER, 881	Mudou-se
MARIA JOSE DE JESUS CALCADOS	000201	R. PE LUIZ, 152	Mudou-se
MARIA LUIZA ANDRADE GIL - ME	007419	R. LEITE PENTEADO	6,4-70
MARIA ROSA PAULO DE SOUZA	022020	R. PANAMA, 393	Desconhecido
MARIENE CECILIA GROSSI AJAM	ME020787	R. ZILDA DE LIMA FERNANDES,	Não existe o nº indicado
MARINA JANUNE TOTTA	006830	R. AUGUSTO LIPPEL, 611	Mudou-se
MARIO BRAGA RODRIGUES JUNIOR	018504	R. CHRISTOVAM PIQUERAS, 61	Mudou-se
MARLEI CARRARA DE PAULA	012333	R. JOAO NOBREGA DE ALMEIDA, 611	Mudou-se
MARLENE DE PAULA MACHADO	017881	R. REINERO CORRADINI, 330	Não existe o nº indicado
MARLI APARECIDA TERSE	024351	R. CATALUNHA, 397	Não existe o nº indicado
MARLI PEREIRA FRONTELLE	001332	R. CDOR VICENTE AMARAL, 852	Não existe o nº indicado
MARLI VERGARA	024508	R. ARNALDO PONTES SILVA,	Mudou-se
MAROSTICA ESCRITORIO DE	007879	R. MARCAL FERREIRA DA SILVA,	Mudou-se
MARQUES DA SILVA E MARTILIANO	018417	R. MANOEL RODRIGUES PERES, 95	Mudou-se
MARTINIS & MARTINIS COMERCIO	D014886	R. JOAO LUIZ VIEIRA TAVARES, 1267	Mudou-se
MASSIMA ASSESSORIA E	013179	R. PROF FONSECA JUNIOR, 81	Mudou-se
MASTER EXTINTORES DO BRASIL	013307	R. RAMON HARO MARTINI, 1501	Não existe o nº indicado
MASTERLOG COMERCIAL	023333	R. MANOEL LOPES, 45	Não existe o nº indicado
MATCENTER COMERCIO DE	016124	AL PROF HORACIO RIBEIRO, 277	Mudou-se
MATHEUS COMERCIO DE SUCATA	021646	AV CARLOS SONETTI, 805	Mudou-se
MAURI SILVERIO BUZZO SOROCABA	004175	R. BRIG TOBIAS, 188	Mudou-se
MAURICIO MACHADO MARQUES	025466	R. FERNAO SALLES, 880	Mudou-se
MAXILAR COMERCIAL LTDA EPP	000110	R. DA PENHA, 500	Mudou-se
MAZZARINI PROJETOS MECANICOS	0014630	R. JOAO AUGUSTO GOMES, 178	Mudou-se
MC ACADEMIA DE NATACAO E	007763	R. JOAO LUIZ DE ANDRADE FILHO,	Mudou-se
MC GLOBAL ANILISE E	010370	R. PEDRO JOSE SENGER, 1655	Mudou-se
MC LOCADORA DE VEICULOS LTDA	020741	R. JULIO DE MESQUITA FILHO, 194	Mudou-se
ME REPRESENTACOES COMERCIAIS	015418	R. PEDRO SUNICA NETO, 192	Mudou-se
MEI LIANGHUI	001336	R. JOSE TOTORA, 1257	Mudou-se
MELO COELHO COMERCIO DE	016080	AL PROF HORACIO RIBEIRO, 188	Não existe o nº indicado
MERATEC INDUSTRIA E COMERCIO	020532	R. EDUARDO SANDANO, 174	Mudou-se
MICHELE DANIELE DE MORAIS-ME	014288	R. PEDRO GEREMIAS ALVES, 65	Mudou-se
MICHELLE CALDANA - ME	000287	R. AGUA VERMELHA B. R/SEM NOME,	Mudou-se
MICHELLINE MARINHO DOS SANTOS	016744	R. LUCIMARA GODOY ZAMBONINI, 127	Mudou-se
MIDIA COM SOROCABA COMERCIO	007793	R. LUIZ ANTONIO DA R. MEDEIROS (TUIM),	Mudou-se
MILENA CRISTINA DE OLIVEIRA ME	015420	R. MARIA BENEDITA PINTO DO POÇO,	Mudou-se
MILIANI E SCHWARZ LTDA	004953	R. JOSE SOARES DOS SANTOS, 293	Desconhecido
MINI - MERCADO SANTANA LTDA	ME009304	R. QUINTINO BOCAIUVA, 189	Mudou-se
MIRELA CORREA DA COSTA - ME	013427	R. AMERICO BRASILIENSE, 289	Não existe o nº indicado
MIRTES CRISTINA COSTA	018953	R. VOL SOROCABA DE, 145	Mudou-se
MISAEL PRADO	001155	R. DA PENHA, 1467	Mudou-se
MISAEAL PRESTES DOS SANTOS	018982	R. PROF ROQUE AYRES DE OLIVEIRA, 558	Não existe o nº indicado
MITIKO YOSSA SOROCABA ME	006740	R. CARAMURU, 25	Mudou-se

PROPR./COMPROMISSARIO	DOCTO	ENDEREÇO	DESC. DEVOL. CORREIO
MMA ENGENHARIA E COMERCIO	013903	R. ROBINA CACIELO DECARIA, 160	Mudou-se
MOACIR MARCOS GONCALVES	015538	ET JOAO LOPES,	Não existe o nº indicado
MOACIR NICODEMOS MARTE	024639	R. ASSIS MACHADO, 149	Mudou-se
MOISES CRESCENCIO INFORMATICO	0002016	R. LEVINDO LIMA, 207	Mudou-se
MOISES GONCALO DE SOUZA - ME	023179	R. ROMAO ARRAYS,	Não existe o nº indicado
MOLIME AGENCIA INTERATIVA DE	008982	R. HERCULES TAVARES, 498	Mudou-se
MONICA CRISTINA MACHADO	025423	R. FERNAO SALLES, 696	Não existe o nº indicado
MONICA CURY DE BARROS	024929	R. CMTE SALGADO, 272	Mudou-se
MONICA HELEN SOUTO RODRIGUES	021798	R. ROMAO ARRAYS, 45	Mudou-se
MONTAGEM DE EMBALAGENS	018025	R. JOAO PERES COLACO,	Mudou-se
MONTALD COMERCIO DE PECAS	015212	R. JOAO DELGADO HIDALGO, 164	Mudou-se
MONTEIRO MARCONDES	000382	AV ITAVUVU, 2277	Mudou-se
MORAES & ROBERTO S/C LTDA	007767	R. EUZEBIO GOMES,	Mudou-se
MORAES & SILVA LEITE GRAFICA	009450	R. JOSE DEL CISTIA, 83	Mudou-se
MORETTI E DUARTE CONFECÇOES	020342	R. JOAO TIBURCIO DOS SANTOS,	

PROPR./COMPROMISSARIO	DOCTO	ENDEREÇO	DESC. DEVOLO. CORREIO
PABLO MARTINS DE CASTILHO	018137	R. JOAO MARTINEZ,	Não existe o nº indicado
PACTA CORRETORA DE SEGUROS	022207	R. TERENCIO COSTA DIAS,451	Endereço Insuficiente
PALOMA SORVETES SOROCABA	000347	R. EVARISTO DA VEIGA,472	Mudou-se
PANIFICADORA E CONFEITARIA	023151	R. DUARTE DA COSTA,39	Mudou-se
PAOLA PANEBIANCHI DECORACOES	002965	R. DR BRAGUINHA,122	Mudou-se
PARANA ESPORTES E EVENTOS	020248	R. JENNY ALONSO DIENER,	Mudou-se
PASSO A PASSO CONSTRUCOES E	018873	R. DR FRANCISCO PRESTES MAIA,394	Não existe o nº indicado
PATRIARCA & CIA LTDA	014792	R. BELMIRA LOUREIRO DE ALMEIDA,484	Não existe o nº indicado
PATRICIA FERNANDA ALVARENGA	010108	R. BARTOLOMEU DIAS,322	Mudou-se
PATRICIA FLAVIA BISMARA EPP	008745	R. PLINIO DE ALMEIDA,395	Não existe o nº indicado
PATRICIA RIBEIRO MARQUES - ME	003445	R. DR UBALDINO DO AMARAL,237	Mudou-se
PAULINO RAMOS	015595	ET DO FIORAVANTE,	Mudou-se
PAULO HENRIQUE DIAS SOROCABA	000314	R. DA PENHA,815	Mudou-se
PAULO KUNTZ	023534	R. MANOEL LOPES,876	Mudou-se
PAULO ROBERTO DA CONCEICAO	018596	R. LUIZ MARTHE,171	Não existe o nº indicado
PDCA DESENVOLVIMENTO E	012360	R. FRANCISCO OTAVIANO,219	Mudou-se
PEDRO HENRIQUE MENDONCA RUIZ	023935	R. BARCELONA,151	Mudou-se
PEDRO LUIZ ARTESI	017869	R. REINERO CORRADINI,330	Mudou-se
PEDRO WILSON VASQUES ALBINO	026833	ET JOSE CELESTE,561	Não existe o nº indicado
PEREIRA TRANSPORTES	017321	R. EUGENIO LEITE,197	Mudou-se
PERETE E BERTOLA COMERCIO DE	021511	R. RUBENS A N SANTOS,	Mudou-se
PERETI CORRETORA DE SEGUROS	007774	R. EUZEBIO GOMES,	Mudou-se
PHOLIO NETWORK INFORMATICA	005874	R. MARIO FARIA,213	Mudou-se
PINHEIRO COMUNICACAO VISUAL	015097	ET SAO ROQUINHO-MUNICIPAL,	Mudou-se
PK ASSESSORIA EMPRESARIAL S/C	0001213	AL ATIBAIA,37	Mudou-se
PLANALTO AUTO PECAS	015339	R. FELISBINA ROQUE DA ROSA,224	Não existe o nº indicado
PLANETA RACING - MOTO PECAS	007414	R. CGO JOSE BELLOTTI,	Mudou-se
PLANEDEN FERRAMENTARIA LTDA	-022550	R. VOL SOROCABA DE,167	Mudou-se
POLIS BRASIL EDUCACAO E	000338	R. EUGENIO MARIZ,43	Não existe o nº indicado
PONTES LOPES TRANSPORTES	012461	R. DA PENHA,884	Mudou-se
PONTO CERTO COMERCIO DE	000852	AV CEL NOGUEIRA PADILHA,913	Mudou-se
POPPE E BRITO COMERCIO DE	002471	R. DA PENHA,1242	Mudou-se
PORTUCALE SERVICOS DE	008645	R. DAS LARANJEIRAS,	Mudou-se
POSTO DE LAVAGEM TATO'S LTDA	000355	R. JOAO FERREIRA DA SILVA,1071	Não existe o nº indicado
PREVENDA COMERCIAL LTDA	008584	R. ARTHUR GOMES,530	Mudou-se
PRO-SERVICE SERVICOS DE	017991	R. BERNARDO FERRAZ DE ALMEIDA,240	Mudou-se
PROEX SOROCABA LTDA - ME	020297	R. AMERICO PELLINI,150	Não existe o nº indicado
PROFESSOR JUNIOR - CURSOS	001363	RD RAPOSO TAVARES,	Não existe o nº indicado
PROLAR PORTAS E JANELAS LTDA	004075	R. ORLANDO BISMARA,130	Mudou-se
PROSPERO PERRETTI NETO	015205	R. FUALD BACHIR ABDALLA,53	Não existe o nº indicado
PROSPERO PERRETTI NETO - ME	015206	R. JOAO DELGADO HIDALGO,164	Mudou-se
PROSPERO EMPREENDIMENTOS	0008734	R. JOAO DELGADO HIDALGO,164	Mudou-se
R.D MAGAZINE COMERCIO DE	001142	R. JOAO FERREIRA DA SILVA,1311	Não existe o nº indicado
R.M. MARTINS SOROCABA	015550	R. DA PENHA,1467	Mudou-se
R.P. NOIVAS LTDA - ME	001351	R. DR JOSE ALEIXO IRMAO,	Mudou-se
RAFAEL LOURENCO ANDRADE - ME	018476	R. LOURENCO MARTINS DIAS BAPTISTA,87	Endereço Insuficiente
RAFAELA GAVAZZI-ME	001283	R. JORGE OCCOL,	Mudou-se
RAMON, COELHO, OLIVEIRA E	000458	R. SGT JAIR BATISTA DE OLIVEIRA,	Mudou-se
RAQUEL FERNANDA SOUZA LOPES	000330	R. DA PENHA,987	Mudou-se
RAQUEL MARIA DE ALMEIDA ME	017347	R. DA PENHA,847	Mudou-se
RAYNA PRYSCYLLA PIECKHARDT	018652	R. EUGENIO LEITE,286	Mudou-se
REALIZA SERVICOS S/C LTDA.	003574	AV FRANCISCO BASSALOBRE,296	Mudou-se
REGINA MAURA CASTELLI GARCIA	025948	AL DOS LIRIOS,127	Desconhecido
REINALDO NUNES DA SILVA EPP	020356	R. DOROTHY DE OLIVEIRA,361	Mudou-se
RELEASE DESENVOLVIMENTO DE	009289	R. LAURINDA MARTINS LOFFLER,	Mudou-se
RENALDO CARDOSO DE REZENDE	021990	R. LUIZ MATEIHO HANSER,151	Mudou-se
REPRESENTACAO COMERCIAL DE	021318	R. TCHECOSLOVAQUIA,262	Não existe o nº indicado
RESTSOFT RESTAURANTE E	000075	ET MARIA DOLORES PIAIA LORATO,	Não existe o nº indicado
RETENSEAL EQUIPAMENTOS E	020444	R. DA PENHA,437	Mudou-se
REVOLUTION CORRETORA DE	007773	R. JOAO BATISTA DE MORAES,	Mudou-se
		R. EUZEBIO GOMES,	Mudou-se

PROPR./COMPROMISSARIO	DOCTO	ENDEREÇO	DESC. DEVOLO. CORREIO
REGIANA PEREIRA DA SILVA	021838	R. DR VIRGILIO DE MELO FRANCO,	Mudou-se
SERGIO AUGUSTO GRILLO	021782	R. TOMAZ SANCHES ARTERO,478	Não existe o nº indicado
SERGIO MANSANO DE MELLO	007787	R. LUIZ ANTONIO DA R. MEDEIROS (TUIM),	Mudou-se
SERVICO DE APOIO AS MICRO E	006774	R. STA CLARA,474	Mudou-se
SET-PLAST COMERCIAL E	019822	R. LUCIA DE ALMEIDA,316	Mudou-se
SHEILA APARECIDA DA SILVA - ME	001317	R. DR ANTONIO MONACO DE CARVALHO,109	Desconhecido
SHIRLEI DA SILVA OLIVEIRA - ME	018772	R. MANOEL ORTIZ RODRIGUES,	Não existe o nº indicado
SHIZUO YAMANE	023458	R. MANOEL LOPES,516	Desconhecido
SIDNEI PALTNIK	025505	R. FERNAO SALLES,1085	Não existe o nº indicado
SILVA E AGUIAR CENTRO	021858	R. ESTACIO DE SA,104	Mudou-se
SILVANA ALCKMIN DE CARVALHO	000128	R. DA PENHA,500	Mudou-se
SILVANETE S.VITAL SILVA OAB	024484	R. GRANADA,404	Mudou-se
SILVIA ELENA ALVES RODRIGUES	018296	R. JOSE MARIA CHRIST,	Mudou-se
SILVIA PEREIRA DO NASCIMENTO	001116	R. DA PENHA,1467	Mudou-se
SILVINA FREITAS LUIZ - ME	020562	R. EDUARDO SANDANO,	Mudou-se
SILVIO ADRIEL RODRIGUES - ME	015067	R. PRFA DULCE ESMERALDA BASILE FERREIRA,45	Desconhecido
SILVIO BENEDITO DA SILVA & CIA	013997	R. VICENTE DECARIA,755	Não existe o nº indicado
SIMONE E. DA SILVA DE OLIVEIRA	023335	R. MANOEL LOPES,47	Não existe o nº indicado
SIMPLE IDEA CONSULTORIA LTDA	013503	R. RANGEL PESTANA,53	Não existe o nº indicado
SIRIUS CONSULTORIA EM GESTAO	006734	R. MOACIR TOLEDO PIZA,142	Mudou-se
SIZINIO MENK DA SILVA NETO - ME	018959	R. DRA DIVA MARIA PRESTES DE BARROS ARAU,	Mudou-se
SK COMERCIO VAREJ DE ART.DO	012321	R. JOAO NOBREGA DE ALMEIDA,447	Mudou-se
SKM SERVICOS DE MUNK	009376	R. DR DELFIM MOREIRA,275	Mudou-se
SMART ALLIANCE ASSESSORIA	008957	R. HERCULES TAVARES,356	Mudou-se
SMART COMPANY EXPORTACAO E	010357	R. PEDRO JOSE SENGER,1369	Mudou-se
SOBRINHO & SOUZA	012753	R. JOSE DO PATROCINIO,428	Mudou-se
SOFT PE - PODOLOGIA E COMERCIO	000204	R. DA PENHA,561	Mudou-se
SOLANGE CARVALHO MARQUES	027112	R. ROSA MATELLI,19	Endereço Insuficiente
SOLUCOES - COMERCIO	003312	R. SIDNEY MARTINS CARNAVALI,55	Mudou-se
SOMAR PIZZAS LTDA	022862	R. QUINZINHO DE BARROS,693	Não existe o nº indicado
SONIA APARECIDA MELCHIORI	014820	R. BELMIRA LOUREIRO DE ALMEIDA,484	Mudou-se
SONIA MARIA DE PAULA	000547	R. RIO DE JANEIRO,194	Mudou-se
SONIA MARIA MACIEL SOROCABA	000142	R. JOSE LUIZ PEREIRA DA SILVA,86	Mudou-se
SOROCABA CREDITO SOCIEDADE	005415	R. CEL BENEDITO PIRES,27	Mudou-se
SOROCAB RECAUCHUTAGEM	012979	R. CONS ANTONIO PRADO,395	Mudou-se
SOROFARMA SOROCABA	012323	R. JOAO NOBREGA DE ALMEIDA,580	Mudou-se
SOROLIX - FOMENTO MERCANTIL	010107	R. BARTOLOMEU DIAS,322	Mudou-se
SOROTEC TELECOMUNICACOES E	006685	R. MANOEL ORTIZ RODRIGUES,	Mudou-se
SOUZA & GUERRERO S/C LTDA	003981	AV ANGELICA,806	Não existe o nº indicado
SOUZA & PAULA CONSTRUCOES	013867	R. EMILIO KERCH DE MENEZES,156	Mudou-se
SPEAK EASY LANGUAGE SCHOOL	014790	R. BELMIRA LOUREIRO DE ALMEIDA,484	Não existe o nº indicado
SPR COMERCIO E SERVICOS EM	004729	AV GEN OSORIO,1415	Desconhecido
SQS-SISTEMA DE QUALIDADE DE	006930	R. ALEX SANDRO BUENO PACHECO,	Mudou-se
STARLEY CORRETORA DE	007768	R. EUZEBIO GOMES,	Mudou-se
STEFANI NOIVAS LTDA - ME	006859	R. DA PENHA,936	Mudou-se
STELITA DA SILVA MARCHETTE	000164	R. WALTER CALDINI,188	Mudou-se
STEPHANIE MARIA PEREIRA DA	021514	R. DR LUIZ MENDES ALMEIDA,	Mudou-se
STUDYU FITNESS FRANCINE	011280	R. GUILHERME MARCONI,742	Mudou-se
SUELI DOS REIS CORDEIRO	013771	R. ARISTIDES DA SILVA LOBO,154	Mudou-se
SUZEINI DE CAMARGO PEDRO	001762	R. MINAS GERAIS,238	Mudou-se
TABOACO COMERCIAL DE COUROSO	000837	R. DA PENHA,1242	Mudou-se
TAILON ACESSORIOS COMERCIO	007411	R. CESARIO MOTA,48	Mudou-se
TALMA REGINA GUIMARAES	004830	R. JOSE BARBOSA DOS SANTOS,	Mudou-se
TANIA SEIDE DE CAMPOS	015166	R. JOAO DELGADO HIDALGO,164	Não existe o nº indicado
TATIANA MENNA IBEI - EDUCACAO	021805	VILETA BAIRRO,	Mudou-se
TAVARES DA ROCHA & ROCHA	015291	R. JOAO DELGADO HIDALGO,164	Mudou-se
TECFIX PARAFUSOS E ACESSORIOS	015825	R. JOAO BATISTA DE MORAES,369	Mudou-se
TECHNOCOLORR PINTURA	021323	AV CEL NOGUEIRA PADILHA,643	Não existe o nº indicado
TECMON - COMERCIO DE	013454	R. HENRIQUE LAMBERTI,302	Não existe o nº indicado
TECNAON ENGENHARIA LTDA ME	010358	R. PEDRO JOSE SENGER,1376	Mudou-se
TECNIL - ARTEFATOS PLASTICOS	019269	R. EDSON FRANCISCO SCAPOL,323	Mudou-se

PROPR./COMPROMISSARIO	DOCTO	ENDEREÇO	DESC. DEVOLO. CORREIO
TERESINA PEREIRA DA SILVA	021838	R. DR VIRGILIO DE MELO FRANCO,	Mudou-se
SERGIO AUGUSTO GRILLO	021782	R. TOMAZ SANCHES ARTERO,478	Não existe o nº indicado
SERGIO MANSANO DE MELLO	007787	R. LUIZ ANTONIO DA R. MEDEIROS (TUIM),	Mudou-se
SERVICO DE APOIO AS MICRO E	006774	R. STA CLARA,474	Mudou-se
SET-PLAST COMERCIAL E	019822	R. LUCIA DE ALMEIDA,316	Mudou-se
SHEILA APARECIDA DA SILVA - ME	001317	R. DR ANTONIO MONACO DE CARVALHO,109	Desconhecido
SHIRLEI DA SILVA OLIVEIRA - ME	018772	R. MANOEL ORTIZ RODRIGUES,	Não existe o nº indicado
SHIZUO YAMANE	023458	R. MANOEL LOPES,516	Desconhecido
SIDNEI PALTNIK	025505	R. FERNAO SALLES,1085	Não existe o nº indicado
SILVA E AGUIAR CENTRO	021858	R. ESTACIO DE SA,104	Mudou-se
SILVANA ALCKMIN DE CARVALHO	000128	R. DA PENHA,500	Mudou-se
SILVANETE S.VITAL SILVA OAB	024484	R. GRANADA,404	Mudou-se
SILVIA ELENA ALVES RODRIGUES	018296	R. JOSE MARIA CHRIST,	Mudou-se
SILVIA PEREIRA DO NASCIMENTO	001116	R. DA PENHA,1467	Mudou-se
SILVINA FREITAS LUIZ - ME	020562	R. EDUARDO SANDANO,	Mudou-se
SILVIO ADRIEL RODRIGUES - ME	015067	R. PRFA DULCE ESMERALDA BASILE FERREIRA,45	Desconhecido
SILVIO BENEDITO DA SILVA & CIA	013997	R. VICENTE DECARIA,755	Não existe o nº indicado
SIMONE E. DA SILVA DE OLIVEIRA	023335	R. MANOEL LOPES,47	Não existe o nº indicado
SIMPLE IDEA CONSULTORIA LTDA	013503	R. RANGEL PESTANA,53	Não existe o nº indicado
SIRIUS CONSULTORIA EM GESTAO	006734	R. MOACIR TOLEDO PIZA,142	Mudou-se
SIZINIO MENK DA SILVA NETO - ME	018959	R. DRA DIVA MARIA PRESTES DE BARROS ARAU,	Mudou-se
SK COMERCIO VAREJ DE ART.DO	012321	R. JOAO NOBREGA DE ALMEIDA,447	Mudou-se
SKM SERVICOS DE MUNK	009376	R. DR DELFIM MOREIRA,275	Mudou-se
SMART ALLIANCE ASSESSORIA	008957	R. HERCULES TAVARES,356	Mudou-se
SMART COMPANY EXPORTACAO E	010357	R. PEDRO JOSE SENGER,1369	Mudou-se
SOBRINHO & SOUZA	012753	R. JOSE DO PATROCINIO,428	Mudou-se
SOFT PE - PODOLOGIA E COMERCIO	000204	R. DA PENHA,561	Mudou-se
SOLANGE CARVALHO MARQUES	027112	R. ROSA MATELLI,19	Endereço Insuficiente
SOLUCOES - COMERCIO	003312	R. SIDNEY MARTINS CARNAVALI,55	Mudou-se
SOMAR PIZZAS LTDA	022862	R. QUINZINHO DE BARROS,693	Não existe o nº indicado
SONIA APARECIDA MELCHIORI	014820	R. BELMIRA LOUREIRO DE ALMEIDA,484	Mudou-se
SONIA MARIA DE PAULA	000547	R. RIO DE JANEIRO,194	Mudou-se
SONIA MARIA MACIEL SOROCABA	000142	R. JOSE LUIZ PEREIRA DA SILVA,86	Mudou-se
SOROCABA CREDITO SOCIEDADE	005415	R. CEL BENEDITO PIRES,27	Mudou-se
SOROCAB RECAUCHUTAGEM	012979	R. CONS ANTONIO PRADO,395	Mudou-se
SOROFARMA SOROCABA	012323	R. JOAO NOBREGA DE ALMEIDA,580	Mudou-se
SOROLIX - FOMENTO MERCANTIL	010107	R. BARTOLOMEU DIAS,322	Mudou-se
SOROTEC TELECOMUNICACOES E	006685	R. MANOEL ORTIZ RODRIGUES,	Mudou-se
SOUZA & GUERRERO S/C LTDA	003981	AV ANGELICA,806	Não existe o nº indicado
SOUZA & PAULA CONSTRUCOES	013867	R. EMILIO KERCH DE MENEZES,156	Mudou-se
SPEAK EASY LANGUAGE SCHOOL	014790	R. BELMIRA LOUREIRO DE ALMEIDA,484	Não existe o nº indicado
SPR COMERCIO E SERVICOS EM	004729	AV GEN OSORIO,1415	Desconhecido
SQS-SISTEMA DE QUALIDADE DE	006930	R. ALEX SANDRO BUENO PACHECO,	Mudou-se
STARLEY CORRETORA DE	007768	R. EUZEBIO GOMES,	Mudou-se
STEFANI NOIVAS LTDA - ME	006859	R. DA PENHA,936	Mudou-se
STELITA DA SILVA MARCHETTE	000164	R. WALTER CALDINI,188	Mudou-se
STEPHANIE MARIA PEREIRA DA	021514	R. DR LUIZ MENDES ALMEIDA,	Mudou-se
STUDYU FITNESS FRANCINE	011280	R. GUILHERME MARCONI,742	Mudou-se
SUELI DOS REIS CORDEIRO	013771	R. ARISTIDES DA SILVA LOBO,154	Mudou-se
SUZEINI DE CAMARGO PEDRO	001762	R. MINAS GERAIS,238	Mudou-se
TABOACO COMERCIAL DE COUROSO	000837	R. DA PENHA,1242	Mudou-se
TAILON ACESSORIOS COMERCIO	007411	R. CESARIO MOTA,48	Mudou-se
TALMA REGINA GUIMARAES	004830	R. JOSE BARBOSA DOS SANTOS,	Mudou-se
TANIA SEIDE DE CAMPOS	015166	R. JOAO DELGADO HIDALGO,164	Não existe o nº indicado
TATIANA MENNA IBEI - EDUCACAO	021805	VILETA BAIRRO,	Mudou-se
TAVARES DA ROCHA & ROCHA	015291	R. JOAO DELGADO HIDALGO,164	Mudou-se
TECFIX PARAFUSOS E ACESSORIOS	015825	R. JOAO BATISTA DE MORAES,369	Mudou-se
TECHNOCOLORR PINTURA	021323	AV CEL NOGUEIRA PADILHA,643	Não existe o nº indicado
TECMON - COMERCIO DE	013454	R. HENRIQUE LAMBERTI,302	Não existe o nº indicado
TECNAON ENGENHARIA LTDA ME	010358	R. PEDRO JOSE SENGER,1376	Mudou-se
TECNIL - ARTEFATOS PLASTICOS	019269	R. EDSON FRANCISCO SCAPOL,323	Mudou-se

PROPR./COMPROMISSARIO	DOCTO	ENDEREÇO	DESC. DEVOLO. CORREIO
TERESINA PEREIRA DA SILVA	021838	R. DR VIRGILIO DE MELO FRANCO,	Mudou-se
SERGIO AUGUSTO GRILLO	021782	R. TOMAZ SANCHES ARTERO,478	Não existe o nº indicado
SERGIO MANSANO DE MELLO	007787	R. LUIZ ANTONIO DA R. MEDEIROS (TUIM),	Mudou-se
SERVICO DE APOIO AS MICRO E	006774	R. STA CLARA,474	Mudou-se
SET-PLAST COMERCIAL E	019822	R. LUCIA DE ALMEIDA,316	Mudou-se
SHEILA APARECIDA DA SILVA - ME	001317	R. DR ANTONIO MONACO DE CARVALHO,109	Desconhecido
SHIRLEI DA SILVA OLIVEIRA - ME	018772	R. MANOEL ORTIZ RODRIGUES,	Não existe o nº indicado
SHIZUO YAMANE	023458	R. MANOEL LOPES,516	Desconhecido
SIDNEI PALTNIK	025505	R. FERNAO SALLES,1085	Não existe o nº indicado
SILVA E AGUIAR CENTRO	021858	R. ESTACIO DE SA,104	Mudou-se
SILVANA ALCKMIN DE CARVALHO	000128	R. DA PENHA,500	Mudou-se
SILVANETE S.VITAL SILVA OAB	024484	R. GRANADA,404	Mudou-se
SILVIA ELENA ALVES RODRIGUES	018296	R. JOSE MARIA CHRIST,	Mudou-se
SILVIA PEREIRA DO NASCIMENTO	001116	R. DA PENHA,1467	Mudou-se
SILVINA FREITAS LUIZ - ME	020562	R. EDUARDO SANDANO,	Mudou-se
SILVIO ADRIEL RODRIGUES - ME	015067	R. PR	

PROPR./COMPROMISSARIO	DOCTO	ENDEREÇO	DESC. DEVOL. CORREIO
VISCONDE ADMINISTRADORA E	009214	AL AUGUSTO SEVERO,341	Mudou-se
VIVIAN DE OLIVEIRA-ME	004124	R. ALFREDO PATELLI,	Mudou-se
VIVIANE APARECIDA DA SILVA - ME	015421	R. MARIA BENEDICTA PINTO DEL POCCO,	Mudou-se
VIVIANE CRISTINA DA SILVA	014916	R. ADOLFO GRIZZI SANTOS,345	Mudou-se
VIVIANE FERREIRA MORAES	025695	R. TEODORO KAIZEL,416	Desconhecido
VIVIANE HARTMANN FLORI	025167	R. CMTE SALGADO,1109	Mudou-se
W S COMERCIO DE VEICULOS LTDA	021519	R. URUGUAI,188	Mudou-se
W. L. DE OLIVEIRA RAMOS - ME	011738	R. RAMON HARO MARTINI,1141	Mudou-se
WAGNER ANTONIO RIBEIRO	004513	R. CLAUDIO ANTUNES LOPES,	Mudou-se
WAGNER GONCALVES DE	003304	R. SAO BENTO,32	Mudou-se
WAGNER MARCELO RAMOS	003297	R. FRANCISCA CLARA DA SILVA,	Mudou-se
WALDEREZ DE PAULO GOMES - ME	017259	R. JOAO MONCAYO,19	Mudou-se
WALTER DOS SANTOS LATUF	024101	R. SEVILHA,214	Mudou-se
WELLINGTON FRANCIS MOREIRA	018499	R. ATANAZIO SOARES,3400	Mudou-se
WELLINGTON LUIZ DOS SANTOS	019007	R. STELLA LANCA CATTANI,75	Não existe o nº indicado
WILLIAM DE MORAIS PINA ME	009460	R. DOROTHY DE OLIVEIRA,450	Mudou-se
WILLIAM DOUGLAS NEGRETE	004225	R. BRIG TOBIAS,392	Mudou-se
WILLIAM REGIS GONZAGA ME	004615	R. IRMA MARIA JUDITH BASSINI,35	Mudou-se
WILLIAN THOME SOROCABA - ME	021764	AV CEL NOGUEIRA PADILHA,2336	Mudou-se
WILSON AMERICO DE OLIVEIRA - MIO	04148	AV LAURO MIGUEL SACKER,	Mudou-se
WILSON LUIZ DOS SANTOS	024080	R. SEVILHA,167	Mudou-se
WILSON SIMOES DE SOUZA - ME	004110	R. PE PEDRO DOMINGOS PAES,479	Endereço Insuficiente
XABUBA COMERCIAL ATACADISTA	013224	R. ALCIDES VIEIRA,29	Desconhecido
Y.K. INFORMATICA LTDA ME	016334	R. JOAO FERREIRA DA SILVA,1281	Não existe o nº indicado
ZAFNATE PANEIA VESTUARIO E	018510	R. MIGUEL ASCENCIO,	Mudou-se
ZAMPOL TERRAPLENAGEM LTDA -	014861	R. ADOLFO GRIZZI SANTOS,84	Não existe o nº indicado
ZEFERINO & ROCHA DROGARIA E	019216	R. CMTE SALGADO,	Não existe o nº indicado
ZILDA DE FATIMA DOS SANTOS	006666	R. ATALIBA BORGES,46	Mudou-se
ZILDA MODESTO TELINI -ME	003088	R. SAO BENTO,131	Mudou-se
ZIMBO SUPERMERCADO DA	001260	R. PE LUIZ,285	Mudou-se
ZOOMFOCCUS COMUNICACAO LTD	014364	R. MARIA DE LOURDES FERREIRA,1306	Não existe o nº indicado

Total impresso: 1059

Sorocaba, 26 março de 2010

Ana Luiza Bacchi Silva
 Ana Luiza Bacchi Silva
 Chefe de Seção

SECRETARIA DE FINANÇAS
AREA DE ADMINISTRAÇÃO TRIBUTÁRIA
EDITAL 72/2010

A Prefeitura de Sorocaba, nos termos do Artigo 2º., Parágrafo 1º., da Lei 5089, de novembro de 1998, por este Edital notifica os contribuintes do Imposto Sobre Propriedade Predial e Territorial Urbana e Taxas de exercício de 2010, dos respectivos avisos de lançamento (carnê), abaixo relacionados, em função de sua devolução pelos Correios (agente responsável pela entrega), mantendo-se para todos os efeitos, as data de vencimento originais:

PROPR./COMPROMISSARIO	DOCTO	ENDEREÇO	DESC. DEVOL. CORREIO
ADAIL CINSINO DE OLIVEIRA	188632	R. QUINZINHO DE MORAES,270	Não existe o nº indicado
ADAIR DOS SANTOS PEREIRA	202871	R. JOSE MARTINEZ PERES,1888	Não existe o nº indicado
ADALBERTO LIPPI	225915	R. FRANCISCO FREDERICO ALVERS,	Outros
ADALMIRO FERNANDES E OUTRO(S)	3203823	R. SERRA DA ESTRELA,215	Não existe o nº indicado
ADAO GONCALVES DOS REIS	202483	R. OCTAVIO BAZZO,	Não existe o nº indicado
ADELAIDE LIMA DOS SANTOS	167878	R. LEONOR NASCIMENTO PACHECO RAMOS,251	Não existe o nº indicado
ADELSON SEBASTIAO DA SILVA	204278	R. LUIZA MARANGONI BORGE,47	Não existe o nº indicado
ADELVAN FONSECA DE OLIVEIRA	216942	R. BENTO SAO PQ R/105,	Mudou-se
ADEMAR D VICENTINI E CIA LTDA	171292	AV IPANEMA,	Mudou-se
ADEMAR D VICENTINI E CIA LTDA	171293	AV IPANEMA,	Mudou-se
ADEMAR D VICENTINI E CIA LTDA	171294	AV IPANEMA,	Mudou-se
ADEMAR D VICENTINI E CIA LTDA	171295	AV IPANEMA,	Mudou-se
ADEMAR DROMANI VICENTINI LTDA	171255	R. JOSE PARRA SANCHES,	Mudou-se
ADEMIR D VICENTINI E CIA LTDA	171296	AV IPANEMA,	Mudou-se
ADEMIR RIBEIRO COSSI	204315	R. MESSIAS LEITE,	Não existe o nº indicado
ADEMIR SERRA CARRASCO	226291	R. SEVILHA,263	Outros
ADHEMAR D VICENTINI & CIA LTDA	171253	R. OSCAR HARDER,	Mudou-se
ADHEMAR D VICENTINI & CIA LTDA	171248	R. OSCAR HARDER,129	Mudou-se
ADHEMAR D VICENTINI CIA LTDA	171272	R. ALFREDO ALVES,90	Mudou-se
ADHEMAR D VICENTINI CIA LTDA	171283	R. WALTER LUIZ SOARES,22	Mudou-se
ADHEMAR D VICENTINI CIA LTDA	171284	R. JESUINA CANDIDA OLIVEIRA RAMOS,	Mudou-se
ADHEMAR D VICENTINI CIA LTDA	171265	R. LUIZ MARIANO DE OLIVEIRA,	Mudou-se
ADHEMAR D VICENTINI CIA LTDA	171285	R. ARIBERTI FAZZIO,	Mudou-se
ADHEMAR D VICENTINI CIA LTDA	171277	R. WALTER LUIZ SOARES,18	Mudou-se
ADHEMAR D VICENTINI CIA LTDA	171278	R. WALTER LUIZ SOARES,21	Mudou-se
ADHEMAR D VICENTINI E CIA LTD	171258	R. EUGENIA DE OLIVEIRA CIRNE,	Mudou-se
ADHEMAR D VICENTINI E CIA LTDA	171241	R. JULIA BALSAMO DE OLIVEIRA,74	Mudou-se
ADHEMAR D VICENTINI E CIA LTDA	171246	R. ESTANISLAU CAMARGO SAMPAIO,161	Mudou-se
ADHEMAR D VICENTINI E CIA LTDA	171247	R. EUGENIA DE OLIVEIRA CIRNE,1056	Mudou-se
ADHEMAR D VICENTINI E CIA LTDA	171288	AV JORGE GUILHERME SENGER,	Mudou-se
ADHEMAR D VICENTINI E CIA LTDA	171289	R. CECILIA LOPES SALVESTRO,	Mudou-se
ADHEMAR D VICENTINI E CIA LTDA	114894	R. OLIVIO BRITTO MACIEL,134	Não existe o nº indicado
ADHEMAR D VICENTINI E CIA LTDA	122978	R. JULIA BALSAMO DE OLIVEIRA,7	Não existe o nº indicado
ADHEMAR D VICENTINI LTDA	171244	R. ALAYDE DE OLIVEIRA GUARIGLIA,	Mudou-se
ADHEMAR DROMANI VICENTINI	171260	R. LAURINDO MARQUES,	Mudou-se
ADHEMAR DROMANI VICENTINI	171304	R. ADOLFO FREDERICO SCHLEIFER,1168	Mudou-se
ADHEMAR DROMANI VICENTINI CIA	171298	R. FRANCISCO LUCIANO DE SOUZA,	Mudou-se
ADILSON ALVES DE SOUZA	114847	R. DINIZ GOES DA SILVA,	Não existe o nº indicado
ADOLFO JOSE DE FREITAS SILVA	146472	R. FERNANDOPOLIS,530	Outros
ADRIANA CRISTINA GALEGO	117921	R. NATALE MORETTI,210	Não existe o nº indicado
ADRIANA DE CASSIA LENCIONE	129283	R. FRANCISCO MOISES DA SILVA,	Não existe o nº indicado
ADRIANA MAGALHAES	169630	R. MANOEL AGUILAR ORTEGA,	Não existe o nº indicado
ADRIANA ROSA DA C. DE FREITAS	167304	R. JUVENAL ALVES SENNE,169	Não existe o nº indicado
AGL AGROPECUARIA LTDA	215610	R. LAURA MAIELLO KOOK,	Mudou-se
AGL AGROPECUARIA LTDA	215611	R. LAURA MAIELLO KOOK,	Mudou-se
AGL AGROPECUARIA LTDA	215612	R. LAURA MAIELLO KOOK,	Mudou-se
AGL AGROPECUARIA LTDA	215613	RD JOAO LEME DOS SANTOS,	Mudou-se
AGNALDO DE SOUZA	168888	R. JOAO RUIZ MARTINS,282	Não existe o nº indicado
AGNALDO DE SOUZA	168889	R. JOAO RUIZ MARTINS,282	Não existe o nº indicado
AGNALDO FREIRE ALMEIDA	169782	R. JOSE MARIA DE CARVALHO,	Não existe o nº indicado
AHARA RIBEIRO DA SILVA	062524	R. ABOLICAO,252	Não existe o nº indicado
AILTON RODRIGUES DA SILVA	204791	R. ANTONIO MAXIMO,138	Não existe o nº indicado

PROPR./COMPROMISSARIO	DOCTO	ENDEREÇO	DESC. DEVOL. CORREIO
AIRTON FRAGOSO	225887	R. MANUEL MARTINES TUDELLA,19	Mudou-se
ALAIDE TIBURCIO	114260	R. BENEDITO CLEMENTE DE SOUZA,34	Não existe o nº indicado
ALAIRTON PEREIRA DOS SANTOS	221277	R. SIZINA LEITE,	Outros
ALBERTO TACACH	193828	R. APARECIDA,1221	Mudou-se
ALCIDES PINHEIRO SALES	201054	R. JOAO COCORULLO JUNIOR,84	Não existe o nº indicado
ALCINDO RODRIGUES MARTINS	163030	R. DR HEITOR FERREIRA PRESTES,155	Não existe o nº indicado
ALESSANDRA FERNANDES	220825	R. JORGE PEDRO LUZ,	Desconhecido
ALESSANDRO RODRIGUES DE	213274	R. EDEZIO ALVES FOGACA,	Mudou-se
ALESSANDRO SHIMADA VEIGA	146480	AL JABOTICABAL,235	Outros
ALEXANDRE TAVARES DA ROCHA	113894	AV PROPICIO PEREIRA DE SOUZA,71	Não existe o nº indicado
ALEXEI JOSE GENEROSO MARQUI.	209761	R. JOSE BARBOSA DOS SANTOS,176	Mudou-se
ALEXEI JOSE GENEROSO MARQUI.	209762	R. JOSE BARBOSA DOS SANTOS,184	Mudou-se
ALIIJO JOSE V DE SOUZA	162008	R. EDUARDO FERRO,61	Não existe o nº indicado
ALMIRO JOSE DOS SANTOS	225856	ESPERANCA/JD,	Não existe o nº indicado
ALMIRO MUNIZ DOS SANTOS	170447	R. ROSA CASTILHEIRO AMBROZINI,57	Não existe o nº indicado
ALTAIR ALVERS	165750	R. ROSA DE OLIVEIRA LEITE,	Mudou-se
ALTAIR ALVERS	164020	R. GUILHERME BRIVIGLIERI,	Outros
ALTAIR ALVERS	164012	R. FRANCISCO FREDERICO ALVERS,94	Outros
ALTAIR ALVERS	164013	R. FRANCISCO FREDERICO ALVERS,	Outros
ALTAIR ALVERS	164014	R. MARIANO VERA DIAZ,424	Outros
ALTAIR ALVERS	164018	R. ROSA DE OLIVEIRA LEITE,	Outros
ALTAIR ALVERS	164019	R. ROSA DE OLIVEIRA LEITE,	Outros
ALVIRO GUIMARAES	141682	R. DR CARDOSO DE ALMEIDA,8/4	Não existe o nº indicado
ALZENI MARIA DE SOUZA RAMOS	168896	R. JOAO RUIZ MARTINS,308	Não existe o nº indicado
AMADEU A ZANELLA	206928	R. OVIDIO CORREA,	Desconhecido
AMADOR MANOEL DE JESUS	205023	R. AMERICO PIMENTA VAZ GUIMARAES,377	Não existe o nº indicado
AMERICO PIRES GOMES APULTO	226136	R. TEREZA CONCEICAO GROSSO DE LUCA,	Outros
AMILTON BATISTA	165749	R. FRANCISCO DA SILVA MARTINS,	Mudou-se
AMIM AIDAR	025146	R. CMTE SALGADO,	Endereço Insuficiente
ANA MARIA COSTA	205149	R. JOSE DE LIMA FILHO,	Não existe o nº indicado
ANA MARIA RODRIGUES DE SOUZA	122895	R. CONSTANTINO VERRONE,05	Não existe o nº indicado
ANA PAULA DIAS GIRA0	212928	R. DR NOGUEIRA MARTINS,204	Mudou-se
ANA VALERIA DA SILVA	225794	R. DR AGRARIO ANTUNES,342	Outros
ANANIAS ROSA APOLINARIO	152337	R. SANTA MADRE PAULINA JD R/06,	Outros
ANDRE LUIS ZAGO	083398	R. MARIA JOANNA PINTO,	Desconhecido
ANDRE LUIZ DA SILVA	224055	R. DOMINGOS CARREA,	Mudou-se
ANDRE LUIZ SALVINO	214814	R. JANETE SANCHES MOLINA FORAMIGLIO,	Endereço Insuficiente
ANDREA CORDEIRO SENGER	209216	R. GLORIA DAS GRACAS MONTEIRO SOARES,	Mudou-se
ANGELO ALVES PEREIRA	170756	R. NICANOR EVANGELISTA PEREIRA,35	Não existe o nº indicado
ANGELO APARECIDO SIVIERO E	204280	R. LUIZA MARANGONI BORGE,45	Não existe o nº indicado
ANGELO DE SOUZA NOGUEIRA	161656	R. JOSE BRIDES,35	Não existe o nº indicado
ANSIO PEREIRA DE ARAUJO	168519	R. LUIZ VOLPI FLORIO,64	Não existe o nº indicado
ANTONIO A AMARAL CUSSIOL	059914	R. MATO GROSSO,	Não existe o nº indicado
ANTONIO A DO AMARAL CUSSIOL	059913	R. MATO GROSSO,	Não existe o nº indicado
ANTONIO ANTUNES GOMES	206913	R. CARLOS ZANELLA,125	Desconhecido
ANTONIO APARECIDO DE GOES	225891	R. NESTOR MARCHESI,140	Mudou-se
ANTONIO BATISTA MARQUES	123447	R. MARIA CELIA GONZAGA,	Desconhecido
ANTONIO CARDOSO	204966	R. AMERICO PIMENTA VAZ GUIMARAES,85	Não existe o nº indicado
ANTONIO CARLOS FLUMINHAN	188212	R. ANTONIO FERNANDES,111	Mudou-se
ANTONIO CARLOS LOPES	161560	R. DORIVAL MARQUES - VALE,	Não existe o nº indicado
ANTONIO CARLOS OSTROWSKI	128882	R. PASCHOAL AUGUSTO VERLANGIERI,	Não existe o nº indicado
ANTONIO CARLOS OSTROWSKI	128883	R. ANTONIO BASSO,	Não existe o nº indicado
ANTONIO CARMO MACHADO	123197	R. CGO LUCIO FLORO GRAZIOSI,310	Desconhecido
ANTONIO DA SILVA VIEIRA E	167107	R. JOSE RODRIGUES CLARO,158	Não existe o nº indicado
ANTONIO DE BARROS	148054	R. IVONE DA SILVA SANTOS,	Endereço Insuficiente
ANTONIO DE OLIVEIRA	142952	R. FRANCISCO PAGLIATO,37	Não existe o nº indicado
ANTONIO FERREIRA DA SILVA	095603	R. DR AMERICO FIGUEIREDO,1960	Não existe o nº indicado
ANTONIO FERREIRA DA SILVA	095604	R. DR AMERICO FIGUEIREDO,1964	Não existe o nº indicado
ANTONIO FERREIRA DA SILVA	095606	R. DR AMERICO FIGUEIREDO,1972	Não existe o nº indicado
ANTONIO FRANCISCO DOS SANTOS	101493	AV ELIAS MALUF,	Não existe o nº indicado
ANTONIO JORGE AMARAL	063482	R. JOSE RAGUZZO,	Mudou-se

PROPR./COMPROMISSARIO	DOCTO	ENDEREÇO	DESC. DEVOL. CORREIO
ANTONIO LAZAROTTI	080868	R. PONTA GROSSA,132	Mudou-se
ANTONIO LUIZ RODRIGUES DE	102583	R. DIVA MUGNAINI RAVACCI,100	Não existe o nº indicado
ANTONIO MANOEL R. DE ALMEIDA	220663	R. LUIZ PEREIRA DE ANDRADE,346	Desconhecido
ANTONIO MARCOS PAYAO	084838	R. MARIA PLENS DE QUEVEDO MARTHE,39	Não existe o nº indicado
ANTONIO MARIANO OLIVEIRA	152161	R. PEDRO LOMBARDI,216	Não existe o nº indicado
ANTONIO MELLO	186868	R. QUINZINHO DE MORAES,324	Não existe o nº indicado
ANTONIO MOTA CARDOSO	143058	R. ORLANDO DE OLIVEIRA,92	Mudou-se
ANTONIO OLIVEIRA DA SILVA	188387	R. QUIRINO DE MELLO,825	Não existe o nº indicado
ANTONIO OLIVEIRA MORAES	175445	R. MASCARENHAS CAMELO,448	Não existe o nº indicado
ANTONIO PEREIRA DA SILVA	161174	R. WAGNER JOSE MARINS,27	Não existe o nº indicado
ANTONIO ROS PICON	117353	R. ADAO DE BRITO,77	Não existe o nº indicado
ANTONIO SANTOS PIRES FILHO	213120	R. BENTO SAO PQ R/073,	Mudou-se
ANTONIO VICENTE CARDOSO E	076486	AV STA CRUZ,1648	Não existe o nº indicado
ANTONIO VICENTE DE MENDONCA	204985	R. AMERICO PIMENTA VAZ GUIMARAES,150	Mudou-se
ANTONIO VICENTE PIZZOL E	122846	AV JORGE GUILHERME SENGER,481	Não existe o nº indicado
ANTONIO ZALLOCCO NETO E	094936	AL DAS MARGARIDAS,115	Não existe o nº indicado
APARECIDA MATILDE DA SILVA	159776	R. GREGORIO RAMOS DOS SANTOS,494	Não existe o nº indicado
APARECIDA PINHEIRO	227225	AV DR ULYSSES GUIMARAES,	Não existe o nº indicado
APARECIDO RIBEIRO DOS SANTOS	227048	R. BENEDITA RAMOS DOS SANTOS,	Endereço Insuficiente
ARACATI CONSTRUCOES E EMP.	227022	R. CAP AUGUSTO FRANCO,83	Desconhecido
ARCHIMEDES TAVARES	145469	R. MARIO FIDENCIO DA ROSA,100	Não existe o nº indicado
ARGEMIRO SANTOS DA SILVA	167960	R. VICENTE MIRANDA,	Desconhecido
ARI DOS SANTOS	215451	R. CMTE SALGADO,305	Recusado
ARI DOS SANTOS MIRANDA	218932	R. AURELIO BORGIO,	Desconhecido
ARI RIBEIRO DOS SANTOS	162933	R. NANI RIBEIRO FERRO,47	Não existe o nº indicado
ARISTIDES DOS S. BOEMER FILHO E	186029	R. DR CARLOS ORSI FILHO,566	Não existe o nº indicado
ARMANDO JOSE RIBEIRO	204907	R. ANDRE VARGAS RODRIGUES,	Mudou-se
ARY MIGLIORINI	146438	R. FRANCISCO CARNEIRO DA SILVA,150	Outros
ATAIDE LUIZ DE SOUZA	147927	R. MANOEL RAMIRES,249	Não existe o nº indicado
ATAIDES BALDUINO DE OLIVEIRA	187208	R. HUGO PIRES,	Não existe o nº indicado
AUGUSTO JOSE MARIA	215307	R. BENTO SAO PQ R/082,	Mudou-se
AUREDES GARCIA MARINHO	167794	R. IVONE SERRA MARTINS,111	Não existe o nº indicado
B. K. CONTROLES ELETRONICOS S/227788	102374	ET DO MANEQUINHO ABERTO,	Mudou-se
B. K. CONTROLES ELETRONICOS S/227789	102374	ET DO MANEQUINHO ABERTO,	Mudou-se
BALBINO ARNALDO DA SILVA	102374	R. JOAO PEREIRA TABOSA FILHO,132	Não existe o nº indicado
BALBINO ARNALDO DA SILVA E	102392	AV AMELIO JOSE DE ARRUDA,107	Não existe o nº indicado
BANCO SUDAMERIS DO BRASIL S/A	209705	R. ISAURO COSTA DIAS,71	Mudou-se
BENEDICTA ROCHA CORREA	188641	R. JOAQUIM MACHADO,	Não existe o nº indicado
BENEDITA APARECIDA DE JESUS	162606	R. ANTONIO SILVA SALADINO,1993	Não existe o nº indicado
BENEDITO DE BARROS	129335	R. FRANCISCO MOISES DA SILVA,125	Não existe o nº indicado
BENEDITO DE OLIVEIRA FILHO E	102562	R. MARIA MATTEIS GREGORI,73	Não existe o nº indicado
BENEDITO FERNANDES	159813	R. IZABEL GONGORA,142	Não existe o nº indicado
BENEDITO JOSE NUNES	103441	R. MORIZA SEABRA,153	Não existe o nº indicado
BENEDITO ROQUE	143128	R. ORLANDO DE OLIVEIRA,527	Não existe o nº indicado
BENEDITO VALDINEI DOS SANTOS	084121	R. ARMANDO LEITE DE CAMARGO,	Desconhecido
BENEDITO VIEIRA	198863	R. MELLO FREIRE,182	Não existe o nº indicado
BENEDITO VITORIO	226025	AV PAULO VARCHAVTCHIK,	Mudou-se
BENJAMIM JOAO DOS SANTOS	220268	R. ANTERO JOSE DA ROSA,	Não existe o nº indicado
BENJAMIM JOAO DOS SANTOS	220269	R. GRACA ARANHA,78	Não existe o

PROPR./COMPROMISSARIO	DOCTO	ENDEREÇO	DESC. DEVOL. CORREIO
CARLOS ALBERTO SCARANCI	071592	R. HUGO PACHECO,	Outros
CARLOS ALBERTO VENTURELLI	172436	R. PAES DE LINHARES,1038	Outros
CARLOS ANTONIO MAIA	141260	R. OLIVIO BRITTO MACIEL,	Endereço Insuficiente
CARLOS ANTONIO MAIA	141261	TERRA VERMELHA BAIRRO,	Endereço Insuficiente
CARLOS CARDINAL	123420	R. LEOPOLDO VIEIRA,114	Desconhecido
CARLOS OSHIRO E OUTRO(S)	186744	R. ANTONIO DOS SANTOS,133	Não existe o nº indicado
CARLOS P B WRIGHT	171232	R. ITANGUA,	Mudou-se
CARLOS PAES DE B WRIGHT	171300	R. BARAO VL R/18,	Mudou-se
CARLOS PAES DE BARROS WRIGHT171299	171235	R. MMDC,	Mudou-se
CARLOS PAESDE BARROS WRHIGT171233	171233	R. ITANGUA,	Mudou-se
CARLOS ROBERTO DIONIZIO	166790	R. ROQUE DA SILVA,202	Não existe o nº indicado
CARLOS ROBERTO JANUARIO DE	103438	R. BENEDITA RAMOS DOS SANTOS,	Não existe o nº indicado
CARLOS WRIGHT	171234	R. ITANGUA,	Mudou-se
CARLOS WRIGHT	171235	R. ITANGUA,	Mudou-se
CARLOS WRIGHT	171236	R. ITANGUA,	Mudou-se
CARLOS WRIGHT	171237	R. ITANGUA,	Mudou-se
CASATERRA PART.EM EMPREEND.	1122501	AV SYLVIO BETTI,665	Não existe o nº indicado
CECILIO NEWTON AROUCA	190581	R. VICENTE FUNES MARINS,28	Mudou-se
CEDRAIQUE ALVES DE SOUZA E	196516	R. QUIRINO DE MELLO,2200	Mudou-se
CEDRIC CEZAR DE OLIVEIRA VICTO223244	223244	R. BARAO VL R/51,	Desconhecido
CEDRIC CEZAR DE OLIVEIRA VICTO223254	223254	R. BARAO VL R/16,	Desconhecido
CEDRIC CEZAR DE OLIVEIRA VICTO223245	223245	R. BARAO VL R/51,	Desconhecido
CEDRIC CEZAR DE OLIVEIRA VICTO223255	223255	R. BARAO VL R/16,	Desconhecido
CEDRIC CEZAR DE OLIVEIRA VICTO223246	223246	R. BARAO VL R/51,	Desconhecido
CEDRIC CEZAR DE OLIVEIRA VICTO223248	223248	R. BARAO VL R/51,	Desconhecido
CEDRIC CEZAR DE OLIVEIRA VICTO223249	223249	R. BARAO VL R/51,	Desconhecido
CELIA MAGALI DA SILVA	219154	R. BENJAMIN PINTO,	Endereço Insuficiente
CELSON DE LIMA E OUTRO(S)	102586	R. CYRO SOARES,	Não existe o nº indicado
CELSO OLIVEIRA	127806	R. JANETE SANCHES MOLINA FORAMIGLIO,	Desconhecido
CELSON SOARES DA SILVA	146111	R. JOSE JOAO MIRA DOMINGUES,40	Não existe o nº indicado
CESAR ALEXANDRE DOS SANJOS	204766	R. ALBERTO CANAVEZZI,	Não existe o nº indicado
CESAR AUGUSTO FONSECA	212932	R. MARIA DE LOURDES MARTINS MARTINEZ,	Mudou-se
CESAR AUGUSTO FONSECA	212933	R. MARIA DE LOURDES MARTINS MARTINEZ,	Mudou-se
CHARLES PEREZ GIMENES	141050	R. ROSA STA JD R/18,	Mudou-se
CHARLES PEREZ GIMENES	141051	R. ROSA STA JD R/18,	Mudou-se
CIA REG DE DES URBANO	077664	R. JOSE TOTORA,518	Outros
CIBELE CRISTIANE PADILHA	101443	R. JOAO JOSE DUARTE,259	Mudou-se
CICERA GOMES DA SILVA LEITE	212729	R. DO TERCO,	Não existe o nº indicado
CICERO CORDEIRO DE TORRES	170862	R. BENEDITO LEME DE BRITO,	Não existe o nº indicado
CILEI APARECIDA DE SOUZA	201473	R. GUIOMAR PROENCA FLORES PINTO COELHO,	Não existe o nº indicado
CINTIA MENDES FONTES	102139	R. GUILHERME BRIVIGLIERI,	Não existe o nº indicado
CIRBRAS IND COM C.I.BRASIL LTDA	218385	R. VITORIA REGIA PQ R/B1,	Endereço Insuficiente
CIRBRAS IND COM C.I.BRASIL LTD	218386	R. VITORIA REGIA PQ R/B1,	Endereço Insuficiente
CIRILO SAMPAIO	141266	TERRA VERMELHA BAIRRO,	Endereço Insuficiente
CIRSO PEREIRA E OUTRO(S)	147748	R. SANTIAGO IDALGO RUIZ,182	Não existe o nº indicado
CLARICE POLIS NUNES	205129	R. PEDRO NATIVIDADE DA SILVA,143	Não existe o nº indicado
CLAUDEANE DIAS PEREIRA	198445	AL ALAMANDRAS,	Mudou-se
CLAUDEMIR TELES E OUTRO(S)	169762	R. MARINA GOMES PEINADO,47	Não existe o nº indicado
CLAUDIA SIMONE REGINA DE	223930	AV ELIAS MALUF,	Endereço Insuficiente
CLAUDINEI ALARCON	211883	R. DILERMANDO VIEIRA BORGES,	Mudou-se
CLAUDIO ABRAHAO	143879	R. JOSE MARIA LISBOA,	Endereço Insuficiente
CLAUDIO LUIZ DE MEDEIROS E	147235	R. PATROCINIO VIEIRA PINTO,229	Não existe o nº indicado
CLAUDIO MOREIRA	220846	R. RENATO SENECA DE SA FLEURY,55	Mudou-se
CLAUDIO RODRIGUES	193826	R. FAUSTO RODRIGUES DE OLIVEIRA,317	Mudou-se
CLAUDIO VAZ	219245	R. MARIA MARQUES DE FARIA,	Mudou-se
CLEITON DE PONTES E OUTRO(S)	169415	R. ANA ROSA JOAQUIM,176	Não existe o nº indicado
CLEONICE MARIA DE SOUSA	173098	R. PEDRO ANTONIO FERNANDES,235	Não existe o nº indicado
CLODOALDO FERNANDES	123067	R. MARIA LEITE CLEIS,22	Desconhecido
CLORINDA AMBROZIO	123228	R. CGO LUCIO FLORO GRAZIOSI,	Desconhecido
CLOVIS FERREIRA FIUZA E	163012	R. ANTONIO GOMES,	Desconhecido
COMPRECASAS.COM.BR	221879	R. APARECIDA,	Não existe o nº indicado

PROPR./COMPROMISSARIO	DOCTO	ENDEREÇO	DESC. DEVOL. CORREIO
CONBRASIL CONSTRUCOES LTDA214742	214742	R. ADAO PEREIRA DE CAMARGO,	Mudou-se
CONBRASIL CONSTRUCOES LTDA214743	214743	R. BARAO VL R/49,	Mudou-se
CONBRASIL CONSTRUCOES LTDA214744	214744	R. MIGUEL NAPPO,	Mudou-se
CONBRASIL CONSTRUCOES LTDA214745	214745	R. BARAO VL R/47,	Mudou-se
CONBRASIL CONSTRUCOES LTDA171612	171612	R. MIGUEL NAPPO,	Não existe o nº indicado
CONSTANTINO JOSE DOS SANTOS	103440	R. MORIZA SEABRA,143	Não existe o nº indicado
CONSTRUTORA ALAVANCA LTDA	186728	R. ALVARO CANHADA,135	Não existe o nº indicado
CONSTRUTORA CARDIERI LTDA	220810	R. AMAZONAS,511	Desconhecido
CONSTRUTORA CARDIERI LTDA	220811	R. AMAZONAS,511	Desconhecido
CONSTRUTORA CARDIERI LTDA	220812	R. AMAZONAS,511	Desconhecido
CONSTRUTORA CARDIERI LTDA	220813	R. AMAZONAS,511	Desconhecido
CONSTRUTORA FIDUCIA LTDA E	190000	R. SILVIO ROMERO,222	Mudou-se
CONSTRUTORA HEXTRA LTDA	227784	R. JOAO DIAS DE SOUZA,	Desconhecido
CONSTRUTORA W CURI LTDA	072139	R. DR JOSE FRANCISCO GRAZIOSI,	Mudou-se
CONSTRUTORA W CURI LTDA	072134	R. DR JOSE FRANCISCO GRAZIOSI,85	Mudou-se
CONSTRUTORA W CURI LTDA	072135	R. DR JOSE FRANCISCO GRAZIOSI,85	Mudou-se
CONTRACTOR EMPREEND E	216180	R. ADALBERTO PANZAN,400	Mudou-se
CONTRACTOR EMPREEND E	216181	R. ADALBERTO PANZAN,400	Mudou-se
CONTRACTOR EMPREEND E	216182	R. ADALBERTO PANZAN,400	Mudou-se
CONTRACTOR EMPREEND E	216183	R. ADALBERTO PANZAN,400	Mudou-se
CONTRACTOR EMPREEND E	216200	R. ADALBERTO PANZAN,400	Mudou-se
CONTRACTOR EMPREEND E	216190	R. ADALBERTO PANZAN,400	Mudou-se
CONTRACTOR EMPREEND E	216201	R. ADALBERTO PANZAN,400	Mudou-se
CONTRACTOR EMPREEND E	216191	R. ADALBERTO PANZAN,400	Mudou-se
CONTRACTOR EMPREEND E	216202	R. ADALBERTO PANZAN,400	Mudou-se
CONTRACTOR EMPREEND E	216192	R. ADALBERTO PANZAN,400	Mudou-se
CONTRACTOR EMPREEND E	216193	R. ADALBERTO PANZAN,400	Mudou-se
CONTRACTOR EMPREEND E	216194	R. ADALBERTO PANZAN,400	Mudou-se
CONTRACTOR EMPREEND E	216184	R. ADALBERTO PANZAN,400	Mudou-se
CONTRACTOR EMPREEND E	216194	R. ADALBERTO PANZAN,400	Mudou-se
CONTRACTOR EMPREEND E	216185	R. ADALBERTO PANZAN,400	Mudou-se
CONTRACTOR EMPREEND E	216195	R. ADALBERTO PANZAN,400	Mudou-se
CONTRACTOR EMPREEND E	216186	R. ADALBERTO PANZAN,400	Mudou-se
CONTRACTOR EMPREEND E	216196	R. ADALBERTO PANZAN,400	Mudou-se
CONTRACTOR EMPREEND E	216187	R. ADALBERTO PANZAN,400	Mudou-se
CONTRACTOR EMPREEND E	216197	R. ADALBERTO PANZAN,400	Mudou-se
CONTRACTOR EMPREEND E	216188	R. ADALBERTO PANZAN,400	Mudou-se
CONTRACTOR EMPREEND E	216198	R. ADALBERTO PANZAN,400	Mudou-se
CONTRACTOR EMPREEND E	216189	R. ADALBERTO PANZAN,400	Mudou-se
CONTRACTOR EMPREEND E	216199	R. ADALBERTO PANZAN,400	Mudou-se
COOP HAB CENTRAL PARQUE	095592	R. DR JOSE STILITANO,	Não existe o nº indicado
CRISTIANE CAVALCANTI	075540	R. SILVIO COLLI,	Desconhecido
CRISTIANE FERREIRA MENDES	097552	AL BRAUNA,119	Não existe o nº indicado
CTM-SP DO MINISTERIO DA MARIN-122160	122160	R. FLORINDO JULIO,48	Não existe o nº indicado
CTM-SP DO MINISTERIO DA MARIN-122152	122152	R. GERALDO MAIELLO,	Não existe o nº indicado
CTM-SP DO MINISTERIO DA MARIN-122153	122153	R. GERALDO MAIELLO,86	Não existe o nº indicado
CTM-SP DO MINISTERIO DA MARIN-122154	122154	R. GERALDO MAIELLO,96	Não existe o nº indicado
CTM-SP DO MINISTERIO DA MARIN-122155	122155	R. GERALDO MAIELLO,106	Não existe o nº indicado
CTM-SP DO MINISTERIO DA MARIN-122156	122156	R. CELIO MORAIS LOBO,	Não existe o nº indicado
CTM-SP DO MINISTERIO DA MARIN-122157	122157	R. CELIO MORAIS LOBO,	Não existe o nº indicado
CTM-SP DO MINISTERIO DA MARIN-122158	122158	R. CELIO MORAIS LOBO,	Não existe o nº indicado
CTM-SP DO MINISTERIO DA MARIN-122159	122159	R. CELIO MORAIS LOBO,	Não existe o nº indicado
DAGMOR DE LIMA REALI	202478	R. OCTAVIO BAZZO,	Não existe o nº indicado
DALMO PENNA VIDIGAL	098584	R. OSWALDO BELFRAME,9	Outros
DANIEL FRANCISCO GAMEIRO	141974	R. FRANCISCO DE OLIVEIRA ABREU,647	Não existe o nº indicado
DANIEL SOARES DO NASCIMENTO	220450	R. DORACY AMARAL,254	Recusado
DANIELA CRISTINA F. G. ORLANDIM128927	128927	R. ANTONIO BASSO,379	Desconhecido
DARCY SOARES	226216	R. NATAL,321	Outros
DAVI FRANCISCO DOS SANTOS	101471	AV STA CRUZ,	Não existe o nº indicado
DEBORA CRISTINA DA SILVA	201496	R. EMERITO SANCHES GUZMAN,	Mudou-se
DELMIRO ALVES DE OLIVEIRA E	217173	R. BENEDITO DE OLIVEIRA LOUSADA,	Desconhecido
DEOLINDO JOAO PEDRO	213774	R. ANTONIETA MARQUES FERREIRA,49	Mudou-se

PROPR./COMPROMISSARIO	DOCTO	ENDEREÇO	DESC. DEVOL. CORREIO
DEOLINDO MARRA	219512	R. BENTO SAO PQ R/134,	Desconhecido
DEOLINDO MARRA	219513	R. BENTO SAO PQ R/134,	Mudou-se
DERMIVAL SAMPAIO OLIVEIRA	196678	R. SIMPHORIANO MARTINEZ,	Não existe o nº indicado
DEUSELINE MONTENEGRO	192265	R. IBIUNA,	Mudou-se
DIONISIO PEREIRA PINTO	115896	R. ISRAEL LOPES,57	Outros
DIRCEU LUCIANO CAMPOS	076487	AV STA CRUZ,1688	Não existe o nº indicado
DIRECU PEREIRA	095588	R. DR AMERICO FIGUEIREDO,1806	Não existe o nº indicado
DIRCO DE SOUZA	156488	R. JUAREZ FERREIRA,1210	Não existe o nº indicado
DIVINO REGINO	204425	R. JUVENAL DE PAULA SOUZA,207	Não existe o nº indicado
DJACI MACENA DE LIMA	128676	R. LUIZ FERAZ DE SAMPAIO JR,	Desconhecido
DOMINGOS DA SILVA	167621	AV OLINDA ARES PAULETE,548	Não existe o nº indicado
DOMINGOS DIAS DEFENSOR E	186642	R. RAFAEL HIDEO SUGUI,94	Não existe o nº indicado
DORACI RECHEGIL FERNANDES	188378	R. QUIRINO DE MELLO,609	Não existe o nº indicado
DORALICE PIVOVAR	102828	R. WALDOMIRO DE ALMEIDA BARROS,323	Não existe o nº indicado
DORIVAL LARA	193997	R. JERONIMO DA VEIGA,	Desconhecido
DORIVAL ROCHA	162761	R. JOSE MARTINEZ PERES,665	Não existe o nº indicado
DORIVAL RODRIGUES DA SILVA	167363	R. JUVENAL ALVES SENNE,25	Não existe o nº indicado
DPJ ENG EMPOR	218007	R. LAURA MAIELLO KOOK,601	Mudou-se
DPJ ENG. EMPR.	128008	R. LAURA MAIELLO KOOK,601	Mudou-se
DURVAL AMBROZINO DA	102724	R. JOSE RIBEIRO,126	Não existe o nº indicado
DURVAL GAMA	205673	AV BANDEIRANTES,3054	Desconhecido
EDILEUSA NUNES DA SILVA	185754	R. ANTONIO ROQUE RODRIGUES,283	Não existe o nº indicado
EDILSON MENDES	101562	R. RENE BOSCHETTI,1463	Não existe o nº indicado
EDINALVA MARIA DE O. SILVA	204318	R. MESSIAS LEITE,71	Não existe o nº indicado
EDINELSON MIGUEL	194159	R. FIRMINO MINELLI,268	Desconhecido
EDISON LUIZ BARBOSA	167369	R. JUSSARA ADORNO GONCALVES GIL,	Não existe o nº indicado
EDITE GOMES DA SILVA	169570	R. ISAC DOS SANTOS HERGSEL,	Não existe o nº indicado
EDNA APARECIDA LOURENÇO	224214	R. FRANCISCO CABRERA,	Outros
EDNA DE FATIMA PEREIRA DA SILV161165	161165	R. CARMELINA GARCIA LOMBARDI,202	Não existe o nº indicado
EDNA LEANDRO DA SILVA	142259	R. OSCAR HARDER,115	Não existe o nº indicado
EDSON ANTONIO GRACIANO	164897	R. JOSE GUERREIRO,196	Outros
EDSON KANAHERA	123230	R. NELSON ANTUNES GATTO,133	Desconhecido
EDSON KANAHERA	123227	R. CGO LUCIO FLORO GRAZIOSI,	Desconhecido
EDSON KANAHERA	123229	R. DR CASSIO SALERNO,	Desconhecido
EDSON NORIVAL DIAS E OUTRO(S)	117475	AL LAURINDO DE BRITO,410	Não existe o nº indicado
EDSON ROBERTO DE OLIVEIRA	219049	R. ANA ROSA ALVES CARRIEL,	Endereço Insuficiente
EDSON ROBERTO MORALES E	183682	R. ODAIR DIAS DE SOUZA,105	Não existe o nº indicado
EDUARDO ZADEU	221274	R. JOAO ANDRADE DE BARROS,369	Outros
EDUVRIGEM RAIMUNDA DE JESUS	223014	R. FLOR DO CARVALHO,	Mudou-se
ELAGE ENGENHARIA LTDA	1015752	R. JOAO DELGADO HIDALGO,164	Mudou-se
ELAINA APARECIDA MACHADO	135416	R. ALCIDES SOARES,194	Não existe o nº indicado
ELAINE CRISTINA GOMES	224087	R. OCTAVIO BORGHI,	Desconhecido
ELDER LUIZ PERIN E OUTRO(S)	183277	R. OURINHOS,382	Não existe o nº indicado
ELECY PEREIRA DA SILVA	205155	AV PIRELLI,361	Não existe o nº indicado
ELECY PEREIRA DA SILVA	205156	R. CLARA BAUGARTE EICHENBERG,46	Não existe o nº indicado
ELEVADORES REAL S/A	211634	ET GEORGE OETTERER,2090	Mudou-se
ELIANA RODRIGUES TADEI E	150579	R. NICOLA GATTONE,	Desconhecido
ELIANA VASCONCELOS DIAS	223158	R. PROF WALTER CARRETERO,630	Não existe o nº indicado
ELIANE GINO DA CONCEICAO	174427	R. XAVIER DE TOLEDO,195	Não existe o nº indicado
ELIASER ALEXANDRINO NUNES	212597	R. PEDRO NOLASCO DE CAMPOS,	Não existe o nº indicado
ELIDO SILVA ALMEIDA	211856	R. ELIAS ABUD DIB,201	Mudou-se
ELISA FIASCHI DE MOURA	142215	R. ABUD BACHIR ABDALLA,111	Não existe o nº indicado
ELISANGELA DE AQUINO PARIGINI	170225	R. PRFA VERA APARECIDA G.DOS SANTOS,	Não existe o nº indicado
ELISETE APARECIDA GOMES SOZA	107134	R. JOSE PEDRO LUZ NETTO,	Não existe o nº indicado
ELIVAN DE ARRUDA FANTE CRUZ	224085	R. WALTER LUIZ SOARES,	Desconhecido
ELIVELTON FERREIRA N DE SOUZA	171245	R. GEREMIAS MIGLIORINI,104	Mudou-se
ELZEARIO DOS SANTOS CASCAES	030931	R. NAGIB JORGE MURAD,131	Outros
EMERSON F A FERREIRA	116066	R. MANOEL FERNANDES TOLENTINO,	Desconhecido
EMERSON DA S. C. DO NASCIMENTO115871	115871	R. EDSON FABRI MORAES,	Não existe o nº indicado
EMERSON ESPIGARES	103361	R. JUVENAL FERAZ MARTINS,200	Não existe o nº indicado
EMILIA KAMO	208274	R. BENTO SAO PQ R/119,	Mudou-se

PROPR./COMPROMISSARIO	DOCTO	ENDEREÇO	DESC. DEVOL. CORREIO
EMILIO JOSE BOEIRA JUNIOR	129134	R. JOAO MONTEIRO CEPellos,134	Não existe o nº indicado
EMP IMOB SAO CARLOS LTDA	211451	R. ADAD MOYSES,	Desconhecido
ENEAS DE SOUZA LEITE	219601	R. BENTO SAO PQ R/127,	Mudou-se
ENEAS DE SOUZA LEITE	219602	R. BENTO SAO PQ R/128,	Mudou-se
ENI RIBEIRO CARRION	095607	R. DR AMERICO FIGUEIREDO,1974	Não existe o nº indicado
ENY DE CARVALHO	216288	R. CAP BENTO MASCARENHAS JEQUITINHONHA,	Mudou-se
ERASMO CARLOS CARVALHO DE	224127	R. ALBERTO NOGUEIRA PADILHA,525	Mudou-se
ERICA M DE ALMEIDA	170721	R. FRANCISCO LINO DA SILVA,	Não existe o nº indicado
ERIVAN RODRIGUES PAZ	189242	R. BENJAMIN PINTO,	Endereço Insuficiente
EUCLEDIS CASSIANO DE ARAUJO	145435	R. DR BEZERRA DE MENEZES,	Não existe o nº indicado
EUGENIO DE ALMEIDA FILHO	125812	R. ALPHEU CASTRO SANTOS,731	Desconhecido
EURIDES PEREIRA BUENO	189324	ET DOM JOSE MELHADO CAMPOS,375	Desconhecido
EVANDRO GONCALVES E OUTRO(S)033475	033475	R. JOSIAS FERRAZ DE CAMARGO,	Mudou-se
EVERALDO APARECIDO DE MOURA	169083	R. PEDRO ANTONIO FERNANDES,	Não existe o nº indicado
FABIANO TEBAR PALHARES	2238		

PROPR./COMPROMISSARIO	DOCTO	ENDEREÇO	DESC. DEVOL. CORREIO
GERALDO CUSTODIO GOMES	162049	R. JOAQUIM DE ALMEIDA ROSA,79	Não existe o nº indicado
GERALDO DANTAS DE OLIVEIRA	217516	R. BENTO SAO PQ R/068,	Não existe o nº indicado
GERALDO PINTO MOREIRA	219505	R. RENTO SAO PQ R/068,	Desconhecido
GERCINO MARTINS DE OLIVEIRA	168762	R. NEI CARLOS SIMI,367	Não existe o nº indicado
GESER RECHE MORENO	189635	R. JOSE MARIA DE CARVALHO E SILVA,	Não existe o nº indicado
GESIEL DOS SANTOS	168103	R. MARIA DE LOURDES AYRES MORAES,119	Não existe o nº indicado
GILBERTO LOPES DOS SANTOS	186951	R. ELIO RABANO SANCHES,48	Não existe o nº indicado
GILBERTO MASSUELA E OUTRO(S)	185889	AV JORGE JAMIL ZAMUR,	Não existe o nº indicado
GILBERTO PEREIRA E OUTRO(S)	146566	R. AZOMAR BATISTA DE CARVALHO,95	Não existe o nº indicado
GILMAR APARECIDO CLIMACO	170664	R. TEREZA DE JESUS PINTO,188	Não existe o nº indicado
GILMAR PEREIRA DOS SANTOS	213483	R. BENTO SAO PQ R/072,	Não existe o nº indicado
GILSON RODRIGUES	204666	R. PRFA DIVANIL APARECIDA MONTEIRO,66	Não existe o nº indicado
GILSON SILVA	084120	R. NILTON ERNESTO,177	Desconhecido
GILSON TARESKEVITIS	223938	R. ANTONIO FASOLI,	Mudou-se
GIORGIO VISENTIM	169648	R. NELSON SARCEDA,	Não existe o nº indicado
GISELMAR DOS SANTOS SOUTO	170737	R. FRANCISCO RECHE,	Não existe o nº indicado
GIVALDO SOARES DA CRUZ	170832	R. IBLANDINA MOURA FEITOSA,	Não existe o nº indicado
GLACI IRACEMA SANCHES	114951	AEROPORTO,	Não existe o nº indicado
GRAZIELA DOS SANTOS LIMA	059991	R. MARIA CELIA GONZAGA,	Não existe o nº indicado
GUILHERME ALBUQUERQUE KNOP	219502	R. MANLIO ANGELO KAIN,	Mudou-se
HACC ADM.DE BENS PROPRIOS	072087	R. CDOR VICENTE AMARAL,	Mudou-se
HAROLDO MARTINS DA SILVA	168599	R. JOSE LUIZ PEREIRA DA SILVA,254	Não existe o nº indicado
HATUE MATUMURA DO NASCIMENT	226011	R. ZOTICO MONTEIRO SOBRINHO,38	Desconhecido
HELENA APARECIDA MANZANO	062636	R. MARIA MORENO TRUGILLANO,	Mudou-se
HELENA APARECIDA MANZANO	062637	R. MARIA MORENO TRUGILLANO,	Mudou-se
HELENA CUSTODIO	207239	AV ENCARNACAO,	Não existe o nº indicado
HELENA YUKARI NAKANO	121272	R. MANOEL SOARES,47	Endereço Insuficiente
HELIO FERREIRA ALVARES	204876	R. ANDRE VARGAS RODRIGUES,	Mudou-se
HELIO PEREIRA DE PAULA	226726	R. JOSE RODRIGUES CLARO,64	Outros
HILARIO PASCHOAL BORGES	141263	TERRA VERMELHA BAIRRO,	Endereço Insuficiente
HISMAIR DA SILVA	081659	R. GUAPIARA,265	Mudou-se
IRARA ARAUJO PINHEIRO	188354	R. QUIRINO DE MELLO,	Não existe o nº indicado
IDA LEITE	100941	R. MITRE FIUZA AYRES,319	Outros
IGNACIA DOS SANTOS ALVES	076400	AV STA CRUZ,1152	Não existe o nº indicado
IGREJA EVANGELICA PENTECOSTA	129446	R. CARLOS RENGER,	Não existe o nº indicado
ILSO ALVES MARQUES	100699	R. DARIA GALVAO DA SILVA,532	Não existe o nº indicado
ILTON DA SILVA	075763	R. ANTONIO CARLOS CAETANO,	Mudou-se
IMPEX IMP.EXP.DE	060420	R. ALVARO TEIXEIRA DE SOUZA LEITE,111	Não existe o nº indicado
IMPEX IMP.EXP.DE	060421	R. ALVARO TEIXEIRA DE SOUZA LEITE,111	Não existe o nº indicado
IMPEX IMP.EXP.DE	060422	R. ALVARO TEIXEIRA DE SOUZA LEITE,101	Não existe o nº indicado
IMPEX IMP.EXP.DE	060416	R. ALVARO TEIXEIRA DE SOUZA LEITE,111	Não existe o nº indicado
IMPEX IMP.EXP.DE	060417	R. ALVARO TEIXEIRA DE SOUZA LEITE,115	Não existe o nº indicado
IMPEX IMP.EXP.DE	060418	R. ALVARO TEIXEIRA DE SOUZA LEITE,111	Não existe o nº indicado
IMPEX IMP.EXP.DE	060419	R. ALVARO TEIXEIRA DE SOUZA LEITE,111	Não existe o nº indicado
INACIO BARBOSA DA SILVA	169646	R. NELSON SARCEDA,	Não existe o nº indicado
OLANDA DONDA SOUZA	113494	R. DORIVAL MARQUES - VALE, 151	Não existe o nº indicado
IRACIDES AP. DOS SANTOS	170498	R. TEREZA CONCEICAO GROSSO DE LUCA,131	Não existe o nº indicado
IRENE STACHEWSKI	187832	R. JOAO GABRIEL MENDES,328	Outros
IRINEU ALVES DA SILVA E	227509	R. BENEDITO CAMARGO SANTOS,46	Desconhecido
IRMAOS MATIELI	146902	R. DR AMERICO FIGUEIREDO,	Não existe o nº indicado
IRMAOS MATIELI LTDA	146903	R. DR AMERICO FIGUEIREDO,1405	Não existe o nº indicado
IRMAOS MATIELI LTDA	146904	R. DR AMERICO FIGUEIREDO,1446	Não existe o nº indicado
ISABEL CRISTINA DA SILVA SANTO	162661	R. MARIO GRANATTI,161	Não existe o nº indicado
ISABEL CRISTINA SIMOES KANDA	101462	R. JOSE MARIA HIDALGO,612	Não existe o nº indicado
ISABEL CRISTINA UGUETTO	159837	R. GREGORIO RAMOS DOS SANTOS,903	Não existe o nº indicado
ISAIAS CARLOS SALVADOR SILVA	123401	R. ANNA DE QUEIROZ,55	Desconhecido
ISAIAS FRANCISCO CARDOSO	114994	R. OLIMPIO MENTONE,	Não existe o nº indicado
ISIDORO FERNANDES	142945	R. FRANCISCO PAGLIATO,11	Não existe o nº indicado
ISRAEL VIANA DE MOURA	143259	R. JOAO LUIZ VEIIRA TAVARES,884	Não existe o nº indicado
IVAN VECINA GARCIA E OUTRO(S)	178352	R. AUGUSTO LIPPEL,	Endereço Insuficiente
IVONE RODRIGUES	168767	R. ROBERTO JUSTI,126	Mudou-se

PROPR./COMPROMISSARIO	DOCTO	ENDEREÇO	DESC. DEVOL. CORREIO
JONATAS QUADROS DE SOUZA	169569	R. ISAC DOS SANTOS HERGSESEL,158	Não existe o nº indicado
JORGE BISPO DE SOUZA OLIVEIRA	016243	R. CHRISTOVAM PIQUERAS,91	Não existe o nº indicado
JORGE FRANCISCO DA SILVA	162930	R. NANI RIBEIRO FERRO,23	Mudou-se
JORGE JOSE AIDAR	225393	R. HAITI,143	Não existe o nº indicado
JORGE JOSE AIDAR	225394	R. HAITI,143	Outros
JORGE JOSE AIDAR	225395	R. HAITI,143	Outros
JORGE LUIZ ROSSI	177282	R. RAMON HARO MARTINI,1501	Mudou-se
JORGE NASCIMENTO SILVA	212066	R. NATALE VISENTIN,	Não existe o nº indicado
JOSE A VASCONCELOS	126832	R. AZEL DE ARRUDA,	Outros
JOSE ALDENOR DE SOUZA	168792	R. FRANCISCO FONSECA,62	Não existe o nº indicado
JOSE ALVES DA SILVA	205259	R. JOSE MARIA DO AMARAL,	Desconhecido
JOSE ANGELO DALLA JUSTINA	223277	R. OSWALDO STEFANI JUNIOR,83	Não existe o nº indicado
JOSE ANTONIA DE ALMEIDA	147255	R. PATROCINIO VIEIRA PINTO,318	Não existe o nº indicado
JOSE APARECIDO DA SILVA	167314	R. JUVENAL ALVES SENNE, 193	Não existe o nº indicado
JOSE ARAGON GONZALES	186795	R. ATANAZIO SOARES,2304	Não existe o nº indicado
JOSE ARNALDO BEZERRA	184838	R. ARTHUR CAGLIARI,644	Não existe o nº indicado
JOSE AUGUSTO SILVEIRA	213215	R. ROQUE NUNES,	Mudou-se
JOSE BARBERI	032614	R. JOAO THOME DE SOUZA,95	Mudou-se
JOSE BELLO	144449	R. MIN SALGADO FILHO,2606	Não existe o nº indicado
JOSE BENEDITO ALVES LIMA	135414	R. ALCIDES SOARES,20	Não existe o nº indicado
JOSE BENEDITO DA SILVA	168108	R. MARIA DE LOURDES AYRES MORAES,191	Não existe o nº indicado
JOSE BENEDITO SUDARIO	224095	DISTRITO BRIGADEIRO TOBIAS,	Outros
JOSE BENTO DA SILVA	213257	R. FAUSTO RODRIGUES DE OLIVEIRA,	Não existe o nº indicado
JOSE BENTO PUREZA DA SILVA	143628	R. ANTONIO FAUSTO,394	Não existe o nº indicado
JOSE BERNARDINO FERREIRA	189386	R. QUIRINO DE MELLO,802	Não existe o nº indicado
JOSE BEZERRA CALVALCANTI	136425	R. ATANAZIO SOARES,3617	Não existe o nº indicado
JOSE BRAGA RIBEIRO E OUTRO(S)	219582	R. ESTANISLAU CAMARGO SAMPAIO,	Não existe o nº indicado
JOSE CARLOS CASTANHO	101946	R. ARNALDO GIARDINI,109	Não existe o nº indicado
JOSE CARLOS CAVALHEIRO	186791	R. AMERICO PELLINI,210	Não existe o nº indicado
JOSE CARLOS FRANCISCO DA	025847	R. SANTO DE CHIATTO,	Não existe o nº indicado
JOSE CARLOS GOMES	190246	AV ROBERTO SIMONSEN,644	Mudou-se
JOSE CARLOS INACIO DE ARAUJO	146643	R. ANDREINO DE SOUZA,427	Não existe o nº indicado
JOSE CARLOS LOPES	205201	R. SALVADOR DE LIMA,453	Não existe o nº indicado
JOSE CARLOS PEREIRA	226116	R. ADELAIDE LAMBERTI DIENER,335	Mudou-se
JOSE CARLOS PEREIRA	029598	R. GERVASIO PORFIRIO DO NASCIMENTO,	Desconhecido
JOSE CORREIA FILHO	216926	R. BENTO SAO PQ R/059,	Não existe o nº indicado
JOSE DA SILVA PASCHOAL	175267	PASSA TRES BAIRRO,	Desconhecido
JOSE DE AGUIAR E OUTRO(S)	211658	R. UBIRA SWINERD MARTINS,	Mudou-se
JOSE DE AGUIAR E OUTRO(S)	211659	R. UBIRA SWINERD MARTINS,346	Mudou-se
JOSE DE JESUS MARQUES	217141	R. CATARINA APARECIDA DA SILVA CAMARGO,	Endereço Insuficiente
JOSE DE SOUSA	127945	R. SEBASTIANA DE JESUS,	Desconhecido
JOSE DE SOUZA RICARTE	218851	R. PROTASSIO DE CAMARGO SAMPAIO,	Mudou-se
JOSE DIAS MORENO	218343	R. BENTO SAO PQ R/073,	Desconhecido
JOSE DO CARMO SILVA	204052	R. ESIDRO SANCHES,160	Não existe o nº indicado
JOSE DOS SANTOS P SOUZA	212118	R. BENTO SAO PQ R/108,	Desconhecido
JOSE FERNANDES GARCIA	167313	R. JUVENAL ALVES SENNE,187	Não existe o nº indicado
JOSE FERNANDO CASTIONI	213128	RD IPORANGA BAIRRO/ROD MUNICIPAL,	Não existe o nº indicado
JOSE FERREIRA DA SILVA	218048	R. BENTO SAO PQ R/134,	Endereço Insuficiente
JOSE FERREIRA DA SILVA	158462	R. JOAO GANDARA MENDES FILHO,32	Não existe o nº indicado
JOSE FRANCISCO BARRETO VIEIRA	165921	R. DEODARIO ALVES DA SILVA,	Não existe o nº indicado
JOSE FRANCISCO XAVIER	162202	R. PEDRO RUIZ,35	Desconhecido
JOSE GERALDO DE CAMARGO	161828	R. JOSE GOMES DA CUNHA,114	Não existe o nº indicado
JOSE GERALDO REIS VIANA	207240	R. SAO JOAO,321	Não existe o nº indicado
JOSE GUSTAVO CRESPO	226972	R. PROF DIMARLES ANTONIO SANDEI,45	Desconhecido
JOSE IRINEU RODRIGUES DA CRUZ	099933	R. ECLAIR CASTILHO E SILVA,317	Não existe o nº indicado
JOSE IVANEO GIROTTO	103354	R. JUVENAL FERREAZ MARTINS,166	Não existe o nº indicado
JOSE JOAO DOS SANTOS	184899	R. PROF RUY TELLES MIRANDA,102	Não existe o nº indicado
JOSE LEONCIO PEREIRA DOS	222226	R. CATARINA APARECIDA DA SILVA CAMARGO,	Endereço Insuficiente
JOSE LUCAS DE SOUZA	225885	R. SEVERIANO RODRIGUES ALVES,	Mudou-se
JOSE LUIZ ANTUNES	186979	R. ETELVINO BATISTA DE ALMEIDA,	Não existe o nº indicado
JOSE MANUEL DUARTE	213012	AL ITAPORANGA,	Mudou-se

PROPR./COMPROMISSARIO	DOCTO	ENDEREÇO	DESC. DEVOL. CORREIO
JONATAS QUADROS DE SOUZA	169569	R. ISAC DOS SANTOS HERGSESEL,158	Não existe o nº indicado
JORGE BISPO DE SOUZA OLIVEIRA	016243	R. CHRISTOVAM PIQUERAS,91	Não existe o nº indicado
JORGE FRANCISCO DA SILVA	162930	R. NANI RIBEIRO FERRO,23	Mudou-se
JORGE JOSE AIDAR	225393	R. HAITI,143	Não existe o nº indicado
JORGE JOSE AIDAR	225394	R. HAITI,143	Outros
JORGE JOSE AIDAR	225395	R. HAITI,143	Outros
JORGE LUIZ ROSSI	177282	R. RAMON HARO MARTINI,1501	Mudou-se
JORGE NASCIMENTO SILVA	212066	R. NATALE VISENTIN,	Não existe o nº indicado
JOSE A VASCONCELOS	126832	R. AZEL DE ARRUDA,	Outros
JOSE ALDENOR DE SOUZA	168792	R. FRANCISCO FONSECA,62	Não existe o nº indicado
JOSE ALVES DA SILVA	205259	R. JOSE MARIA DO AMARAL,	Desconhecido
JOSE ANGELO DALLA JUSTINA	223277	R. OSWALDO STEFANI JUNIOR,83	Não existe o nº indicado
JOSE ANTONIA DE ALMEIDA	147255	R. PATROCINIO VIEIRA PINTO,318	Não existe o nº indicado
JOSE APARECIDO DA SILVA	167314	R. JUVENAL ALVES SENNE, 193	Não existe o nº indicado
JOSE ARAGON GONZALES	186795	R. ATANAZIO SOARES,2304	Não existe o nº indicado
JOSE ARNALDO BEZERRA	184838	R. ARTHUR CAGLIARI,644	Não existe o nº indicado
JOSE AUGUSTO SILVEIRA	213215	R. ROQUE NUNES,	Mudou-se
JOSE BARBERI	032614	R. JOAO THOME DE SOUZA,95	Mudou-se
JOSE BELLO	144449	R. MIN SALGADO FILHO,2606	Não existe o nº indicado
JOSE BENEDITO ALVES LIMA	135414	R. ALCIDES SOARES,20	Não existe o nº indicado
JOSE BENEDITO DA SILVA	168108	R. MARIA DE LOURDES AYRES MORAES,191	Não existe o nº indicado
JOSE BENEDITO SUDARIO	224095	DISTRITO BRIGADEIRO TOBIAS,	Outros
JOSE BENTO DA SILVA	213257	R. FAUSTO RODRIGUES DE OLIVEIRA,	Não existe o nº indicado
JOSE BENTO PUREZA DA SILVA	143628	R. ANTONIO FAUSTO,394	Não existe o nº indicado
JOSE BERNARDINO FERREIRA	189386	R. QUIRINO DE MELLO,802	Não existe o nº indicado
JOSE BEZERRA CALVALCANTI	136425	R. ATANAZIO SOARES,3617	Não existe o nº indicado
JOSE BRAGA RIBEIRO E OUTRO(S)	219582	R. ESTANISLAU CAMARGO SAMPAIO,	Não existe o nº indicado
JOSE CARLOS CASTANHO	101946	R. ARNALDO GIARDINI,109	Não existe o nº indicado
JOSE CARLOS CAVALHEIRO	186791	R. AMERICO PELLINI,210	Não existe o nº indicado
JOSE CARLOS FRANCISCO DA	025847	R. SANTO DE CHIATTO,	Não existe o nº indicado
JOSE CARLOS GOMES	190246	AV ROBERTO SIMONSEN,644	Mudou-se
JOSE CARLOS INACIO DE ARAUJO	146643	R. ANDREINO DE SOUZA,427	Não existe o nº indicado
JOSE CARLOS LOPES	205201	R. SALVADOR DE LIMA,453	Não existe o nº indicado
JOSE CARLOS PEREIRA	226116	R. ADELAIDE LAMBERTI DIENER,335	Mudou-se
JOSE CARLOS PEREIRA	029598	R. GERVASIO PORFIRIO DO NASCIMENTO,	Desconhecido
JOSE CORREIA FILHO	216926	R. BENTO SAO PQ R/059,	Não existe o nº indicado
JOSE DA SILVA PASCHOAL	175267	PASSA TRES BAIRRO,	Desconhecido
JOSE DE AGUIAR E OUTRO(S)	211658	R. UBIRA SWINERD MARTINS,	Mudou-se
JOSE DE AGUIAR E OUTRO(S)	211659	R. UBIRA SWINERD MARTINS,346	Mudou-se
JOSE DE JESUS MARQUES	217141	R. CATARINA APARECIDA DA SILVA CAMARGO,	Endereço Insuficiente
JOSE DE SOUSA	127945	R. SEBASTIANA DE JESUS,	Desconhecido
JOSE DE SOUZA RICARTE	218851	R. PROTASSIO DE CAMARGO SAMPAIO,	Mudou-se
JOSE DIAS MORENO	218343	R. BENTO SAO PQ R/073,	Desconhecido
JOSE DO CARMO SILVA	204052	R. ESIDRO SANCHES,160	Não existe o nº indicado
JOSE DOS SANTOS P SOUZA	212118	R. BENTO SAO PQ R/108,	Desconhecido
JOSE FERNANDES GARCIA	167313	R. JUVENAL ALVES SENNE,187	Não existe o nº indicado
JOSE FERNANDO CASTIONI	213128	RD IPORANGA BAIRRO/ROD MUNICIPAL,	Não existe o nº indicado
JOSE FERREIRA DA SILVA	218048	R. BENTO SAO PQ R/134,	Endereço Insuficiente
JOSE FERREIRA DA SILVA	158462	R. JOAO GANDARA MENDES FILHO,32	Não existe o nº indicado
JOSE FRANCISCO BARRETO VIEIRA	165921	R. DEODARIO ALVES DA SILVA,	Não existe o nº indicado
JOSE FRANCISCO XAVIER	162202	R. PEDRO RUIZ,35	Desconhecido
JOSE GERALDO DE CAMARGO	161828	R. JOSE GOMES DA CUNHA,114	Não existe o nº indicado
JOSE GERALDO REIS VIANA	207240	R. SAO JOAO,321	Não existe o nº indicado
JOSE GUSTAVO CRESPO	226972	R. PROF DIMARLES ANTONIO SANDEI,45	Desconhecido
JOSE IRINEU RODRIGUES DA CRUZ	099933	R. ECLAIR CASTILHO E SILVA,317	Não existe o nº indicado
JOSE IVANEO GIROTTO	103354	R. JUVENAL FERREAZ MARTINS,166	Não existe o nº indicado
JOSE JOAO DOS SANTOS	184899	R. PROF RUY TELLES MIRANDA,102	Não existe o nº indicado
JOSE LEONCIO PEREIRA DOS	222226	R. CATARINA APARECIDA DA SILVA CAMARGO,	Endereço Insuficiente
JOSE LUCAS DE SOUZA	225885	R. SEVERIANO RODRIGUES ALVES,	Mudou-se
JOSE LUIZ ANTUNES	186979	R. ETELVINO BATISTA DE ALMEIDA,	Não existe o nº indicado
JOSE MANUEL DUARTE	213012	AL ITAPORANGA,	Mudou-se

PROPR./COMPROMISSARIO	DOCTO	ENDEREÇO	DESC. DEVOL. CORREIO
IZABEL FERREIRA DE SOUZA	169089	R. WALDOMIRO FONDA,	Mudou-se
IZABEL GEOVANA ALVES	218500	R. JOSE TOTORA,641	Desconhecido
IZAIAS BENICIO DE OLIVEIRA	212176	R. MANOEL COSTA PEREIRA,	Endereço Insuficiente
J.F. EMPREEND. IMOBILIARIOS LTD	126203	AV RIUSAKU KANIZAWA,1629	Desconhecido
JAIMES FERNANDES CORREIA	122816	AV JORGE GUILHERME SENGHER,266	Não existe o nº indicado
JAIR APARECIDO DE ALMEIDA E	123239	R. CGO LUCIO FLORO GRAZIOSI,340	Outros
JAIR APARECIDO GONCALVES DE	162134	R. MARIO BORGHI,184	Não existe o nº indicado
JAIR DE MARQUE	218631	R. DARCY LANDULFO,	Não existe o nº indicado
JAIR MENDES MARTINS	189240	R. OLGA CHARLES ARRUDA,	Não existe o nº indicado
JAIR TEOBALDO LIMA	204626	R. JOSE MARIA HORNOS,89	Não existe o nº indicado
JANDIRA EULALIA AUGUSTO	129148	R. JOAO MONTEIRO CEPellos,190	Não existe o nº indicado
JAUQUELINE SANTOS GONCALVES	117927	R. PROF DOUTOR JOAQUIM MANOEL DE C. MORAI,	Não existe o nº indicado
JAYME DIONISIO DA SILVA	204123	R. PEDRO MONARI,32	Não existe o nº indicado
JEFERSON APARECIDO MOREIRA	087896	R. DAWILSON MENNA,109	Não existe o nº indicado
JEFERSON DEL POCCO	168691	R. NEI CARLOS SIMI,27	Não existe o nº indicado
JEMMA ENTER.COMERCIO	136405	R. ATANAZIO SOARES,	Não existe o nº indicado
JENIFFER ELLEN DE MORAES	140899	R. OTAVIO LUVIZZOTO,436	Mudou-se
JEOVA DOS REIS	189241	R. BENJAMIN PINTO,	Endereço Insuficiente
JERONIMO JOSE PILON	215004	R. DR CLAUDIO CESAR MACHADO DE ARAUJO,	Mudou-se
JERONIMO JOSE PILON	215005	R. DR CLAUDIO CESAR MACHADO DE ARAUJO,	Mudou-se
JINEIDE JUSTINO LUCENA	216175	R. PAULO CANINEU,	Mudou-se
JOANA DE FATIMA OLIVEIRA E	162870	R. JOSE MARTINEZ PERES,	Não existe o nº indicado
JOANA DE FATIMA OLIVEIRA E	162869	R. JOSE MARTINEZ PERES,1630	Não existe o nº indicado
JOAO ALVES DE CAMARGO	005787	R. JOAO SALVESTRO,	Mudou-se
JOAO BATISTA CARNELOS	140980	R. ATANAZIO SOARES,1218	Não existe o nº indicado
JOAO BATISTA CORREIA	123194	R. CGO LUCIO FLORO GRAZIOSI,	Desconhecido
JOAO BATISTA DE MELLO	188380	R. QUIRINO DE MELLO,701	Não existe o nº indicado
JOAO BATISTA DE MELLO	188382	R. QUIRINO DE MELLO,701	Não existe o nº indicado
JOAO BATISTA DE MELLO	188383	R. QUIRINO DE MELLO,701	Não existe o nº indicado
JOAO BENEDITO RODRIGUES	102844	R. VICENTE LEONETTI,99	Não existe o nº indicado
JOAO BRUNHARA CITRANGULO	075454	R. JORGE MARTHE,	Desconhecido
JOAO CARLOS GUEDES DE MELO	168652	R. OSWALDO STEFANI JUNIOR,162	Não existe o nº indicado
JOAO FERNANDES MOLINA NETO E	102870	R. VICENTE LEONETTI,127	Não existe o nº indicado
JOAO FERREIRA ROSENBAUM	227613	R. JOSE JOAO MIRA DOMINGUES,159	Não existe o nº indicado
JOAO JORGE CHEDID	232184	AV WASHINGTON LUIZ,840	Mudou-se
JOAO LUIS ROSENBAUM	227612	R. JOSE JOAO MIRA DOMINGUES,159	

AREA DE ADMINISTRAÇÃO TRIBUTARIA
PROCESSOS DESPACHADOS PELA AREA DE ADM. TRIBUTARIA

Interessado : 2 A HIDRELETRICAS ADMINIST.PARTICIPACOES
 Reg.Cadastral: 305.584
 Processo Nº. : 2010.005.825.4
 Assunto : BAIXA
 Despacho : INFORMADO CANCELAMENTO DE I.M.

Interessado : A. PRIETINHO - GRAFICA LTDA - ME
 Reg.Cadastral: 140.233
 Processo Nº. : 2009.024.854.3
 Assunto : ACAA FISCAL
 Despacho : COMUNICACAO

Interessado : ABILIO MANOEL ALVES
 Reg.Cadastral: 44.22.74.0829.01.000
 Processo Nº. : 1976.801.686.7
 Assunto : LEGALIZACAO
 Despacho : CADASTRAMENTO DE CONSTRUCAO

Interessado : ADEMIR ELENA
 Reg.Cadastral: 45.63.83.0085.01.000
 Processo Nº. : 2010.000.253.4
 Assunto : ALTERACAO CADASTRAL
 Despacho : CADASTRAMENTO DE CONSTRUCAO

Interessado : ADEMIR MARTINS
 Reg.Cadastral: 44.12.77.0272.01.000
 Processo Nº. : 2009.008.145.6
 Assunto : AUTENTICACAO DE PLANTAS
 Despacho : CADASTRAMENTO DE CONSTRUCAO

Interessado : ADEMIR RODRIGUES DE OLIVEIRA
 Reg.Cadastral: 36.64.84.0518.01.000
 Processo Nº. : 1995.004.643.3
 Assunto : CONSTRUCAO
 Despacho : CADASTRAMENTO DE CONSTRUCAO

Interessado : ADRIANA RINALDI LEITE
 Reg.Cadastral: 54.12.87.0353.01.000
 Processo Nº. : 2010.006.279.3
 Assunto : RECOLHIMENTO DE ITBI
 Despacho : INDEFERIDO REDUCAO ITBI

Interessado : ADRIANO DA ROCHA LIMA
 Reg.Cadastral: 55.51.13.0001.06.034
 Processo Nº. : 2010.006.256.1
 Assunto : RECOLHIMENTO DE ITBI
 Despacho : INDEFERIDO REDUCAO ITBI

Interessado : ADRIELSON DE LIMA SANTOS
 Reg.Cadastral: 46.33.67.0116.01.000
 Processo Nº. : 2010.002.104.7
 Assunto : LEGALIZACAO
 Despacho : CADASTRAMENTO DE CONSTRUCAO

Interessado : AGENOR GONCALVES VIANA
 Reg.Cadastral: 35.63.82.0323.00.000
 Processo Nº. : 1990.003.157.6
 Assunto : CONSTRUCAO
 Despacho : CADASTRAMENTO DE CONSTRUCAO

Interessado : AGNALDO JOSE DOS SANTOS
 Reg.Cadastral: 36.61.94.0234.01.000
 Processo Nº. : 2008.029.717.9
 Assunto : RECOLHIMENTO DE ITBI
 Despacho : INDEFERIDO

Interessado : AGOSTINHO SLOMPO FILHO
 Reg.Cadastral: 76.52.21.0311.01.000
 Processo Nº. : 2009.027.343.4
 Assunto : CONSTR/AMPLIACAO E REGULARIZACAO
 Despacho : CADASTRAMENTO DE CONSTRUCAO

Interessado : AGROPECUARIA IPATINGA LTDA
 Reg.Cadastral: 35.53.83.0073.00.000
 Processo Nº. : 2009.028.384.7
 Assunto : CORRECAO DE ALIQUOTA/REVISAO
 Despacho : DEFERIDO

Interessado : AGROPECUARIA IPATINGA LTDA
 Reg.Cadastral: 35.53.83.0081.00.000
 Processo Nº. : 2009.028.383.9
 Assunto : CORRECAO DE ALIQUOTA/REVISAO
 Despacho : DEFERIDO

Interessado : AGROPECUARIA IPATINGA LTDA
 Reg.Cadastral: 35.53.83.0089.00.000
 Processo Nº. : 2009.028.382.1
 Assunto : CORRECAO DE ALIQUOTA/REVISAO
 Despacho : DEFERIDO

Interessado : AGROPECUARIA IPATINGA LTDA
 Reg.Cadastral: 35.53.77.0296.00.000
 Processo Nº. : 2009.028.665.9
 Assunto : CORRECAO DE ALIQUOTA/REVISAO
 Despacho : INDEFERIDO

Interessado : AGROPECUARIA IPATINGA LTDA
 Reg.Cadastral: 35.53.77.0262.00.000
 Processo Nº. : 2009.028.664.2
 Assunto : CORRECAO DE ALIQUOTA/REVISAO
 Despacho : INDEFERIDO

Interessado : AGROPECUARIA IPATINGA LTDA
 Reg.Cadastral: 35.53.77.0243.00.000
 Processo Nº. : 2009.028.662.6
 Assunto : CORRECAO DE ALIQUOTA/REVISAO
 Despacho : INDEFERIDO

Interessado : AGROPECUARIA IPATINGA LTDA
 Reg.Cadastral: 35.53.77.0215.00.000
 Processo Nº. : 2009.028.657.6
 Assunto : CORRECAO DE ALIQUOTA/REVISAO
 Despacho : INDEFERIDO

Interessado : AGROPECUARIA IPATINGA LTDA
 Reg.Cadastral: 35.53.77.0225.00.000
 Processo Nº. : 2009.028.658.4
 Assunto : CORRECAO DE ALIQUOTA/REVISAO
 Despacho : INDEFERIDO

Interessado : AGROPECUARIA IPATINGA LTDA
 Reg.Cadastral: 35.53.77.0169.00.000
 Processo Nº. : 2009.028.652.7
 Assunto : CORRECAO DE ALIQUOTA/REVISAO
 Despacho : INDEFERIDO

Interessado : AGROPECUARIA IPATINGA LTDA
 Reg.Cadastral: 35.53.77.0144.00.000
 Processo Nº. : 2009.028.649.3
 Assunto : CORRECAO DE ALIQUOTA/REVISAO
 Despacho : INDEFERIDO

Interessado : AGROPECUARIA IPATINGA LTDA
 Reg.Cadastral: 35.53.77.0008.00.000
 Processo Nº. : 2009.028.627.9
 Assunto : CORRECAO DE ALIQUOTA/REVISAO
 Despacho : INDEFERIDO

Interessado : AGROPECUARIA IPATINGA LTDA
 Reg.Cadastral: 35.53.77.0136.00.000
 Processo Nº. : 2009.028.648.5
 Assunto : CORRECAO DE ALIQUOTA/REVISAO
 Despacho : INDEFERIDO

Interessado : AGROPECUARIA IPATINGA LTDA
 Reg.Cadastral: 35.53.77.0016.00.000
 Processo Nº. : 2009.028.628.7
 Assunto : CORRECAO DE ALIQUOTA/REVISAO
 Despacho : INDEFERIDO

Interessado : AGROPECUARIA IPATINGA LTDA
 Reg.Cadastral: 35.53.77.0024.00.000
 Processo Nº. : 2009.028.629.5
 Assunto : CORRECAO DE ALIQUOTA/REVISAO
 Despacho : INDEFERIDO

Interessado : AGROPECUARIA IPATINGA LTDA
 Reg.Cadastral: 35.53.77.0206.00.000
 Processo Nº. : 2009.028.656.8
 Assunto : CORRECAO DE ALIQUOTA/REVISAO
 Despacho : INDEFERIDO

Interessado : AGROPECUARIA IPATINGA LTDA
 Reg.Cadastral: 35.53.77.0152.00.000
 Processo Nº. : 2009.028.650.1
 Assunto : CORRECAO DE ALIQUOTA/REVISAO
 Despacho : INDEFERIDO

Interessado : AGROPECUARIA IPATINGA LTDA
 Reg.Cadastral: 35.53.77.0234.00.000
 Processo Nº. : 2009.028.661.8
 Assunto : CORRECAO DE ALIQUOTA/REVISAO
 Despacho : INDEFERIDO

Interessado : AGROPECUARIA IPATINGA LTDA
 Reg.Cadastral: 35.53.77.0253.00.000
 Processo Nº. : 2009.028.663.4
 Assunto : CORRECAO DE ALIQUOTA/REVISAO
 Despacho : INDEFERIDO

Interessado : ALANNA REGINA PEREIRA
 Reg.Cadastral: 55.22.80.0001.00.000
 Processo Nº. : 2010.005.161.4
 Assunto : PEDIDO DE CERTIDAO
 Despacho : INDEFERIDO

Interessado : ALESSANDRO PEREIRA DA SILVA
 Reg.Cadastral: 67.33.43.1130.01.000
 Processo Nº. : 2009.026.888.9
 Assunto : CONSTR/AMPLIACAO E REGULARIZACAO
 Despacho : CADASTRAMENTO DE CONSTRUCAO

Interessado : ALEXANDRE BERGAMO DE OLIVEIRA
 Reg.Cadastral: 76.52.89.0186.01.000
 Processo Nº. : 2009.025.945.8
 Assunto : CONSTR/AMPLIACAO E REGULARIZACAO
 Despacho : CADASTRAMENTO DE CONSTRUCAO

Interessado : ALFREDO LUIZ PRETONI SOROCABA
 Reg.Cadastral: 119.575
 Processo Nº. : 2009.022.963.4
 Assunto : CANCELAMENTO DE DEBITOS
 Despacho : DEFERIDO

Interessado : ALTAMIRO VIEIRA DE ARAUJO JUNIOR
 Reg.Cadastral: 46.33.85.0058.00.000
 Processo Nº. : 2010.006.349.4
 Assunto : RECOLHIMENTO DE ITBI
 Despacho : INDEFERIDO REDUCAO ITBI

Interessado : ALTINO LOPES
 Reg.Cadastral: 33.61.85.0293.00.000
 Processo Nº. : 2010.003.977.5
 Assunto : REVISAO/CORRECAO DE LANÇAMENTO
 Despacho : INDEFERIDO

Interessado : ALUISIO VIEIRA
 Reg.Cadastral: 55.52.57.0154.00.000
 Processo Nº. : 2009.024.096.1
 Assunto : SOLICITACAO
 Despacho : CADASTRAMENTO DE CONSTRUCAO

Interessado : AMILTON JOSE MORTEAN
 Reg.Cadastral: 64.51.52.0096.01.000
 Processo Nº. : 2009.008.054.0
 Assunto : CONSTR/AMPLIACAO E REGULARIZACAO
 Despacho : CADASTRAMENTO DE CONSTRUCAO

Interessado : AMIRA LAHAM MORELLO
 Reg.Cadastral: 114.394
 Processo Nº. : 2010.002.419.9
 Assunto : BAIXA
 Despacho : DEFERIDO

Interessado : ANA LAURA SOUTO
 Reg.Cadastral: 132.250
 Processo Nº. : 2010.002.348.0
 Assunto : BAIXA
 Despacho : INFORMADO CANCELAMENTO DE I.M.

Interessado : ANDERSON DIAS DE ARAUJO
 Reg.Cadastral: 46.23.50.0188.01.000
 Processo Nº. : 2009.021.066.7
 Assunto : CONSTR/AMPLIACAO E REGULARIZACAO
 Despacho : CADASTRAMENTO DE CONSTRUCAO

Interessado : ANDRE GRANDINO JUNIOR
 Reg.Cadastral: 55.891
 Processo Nº. : 2010.005.635.7
 Assunto : ALTERACOES
 Despacho : DEFERIDO

Interessado : ANDRE LUIZ FANTINI - ME
 Reg.Cadastral: 308.953
 Processo Nº. : 2010.004.684.6
 Assunto : NOTIFICACAO
 Despacho : COMUNICADO

Interessado : ANDRE LUIZ NUNES DA SILVA
 Reg.Cadastral: 78.54.50.0367.01.003
 Processo Nº. : 2010.006.253.8
 Assunto : RECOLHIMENTO DE ITBI
 Despacho : INDEFERIDO REDUCAO ITBI

Interessado : ANDRE TEIXEIRA ELIAS DA SILVA
 Reg.Cadastral: 47.64.55.0064.00.000
 Processo Nº. : 2010.006.244.7
 Assunto : RECOLHIMENTO DE ITBI
 Despacho : INDEFERIDO REDUCAO ITBI

Interessado : ANDREA FERREIRA STOPA
 Reg.Cadastral: 36.31.37.0239.01.000
 Processo Nº. : 2009.025.034.1
 Assunto : CONSTR/AMPLIACAO E REGULARIZACAO
 Despacho : CADASTRAMENTO DE CONSTRUCAO

Interessado : ANDREA LEHM DE MELLO MOREIRA
 Reg.Cadastral: 43.13.26.0183.01.000
 Processo Nº. : 2009.028.070.2
 Assunto : CONSTR/AMPLIACAO E REGULARIZACAO
 Despacho : CADASTRAMENTO DE CONSTRUCAO

Interessado : ANTERO ERVILIO DOS SANTOS
 Reg.Cadastral: 35.11.99.0040.01.000
 Processo Nº. : 2009.028.034.8
 Assunto : DEMOLICAO
 Despacho : DEFERIDO

Interessado : ANTONIO DA SILVA
 Reg.Cadastral: 45.61.29.0051.01.000
 Processo Nº. : 2010.000.253.4
 Assunto : ALTERACAO CADASTRAL
 Despacho : CADASTRAMENTO DE CONSTRUCAO

Interessado : ANTONIO DE OLIVEIRA
 Reg.Cadastral: 54.42.68.0191.00.000
 Processo Nº. : 2010.004.829.7
 Assunto : REVISAO/CORRECAO DE LANÇAMENTO
 Despacho : DEFERIDO

Interessado : ANTONIO NAVARRO IJANA
 Reg.Cadastral: 35.63.82.1503.00.000
 Processo Nº. : 2010.004.333.0
 Assunto : REVISAO/CORRECAO DE LANÇAMENTO
 Despacho : DEFERIDO

Interessado : ANTONIO TEIXEIRA MENDES
 Reg.Cadastral: 34.62.71.0279.00.000
 Processo Nº. : 2010.000.253.4
 Assunto : ALTERACAO CADASTRAL
 Despacho : CADASTRAMENTO DE CONSTRUCAO

Interessado : ARALDO ALEXANDRE MARCONDES DE SOUZA
 Reg.Cadastral: 33.32.84.0455.00.000
 Processo Nº. : 2010.003.586.4
 Assunto : CORRECAO DE ALIQUOTA/REVISAO
 Despacho : DEFERIDO

Interessado : ARALDO ALEXANDRE MARCONDES DE SOUZA
 Reg.Cadastral: 33.34.48.0165.00.000
 Processo Nº. : 2010.003.585.6
 Assunto : CORRECAO DE ALIQUOTA/REVISAO
 Despacho : INDEFERIDO

Interessado : ARISTIDES CARVALHO DE OLIVEIRA
 Reg.Cadastral: 36.63.42.1969.01.001
 Processo Nº. : 2010.003.792.8
 Assunto : ALTERACAO CADASTRAL
 Despacho : SOLICITA PROVIDENCIAS

Interessado : ARMINDA DA CONCEICAO DA SILVA TELO
 Reg.Cadastral: 49.436
 Processo Nº. : 2010.005.677.9
 Assunto : CANCELAMENTO DE INSCRICAO
 Despacho : INFORMADO CANCELAMENTO DE I.M.

Interessado : ARNALDO CARNEIRO CONSTRUCAO - ME
 Reg.Cadastral: 308.984
 Processo Nº. : 2010.004.684.6
 Assunto : NOTIFICACAO
 Despacho : COMUNICADO

Interessado : ARQUIDIOCESE DE SOROCABA PAROQUIA DE SAO
 Reg.Cadastral: 33.32.68.0100.01.000
 Processo Nº. : 2010.004.291.0
 Assunto : SOLICITACAO
 Despacho : INDEFERIDO

Interessado : ARSENIO FERREIRA DA CRUZ
 Reg.Cadastral: 47.63.52.0056.01.000
 Processo Nº. : 2010.006.294.2
 Assunto : RECOLHIMENTO DE ITBI
 Despacho : INDEFERIDO REDUCAO ITBI

Interessado : ARTHUR TANG JUNIOR
 Reg.Cadastral: 33.32.36.0123.01.001
 Processo Nº. : 1991.024.272.6
 Assunto : CONSTRUCAO
 Despacho : DEFERIDO

Interessado : ARTUR HENRIQUE BATISTA E S/M
 Reg.Cadastral: 55.43.79.0048.00.000
 Processo Nº. : 2009.029.492.7
 Assunto : FRACIONAMENTO
 Despacho : CADASTRAMENTO DE CONSTRUCAO

Interessado : ARTUR HENRIQUE BATISTA E S/M
 Reg.Cadastral: 55.43.79.0054.00.000
 Processo Nº. : 2009.029.492.7
 Assunto : FRACIONAMENTO
 Despacho : CADASTRAMENTO DE CONSTRUCAO

Interessado : ASSOCIACAO DE RADIODIFUSAO COMUNITARIA M
 Reg.Cadastral: 140.261
 Processo Nº. : 2010.002.195.5
 Assunto : SOLICITACAO DE INFORMACOES
 Despacho : COMUNICACAO

Interessado : AUDECI FURTADO PACHECO
 Reg.Cadastral: 36.64.79.0410.01.000
 Processo Nº. : 2010.005.104.4
 Assunto : REVISAO/CORRECAO DE LANÇAMENTO
 Despacho : INDEFERIDO

Interessado : AUGUSTA MAGALI COSTA
 Reg.Cadastral: 55.43.56.0486.01.000
 Processo Nº. : 2010.001.753.2
 Assunto : RECOLHIMENTO DE ITBI
 Despacho : INDEFERIDO

Interessado : AURORA FUMIKO SUGAWARA
 Reg.Cadastral: 34.64.84.0091.01.000
 Processo Nº. : 1997.001.237.3
 Assunto : CONSTRUCAO
 Despacho : CADASTRAMENTO DE CONSTRUCAO

Interessado : BANCO BRADESCO S.A
 Reg.Cadastral: 31.610
 Processo Nº. : 2008.015.413.1
 Assunto : LEVANTAMENTO FISCAL/ISS
 Despacho : INDEFERIDO

Interessado : BANCO DE OLHOS DE SOROCABA
 Reg.Cadastral: 44.52.72.0475.00.000
 Processo Nº. : 2010.002.287.0
 Assunto : IMUNIDADE TRIBUTARIA
 Despacho : INDEFERIDO

Interessado : BANCO DE OLHOS DE SOROCABA
 Reg.Cadastral: 44.52.72.0526.00.000
 Processo Nº. : 2010.002.286.2
 Assunto : IMUNIDADE TRIBUTARIA
 Despacho : INDEFERIDO

Interessado : BANCO DE OLHOS DE SOROCABA
 Reg.Cadastral: 53.13.08.0130.00.000
 Processo Nº. : 2010.002.300.1
 Assunto : IMUNIDADE TRIBUTARIA
 Despacho : INDEFERIDO

Interessado : BANCO DE OLHOS DE SOROCABA
 Reg.Cadastral: 53.13.08.0130.00.000
 Processo Nº. : 2010.002.300.1
 Assunto : IMUNIDADE TRIBUTARIA
 Despacho : INDEFERIDO

Interessado : BANCO ITAU S/A - AG.0513
 Reg.Cadastral: 16.539
 Processo Nº. : 2008.018.414.6
 Assunto : ACAA FISCAL
 Despacho : INDEFERIDO

Interessado : BANCO ITAU S/A - AG.0513
 Reg.Cadastral: 16.539
 Processo Nº. : 2008.018.414.6
 Assunto : ACAA FISCAL
 Despacho : PARCIALMENTE DEFERIDO

Interessado : BANCO ITAU S/A - AG.4877
 Reg.Cadastral: 140.891
 Processo Nº. : 2008.018.411.2
 Assunto : ACAA FISCAL
 Despacho : INDEFERIDO

Interessado : BARI EMPREENDIMENTOS IMOBILIARIOS LTDA
 Reg.Cadastral: 303.565
 Processo Nº. : 2009.017.656.1
 Assunto : CANCELAMENTO/NOTIFICACAO/INTIMACAO
 Despacho : INDEFERIDO

Interessado : BAZZO, AUGUSTO E GIL SERVICOS MEDICOS LT
 Reg.Cadastral: 134.805
 Processo Nº. : 2010.001.312.7
 Assunto : ACAA FISCAL
 Despacho : COMUNICACAO

Interessado : BEATRIZ JODAR PASCHOAL
 Reg.Cadastral: 53.21.10.0167.01.000
 Processo Nº. : 2010.001.166.7
 Assunto : PEDIDO DE CERTIDAO
 Despacho : INDEFERIDO

Interessado : BENEDITA MARTINS
 Reg.Cadastral: 43.24.05.0209.01.000
 Processo Nº. : 2010.003.575.7
 Assunto : SOLICITACAO
 Despacho : DEFERIDO

Interessado : BENEDITA NUNES FERNANDES
 Reg.Cadastral: 55.53.75.0111.00.000
 Processo Nº. : 2010.001.161.8
 Assunto : ISENCAO DE IMPOSTOS
 Despacho : DEFERIMENTO ISENCAO IPTU

Interessado : BIO INNOVATION INDUSTRIA E COMERCIO LTDA
 Reg.Cadastral: 304.295
 Processo Nº. : 2010.002.347.2
 Assunto : BAIXA
 Despacho : INFORMADO CANCELAMENTO DE I.M.

Interessado : BRASUL EMPREENDIMENTOS E EVENTOS LIMITAD
Reg.Cadastral: 73.22.05.0060.00.000
Processo Nº. : 2009.028.185.8
Assunto : DESMEMBRAMENTO
Despacho : CADASTRAMENTO DE CONSTRUCAO

Interessado : BRASUL EMPREENDIMENTOS E EVENTOS LIMITAD
Reg.Cadastral: 73.22.05.0114.00.000
Processo Nº. : 2009.028.185.8
Assunto : DESMEMBRAMENTO
Despacho : CADASTRAMENTO DE CONSTRUCAO

Interessado : BRASUL EMPREENDIMENTOS E EVENTOS LIMITAD
Reg.Cadastral: 73.22.05.0167.00.000
Processo Nº. : 2009.028.185.8
Assunto : DESMEMBRAMENTO
Despacho : CADASTRAMENTO DE CONSTRUCAO

Interessado : BRASUL EMPREENDIMENTOS E EVENTOS LIMITAD
Reg.Cadastral: 73.22.05.0181.00.000
Processo Nº. : 2009.028.185.8
Assunto : DESMEMBRAMENTO
Despacho : CADASTRAMENTO DE CONSTRUCAO

Interessado : BRASUL EMPREENDIMENTOS E EVENTOS LIMITAD
Reg.Cadastral: 73.22.05.0298.00.000
Processo Nº. : 2009.028.185.8
Assunto : DESMEMBRAMENTO
Despacho : CADASTRAMENTO DE CONSTRUCAO

Interessado : BRAVO ADMINISTRACAO,COBRANCA E PARTICIPA
Reg.Cadastral: 303.074
Processo Nº. : 2010.002.457.9
Assunto : BAIXA
Despacho : INFORMADO CANCELAMENTO DE I.M.

Interessado : BRUNO EDITORA E INFORMATICA LTDA-EPP
Reg.Cadastral: 308.947
Processo Nº. : 2010.004.684.6
Assunto : NOTIFICACAO
Despacho : COMUNICADO

Interessado : BRUNO MARTINS MISSAKA
Reg.Cadastral: 65.32.33.0311.00.000
Processo Nº. : 2009.030.328.0
Assunto : RECOLHIMENTO DE ITBI
Despacho : DEFERIDO

Interessado : BRUTOS MECANICA E COMERCIO DE PECAS LTDA
Reg.Cadastral: 308.959
Processo Nº. : 2010.004.684.6
Assunto : NOTIFICACAO
Despacho : COMUNICADO

Interessado : CAMILA DO VALLE LIMA DE OLIVEIRA
Reg.Cadastral: 46.23.92.0151.01.000
Processo Nº. : 2009.026.849.1
Assunto : CONSTR/AMPLIACAO E REGULARIZACAO
Despacho : CADASTRAMENTO DE CONSTRUCAO

Interessado : CARLA ALESSANDRA MORAES LIMA
Reg.Cadastral: 33.31.69.0055.00.000
Processo Nº. : 2010.005.107.7
Assunto : REVISAO/CORRECAO DE LANÇAMENTO
Despacho : INDEFERIDO

Interessado : CARLOS ALBERTO GONCALVES
Reg.Cadastral: 33.34.83.0211.01.000
Processo Nº. : 2009.030.571.5
Assunto : LEGALIZACAO
Despacho : CADASTRAMENTO DE CONSTRUCAO

Interessado : CARLOS APARECIDO PAULI
Reg.Cadastral: 90.603
Processo Nº. : 2010.005.892.4
Assunto : SOLICITACAO
Despacho : COMUNICACAO

Interessado : CARLOS HENRIQUE DE MENDONCA LAWALL
Reg.Cadastral: 44.34.00.0254.01.000
Processo Nº. : 1996.000.659.1
Assunto : REFORMA / AMPLIACAO
Despacho : CADASTRAMENTO DE CONSTRUCAO

Interessado : CARLOS HENRIQUE FERNANDES DE LIMA
Reg.Cadastral: 42.23.02.0113.00.000
Processo Nº. : 2010.006.277.7
Assunto : RECOLHIMENTO DE ITBI
Despacho : INDEFERIDO REDUCAO ITBI

Interessado : CARLOS ROBERTO BETUZ
Reg.Cadastral: 54.42.29.0686.00.000
Processo Nº. : 2010.005.616.7
Assunto : UNIFICACAO DE LOTES
Despacho : COMUNICACAO

Interessado : CECILIA MIRANDA
Reg.Cadastral: 43.32.53.0186.01.000
Processo Nº. : 2009.027.201.4
Assunto : SUSTACAO/SUSPENCAO DE COBRANCA
Despacho : INDEFERIDO

Interessado : CESAR AUGUSTO MARQUES
Reg.Cadastral: 46.24.51.0177.01.000
Processo Nº. : 2009.025.133.1
Assunto : CONSTR/AMPLIACAO E REGULARIZACAO
Despacho : CADASTRAMENTO DE CONSTRUCAO

Interessado : CESAR BATISTA DA SILVA
Reg.Cadastral: 34.33.29.0421.01.000
Processo Nº. : 2009.015.346.1
Assunto : CONSTR/AMPLIACAO E REGULARIZACAO
Despacho : CADASTRAMENTO DE CONSTRUCAO

Interessado : CIBELE MATHEUS DE MOURA
Reg.Cadastral: 45.34.91.0071.01.000
Processo Nº. : 2010.004.815.6
Assunto : REVISAO/CORRECAO DE LANÇAMENTO
Despacho : DEFERIDO

Interessado : CLAUDINEI CESAR MATIELLI
Reg.Cadastral: 67.34.38.0220.00.000
Processo Nº. : 2009.024.096.1
Assunto : SOLICITACAO
Despacho : CADASTRAMENTO DE CONSTRUCAO

Interessado : CLAUDINEI CESAR MATIELLI
Reg.Cadastral: 67.34.38.0378.00.000
Processo Nº. : 2009.024.096.1
Assunto : SOLICITACAO
Despacho : CADASTRAMENTO DE CONSTRUCAO

Interessado : CLB-PLANEJAMENTOS LTDA ME
Reg.Cadastral: 308.986
Processo Nº. : 2010.004.684.6
Assunto : NOTIFICACAO
Despacho : COMUNICADO

Interessado : CLEMENTINO FEIJO MENDONCA FILHO
Reg.Cadastral: 58.21.35.0001.00.000
Processo Nº. : 2008.029.738.5
Assunto : RECOLHIMENTO DE ITBI
Despacho : DEFERIDO

Interessado : CLEMENTINO FEIJO MENDONCA FILHO
Reg.Cadastral: 58.21.35.0001.00.000
Processo Nº. : 2008.029.738.5
Assunto : RECOLHIMENTO DE ITBI
Despacho : PERIMETRO URBANO

Interessado : CLEONICE GONCALVES ROSA
Reg.Cadastral: 45.12.89.0283.00.000
Processo Nº. : 2008.021.627.8
Assunto : ISENCAO DE IMPOSTOS
Despacho : DEFERIDO

Interessado : CLICA CIDADE ATIVIDADES DE INTERNET LTDA
Reg.Cadastral: 308.951
Processo Nº. : 2010.004.684.6
Assunto : NOTIFICACAO
Despacho : COMUNICADO

Interessado : CLINICOR LTDA
Reg.Cadastral: 88.979
Processo Nº. : 2010.001.274.9
Assunto : ACAA FISCAL
Despacho : COMUNICACAO

Interessado : CLOVIS VILLENA
Reg.Cadastral: 36.14.10.0709.01.000
Processo Nº. : 2008.029.347.5
Assunto : ISENCAO DE IMPOSTOS
Despacho : INDEFERIDO

Interessado : COMSERPA - COMERCIO E SERVICOS DE AUTOMA.
Reg.Cadastral: 308.950
Processo Nº. : 2010.004.684.6
Assunto : NOTIFICACAO
Despacho : COMUNICADO

Interessado : COMUNIDADE BUDISTA NITIRENSYU DO BRASIL
Reg.Cadastral: 75.23.93.0001.00.000
Processo Nº. : 2009.013.673.0
Assunto : ISENCAO DE IMPOSTOS
Despacho : RECURSO INDEFERIDO

Interessado : CONCEICAO APARECIDA ILDEFONSO RODRIGUES
Reg.Cadastral: 45.12.29.0301.00.000
Processo Nº. : 2009.028.838.2
Assunto : FRACIONAMENTO
Despacho : CADASTRAMENTO DE CONSTRUCAO

Interessado : CONCEICAO APARECIDA ILDEFONSO RODRIGUES
Reg.Cadastral: 45.12.29.0311.00.000
Processo Nº. : 2009.028.838.2
Assunto : FRACIONAMENTO
Despacho : CADASTRAMENTO DE CONSTRUCAO

Interessado : CONRADO SCHATZ
Reg.Cadastral: 44.44.36.0392.00.000
Processo Nº. : 2008.008.075.7
Assunto : FUNCIONAMENTO DA COOPERES0
Despacho : CADASTRAMENTO DE CONSTRUCAO

Interessado : CONSTRUTORA E INCORPORADORA ROBERTO CAMP
Reg.Cadastral: 35.21.12.0232.01.000
Processo Nº. : 2010.002.186.4
Assunto : LEGALIZACAO
Despacho : CADASTRAMENTO DE CONSTRUCAO

Interessado : CONSTRUTORA E INCORPORADORA ROBERTO CAMP
Reg.Cadastral: 35.21.12.0226.01.000
Processo Nº. : 2010.002.187.2
Assunto : LEGALIZACAO
Despacho : CADASTRAMENTO DE CONSTRUCAO

Interessado : CONSTRUTORA E INCORPORADORA ROBERTO CAMP
Reg.Cadastral: 35.21.12.0242.01.000
Processo Nº. : 2010.002.184.9
Assunto : LEGALIZACAO
Despacho : CADASTRAMENTO DE CONSTRUCAO

Interessado : CONSTRUTORA INCORPORADORA ROBERTO CAMPOS
Reg.Cadastral: 35.21.12.0252.01.000
Processo Nº. : 2010.002.182.3
Assunto : LEGALIZACAO
Despacho : CADASTRAMENTO DE CONSTRUCAO

Interessado : COSTA E SILVA AGENCIAMENTO DE SERVICOS L
Reg.Cadastral: 106.129
Processo Nº. : 2010.006.072.2
Assunto : ALTERACOES
Despacho : COMUNICACAO

Interessado : CRISTIANO ROBERTO DOS SANTOS
Reg.Cadastral: 24.43.49.0042.01.000
Processo Nº. : 2010.004.337.1
Assunto : REVISAO/CORRECAO DE LANÇAMENTO
Despacho : INDEFERIDO

Interessado : D.C.M.FACTORING FOMENTO MERCANTIL LTDA
Reg.Cadastral: 92.921
Processo Nº. : 2007.028.943.4
Assunto : BAIXA
Despacho : INDEFERIDO

Interessado : DANA INDUSTRIA LTDA
Reg.Cadastral: 103.916
Processo Nº. : 2008.008.640.8
Assunto : ACAA FISCAL
Despacho : COMUNICACAO

Interessado : DANIELLE GAMARANO TOLEDO PIZA
Reg.Cadastral: 43.63.79.0232.01.004
Processo Nº. : 2009.030.679.6
Assunto : REDUCAO DE VALORES
Despacho : HOMOLOGADO ITBI

Interessado : DEISE LOPES CORTEZ
Reg.Cadastral: 36.12.12.0823.00.000
Processo Nº. : 2010.005.648.0
Assunto : ALTERACAO CADASTRAL
Despacho : COMUNICACAO

Interessado : DIRCEU JOSE PEREIRA
Reg.Cadastral: 34.43.73.0272.00.000
Processo Nº. : 2010.000.253.4
Assunto : ALTERACAO CADASTRAL
Despacho : CADASTRAMENTO DE CONSTRUCAO

Interessado : DIVANIR SEVERO
Reg.Cadastral: 47.64.57.0357.00.000
Processo Nº. : 2010.006.274.4
Assunto : RECOLHIMENTO DE ITBI
Despacho : INDEFERIDO REDUCAO ITBI

Interessado : DORCA TEREZINHA DE JESUS SILVA
Reg.Cadastral: 35.53.89.0370.00.000
Processo Nº. : 2009.030.669.7
Assunto : CORRECAO DE ALIQUOTA/REVISAO
Despacho : COMUNICACAO

Interessado : DORIVAL DE SOUZA BARROS
Reg.Cadastral: 32.12.86.0117.01.000
Processo Nº. : 2007.030.551.1
Assunto : ISENCAO DE IMPOSTOS
Despacho : INDEFERIDO

Interessado : EDERSON MIRANDA CAPAZI ME
Reg.Cadastral: 308.997
Processo Nº. : 2010.004.684.6
Assunto : NOTIFICACAO
Despacho : COMUNICADO

Interessado : EDIMAR PEREIRA
Reg.Cadastral: 36.44.30.0091.01.000
Processo Nº. : 2009.009.496.2
Assunto : LEGALIZACAO
Despacho : CADASTRAMENTO DE CONSTRUCAO

Interessado : EDMILSON CHAVES
Reg.Cadastral: 35.12.88.0003.00.000
Processo Nº. : 2010.006.270.2
Assunto : RECOLHIMENTO DE ITBI
Despacho : INDEFERIDO REDUCAO ITBI

Interessado : EDNEIA DE MOURA
Reg.Cadastral: 46.34.85.0073.00.000
Processo Nº. : 2009.028.596.6
Assunto : MORADIA SOCIAL
Despacho : CADASTRAMENTO DE CONSTRUCAO

Interessado : EDSO MARINHO OGAWA
Reg.Cadastral: 36.62.64.0088.01.001
Processo Nº. : 2009.003.146.9
Assunto : CONSTRUCAO COMERCIAL
Despacho : CADASTRAMENTO DE CONSTRUCAO

Interessado : EDSO MARINHO OGAWA
Reg.Cadastral: 36.62.64.0088.02.001
Processo Nº. : 2009.003.146.9
Assunto : CONSTRUCAO COMERCIAL
Despacho : CADASTRAMENTO DE CONSTRUCAO

Interessado : ELAINE CRISTINA DA SILVA E OU
Reg.Cadastral: 36.52.20.0451.01.000
Processo Nº. : 2009.009.549.8
Assunto : CONSTR/AMPLIACAO E REGULARIZACAO
Despacho : CADASTRAMENTO DE CONSTRUCAO

Interessado : ELHAZEL MEDEIROS NETO
Reg.Cadastral: 45.12.64.0051.01.000
Processo Nº. : 2010.006.292.6
Assunto : RECOLHIMENTO DE ITBI
Despacho : INDEFERIDO REDUCAO ITBI

Interessado : ELI ROCHA LANDUCCI CARDARELLI SOROCABA
Reg.Cadastral: 308.983
Processo Nº. : 2010.004.684.6
Assunto : NOTIFICACAO
Despacho : COMUNICADO

Interessado : ELIANA MARINA OTTON
Reg.Cadastral: 23.32.52.0001.01.000
Processo Nº. : 2010.002.973.3
Assunto : REVISAO/CORRECAO DE LANÇAMENTO
Despacho : COMUNICACAO

Interessado : ELIANA RIBEIRO
Reg.Cadastral: 82.814
Processo Nº. : 2010.002.354.8
Assunto : ALTERACOES
Despacho : COMUNICACAO

Interessado : ELIAS ZEFERINO DA SILVA
Reg.Cadastral: 33.12.58.0246.01.000
Processo Nº. : 1989.017.704.0
Assunto : CONSTRUCAO
Despacho : CADASTRAMENTO DE CONSTRUCAO

Interessado : ELISA CRISTINA GOES MACIELL
Reg.Cadastral: 46.52.81.0299.01.000
Processo Nº. : 2009.028.231.0
Assunto : SUSTACAO/SUSPENCAO DE COBRANCA
Despacho : DEFERIDO

Interessado : ELISANGELA ALVES DOS SANTOS
Reg.Cadastral: 47.64.35.0050.01.000
Processo Nº. : 2010.006.260.3
Assunto : RECOLHIMENTO DE ITBI
Despacho : INDEFERIDO REDUCAO ITBI

Interessado : ELIZETE FERREIRA DA SILVA RIBEIRO
Reg.Cadastral: 45.12.81.0282.01.000
Processo Nº. : 2010.006.243.9
Assunto : RECOLHIMENTO DE ITBI
Despacho : INDEFERIDO REDUCAO ITBI

Interessado : ELSON DOS SANTOS
Reg.Cadastral: 36.44.23.0367.01.000
Processo Nº. : 2009.026.930.9
Assunto : LEGALIZACAO
Despacho : CADASTRAMENTO DE CONSTRUCAO

Interessado : EMERSON LOPES PAIFFER
Reg.Cadastral: 47.64.35.0106.01.000
Processo Nº. : 2009.015.075.6
Assunto : CONSTR/AMPLIACAO E REGULARIZACAO
Despacho : CADASTRAMENTO DE CONSTRUCAO

Interessado : ESTADO INOVEIS LTDA ME
Reg.Cadastral: 308.989
Processo Nº. : 2010.004.684.6
Assunto : NOTIFICACAO
Despacho : COMUNICADO

Interessado : EUGENIA GAGLIARDI VIEIRA
Reg.Cadastral: 55.52.57.0188.00.000
Processo Nº. : 2009.024.096.1
Assunto : SOLICITACAO
Despacho : CADASTRAMENTO DE CONSTRUCAO

Interessado : EUGENIA GAGLIARDI VIEIRA
Reg.Cadastral: 55.52.57.0199.00.000
Processo Nº. : 2009.024.096.1
Assunto : SOLICITACAO
Despacho : CADASTRAMENTO DE CONSTRUCAO

Interessado : EUGENIA GAGLIARDI VIEIRA
Reg.Cadastral: 55.52.57.0221.00.000
Processo Nº. : 2009.024.096.1
Assunto : SOLICITACAO
Despacho : CADASTRAMENTO DE CONSTRUCAO

Interessado : EWERTON LIBANIO PEREIRA CONSULTORIA AERC
Reg.Cadastral: 308.996
Processo Nº. : 2010.004.684.6
Assunto : NOTIFICACAO
Despacho : COMUNICADO

Interessado : FABIO HENRIQUE LIPPAROTTI - ME
Reg.Cadastral: 308.965
Processo Nº. : 2010.004.684.6
Assunto : NOTIFICACAO
Despacho : COMUNICADO

Interessado : FABIO TINELLO
Reg.Cadastral: 76.54.17.0011.01.000
Processo Nº. : 2010.006.365.0
Assunto : RECOLHIMENTO DE ITBI
Despacho : INDEFERIDO REDUCAO ITBI

Interessado : FELIPE LAVIANO
Reg.Cadastral: 76.54.17.0074.01.000
Processo Nº. : 2010.006.280.1
Assunto : RECOLHIMENTO DE ITBI
Despacho : INDEFERIDO REDUCAO ITBI

Interessado : FELIPE MALDONADO ANTUNES
Reg.Cadastral: 54.64.38.0321.01.000
Processo Nº. : 2009.002.386.2
Assunto : CONSTR/AMPLIACAO E REGULARIZACAO
Despacho : CADASTRAMENTO DE CONSTRUCAO

Interessado : FELIPE SILVA CESAR
Reg.Cadastral: 34.33.10.0233.01.000
Processo Nº. : 2001.011.280.3
Assunto : CONTRIBUICAO: MELHORIAS PAVIMENTACAO
Despacho : COMUNICACAO

Interessado : FERNANDO APARECIDO CARDOSO
Reg.Cadastral: 45.63.85.0098.00.000
Processo Nº. : 2006.003.538.3
Assunto : COMUNICADO
Despacho : DEFERIMENTO ISENCAO IPTU

Interessado : FERNANDO STECCA FILHO
Reg.Cadastral: 77.44.48.1825.00.000
Processo Nº. : 2009.030.611.9
Assunto : ISENCAO DE IPTU (INCRA)
Despacho : COMUNICACAO

Interessado : FILOMENA RODRIGUES LEITE
Reg.Cadastral: 34.53.31.0388.01.000
Processo Nº. : 2009.030.646.5
Assunto : ISENCAO DE IMPOSTOS
Despacho : INDEFERIDO

Interessado : FLAVIO DE OLIVEIRA ROSA
Reg.Cadastral: 57.53.03.0348.01.000
Processo Nº. : 2010.002.469.4
Assunto : CONSTR/AMPLIACAO E REGULARIZACAO
Despacho : CADASTRAMENTO DE CONSTRUCAO

Interessado : FLORISVAL MAGALHAES BRUNO
Reg.Cadastral: 45.51.23.0035.01.000
Processo Nº. : 1997.006.622.1
Assunto : CONSTRUCAO
Despacho : CADASTRAMENTO DE CONSTRUCAO

Interessado : FM & S EMPREENDIMENTOS IMOBILIARIOS LTDA
Reg.Cadastral: 303.512
Processo Nº. : 2009.017.658.7
Assunto CANCELAMENTO/NOTIFICACAO/INTIMACAO
Despacho INDEFERIDO

Interessado : FORCA E SAUDE CONDICIONAMENTO FISICO LTD
Reg.Cadastral: 308.987
Processo Nº. : 2010.004.684.6
Assunto NOTIFICACAO
Despacho COMUNICADO

Interessado : FORTUNATA ARRUDA
Reg.Cadastral: 24.225
Processo Nº. : 2010.005.109.3
Assunto ALTERACOES
Despacho DEFERIDO

Interessado : FRANCINE CRISTINA MEDEIROS
Reg.Cadastral: 45.31.69.0245.00.000
Processo Nº. : 2010.000.253.4
Assunto ALTERACAO CADASTRAL
Despacho CADASTRAMENTO DE CONSTRUCAO

Interessado : FRANCISCA REGINA MOREIRA SANTOS
Reg.Cadastral: 45.12.96.0534.01.000
Processo Nº. : 2010.002.169.0
Assunto ISENCAO DE IMPOSTOS
Despacho SOLICITA PROVIDENCIAS

Interessado : FRANCISCO CARLOS DE CARVALHO
Reg.Cadastral: 47.63.60.0391.01.000
Processo Nº. : 2010.000.888.7
Assunto RECOLHIMENTO DE ITBI
Despacho PARCIALMENTE DEFERIDO

Interessado : FRANCISCO JUSTINO DE MELO
Reg.Cadastral: 24.43.86.0172.01.000
Processo Nº. : 2009.029.326.7
Assunto SUSTACAO/SUSPENCAO DE COBRANCA
Despacho INDEFERIDO

Interessado : GECI ANTONIO BARBOSA
Reg.Cadastral: 33.11.87.0382.00.000
Processo Nº. : 2010.006.293.4
Assunto RECOLHIMENTO DE ITBI
Despacho INDEFERIDO REDUCAO ITBI

Interessado : GESSADE GESTAO ADMINISTRATIVA EMPRESARIA
Reg.Cadastral: 308.990
Processo Nº. : 2010.004.684.6
Assunto NOTIFICACAO
Despacho COMUNICADO

Interessado : GILBERTO MARIN VIDEIRA
Reg.Cadastral: 90.064
Processo Nº. : 2007.015.355.6
Assunto BAIXA
Despacho INDEFERIDO

Interessado : GOLDEN CITY EMPREENDIMENTOS IMOBILIARIOS
Reg.Cadastral: 35.32.63.0013.01.000
Processo Nº. : 2009.028.996.8
Assunto CONSTR/AMPLIACAO E REGULARIZACAO
Despacho CADASTRAMENTO DE CONSTRUCAO

Interessado : GRAFICA YURI LTDA
Reg.Cadastral: 96.538
Processo Nº. : 2009.024.870.9
Assunto ACAA FISCAL
Despacho COMUNICACAO

Interessado : GUSTAVO ALMEIDA E DIAS DE SOUZA E S/E
Reg.Cadastral: 33.13.70.0540.01.000
Processo Nº. : 2009.028.765.7
Assunto CONSTR/AMPLIACAO E REGULARIZACAO
Despacho CADASTRAMENTO DE CONSTRUCAO

Interessado : GUSTAVO ALMEIDA E DIAS DE SOUZA E S/E
Reg.Cadastral: 33.13.70.0550.01.000
Processo Nº. : 2009.028.764.0
Assunto CONSTR/AMPLIACAO E REGULARIZACAO
Despacho CADASTRAMENTO DE CONSTRUCAO

Interessado : GUSTAVO ALMEIDA E DIAS DE SOUZA E S/E
Reg.Cadastral: 33.13.70.0528.01.000
Processo Nº. : 2009.028.766.5
Assunto CONSTR/AMPLIACAO E REGULARIZACAO
Despacho CADASTRAMENTO DE CONSTRUCAO

Interessado : HANS MARTIN LUTHER
Reg.Cadastral: 2010.004.375.1
Processo Nº. : 2010.004.375.1
Assunto CERTIDAO NEGATIVA DE DEBITOS
Despacho SOLICITA PROVIDENCIAS

Interessado : HARLENE DE ASSUMPCAO MENA
Reg.Cadastral: 35.12.88.0003.00.000
Processo Nº. : 2010.006.272.8
Assunto RECOLHIMENTO DE ITBI
Despacho INDEFERIDO REDUCAO ITBI

Interessado : HC CARNAUBA INTERMEDIACAO DE NEGOCIOS LT
Reg.Cadastral: 308.985
Processo Nº. : 2010.004.684.6
Assunto NOTIFICACAO
Despacho COMUNICADO

Interessado : HELIO PADILHA GARCIA
Reg.Cadastral: 54.43.82.0262.01.000
Processo Nº. : 2009.030.190.4
Assunto UNIFICACAO DE LANCAMENTO
Despacho DEFERIDO

Interessado : HELIO PADILHA GARCIA
Reg.Cadastral: 54.43.82.0262.00.000
Processo Nº. : 2009.030.190.4
Assunto UNIFICACAO DE LANCAMENTO
Despacho DEFERIDO

Interessado : HENRIQUE CEZAR THEREZO MENIN
Reg.Cadastral: 117.641
Processo Nº. : 2010.004.773.7
Assunto SOLICITACAO
Despacho DEFERIDO

Interessado : HENRIQUE RUIVO TEOFILO
Reg.Cadastral: 78.54.27.0265.00.000
Processo Nº. : 2010.005.969.0
Assunto ALTERACAO CADASTRAL
Despacho SOLICITA PROVIDENCIAS

Interessado : HERA MODA FEMININA EM CALCADOS E ROUPAS
Reg.Cadastral: 144.699
Processo Nº. : 2010.005.965.8
Assunto CANCELAMENTO DE INSCRICAO
Despacho INFORMADO CANCELAMENTO DE I.M.

Interessado : HRATH SERVICOS E CONSTRUOES LTDA - ME
Reg.Cadastral: 308.857
Processo Nº. : 2010.004.683.8
Assunto NOTIFICACAO
Despacho COMUNICADO

Interessado : HUGO CARRENHO
Reg.Cadastral: 42.14.10.0088.00.000
Processo Nº. : 2009.030.768.7
Assunto CORRECAO DE ALIQUOTA/REVISAO
Despacho DEFERIDO

Interessado : I.W.J COMERCIO E CONSTRUOES LTDA
Reg.Cadastral: 35.53.96.0074.01.000
Processo Nº. : 2009.027.237.8
Assunto CONSTR/AMPLIACAO E REGULARIZACAO
Despacho CADASTRAMENTO DE CONSTRUCAO

Interessado : I.W.J COMERCIO E CONSTRUOES LTDA
Reg.Cadastral: 35.53.95.0436.01.000
Processo Nº. : 2009.027.238.6
Assunto CONSTR/AMPLIACAO E REGULARIZACAO
Despacho CADASTRAMENTO DE CONSTRUCAO

Interessado : IGREJA BATISTA MARANATA DE SOROCABA/SOC.
Reg.Cadastral: 33.21.49.0088.01.000
Processo Nº. : 2008.000.353.6
Assunto SOLICITACAO
Despacho COMUNICACAO

Interessado : ILSON BALDO
Reg.Cadastral: 45.23.51.0189.01.000
Processo Nº. : 2010.005.139.0
Assunto CANCELAMENTO DE CARNE DE IPTU
Despacho SOLICITA PROVIDENCIAS

Interessado : INBRAC - INSTITUTO BRASILEIRO DE CURSOS
Reg.Cadastral: 308.955
Processo Nº. : 2010.004.684.6
Assunto NOTIFICACAO
Despacho COMUNICADO

Interessado : INSTITUTO EDUC.CIEN.LETRAS
Reg.Cadastral: 43.42.35.0299.01.000
Processo Nº. : 1988.021.338.0
Assunto CONSTRUCAO DE ESCOLA
Despacho COMUNICACAO

Interessado : IRACEMA RODRIGUES REGADO
Reg.Cadastral: 43.11.47.0186.02.001
Processo Nº. : 2009.028.942.2
Assunto ISENCAO DE IMPOSTOS
Despacho RECURSO INDEFERIDO

Interessado : IRANY SILVEIRA MELO
Reg.Cadastral: 34.61.68.0338.00.000
Processo Nº. : 2009.024.096.1
Assunto SOLICITACAO
Despacho CADASTRAMENTO DE CONSTRUCAO

Interessado : ISAAC PEREIRA DA SILVA
Reg.Cadastral: 36.64.35.0206.01.000
Processo Nº. : 1997.010.650.6
Assunto CONSTRUCAO
Despacho CADASTRAMENTO DE CONSTRUCAO

Interessado : ISRAEL BARBI
Reg.Cadastral: 36.12.33.0191.01.001
Processo Nº. : 2010.005.817.1
Assunto REVISAO/CORRECAO DE LANCAMENTO
Despacho INDEFERIDO

Interessado : IVANDIRA GONCALVES FRAGA
Reg.Cadastral: 46.22.50.0074.01.000
Processo Nº. : 1995.013.176.3
Assunto AMPLIACAO
Despacho CADASTRAMENTO DE CONSTRUCAO

Interessado : IVANDO SEVERINO DINIZ
Reg.Cadastral: 76.54.17.0105.01.000
Processo Nº. : 2010.006.290.0
Assunto RECOLHIMENTO DE ITBI
Despacho INDEFERIDO REDUCAO ITBI

Interessado : IVO LUIZ ANTUNES
Reg.Cadastral: 129.833
Processo Nº. : 2010.002.356.3
Assunto CANCELAMENTO DE INSCRICAO
Despacho INFORMADO CANCELAMENTO DE I.M.

Interessado : J J CONSTR.EMPREEN.D E OU
Reg.Cadastral: 43.41.93.0086.00.000
Processo Nº. : 2000.021.939.4
Assunto EXECUCAO FISCAL
Despacho COMUNICACAO

Interessado : J J CONSTR.EMPREEN.D E OU
Reg.Cadastral: 43.41.93.0119.00.000
Processo Nº. : 2000.021.939.4
Assunto EXECUCAO FISCAL
Despacho COMUNICACAO

Interessado : J J CONSTR.EMPREEN.D E OU
Reg.Cadastral: 43.41.93.0142.01.000
Processo Nº. : 2000.021.939.4
Assunto EXECUCAO FISCAL
Despacho COMUNICACAO

Interessado : J.A.PAULA SANTOS ADM.DE BENS LTDA
Reg.Cadastral: 44.14.28.0707.00.000
Processo Nº. : 2010.003.222.6
Assunto DEVOLUCAO DE CARNE
Despacho COMUNICACAO

Interessado : J.C.MONACO ARQUITETURA
Reg.Cadastral: 301.311
Processo Nº. : 2010.004.930.3
Assunto ALTERACOES
Despacho COMUNICACAO

Interessado : JACCAM PARTICIPACOES LTDA
Reg.Cadastral: 67.34.38.0038.00.000
Processo Nº. : 2009.024.096.1
Assunto SOLICITACAO
Despacho CADASTRAMENTO DE CONSTRUCAO

Interessado : JAIME POLITI
Reg.Cadastral: 24.11.71.0106.01.000
Processo Nº. : 2008.019.441.8
Assunto CONSTR/AMPLIACAO E REGULARIZACAO
Despacho CADASTRAMENTO DE CONSTRUCAO

Interessado : JAIR APARECIDO FREIRE DAS NEVES E OU
Reg.Cadastral: 36.31.51.0112.00.000
Processo Nº. : 2009.009.393.1
Assunto LEGALIZACAO
Despacho INDEFERIDO

Interessado : JAIR FORNAZIERO
Reg.Cadastral: 46.21.64.0296.01.000
Processo Nº. : 2009.025.807.0
Assunto CONSTR/AMPLIACAO E REGULARIZACAO
Despacho CADASTRAMENTO DE CONSTRUCAO

Interessado : JAIR RIBEIRO
Reg.Cadastral: 55.43.76.0018.01.000
Processo Nº. : 2008.003.540.5
Assunto REVISAO/CORRECAO DE LANCAMENTO
Despacho RECURSO INDEFERIDO

Interessado : JAIRO BARTH
Reg.Cadastral: 53.24.63.1148.02.001
Processo Nº. : 2010.000.599.0
Assunto SOLICITACAO
Despacho COMUNICACAO

Interessado : JANETE DE MIRANDA LEMOS
Reg.Cadastral: 44.34.86.0059.01.000
Processo Nº. : 2010.004.269.6
Assunto REVISAO/CORRECAO DE LANCAMENTO
Despacho INDEFERIDO

Interessado : JANUARIO CAZERTA JUNIOR
Reg.Cadastral: 46.62.75.0069.01.000
Processo Nº. : 2009.011.659.1
Assunto CONSTR/AMPLIACAO E REGULARIZACAO
Despacho CADASTRAMENTO DE CONSTRUCAO

Interessado : JAVIER RAUL MONTECINOS
Reg.Cadastral: 34.12.28.0019.01.000
Processo Nº. : 2007.007.202.0
Assunto CONSTR/AMPLIACAO E REGULARIZACAO
Despacho CADASTRAMENTO DE CONSTRUCAO

Interessado : JEFFERSON ROBERTO DE BRITO OLIVEIRA
Reg.Cadastral: 35.61.84.0169.01.000
Processo Nº. : 2009.003.909.0
Assunto DEMOLICAO
Despacho CADASTRAMENTO DE CONSTRUCAO

Interessado : JIMENEZ INDUSTRIA E COMERCIO LTDA/LOCATA
Reg.Cadastral: 54.22.33.0846.01.000
Processo Nº. : 2010.005.108.5
Assunto LEGALIZACAO
Despacho CADASTRAMENTO DE CONSTRUCAO

Interessado : JOAO BATISTA SARDA
Reg.Cadastral: 36.64.85.0518.01.000
Processo Nº. : 2007.011.373.3
Assunto CONSTRUCAO COMERCIAL
Despacho CADASTRAMENTO DE CONSTRUCAO

Interessado : JOAO FRANCISCO GUAZELLI
Reg.Cadastral: 34.12.15.0168.01.000
Processo Nº. : 2009.020.995.8
Assunto CONSTR/AMPLIACAO E REGULARIZACAO
Despacho CADASTRAMENTO DE CONSTRUCAO

Interessado : JOAO HORACIO ANTUNES MACIEL
Reg.Cadastral: 54.12.15.1930.00.010
Processo Nº. : 2010.005.626.6
Assunto IMPORT.PAGA DE IPTU
Despacho SOLICITA PROVIDENCIAS

Interessado : JOAO JOSE RODRIGUES
Reg.Cadastral: 45.52.57.0153.00.000
Processo Nº. : 2010.001.170.9
Assunto LEGALIZACAO
Despacho CADASTRAMENTO DE CONSTRUCAO

Interessado : JOAO JOSE RODRIGUES
Reg.Cadastral: 45.52.57.0159.00.000
Processo Nº. : 2010.001.171.7
Assunto LEGALIZACAO
Despacho CADASTRAMENTO DE CONSTRUCAO

Interessado : JOAO JOSE SABONGI NETO
Reg.Cadastral: 43.44.61.0164.01.000
Processo Nº. : 1999.018.922.7
Assunto CONSTRUCAO
Despacho CAD. CONSTRUCAO LEI 8.229/2007

Interessado : JOAO OLIMPIO DE CAMARGO
Reg.Cadastral: 34.52.85.0405.00.000
Processo Nº. : 2010.000.253.4
Assunto ALTERACAO CADASTRAL
Despacho CADASTRAMENTO DE CONSTRUCAO

Interessado : JOAO PAULO ALENCAR ALMEIDA
Reg.Cadastral: 45.63.96.0186.01.000
Processo Nº. : 2002.020.355.0
Assunto CONSTR/AMPLIACAO E REGULARIZACAO
Despacho CAD. CONSTRUCAO LEI 8.229/2007

Interessado : JOAQUIM CEZAR ROCHA CAMARGO
Reg.Cadastral: 34.44.20.0110.00.000
Processo Nº. : 2009.024.096.1
Assunto SOLICITACAO
Despacho CADASTRAMENTO DE CONSTRUCAO

Interessado : JOAQUIM JOSE DE MACEDO
Reg.Cadastral: 33.11.84.0077.00.000
Processo Nº. : 2010.006.358.5
Assunto RECOLHIMENTO DE ITBI
Despacho INDEFERIDO REDUCAO ITBI

Interessado : JOAQUIM RODRIGUES LOPES
Reg.Cadastral: 46.52.96.0268.00.000
Processo Nº. : 2010.006.353.6
Assunto RECOLHIMENTO DE ITBI
Despacho INDEFERIDO REDUCAO ITBI

Interessado : JOEL PINTO DA SILVA
Reg.Cadastral: 45.41.11.0263.01.000
Processo Nº. : 1994.012.436.5
Assunto CONSTRUCAO
Despacho CADASTRAMENTO DE CONSTRUCAO

Interessado : JOSE ALBERTO CHIURATTO
Reg.Cadastral: 76.41.84.0001.00.000
Processo Nº. : 2009.024.096.1
Assunto SOLICITACAO
Despacho CADASTRAMENTO DE CONSTRUCAO

Interessado : JOSE ANTONIO FRANCOSE
Reg.Cadastral: 35.32.69.0426.01.000
Processo Nº. : 2010.001.783.9
Assunto RECOLHIMENTO DE ITBI
Despacho HOMOLOGADO ITBI

Interessado : JOSE ANTONIO TEIXEIRA
Reg.Cadastral: 35.32.69.0179.01.000
Processo Nº. : 2010.002.079.1
Assunto LEGALIZACAO
Despacho CADASTRAMENTO DE CONSTRUCAO

Interessado : JOSE APARECIDO MIRANDA
Reg.Cadastral: 24.44.72.0478.01.000
Processo Nº. : 2010.003.193.9
Assunto LEGALIZACAO
Despacho CADASTRAMENTO DE CONSTRUCAO

Interessado : JOSE CARLOS DA SILVA PINTO
Reg.Cadastral: 76.52.22.0055.01.000
Processo Nº. : 2009.018.925.9
Assunto CONSTR/AMPLIACAO E REGULARIZACAO
Despacho CADASTRAMENTO DE CONSTRUCAO

Interessado : JOSE CARLOS RIBEIRO
Reg.Cadastral: 34.14.19.0283.01.000
Processo Nº. : 2010.003.653.2
Assunto FRACIONAMENTO
Despacho CADASTRAMENTO DE CONSTRUCAO

Interessado : JOSE CARLOS RIBEIRO
Reg.Cadastral: 34.14.19.0289.01.000
Processo Nº. : 2010.003.653.2
Assunto FRACIONAMENTO
Despacho CADASTRAMENTO DE CONSTRUCAO

Interessado : JOSE CARLOS RIBEIRO
Reg.Cadastral: 34.14.19.0283.01.000
Processo Nº. : 2010.003.653.2
Assunto FRACIONAMENTO
Despacho COMUNICACAO

Interessado : JOSE GERALDO DA SILVA FILHO
Reg.Cadastral: 47.63.52.0189.00.000
Processo Nº. : 2010.006.252.0
Assunto RECOLHIMENTO DE ITBI
Despacho INDEFERIDO REDUCAO ITBI

Interessado : JOSE LUIZ DOS REIS
Reg.Cadastral: 46.23.94.0537.00.000
Processo Nº. : 2009.014.026.0
Assunto CONSTR/AMPLIACAO E REGULARIZACAO
Despacho CADASTRAMENTO DE CONSTRUCAO

Interessado : JOSE QUIRINO
Reg.Cadastral: 35.12.88.0003.00.000
Processo Nº. : 2010.006.265.2
Assunto RECOLHIMENTO DE ITBI
Despacho INDEFERIDO REDUCAO ITBI

Interessado : JOSE ROQUE DE MIRANDA
Reg.Cadastral: 36.64.84.0512.01.000
Processo Nº. : 1995.004.643.3
Assunto CONSTRUCAO
Despacho CADASTRAMENTO DE CONSTRUCAO

Interessado : JOSE ROQUE NUNES TEXEIRA
Reg.Cadastral: 45.54.92.0092.00.000
Processo Nº. : 2010.000.253.4
Assunto ALTERACAO CADASTRAL
Despacho CADASTRAMENTO DE CONSTRUCAO

Interessado : JOZIMAR FURTADO DA SILVA
Reg.Cadastral: 34.33.27.0489.00.000
Processo Nº. : 2010.006.245.4
Assunto RECOLHIMENTO DE ITBI
Despacho INDEFERIDO REDUCAO ITBI

Interessado : JULIO ARAIS
Reg.Cadastral: 34.62.53.1879.00.000
Processo Nº. : 2010.003.847.0
Assunto AVALIACAO DE OBRA/AREA
Despacho INDEFERIDO

Interessado : JULIO CESAR SALGADO LOBO - ME
Reg.Cadastral: 308.994
Processo Nº. : 2010.004.684.6
Assunto NOTIFICACAO
Despacho COMUNICADO

Interessado : JULIO RIBAS DA SILVA
Reg.Cadastral: 67.54.45.0053.00.000
Processo Nº. : 2010.003.570.8
Assunto ALTERACAO CADASTRAL
Despacho SOLICITA PROVIDENCIAS

Interessado : JUSSARA RAMOS DA CRUZ
Reg.Cadastral: 44.31.17.0402.01.000
Processo Nº. : 2010.005.862.7
Assunto ALTERACAO CADASTRAL
Despacho INDEFERIDO

Interessado : KATIA CRISTINA DE OLIVEIRA
Reg.Cadastral: 46.61.87.0119.01.000
Processo Nº. : 2004.019.238.7
Assunto PLANTA POPULAR
Despacho CADASTRAMENTO DE CONSTRUCAO

Interessado : LABOR MAIS MEDICINA DIAGNOSTICA LTDA EPP
Reg.Cadastral: 304.004
Processo Nº. : 2010.005.492.3
Assunto NOTIFICACAO
Despacho COMUNICADO

Interessado : LAERCIO DANTAS DA SILVA SERVICOS - ME
Reg.Cadastral: 308.954
Processo Nº. : 2010.004.684.6
Assunto NOTIFICACAO
Despacho COMUNICADO

Interessado : LAUCI ANTONIA LEME PINTO
Reg.Cadastral: 46.31.05.0227.01.000
Processo Nº. : 2010.001.671.6
Assunto LEGALIZACAO
Despacho CADASTRAMENTO DE CONSTRUCAO

Interessado : LEANDRO YOKOTI
Reg.Cadastral: 76.54.17.0081.01.000
Processo Nº. : 2010.006.281.9
Assunto RECOLHIMENTO DE ITBI
Despacho INDEFERIDO REDUCAO ITBI

Interessado : LEIA OLIVEIRA DE SOUZA MASCARELLI
Reg.Cadastral: 77.23.59.0420.00.000
Processo Nº. : 2010.006.254.6
Assunto RECOLHIMENTO DE ITBI
Despacho INDEFERIDO REDUCAO ITBI

Interessado : LEONIDAS ANTONIO PEREIRA
Reg.Cadastral: 34.43.73.0283.00.000
Processo Nº. : 2010.000.253.4
Assunto ALTERACAO CADASTRAL
Despacho CADASTRAMENTO DE CONSTRUCAO

Interessado : LEONILDO QUEIROZ DE FREITAS
Reg.Cadastral: 55.61.62.0193.01.000
Processo Nº. : 1997.007.815.0
Assunto CONSTRUCAO
Despacho CADASTRAMENTO DE CONSTRUCAO

Interessado : LILIANE ROBERTA DE MOURA
Reg.Cadastral: 36.33.88.0407.01.000
Processo Nº. : 2010.003.838.9
Assunto ALTERACAO CADASTRAL
Despacho SOLICITA PROVIDENCIAS

Interessado : LINDON JOHNSON GALDINO DE MORAES
Reg.Cadastral: 46.51.61.0436.01.000
Processo Nº. : 2010.006.367.6
Assunto RECOLHIMENTO DE ITBI
Despacho INDEFERIDO REDUCAO ITBI

Interessado : LOVATI REPRESENTACAO COMERCIAL LTDA ME
Reg.Cadastral: 309.008
Processo Nº. : 2010.004.684.6
Assunto NOTIFICACAO
Despacho COMUNICADO

Interessado : LUCI GONCALVES DE JESUS
Processo Nº. : 2010.003.514.6
Assunto LANÇAMENTO DE IMÓVEL
Despacho SOLICITA PROVIDENCIAS

Interessado : LUCIANE REGINA BONASSOLI
Reg.Cadastral: 33.44.90.0604.01.023
Processo Nº. : 2010.006.288.4
Assunto RECOLHIMENTO DE ITBI
Despacho INDEFERIDO REDUCAO ITBI

Interessado : LUIS GONCALVES DOS SANTOS
Reg.Cadastral: 34.62.43.0208.00.000
Processo Nº. : 2009.024.096.1
Assunto SOLICITACAO
Despacho CADASTRAMENTO DE CONSTRUCAO

Interessado : LUIZ ADELMO CHAVES
Reg.Cadastral: 34.41.33.0164.01.000
Processo Nº. : 1997.001.286.0
Assunto CONSTRUCAO
Despacho CADASTRAMENTO DE CONSTRUCAO

Interessado : LUIZ AURELIO CESAR
Reg.Cadastral: 55.23.02.0042.01.000
Processo Nº. : 1997.010.603.5
Assunto CONSTRUCAO
Despacho CADASTRAMENTO DE CONSTRUCAO

Interessado : LUIZ CARLOS MICHELIN
Reg.Cadastral: 54.43.13.0749.00.000
Processo Nº. : 2010.005.958.3
Assunto REVISAO/CORRECAO DE LANÇAMENTO
Despacho DEFERIDO

Interessado : LUIZ FIORAVANTE
Reg.Cadastral: 42.31.28.0179.00.000
Processo Nº. : 2008.005.522.1
Assunto REVISAO/CORRECAO DE LANÇAMENTO
Despacho RECURSO INDEFERIDO

Interessado : LUIZ ROBERTO FRAGA
Reg.Cadastral: 36.31.29.0230.01.000
Processo Nº. : 2010.003.629.2
Assunto CONSTR/AMPLIACAO E REGULARIZACAO
Despacho CADASTRAMENTO DE CONSTRUCAO

Interessado : LUIZ RODRIGUES CENTRAL PARQUE
Reg.Cadastral: 84.263
Processo Nº. : 2010.005.950.0
Assunto CANCELAMENTO DE INSCRICAO
Despacho INFORMADO CANCELAMENTO DE I.M.

Interessado : MADELINE MARTE GOMES CAPUTO
Reg.Cadastral: 33.32.37.0223.01.000
Processo Nº. : 2010.004.335.5
Assunto REVISAO/CORRECAO DE LANÇAMENTO
Despacho INDEFERIDO

Interessado : MAGALY ALVES DE DEUS
Reg.Cadastral: 47.64.57.0312.00.000
Processo Nº. : 2010.006.275.1
Assunto RECOLHIMENTO DE ITBI
Despacho INDEFERIDO REDUCAO ITBI

Interessado : MAGNUM COMERCIAL E CONSTRUTORA LTDA
Reg.Cadastral: 24.44.79.0045.00.000
Processo Nº. : 1996.014.598.5
Assunto CONSTRUCAO
Despacho CADASTRAMENTO DE CONSTRUCAO

Interessado : MANA GRAFICA E SERIGRAFIA LTDA
Reg.Cadastral: 67.33.56.0478.01.000
Processo Nº. : 2009.005.126.9
Assunto CONSTRUCAO GALPAO / BARRACAO
Despacho CADASTRAMENTO DE CONSTRUCAO

Interessado : MANOEL ADENILDO LACERDA
Reg.Cadastral: 34.62.43.0955.00.000
Processo Nº. : 2010.000.253.4
Assunto ALTERACAO CADASTRAL
Despacho CADASTRAMENTO DE CONSTRUCAO

Interessado : MANOEL ALVES
Reg.Cadastral: 34.12.15.0228.01.000
Processo Nº. : 2009.025.414.5
Assunto LEGALIZACAO
Despacho CADASTRAMENTO DE CONSTRUCAO

Interessado : MANOEL ANGELO MARCONI DE LIMA
Reg.Cadastral: 34.12.07.0217.01.000
Processo Nº. : 2009.027.988.6
Assunto CONSTR/AMPLIACAO E REGULARIZACAO
Despacho CADASTRAMENTO DE CONSTRUCAO

Interessado : MANOEL GONCALVES DE LIMA
Reg.Cadastral: 33.44.54.0118.01.000
Processo Nº. : 1993.021.827.6
Assunto CONSTRUCAO
Despacho CADASTRAMENTO DE CONSTRUCAO

Interessado : MARCEL HUMBERTO FREZZA - ME
Reg.Cadastral: 136.690
Processo Nº. : 2010.004.949.3
Assunto ALTERACOES
Despacho COMUNICACAO

Interessado : MARCELO DUGOIS SERVICOS - ME
Reg.Cadastral: 308.966
Processo Nº. : 2010.004.684.6
Assunto NOTIFICACAO
Despacho COMUNICADO

Interessado : MARCELO NEVES MIGUEL
Reg.Cadastral: 54.42.85.0365.01.000
Processo Nº. : 1999.000.021.8
Assunto CONSTRUCAO
Despacho CADASTRAMENTO DE CONSTRUCAO

Interessado : MARCELO WILSON CORREIA CARDOSO E OU
Reg.Cadastral: 64.31.37.0239.01.000
Processo Nº. : 1996.000.314.3
Assunto CONSTRUCAO
Despacho CADASTRAMENTO DE CONSTRUCAO

Interessado : MARCIO DA ROCHA MEDEIROS
Reg.Cadastral: 74.523
Processo Nº. : 2010.005.708.2
Assunto SOLICITACAO
Despacho COMUNICACAO

Interessado : MARCIO RODRIGUES GERALDINO
Reg.Cadastral: 35.12.88.0003.00.000
Processo Nº. : 2010.006.269.4
Assunto RECOLHIMENTO DE ITBI
Despacho INDEFERIDO REDUCAO ITBI

Interessado : MARCO ANTONIO BENGLA MESTRE
Reg.Cadastral: 35.32.55.0274.00.000
Processo Nº. : 2009.030.730.7
Assunto CORRECAO DE ALIQUOTA/REVISAO
Despacho DEFERIDO

Interessado : MARCO ANTONIO BENGLA MESTRE
Reg.Cadastral: 35.32.55.0279.00.000
Processo Nº. : 2009.030.730.7
Assunto CORRECAO DE ALIQUOTA/REVISAO
Despacho DEFERIDO

Interessado : MARCO ANTONIO BENGLA MESTRE
Reg.Cadastral: 35.32.17.0399.00.000
Processo Nº. : 2009.030.729.9
Assunto CORRECAO DE ALIQUOTA/REVISAO
Despacho DEFERIDO

Interessado : MARCO ANTONIO BENGLA MESTRE
Reg.Cadastral: 35.32.17.0404.00.000
Processo Nº. : 2009.030.729.9
Assunto CORRECAO DE ALIQUOTA/REVISAO
Despacho DEFERIDO

Interessado : MARCOS DE ABREU ALVES FERREIRA
Reg.Cadastral: 45.52.76.0010.01.000
Processo Nº. : 2009.020.259.9
Assunto LEGALIZACAO
Despacho CADASTRAMENTO DE CONSTRUCAO

Interessado : MARCOS GILBERTO PAES
Reg.Cadastral: 35.12.88.0003.00.000
Processo Nº. : 2010.006.271.0
Assunto RECOLHIMENTO DE ITBI
Despacho INDEFERIDO REDUCAO ITBI

Interessado : MARIA AP FERREIRA DE SOUZA BALBINO
Reg.Cadastral: 67.54.45.0113.01.000
Processo Nº. : 2010.004.084.9
Assunto ALTERACAO CADASTRAL
Despacho COMUNICACAO

Interessado : MARIA APARECIDA LEAL PINESE E OU
Reg.Cadastral: 36.31.38.0317.01.000
Processo Nº. : 2009.028.200.5
Assunto CONSTR/AMPLIACAO E REGULARIZACAO
Despacho CADASTRAMENTO DE CONSTRUCAO

Interessado : MARIA APARECIDA MACHADO RIBEIRO
Reg.Cadastral: 76.43.46.0136.01.000
Processo Nº. : 1997.005.431.8
Assunto REFORMA / AMPLIACAO
Despacho CADASTRAMENTO DE CONSTRUCAO

Interessado : MARIA CELESTE ALVES FESTA
Reg.Cadastral: 36.64.42.0283.03.001
Processo Nº. : 2010.006.247.0
Assunto RECOLHIMENTO DE ITBI
Despacho INDEFERIDO REDUCAO ITBI

Interessado : MARIA DA GRACA CUNHA AMORIM
Reg.Cadastral: 300.704
Processo Nº. : 2010.003.200.2
Assunto REVISAO DE ISS / TAXAS
Despacho COMUNICACAO

Interessado : MARIA DE LOURDES DOS SANTOS E OU
Reg.Cadastral: 36.31.40.0492.01.000
Processo Nº. : 2009.009.394.9
Assunto LEGALIZACAO
Despacho CADASTRAMENTO DE CONSTRUCAO

Interessado : MARIA EDITE DE SENAS BAZZO
Reg.Cadastral: 56.63.45.6912.01.000
Processo Nº. : 2010.005.609.2
Assunto IMPORT.PAGA DE IPTU
Despacho SOLICITA PROVIDENCIAS

Interessado : MARIA ELISABETH MARTINS PARRA
Reg.Cadastral: 43.13.91.0478.00.000
Processo Nº. : 1986.004.767.9
Assunto CONSTRUCAO
Despacho COMUNICACAO

Interessado : MARIA ELISABETH MARTINS PARRA
Reg.Cadastral: 43.13.91.0478.01.001
Processo Nº. : 1986.004.767.9
Assunto CONSTRUCAO
Despacho COMUNICACAO

Interessado : MARIA ELISABETH MARTINS PARRA
Reg.Cadastral: 43.13.91.0478.01.002
Processo Nº. : 1986.004.767.9
Assunto CONSTRUCAO
Despacho COMUNICACAO

Interessado : MARIA ELISABETH MARTINS PARRA
Reg.Cadastral: 43.13.91.0478.01.003
Processo Nº. : 1986.004.767.9
Assunto CONSTRUCAO
Despacho COMUNICACAO

Interessado : MARIA ELISABETH MARTINS PARRA
Reg.Cadastral: 43.13.91.0478.01.004
Processo Nº. : 1986.004.767.9
Assunto CONSTRUCAO
Despacho COMUNICACAO

Interessado : MARIA ELISABETH MARTINS PARRA
Reg.Cadastral: 43.13.91.0478.01.005
Processo Nº. : 1986.004.767.9
Assunto CONSTRUCAO
Despacho COMUNICACAO

Interessado : MARIA ELISABETH MARTINS PARRA
Reg.Cadastral: 43.13.91.0478.01.006
Processo Nº. : 1986.004.767.9
Assunto CONSTRUCAO
Despacho COMUNICACAO

Interessado : MARIA ELISABETH MARTINS PARRA
Reg.Cadastral: 43.13.91.0478.02.001
Processo Nº. : 1986.004.767.9
Assunto CONSTRUCAO
Despacho COMUNICACAO

Interessado : MARIA ELISABETH MARTINS PARRA
Reg.Cadastral: 43.13.91.0478.02.002
Processo Nº. : 1986.004.767.9
Assunto CONSTRUCAO
Despacho COMUNICACAO

Interessado : MARIA FERREIRA PINTO
Reg.Cadastral: 46.34.58.0421.01.000
Processo Nº. : 2002.022.550.4
Assunto PARCELAMENTO DE DEBITO
Despacho COMUNICACAO

Interessado : MARIA HELENA VIEIRA TAVARES CASAGRANDE
Reg.Cadastral: 55.52.57.0188.00.000
Processo Nº. : 2010.004.483.3
Assunto REVISAO/CORRECAO DE LANÇAMENTO
Despacho INDEFERIDO

Interessado : MARIA HILDA DA SILVA
Reg.Cadastral: 23.22.78.0347.07.007
Processo Nº. : 2010.003.044.4
Assunto ALTERACAO CADASTRAL
Despacho DEFERIDO

Interessado : MARIA JULIETA CARLI LONGO DOS SANTOS MEL
Reg.Cadastral: 64.13.28.0596.01.000
Processo Nº. : 2010.003.790.2
Assunto AVALIACAO DE OBRA/AREA
Despacho INDEFERIDO

Interessado : MARIA LIMA MARCELO
Reg.Cadastral: 55.52.51.0070.01.000
Processo Nº. : 2009.004.418.1
Assunto REVISAO/CORRECAO DE LANÇAMENTO
Despacho INDEFERIDO

Interessado : MARIA NERES DO AMARAL
Reg.Cadastral: 64.31.37.0374.01.000
Processo Nº. : 2009.015.086.3
Assunto LEGALIZACAO
Despacho CADASTRAMENTO DE CONSTRUCAO

Interessado : MARILENE VERDUGO BALDO DE OLIVEIRA
Reg.Cadastral: 74.44.34.0283.00.000
Processo Nº. : 2008.027.617.3
Assunto SOLICITACAO
Despacho INDEFERIDO

Interessado : MARIO KALISKE
Reg.Cadastral: 46.51.46.0294.01.000
Processo Nº. : 2010.006.364.3
Assunto RECOLHIMENTO DE ITBI
Despacho INDEFERIDO REDUCAO ITBI

Interessado : MARIO NUNES CANDIDO
Reg.Cadastral: 24.44.45.0178.01.000
Processo Nº. : 2010.000.886.1
Assunto RECOLHIMENTO DE ITBI
Despacho HOMOLOGAO ITBI

Interessado : MARISA ATHAYDE
Reg.Cadastral: 33.23.37.0113.01.000
Processo Nº. : 2009.001.910.0
Assunto LEGALIZACAO
Despacho DEFERIDO

Interessado : MARLENE GIRALDEZ RUSALEN
Reg.Cadastral: 44.14.41.0391.01.000
Processo Nº. : 2010.004.482.5
Assunto REVISAO/CORRECAO DE LANÇAMENTO
Despacho INDEFERIDO

Interessado : MARTA BORTOTTI ROSA SANTOS
Reg.Cadastral: 81.816
Processo Nº. : 2010.005.728.0
Assunto CANCELAMENTO DE INSCRICAO
Despacho INF. CANCELAMENTO DE I.M. c/ MULTA

Interessado : MASPLAN EMPREENDIMENTOS E PARTICIPACOES
Reg.Cadastral: 44.61.81.0915.01.000
Processo Nº. : 2010.000.937.9
Assunto SOLICITA PROVIDENCIAS
Despacho INDEFERIDO

Interessado : MATCH POINT ACADEMIA DE TENIS COM.MAT.ES
Reg.Cadastral: 58.300
Processo Nº. : 2010.005.476.6
Assunto ATUALIZACAO CADASTRAL/DADOS
Despacho COMUNICACAO

Interessado : MAURILIO AUGUSTO DE MORAES JUNIOR
Reg.Cadastral: 34.62.21.0050.01.006
Processo Nº. : 2010.006.351.0
Assunto RECOLHIMENTO DE ITBI
Despacho INDEFERIDO REDUCAO ITBI

Interessado : MENDES E BARBOSA SERVICOS E CONSTRUCOES
Reg.Cadastral: 309.004
Processo Nº. : 2010.004.684.6
Assunto NOTIFICACAO
Despacho COMUNICADO

Interessado : MICHELE PADILLA PEDROSO
Reg.Cadastral: 33.24.15.0061.01.000
Processo Nº. : 2009.026.366.6
Assunto DEMOLICAO
Despacho CADASTRAMENTO DE CONSTRUCAO

Interessado : MICHELE PADILLA PEDROSO
Reg.Cadastral: 33.24.15.0061.01.000
Processo Nº. : 2009.026.366.6
Assunto DEMOLICAO
Despacho INDEFERIDO

Interessado : MILTON GAGLIARDI FILHO
Reg.Cadastral: 33.14.00.0077.01.000
Processo Nº. : 2009.025.830.2
Assunto CONSTR/AMPLIACAO E REGULARIZACAO
Despacho CADASTRAMENTO DE CONSTRUCAO

Interessado : MILTON MARTINS
Reg.Cadastral: 44.12.77.0277.01.000
Processo Nº. : 2009.008.144.9
Assunto AUTENTICACAO DE PLANTAS
Despacho CADASTRAMENTO DE CONSTRUCAO

Interessado : MITRA ARQUIDIOCESANA DE SOROCABA
Reg.Cadastral: 43.44.95.0309.01.000
Processo Nº.: 2010.004.344.7
Assunto REVISAO/CORRECAO DE LANCAMENTO
Despacho INDEFERIDO

Interessado : MITRA ARQUIDIOCESANA DE SOROCABA
Reg.Cadastral: 44.32.88.0194.01.000
Processo Nº.: 2000.017.606.5
Assunto CONSTR.IGREJA/TEMPLO RELIGIOSO
Despacho CADASTRAMENTO DE CONSTRUCAO

Interessado : MITRA DIOCESANA DE SOROCABA-PAROQUIA SAG
Reg.Cadastral: 45.33.38.0094.00.000
Processo Nº.: 2009.028.345.8
Assunto ISENCAO DE IMPOSTOS
Despacho DEFERIDO

Interessado : MONICA VIEIRA DOS SANTOS
Reg.Cadastral: 35.34.96.0122.01.000
Processo Nº.: 2010.005.472.5
Assunto PEDIDO DE CERTIDAO
Despacho CADASTRAMENTO DE CONSTRUCAO

Interessado : MSA CONSTRUTORA LTDA
Reg.Cadastral: 33.41.97.0375.01.000
Processo Nº.: 1986.007.319.0
Assunto CONSTRUCAO
Despacho CADASTRAMENTO DE CONSTRUCAO

Interessado : MSA CONSTRUTORA LTDA
Reg.Cadastral: 33.41.97.0375.01.001
Processo Nº.: 1986.007.319.0
Assunto CONSTRUCAO
Despacho CADASTRAMENTO DE CONSTRUCAO

Interessado : MSA CONSTRUTORA LTDA
Reg.Cadastral: 33.41.97.0375.01.000
Processo Nº.: 1986.007.319.0
Assunto CONSTRUCAO
Despacho CADASTRAMENTO DE CONSTRUCAO

Interessado : MSA CONSTRUTORA LTDA
Reg.Cadastral: 33.41.97.0375.01.002
Processo Nº.: 1986.007.319.0
Assunto CONSTRUCAO
Despacho CADASTRAMENTO DE CONSTRUCAO

Interessado : MSA CONSTRUTORA LTDA
Reg.Cadastral: 33.41.97.0375.01.003
Processo Nº.: 1986.007.319.0
Assunto CONSTRUCAO
Despacho CADASTRAMENTO DE CONSTRUCAO

Interessado : MSA CONSTRUTORA LTDA
Reg.Cadastral: 33.41.97.0375.01.004
Processo Nº.: 1986.007.319.0
Assunto CONSTRUCAO
Despacho CADASTRAMENTO DE CONSTRUCAO

Interessado : MSA CONSTRUTORA LTDA
Reg.Cadastral: 33.41.97.0375.01.005
Processo Nº.: 1986.007.319.0
Assunto CONSTRUCAO
Despacho CADASTRAMENTO DE CONSTRUCAO

Interessado : MSA CONSTRUTORA LTDA
Reg.Cadastral: 33.41.97.0375.01.006
Processo Nº.: 1986.007.319.0
Assunto CONSTRUCAO
Despacho CADASTRAMENTO DE CONSTRUCAO

Interessado : MSA CONSTRUTORA LTDA
Reg.Cadastral: 33.41.97.0375.01.007
Processo Nº.: 1986.007.319.0
Assunto CONSTRUCAO
Despacho CADASTRAMENTO DE CONSTRUCAO

Interessado : MVR INCORPORACAO SPE LTDA
Reg.Cadastral: 309.007
Processo Nº.: 2010.004.684.6
Assunto NOTIFICACAO
Despacho COMUNICADO

Interessado : NANCY DA SILVA DUTRA
Reg.Cadastral: 53.32.74.1026.01.000
Processo Nº.: 2010.006.356.9
Assunto RECOLHIMENTO DE ITBI
Despacho INDEFERIDO REDUCAO ITBI

Interessado : NAOL PEDROSO DE SOUZA
Reg.Cadastral: 2010.003.914.8
Processo Nº.: 2010.003.914.8
Assunto PEDIDO DE CERTIDAO
Despacho COMUNICACAO

Interessado : NEIDE GOMES STECCA
Reg.Cadastral: 57.33.45.0001.00.000
Processo Nº.: 2010.003.617.7
Assunto ISENCAO DE IPTU (INCRA)
Despacho INDEFERIDO

Interessado : NEIDE INOCENCIO
Reg.Cadastral: 33.62.30.1970.13.007
Processo Nº.: 2009.030.338.9
Assunto RECOLHIMENTO DE ITBI
Despacho COMUNICACAO

Interessado : NEIDE ORTEGA CANHADO
Reg.Cadastral: 55.34.57.0240.01.000
Processo Nº.: 2007.020.380.7
Assunto LEGALIZACAO
Despacho COMUNICACAO

Interessado : NELSON GOMES DA SILVA
Reg.Cadastral: 64.31.37.0256.01.000
Processo Nº.: 2009.015.086.3
Assunto LEGALIZACAO
Despacho CADASTRAMENTO DE CONSTRUCAO

Interessado : NELSON PEREIRA MANICOBA
Reg.Cadastral: 35.43.52.0095.00.000
Processo Nº.: 2009.024.096.1
Assunto SOLICITACAO
Despacho CADASTRAMENTO DE CONSTRUCAO

Interessado : NESITA HISSA KADOTA SUGUI
Reg.Cadastral: 44.51.81.0142.01.000
Processo Nº.: 1976.804.035.4
Assunto CONSTRUCAO
Despacho CADASTRAMENTO DE CONSTRUCAO

Interessado : NILZA MALTAROLLI ALBUQUERQUE
Reg.Cadastral: 33.34.79.1453.01.000
Processo Nº.: 2010.006.273.6
Assunto RECOLHIMENTO DE ITBI
Despacho INDEFERIDO REDUCAO ITBI

Interessado : NIVALDO DOS SANTOS GODOI
Reg.Cadastral: 47.64.57.0312.00.000
Processo Nº.: 2010.006.276.9
Assunto RECOLHIMENTO DE ITBI
Despacho INDEFERIDO REDUCAO ITBI

Interessado : OLIVAR GOMES DA SILVA
Reg.Cadastral: 44.61.08.0206.01.000
Processo Nº.: 2010.003.676.3
Assunto SOLICITACAO
Despacho DEFERIDO

Interessado : ORTOPEDIA ASSOCIADOS LTDA
Reg.Cadastral: 123.141
Processo Nº.: 2010.001.303.6
Assunto ACOA FISCAL
Despacho COMUNICACAO

Interessado : OSMAR CASTRO RANDO JUNIOR 30394556801
Reg.Cadastral: 308.995
Processo Nº.: 2010.004.684.6
Assunto NOTIFICACAO
Despacho COMUNICADO

Interessado : OSVALDO CASTILHO SILVA
Reg.Cadastral: 34.54.48.0064.00.000
Processo Nº.: 2010.000.253.4
Assunto ALTERACAO CADASTRAL
Despacho CADASTRAMENTO DE CONSTRUCAO

Interessado : OTON VIDAL PINTO
Reg.Cadastral: 2010.002.211.0
Processo Nº.: 2010.002.211.0
Assunto REVISAO/CORRECAO DE LANCAMENTO
Despacho INDEFERIDO

Interessado : PAULO FERREIRA
Reg.Cadastral: 47.64.63.0366.00.000
Processo Nº.: 2010.006.355.1
Assunto RECOLHIMENTO DE ITBI
Despacho INDEFERIDO REDUCAO ITBI

Interessado : PAULO FRAGOSO
Reg.Cadastral: 44.14.20.0270.00.000
Processo Nº.: 2009.024.096.1
Assunto SOLICITACAO
Despacho CADASTRAMENTO DE CONSTRUCAO

Interessado : PAULO GILBERTO DE PAULA JUNIOR
Reg.Cadastral: 76.54.17.0078.01.000
Processo Nº.: 2010.006.264.5
Assunto RECOLHIMENTO DE ITBI
Despacho INDEFERIDO REDUCAO ITBI

Interessado : PAULO OLIVEIRA ENGENHARIA LTDA
Reg.Cadastral: 308.949
Processo Nº.: 2010.004.684.6
Assunto NOTIFICACAO
Despacho COMUNICADO

Interessado : PEDRO MARCELLO DA COSTA
Reg.Cadastral: 35.63.82.0313.00.000
Processo Nº.: 1990.003.157.6
Assunto CONSTRUCAO
Despacho CADASTRAMENTO DE CONSTRUCAO

Interessado : PEDRO PADILHA GREGORIO E MISAEI PADILHA
Reg.Cadastral: 46.23.44.0083.01.000
Processo Nº.: 2009.023.850.2
Assunto FRACIONAMENTO
Despacho DEFERIDO

Interessado : PEDRO PADILHA GREGORIO E MISAEI PADILHA
Reg.Cadastral: 46.23.44.0089.01.000
Processo Nº.: 2009.023.850.2
Assunto FRACIONAMENTO
Despacho DEFERIDO

Interessado : POLYANNA MENDES DA FONSECA
Reg.Cadastral: 43.63.74.0516.01.029
Processo Nº.: 2010.006.258.7
Assunto RECOLHIMENTO DE ITBI
Despacho INDEFERIDO REDUCAO ITBI

Interessado : PPBAM EMPREENDIMENTOS IMOBILIARIOS LTDA
Reg.Cadastral: 303.894
Processo Nº.: 2009.017.660.3
Assunto CANCELAMENTO/NOTIFICACAO/INTIMACAO
Despacho INDEFERIDO

Interessado : PRISCILA PAULINO
Reg.Cadastral: 35.42.29.0157.01.000
Processo Nº.: 2010.006.366.8
Assunto RECOLHIMENTO DE ITBI
Despacho INDEFERIDO REDUCAO ITBI

Interessado : R. J. PEDRAZZI SERVICOS TERCEIRIZADOS LT
Reg.Cadastral: 308.967
Processo Nº.: 2010.004.684.6
Assunto NOTIFICACAO
Despacho COMUNICADO

Interessado : R4 - LAZER E ENTRETENIMENTO LTDA - EPP
Reg.Cadastral: 309.002
Processo Nº.: 2010.004.684.6
Assunto NOTIFICACAO
Despacho COMUNICADO

Interessado : RAFAEL AFONSO SOLA
Reg.Cadastral: 45.62.38.0280.01.000
Processo Nº.: 2010.006.352.8
Assunto RECOLHIMENTO DE ITBI
Despacho INDEFERIDO REDUCAO ITBI

Interessado : RAILDO RIBEIRO MACHADO
Reg.Cadastral: 67.54.41.0202.01.000
Processo Nº.: 2010.006.267.8
Assunto RECOLHIMENTO DE ITBI
Despacho INDEFERIDO REDUCAO ITBI

Interessado : RASEC COM.E MANUTENCAO DE FERRAMENTAS LT
Reg.Cadastral: 141.397
Processo Nº.: 2010.002.344.9
Assunto BAIXA
Despacho INFORMADO CANCELAMENTO DE I.M.

Interessado : RAUL JOSE GUERRA BARBOSA ME
Reg.Cadastral: 308.948
Processo Nº.: 2010.004.684.6
Assunto NOTIFICACAO
Despacho COMUNICADO

Interessado : REGINA APARECIDA SILVA
Reg.Cadastral: 57.53.86.0169.00.000
Processo Nº.: 2010.005.078.0
Assunto ALTERACAO CADASTRAL
Despacho SOLICITA PROVIDENCIAS

Interessado : RENATA DOS SANTOS ALMEIDA
Reg.Cadastral: 45.24.10.0040.01.000
Processo Nº.: 2010.005.951.8
Assunto REVISAO/CORRECAO DE LANCAMENTO
Despacho INDEFERIDO

Interessado : RENATO ANDRIO DE GODOI
Reg.Cadastral: 34.24.28.0264.01.000
Processo Nº.: 2010.006.278.5
Assunto RECOLHIMENTO DE ITBI
Despacho INDEFERIDO REDUCAO ITBI

Interessado : RIBEIRO SERVICOS TRANSPORTES. LOGISTICA
Reg.Cadastral: 308.988
Processo Nº.: 2010.004.684.6
Assunto NOTIFICACAO
Despacho COMUNICADO

Interessado : RICARDO FLORIANO CRUZ E OU
Reg.Cadastral: 33.14.00.0228.01.000
Processo Nº.: 2009.030.756.2
Assunto LEGALIZACAO
Despacho CADASTRAMENTO DE CONSTRUCAO

Interessado : RICARDO SILVA DE LIMA
Reg.Cadastral: 46.41.35.0167.01.000
Processo Nº.: 2010.000.731.9
Assunto CONSTR/AMPLIACAO E REGULARIZACAO
Despacho CADASTRAMENTO DE CONSTRUCAO

Interessado : RINALDO DA SILVA
Reg.Cadastral: 35.12.88.0003.00.000
Processo Nº.: 2010.001.478.6
Assunto RECOLHIMENTO DE ITBI
Despacho INDEFERIDO

Interessado : ROBERTO ABDALLA TEBET E OU
Reg.Cadastral: 44.32.35.0320.00.000
Processo Nº.: 2008.005.560.1
Assunto VISTORIA DE LOCAL
Despacho DEFERIDO

Interessado : ROBERTO ABDALLA TEBET E OU
Reg.Cadastral: 44.32.33.0336.01.000
Processo Nº.: 2008.005.560.1
Assunto VISTORIA DE LOCAL
Despacho DEFERIDO

Interessado : ROBERTO ABDALLA TEBET E OU
Reg.Cadastral: 44.32.33.0377.00.000
Processo Nº.: 2008.005.560.1
Assunto VISTORIA DE LOCAL
Despacho DEFERIDO

Interessado : ROBERTO ABDALLA TEBET E OU
Reg.Cadastral: 44.32.33.0460.00.000
Processo Nº.: 2008.005.560.1
Assunto VISTORIA DE LOCAL
Despacho DEFERIDO

Interessado : ROBERTO ABDALLA TEBET E OU
Reg.Cadastral: 44.32.33.0628.00.000
Processo Nº.: 2008.005.560.1
Assunto VISTORIA DE LOCAL
Despacho DEFERIDO

Interessado : ROBERTO JOSE DE SOUZA
Reg.Cadastral: 36.62.32.0106.01.000
Processo Nº.: 2010.004.684.6
Assunto RECOLHIMENTO DE ITBI
Despacho INDEFERIDO REDUCAO ITBI

Interessado : ROBERTO NOVAIS DE OLIVEIRA
Reg.Cadastral: 35.42.91.0244.00.000
Processo Nº.: 2010.000.622.0
Assunto DESMEMBRAMENTO
Despacho CADASTRAMENTO DE CONSTRUCAO

Interessado : ROBERTO NOVAIS DE OLIVEIRA
Reg.Cadastral: 35.42.91.0239.00.000
Processo Nº.: 2010.000.622.0
Assunto DESMEMBRAMENTO
Despacho DEFERIDO

Interessado : ROBERTO NOVAIS DE OLIVEIRA
Reg.Cadastral: 35.42.91.0245.00.000
Processo Nº.: 2010.000.622.0
Assunto DESMEMBRAMENTO
Despacho DEFERIDO

Interessado : ROBERTO TSUJINO
Reg.Cadastral: 34.61.63.0431.00.000
Processo Nº.: 2009.024.096.1
Assunto SOLICITACAO
Despacho CADASTRAMENTO DE CONSTRUCAO

Interessado : ROCCO EMPREENDIMENTOS LTDA
Reg.Cadastral: 36.42.66.4496.00.000
Processo Nº.: 2009.029.924.9
Assunto ISENCAO DE IPTU (INCRA)
Despacho INDEFERIDO

Interessado : RODINEI LIONCIO SANCHES
Reg.Cadastral: 43.31.06.0040.00.000
Processo Nº.: 2010.005.930.2
Assunto REVISAO/CORRECAO DE LANCAMENTO
Despacho INDEFERIDO

Interessado : RODOLPHO STRAKE E OU
Reg.Cadastral: 67.64.12.0073.00.000
Processo Nº.: 2009.018.526.5
Assunto DESMEMBRAMENTO
Despacho DEFERIDO

Interessado : RODOLPHO STRAKE E OU
Reg.Cadastral: 67.64.12.0332.00.000
Processo Nº.: 2009.018.526.5
Assunto DESMEMBRAMENTO
Despacho DEFERIDO

Interessado : ROGERIO SANTANA DE MELLO
Reg.Cadastral: 35.22.89.0118.01.000
Processo Nº.: 1996.013.035.9
Assunto CONSTRUCAO
Despacho CADASTRAMENTO DE CONSTRUCAO

Interessado : ROMEU CRUZ
Reg.Cadastral: 45.43.10.0179.01.000
Processo Nº.: 2009.022.150.8
Assunto ISENCAO DE IMPOSTOS
Despacho DEFERIDO

Interessado : ROMEU SANCHES TOLEDO
Reg.Cadastral: 74.44.27.0723.01.000
Processo Nº.: 2010.001.491.9
Assunto RECOLHIMENTO DE ITBI
Despacho DEFERIDO

Interessado : ROMA RAMOS NOGUEIRA
Reg.Cadastral: 45.61.48.0314.00.000
Processo Nº.: 2009.016.654.7
Assunto DEVOLUCAO IMPORT.PAGA ITBI
Despacho SOLICITA PROVIDENCIAS

Interessado : RONALDO FIORAVANTE
Reg.Cadastral: 24.44.63.0186.01.000
Processo Nº.: 2002.005.655.2
Assunto CONSTRUCAO
Despacho DEFERIDO

Interessado : ROSANA RODRIGUES DA SILVEIRA ALVES
Reg.Cadastral: 55.51.13.0001.06.018
Processo Nº.: 2010.006.357.7
Assunto RECOLHIMENTO DE ITBI
Despacho INDEFERIDO REDUCAO ITBI

Interessado : ROSANGELA MARIA MAZUTTI GOUVEIA
Reg.Cadastral: 34.34.47.0515.01.000
Processo Nº.: 2010.005.042.6
Assunto REVISAO/CORRECAO DE LANCAMENTO
Despacho INDEFERIDO

Interessado : ROSELI RAMOS CAIXEIRO
Reg.Cadastral: 23.22.64.0275.01.000
Processo Nº.: 2010.002.323.3
Assunto REVISAO/CORRECAO DE LANCAMENTO
Despacho INDEFERIDO

Interessado : ROZELI RODRIGUES VERONEZI
Reg.Cadastral: 45.54.92.0121.00.000
Processo Nº.: 2010.000.253.4
Assunto ALTERACAO CADASTRAL
Despacho CADASTRAMENTO DE CONSTRUCAO

Interessado : RUBBERMASTER INDUSTRIA E COMERCIO LTDA
Reg.Cadastral: 97.724
Processo Nº.: 2010.005.784.3
Assunto BAIXA
Despacho INFORMADO CANCELAMENTO DE I.M.

Interessado : RUBENS CESAR MADUREIRA CARDIERI
Reg.Cadastral: 44.32.47.0084.00.000
Processo Nº.: 2009.024.096.1
Assunto SOLICITACAO
Despacho CADASTRAMENTO DE CONSTRUCAO

Interessado : RUTH ELIZABETH SORANZ - ME
Reg.Cadastral: 308.998
Processo Nº.: 2010.004.684.6
Assunto NOTIFICACAO
Despacho COMUNICADO

Interessado : S E D RESTAURANTES E FAST FOODS LTDA E.P
Reg.Cadastral: 308.976
Processo Nº.: 2010.004.684.6
Assunto NOTIFICACAO
Despacho COMUNICADO

Interessado : S.C.MORARO ZANONI EMPREGOS DOMESTICOS ME
Reg.Cadastral: 308.975
Processo Nº.: 2010.004.684.6
Assunto NOTIFICACAO
Despacho COMUNICADO

Interessado : SAIURI JOSIANE OKUMA E OU
Reg.Cadastral: 46.53.05.0192.01.000
Processo Nº. : 2010.006.347.8
Assunto PEDIDO DE CERTIDAO
Despacho CADASTRAMENTO DE CONSTRUCAO

Interessado : SEBASTIAO ARILO PEDROSO
Reg.Cadastral: 35.41.51.0207.01.000
Processo Nº. : 2009.000.334.4
Assunto REVISAO/CORRECAO DE LANÇAMENTO
Despacho INDEFERIDO

Interessado : SEBASTIAO RABELO
Reg.Cadastral: 45.21.02.0513.01.000
Processo Nº. : 2010.005.389.1
Assunto PEDIDO DE CERTIDAO
Despacho CADASTRAMENTO DE CONSTRUCAO

Interessado : SEBASTIAO RABELO
Reg.Cadastral: 45.21.02.0523.01.000
Processo Nº. : 2010.005.389.1
Assunto PEDIDO DE CERTIDAO
Despacho CADASTRAMENTO DE CONSTRUCAO

Interessado : SEIKO GOYA
Reg.Cadastral: 75.23.80.0001.01.000
Processo Nº. : 2009.026.274.2
Assunto ISENCAO DE IMPOSTOS
Despacho INDEFERIDO

Interessado : SERGIO HENRIQUE ANDRADE
Reg.Cadastral: 55.63.60.0146.01.000
Processo Nº. : 1999.001.865.7
Assunto CONSTRUCAO
Despacho CADASTRAMENTO DE CONSTRUCAO

Interessado : SERGIO LUIZ FIGUEIREDO
Reg.Cadastral: 43.41.81.0293.01.028
Processo Nº. : 2010.002.424.9
Assunto PEDIDO DE CERTIDAO
Despacho CERTIDAO ITBI

Interessado : SERGIO LUIZ FIGUEIREDO
Reg.Cadastral: 43.41.81.0293.01.029
Processo Nº. : 2010.002.424.9
Assunto PEDIDO DE CERTIDAO
Despacho CERTIDAO ITBI

Interessado : SERGIO LUIZ FIGUEIREDO
Reg.Cadastral: 43.41.81.0293.01.073
Processo Nº. : 2010.002.424.9
Assunto PEDIDO DE CERTIDAO
Despacho CERTIDAO ITBI

Interessado : SERGIO LUIZ FIGUEIREDO
Reg.Cadastral: 43.41.81.0293.01.068
Processo Nº. : 2010.002.424.9
Assunto PEDIDO DE CERTIDAO
Despacho CERTIDAO ITBI

Interessado : SERGIO LUIZ FIGUEIREDO
Reg.Cadastral: 44.64.04.0360.01.020
Processo Nº. : 2010.002.424.9
Assunto PEDIDO DE CERTIDAO
Despacho CERTIDAO ITBI

Interessado : SERGIO LUIZ FIGUEIREDO
Reg.Cadastral: 44.64.04.0360.01.030
Processo Nº. : 2010.002.424.9
Assunto PEDIDO DE CERTIDAO
Despacho CERTIDAO ITBI

Interessado : SERGIO LUIZ FIGUEIREDO
Reg.Cadastral: 44.64.04.0360.01.031
Processo Nº. : 2010.002.424.9
Assunto PEDIDO DE CERTIDAO
Despacho CERTIDAO ITBI

Interessado : SERGIO LUIZ FIGUEIREDO
Reg.Cadastral: 56.41.40.0211.00.000
Processo Nº. : 2010.002.424.9
Assunto PEDIDO DE CERTIDAO
Despacho CERTIDAO ITBI

Interessado : SERGIO LUIZ FIGUEIREDO
Reg.Cadastral: 56.41.40.0251.00.000
Processo Nº. : 2010.002.424.9
Assunto PEDIDO DE CERTIDAO
Despacho CERTIDAO ITBI

Interessado : SERGIO LUIZ FIGUEIREDO
Reg.Cadastral: 56.41.51.0985.00.000
Processo Nº. : 2010.002.424.9
Assunto PEDIDO DE CERTIDAO
Despacho CERTIDAO ITBI

Interessado : SERGIO LUIZ FIGUEIREDO
Reg.Cadastral: 56.41.51.0942.00.000
Processo Nº. : 2010.002.424.9
Assunto PEDIDO DE CERTIDAO
Despacho CERTIDAO ITBI

Interessado : SERGIO LUIZ FIGUEIREDO
Reg.Cadastral: 56.41.51.0824.00.000
Processo Nº. : 2010.002.424.9
Assunto PEDIDO DE CERTIDAO
Despacho CERTIDAO ITBI

Interessado : SERGIO LUIZ FIGUEIREDO
Reg.Cadastral: 57.64.32.0001.00.000
Processo Nº. : 2010.002.424.9
Assunto PEDIDO DE CERTIDAO
Despacho CERTIDAO ITBI

Interessado : SERGIO LUIZ FIGUEIREDO
Reg.Cadastral: 57.64.37.0001.00.000
Processo Nº. : 2010.002.424.9
Assunto PEDIDO DE CERTIDAO
Despacho CERTIDAO ITBI

Interessado : SILMARA SENTENA TEIXEIRA
Reg.Cadastral: 64.34.89.0524.01.000
Processo Nº. : 2009.023.049.1
Assunto CONTRIBUICAO: MELHORIAS PAVIMENTACAO
Despacho INDEFERIDO

Interessado : SILVANA M FLAVIO PANIFICACAO E ARTESANAT
Reg.Cadastral: 308.956
Processo Nº. : 2010.004.684.6
Assunto NOTIFICACAO
Despacho COMUNICADO

Interessado : SILVIA CRISTINA GONCALVES
Reg.Cadastral: 33.31.58.0388.01.000
Processo Nº. : 2009.003.171.7
Assunto CONSTRUCAO COMERCIAL
Despacho CADASTRAMENTO DE CONSTRUCAO

Interessado : SILVIO CESAR GUEDES DELLA ROSA
Reg.Cadastral: 54.11.50.0366.00.000
Processo Nº. : 2010.001.657.5
Assunto REVISAO/CORRECAO DE LANÇAMENTO
Despacho COMUNICADO

Interessado : SILVIO CESAR GUEDES DELLA ROSA
Reg.Cadastral: 54.11.50.0360.03.001
Processo Nº. : 2010.001.657.5
Assunto REVISAO/CORRECAO DE LANÇAMENTO
Despacho DEFERIDO

Interessado : SIZENANDO CUSTODIO PINTO
Reg.Cadastral: 34.52.85.0395.00.000
Processo Nº. : 2010.000.253.4
Assunto ALTERACAO CADASTRAL
Despacho CADASTRAMENTO DE CONSTRUCAO

Interessado : SOLANGE PANEBIANCHI MASSUQUETO
Reg.Cadastral: 54.11.75.0487.01.000
Processo Nº. : 2010.004.361.1
Assunto SOLICITA INFORMACOES
Despacho COMUNICACAO

Interessado : SOROBEL EMP. IMOBILIARIOS LTDA
Processo Nº. : 2008.009.939.3
Assunto RECOLHIMENTO DE ITBI
Despacho COMUNICACAO

Interessado : SPL CONSTR. E PAVIMENTADORA LTDA
Reg.Cadastral: 35.23.93.0252.00.000
Processo Nº. : 2009.024.096.1
Assunto SOLICITACAO
Despacho CADASTRAMENTO DE CONSTRUCAO

Interessado : SPL CONSTR. E PAVIMENTADORA LTDA
Reg.Cadastral: 35.23.92.0319.00.000
Processo Nº. : 2009.024.096.1
Assunto SOLICITACAO
Despacho CADASTRAMENTO DE CONSTRUCAO

Interessado : SPLICE CONSTR. E PAVIMENTADORA LTDA
Reg.Cadastral: 35.23.62.0349.00.000
Processo Nº. : 2009.024.096.1
Assunto SOLICITACAO
Despacho CADASTRAMENTO DE CONSTRUCAO

Interessado : SPLICE CONSTR. E PAVIMENTADORA LTDA
Reg.Cadastral: 35.23.62.0349.00.000
Processo Nº. : 2009.024.096.1
Assunto SOLICITACAO
Despacho CADASTRAMENTO DE CONSTRUCAO

Interessado : SPLICE CONSTR. E PAVIMENTADORA LTDA
Reg.Cadastral: 35.23.92.0409.00.000
Processo Nº. : 2009.024.096.1
Assunto SOLICITACAO
Despacho CADASTRAMENTO DE CONSTRUCAO

Interessado : SUELI BERBEL
Reg.Cadastral: 46.21.86.0271.01.000
Processo Nº. : 2009.026.371.6
Assunto CONSTR/AMPLIACAO E REGULARIZACAO
Despacho CADASTRAMENTO DE CONSTRUCAO

Interessado : SUELI DELGADO
Processo Nº. : 2010.006.266.0
Assunto RECOLHIMENTO DE ITBI
Despacho SOLICITA PROVIDENCIAS

Interessado : SUPER BOMBAS LOCAOES E SERVICOS LTDA. -
Reg.Cadastral: 308.962
Processo Nº. : 2010.004.684.6
Assunto NOTIFICACAO
Despacho COMUNICADO

Interessado : TADEU APARECIDO SANTOS
Reg.Cadastral: 24.53.21.0255.01.000
Processo Nº. : 2010.004.000.5
Assunto REVISAO/CORRECAO DE LANÇAMENTO
Despacho INDEFERIDO

Interessado : TADEU DAS GRACAS GURGUEIRA
Reg.Cadastral: 44.11.56.9015.01.000
Processo Nº. : 2010.006.255.3
Assunto RECOLHIMENTO DE ITBI
Despacho INDEFERIDO REDUCAO ITBI

Interessado : TATIANE DE SOUSA SLAVOV
Reg.Cadastral: 35.42.03.0329.01.000
Processo Nº. : 2009.023.302.4
Assunto LEGALIZACAO
Despacho CADASTRAMENTO DE CONSTRUCAO

Interessado : TECBASE COM. E CONSTRUTORA LTDA
Reg.Cadastral: 35.42.24.0386.00.000
Processo Nº. : 2009.024.096.1
Assunto SOLICITACAO
Despacho CADASTRAMENTO DE CONSTRUCAO

Interessado : TECBASE COM. E CONSTRUTORA LTDA
Reg.Cadastral: 35.42.24.0380.00.000
Processo Nº. : 2009.024.096.1
Assunto SOLICITACAO
Despacho CADASTRAMENTO DE CONSTRUCAO

Interessado : TEREZINHA PEREIRA ROSA
Reg.Cadastral: 35.43.69.0138.01.000
Processo Nº. : 2010.005.650.6
Assunto ALTERACAO CADASTRAL
Despacho SOLICITA PROVIDENCIAS

Interessado : TOLEDO -AUXILIO AO COMERCIO LTDA
Reg.Cadastral: 113.942
Processo Nº. : 2009.005.147.5
Assunto BAIXA
Despacho INFORMADO CANCELAMENTO DE I.M.

Interessado : TOTVS SERVICOS MEDICOS LTDA - EPP
Reg.Cadastral: 308.974
Processo Nº. : 2010.004.684.6
Assunto NOTIFICACAO
Despacho COMUNICADO

Interessado : TREI AUTO MOTO PECAS LTDA
Reg.Cadastral: 117.797
Processo Nº. : 2010.005.705.8
Assunto BAIXA
Despacho INFORMADO CANCELAMENTO DE I.M.

Interessado : TUPA ESTRUTURA METALICA LTDA
Reg.Cadastral: 74.43.12.1198.01.000
Processo Nº. : 2009.006.704.2
Assunto SOLICITACAO
Despacho INDEFERIDO

Interessado : VAGNER MORAES E OU
Reg.Cadastral: 56.53.42.0179.01.000
Processo Nº. : 2003.002.907.8
Assunto CONSTR/AMPLIACAO E REGULARIZACAO
Despacho DEFERIDO

Interessado : VAGNER ROBERTO DIAS
Reg.Cadastral: 47.64.34.0332.00.000
Processo Nº. : 2010.006.289.2
Assunto RECOLHIMENTO DE ITBI
Despacho INDEFERIDO REDUCAO ITBI

Interessado : VALDOMIRO SUFI
Reg.Cadastral: 120.171
Processo Nº. : 2008.016.460.1
Assunto ACAA FISCAL
Despacho DEFERIDO

Interessado : VALENTIM DOS SANTOS BENITES
Reg.Cadastral: 46.62.75.0179.01.000
Processo Nº. : 2010.001.042.0
Assunto CONSTR/AMPLIACAO E REGULARIZACAO
Despacho CADASTRAMENTO DE CONSTRUCAO

Interessado : VALERIA LUZ
Reg.Cadastral: 44.42.63.0106.01.000
Processo Nº. : 1985.010.652.0
Assunto AMPLIACAO
Despacho CADASTRAMENTO DE CONSTRUCAO

Interessado : VALMIR DE OLIVEIRA
Reg.Cadastral: 46.52.10.0163.01.000
Processo Nº. : 1998.015.896.8
Assunto CONSTRUCAO
Despacho CADASTRAMENTO DE CONSTRUCAO

Interessado : VALTER ANTONIO TALAIA
Reg.Cadastral: 44.33.79.0583.01.000
Processo Nº. : 2009.007.918.7
Assunto CONSTR/AMPLIACAO E REGULARIZACAO
Despacho CADASTRAMENTO DE CONSTRUCAO

Interessado : VALTER LUIZ BENITES
Reg.Cadastral: 55.41.82.0078.01.000
Processo Nº. : 2009.016.058.1
Assunto CONSTR/AMPLIACAO E REGULARIZACAO
Despacho CADASTRAMENTO DE CONSTRUCAO

Interessado : VANDERLEI MARCELO DA SILVA
Reg.Cadastral: 35.23.93.0257.00.000
Processo Nº. : 2008.020.086.8
Assunto LEGALIZACAO
Despacho COMUNICADO

Interessado : VANIA ANDRIES NEGRAO DUARTE
Reg.Cadastral: 54.31.56.0565.01.000
Processo Nº. : 2009.005.779.5
Assunto ISENCAO DE IMPOSTOS
Despacho INDEFERIDO

Interessado : VANIA MEIRE LEODORO
Reg.Cadastral: 35.53.95.0443.01.000
Processo Nº. : 2009.027.239.4
Assunto CONSTR/AMPLIACAO E REGULARIZACAO
Despacho CADASTRAMENTO DE CONSTRUCAO

Interessado : VANIA MEIRE LEODORO
Reg.Cadastral: 35.53.95.0451.01.000
Processo Nº. : 2009.027.240.2
Assunto CONSTR/AMPLIACAO E REGULARIZACAO
Despacho CADASTRAMENTO DE CONSTRUCAO

Interessado : VERONICA ALQUATI
Reg.Cadastral: 64.34.77.0188.01.000
Processo Nº. : 2009.023.049.1
Assunto CONTRIBUICAO: MELHORIAS PAVIMENTACAO
Despacho INDEFERIDO

Interessado : VLADIMIR FERREIRA DA SILVA SOROCABA - ME
Reg.Cadastral: 309.009
Processo Nº. : 2010.004.684.6
Assunto NOTIFICACAO
Despacho COMUNICADO

Interessado : WALDERVINO DE SOUZA E OU
Reg.Cadastral: 33.21.59.0130.00.000
Processo Nº. : 2009.026.334.4
Assunto PARCELAMENTO DO SOLO
Despacho DEFERIDO

Interessado : WALDERVINO DE SOUZA E OU
Reg.Cadastral: 33.21.59.0136.00.000
Processo Nº. : 2009.026.334.4
Assunto PARCELAMENTO DO SOLO
Despacho DEFERIDO

Interessado : WALDOMIRO GERALDO DA ROCHA
Reg.Cadastral: 34.52.85.0435.00.000
Processo Nº. : 2010.000.253.4
Assunto ALTERACAO CADASTRAL
Despacho CADASTRAMENTO DE CONSTRUCAO

Interessado : WALDOMIRO PEDROSO
Reg.Cadastral: 46.53.05.0199.01.000
Processo Nº. : 1997.000.727.4
Assunto CONSTRUCAO COMERCIAL
Despacho CADASTRAMENTO DE CONSTRUCAO

Interessado : WANDERLEY NATAL PEREIRA
Reg.Cadastral: 67.33.24.1389.01.000
Processo Nº. : 1996.016.177.6
Assunto CONSTRUCAO
Despacho CADASTRAMENTO DE CONSTRUCAO

Interessado : YONA RAQUEL DE ASSUNCAO SOUSA
Reg.Cadastral: 44.12.03.0210.10.001
Processo Nº. : 2010.004.260.5
Assunto REVISAO/CORRECAO DE LANÇAMENTO
Despacho INDEFERIDO

Interessado : ZEMARI PARTICIPACOES SOCIETARIAS LTDA
Reg.Cadastral: 306.507
Processo Nº. : 2009.017.657.9
Assunto CANCELAMENTO/NOTIFICACAO/INTIMACAO
Despacho INDEFERIDO

Interessado : ZM CONSULTORIA E SERVICOS LTDA
Reg.Cadastral: 308.958
Processo Nº. : 2010.004.684.6
Assunto NOTIFICACAO
Despacho COMUNICADO

Luiz Baçti Silva
Ana Luiza Baçti Silva
Chefe de Seção

COMUNICADO À POPULAÇÃO

De acordo com a lei Municipal nº 4.595/94, todo cidadão residente em Sorocaba, e reconhecidamente sem recursos financeiros, tem direito a serviço funerário gratuito prestado pelas concessionárias que atuam na cidade:

LEI Nº 4.595/94

"Art. 5º - As empresas funerárias concessionárias, obrigam-se ao fornecimento de caixão mortuário e transporte gratuito (ônibus), velório e uma coroa de flores às pessoas reconhecidamente pobres sem recursos financeiros dentro dos limites do município.

Parágrafo Único - A uma fornecida ao indigente ou pessoas reconhecidamente pobre na expressão da lei, será sempre de madeira envernizada em nogueira para adultos e, caixão de madeira com revestimento em plástico de primeira qualidade quando se trata de criança."

OFEBAS: 3224-4511 - OSSEL: 3231-4807 - SECID: 3238-2421



PREFEITURA MUNICIPAL DE SOROCABA
SECRETARIA DA CIDADANIA

ACESSO:

WWW.SOROCABA.SP.GOV.BR

ATOS DO PODER LEGISLATIVO**Câmara Municipal de Sorocaba**

Engº Carlos Reinaldo Mendes, nº 2.945 – Alto da Boa Vista – CEP 18.013-904
Tel/Fax.: (15) 3238 -1111 – site: <http://www.camarasorocaba.sp.gov.br>

MESA DIRETORA – 2010

PRESIDENTE: Mário Marte Marinho Junior - PPS

1º VICE-PRESIDENTE: Gervino Gonçalves – PR

2º VICE-PRESIDENTE: Carlos Cezar da Silva – PSC

3º VICE-PRESIDENTE: José Geraldo Reis Viana - PV

1º Secretário: Rozendo de Oliveira - PV

2º Secretária: Izídio de Brito Corrêa - PT

3º Secretário: Antônio Carlos Silvano - PMDB

Anselmo Rolim Neto - PP
Antônio Carlos Silvano - PMDB
Benedito de Jesus Oleriano - PMN
Carlos Cezar da Silva - PSC
Emílio Souza de Oliveira - PMN
Francisco França da Silva - PT
Francisco Moko Yabiku - PSDB
Gervino Gonçalves - PR
Hélio Aparecido de Godoy - PSDB
Irineu Donizeti Toledo - PRB

Izídio de Brito Corrêa - PT
João Donizeti Silvestre - PSDB
José Antônio Caldini Crespo - DEM
José Francisco Martinez - PSDB
José Geraldo Reis Viana - PV
Luis Santos Pereira Filho - PMN
Mário Marte Marinho Junior - PPS
Neusa Maldonado Silveira - PSDB
Paulo Francisco Mendes - PSDB
Rozendo de Oliveira - PV

RESUMO DE CONTRATO CELEBRADO

Modalidade: CONVITE 02/2010

Homologado em: 16/03/2010

Contrato: 03/2010

Contratada: Alog-02 Soluções de Tecnologia em Informática S.A.

Objeto: Locação de servidor dedicado em data center

Valor: R\$ 26.730,00

Assinatura: 17/03/2010

CONTRATOS RENOVAADOS/ ADITADOS EM 2010

Contrato 09/2008

Empresa: Lúcia Ap. Marconi Bergamo Sorocaba ME.

Objeto: Prestação de serviço de revelação fotográfica

Modalidade da licitação: CONVITE 07/2008

1ª Assinatura: 27/03/2008

Valor: R\$ 47.400,00

Renovado em 27/03/2010

Valor: R\$ 47.400,00

**PAT POSTO DE ATENDIMENTO
AO TRABALHADOR****VAGAS DISPONÍVEIS**

**Prefeitura de
SOROCABA**

Secretaria de Relações do Trabalho

Nº VAGA	OCUPAÇÃO	EXPERIÊNCIA
300695	Açougueiro	6 MESES
300499	Açougueiro	6 MESES
304926	Agente de Vendas de Serviços	6 MESES
303427	Agente Publicitário	6 MESES
318197	Ajustador Mecânico	6 MESES
266308	Ajustador Mecânico (bancada e máquinas ferramenta)	6 MESES
244839	Armador de Estrutura de Concreto Armado	6 MESES
308949	Armador de Estrutura de Concreto Armado	6 MESES
282685	Cabeleireiro	6 MESES
317638	Carpinteiro (obras)	6 MESES
316694	Chefe de Cozinha	6 MESES
294551	Cobrador Interno	6 MESES
319131	Comprador	6 MESES
317945	Costureiro à Máquina na Confeção em série	6 MESES
303227	Cozinheiro (conservação de alimentos)	6 MESES
318229	Cronoanalista / Engenheiro de Produção	6 MESES
316715	Cumim	6 MESES
303444	Desenhista Industrial (designer)	6 MESES
311330	Empregado Doméstico nos Serviços Gerais / Arrumador	6 MESES
303644	Enfermeiro Veterinário	6 MESES
316719	Filtrador de Cerveja	6 MESES
308695	Garagista	6 MESES
318164	Garçom	6 MESES
296092	Gerente de Restaurante	6 MESES
317846	Instalador de Cortinas / Persianas / Portas Sanfonadas e Boxes	6 MESES
279426	Instalador de Som e Acessórios de Veículos	6 MESES
300765	Jardineiro	6 MESES
316710	Maitre	6 MESES

Nº VAGA	OCUPAÇÃO	EXPERIÊNCIA
318944	Masseiro (massas alimentícias)	6 MESES
184735	Mecânico de Manutenção de Automóveis e Motocicletas	6 MESES
307956	Motorista de Furgão ou veículo similar	6 MESES
318609	Motorista de Furgão ou veículo similar	6 MESES
309603	Operador de Caldeira	6 MESES
305477	Operador de Compactadora de Solo	6 MESES
305603	Operador de Escavadeira	6 MESES
196396	Operador de Instalação de Refrigeração / Supervisor / Técnico de Manutenção	6 MESES
250054	Operador de Máquinas de Usinar Madeira (CNC)	6 MESES
318037	Operador de Pá Carregadeira	6 MESES
315918	Operador de Telemarketing Ativo	6 MESES
313793	Pedreiro	6 MESES
318507	Químico / Químico Industrial	6 MESES
304540	Reparador de Rádio / Tv / Som	6 MESES
298231	Reparador de Rádio / Tv / Som	6 MESES
300784	Serrador de Madeira	6 MESES
318488	Supervisor Administrativo	6 MESES
313644	Supervisor de Vendas Comercial	6 MESES
294963	Supervisor de Vigilantes	6 MESES
317940	Técnico de Apoio ao Usuário de Informática (helpdesk)	6 MESES
318494	Técnico Químico	6 MESES
307167	Técnico Têxtil (Tratamento Químico)	6 MESES
314631	Trabalhador de Serviços de Manutenção de Edifícios e Logradouros	6 MESES
311725	Vendedor em Domicílio	6 MESES
146790	Vendedor em Domicílio	6 MESES
318546	Vendedor em Domicílio	6 MESES
315270	Vendedor Pracista	6 MESES

Atendimento: R. Coronel Cavalheiros, 353 - Esquina com R. Leopoldo Machado - das 8h às 16h

Os candidatos deverão comparecer munidos de Carteira Profissional e RG. Serão encaminhados somente cinco candidatos para cada vaga anunciada e a experiência deverá ser devidamente comprovada pelo candidato para o encaminhamento. As vagas acima ofertadas têm o perfil solicitado pelas empresas, não sendo de responsabilidade deste Posto as exigências por elas indicadas.

COMUNICADO À POPULAÇÃO

De acordo com a lei Municipal nº 8.414/08, fica instituída no município de Sorocaba a campanha permanente de divulgação dos benefícios concedidos aos munícipes, que foram estabelecidos por Leis Municipais.

Nº DA LEI	DATA	TEOR
1005	19.10.62	Concessão de auxílio às mães de gêmeos.
1539	18.12.68	Isenção de IPTU e taxas mínimas para entidades religiosas e pessoas que menciona.
1655	26.10.71	Isenção IPTU imóveis pertencentes às viúvas dos ex-combatentes da II Guerra Mundial ou da Revolução 1932.
1717	12.04.73	Isenção de tributos à construções populares.
LOM	05.04.90	Isenta do IPTU os portadores de doenças graves incapacitantes nas condições que especifica.
4307	11.08.93	Isenção de pagamento para ingresso nos Parques Públicos os idosos e portadores de deficiência
4338	31.08.93	Isenção de tributos nas ampliações das casas populares nos conjuntos populares.
4567	04.07.94	Concede às pessoas com 60 anos ou mais, o desconto de 50% de desconto no preço de ingresso para cinemas, teatros e outros.
4583	11.08.94	Obriga a fixação de quadro demonstrativo dos funcionários de plantão dos Postos de Saúde e Pronto Atendimento com horário de entrada e saída.
4841	16.06.95	Impõe a obrigatoriedade de cobertura de seguro contra roubo, furto ou danos de veículos pelas empresas que operam no ramo de estacionamento.
4873	06.07.95	Concessão de moratória aos contribuintes em estado de notória pobreza
4913	04.09.95	Controle e fiscalização das atividades que gerem poluição sonora. (LEI DO SILENCIO).
4998	27.11.95	Primazia ao embarque de passageiros portadores de deficiência, idosos e gestantes nos terminais urbanos.
5067	07.03.96	Reserva de assentos para gestantes, mulheres portando bebês, idosos e portadores de deficiência nos veículos de transporte coletivo.
5624	03.04.98	Isenção de pagamento de taxa de inscrições em concursos públicos para pessoas desempregadas.
6086	07.02.00	Dispõe sobre meia-entrada para aposentados nos cinemas, teatros.
6677	09.09.02	Altera o Art. 1º da Lei 5.624 de 03.04.98: isenta do pagamento de taxa de inscrição em concursos públicos, os desempregados ou empregados que recebem até três salários mínimos ou sejam arrimo de família.
7108	13.05.04	Reserva de vagas aos idosos para estacionamentos em locais públicos.
7294	29.10.04	Institui no município campanha de orientação e esclarecimento sobre gratuidade dos serviços funerários.
7354	21.03.05	Obrigatoriedades da realização gratuita de triagem auditiva em crianças recém-nascidas.
7391	03.06.05	Obrigatoriedade das agências bancárias prestarem aos seus usuários atendimento em tempo razoável.
7499	16.09.05	Obrigatoriedade das fontes fixas e móveis emissoras de gases que provocam o efeito estufa a compensarem o meio ambiente.
7506	26.09.05	Prioridade de vagas em creches e escolas públicas, aos filhos de deficientes, próximas de suas residências.
7555	07.11.05	Obrigatoriedade de restaurantes "fast food", bares, lanchonetes de divulgar informações e tabelas nutricionais dos alimentos que vendem.
7621	16.12.05	Fixação de placas nos postos revendedores de combustíveis orientando o consumidor sobre o direito ao teste de qualidade do combustível.
7634	26.12.05	Dispõe sobre formas específicas de tratamento aos contribuintes em estado de notória pobreza.
7694	21.03.06	Obrigatoriedade da disponibilização de cadeiras de rodas nos estabelecimentos que menciona.
7791	06.06.06	Altera do Art. 4º da Lei 7.572 de 07/11/05, que autoriza a construção até 02 unidades habitacionais por lote e a regularização de edificações.
7973	16.10.06	Pagamento de meia-entrada a todos os professores de rede pública municipal e particular em espetáculos artísticos, esportivos, culturais.
8004	20.11.06	Isenção de pagamento de taxa de inscrição em concursos públicos aos doadores de sangue.
8051	11.12.06	Normas e critérios para a acessibilidade das pessoas portadoras de deficiência ou com mobilidade reduzida.
8113	20.03.07	Atendimento preferencial a deficientes físicos, idosos, e gestantes nos serviços públicos municipais.
8179	04.06.07	Obrigatoriedade de coleta gratuita de material para exames de DNA pelo serviço de saúde do município a pessoas.
8190	18.06.07	Identificação diferenciada em processo onde o interessado for pessoa com idade igual ou superior a sessenta anos, garantindo o Direito de Agilidade em todas as repartições públicas do município.
8191	18.06.07	Obrigatoriedade das Agências bancárias de Sorocaba colocarem bebedouros e sanitários à disposição dos usuários.
8225	20.07.07	Obrigatoriedade dos centros hospitalares de rede pública de Sorocaba e conveniados, de realizarem os exames para triagem auditiva Neo Natal Universal em recém-nascidos.
8263	24.09.07	Altera dispositivos de Lei 7.973 de 16/10/06 sobre o pagamento de meia-entrada a professores da rede pública em espetáculos artísticos
8287	22.10.07	Obrigaçao dos estabelecimentos de ensino municipais em manterem em sua merenda alimentação diferenciada aos alunos portadores de diabetes.
8289	29.10.07	Exposição de cartaz informativo sobre distribuição gratuita de medicamentos nas unidades de saúde da rede pública municipal.
8307	03.12.07	Torna obrigatório às maternidades e serviços hospitalares da rede pública de saúde conveniados com o SUS, a avaliarem as condições de vitalidade dos recém-nascidos.
8311	06.12.07	Criação de espaços de terminais de transporte coletivo urbano do município, para colocação de painéis com indicadores de emprego.
8354	27.12.07	Controle de populações animais, bem como sobre a prevenção e controle de zoonoses no município.
7981	30.10.06	Dispõe sobre a garantia de fornecimento de material para diabetes e dá outras providências.

COLOQUE-SE NO LUGAR DO PRÓXIMO.

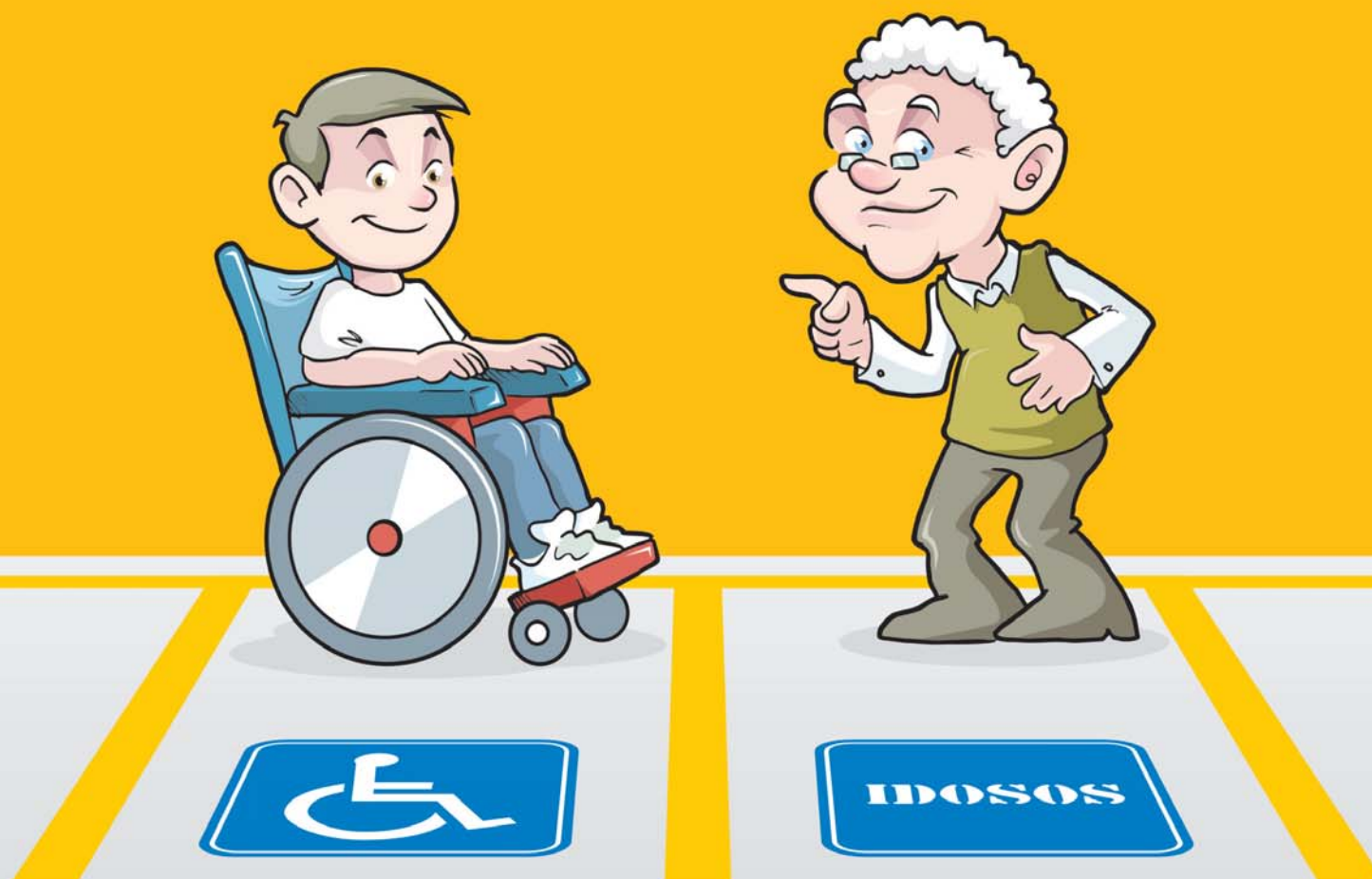

RESPEITE AS VAGAS PREFERENCIAIS.

Desrespeitar a regulamentação de estacionamento exclusivo para idosos e pessoas com deficiência ambulatorial ou mobilidade reduzida é uma penalidade prevista em lei. Pratique sua civilidade. Para utilização dessas vagas, é obrigatório o uso do cartão que deve ser retirado na Urbes.

URBES
TRÂNSITO E TRANSPORTES

Prefeitura de
SOROCABA

Cidade Saudável
Cidade Educadora



XÔ PREGUIÇA DENGUE NÃO!

Não fique parado

Elimine os criadouros

Qualquer ponto com água parada é um risco



Objetos
sem Uso



Pratos de
Vasos
de Plantas



Lajes e Calhas



Bromélias



Caixas d' água



Cacos de
Vidro
nos Muros



Pneus
sem uso



Garrafas



Ralos



Trilhos
de box de
banheiro



Tambor,
barril e latão



Piscinas



Vasilhas de
água para
animais

Ministério
da Saúde



Secretaria
da Saúde



Prefeitura de
SOROCABA

Cidade Saudável
Cidade Educadora

Informações

Educação

Mais de 6.000 alunos participam do 'Estrada para a Cidadania'



Fotos: Paulo Ochandio / Secom

Aproximadamente 6.300 alunos da Rede Municipal de Ensino de Sorocaba participarão do programa "Estrada para a Cidadania".

O programa, que será lançado nesta quinta-feira (25), em Barueri, é desenvolvido pela ViaOeste, em parceria com as Prefeituras localizadas no entorno do eixo Castello Branco-Raposo Tavares.

A exemplo do ano passado, participam todos os alunos das 3ª séries do Ensino Fundamental, abrangendo as cidades localizadas nas áreas de influência da concessionária. Ao longo do ano, professores e estudantes desenvolverão um conjunto de ações de caráter educacional, que consolida os conceitos de segurança

no trânsito, cidadania e proteção ambiental.

O objetivo é conscientizar crianças e educadores da importância dos bons hábitos e do respeito às instruções de trânsito, com o intuito de reduzir os índices de acidentes e mortes no trânsito e a proteção do meio ambiente. O programa tem como foco principal o ser humano, com claro direcionamento para as mudanças de valores, comportamentos e atitudes.

Além das atividades voltadas aos alunos, ações extracurriculares serão realizadas paralelamente às demais atividades do programa, como eventos com a participação dos alunos, professores e motoristas.



Incentivo

Prefeitura dá isenção de taxas para construção ou alienação de habitações de interesse social

Zaqueu Proença / Secom



Desde a última sexta-feira (19), a Prefeitura de Sorocaba está isentando a empresa que trabalha na construção ou alienação de conjuntos habitacionais, comprovadamente de interesse social, de algumas taxas ou impostos municipais, como o Imposto Sobre Serviço de Qualquer Natureza (ISSQN) e o Imposto Sobre Transmissão de Bens Intervivos (ITBI), que incide na aquisição de unidade residencial.

Também são contempladas pela nova lei, as taxas devidas pela aprovação de projetos de construção civil, além das tarifas para fornecimento e instalação de hidrômetro. Esses benefícios constam da Lei Municipal 9.072, do Executivo Mu-

nicipal, publicada no jornal oficial "Município de Sorocaba", da última sexta-feira (19).

A Lei autoriza a Prefeitura a conceder isenções tributárias que incidem sobre a construção ou alienação de conjuntos habitacionais de interesse social, inseridos em Programas Habitacionais dos Governos Federal, Estadual ou Municipal. Para ter direito a esses benefícios é preciso que o imóvel tenha, no máximo, 70m² de construção, direcionado à população com renda familiar mensal de até três salários mínimos.

Só para se ter uma idéia da abrangência da Lei, apenas com o hidrômetro o gasto seria em torno de R\$ 170, que agora, os construtores

de conjuntos habitacionais populares, deixam de recolher. Outro benefício da Lei diz respeito à desobrigação de construções nesses padrões de manterem dispositivo de aproveitamento de energia solar, conforme determina a Lei Municipal 8.792, de 22 de setembro de 2009.

De acordo com a Secretaria de Habitação e Urbanismo, o objetivo é estimular os empreendimentos voltados a esse público, cuja renda familiar não ultrapassa R\$ 1.530,00. Com essa nova medida, a Prefeitura colabora para reforçar a construção de moradias populares, principalmente de programas como o 'Minha Casa Minha Vida'. Vai ficar mais atraente para os construtores.

2º ANIVERSÁRIO PEDALA SOROCABA

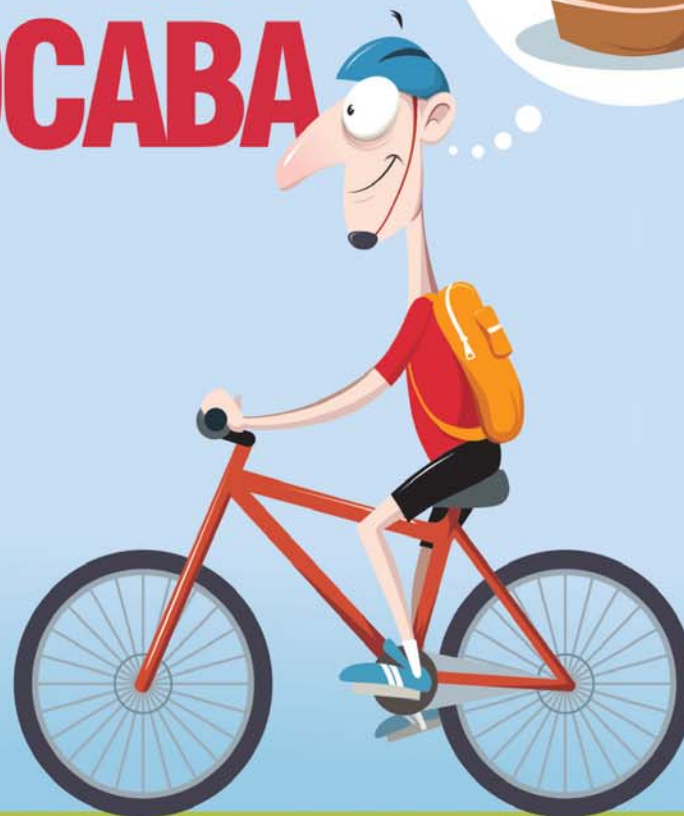

Venha pedalar com seus amigos e curtir esta grande festa!

Dia 28 de março – 8h30

SAÍDA DE QUATRO PONTOS DA CIDADE:

-  Parque Campolim
-  Parque dos Espanhóis
-  Av. Gen. Carneiro
(Pça. Oxford)
-  Centro Esportivo Dr. Pitico

Chegada na Usina Cultural

Várias Atrações



Secretaria do
Meio Ambiente

URBES
TRÂNSITO E TRANSPORTES



Cidade Saudável
Cidade Educadora

Habitação

Parceria com o Estado garante construção de mais 432 moradias

Informações

Mais de 2.000 moradias viabilizadas em Sorocaba

Desde 2005, a Prefeitura de Sorocaba viabilizou a construção de mais de 1.800 moradias, em projetos desenvolvidos em parceria com os governos Estadual e Federal. Os projetos habitacionais priorizam o atendimento às famílias de áreas com os maiores riscos de inundações e deslizamentos, dentro do programa "Vítima Zero de Enchente". Em parceria com a CDHU, foram viabilizados 160 apartamentos no Conjunto Habitacional "Sorocaba K" e as 484 casas do Jardim Renascer, empreendimento que também teve participação da Caixa Econômica Federal.

Atualmente, estão em fase final as obras do Conjunto Habitacional "Sorocaba R", na Zona Oeste, que destinará 272 apartamentos a famílias originárias de áreas de risco. Localizado entre os bairros Jardim Tulipas, Júlio de Mesquita Filho e Piazza de Roma, o empreendimento resulta de convênio com a CDHU. No local - uma área de 22 mil metros quadrados - foram implantados redes de água, esgoto, drenagem, energia elétrica e iluminação. Os moradores ainda contarão com quadras poliesportivas, centros comunitários, playground, paisagismo, pavimentação e estacionamento.

O desejo de morar em uma casa própria, em breve, se tornará uma realidade para mais 432 famílias sorocabanas. A Prefeitura de Sorocaba assinou protocolos de intenções com a Companhia de Desenvolvimento Habitacional e Urbano do Estado de São Paulo (CDHU), desti-

nados à construção de dois conjuntos habitacionais, nos bairros Aparecidinha e Jardim Betânia. Sorocaba foi um dos 50 municípios beneficiados pela Secretaria de Estado da Habitação nesta semana, viabilizando a construção de 7.762 moradias.

Os dois novos conjun-

tos habitacionais serão formados por apartamentos de dois dormitórios, sala, cozinha, banheiro e área de serviço, em terrenos dotados de asfalto, redes de água, esgoto, drenagem, energia elétrica, iluminação e área de lazer. Com as assinaturas dos protocolos, a CDHU poderá dar abertura ao processo licitatório visando à implantação do condomínio. A expectativa é de que as obras se iniciem ainda neste ano.

O "Sorocaba U" se localizará no Jd. Betânia, formado por 336 apartamentos, enquanto o "Sorocaba T" ficará em Aparecidinha, com 96 apartamentos. Com a assinatura do protocolo, a CDHU poderá dar abertura ao processo licitatório visando a implantação do condomínio. A expectativa é de que as obras se iniciem ainda neste ano.

