



Município de

Sorocaba

SOROCABA, 21 DE MAIO DE 2010 / ANO XIX / Nº 1.422

Órgão Oficial da
Prefeitura de Sorocaba

DISTRIBUIÇÃO GRATUITA

24 horas de Cultura

Virada Cultural agita Sorocaba neste fim de semana

E mais...

Saiba mais na página 03

Habitação

214 famílias já se mudaram para o C.H. Vereador Bellini

Pág. 44

Fundo Social

Casamento Comunitário será realizado neste domingo

Pág. 02

Melhor Idade

Cidade vai contar com o Clube do Idoso a partir de 2011

Pág. 43

Trabalho

Metarreciclagem forma turmas com 250 alunos

Pág. 42



Baile do Simonal, Tihuana, Titãs e Luizinho 7 Cordas (sentido horário) são algumas das atrações deste evento, que acontecerá em oito espaços da cidade a partir das 18h de sábado até as 18h de domingo.

Informações

Galerias

Saae amplia o sistema de drenagem em três bairros



Com o objetivo de ampliar o sistema de drenagem e corrigir pontos de alagamento verificados em dias de fortes chuvas, o Serviço Autônomo de Água e Esgoto de Sorocaba (Saae) está desenvolvendo obras de construção, ampliação e adequação de galerias de águas pluviais de algumas ruas do bairro de Pinheiros, Vila Assis e Vila Hortência.

As intervenções, que deverão se estender até janeiro de 2011, somam um total de 2.717 metros de tubulações a serem implantadas, com diâmetros que variam de 400 a 1.200 milímetros; além de 90 novas bocas-de-lobo, distribuídas por dezoito vias dos três bairros, num investimento de R\$ 1.857.328,79.

No momento, a empreiteira contratada pelo Saae está desenvolvendo as obras nas ruas Carlos André Isse, Thomé de Souza e Assis Machado. Nesta sexta-feira (21/05) o trabalho tem

início na rua Madrid. As demais ruas que receberão as obras são a Sevilha, Catalunha, Tereza Lopes, Manoel Lopes, Cervantes, Doutor Moreira Salles, Ricardo Severo, Capitão Padilha de Camargo, Purcino de Campos, Antônio Pires, Felipe Camarão, Dr. Campos Salles, Vidal de Negreiros e Raposo Tavares.

De acordo com o Saae, além da região dos três bairros atualmente em obras, a autarquia deverá iniciar nas próximas semanas a ampliação do sistema de drenagem de águas pluviais de outros pontos da cidade hoje considerados problemáticos em termos de alagamentos, com intervenções previstas nas ruas Eduardo Sandano, Dorothy de Oliveira e Florêncio Antônio Pires (Jardim das Estrelas); Xavier de Toledo (Vila Gabriel); Aparecida (Vila Santana); Arthur Gomes, Pernambuco e Rio Grande do Sul (Santa Teresinha).

Fundo Social

Casamento Comunitário acontece domingo



Está chegando o grande dia! Neste domingo (23), o Fundo Social de Solidariedade (FSS) realizará o sonho de oficializar a união de 200 casais no 6º Casamento Comunitário de Sorocaba. A cerimônia, com direito a uma emocionante bênção ecumênica e festa, acontecerá a partir das 9h, no Clube União Recreativo Campestre.

De acordo com o FSS, são esperadas cerca de 2 mil pessoas para a festa entre convidados e noivos. Cada casal recebeu dez convites (incluindo os dos noivos), que dão direito a participar do coquetel, com bolo, salgadinhos e refrigerante. Os noivos ganharão

ainda a tradicional foto do casamento e um presente especial. Entre os casais, um será contemplado com uma viagem para o Rio de Janeiro e o outro com uma estadia de uma noite no Hotel Cardum.

O Casamento Comunitário é promovido graças à solidariedade de muitos colaboradores, que não medem esforços para ajudar. São os funcionários dos cartórios de registro civil e os proprietários e gerentes de empresas que doaram os salgadinhos, refrigerantes e a animação musical da festa, além do padre João Fernando e do pastor Ernesto Taconi, que farão a bênção ecumênica.

Os colaboradores são Sorocaba Refrescos, Partner Serviços Terceirizados, Carrefour Esplanada e Sônia Maria, Clube União Recreativo Campestre, Fundação Ubaldo do Amaral, Modateci, Céu Azul Alimentos, Hotel Cardum, B'Tour, Florisnéia, Padaria Santa Rosália e Master Produções Artísticas.

Além da participação das empresas, o Casamento Comunitário tem ainda o apoio de voluntários do Fundo Social e da Secretaria da Cidadania (Secid), que no dia da festa comparecem para ajudar. O Clube União Recreativo Campestre fica na Rua Francisco Paulo Braion, 650, no Jardim Guadalajara.



Virada Cultural

Sorocaba será palco de vários shows artísticos neste fim de semana

Divulgação

Vai começar a festa! A Virada Cultural Paulista 2010 acontece neste sábado e domingo (22 e 23) em 29 cidades do Estado. Serão 24 horas de muita animação. Em Sorocaba, graças à parceria entre a Prefeitura e o Estado, por meio de suas secretarias da Cultura, o evento será realizado em vários locais com programação bastante diversificada.

Titãs, Companhia do Feijão, Baile do Simonal, Luizinho 7 Cordas, Heraldo do Monte e Tihuana são algumas das atrações deste evento, que acontecerá em oito espaços da cidade a partir das 18h de sábado até as 18h de domingo.

Os locais escolhidos são: Parque das Águas/Jd. Abaeté (Palco Externo), Teatro Municipal Teotônio Vilela/Alto na Boa Vista, Teatro de Arena Carlos Roberto Mantovani/Alto da Boa Vista, Biblioteca Municipal Jorge Guilherme

Senger/Alto da Boa Vista, Biblioteca Infantil Renato Sêneca de Sá Fleury (Centro), Usina Cultural Ettore Marangoni (Av. Dom Aguirre), Oficina Cultural Grande Otelo (Centro) e Parque dos Espanhóis (Pinheiros).

Este ano, a Virada Cultural trará a Sorocaba uma programação bem variada, que inclui música, apresentações teatrais, sets de Djs, intervenções circenses, oficinas, workshops, performances literárias, entre outras. A abertura será às 18h de sábado (22) no Teatro Municipal, com o espetáculo "Mire Veja", e o encerramento acontecerá no domingo (23), às 17h, com o show do grupo Tihuana.

A Virada consolida-se como um evento de peso na agenda cultural de Sorocaba. No ano passado, a cidade foi uma das que mais participou da atividade, levando 96.810 pessoas às ruas. Este é o 4º

ano que a Virada acontece e novamente promete ser um sucesso. Aproveitando o exemplo desta atividade de peso oferecida pelo Estado, em agosto a Secult realizará a 3ª Edição do "Se Liga Sorocaba".

A Virada Cultural Pau-

lista, lançada em 2007, é o maior evento cultural do interior e litoral de São Paulo. Este ano, além de Sorocaba, também participam as cidades de Aracatuba, Araraquara, Assis, Bauru, Caraguatatuba, Franca, Indaiatuba, Jundiá,

Marília, Mogi das Cruzes, Mogi-Guaçu, Piracicaba, Presidente Prudente, Região Metropolitana da Baixada Santista, Ribeirão Preto, Santa Bárbara D'Oeste, São Carlos, São João da Boa Vista, São José do Rio Preto e São José dos Campos.



Informações Educação

Abertas as inscrições para o 12º Seminário Internacional

Desde a tarde desta segunda-feira (17) estão abertas, no portal da Prefeitura de Sorocaba, as inscrições para os interessados em participar da 12ª edição do Seminário Internacional de Educação. Promovido pela Secretaria Municipal da Educação, o evento, que mais uma vez acontece no Lar Escola Monteiro Lobato, já se tornou uma tradição atraindo o interesse de professores e educadores de dezenas de cidades da região e até de outros estados.

O Seminário acontecerá entre 21 e 23 de julho e estão sendo oferecidas 1.500 vagas. Este ano o tema cen-

tral das conferências é a disciplina.

As inscrições podem ser feitas exclusivamente através do portal da Prefeitura www.sorocaba.sp.gov.br e a taxa é de R\$200,00 (duzentos reais). Professores de educação básica, da rede pública (estadual e municipal) de Sorocaba terão desconto de 50%, desde que comprovem estar atuando. Universitários terão 50% de desconto desde que apresentem a carteira da faculdade/UNE. Estão inclusos no valor: certificado de participação, 2 cafés da manhã e 2 almoços. Informações podem ser obtidas pelo telefone (15) 3238.2237.

Rotary vai doar quimonos para alunos da EM 'Ary de Oliveira'

Alunos da Escola Municipal "Ary de Oliveira Seabra", do Novo Cajuru, que frequentam a oficina de judô, dentro do programa Escola em Tempo Integral, recebem um presente especial na próxima segunda-feira (24). O Rotary Club Arte Nossa, da Árvore Grande, fará a entrega de 164 quimonos para os estudantes utilizarem durante as atividades.

A solenidade de entrega acontece às 15hs e vai movimentar toda a comunidade escolar, além da diretoria, professores e alunos. Essa é a segunda vez que

este clube rotário participa como parceiro do programa Oficina do Saber. Em agosto do ano passado, alunos da EM "Benedito José Nunes", do Parque Esmeralda, também foram presenteados com cerca de 100 quimonos.

Na época, além do presidente do Club Arte Nossa, participou da festa de entrega dos quimonos o governador do Distrito 4620 do Rotary. O material foi doado por membros do clube sorocabano. Em junho, alunos de outra escola municipal, que conta com o programa Oficina do Saber, também receberão quimonos.

Desenvolvimento Workshop sobre Parque Tecnológico atrai 200 convidados



Com a participação de quase 200 pessoas de várias cidades da região, foi realizado durante todo o período da manhã e início da tarde desta quarta-feira (19) o workshop "Parque Tecnológico de Sorocaba, Desafios e Oportunidades". O evento aconteceu no auditório da Flextronics Institute Technology (FIT).

A Prefeitura tem concentrado esforços na implanta-

ção do Parque Tecnológico em Sorocaba e que será o propulsor da inovação tecnológica regional. Algumas áreas serão destinadas às universidades e institutos de pesquisas, que deverão se instalar no local, assim como a Toyota. A montadora deverá gerar R\$ 1 bilhão/ano em ICMS para o Estado e, conseqüentemente, elevará a receita sorocabana.

Falando pela Agência

de Inovação (Inova) de Sorocaba, o empresário Nelson Cancelara, presidente da entidade, destacou os avanços que a agência vem conquistando com apoio do Poder Público e da iniciativa privada para o desenvolvimento regional. Destacou o papel do Núcleo de Inovação, que funcionará dentro do Parque Tecnológico, denominado de "Núcleo do Saber".

Conferindo 2010: Os jovens vão discutir o futuro da juventude

A oportunidade de discutir as realizações e projetar o futuro, de uma forma lúdica e clara, traçando objetivos para a juventude de Sorocaba: este é o Conferindo 2010, que será realizado neste sábado (dia 22) no Clube do Nais, numa parceria entre a Secretaria de Juventude e o Conselho do Jovem.

O evento começará às 8 horas, com o credenciamento dos presentes. E, logo

no início, os jovens poderão perceber as diferenças do Conferindo para uma Conferência normal. "Toda a organização do evento foi feita por jovens e pensando em não apenas fazer a discussão das propostas, mas deixá-las atrativas, envolvendo todos os participantes", disse o coordenador da Comissão Organizadora, Jeferson Adriano Valladares.

O norte da discussão serão os pontos estabelecidos

na Conferência da Juventude de 2008, principalmente nos tópicos que ainda não foram desenvolvidos completamente. "Precisamos elaborar mais as propostas. Serão 15 idéias a serem desenvolvidas pelos grupos, para que na plenária final sejam fechados esses 15 itens. Depois, eles vão ser levados à Secretaria de Juventude, para a elaboração do Plano Municipal de Juventude", explicou Jeferson Adriano Valladares.

Semana do Tropeiro

Edição deste ano faz homenagem à 'Profª. Vera Ravagnani Job'

Com diversas ações educativas para crianças e jovens, exposições e intervenções artísticas, passeio noturno, shows e o tradicional desfile, tem início na segunda-feira, dia 24, e segue até domingo que vem, dia 30, a 43ª Semana do Tropeiro de Sorocaba. Neste ano, o evento homenageia a historiadora "Profª. Vera Ravagnani Job", uma das fundadoras da atividade no município.

A Semana do Tropeiro é uma promoção da Prefeitura de Sorocaba, por meio da Secretaria da Cultura (Secult). O objetivo é manter viva a tradição tropeira, tão rica e importante na história de Sorocaba e do Brasil.

A Secretaria da Cultura tem trabalhado bastante para divulgar esses hábitos e costumes junto à população para, assim, preser-

var este importante momento histórico, cultural e econômico que o Tropeirismo trouxe para Sorocaba. As ações durante a Semana do Tropeiro procuram fazer com que esse tema seja cada vez mais valorizado, principalmente pelos mais jovens, para que eles entendam o quanto aquela época foi importante para o desenvolvimento da cidade e do país.

Zaqueu Proença / Secom

Pacientes deixam o hospital para viver em residência terapêutica

Atendendo à política nacional que incentiva a humanização da saúde mental, seis pacientes que viviam em um hospital psiquiátrico de Sorocaba deixaram a instituição nesta sexta-feira (14) para morar em uma residência terapêutica, em um bairro da cidade. A ação foi planejada seguindo todos os protocolos previstos pelos órgãos competentes nos três níveis de gestão da saúde pública - federal, estadual e municipal, envolvendo ainda o hospital e uma orga-

nização não-governamental, que atua na área e deu o suporte para a transição.

As pacientes têm entre 30 e 60 anos e passaram por várias avaliações que as classificaram aptas a deixar a internação e viver em comunidade, conforme explicou a psiquiatra da Prefeitura de Sorocaba, Maria Clara Schnaidman Suarez. "Um censo foi realizado no hospital para identificar potenciais participantes para o programa. Em seguida, uma equipe municipal ficou

responsável por novas avaliações que classificaram essas pacientes. O Estado também acompanhou todo o processo", destacou a médica.

Esta etapa do programa terá quatro residências, todas localizadas em um condomínio que fica na região do Wanel Ville. O programa foi desenvolvido em parceria da Prefeitura de Sorocaba com a Ong Athus (Associação de Atenção Humanitária à Saúde), que coordenará as residências.

Informações

Gripe A

Sorocaba atingiu 80,56% da meta de vacinação contra H1N1



Emerson Ferraz / Secom

A campanha de vacinação contra a gripe causada pelo vírus Influenza A/H1N1 termina nesta sexta-feira, dia 21 de maio. Em Sorocaba, até esta quarta-feira (19), foram aplicadas 215.644 doses, número equivalente a 80,56% da população esperada para a campanha. Dos seis grupos participantes da campanha, dois continuam abaixo da meta de 80% de cobertura na cidade: as gestantes, contempladas na segunda etapa da campanha, e os adultos de 30 a 39 anos, que fazem parte da atual fase de atendimento e ainda apresentam uma adesão baixa na cidade.

Até esta sexta-feira, dia 21 de maio, todas as pessoas que fazem parte dos grupos indicados ainda podem se vacinar. Para isso, é preciso procurar um dos trinta Centros de Saúde da cidade no horário normal de funcionamento dessas unidades. A única contra indicação da vacina é para pessoas alérgicas à proteína do

ovo. É necessário apresentar documento de identidade e, aqueles que possuírem, também devem portar a carteira de vacinação.

Menor procura

Apesar da divulgação sobre os riscos da doença, das orientações sobre a importância da imunização e do tempo mais frio, que favorece as doenças respiratórias como a gripe Influenza A/H1N1, gestantes e adultos de 30 a 39 anos ainda apresentam baixa cobertura em Sorocaba.

Conforme o balanço divulgado pela Vigilância Epidemiológica, com a contagem de doses até quarta-feira (19), 42.762 pessoas de 30 a 39 foram vacinadas na cidade. Este número corresponde 45,43% do total de aproximadamente 94 mil sorocabanos nesta faixa etária. A meta de 80% corresponde a 75.298 pessoas deste grupo. Já entre as gestantes, a cobertura atual é de 66,57%.

ATOS DO PODER EXECUTIVO

SEAD

Secretaria da Administração

DIVISÃO DE LICITAÇÃO E COMPRAS SEÇÃO DE GESTÃO DE CONTRATOS

Processo CPL nº 025/2008 - Pregão nº 001/2008.
Assunto: Fica o contrato celebrado em 17/03/2008, prorrogado por 04 (quatro) meses, a partir de 17/03/2010 até 16/07/2010, nos termos do artigo 57, inciso II da Lei.

Objeto: Implantação de Sistema de Segurança Eletrônico em Unidades do Sabe Tudo e Oficina do Saber.

Contratante: Prefeitura de Sorocaba.
Contratada: Sekron Serviços de Segurança Patrimonial Ltda.

Valor: R\$ 142.110,00 (Cento e Quarenta e Dois Mil, Cento e Dez Reais).

Sorocaba, 16 de Março de 2010.

MARIA SUELI ARAUJO
Seção de Gestão de Contratos

DIVISÃO DE LICITAÇÃO E COMPRAS SEÇÃO DE GESTÃO DE CONTRATOS

Processo CPL nº 218/2007 - Pregão nº 111/2007.
Assunto: Fica o contrato celebrado em 31/03/2008, prorrogado por 06 (seis) meses, a partir de 31/03/2010 até 30/09/2010, nos termos do artigo 57, inciso II da Lei.

Objeto: Prestação de Serviço de Limpeza em Unidades Escolares da Rede Municipal.

Contratante: Prefeitura de Sorocaba.
Contratada: São Geraldo Serviços Gerais S/C Ltda.
Valor: R\$ 202.576,10 (Duzentos e Dois Mil, Quinhentos e Setenta e Seis Reais e Dez Centavos).
Sorocaba, 30 de Março de 2010.

MARIA SUELI ARAUJO
Seção de Gestão de Contratos

DIVISÃO DE LICITAÇÃO E COMPRAS SEÇÃO DE GESTÃO DE CONTRATOS

Processo CPL nº 246/2007 - Tomada de Preço nº 020/2007.

Assunto: Fica o contrato celebrado em 01/02/2008, prorrogado por 07 (sete) meses, a partir de 31/10/2009 até 30/05/2010, nos termos do artigo 57, inciso II da Lei.

Objeto: Construção e Reforma de Passeios (Calçadas) em Áreas Públicas e Revitalizadas - Lote II.

Contratante: Prefeitura de Sorocaba.
Contratada: Serg Paulista Construções e Serviços Técnicos Ltda.

Valor: R\$ 513.820,42 (Quinhentos e Treze Mil, Oitocentos e Vinte Reais e Quarenta e Dois

Centavos).

Sorocaba, 30 de Outubro de 2009.

MARIA SUELI ARAUJO
Seção de Gestão de Contratos

DIVISÃO DE LICITAÇÃO E COMPRAS SEÇÃO DE GESTÃO DE CONTRATOS

Processo CPL nº 415/2007 - Concorrência nº 026/2007.

Assunto: Fica o contrato celebrado em 28/04/2008, prorrogado por 12 (doze) meses, a partir de 30/04/2010 até 29/04/2011, nos termos do artigo 57, inciso II da Lei.

Objeto: Implantação e Manutenção Paisagística em Vias, Logradouros Públicos e Próprios Municipais - Lote A.

Contratante: Prefeitura de Sorocaba.
Contratada: Serg Paulista Construções e Serviços Técnicos Ltda.

Valor: R\$ 2.615.868,22 (Dois Milhões, Seiscentos e Quinze Mil, Oitocentos e Sessenta e Oito Reais e Vinte e Dois Centavos).

Sorocaba, 29 de Abril de 2010.

MARIA SUELI ARAUJO
Seção de Gestão de Contratos

DIVISÃO DE LICITAÇÃO E COMPRAS SEÇÃO DE GESTÃO DE CONTRATOS

Processo CPL nº 480/2008 - Convite nº 033/2008.
Assunto: Fica o contrato celebrado em 21/05/2008, prorrogado por 03 (três) meses, a partir de 21/05/2010 até 20/08/2010, nos termos do artigo 57, inciso II da Lei.

Objeto: Serviço de Transporte de Móveis e Equipamentos para as Unidades Escolares.

Contratante: Prefeitura de Sorocaba.
Contratada: Comércio de Sucatas e Transportes Gagliardi Ltda ME.

Valor: R\$ 24.750,00 (Vinte e Quatro Mil, Setecentos e Cinquenta Reais).

Sorocaba, 11 de Maio de 2010.

MARIA SUELI ARAUJO
Seção de Gestão de Contratos

DIVISÃO DE LICITAÇÃO E COMPRAS SEÇÃO DE GESTÃO DE CONTRATOS

Processo CPL nº 1326/2009 - Tomada de Preço nº 010/2009.

Assunto: Fica o contrato celebrado em 15/10/2009, prorrogado por 04 (quatro) meses, a partir de 15/05/2010 até 14/09/2010, nos termos do artigo

57, inciso II da Lei.

Objeto: Desenvolver Oficina de Dança para o Programa Escola em Tempo Integral da Oficina do Saber.

Contratante: Prefeitura de Sorocaba.
Contratada: Doris & Denise Cia de Dança Ltda-ME.

Valor: R\$ 44.902,00 (Quarenta e Quatro Mil, Novecentos e Dois Reais).

Sorocaba, 07 de Maio de 2010.

MARIA SUELI ARAUJO
Seção de Gestão de Contratos

DIVISÃO DE LICITAÇÃO E COMPRAS SEÇÃO DE GESTÃO DE CONTRATOS

Processo CPL nº 2457/2009 - Tomada de Preços nº 027/2009.

Assunto: Fica o contrato celebrado em 10/11/2009, prorrogado por 04 (quatro) meses, a partir de 10/05/2010 até 09/09/2010, nos termos do artigo 57, inciso II da Lei.

Objeto: Fornecimento e Plantio de Grama Esmeralda, Batatais e Terra Fértil para Reurbanização de Áreas Públicas.

Contratante: Prefeitura de Sorocaba.
Contratada: Enagro Ambiental Comércio e Serviços Ltda ME.

Sorocaba, 07 de Maio de 2010.

MARIA SUELI ARAUJO
Seção de Gestão de Contratos

DIVISÃO DE LICITAÇÃO E COMPRAS SEÇÃO DE GESTÃO DE CONTRATOS

Processo CPL nº 2480/2009 - Convite nº 125/2009.
Assunto: Fica o contrato celebrado em 16/09/2009, prorrogado por 03 (três) meses, a partir de 21/06/2010 até 20/09/2010, nos termos do artigo 57, inciso II da Lei.

Objeto: Elaboração e Levantamento Planialtimétrico Cadastral de Áreas Urbanas e Suburbanas.

Contratante: Prefeitura de Sorocaba.
Contratada: JHM Engenharia & Topografia Ltda.
Sorocaba, 03 de Maio de 2010.

MARIA SUELI ARAUJO
Seção de Gestão de Contratos

DIVISÃO DE LICITAÇÃO E COMPRAS SEÇÃO DE GESTÃO DE CONTRATOS

Processo CPL nº 4146/2009 - Dispensa nº 3560/2009.

Assunto: Fica o contrato celebrado em 08/12/2009, prorrogado por 02 (dois) meses, a partir de 08/04/2010 até 07/06/2010, nos termos do artigo 57, inciso

II da Lei.

Objeto: Manutenção e Operação ao Aterro de Resíduos Inertes.

Contratante: Prefeitura de Sorocaba.
Contratada: Terpav Terraplenagem e Pavimentação Sorocaba Ltda.

Valor: R\$ 199.351,20 (Cento e Noventa e Nove Mil, Trezentos e Cinquenta e um Reais e Vinte Centavos).

Sorocaba, 07 de Abril de 2010.

MARIA SUELI ARAUJO
Seção de Gestão de Contratos

DIVISÃO DE LICITAÇÃO E COMPRAS SEÇÃO DE GESTÃO DE CONTRATOS

Processo CPL nº 4158/2008 - Tomada de Preço nº 046/2008.

Assunto: Fica o contrato celebrado em 23/06/2009, prorrogado por 90 (noventa) dias, a partir de 19/02/2010 até 18/05/2010, nos termos do artigo 57, inciso II da Lei.

Objeto: Reforma e Ampliação do CEI 21 - Jd. Zulmira.

Contratante: Prefeitura de Sorocaba.
Contratada: Sorobase Engenharia e Construções Ltda.

Sorocaba, 18 de Fevereiro de 2010.

MARIA SUELI ARAUJO
Seção de Gestão de Contratos

DIVISÃO DE LICITAÇÃO E COMPRAS SEÇÃO DE GESTÃO DE CONTRATOS

Processo CPL nº 4158/2008 - Tomada de Preço nº 046/2008.

Assunto: Fica o contrato celebrado em 23/06/2009, aditado em R\$ 138.163,35 (Cento e Trinta e Oito Mil, Cento e Sessenta e Três Reais e Trinta e Cinco Centavos), do valor inicial, dentro dos limites permitidos pelo artigo 65, parágrafo 1º da Lei Federal nº 8.666/93, atualizada pelas Leis Federais nº 8.883/94 e nº 9.648/98.

Objeto: Reforma e Ampliação da CEI 21 - Jd. Zulmira.

Contratante: Prefeitura de Sorocaba.
Contratada: Sorobase Engenharia e Construções Ltda.
Sorocaba, 04 de Maio de 2010.

MARIA SUELI ARAUJO
Seção de Gestão de Contratos

DIVISÃO DE LICITAÇÃO E COMPRAS SEÇÃO DE LICITAÇÃO E COMPRAS

PROCESSO: CPL nº. 245/2010.
MODALIDADE: Convite nº. 083/2010.
OBJETO: Contratação de Empresa para Ministar

MUNICÍPIO DE SOROCABA

EXPEDIENTE

SECRETARIA DE COMUNICAÇÃO (SECOM)
Imprensa Oficial - Lei nº 2.043 - 29/10/1979

ADMINISTRAÇÃO E REDAÇÃO
Av. Engº Carlos Reinoldo Mendes, 3.041 - 4º andar
Sorocaba - SP - Fone / Fax: (015) 3238-2490

DIRETORIA DE IMPRENSA
Mária Isabel Silveira Molina

OFICIAL DE IMPRENSA DO MUNICÍPIO E
EDITOR RESPONSÁVEL
Lincoln Santos Salazar - MTb 39.737 DRT/SP

COMPOSIÇÃO E IMPRESSÃO
Ipanema Sistema Gráfico e Editora Ltda.
Av. Pres. Juscelino Kubitschek de Oliveira, 199
Votorantim - SP - Fone (015) 2102-0300



GOVERNO MUNICIPAL

PREFEITO
Vitor Lippi

VICE PREFEITO
José Ailton Ribeiro

SECRETARIA DA ADMINISTRAÇÃO
Rodrigo Moreno

SECRETARIA DA CIDADANIA
Mária José de Almeida Lima

SECRETARIA DE COMUNICAÇÃO
Valter Cesar Calis

SECRETARIA DA CULTURA
Anderson Santos

SECRETARIA DE DESENVOLVIMENTO ECONÔMICO
Mário Kajuhico Tanigawa

SECRETARIA DA EDUCAÇÃO
Mária Teresinha Del Cistia

SECRETARIA DE ESPORTES E LAZER
Claudio Eduardo Bacci Martins

SECRETARIA DE FINANÇAS
Fernando Mitsuo Furukawa

SECRETARIA DE GOVERNO E PLANEJAMENTO
Rodrigo Moreno

SECRETARIA DA HABITAÇÃO E URBANISMO
José Carlos Comitre

SECRETARIA DA JUVENTUDE
Edith Maria Garboggini Di Giorgi

SECRETARIA DO MEIO AMBIENTE
Jussara de Lima Carvalho

SECRETARIA DE NEGÓCIOS JURÍDICOS
Luiz Angelo Verrone Quilici

SECRETARIA DE OBRAS E
INFRA-ESTRUTURA URBANA
Wilson Unterkircher Filho

SECRETARIA DE PARCERIAS
Roberto Juliano

SECRETARIA DE RECURSOS HUMANOS
Silvana Maria Siniscalco Duarte Chinelatto

SECRETARIA DE RELAÇÕES DO TRABALHO
Luis Alberto Firmino

SECRETARIA DA SAÚDE
Milton Ribeiro Palma

SECRETARIA DA SEGURANÇA COMUNITÁRIA
José Milton da Costa

SECRETARIA DE TRANSPORTES
Renato Gianolla (interino)

EMPRESA DE DESENVOLVIMENTO
URBANO E SOCIAL
Renato Gianolla

SERVIÇO AUTÔNOMO DE ÁGUA E ESGOTO
Geraldo de Moura Caiuby

FUNDAÇÃO DA SEGURIDADE SOCIAL DOS SERVIDORES
PÚBLICOS MUNICIPAIS DE SOROCABA
Marcos Antonio Figueiredo Bistão

Curso de Informática.
 CONTRATANTE: Prefeitura de Sorocaba
 CONTRATADA: Sorodata Microinformática Ltda EPP.
 VALOR TOTAL: R\$ 78.000,00 (setenta e oito mil reais).
 DOTAÇÃO:
 140100.3.3.90.05.11.334.4031.2.766

DENISE HELENA MOLINA
 Seção de Licitação e Compras

DIVISÃO DE LICITAÇÃO E COMPRAS SEÇÃO DE GESTÃO DE CONTRATOS

PROCESSO: CPL nº. 287/2010
 OBJETO: Prestação de Serviços de Preparo e Distribuição de Refeições para Desalojados e Vitimas das Enchentes.
 ASSUNTO: Fica o contrato celebrado em 05/02/10, prorrogado por 15 (quinze) dias, à partir de 20/02/10 até 06/03/10.
 CONTRATANTE: Prefeitura Municipal de Sorocaba.
 CONTRATADA: Geraldo J. Coan & Cia Ltda.

MARIA SUELI ARAUJO
 Seção de Gestão de Contratos

DIVISÃO DE LICITAÇÃO E COMPRAS SEÇÃO DE GESTÃO DE CONTRATOS

PROCESSO: CPL nº. 617/2007
 OBJETO: Prestação de serviços de Fiscais de Piso, Destinado a Estação Ferroviária "Dr. Paula Souza".
 ASSUNTO: Fica o contrato celebrado em 17/12/07, prorrogado por 90 (noventa) dias, à partir de 17/03/10 até 16/06/10.
 VALOR: R\$ 16.168,50 (dezesesseis mil, cento e sessenta e oito reais e cinquenta centavos).
 CONTRATANTE: Prefeitura Municipal de Sorocaba.
 CONTRATADA: São Geraldo Serviços Gerais S/C Ltda.

MARIA SUELI ARAUJO
 Seção de Gestão de Contratos

DIVISÃO DE LICITAÇÃO E COMPRAS SEÇÃO DE LICITAÇÃO E COMPRAS

PROCESSO: CPL 3253/2009
 MODALIDADE: Convite 165/2009
 OBJETO: Contratação de empresa para prestação de serviços de MOF - Microsoft Operations Framework.
 CONTRATANTE: Prefeitura de Sorocaba
 CONTRATADA: Sandra Regina Garcia Sorocaba EPP.
 VALOR: R\$ 79.200,00 (setenta e nove mil e duzentos reais).
 DOTAÇÃO:
 030100.3.3.90.39.57.04.126.7012.2.705.

DENISE HELENA MOLINA
 Seção de Licitação e Compras

DIVISÃO DE LICITAÇÃO E COMPRAS SEÇÃO DE GESTÃO DE CONTRATOS

PROCESSO: CPL nº. 4138/2008
 OBJETO: Prestação de Serviços de Manutenção dos Equipamentos de Sonorização e Iluminação do Teatro Municipal "Teotônio Vilela".
 ASSUNTO: Fica o contrato celebrado em 07/04/09, prorrogado por 03(três) meses, à partir de 07/04/10 até 06/07/10, nos Termos do artigo 57, e incisos, da Lei..
 VALOR: R\$ 11.400,00 (onze mil e quatrocentos reais).
 CONTRATANTE: Prefeitura Municipal de Sorocaba.
 CONTRATADA: 3D - Diana & Diana Datashow Ltda - ME.

MARIA SUELI ARAUJO
 Seção de Gestão de Contratos

DIVISÃO DE LICITAÇÃO E COMPRAS SEÇÃO DE GESTÃO DE CONTRATOS

EXTRATO DE TERMO ADITIVO
 CPL 4.430/2008
 Contratante: Prefeitura de Sorocaba.
 Contratada: LP Assessoria Industrial e restaurações Ltda.
 Valor: 42.900,00 (quarenta e dois mil e novecentos reais).

MARIA SUELI ARAUJO
 Seção de Gestão de Contratos

HOMOLOGAÇÃO PREGÃO Nº 61/2010

A PREFEITURA MUNICIPAL DE SOROCABA, nos termos do artigo 8º, inciso VI do Decreto nº 5.450 de 31 de Maio de 2005, por sua Autoridade Competente, declara Homologado este Pregão Eletrônico nº 61/2010 - CPL nº801/2010, destinado ao Fornecimento de Medicamentos para SES. Sorocaba,14 de maio de 2010. Regina Célia Canhada - Pregoeira

HOMOLOGAÇÃO PREGÃO Nº 175/2009

A PREFEITURA MUNICIPAL DE SOROCABA, nos termos do artigo 8º, inciso VI do Decreto nº 5.450 de 31 de Maio de 2005, por sua Autoridade Competente, declara Homologado este Pregão Eletrônico nº 175/2009 - CPL nº3251/2009, destinado a Aquisição de motos para fiscalização . Sorocaba,14 de maio de 2010. Regina Célia Canhada - Pregoeira

HOMOLOGAÇÃO PREGÃO Nº 034/2010

A PREFEITURA MUNICIPAL DE SOROCABA, nos termos do artigo 8º, inciso VI do Decreto nº 5.450 de 31 de Maio de 2005, por sua Autoridade Competente, declara Homologado este Pregão Eletrônico nº 034/2010 - CPL nº 398/2010, destinado a Aquisição de Toners. - SEDU, 18 de Maio de 2010. Marli Fátima Pereira.

HOMOLOGAÇÃO PREGÃO Nº 15/2010

A PREFEITURA MUNICIPAL DE SOROCABA, nos termos do artigo 8º, inciso VI do Decreto nº 5.450 de 31 de Maio de 2005, por sua Autoridade Competente, declara Homologado este Pregão Eletrônico nº 15/2010 - CPL nº 106/2010, destinado ao Fornecimento de material de escritório. Sorocaba, 20 de Maio de 2010. Victor Wilson Pinto Bastos - Pregoeiro.

TERMO DE PRORROGAÇÃO DE CONTRATO

Contratante: Prefeitura de Sorocaba.
 Contratada: SERTEC - SERVIÇOS DE RADIOLOGIA SOROCABA S/C LTDA.
 Processo CPL nº 064/2005 - Tomada de Preços nº 012/2005.
 Objeto: Prestação de serviços de radiologia / radiodiagnóstico com fornecimento de material para as Unidades de Pronto Atendimento e Pré-Hospitalar.
 Assunto: Fica o contrato celebrado em 28/01/2005, prorrogado por 02 (dois) meses, a partir de 28/04/2010 até 27/06/2010, nos termos do artigo 57, inciso II, da LEL.
 Valor: R\$ 374.907,89 (trezentos e setenta e quatro mil, novecentos e sete reais, oitenta e nove centavos).
 Sorocaba, 20 de Maio de 2.010.

MARIA SUELI ARAUJO
 Seção de Gestão de Contratos

Prorrogação de Contrato

Processo CPL nº 180/2005 - Tomada de Preços nº. 028/2005.
 Objeto: Prestação de Serviços de Transporte para Distribuição de Medicamentos e Outros nas Unidades

de Saúde.
 Assunto: Fica o contrato celebrado em 17/04/2006, prorrogado por 03 (três) meses, a partir de 17/04/2010 até 16/07/2010, nos termos do artigo 57, inciso II da Lei.
 Contratante: Prefeitura Municipal de Sorocaba.
 Contratada: Cetra Transportes Ltda.
 Valor: R\$ 48.750,00 (quarenta e oito mil, setecentos e cinquenta reais).
 Sorocaba, 20 de Maio de 2010

MARIA SUELI ARAUJO
 Seção de Gestão de Contratos

DIVISÃO DE LICITAÇÃO E COMPRAS. SEÇÃO DE LICITAÇÃO E COMPRAS.

PROCESSO: CPL nº. 342/2010
 MODALIDADE: Pregão Eletrônico nº. 30/2010
 OBJETO: DESTINADO À CONTRATAÇÃO DE EMPRESA PARA FORNECIMENTO DE MATERIAIS DE PINTURA PARA SECRETARIA DO MEIO AMBIENTE.
 CONTRATANTE: Prefeitura de Sorocaba
 CONTRATADA: DURAGEL QUÍMICA LTDA EPP
 VALOR: R\$ 136.500,00 (Cento e Trinta e Seis Mil e Quinhentos Reais).
 DOTAÇÃO:
 90100.3.3.90.30.99.15.451.5002.2306.

DENISE HELENA MOLINA
 SEÇÃO DE LICITAÇÃO E COMPRAS

DIVISÃO DE LICITAÇÃO E COMPRAS. SEÇÃO DE LICITAÇÃO E COMPRAS.

PROCESSO: CPL nº. 0127/2010.
 MODALIDADE: Convite nº. 017/2010.
 OBJETO: CONFEÇÃO E INSTALAÇÃO DE BRISES METÁLICOS EM PRÉDIOS DO PROJETO "SABE TUDO".
 CONTRATANTE: Prefeitura de Sorocaba.
 CONTRATADA: ROBSON RODRIGO SIQUEIRA GODOI SOROCABA-EPP
 VALOR: R\$ 65.500,00 (Sessenta e Cinco Mil e Quinhentos Reais).
 DOTAÇÃO:
 100400.4.4.90.51.92.12.361.2022.1669.

DENISE HELENA MOLINA
 Seção de Licitação e Compras

DIVISÃO DE LICITAÇÃO E COMPRAS. SEÇÃO DE LICITAÇÃO E COMPRAS.

PROCESSO: CPL nº. 387/2010.
 MODALIDADE: Convite nº. 36/2010.
 OBJETO: SERVIÇOS DE ELABORAÇÃO DE PROJETO BÁSICO DE ARQUITETURA PARA EXECUÇÃO DE OBRAS CIVIS DA PRIMEIRA FASE DO NÚCLEO DO PARQUE



Secretaria de Esportes e Lazer

Campeonato Municipal de Futebol da 1ª Divisão "Taça Cidade de Sorocaba" - 2010 Circular nº 017/10

A Secretaria de Esporte e Lazer - SEMES informa a relação de atletas, que em razão do 3º cartão amarelo, deverão cumprir SUSPENSÃO AUTOMÁTICA na rodada do dia 23/05 (domingo) do referido campeonato.

CADASTRO	ATELTA	EQUIPE
3252	WESLEY PEREIRA DE CARVALHO	EC PAULISTANO

ATENÇÃO: Este comunicado visa tornar público o controle de cartões dentro do Campeonato. Sua eventual NÃO publicação ou incorreção não isenta o atleta do cumprimento da suspensão automática, posto ser obrigação da sua agremiação fazer o respectivo controle.
 Sorocaba, 19 de maio de 2010.

Maria Cristina Fernandes Paes Pieralini
 Chefe da Seção de Desenvolvimento de Atividades Esportivas

Marcos Antonio Matheus
 Chefe da Divisão de Eventos Esportivos

TECNOLÓGICO.
 CONTRATANTE: Prefeitura de Sorocaba.
 CONTRATADA: ECHO'S ARQUITETOS ASSOCIADOS S/C LTDA
 VALOR: R\$ 142.100,00 (Cento e Quarenta e Dois Mil e Cem Reais).
 DOTAÇÃO:
 150100.4.4.90.51.99.22.661.6015.1576.

DENISE HELENA MOLINA
 Seção de Licitação e Compras

A Prefeitura de Sorocaba, através de sua Autoridade Competente, torna público que referente ao Pregão Eletrônico nº 041/2010 - CPL nº 516/2010, destinado à AQUISIÇÃO DE BANDEIRAS PARA A SEDU, decide este Pregoeiro REVOGAR a presente licitação, por razões de interesse publico, devidamente comprovadas nos autos, sendo os fatos apontados pertinentes o suficiente para justificar tal conduta. Nos termos do Artigo 109 Inciso I "c" da Lei 8666/93 e alterações posteriores, fica aberto o prazo de 3 (três) dias úteis para eventuais recursos. Sorocaba, 14 de Maio de 2010. Marli Fatima Pereira - Pregoeira.

DIVISÃO DE LICITAÇÃO E COMPRAS SEÇÃO DE GESTÃO DE CONTRATOS

EXTRATO DE TERMO ADITIVO E DE PRORROGAÇÃO
 CPL 411/2009
 Contratante: Prefeitura de Sorocaba.
 Contratada: Roche Dignóstica Brasil Ltda.
 Fica aditado o contrato celebrado em 28/04/2009, bem como prorrogado por 04 (quatro) meses, á partir de 28/04/10 até 27/08/10, dentro dos limites permitidos pelo artigo 65, parágrafo 1º e artigo 57 e inciso da Lei.
 Valor Total do Termo: R\$ 190.824,97.

MARIA SUELI ARAUJO
 Seção de Gestão de Contratos

DIVISÃO DE LICITAÇÃO E COMPRAS SEÇÃO DE GESTÃO DE CONTRATOS

Processo CPL nº 4118/2008 - Pregão nº. 347/2008.
 Assunto: Fica o contrato celebrado em 29/04/2009, prorrogado por 04 (quatro) meses, a partir de 29/04/10 até 28/08/10, nos termos do artigo 57 e incisos, da Lei.
 Objeto: Fornecimento de material de consumo de enfermagem.
 Contratante: Prefeitura de Sorocaba.
 Contratada(s) : Smiths Medical do Brasil Produtos Hospitalares Ltda e Becton Dickinson Industrias Cirúrgicas Ltda.

MARIA SUELI ARAUJO
 Seção de Gestão de Contratos

**Campeonato Municipal de Futebol
"Veterano da 1ª Divisão" - 2010**

Circular nº 018/10

A Secretaria de Esporte e Lazer - SEMES informa a relação de atletas, que em razão do 3º cartão amarelo, deverão cumprir SUSPENSÃO AUTOMÁTICA na rodada do dia 22/05 - (sábado), válido pela 5ª rodada do referido campeonato.

CADASTRO	ATELETA	EQUIPE
1923	ANDRÉ LUIS SOARES	AA BEIRA RIO/GAVIÕES DA FIEL
1734	DICKSON OLIVEIRA ARAÚJO	AA VILA CARVALHO
850	EMERSON CARLOS CAVALEIRO	EC CANTO DO RIO
537	GERSON CRAVO DE OLIVEIRA	EC CANTO DO RIO

ATENÇÃO: Este comunicado visa tornar público o controle de cartões dentro do Campeonato. Sua eventual NÃO publicação ou incorreção não isenta o atleta do cumprimento da suspensão automática, posto ser obrigação da sua agremiação fazer o respectivo controle.
Sorocaba, 19 de maio de 2010.

Maria Cristina Fernandes Paes Peralini
Chefe da Seção de Desenvolvimento de Atividades Esportivas

Marcos Antonio Matheus
Chefe da Divisão de Eventos Esportivos

**JUSTIÇA DESPORTIVA DO MUNICÍPIO
DE SOROCABA
(Lei nº. 8.474, de 27 de maio de 2008)**

**JUIZADO ESPECIAL DE
DISCIPLINA DESPORTIVA**

Edital de Intimação de Julgamento nº. 012/2010

O auditor designado para a presidência do Juizado Especial de Disciplina Desportiva (JEDD), no uso de suas atribuições transitórias e em razão do disposto no art. 33 e seus parágrafos do Anexo I (Código de Justiça Desportiva do Município de Sorocaba - CJDMS) da Lei nº 8.474, de 27 de maio de 2008, no cumprimento de sua atividade, INTIMA as pessoas físicas abaixo relacionadas quanto o resultado do julgamento, em procedimento sumário, por infração disciplinar relatada pelo árbitro das respectivas partidas, que deram origem a DENÚNCIA em razão do art. 58 do CJDMS (assumir atitude que genericamente seja considerada como anti-desportiva e que não tenha previsão específica), conforme segue:

Processo nº 109/2010/JEDD
Competição: Taça Cidade de Sorocaba/2010.
Jogo (B/45): AMÉRICA FC X EC GUNHÊ/
ASTÚRIAS
Data: 16/05/10 - 09h40 (CE Pinheiros)
VINÍCIUS ROGÉRIO CUSTÓDIO
Atleta, AMÉRICA FC
Pena: Suspensão de 01 (uma) Partida.

Processo nº 102/2010/JEDD
Competição: Veterano da 1ª Divisão/2010.
Jogo (B/11): CA BARCELONA X ALTERNATIVA
FC
Data: 08/05/10 - 15h40 (Euzébio Moreno)
WALTER FRANCISCO DE OLIVEIRA
Atleta, CA BARCELONA
Pena: Suspensão de 01 (uma) Partida.

Processo nº 110/2010/JEDD
Competição: Taça Cidade de Sorocaba/2010.
Jogo (B/44): EC COMERCIAL/QUALY
COMPRAS X EC PARANÁZINHO
Data: 16/05/10 - 09h40 (Amanda de Almeida)
RENATO LUIZ DE MELO
ROBSON DE CARVALHO VIEIRA
Atletas, EC COMERCIAL
Pena: Suspensão de 01 (uma) Partida

Processo nº 111/2010/JEDD
Competição: Taça Cidade de Sorocaba/2010.
Jogo (B/42): CA MONTE NEGRO X EC
PALESTRA
Data: 16/05/10 - 09h40 (Luciano Pelegrini)

ANDRÉ CAMARGO TAVARES
Reincidente - Processo nº 090/08
Atleta, CA MONTE NEGRO
Pena: Suspensão de 02 (duas) Partidas

BRUNO CLAUDINO DE CAMPOS
Reincidente - Processo nº 139/08
Atleta, EC PALESTRA
Pena: Suspensão de 02 (duas) Partidas

Processo nº 112/2010/JEDD
Competição: Taça Cidade de Sorocaba/2010.
Jogo (B/41): AA APARECIDINHA X CA JOÃO
ROMÃO/JC MORAIS
Data: 16/05/10 - 09h40 (Aparecidinha)
BRUNO FRAGA RIBEIRO
Atleta, AA APARECIDINHA
Pena: Suspensão de 01 (uma) Partida
EDELSON FERREIRA LEITE
Reincidente - Processo nº 031/08
Atleta, AA APARECIDINHA
Pena: Suspensão de 02 (duas) Partidas

JOSÉ ANTÔNIO DA SILVA
MURILLO DALGLES PENHA AMARAL
VALDINEI APARECIDO MUNIZ
Atletas, CA JOÃO ROMÃO/JC MORAIS
Pena: Suspensão de 01 (uma) Partida

Processo nº 113/2010/JEDD
Competição: Taça Cidade de Sorocaba/2010.
Jogo (A/41): AMÉRICA FC L DE OLIVEIRA X GE
NOVA SOROCABA
Data: 16/05/10 - 09h40 (CE Dr Pitico)
VIRGÍLIO PEDRO DE ANDRADE
Massagista, AMÉRICA FC L DE OLIVIERA
Pena: Suspensão de 01 (uma) Partida

Processo nº 114/2010/JEDD
Competição: Veterano da 1ª Divisão/2010.
Jogo (B/20): CA BARCELONA X AA DESPORTIVA
NOVA SOROCABA
Data: 15/05/10 - 15h40 (Euzébio Moreno)
ROMILDO VALE DOS SANTOS
Atleta, CA BARCELONA
Pena: Suspensão de 01 (uma) Partida

Processo nº 115/2010/JEDD
Competição: Veterano da 1ª Divisão/2010.
Jogo (B/15): ALTERNATIVA FC X EC SÃO
CRISTÓVÃO
Data: 15/05/10 - 15h40 (Adeli Pires do Amaral)
CARLOS JOSÉ DE ALMEIDA DIAS
GIVANILDO MARTINS
Atletas, ALTERNATIVA FC
Pena: Suspensão de 01 (uma) Partida

CLAUDINEI BATISTA DE OLIVEIRA

Atleta, EC SÃO CRISTÓVÃO
Pena: Suspensão de 01 (uma) Partida

Processo nº 116/2010/JEDD
Competição: Veterano da 1ª Divisão/2010.
Jogo (A/20): ESPANHA FC X CA MONTE NEGRO
Data: 15/05/10 - 15h40 (CE Pinheiros)
MARCELO MARTINS
Atleta, CA MONTE NEGRO
Pena: Suspensão de 01 (uma) Partida

Processo nº 117/2010/JEDD
Competição: Veterano da 1ª Divisão/2010.
Jogo (A/18): ALÉM PONTE FC X EC
PAULISTANO
Data: 15/05/10 - 15h40 (Jardim Ipê)
PAULO CÉSAR VOTICOSKI
Reincidente - Processo nº 067/09
Atleta, ALÉM PONTE FC
Pena: Suspensão de 02 (duas) Partidas

PAULO RICARDO KOBAYASHI
Atleta, EC PAULISTANO
Pena: Suspensão de 01 (uma) Partida

Processo nº 118/2010/JEDD
Competição: Veterano da 1ª Divisão/2010.
Jogo (A/16): EC NOVA ESPERANÇA/NELSON
SUPERMERCADO/LUZ M C/S SKIMEL X
ATLÉTICO BRASIL
Data: 15/05/10 - 15h40 (Vila Barão)
NILSON ROBERTO CARLINO
Reincidente - Processo nº 084/10

Atleta, EC NOVA SOROCABA
Pena: Suspensão de 02 (duas) Partidas
SÉRGIO CARLOS HIPÓLITO
Reincidente - Processo nº 002/08
Atleta, ATLÉTICO BRASIL FC
Pena: Suspensão de 02 (duas) Partidas

Processo nº 119/2010/JEDD
Competição: Jogos Escolares de Sorocaba/2010.
Jogo (A/17): LICEU PEDRO II X EE MARCO
ANTÔNIO MENCACCI
Data: 19/05/10 - 10h45 (GME)
KELVIN MELO RODRIGUES
Atleta, EE MARCO ANTÔNIO MENCACCI
Pena: Suspensão de 01 (uma) Partida

As penas passam a produzir efeitos a partir da intimação dos réus, descontada a pena de suspensão automática, quando efetivamente cumprida.

Publique-se.

Sorocaba, 19 de maio de 2010.

Adriano Pereira Estevez
Presidente do Juizado Especial de Disciplina
Desportiva

Luís Carlos da Silva II
Secretário Executivo da Justiça Desportiva

José Ricardo Rezende
Diretor Geral da Justiça Desportiva

**Campeonato Municipal de Futebol Da 2ª Divisão
"Taça Palácio dos Tropeiros" - 2010**

Regulamento Técnico

I DAS DISPOSIÇÕES INICIAIS

Artigo 1º O presente regulamento é um conjunto de disposições específicas que regem o Campeonato Municipal de Futebol "Taça Palácio dos Tropeiros" na temporada 2010, em conformidade com a Lei nº 8.474, de 27 de maio 2008.

II - DO SISTEMA DE DISPUTA

Artigo 2º O campeonato será disputado em 04 (quatro) fases: Primeira (Classificatória), Segunda (Quartas-de-Final), Terceira (Semifinal) e Quarta (Final).

PRIMEIRA FASE - CLASSIFICATÓRIA

Artigo 3º Participarão da Primeira Fase as 16 (dezesesseis) associações pré-qualificadas, divididas em 02 grupos (A e B), de acordo com o sorteio realizado no Congresso Técnico realizado em 06/05/2010.

Artigo 4º Visando a melhor distribuição e equilíbrio das associações dentro dos grupos, foram colocadas, sem sorteio, no grupo A a equipe AA Árvore Grande e no grupo B a equipe AA Santa Cruz (rebaixadas da Taça Cidade de Sorocaba - 2009).

GRUPO A

1. AA Árvore Grande
2. AA Unidos da Vila Rica
3. AE Parque São Bento
4. Associação Estrela FC
5. EC Laranjeiras
6. GE Gerações Unidas
7. Ipê Futebol Clube
8. União FC do Mineirão

GRUPO B

1. AA Beira Rio
2. AA Guadalajara
3. AA Santa Cruz
4. EC Habiteto
5. EC Jardim Planalto
6. GE Santa Terezinha
7. Lago Country FC
8. Olaria FC

Artigo 5º Na Primeira Fase (classificatória) as associações jogarão entre si, no respectivo grupo, em turno único, classificando se para a fase seguinte as 04 (quatro) associações com o maior número de pontos ganhos, dentro de cada grupo.

Parágrafo Único A associação pior classificada de cada grupo, ou seja, a última colocada de cada grupo, respeitados os critérios de desempate estabelecidos no art. 10 deste Regulamento, serão automaticamente rebaixadas para a divisão imediatamente inferior da categoria, na temporada seguinte, conforme previsto no Art. 11 do Regulamento Geral dos Campeonatos Municipais de Futebol (RGCMF).

SEGUNDA FASE - QUARTAS DE FINAL

Artigo 6º Na segunda fase (Quartas de Final) as 08 (oito) associações classificadas formarão 04 (quatro) grupos com 02 (duas) associações em cada um, que se enfrentarão, dentro dos grupos em turno e retorno, classificando-se para a fase seguinte a associação com maior número de pontos ganhos nos respectivos grupos, considerando-se os resultados obtidos exclusivamente nesta fase, conforme emparelamento abaixo:

Grupo C	1º colocado do Grupo A	X	4º colocado do Grupo B
Grupo D	2º colocado do Grupo A	X	3º colocado do Grupo B

Grupo E	3º colocado do Grupo A	X	2º colocado do Grupo B
Grupo F	4º colocado do Grupo A	X	1º colocado do Grupo B

TERCEIRA FASE - SEMIFINAL

Artigo 7º Na terceira fase (Semifinal) as 04 (quatro) associações classificadas formarão 02 (dois) grupos com 02 (duas) associações em cada um, que se enfrentarão, dentro dos grupos em turno e retorno, classificando-se para a fase seguinte a associação com maior número de pontos ganhos nos respectivos grupos, considerando-se os resultados obtidos exclusivamente nesta fase, conforme emparelamento abaixo:

Classificado do grupo C	X	Classificado do grupo E
Classificado do grupo D	X	Classificado do grupo F

QUARTA FASE - FINAL

Artigo 8º - Na Quarta Fase (Final) as 02 (duas) associações classificadas jogarão entre si, em turno e retorno, sagrando-se campeã a que somar o maior número de pontos ganhos, considerando-se os resultados obtidos exclusivamente nesta fase.

Parágrafo único -Para efeito de classificação final, será considerada terceira colocada a associação que tenha enfrentado o campeão na semi-final e quarta colocada a associação que tenha enfrentado o vice-campeão na semifinal.

Artigo 9º - O mando de jogo na Segunda (Quartas de final), Terceira (Semifinal) e Quarta Fase (Final) pertencerá exclusivamente à SEMES.

III - DO CRITÉRIO DE DESEMPATE

Artigo 10 Ocorrendo igualdade de pontos ganhos entre 02 (duas) ou mais associações, aplicam-se na Primeira Fase, sucessivamente, os seguintes critérios técnicos de desempate:

- Maior número de vitórias;
- Maior saldo de gols;
- Maior número de gols marcados;
- Vantagem no confronto direto (somente no empate entre duas associações);
- Sorteio público na SEMES.

Artigo 11 Na Segunda Fase (Quartas de Final), Terceira Fase (Semifinal) e Quarta Fase (Final) ao final da 2ª partida, ocorrendo igualdade de pontos e gols, a decisão será através da cobrança de tiros livres diretos da marca do pênalti, de acordo com as normas da IFAB e postas em prática pela FIFA.

IV - DO ANO DE NASCIMENTO

Artigo 12 - De acordo com o estabelecido pelo Regulamento Geral dos Campeonatos Municipais de Futebol (RGCMF) em seu art. 28, estão aptos para participar na categoria "Adulto", nesta temporada, os atletas nascidos em 1992 e anos anteriores.

V - DO PRAZO PARA INSCRIÇÃO DE ATLETAS

Artigo 13 - As inscrições de atletas para participarem da 1ª rodada do Campeonato previsto neste regulamento deverão ser efetuadas no período de 17/03 a 24/04 de 2010.

Artigo 14 - Cada associação poderá completar o limite máximo de atletas previstos no art. 22 do Regulamento Geral dos Campeonatos Municipais de Futebol (RGCMF) até 03 (três) dias antes da primeira partida de sua equipe válida pela 2ª Fase.

Parágrafo Único - Para ter condição de jogo o atleta deverá ser inscrito, no mínimo, com 03 (três) dias de antecedência, da partida em que pretenda participar.

VI - DA PREMIAÇÃO

Artigo 15 - Ao final do campeonato serão oferecidos troféus e medalhas personalizadas as equipes campeã e vice-campeã, e também troféus ao artilheiro, melhor goleiro e equipe mais disciplinada (Fair Play).

VII - DAS DISPOSIÇÕES FINAIS

Artigo 16 - As associações poderão compor o quadro de suplentes (banco de reservas) de cada partida com até 11 (onze) atletas inscritos.

Parágrafo Único - O banco de reservas, poderá ainda ser composto por 01 (um) técnico, 01 (um) preparador físico e 01 (um) massagista.

Artigo 17 - Quando um atleta for advertido com um cartão amarelo e, posteriormente, for expulso de campo com a exibição de cartão vermelho, serão considerados o cartão amarelo e o cartão vermelho.

Artigo 18 - As associações que não tenham atendido aos critérios estabelecidos anteriormente pela SEMES para a confirmação de sua inscrição na presente temporada serão consideradas desistentes do Campeonato, estando sujeitas às penas previstas no Código de Justiça Desportiva do Município de Sorocaba (CJDMS) e Regulamento Geral dos Campeonatos Municipais de Futebol (RGCMF).

Artigo 19 - As custas de preparo recursal, prevista no art. 41, § 1º do Código de Justiça Desportiva do Município de Sorocaba (CJDMS) será de R\$ 464,60 (quatrocentos e sessenta e quatro reais e sessenta centavos), cujo recolhimento deverá ser feito diretamente em conta corrente com titularidade da Prefeitura Municipal de Sorocaba, vinculada ao Fundo de Apoio ao Desporto Amador de Sorocaba (FADAS) - Banco Itaú - Ag. 5865 - conta nº 02360-9, sendo que o recibo do depósito deverá ser anexado a petição, sob pena de indeferimento.

Sorocaba, 17 de maio de 2010.

CLAUDIO EDUARDO BACCI MARTINS
Secretário de Esporte e Lazer

Campeonato Municipal de Futebol Da 2ª Divisão "Taça Palácio dos Tropeiros" - 2010

1ª Rodada – 30 de Maio (domingo)

Hora	Gr/Jg	Local	Mandante	Gol	Gol	Visitante
09:40	A/01	CE Dr Pitico	Esporte Clube Laranjeiras			Associação Estrela FC
09:40	A/02	"Adeli P Amaral"	União FC do Mineirão/Pizz Duo Fratello/Costela é o Nome/Hort Frut Mineirão			AE Parque São Bento/Casa Livre Imóveis/D' Paula Mat p/ Const
09:40	A/03	"Luciano Pellegrini"	GE Gerações Unidas			Ipê Futebol Clube

09:40	A/04	Vila Rica	AA Unid da Vila Rica/Ruth Refeições/Merc Alphaville			AA Árvore Grande
09:40	B/01	CE Pinheiros	AA Guadalajara			EC Jardim Planalto/Brazcrusher
09:40	B/02	CE Maria Eugênia	Lago Country FC			GE Santa Terezinha
09:40	B/03	"Amanda Almeida"	AA Beira Rio/Gaviões da Fiel			AA Santa Cruz/Jardim Botânico
09:40	B/04	CE Brig Tobias	Olaria FC/Guimarães Contabilid/EMS Sistemas			Ass Esporte Clube Habiteto

2ª Rodada – 13 de Junho (domingo)

Hora	Gr/Jg	Local	Mandante	Gol	Gol	Visitante
09:40	A/05	CE Brig Tobias	Associação Estrela FC			AA Unid da Vila Rica/Ruth Refeições/Merc Alphaville
09:40	A/06	CE Pinheiros	AA Árvore Grande			GE Gerações Unidas
09:40	A/07	"Rogélio Moraes"	Ipê Futebol Clube			União FC do Mineirão/Pizz Duo Fratello/Costela é o Nome/Hort Frut Mineirão
09:40	A/08	Parque São Bento	AE Parque São Bento/Casa Livre Imóveis/D' Paula Mat p/ Const			Esporte Clube Laranjeiras
09:40	B/05	"Amanda Almeida"	EC Jardim Planalto/Brazcrusher			Olaria FC/Guimarães Contabilid/EMS Sistemas
09:40	B/06	Habiteto	Ass Esporte Clube Habiteto			AA Beira Rio/Gaviões da Fiel
09:40	B/07	"Adeli P Amaral"	AA Santa Cruz/Jardim Botânico			Lago Country FC
09:40	B/08	"Vitalino Pagliato"	GE Santa Terezinha			AA Guadalajara

3ª Rodada – 20 de Junho (domingo)

Hora	Gr/Jg	Local	Mandante	Gol	Gol	Visitante
09:40	A/09	"Adeli P Amaral"	União FC do Mineirão/Pizz Duo Fratello/Costela é o Nome/Hort Frut Mineirão			Associação Estrela FC
09:40	A/10	"Luciano Pellegrini"	GE Gerações Unidas			Esporte Clube Laranjeiras
09:40	A/11	Vila Rica	AA Unid da Vila Rica/Ruth Refeições/Merc Alphaville			AE Parque São Bento/Casa Livre Imóveis/D' Paula Mat p/ Const
09:40	A/12	CE Pinheiros	AA Árvore Grande			Ipê Futebol Clube
09:40	B/09	CE Maria Eugênia	Lago Country FC			EC Jardim Planalto/Brazcrusher
09:40	B/10	"Amanda Almeida"	AA Beira Rio/Gaviões da Fiel			AA Guadalajara
09:40	B/11	CE Brig Tobias	Olaria FC/Guimarães Contabilid/EMS Sistemas			GE Santa Terezinha
09:40	B/12	Habiteto	Ass Esporte Clube Habiteto			AA Santa Cruz/Jardim Botânico

4ª Rodada – 27 de Junho (domingo)

Hora	Gr/Jg	Local	Mandante	Gol	Gol	Visitante
09:40	A/13	CE Brig Tobias	Associação Estrela FC			AA Árvore Grande
09:40	A/14	"Rogélio Moraes"	Ipê Futebol Clube			AA Unid da Vila Rica/Ruth Refeições/Merc Alphaville
09:40	A/15	Parque São Bento	AE Parque São Bento/Casa Livre Imóveis/D' Paula Mat p/ Const			GE Gerações Unidas
09:40	A/16	CE Dr. Pitico	Esporte Clube Laranjeiras			União FC do Mineirão/Pizz Duo Fratello/Costela é o Nome/Hort Frut Mineirão
09:40	B/13	"Amanda Almeida"	EC Jardim Planalto/Brazcrusher			Ass Esporte Clube Habiteto
09:40	B/14	"Adeli P Amaral"	AA Santa Cruz/Jardim Botânico			Olaria FC/Guimarães Contabilid/EMS Sistemas
09:40	B/15	"Vitalino Pagliato"	GE Santa Terezinha			AA Beira Rio/Gaviões da Fiel
09:40	B/16	CE Pinheiros	AA Guadalajara			Lago Country FC

5ª Rodada – 04 de Julho (domingo)

Hora	Gr/Jg	Local	Mandante	Gol	Gol	Visitante
09:40	A/17	"Luciano Pellegrini"	GE Gerações Unidas			Associação Estrela FC
09:40	A/18	Vila Rica	AA Unid da Vila Rica/Ruth Refeições/Merc Alphaville			União FC do Mineirão/Pizz Duo Fratello/Costela é o Nome/Hort Frut Mineirão
09:40	A/19	CE Pinheiros	AA Árvore Grande			Esporte Clube Laranjeiras
09:40	A/20	"Rogélio Moraes"	Ipê Futebol Clube			AE Parque São Bento/Casa Livre Imóveis/D' Paula Mat p/ Const
09:40	B/17	"Amanda Almeida"	AA Beira Rio/Gaviões da Fiel			EC Jardim Planalto/Brazcrusher

09:40	B/18	CE Brig Tobias	Olaria FC/Guimarães Contabilid/EMS Sistemas			Lago Country FC
09:40	B/19	Habiteto	Ass Esporte Clube Habiteto			AA Guadalajara
09:40	B/20	"Adeli P Amaral"	AA Santa Cruz/Jardim Botânico			GE Santa Terezinha

6ª Rodada – 18 de Julho (domingo)

Hora	Gr/Jg	Local	Mandante	Gol	Gol	Visitante
09:40	A/21	CE Brig Tobias	Associação Estrela FC			Ipê Futebol Clube
09:40	A/22	Parque São Bento	AE Parque São Bento/Casavre Imóveis/D' Paula Mat p/ Const			AA Árvore Grande
09:40	A/23	CE Dr. Pitico	Esporte Clube Laranjeiras			AA Unid da Vila Rica/Ruth Refeições/Merc Alphaville
09:40	A/24	"Adeli P Amaral"	União FC do Mineirão/Pizz Duo Fratello/Costela é o Nome/Hort Frut Mineirão			GE Gerações Unidas
09:40	B/21	"Amanda Almeida"	EC Jardim Planalto/Brazcrusher			AA Santa Cruz/Jardim Botânico
09:40	B/22	"Vitalino Pagliato"	GE Santa Terezinha			Ass Esporte Clube Habiteto
09:40	B/23	CE Pinheiros	AA Guadalajara			Olaria FC/Guimarães Contabilid/EMS Sistemas
09:40	B/24	CE Maria Eugênia	Lago Country FC			AA Beira Rio/Gaviões da Fiel

7ª Rodada – 25 de Julho (domingo)

Hora	Gr/Jg	Local	Mandante	Gol	Gol	Visitante
09:40	A/25	Parque São Bento	AE Parque São Bento/Casavre Imóveis/D' Paula Mat p/ Const			Associação Estrela FC
09:40	A/26	CE Dr. Pitico	Esporte Clube Laranjeiras			Ipê Futebol Clube
09:40	A/27	"Adeli P Amaral"	União FC do Mineirão/Pizz Duo Fratello/Costela é o Nome/Hort Frut Mineirão			AA Árvore Grande
09:40	A/28	"Luciano Pellegrini"	GE Gerações Unidas			AA Unid da Vila Rica/Ruth Refeições/Merc Alphaville
09:40	B/25	"Vitalino Pagliato"	GE Santa Terezinha			EC Jardim Planalto/Brazcrusher
09:40	B/26	CE Pinheiros	AA Guadalajara			AA Santa Cruz/Jardim Botânico
09:40	B/27	CE Maria Eugênia	Lago Country FC			Ass Esporte Clube Habiteto
09:40	B/28	"Amanda Almeida"	AA Beira Rio/Gaviões da Fiel			Olaria FC/Guimarães Contabilid/EMS Sistemas

Endereços dos Locais:

" Campo da Vila Rica - Rua Lourenço Marins nº 63 - Vila Rica.
 " Campo do Habiteto - Rua 14, s/nº - Habiteto
 " Campo do Parque São Bento - Rua João Antonio Leme, s/nº (ETE Parque São Bento)
 " CE Brig. Tobias - Av. Bandeirantes, 3963 - Brigadeiro Tobias - Fone: 3236.6207
 " CE Dr Pitico - Rua Anselmo Rolim, s/nº - Vila Angélica - Fone: 3231.8612
 " CE Mª Eugênia - Rua Dante Trevisan, s/nº - Jd Mª Eugênia - Fone:3226.3108
 " CE Pinheiros - Rua Paulo Setúbal, s/nº - Pinheiros - Fone: 3224.3580
 " Estádio "Adeli Pires do Amaral" - Rod Emerenciano Prestes de Barros, Km 04 - Caguçu
 " Estádio "Amanda de Almeida" - Rua Andreilino de Souza, 659 - Jd Mª Antonia Prado
 " Estádio "Luciano Pellegrini" - Rua Antonio R. C. Sobrinho, s/nº - Cerrado
 " Estádio "Rogélio Moraes" - Rua José Rosa, s/nº - Jardim Ipê
 " Estádio "Vitalino Pagliato" (GE Santa Terezinha)- Rua Felipe Antonio M. Betti, nº 61- Jd. S. Paulo

Sorocaba, 17 de maio de 2010.

Maria Cristina Fernandes Paes Peralini
 Chefe da Seção de Desenvolvimento de Atividades Esportivas

Marcos Antonio Matheus
 Chefe da Divisão de Eventos Esportivos

Campeonato Municipal de Futebol da 1ª Divisão "Taça Cidade de Sorocaba" - 2010 Quartas de Final

1ª Rodada – 23 de maio (domingo)

Hora	Gr/Jg	Local	Mandante	Gol	Gol	Visitante
15:20	C	"Walter Ribeiro"	EC Alvorada Jardim Refúgio			Esporte Clube Paulistano
09:40	D	"Euzébio Moreno"	América Futebol Clube			Associação Atlética Avenida
09:40	E	"Bráulio G Clemente"	Grêmio Esportivo Nova Sorocaba			Esporte Clube Paranazinho
15:20	F	"Rui C Rodrigues"	EC Nova Esperança/Nelson Supermercado			AA Vila Helena/Sup Treviso/Ass Cont Real

2ª Rodada – 30 de maio (domingo)

Hora	Gr/Jg	Local	Mandante	Gol	Gol	Visitante
15:20	C	"Walter Ribeiro"	Esporte Clube Paulistano			EC Alvorada Jardim Refúgio
09:40	D	"Bráulio G Clemente"	Associação Atlética Avenida			América Futebol Clube
09:40	E	"Euzébio Moreno"	Esporte Clube Paranazinho			Grêmio Esportivo Nova Sorocaba
09:40	F	"Walter Ribeiro"	AA Vila Helena/Sup Treviso/Ass Cont Real			EC Nova Esperança/Nelson Supermercado

Endereços dos Locais:

" Estádio "Bráulio Garcia Clemente" (EC Canto do Rio)- Rua Chile, 742 - Barcelona - Fone: 3227.6354
 " Estádio "Euzébio Moreno" (CA Barcelona) - Av. Paraguai, 459 - Barcelona - Fone: 3227.4140
 " Estádio "Rui Costa Rodrigues" (Estrada FC)- Rua Aparecida, s/nº - Santa Rosália
 " Estádio "Walter Ribeiro" (CIC) - Av. Pereira da Silva, s/nº - Santa Rosália

Sorocaba, 19 de maio de 2010.

Maria Cristina Fernandes Paes Peralini
 Chefe da Seção de Desenvolvimento de Atividades Esportivas

Marcos Antonio Matheus
 Chefe da Divisão de Eventos Esportivos

SEDU

Secretaria da Educação

COMUNICADO SEDU/DAGE Nº 21 DE 20 DE MAIO DE 2010

A Secretaria da Educação, nos termos das Resoluções SEDU/GS nº 10 e 11/2008, comunica que será realizada a sessão de atribuição para os docentes efetivos integrantes do Quadro de Magistério Público Municipal de Sorocaba inscritos para substituição temporária de Suporte Pedagógico, para o ano letivo de 2010. A chamada seguirá a ordem dos candidatos classificados no Comunicado SEDU/GS nº 07/2008.

Dia: 25/05/2010

Horário: 18 horas

Local: Prefeitura de Sorocaba - Auditório - Andar Térreo

Vice Diretor

- O candidato será chamado por ordem de classificação, resguardando o direito de escolha ao melhor classificado presente.

UNIDADE ESCOLAR

EM. "Avelino Leite de Camargo" - Jd. Nova Esperança

OBS.: O candidato deverá apresentar Carteira de Identidade (RG). A escolha por procuração será feita mediante entrega do respectivo instrumento de mandato com firma reconhecida acompanhado de cópias reprográficas do documento de identidade do procurador e do candidato que ficarão retidas. Sorocaba, 20 de Maio de 2010.

Rosária Clavijos Simão
 Diretora de Área de Gestão Educacional

COMUNICADO SEDU/DAGE Nº 20 DE 20 DE MAIO DE 2010

A Secretaria da Educação comunica que será realizada a sessão de atribuição de turmas/classes a docentes, em caráter temporário, como função-atividade, sob o regime da C.L.T.

A chamada seguirá a ordem dos candidatos classificados no Processo Seletivo - Edital nº 06/2009, nos termos da Resolução SEDU/GS nº 1/2009 e Resolução SEDU/GS 1/2010.

Dia: 25/05/2010

Local: Prefeitura de Sorocaba - Auditório - Andar Térreo
 Horário: 14h

Professor de Educação Básica I
 Educação Infantil: candidatos aprovados no Processo Seletivo - Edital nº 06/2009, a partir do 373º classificado.

Orientações:

1- Os professores que assumirem turmas/classes/aulas poderão entregar, no momento da atribuição, cópia do diploma ou certidão de conclusão, acompanhado do histórico escolar, para fins de comprovação de requisito básico. Nesse caso, o candidato deverá apresentar o documento original, para conferência;
 2- Os candidatos deverão apresentar Carteira de Identidade (RG) no momento da atribuição;
 3- A escolha por procuração será feita mediante entrega do respectivo instrumento de mandato com firma reconhecida acompanhado de cópias reprográficas do documento de identidade do procurador e do candidato que ficarão retidas;
 4- Está disponibilizado no site: www.sorocaba.sp.gov.br, SEDU - Comunicado Função/Cargo a informação sobre o último número de classificação chamado em cada atribuição.
 Sorocaba, 20 de Maio de 2010.

Rosaria Clavijos Simão
 Diretora da Área de Gestão Educacional

RESOLUÇÃO Nº 06 DE 17 DE MAIO DE 2.010

Dispõe da homologação do 12º Seminário Internacional de Educação - EDUCAÇÃO E DISCIPLINA.

Artigo 1º - Fica homologado o 12º Seminário Internacional de Educação - EDUCAÇÃO E DISCIPLINA, realizado no período de 21 a 23 de Julho de 2010, com a carga horária de 30 horas;
 Artigo 2º - Esta Resolução entrará em vigor na data de sua publicação.

Maria Teresinha Del Cistia
 Secretária da Educação

SES**Secretaria da Saúde****Área da Vigilância em Saúde**

Divisão da Vigilância Sanitária -Tel. 3234-2191
Av. Pereira da Silva, 1156 - Jd. Santa Rosália.

Através da presente, a Área da Vigilância em Saúde,
Divisão da Vigilância Sanitária notifica:

1-Processo nº. 7.358/09

Maciel Restaurante e Pizzaria Ltda. - ME
Disk pizza

Av. Dr. Eugênio Salerno, 309 - Sta. Terezinha
Licença de Funcionamento
Deferido nº CEVS 355220501-561-000260-1-8

2-Processo nº. 23.363/09

Nutrisavour Comércio de Alimentos Ltda.
Lanchonete

Av. Antônio Carlos Comitre, 1055 - Lj. 10A Qd.
11 - Pq. Campolim
Licença de Funcionamento
Deferido nº CEVS 355220501-561-000259-1-7

3-Processo nº. 9.572/09

Eliete Barros Arruda Santos
Atividade odontológica

R. Miguel Sutil, 791 - Vl. Santana
Renovação Licença Estab. - Validade: 26/04/2011
Deferido nº CEVS 355220501-863-001049-1-4

4-Processo nº. 26.337/09

Meri Cleis Rodrigues Cordeiro
Atividade odontológica

Av. Barão de Tatuí, 1250 - S. 01 e 02 - Jd. Vergueiro
Renovação Licença Estab. - Validade: 19/04/2011
Deferido nº CEVS 355220501-863-001194-1-5

Renovação Licença Raio X - Validade: 19/04/2011
Deferido nº CEVS 355220501-863-001195-1-2

5-Processo nº. 21.019/09

Roberto da Silva Amaral Camargo
Atividade odontológica

R. Comend. Hermelino Matarazzo, 1195 - Além
Linha
Renovação Licença Estab. - Validade: 04/05/2011
Deferido nº CEVS 355220501-863-000345-1-7

Renovação Licença Raio X - Validade: 04/05/2011
Deferido nº CEVS 355220501-863-000346-1-4

6-Processo nº. 15.149/09

Sueli Giroldo Nascimento
Atividade odontológica

R. Izabel Jurado Requena, 275 - Jd. Prestes de
Barros
Renovação Licença Estab. - Validade: 10/05/2011
Deferido nº CEVS 355220501-863-000187-1-6

Renovação Licença Raio X - Validade: 10/05/2011
Deferido nº CEVS 355220501-863-000188-1-3

7-Processo nº. 28.307/09

Tânia Aparecida Flório Iório
Atividade odontológica

R. Cap. José Dias, 280 - Centro
Renovação Licença Estab. - Validade: 10/05/2011
Deferido nº CEVS 355220501-863-000219-1-1

8-Processo nº. 24.690/09

José Levy Scaletti
Atividade odontológica

R. da Penha, 426 - Conj. 82 - 8º Andar - Centro
Renovação Licença Estab. - Validade: 10/05/2011
Deferido nº CEVS 355220501-863-000341-1-8

9-Processo nº. 10.160/09

Luciana Camargo Fernandes Barbosa
Atividade odontológica

R. S. Vicente, 251 - Vl. Sta. Rita
Renovação Licença Estab. - Validade: 03/05/2011
Deferido nº CEVS 355220501-863-000204-1-9

Renovação Licença Raio X - Validade: 03/05/2011
Deferido nº CEVS 355220501-863-000205-1-6

10-Processo nº. 25.236/09

Fabiano Oliveira Soares
Atividade odontológica

R. Olavo Bilac, 212 - S. 01 - Vl. Santana
Renovação Licença Estab. - Validade: 16/04/2011
Deferido nº CEVS 355220501-863-000217-1-7

Renovação Licença Raio X - Validade: 16/04/2011
Deferido nº CEVS 355220501-863-000218-1-4

11-Processo nº. 24.201/09

Mônica Rodrigues Lima Maia
Atividade odontológica

R. Ilda do Amaral Cussiol, 85 - Jd. Isaura
Renovação Licença Estab. - Validade: 26/04/2011
Deferido nº CEVS 355220501-863-001155-1-7

Renovação Licença Raio X - Validade: 26/04/2011
Deferido nº CEVS 355220501-863-001154-1-0

12-Processo nº. 6.520/10

Metalac SPS Indústria e Comércio Ltda.
Atividade médica ambulatorial restrita à consulta

Av. Itavuvu, 4690 - Jd. Santa Cecília
Renovação Licença Estab. - Validade: 26/04/2011
Deferido nº CEVS 355220501-863-000327-1-9

13-Processo nº. 14.143/09

Clínica de Fisioterapia Santa Luzia Ltda.
Atividades de fisioterapia

R. João Wagner Wey, 371 - Jd. América
Renovação Licença Estab. - Validade: 13/04/2011
Deferido nº CEVS 355220501-865-000016-1-9

14-Processo nº. 25.962/09

Mônica Yuriko Tamura da Costa
Atividade médica ambulatorial restrita à consulta

R. Amazonas, 116 - S. 04 - Sta. Terezinha
Renovação Licença Estab. - Validade: 22/04/2011
Deferido nº CEVS 355220501-863-001180-1-0

15-Processo nº. 6.048/10

Márcia Cristina Gambaro Esquierdo Carmignani
Atividade médica ambulatorial restrita à consulta

R. Francisco Ferreira Leão, 257 - S. 01 - Vl. Leão
Renovação Licença Estab. - Validade: 26/04/2011
Deferido nº CEVS 355220501-863-000625-1-0

16-Processo nº. 29.348/09

Adilson Peron
Atividade médica ambulatorial com recursos para
realização de exames complementares

R. Cônego Januário Barbosa, 228 - Vergueiro
Renovação Licença Estab. - Validade: 19/04/2011
Deferido nº CEVS 355220501-863-000306-1-9

17-Processo nº. 27.987/09

José Roberto Maiello
Atividade médica ambulatorial restrita à consulta

Av. Antônio Carlos Comitre, 510 - 11º Andar/S. 02
- Pq. Campolim
Licença Inicial Estab. - Validade: 03/05/2011
Deferido nº CEVS 355220501-863-001456-1-0

18-Processo nº. 25.100/09

Casa de Repouso Santa Ângela Ltda.
Clínicas e residências geriátricas

R. Atanázio Soares, 3720 - Vl. Sônia
Renovação Licença Estab. - Validade: 03/05/2011
Deferido nº CEVS 355220501-871-000003-1-0

19-Processo nº. 20.060/09

Instituto de Dependência Química de Sorocaba
Casas de apoio para dependentes químicos.

R. Jerônimo Antônio Fiuzza, 315 - Jd. Prestes de
Barros
Renovação Licença Estab. - Validade: 03/05/2011
Deferido nº CEVS 355220501-872-000002-1-3

20-Processo nº. 7.176/10

Sérgio Penteado de Camargo Oliveira Jr.
Atividade médica ambulatorial restrita à consulta

R. Avelino Argentino, 217 - S. 04 - Jd. Paulistano
Renovação Licença Estab. - Validade: 03/05/2011
Deferido nº CEVS 355220501-863-000447-1-7

21-Processo nº. 18.628/07

Officer Occhiali Comercial Ltda. EPP
Comércio varejista de artigos de ótica

Av. Profª. Izoraida Marques Peres, 401 - Loja 323/
324 - Pq. Campolim
Renovação Licença Estab. - Validade: 04/05/2011
Deferido nº CEVS 355220501-477-000256-1-5

22-Processo nº. 8.530/10

Macer Droguitas Ltda.
Comércio varejista de produtos farmacêuticos, sem
manipulação de fórmulas.

Av. São Paulo, 508, Além Ponte
Assunção de Responsabilidade Técnica Substituto
de Thiago Augusto Arruda Sajo
Deferido

23-Processo nº. 9.258/10

Farmamed Drogaria Ltda.

Comércio varejista de produtos farmacêuticos, sem
manipulação de fórmulas.

Av. Itavuvu, 12 - Vl. Olímpia
Assunção de Responsabilidade Técnica Substituto
de João de Oliveira Filho
Deferido

24-Processo nº. 7.401/10

Farmácia Artesanal Lú Ltda.
Comércio varejista de produtos farmacêuticos, com
manipulação de fórmulas.

R. Quinze de Novembro, 233 - Centro
Baixa de Responsabilidade Técnica Substituto
de Danilo Groke Silva
Deferido

25-Processo nº. 27.503/09

Eduardo Alvaro Vieira - ME
Distribuição de água por caminhões

R. Paulo Varchavtchik, 1801 - Iporanga
Assunção de Responsabilidade Técnica
de Ricardo Aparecido de Sales
Deferido

26-Processo nº. 25.348/09

Reimidas Industrial Ltda.
Captação, tratamento e distribuição de água.

Rod. João Leme dos Santos, 599 - Pq. Vereda dos
Bandeirantes.
Assunção de Responsabilidade Técnica
de Ulisses Mesquita Fogaça
Deferido

27-Processo nº. 5.100/10

Sorocaba Refrescos S.A.
Atividade médica ambulatorial restrita à consulta

Rod. Raposo Tavares, Km 104 - Jd. Itanguá
Baixa de Responsabilidade Técnica
de Alberto Luiz Cortez Ferreira
Deferido

28-Processo nº. 10.337/10

Sorocaba Refrescos S.A.
Atividade médica ambulatorial restrita à consulta

Rod. Raposo Tavares, Km 104 - Jd. Itanguá
Assunção de Responsabilidade Técnica
de Bruno Cilurzo Penha Rodrigues Benevides
Deferido

29-Processo nº. 6.058/10

Drogaria Amaral Ltda
Comércio varejista de produtos farmacêuticos, sem
manipulação de fórmulas.

R. Mons. João Soares, 221 - Centro
Renovação Licença Estab. - Validade: 04/05/2011
Deferido nº CEVS 355220501-477-000026-1-5

30-Processo nº. 29.270/09

Alzira da Silva Cepil ME
Comércio varejista de produtos farmacêuticos, sem
manipulação de fórmulas.

Av. Ipanema, 2050 - Vl. Nova Sorocaba
Renovação Licença Estab. - Validade: 16/04/2011
Deferido nº CEVS 355220501-477-000021-1-9

31-Processo nº. 6.411/10

Marcia Andreia Perboni Damazio - EPP
Supermercado com açougue

R. Alexandre Calдини, 676 - Wanel Ville I
Licença de Funcionamento
Deferido nº CEVS 355220501-471-000090-1-6

32-Processo nº. 10.232/10

Fernando de Barros Oliveira
Atividade médica ambulatorial restrita à consulta

Av. Antônio Carlos Comitre, 510 - Cj. 111 e 112 -
S. 01 - Campolim
Licença Inicial Estab. - Validade: 05/05/2011
Deferido nº CEVS 355220501-863-001454-1-6

33-Processo nº. 6.636/10

Eugênio Mansueto Lunardi Figueira
Atividade médica ambulatorial restrita à consulta

R. Eulália Silva, 138 - S. 05 - Piso 1 - João de
Camargo
Licença Inicial Estab. - Validade: 19/04/2011
Deferido nº CEVS 355220501-863-001453-1-9

34-Processo nº. 4.975/10

Farmácia Pioli Ltda. ME
Comércio varejista de produtos farmacêuticos, com
manipulação de fórmulas.

Av. Cel. Nogueira Padilha, 1587 - Vl. Hortência
Baixa de Responsabilidade Técnica
de Marisa Aparecida Pioli
Deferido

35-Processo nº. 9.461/10

Bolivar Cepil - EPP
Comércio varejista de produtos farmacêuticos, sem
manipulação de fórmulas.

Av. Elias Maluf, 1835 - Box 13-20-21 - Pq. dos
Eucaliptos
Baixa de Responsabilidade Técnica
de Ana Laura Sanches Martin
Deferido

36-Processo nº. 1.109/10

Maria Regina Cepil Tenor ME
Comércio varejista de produtos farmacêuticos, sem
manipulação de fórmulas.

Av. Itavuvu, 2653 - Jd. Sta. Cecília
Cancelamento de Licença de Funcionamento /
Desativação do CEVS
Motivo: Encerrou atividades
Deferido

37-Processo nº. 9.460/10

Drogasil S/A
Comércio varejista de produtos farmacêuticos, sem
manipulação de fórmulas.

Av. Gal. Carneiro, 1224 - Térreo - Vl. Lucy
Abertura de livro de registro (manual) de
medicamentos sob controle especial da Portaria
nº 344/98, das listas A3, B1 e B2; referente a 200
(duzentas) folhas.
Deferido

38-Processo nº. 28.246/09

Edson Fernando Silva Vasconcelos - ME
Comércio varejista de produtos farmacêuticos, sem
manipulação de fórmulas.

Av. Santos Dumont, 701 - Vl. Angélica
Cancelamento de Licença de Funcionamento /
Desativação do CEVS
Motivo: Encerrou atividades
Deferido

39-Processo nº. 9.825/10

Ápice - Ortopedia e Traumatologia Ltda.
Atividade médica ambulatorial com recursos para
realização de exames complementares

Av. Dr. Eugênio Salerno, 387 - Térreo - Vl. Sta.
Terezinha
Encerramento/abertura de livro com 200 (duzentas)
folhas, para fins de registro de procedimentos
radiológicos.
Deferido

40-Processo nº. 22.375/09

Edson Fernando da Silva Vasconcelos - ME
Comércio varejista de produtos farmacêuticos, sem
manipulação de fórmulas.

Av. Santos Dumont, 701 - Lj. 03 - Vl. Angélica
Renovação Licença
Indeferido

41-Processo nº. 25.875/09

Ação Fisioterapia/Reabilitação Ltda. - ME
Atividades de fisioterapia

Av. Comend. Pereira Inácio, 913 - SS - Vl. Boa
Vista
Renovação Licença Estab. - Validade: 13/04/2011
Deferido nº CEVS 355220501-865-000025-1-8

42-Processo nº. 7.535/10

Daniela Rodrigues
Atividade odontológica

Av. Itavuvu, 2720 - Sala 03 - Cedrinho
Alteração de Endereço
Indeferido

43-Processo nº. 3.566/10

Farmácia Pioli Ltda. ME
Comércio varejista de produtos farmacêuticos, com
manipulação de fórmulas.

Av. Cel. Nogueira Padilha, 1587 - Vl. Hortência
Baixa de Responsabilidade Técnica
Indeferido

44-Processo nº. 23.693/09

Silvia Grohmann Baptista
Atividade odontológica

Av. Washington Luiz, 633 - Jd. Emília
Baixa de Responsabilidade Técnica
Indeferido

45-Processo nº. 21.162/09

Silvia Grohmann Baptista
Atividade odontológica

Av. Washington Luiz, 633 - Jd. Emília
Assunção de Responsabilidade Técnica

Deferido
46-Processo n.º 21.161/09
 Sílvia Grohmann Baptista
 Atividade odontológica
 Av. Washington Luiz, 633 - Jd. Emília
 Baixa de Responsabilidade Técnica
 Indeferido
47-Processo n.º 9.211/09
 Elite Serviços em Fonoaudiologia S/S Ltda.
 Atividades de fonoaudiologia
 R. Amália Banietti, 531 - Nova Sorocaba
 Isenção de Licença de Funcionamento
 Deferido
48-Processo n.º 7.292/09
 Daniela Rodrigues
 Atividade odontológica
 Av. Itavuvu, 2720 - Sala 03 - Cedrinho
 Alteração de Endereço
 Indeferido
49-Processo n.º 1.198/09
 Sandeleh Alimentos Ltda.
 Captação, tratamento e distribuição de água
 Rod. Raposo Tavares, Km 86,5 - Brigadeiro Tobias
 Atualização da Resolução SS 65/05
 Indeferido
50-Processo n.º 6.655/08
 Sandeleh Alimentos Ltda.
 Captação, tratamento e distribuição de água
 Rod. Raposo Tavares, Km 86,5 - Brigadeiro Tobias
 Atualização da Resolução SS 65/05
 Indeferido
51-Processo n.º 30.641/09
 Clín. de Ginec. e Obst. Dr. Francisco Fazano SC Ltda.
 Atividade médica ambulatorial restrita à consulta
 R. Dr. Nogueira Martins, 230 - Centro
 Renovação Licença Estab. - Validade: 10/05/2011
 Deferido n.º CEVS 355220501-863-001206-1-8
52-Processo n.º 26.453/09
 Barros e Castanheira Ltda - ME
 Bar e lanchonete
 Av. Armando Pannunzio, 1390 - Anexo A - Jd. Vera Cruz
 Licença de Funcionamento
 Deferido n.º CEVS 355220501-561-000258-1-0
53-Processo n.º 28.962/09
 O2 Farma Manipulação Ltda - ME
 Comércio varejista de produtos farmacêuticos, com manipulação de fórmulas.
 R. José Martinez Peres, 398 - Pq. Vitória Régia
 Renovação Licença Estab. - Validade: 27/04/2011
 Deferido n.º CEVS 355220501-477-000230-1-9
54-Processo n.º 7.893/10
 Emerson Process Management Ltda.
 Atividade médica ambulatorial restrita à consulta
 Av. Hollingsworth, 325 - Iporanga
 Renovação Licença Estab. - Validade: 04/05/2011
 Deferido n.º CEVS 355220501-863-000596-1-7
55-Processo n.º 7.584/10
 Alberto Luiz Cortez Ferreira
 Atividade médica ambulatorial restrita à consulta
 R. da Penha, 1303 - Centro
 Renovação Licença Estab. - Validade: 03/05/2011
 Deferido n.º CEVS 355220501-863-000494-1-7
56-Processo n.º 28.804/09
 Sweetmix Ind., Comércio, Importação e Exportação Ltda.
 Comércio atacadista de mercadoria em geral, sem predominância de alimentos ou de insumos agropecuários.
 Al. Caçapava, 60 - Jd. Saira
 Renovação Licença Estab. - Validade: 22/04/2011
 Deferido n.º CEVS 355220501-469-000002-1-3
57-Processo n.º 9.370/10
 Danfarma Trevo Ltda EPP
 Comércio varejista de produtos farmacêuticos, sem manipulação de fórmulas.
 Av. Dr. Afonso Vergueiro, 1700 - S. 01 e 02 - Vl. Costa Dias
 Assunção de Responsabilidade Técnica
 de Evelise Cristina Stocco Moreira
 Deferido
58-Processo n.º 4.788/10
 Pré - Nátalis Clín. Gine. Obst. Dr.ª Érica A. Rodrigues Ltda.

Atividade médica ambulatorial restrita à consulta
 Av. Washington Luiz, 1265 - Jd. América
 Renovação Licença Estab. - Validade: 12/04/2011
 Deferido n.º CEVS 355220501-863-000582-1-1
59-Processo n.º 29.970/09
 Raia S.A.
 Comércio varejista de produtos farmacêuticos, sem manipulação de fórmulas.
 Av. Moreira César, 495 - Centro
 Licença Inicial Estab. - Validade: 04/05/2011
 Deferido n.º CEVS 355220501-477-000307-1-6
60-Processo n.º 9.479/10
 M Trabt Medicina e Segurança do Trabalho Ltda.
 Atividade médica ambulatorial com recursos para realização de exames complementares
 R. Sta. Clara, 105 - Centro
 Encerramento/abertura de livro com 200 (duzentas) folhas, para fins de registro de procedimentos radiológicos.
 Deferido
61-Processo n.º 6.531/10
 Instituto do Joelho de Sorocaba Ltda.
 Atividade médica ambulatorial com recursos para realização de exames complementares
 R. Sta. Cruz, 285 - Vl. Amélia
 Encerramento/abertura de livro com 200 (duzentas) folhas, para fins de registro de procedimentos radiológicos.
 Deferido
62-Processo n.º 27.000/09
 CLIMEPI Clínica Médica Petit Imthurn SC Ltda.
 Atividade médica ambulatorial restrita à consulta
 R. Tuiuti, 51 - T - Jd. Vergueiro
 Licença Inicial Estab. - Validade: 26/04/2011
 Deferido n.º CEVS 355220501-863-001455-1-3
63-Processo n.º 23.881/09
 Helena de Oliveira Duarte
 Atividade odontológica
 R. Prof. Frontino Brasil, 198 - Vl. São João
 Renovação Licença Estab. - Validade: 26/04/2011
 Deferido n.º CEVS 355220501-863-000396-1-6
64-Processo n.º 22.718/09
 Antônio Carlos dos Santos
 Atividade odontológica
 R. Atanásio Soares, 1415 - Vl. Carol
 Renovação Licença Estab. - Validade: 22/04/2011
 Deferido n.º CEVS 355220501-863-000307-1-6
 Renovação Licença Raio X - Validade: 22/04/2011
 Deferido n.º CEVS 355220501-863-000308-1-3
65-Processo n.º 8.456/10
 Centro Integrado de Psicologia de Sorocaba Ltda.
 Atividades de psicologia e psicanálise
 R. Dr. Arthur Martins, 129 - Centro
 Cancelamento de Licença de Funcionamento / Desativação do CEVS
 Motivo: Alteração de CNAE Fiscal
 Deferido
66-Processo n.º 18.629/07
 Officer Occhiali Comercial Ltda. EPP
 Comércio varejista de artigos de ótica
 Av. Prof. Izoraida Marques Peres, 401 - Loja 323/324 - Pq. Campolim
 Alteração de Endereço
 Deferido
67-Processo n.º 8.185/10
 Danfarma Trevo Ltda. EPP
 Comércio varejista de produtos farmacêuticos, sem manipulação de fórmulas.
 Av. Dr. Afonso Vergueiro, 1700 - S. 01 e 02 - Vl. Costa Dias
 Baixa de Responsabilidade Técnica
 de Mariana Perpétuo Vallini
 Deferido
68-Processo n.º 7.141/10
 Drogeria Itavuvu Ltda.
 Comércio varejista de produtos farmacêuticos, sem manipulação de fórmulas.
 Av. Itavuvu, 2649 - Jd. Sta. Cecília
 Assunção de Responsabilidade Técnica Substituto
 de Josimara dos Santos Almeida
 Deferido
69-Processo n.º 25.842/09
 Drogeria Itavuvu Ltda.
 Comércio varejista de produtos farmacêuticos, sem manipulação de fórmulas.

Av. Itavuvu, 2649 - Jd. Sta. Cecília
 Licença Inicial Estab. - Validade: 06/05/2011
 Deferido n.º CEVS 355220501-477-000308-1-3
70-Processo n.º 2.826/10
 Carla Antunes
 Atividade odontológica
 R. Dr. Álvaro Soares, 94 - Ap. 1/S.02 - Centro
 Renovação Licença Estab. - Validade: 04/05/2011
 Deferido n.º CEVS 355220501-863-000504-1-5
 Renovação Licença Raio X - Validade: 04/05/2011
 Deferido n.º CEVS 355220501-863-000505-1-2
71-Processo n.º 9.998/10
 Joaquim Leão Nogueira Levy
 Atividade odontológica
 R. Prof. Toledo, 60 - Centro
 Assunção de Responsabilidade Técnica Substituto
 de Aline Pelissoni Levy
 Deferido
72-Processo n.º 9.999/10
 Joaquim Leão Nogueira Levy
 Atividade odontológica
 R. Prof. Toledo, 60 - Centro
 Assunção de Responsabilidade Técnica Substituto
 de Leandro Pelissoni Levy
 Deferido
73-Processo n.º 5.193/10
 Mônica Yuriko Tamura da Costa
 Atividade médica ambulatorial restrita à consulta
 R. Amazonas, 116 - S. 04 - Sta. Terezinha
 Alteração de Endereço
 Deferido
74-Processo n.º 5.974/10
 Gisele Oliveira Vieira ME
 Comércio varejista de produtos farmacêuticos, com manipulação de fórmulas.
 R. Prof. Daniel Paulo Verano Pontes, 97 - Jd. Sta. Rosália
 Abertura/Encerramento do livro (informatizado) de registro de medicamentos do receituário geral; referente a 500 (quinhentas) folhas.
 Deferido
75-Processo n.º 8.184/10
 Macer Droguistas Ltda.
 Comércio varejista de produtos farmacêuticos, sem manipulação de fórmulas.
 Av. São Paulo, 508 - Além Linha
 Baixa de Responsabilidade Técnica
 de Thiago Augusto Arruda Sajo
 Deferido
76-Processo n.º 8.183/10
 Macer Droguistas Ltda.
 Comércio varejista de produtos farmacêuticos, sem manipulação de fórmulas.

Av. São Paulo, 508 - Além Linha
 Baixa de Responsabilidade Técnica Substituto
 de Carlos Eduardo Carriel
 Deferido
77-Processo n.º 8.529/10
 Macer Droguistas Ltda.
 Comércio varejista de produtos farmacêuticos, sem manipulação de fórmulas.
 Av. São Paulo, 508 - Além Linha
 Assunção de Responsabilidade Técnica Substituto
 de Wilma Cordeiro de Camargo
 Deferido
78-Processo n.º 8.528/10
 Macer Droguistas Ltda.
 Comércio varejista de produtos farmacêuticos, sem manipulação de fórmulas.
 Av. São Paulo, 508 - Além Linha
 Assunção de Responsabilidade Técnica
 de Luciene Clemente de Abreu
 Deferido
79-Processo n.º 177/10
 Drogeria Devito & Mariano Ltda - ME
 Comércio varejista de produtos farmacêuticos, sem manipulação de fórmulas.
 Av. Santos Dumont, 701 - Sl. 03 - Vl. Angélica
 Licença Inicial Estab. - Validade: 13/05/2011
 Deferido n.º CEVS 355220501-477-000310-1-1
80-Processo n.º 116/10
 Coop - Cooperativa de Consumo
 Comércio varejista de produtos farmacêuticos, sem manipulação de fórmulas.
 Av. Itavuvu, 3799 - Itavuvu
 Renovação Licença Estab. - Validade: 13/05/2011
 Deferido n.º CEVS 355220501-477-000199-1-7
81-Processo n.º 3.501/10
 New Farma Farmácia de Manipulação Ltda - ME
 Comércio varejista de produtos farmacêuticos, com manipulação de fórmulas.
 R. da Penha, 937 - Centro
 Baixa de Responsabilidade Técnica
 de Neide Rinaldo da Ressurreição
 Deferido

Em 20/05/2010

Consuelo Taciana Wanderley Matiello
 Diretora de Área da Vigilância em Saúde

Prof.ª Ms. Eliane Martins Prestes Lungwitz
 Chefe da Divisão de Vigilância Sanitária

Ana Paula Zagato
 Chefe da Seção de Gerenciamento Operacional

SECID

Secretaria da Cidadania

Conselho Municipal de Assistência Social
 Rua Santa Cruz - 116 - Centro - Fone: 3219-1920
 cmas.sorocaba@gmail.com

EDITAL

O Conselho Municipal de Assistência Social, no uso de suas atribuições legais, torna público que as organizações abaixo relacionadas estão com as inscrições canceladas neste Conselho, face ao não cumprimento de edital de atualização de inscrição publicado no Jornal do Município em 26 de Março de 2010, acarretando o descredenciamento junto ao CMAS, ficando a critério de cada uma requerer nova inscrição pelos procedimentos próprios e de praxe.

- Associação Batista de Assistência e Apoio a Comunidade - ABAAC - CMAS - nº68
- Associação Beneficente de Amurt-Amurtel - CMAS - nº 79
- Associação Cultural e Recreativa Flor do Cafezal - CMAS - nº56
- Cantinho do Aconchego Vovó Dolores - CMAS - nº81
- Conselho Central de Sorocaba - CMAS - nº22
- Creche Deus Menino - CMAS - nº72
- Cruzada Social das Senhoras Católicas - CMAS -

nº62
 - Associação do Movimento de Renovação pela Paz - MRP - CMAS - nº73
 - Sociedade Washinton Luiz - CMAS - nº113
 - SORRI - Sorocaba - CMAS - nº48
 Sorocaba, 21 de Maio de 2010.

Matilde Ranuzzi
 Presidente do CMAS

Conselho Municipal de Assistência Social
 Rua Santa Cruz - 116 - Centro - Fone: 3219-1920
 cmas.sorocaba@gmail.com

EDITAL

O Conselho Municipal de Assistência Social, no uso de suas atribuições legais, torna público que a entidade social Programa de Assistência e Proteção ao Menor - PROAPROM, com inscrição nº 108, em virtude de Processo Administrativo, encontra-se suspensa junto à este Conselho, desde 12 de Maio de 2010, por tempo indeterminado.
 Sorocaba, 21 de Maio de 2010.

Matilde Ranuzzi
 Presidente do CMAS

SECULT

Secretaria da Cultura

**Sorocaba, 15 de abril de 2010.
Resultado de Edital de Chamamento**

A Prefeitura de Sorocaba, por sua Secretaria da Cultura, através do presente, torna público o resultado da convocação dos interessados em patrocinar a venda de bebidas com exclusividade de marca nas atividades da Semana do Tropeiro de Sorocaba, a serem realizadas no período 27 a 30 de maio de 2010, no Parque Natural "Chico Mendes".

Foi apresentada, apenas, a seguinte proposta:
1 - Barros e Castanheira Ltda - ME, CNPJ 10.460.578/0001-45, estabelecida à Av. Dr. Armando Pannunzio, 1390, anexo A, nesta cidade de Sorocaba:

a) 02 frizeres e caixas térmicas, distribuição das bebidas no local, consignação para a primeira compra, luminosos, 50 jogos de mesas e decoração com bandos e blimps.

b) R\$ 1.500,00 (hum mil e quinhentos reais).

Anderson Santos
Secretário da Cultura

**Sorocaba, 20 de maio de 2010.
Resultado de Edital de Chamamento**

A Prefeitura de Sorocaba, por sua Secretaria da Cultura, através do presente, torna público o resultado da convocação dos interessados em participar das atividades educacionais referentes ao Tropeirismo Paulista, a serem realizadas no Centro Nacional de Estudos do Tropeirismo - Casarão de Brigadeiro Tobias, durante a Semana do Tropeiro de Sorocaba, de 24 a 30 de maio de 2010.

Foi apresentada apenas uma proposta:
- Associação Cultural de Tropeiros e Carreiros de Piquete
Rua Quintino Boaiuva, 373 - Piquete - SP
CNPJ - 04.129.033/0001-97

Anderson Santos
Secretário da Cultura

**Sorocaba, 20 de maio de 2010.
Resultado de Edital de Chamamento**

A Prefeitura de Sorocaba, por sua Secretaria da Cultura, através do presente, torna público o resultado da convocação dos interessados em participar das atividades educacionais referentes ao Tropeirismo Paulista, a serem realizadas no Centro Nacional de Estudos do Tropeirismo - Casarão de Brigadeiro Tobias, durante a Semana do Tropeiro de Sorocaba, de 24 a 30 de maio de 2010.

Foi apresentada apenas uma proposta:
- Associação Cultural de Tropeiros e Carreiros de Piquete
Rua Quintino Boaiuva, 373 - Piquete - SP
CNPJ - 04.129.033/0001-97

Anderson Santos
Secretário da Cultura

**Sorocaba, 20 de maio de 2010.
Resultado de Edital de Chamamento**

A Prefeitura de Sorocaba, por sua Secretaria da Cultura, através do presente torna público o resultado a convocação dos interessados em patrocinar a venda de bebidas com exclusividade de marca na Festa Junina Beneficente de Sorocaba, a ser realizada no período 03 a 20 de junho de 2010, no Parque das Águas do Abaeté.

Foram apresentadas as seguintes propostas:

1- Bertolucci Buffet - Fernanda Henrique Katzer Tadros Bertolucci - ME, CNPJ 05.255.510/0001-23, estabelecida à Praça Cel. Fernando Prestes, 43, nesta cidade de Sorocaba:

a) 34 frizeres para utilização das barracas na praça de alimentação;

b) 340 mesas e 1360 cadeiras para uso das barracas (10 jogos para cada barraca);

c) Luminosos (e respectiva instalação) para

identificação das barracas;

d) Posto de distribuição e abastecimento para atender às barracas no local no evento, com horário de funcionamento das 14 às 24 horas;

e) Material e Instalação de 1200 metros de fechamento;

f) Parceria com a marca Schincariol;

g) Manter estoque para fornecimento;

2 - Barros e Castanheira Ltda - ME, CNPJ 10.460.578/0001-45, estabelecida à Av. Dr. Armando Pannunzio, 1390, anexo A, nesta cidade de Sorocaba:

a) R\$ 11.000,00 (onze mil reais) em cachês de três shows:

- Rodrigo Freitas e Xavier - R\$ 8.000,00

- Dany e Alan - R\$ 2.000,00

- Grupo Caso Certo - R\$ 1.000,00

b) R\$ 9.000,00 (nove mil reais) em dinheiro;

c) R\$ 34 frizeres e caixas térmicas, distribuição de bebidas no local, consignação para a primeira compra, luminosos, 350 jogos de mesa e decoração com bandos e blimps.

Ante as propostas apresentadas, e por estar a estrutura de fechamento já contratada, com custo de R\$ 16.500,00, fica definida segunda proposta, da empresa Barros e Castanheira Ltda - ME, como melhor proposta para a realização do evento.

Anderson Santos
Secretário da Cultura

**Sorocaba, 20 de maio de 2010.
Resultado de Edital de Chamamento**

Fornecimento de Gás GLP para a Festa Junina Beneficente de Sorocaba

A Prefeitura de Sorocaba, por sua Secretaria da Cultura, através do presente, torna público o resultado da convocação dos interessados em patrocinar a venda de gás GLP, com exclusividade de marca, na Festa Junina Beneficente de Sorocaba, a ser realizada no período 03 a 20 de junho de 2010, no Parque das Águas do Abaeté.

Apresentada uma única proposta, pela empresa Ultragaz - UG Comércio de Gás e Instalações Ltda, estabelecida à Rua Epitácio Pessoa, 252, nesta cidade de Sorocaba.

Anderson Santos
Secretário da Cultura

COMUNICADO À POPULAÇÃO

De acordo com a lei Municipal nº 4.595/94, todo cidadão residente em Sorocaba, e reconhecidamente sem recursos financeiros, tem direito a serviço funerário gratuito prestado pelas concessionárias que atuam na cidade:

LEI Nº 4.595/94

"Art. 5º - As empresas funerárias concessionárias, obrigam-se ao fornecimento de caixão mortuário e transporte gratuito (ônibus), velório e uma coroa de flores às pessoas reconhecidamente pobres sem recursos financeiros dentro dos limites do município.

Parágrafo Único - A urna fornecida ao indigente ou pessoas reconhecidamente pobre na expressão da lei, será sempre de madeira envernizada em nogueira para adultos e, caixão de madeira com revestimento em plástico de primeira qualidade quando se trata de criança."

OFEBAS: 3224-4511 - OSSEL: 3231-4807 - SECID: 3238-2421



PREFEITURA MUNICIPAL DE SOROCABA
SECRETARIA DA CIDADANIA

FUNSERV**EDITAL DE CONVOCAÇÃO**

Nos termos da legislação vigente, Marcos Antonio Figueiredo Bistão, Presidente da Fundação de Seguridade Social dos Servidores Públicos Municipais de Sorocaba no uso de suas atribuições legais, convoca os concursados abaixo relacionados, nomeados através de portaria datada de 21/05/2010 a tomarem posse dentro do prazo máximo de 05 dias a partir desta publicação.

O não cumprimento deste prazo implicará na perda dos direitos decorrentes de sua classificação no Concurso Público.

Portaria	Nome	Cargo
003/2010	Victor Rodrigues	Auxiliar de Administração
004/2010	Gisele Leite Pinto	Auxiliar de Administração
005/2010	Priscila Minatogawa	Auxiliar de Administração

MARCOS ANTONIO FIGUEIREDO BISTÃO
PRESIDENTE FUNSERV

**PORTARIANº 003/2010
(Dispõe sobre a nomeação de funcionário)**

O Presidente da Fundação da Seguridade Social dos Servidores Públicos Municipais de Sorocaba, no uso de suas atribuições legais,

Resolve :

Artigo 1º - Nomear para o cargo de Auxiliar de Administração, criado pela Lei Municipal nº 4.491/94 de março de 1994 e ampliado pela Lei nº 7.953 de 09 de outubro de 2006, VICTOR RODRIGUES, aprovado (a) no concurso público nº 004/2006.

Artigo 2º - O funcionário será regido pelo Estatuto dos Servidores Públicos Municipais de Sorocaba, criado pela Lei Municipal de nº 3.800/91 de 02 de dezembro de 1.991.

Artigo 3º - Esta portaria entrará em vigor a partir de 21 de maio de 2010, revogadas as disposições em contrário.

Sorocaba. 21 de maio de 2010.

MARCOS ANTONIO FIGUEIREDO BISTÃO
Presidente FUNSERV

**PORTARIANº 004/2010
(Dispõe sobre a nomeação de funcionário)**

O Presidente da Fundação da Seguridade Social dos Servidores Públicos Municipais de Sorocaba, no uso de suas atribuições legais,

Resolve :

Artigo 1º - Nomear para o cargo de Auxiliar de Administração, criado pela Lei Municipal nº 4.491/94 de março de 1994 e ampliado pela Lei nº 7.953 de 09 de outubro de 2006, GISELE LEITE PINTO, aprovado (a) no concurso público nº 004/2006.

SAAE**Serviço Autônomo de Água e Esgoto****Portaria Publicada na I.O.M. em 08/07/2009**

Errata:

Portaria nº 433 de 08/07/2009, de Mauro Manoel, onde leu-se : "Concurso Público nº 01/2006, devidamente homologado em 28/06/2006", leia-se: "Concurso Público nº 01/2008, devidamente homologado em 17/06/2008".

Portaria nº 434 de 08/07/2009, de Emerson dos Anjos Silva, onde leu-se : "Concurso Público nº 01/2006, devidamente homologado em 28/06/2006", leia-se: "Concurso Público nº 01/2008, devidamente homologado em 17/06/2008".

Portaria nº 435 de 08/07/2009, de João Batista Ramos, onde leu-se : "Concurso Público nº 01/2006, devidamente homologado em 28/06/2006", leia-se: "Concurso Público nº 01/2008, devidamente homologado em 17/06/2008".

Artigo 2º - A funcionária será regida pelo Estatuto dos Servidores Públicos Municipais de Sorocaba, criado pela Lei Municipal de nº 3.800/91 de 02 de dezembro de 1.991.

Artigo 3º - Esta portaria entrará em vigor a partir de 21 de maio de 2010, revogadas as disposições em contrário.

Sorocaba. 21 de maio de 2010.

MARCOS ANTONIO FIGUEIREDO BISTÃO
Presidente FUNSERV

**PORTARIANº 005/2010
(Dispõe sobre a nomeação de funcionário)**

O Presidente da Fundação da Seguridade Social dos Servidores Públicos Municipais de Sorocaba, no uso de suas atribuições legais,

Resolve :

Artigo 1º - Nomear para o cargo de Auxiliar de Administração, criado pela Lei Municipal nº 4.491/94 de março de 1994 e ampliado pela Lei nº 7.953 de 09 de outubro de 2006, PRISCILA MINATOGAWA, aprovado (a) no concurso público nº 004/2006.

Artigo 2º - A funcionária será regida pelo Estatuto dos Servidores Públicos Municipais de Sorocaba, criado pela Lei Municipal de nº 3.800/91 de 02 de dezembro de 1.991.

Artigo 3º - Esta portaria entrará em vigor a partir de 21 de maio de 2010, revogadas as disposições em contrário.

Sorocaba. 21 de maio de 2010.

MARCOS ANTONIO FIGUEIREDO BISTÃO
Presidente FUNSERV

Portaria nº 436 de 08/07/2009, de Juarez Edison da Silva, onde leu-se : "Concurso Público nº 01/2006, devidamente homologado em 28/06/2006", leia-se: "Concurso Público nº 01/2008, devidamente homologado em 17/06/2008".

Portaria nº 437 de 08/07/2009, de José Roberto Alves, onde leu-se : "Concurso Público nº 01/2006, devidamente homologado em 28/06/2006", leia-se: "Concurso Público nº 01/2008, devidamente homologado em 17/06/2008".

Portaria nº 438 de 08/07/2009, de Nicolau Natanael de Oliveira, onde leu-se : "Concurso Público nº 01/2006, devidamente homologado em 28/06/2006", leia-se: "Concurso Público nº 01/2008, devidamente homologado em 17/06/2008".
Sorocaba, 19 de maio de 2010.

Geraldo de Moura Caiuby
Diretor Geral

**Portaria Publicada na I.O.M.
em 24/07/2009**

Errata:

Portaria nº 477 de 24/07/2009, de Jurandir Caetano da Silva, onde leu-se : "Concurso Público nº 01/2006, devidamente homologado em 28/06/2006", leia-se: "Concurso Público nº 01/2008, devidamente homologado em 17/06/2008".
Sorocaba, 19 de maio de 2010.

Geraldo de Moura Caiuby
Diretor Geral

**Portaria Publicada na I.O.M.
em 14/05/2010**

Errata:

Portaria nº 168 de 10/05/2010, de Silvio Cesar Silva, onde leu-se : "Concurso Público nº 01/2006, devidamente homologado em 28/06/2006", leia-se: "Concurso Público nº 01/2008, devidamente homologado em 17/06/2008".

Portaria nº 169 de 10/05/2010, de Rafael Soares, onde leu-se : "Concurso Público nº 01/2006, devidamente homologado em 28/06/2006", leia-se: "Concurso Público nº 01/2008, devidamente homologado em 17/06/2008".

Portaria nº 170 de 10/05/2010, de Tiago dos Santos, onde leu-se : "Concurso Público nº 01/2006, devidamente homologado em 28/06/2006", leia-se: "Concurso Público nº 01/2008, devidamente homologado em 17/06/2008".

Portaria nº 171 de 10/05/2010, de Tiago Fonseca dos Santos, onde leu-se : "Concurso Público nº 01/2006, devidamente homologado em 28/06/2006", leia-se: "Concurso Público nº 01/2008, devidamente homologado em 17/06/2008".
Sorocaba, 19 de maio de 2010.

Geraldo de Moura Caiuby
Diretor Geral

PORTARIANº 186/2010

O DIRETOR GERAL do Serviço Autônomo de Água e Esgoto de Sorocaba, no uso de suas atribuições legais constantes na Lei nº 7.369, de

URBES

PORTARIA nº. 032/2010

RENATO GIANOLLA, Diretor Presidente da URBES, Autoridade de Trânsito do Município, no uso de atribuições que lhe são conferidas por Lei e, considerando o que estabelece a Lei Federal nº 9.503, de 23 de setembro de 1.997 - Código de Trânsito Brasileiro em especial o artigo 280 § 4º, considerando ainda, o disposto na Lei 3.800 de 02 de Dezembro de 1.991 e no Decreto nº 11.880, de 15 de dezembro de 1.999, DESIGNA os servidores civil estatutário: Jorge Luis Junior RG nº 26.720.945.9 e Marcio Cesar Maffei RG nº 18.957.975-4, AGENTES DA AUTORIDADE DE TRÂNSITO. Neste ato revoga parcialmente as portarias nº 06, de 24 de Agosto de 2008, em relação à designação do servidor civil estatutário Carlos Alberto de Oliveira RG nº 18.544.561, nº 22.298, de 17 de Dezembro de 1999, em relação à designação do servidor civil estatutário Fabiano Pedroso de Proença RG nº 27.820.415-6 e nº 06, de 07 de Abril de 2009 em relação à designação do servidor civil estatutário Wilton Ferreira RG nº 27.445.677-7.
Esta portaria entra em vigor na data da sua publicação.

02 de maio de 2005, e a vista do resultado final do Concurso Público nº 01/2008, devidamente homologado em 17/06/2008, nomeia RAFAEL GARCIA MARTIN, para exercer no SETOR DE MATERIAIS E LOGÍSTICA, em caráter efetivo, o cargo de OPERADOR DE MÁQUINAS, criado pela Lei nº 3.802, de 04 de dezembro de 1991, alterado pelas Leis nº 3.971 de 24 de julho de 1992 e Lei nº 8.348 de 27 de dezembro de 2007.
Sorocaba, 10 de Maio de 2010.

Geraldo de Moura Caiuby
Diretor Geral

**Homologação Pregão Eletrônico
nº 33/2010.**

O SERVIÇO AUTONOMO DE ÁGUA E ESGOTO DE SOROCABA, nos termos do artigo 8º, inciso VI do Decreto nº. 5.450 de 31 de maio de 2005, por sua Autoridade Competente, declara Homologado este Pregão Eletrônico nº 33/2010 - Processo Administrativo nº. 1.406/2010, destinado à aquisição de cimento comum CP II E 32.
Sorocaba, 20 de maio de 2010.
Maria de Fátima Moretto Campanha - Pregoeira

**Homologação Pregão Eletrônico
nº 34/2010.**

O SERVIÇO AUTONOMO DE ÁGUA E ESGOTO DE SOROCABA, nos termos do artigo 8º, inciso VI do Decreto nº. 5.450 de 31 de maio de 2005, por sua Autoridade Competente, declara Homologado este Pregão Eletrônico nº 34/2010 - Processo Administrativo nº. 1.517/2010, destinado à aquisição de tubo e conexões de PVC.
Sorocaba, 20 de maio de 2010.
Sílvia de Fátima Porto Oliveira - Pregoeira

Homologação Pregão Eletrônico nº 35/2010.

O SERVIÇO AUTONOMO DE ÁGUA E ESGOTO DE SOROCABA, nos termos do artigo 8º, inciso VI do Decreto nº. 5.450 de 31 de maio de 2005, por sua Autoridade Competente, declara Homologado este Pregão Eletrônico nº 35/2010 - Processo Administrativo nº. 578/2010, destinado à aquisição de vigas de eucalipto.
Sorocaba, 20 de maio de 2010.
Luzia Ferrari Rodrigues Correa - Pregoeira

Trânsito e Transportes

Sorocaba, 21 de Maio de 2.010.

Engº Renato Gianolla
Secretario de Transportes
Presidente da URBES

**TERMO DE RESCISÃO
UNILATERAL DE CONVÊNIO**

Proc. nº: 077/07
Objeto: Prestação de Serviços na Área de Treinamento Físico aos Funcionários da URBES.
Conveniada: Academia Geração 21 Atividades Físicas Ltda.-Me.
Publicação Notificação de Rescisão: 26 de março de 2010, na imprensa oficial do município.
Decurso do Prazo Recursal: 26 de abril de 2010.
Rescisão: Fica rescindido, unilateralmente, o presente Convênio, a partir da presente publicação, nos termos do inciso I do artigo 79 da Lei nº 8.666/93.
Sorocaba, 12 de maio de 2010.

Eng.º Renato Gianolla
Secretário de Transportes
Presidente da URBES

LEI MUNICIPAL Nº 8.291/ 2007

Relatório Quadrimestral de multas aplicadas no Município

1º Quadrimestre de 2010

I - Multas por Enquadramento

Enquadramento	Descrição	Qtde. Multas	Valor	
			Unitário	Total
74550	Trans. veloc. superior máx. perm. qdo. sup. máx. em até 20%	9.401	85,13	800.288,33
51851	Deixar o condutor de usar o cinto segurança	2.558	127,69	326.636,14
73662	Dirigir veículo utilizando-se de telefone celular	2.942	85,13	250.446,58
60501	Avançar o sinal vermelho do semáforo	1.018	191,54	194.985,68
57461	Trans. em local/horário não perm. pela regul. est. pela autoridade	1.985	85,13	168.979,08
55500	Estacionar em local/horário proibido especific.p/ sinal (proib./estac.)	1.533	85,13	130.501,22
74630	Trans. veloc. superior máx. perm. qdo. sup. máx. em até 50%	886	127,69	113.135,11
54521	Estacionar no passeio/calçada	543	127,69	69.336,76
74710	Trans. veloc. superior máx. perm. qdo. sup. máx. em mais de 50%	85	574,61	48.842,19
55680	Estacionar local/horário estac.parada proib.p/sinal. (proib./parar/est.)	382	127,69	48.778,34
59910	Executar operação de retorno em locais proibidos	201	191,54	38.499,14
70302	Conduzir motocicleta/motoneta/ciclomotor c/capac. s/ viseira/óculos	185	191,54	35.434,53
58196	Transitar com o veículo em marcas de canalização	39	574,61	22.409,95
57380	Trans. contramão direção em vias c/sinaliz. de regul. sentido único	110	191,54	21.069,18
58191	Transitar com o veículo em calçadas, passeios	30	574,61	17.238,42
54526	Estacionar ao lado ou sobre marcas de canalização	119	127,69	15.195,35
55411	Estacionar em desacordo com a regulamentação espec. pela sinal.	247	53,21	13.141,64
56731	Parar sobre faixa de pedestres na mudança de sinal luminoso	149	85,13	12.684,07
58194	Transitar com o veículo em canteiros centrais/divisa de pista de rolam.	19	574,61	10.917,67
55413	Estacionar em desacordo com a regulamentação - ponto ou vaga taxi	198	53,21	10.534,59
55416	Estacionar em desacordo com a regulamentação - vaga idoso	183	53,21	9.736,52
54600	Estacionar em guia de calçada rebaixada dest.ent./saída de veíc.	96	85,13	8.172,29
70482	Conduzir motocicl/moton/ciclom.transp.passag.s/viseira/óculos	41	191,54	7.853,06
51852	Deixar o passageiro de usar o cinto segurança	61	127,69	7.789,21
54522	Estacionar sobre faixa destinada a pedestre	58	127,69	7.406,14
60412	Exec. operação de conversão à esquerda em local proibido pela sinal.	50	127,69	6.384,60
53800	Estacionar nas esquinas e a menos de 5m do alinhamento transversal	70	85,13	5.958,96
60174	Exec. operação de retorno passando por cima de canteiro de divisor	31	191,54	5.937,68
65640	Conduzir veic.transp.passag. compart.carga salvo permis. Contran	28	191,54	5.363,06
55250	Estacionar na contramão de direção.	63	85,13	5.363,06
55415	Estac. em desacordo com a regulam. vaga portador neces. especiais	95	53,21	5.054,48
58433	Deixar de indicar c/ antec, med gesto de braço/luz ind. mudança	39	127,69	4.979,99
55090	Estacionar no ponto de emb/des.de passag.transporte coletivo	57	85,13	4.852,30
55414	Estacionar em desacordo com a regul. vaga de carga/descarga	91	53,21	4.841,66
60681	Transpor bloqueio viário com ou sem sinalização ou dispositivos aux.	36	127,69	4.596,91
72340	Deixar de manter acesa luz baixa qdo veic. estív. mov.à noite	51	85,13	4.341,53
60841	Ultrapassar veículos motorizados em fila, parado em razão de sinal.	31	127,69	3.958,45
54870	Estacionar ao lado de outro veículo em fila dupla	28	127,69	3.575,38
56650	Parar veic. local/horários proibidos especific. p/ sinal. (proib. Parar)	40	85,13	3.405,12
56222	Parar sobre faixa destinada a pedestres	59	53,21	3.139,10
70301	Conduzir motocicleta, motoneta e ciclomotor sem capacete de seg.	16	191,54	3.064,61
58350	Desob. ordens da autoridade competente de trânsito/seus agentes	24	127,69	3.064,61
56300	Parar veic. área de cruzam. de vias prejudic. circ. veic./pedestres	31	85,13	2.638,97
55920	Parar afastado da guia da calçada (meio-fio) a mais de 1m	29	85,13	2.468,71
73740	Bloquear a via com veículo.	12	191,54	2.298,46
51930	Transportar criança sem observância das normas de seg. est. p/ CTB	11	191,54	2.106,92
60502	Avançar o sinal de parada obrigatória	11	191,54	2.106,92
64400	Fazer uso facho luz alta dos faróis em via providas de iluminação pub.	37	53,21	1.968,59
52152	Dirigir ameaçando os demais veículos	10	191,54	1.915,38
58192	Transitar com o veículo em ciclovias, ciclofaixa	3	574,61	1.723,84
70481	Cond. motocicleta,motoneta e ciclom.transp. passag. s/ capacete	9	191,54	1.723,84
73661	Dirigir o veic.utilizando-se de fones nos ouvidos	20	85,13	1.702,56
59670	Ultrap. p/contramão veic.onde houver marcação viária/linha dupla	8	191,54	1.532,30
70561	Conduzir motoc/moton/ciclom/fazendo malab/eqilib. em uma roda	8	191,54	1.532,30
58434	Deixar de indicar c/ antec, med gesto de braço/luz ind. mud. faixa	11	127,69	1.404,61
70640	Conduzir motocicleta, motoneta e ciclomotor com os faróis apagados	7	191,54	1.340,77
52151	Dirigir ameaçando os pedestres que estejam atravessando via pública	6	191,54	1.149,23
54525	Estacionar ao lado ou sobre canteiro central/div. de pista de rolamento	9	127,69	1.149,23
56221	Parar no passeio/calçada	19	53,21	1.010,90
54010	Estacionar afastado da guia da calçada (meio-fio) a mais de 1m	7	127,69	893,84
60411	Executar operação de conversão à direita em local proib. pela sinal.	7	127,69	893,84
54100	Estacionar em desacordo com as posições estabelecidas no CTB	8	85,13	681,02
62620	Deixar de red. veloc. veic. de forma compat. c/ trans. local controlado	3	191,54	574,61
60250	Exec. oper.retorno em interseções/entrando na contramão	3	191,54	574,61
57200	Trans. contramão direção vias duplo sentido circ. exceto ultrapassar	4	127,69	510,77
56225	Parar em marcas de canalização	9	53,21	478,85
63941	Deixar de reduzir a velocidade nas proximidades	2	191,54	383,08
58270	Transitar em ré salvo na dist. neces. e pequena	3	127,69	383,08
62700	Deixar de red. vel.veic. de forma compatível c/trans. local controlado	3	127,69	383,08
52070	Dirigir sem atenção ou sem os cuidados indispensáveis à segurança	7	53,21	372,44
58511	Deixar de deslocar c/antec veic p/ faixa mais à esq. qdo for manobrar	4	85,13	340,51
55760	Parar nas esquinas e a menos de 5m do bordo do alinhamento da via	4	85,13	340,51
52311	Atirar do veículo objetos ou substâncias	4	85,13	340,51
59830	Ultrap. veic. movimento que integre cortejo/préstimo	5	53,21	266,03
68661	Transitar efetuando transporte remunerado de pessoas	3	85,13	255,38

57463	Transitar em local/horário não permitido pela reg. veic. de carga	3	85,13	255,38
54790	Estacionar impedindo a movimentação de outro veículo	3	85,13	255,38
70991	Cond. Motoc./motoneta/ciclomotor sem seg. o guido. c/ ambas mãos	3	85,13	255,38
54524	Estacionar nas ilhas ou refúgios	2	127,69	255,38
68232	Transitar c/ veic e/ou carga c/ dimensões super. limite legal	2	127,69	255,38
58000	Deixar guardar dist. segur. lateral/frontal entre seu veic. e os demais	2	127,69	255,38
69471	Conduzir pessoas nas partes externas do veículo	2	127,69	255,38
68231	Transitar c/ veic e/ou carga c/ dimensões super. limite legal s/ autor.	2	127,69	255,38
64910	Usar buzina prolongada e sucessivamente a qualquer pretexto	4	53,21	212,82
67850	Transitar c/veic.derraman/lançando/arrast./s a via carga que transp.	1	191,54	191,54
71532	Obstaculizar a via indevidamente/agravamento	1	191,54	191,54
61220	Deixar de dar prefer. de passag.pedestre/veic. Não mot.que enc. Faixa	1	191,54	191,54
59591	Ultrapassar pela contramão veículo parado em fila junto sinal luminoso	1	191,54	191,54
63944	Deixar de reduzir veloc. onde haja intensa movimentação de pedestres	1	191,54	191,54
61300	Deixar de dar prefer.de passag.a pedestre/veic.não motorizado	1	191,54	191,54
60091	Executar operação de retorno nas curvas	1	191,54	191,54
67770	Transitar c/veículo danificando a via, suas instalações e equipamentos	1	191,54	191,54
53710	Ter seu veículo imobilizado na via por falta de combustível	2	85,13	170,26
69470	Conduzir pessoas/animais/carga nas partes externas do veículo	1	127,69	127,69
63510	Deixar de reduz.vel.veic. de forma compatív.c/seg. do trânsito	1	127,69	127,69
60842	Ultrap. veículos motorizados em fila, parados em razão de cancela	1	127,69	127,69
63190	Deixar de reduz.vel.veic.de forma compatív. c/seg. do trânsito	1	127,69	127,69
60840	Ultrapassar veic. em fila/parado sinal luminoso/cancela	1	127,69	127,69
60680	Transpor s/autorização bloqueio viário c/sem sinaliz. ou disp. Auxil.	1	127,69	127,69
60410	Exec. oper. conversão à direita/esquerda locais proib. pela sinaliz.	1	127,69	127,69
55330	Estacionar active/declive ã freado e sem calço segurança	1	127,69	127,69
53980	Estacionar afastado da guia da calçada (meio-fio) de 50 cm a 1 m	2	53,21	106,41
56060	Parar em desacordo com as posições estabelecidas no CTB	2	53,21	106,41
70562	Conduzir ciclo fazendo malabarismo ou equilibrando-se em uma roda	1	85,13	85,13
73580	Dirigir veic. c/ apenas uma das mãos, exceto qdo. deva fazer sinais	1	85,13	85,13
70992	Conduzir ciclo sem segurar o guidom com ambas as mãos	1	85,13	85,13
57620	Transitar ao lado outro veic. interrompendo ou perturbando o trânsito	1	85,13	85,13
70990	Conduzir motocicleta/motoneta...s/segurar o guid. com as mãos	1	85,13	85,13
73150	Dirigir o veículo com o braço do lado de fora.	1	85,13	85,13
68580	Transitar com o veículo com lotação excedente.	1	85,13	85,13
58780	Ultrap. p/direita salvo qdo veic. da frente estiver coloc. na faixa aprop.	1	85,13	85,13
72500	Deixar de manter acesa luz baixa qdo veic.movimento	1	85,13	85,13
56570	Parar o veículo na contramão de direção.	1	85,13	85,13
52312	Abandonar na via objetos ou substâncias	1	85,13	85,13
64830	Usar buzina situação que não a de simples toque	1	53,21	53,21
55840	Parar afastado da guia da calçada (meio-fio) de 50 cm a 1 m	1	53,21	53,21

Total	24.253	-	2.511.573,95
--------------	---------------	----------	---------------------

II - Aplicação dos Recursos Arrecadados

Descrição	Valor R\$
Companhia Piratininga de Força e Luz - Semáforos	107.635,30
Projetos e Consultoria Técnica	69.700,00
Educação para o Trânsito	152.424,33
Fiscalização Eletrônica	139.995,76
Fundo Nacional de Segurança e Educação no Trânsito - FUNSET	33.733,07
Gratificação J.A.R.I.	15.035,35
Investimento	46.270,00
Materiais e Bens de Consumo	174.893,63
Pro Labore Polícia Militar	22.342,51
Processamento de Multas	314.792,00
Serviços de Telecomunicações de São Paulo	1.792,70
Sinalização Horizontal	122.688,39
Sinalização Semafórica	304.166,43
Sinalização Vertical	634.731,78
Veículos - Manutenção e Combustível	41.611,47
Total	2.181.812,72

URBES Trânsito e Transportes

PROCESSO SELETIVO EDITAL Nº 001/2010 EDITAL DE HOMOLOGAÇÃO

A EMPRESA DE DESENVOLVIMENTO URBANO E SOCIAL DE SOROCABA - URBES HOMOLOGA, nesta data, o resultado final do Processo Seletivo para provimento de vagas dos cargos de Auxiliar Administrativo I, Operador de Caixa e Supervisor de Caixa. Fica também Homologada a lista de resultado final para as vagas reservadas para candidatos Portadores de Necessidades Especiais para o cargo de Auxiliar Administrativo I. A homologação do resultado final para o cargo de Agente de Trânsito se dará após a conclusão das demais etapas previstas no Edital do Processo Seletivo. A lista de classificação final divulgada abaixo, por cargo, encontra na seguinte ordem: número de inscrição, nome do candidato, número do documento de identidade, nota da prova e classificação final.

Informamos que os recursos interpostos nos termos do Capítulo XII do edital do Processo Seletivo, referentes a divulgação dos resultados preliminares, foram indeferidos, prevalecendo os resultado já publicados.

Para que surtam os efeitos legais e que ninguém alegue ignorância, publica a presente HOMOLOGAÇÃO. Sorocaba, 20 de maio de 2010.

Gilvana C. Bianchini Cruz
Presidente da Comissão de Processo Seletivo - 2010.

CANDIDATOS CLASSIFICADOS - ORDEM CLASSIFICAÇÃO POR CARGO

CARGO Auxiliar Administrativo I

INSCRIÇÃO	NOME	RG	NOTA/OBJ	CLASSIFICAÇÃO
000619	FLAVIOLUIZVIEIRA	256784383	87,50	1
000687	GIUNIORGRISOLIA	00000308103403	87,50	2
001227	PABLOCHAVESPOZZETTI	00000265079160	87,50	3
001597	VALÉRIAPROENÇA	20.050.129 X	82,50	4
000532	EVAIRRODRIGUES	244531067	82,50	5
001556	THAISCRISTINACAMACHO	436644393	82,50	6
001612	VERÔNICA MINATO GAUFERRO	44525645X	82,50	7
000041	ALANHENRIQUECLAUDIANODASILVA	462092598	82,50	8
001217	OLIVIO ROBERTO MARTINS GONÇALVES	331288631	80,00	9
001648	WILLIANHENRIQUECAMPOS	432356939	80,00	10
001566	THIAGO LUIZ GOMES DASILVA	0000041483527X	80,00	11
000947	LEONARDOHERNANDESZANATTA	00000413644935	80,00	12
000265	CAROLINASHIZUEYOSHITOMI	335564410	80,00	13
000200	ARIANEPRISCILACORNÉLIO	481310198	80,00	14
001088	MARIAADRIANAMATHELUSDOSSANTOS	163807802	77,50	15
000494	ELISETEXOCAIRA	182419253	77,50	16
000327	CRISTIANIPEREIRAOLIVEIRA	409529059	77,50	17
000199	ARIAVILEZ	00000067640096	75,00	18
000332	CYNTHIA DE OLIVEIRA LORENZATI	00000139713256	75,00	19
000261	CAROLINACAMARGOHOFFART	351445778	75,00	20
000202	ARIAXERXESDOSSANTOS	421330995	75,00	21
001287	FRISCIACORREIA DOSSANTOS	00000483368076	75,00	22
001265	PAULOMAUÍCIOGOMESCANIZELLI	46324252x	75,00	23
000166	ANDREZA ENGLER PINTO	462348891	75,00	24
000165	ANDREWSOARES TESTESOLIN	358883842	75,00	25
001481	SILVANIAGOLARTECORREIA	487485816	75,00	26
000419	DOUGLAS DURÃO	480098256	75,00	27
000812	JONATHAN PHILIP MENINDEARRUDA	354684000	75,00	28
001170	MILENA TRUDELIMA	480902331	75,00	29
001380	RODRIGO BERNARDO GARCIA	334830837	72,50	30
000497	ELIZABETH LOURENÇO DOSSANTOS	351426899	72,50	31
000514	EMERSON NUNES JUNQUEIRA	00000302460925	72,50	32
000238	CAMILA OLIVEIRASANTOS	00000353537676	72,50	33
001187	MONICA DOSSANTOSHIRATA	341901933	72,50	34
000884	JULIO CESAR CORREA	00000349819877	72,50	35
001397	ROMARIO DI GODOBUENONUNESFONSECA	446232324	72,50	36
001519	SUSAN SILVAINSROMUALDO	449983894	72,50	37
000177	ANSELMOOTAVIOZANON	00000473046878	72,50	38
000783	JESSICA CAROLINE ALVES PENA	481356666	72,50	39
000702	GUILHERMESPINARDIPIRES	485840406	72,50	40
001417	ROSELIMEGLIONINILOPESAYRES	8.887.196	70,00	41
001133	MARINETE APARECIDA RODRIGUES DOSSANTOS	00000087408983	70,00	42
000975	LUCIANA CAETANO ESILVADESANTANA	00000243227036	70,00	43
001537	TATIANE ALVES DASILVA	331544143	70,00	44
000454	EDUARDO HENRIQUE DASILVA	00000332051201	70,00	45
000881	JULIANO NOVAES ALMEIDA	340729880	70,00	46
001022	LYGIA DE ALMEIDA PAES LEO	419479958	70,00	47
000583	FELIPE CARLOS DE OLIVEIRA	334180624	70,00	48
000222	BRUNO BRANDINO DOSSANTOS	00000407238724	70,00	49
001198	NATALIA DE SOUSA LYRAMARQUES	238390007	70,00	50
001275	PAULO VICTOR BALEIRO FERREIRA	3229411167	70,00	51
000609	FILIPERODRIGUES DE OLIVEIRA SILVA	00000458162504	70,00	52
001036	MARCEL WASSANO BURGUEZ	47685100-2	70,00	53
001056	MARCIA APARECIDA DI ROZ	15116928	67,50	54
000754	JAIMERIBEIRO	0000013813571X	67,50	55
001108	MARIA JOSÉ ROSA	19172523	67,50	56
000665	GILDO GIL DE OLIVEIRA	195107123	67,50	57
001041	MARCELO ALMEIDA NIGRO	225702783	67,50	58
000294	CLAUDIA VALÉRIA VALENTE	244514318	67,50	59
001487	SILVIA REGINA VENDELIM	00000255497362	67,50	60
000978	LUCIANE DE SOUZA LENS K	292648947	67,50	61
000500	ELKE VAZ DACOSTA	MG-11553106	67,50	62
000187	ANTONIO FRANCISCO ROSA DAHIR	29655105-3	67,50	63
001163	MICHELE CORREIA SOARES DE SOUZA	00000403123756	67,50	64
000469	ELEIDE VALIM DOSSANTOS	350460280	67,50	65
000268	CAROLINE GARCIA	440960654	67,50	66
001367	ROBERTO CAMARABARCELO DASILVA	431257255	67,50	67
001331	RENAN HENRIQUE MARIN	444897926	67,50	68
000682	GISLAINE DE OLIVEIRA CAMARGO	450085776	67,50	69
000241	CAMILA ANDRADE	00000446585075	67,50	70
001028	MAIARA CORREIA	344708937	67,50	71
001378	RODOLFO GONÇALVES DE OLIVEIRA	47192880	67,50	72
000347	DANIEL DE CAMPOS FARIA	34595015X	67,50	73
001167	MICHELE CRISTINA RODRIGUES ISMERIM	474138777-x	67,50	74
000769	JEAN GUSTAVO RODRIGUES DEMEIRA	485333181	67,50	75
001437	SANDRA DASILVABIASOTO	00000009229679	65,00	76

001415	ROSELIDEOLIVEIRABORBA	15936543-0	65,00	77	001637	WELLINGTONDESOUZABRASIL	353913583	60,00	162
000156	ANDRÉACRISTINAAPARECIDARODRIGUES	126751316	65,00	78	000556	FABIANORENATOPEREIRADEOLIVEIRA	00000329373456	60,00	163
001225	OSWALDODEMORAISNETO	19930207	65,00	79	000323	CRISTIANEAPARECIDAFLORENCIO	427622591	60,00	164
001351	RICARDODASILVA	0000020604974	65,00	80	000113	ANACAROLINADASILVAAMARAL	422026918	60,00	165
000806	JOELMAREGINASOARES DASILVA	00000228462617	65,00	81	000313	CLEIDSONROBERTODASILVASANTOS	418755097	60,00	166
001049	MARCELONUNESDEALMEIDA	00000279560163	65,00	82	001529	TALITAWANDEPLAS	00000410241064	60,00	167
001124	MARILDADASILVAHUGGLER	332394657	65,00	83	001162	MICHELWILLIAMMARTINS	339535210	60,00	168
000614	FLÁVIACRISTINAAYRESDOSSANTOS	25.549.643-6	65,00	84	000045	ALBINOSOUSAPEREIRAJUNIOR	361155785	60,00	169
001122	MARILAINAPARECIDADESOLZA	00000007163951	65,00	85	000965	LUCASANTUNESLES	422858900	60,00	170
001611	VERALUCIARAMOSGONÇALVES	292021562	65,00	86	001340	RENATOAGUSTOFONTANELLI	432076694	60,00	171
000525	ERNESTOFAUSTINIPALMA	294540568	65,00	87	001450	SARAHMAYRACANZANO	00000435111164	60,00	172
000049	ALESSANDRAGISLAINEMARCONDES	298207394	65,00	88	000050	ALESSANDRAKATIADASILVA	445136157	60,00	173
001473	SILMACARLADESOUZALAMINO	203294440	65,00	89	001559	THAISKARINADIASRODRIGUES	00000462254756	60,00	174
000675	GISELEBATISTA	256788017	65,00	90	001507	STEFFIYUMISANTOSJOII	447361041	60,00	175
000753	JAILDASOUZADELIMA	341924040	65,00	91	001332	RENANMENDES MARRA	450603428	60,00	176
001353	RICARDOEITTOREANTUNES	00000340740218	65,00	92	001121	MARIANEROCHADEALMEIDA	46250687-3	60,00	177
000741	IVANCARLOSVAZDEALMEIDA	334181355	65,00	93	000175	ANNALAUARAZENBREALUX	00000461404229	60,00	178
000603	FERNANDOAPARECIDOPEREIRA	33203538	65,00	94	000892	KARINAANTUNESLES	461421537	60,00	179
000968	LUCIHELENAZORZETTO MATTEIZ BARBOSA	309041119	65,00	95	001188	MONICAHELENAMACHADOROZA	470763425	60,00	180
000613	FLAVIACENTURIONRAUENDESOUZA	422029087	65,00	96	000086	ALINEOLIVEIRAGRACIANO	00000462024428	60,00	181
000150	ANDRÉNAZATOBORGES	322942421	65,00	97	000361	DANIELEAMANDAPEREIRA	461731666	60,00	182
001636	WELLINGTONCONSERVANISILVA	340718390	65,00	98	000487	ELISLUAANAAGUIARDESOUZAMONTEIRO	470120903	60,00	183
001279	PEDROGROLLADIASDASILVA	328364344	65,00	99	000626	FRANCINEFELIXALVES	00000471803996	60,00	184
000237	CAMILAMAGNANI	407227635	65,00	100	999904	CAROLINAAPRAMOSCHAIM	477546705	60,00	185
000831	JOSEGALDINODASILVAFILHO	445138385	65,00	101	001294	Priscila Pissini	47304366-x	60,00	186
001039	MARCELASCHITINIMARTINS	44622683X	65,00	102	001141	MARLONPRADO	471884492	60,00	187
001511	SUELENDEOLIVEIRAPRETO	295335506	65,00	103	000961	LORENEAPARECIDA FERREIRA	472373638	60,00	188
000612	FLAVIACAMILACAMPOS	462789524	65,00	104	000952	LETICIAAPARECIDAMARQUES	00000471913121	60,00	189
000958	LILIANVIEIRADEMORAES	462656287	65,00	105	000404	DIEGOKIYOSHITEXEIRAFUKUDA	473520710	60,00	190
001336	RENATADEOLIVEIRAGIRON	462675294	65,00	106	000714	HENRIQUEAUGUSTOBRILHANTE	480424834	60,00	191
000371	DANILODOMINGOSGONZALESSIMÃO	462566286	65,00	107	000750	JACKSONCOSTA	480919057	60,00	192
001232	PATRICIAKEMIKOBYASHI	47229765x	65,00	108	001083	MARCOSVINÍCIUSSPINARDIALVES	48241277	60,00	193
000713	HÉLLENCRISTINEBALDO	471899872	65,00	109	000084	ALINEMARIADAVEIGASILVA	481934923	60,00	194
000406	DIELLENMONIQUEDESOUZA	47350070x	65,00	110	000701	GUILHERME RAFAE LDESOUZA	48893628-7	60,00	195
001562	THAYANESARERODRIGUESCARMONA	481041989	65,00	111	000822	JOSÉCARLOS NICOLETTI	8428224	57,50	196
000767	JEANCARLOS DOSSANTOS MESSIAS	444684669	65,00	112	000969	LUCIADEFATIMAMARQUESFDASILVA	00000526162508	57,50	197
000642	GABRIELAFERREIRAGUIMARÃES	480669909	65,00	113	000314	CLEONICERODRIGUESNETOORSETTI	00000015936002	57,50	198
000069	ALEXANDRELANGNERCONCEIÇÃO	480482494	65,00	114	001582	VALDICEIA FELICIAVAZ	179218360	57,50	199
000111	AMILCARJUNIORTRINDADEDOSSANTOS	480255118	62,50	115	001248	PAULADEPÁDUACARRIERI	182750425	57,50	200
001080	MARCOSHALLSR	168810116	62,50	116	001602	VALTERTOMAZINI	00000018445016	57,50	201
001274	PAULOSERGIOTADEUDEALMEIDA	0000021254908X	62,50	117	001112	MARIA TEREZA ALQUEZARDIAS	16380807-7	57,50	202
000858	JUCILENEPROVASIDAMOTTAFERNANDES	00000227515213	62,50	118	001375	RODNEICOELHO	199297472	57,50	203
001314	RAQUEL PINILA	00000021712239	62,50	119	001552	TERESINHA GORETTI DE ALMEIDA QUEIROZ	00000205819552	57,50	204
000465	ELAINEMANCIOSILVA	248267267	62,50	120	000979	LUCIANEGISELIRIBEIROLEITESILVANO	235019653	57,50	205
001238	PATRICIADOSANTOS	22985244-0	62,50	121	000409	DIVANIFERNANDESROSADAPAUZA	00000242007314	57,50	206
001463	SHEILACRISTIANEACKERMANN	00000262795048	62,50	122	000599	HENRANDAMARTINS	258796091	57,50	207
000555	FABIANO GARCIA RODRIGUES	283612010	62,50	123	000722	IARAPULAVIROELSANCHES	0000027954974X	57,50	208
001403	ROSASANTANAARAGÃO ANDRADE	303504043	62,50	124	000902	KÁTIADEPAULALIMA	279548412	57,50	209
000158	ANDREIA ANDRADE DASILVA	00000302467105	62,50	125	000670	GILVANALVESBARROS	522130968	57,50	210
000239	CAMILATURRIFERNANDESPAULINO	307201089	62,50	126	000307	CLAYTON DOSSANTOS	294338494	57,50	211
001407	ROSANASANTOSDEABREU	350445692	62,50	127	000517	ERICA CRISTIANES OARES DE CAMARGO	25739634-2	57,50	212
000107	AMANDAGOMESPORCE	407041060	62,50	128	001053	MARCELO TRONTINO	00000290279823	57,50	213
001084	MARCUS VINICIUS FROZONICURI	410176412	62,50	129	001457	SELMAMOREIRALUGOBONI	259039937	57,50	214
001149	MAURICIO JOSE CAMARGO	34334266-2	62,50	130	000203	AUREAPURES AVILLE LASILVA	00000301130991	57,50	215
000757	JANAINAFRANCIELEDEARAÚJO FERREIRA	00000411056827	62,50	131	000509	EMERSONARAGÃO DE SOUSA	338607134	57,50	216
000853	JOSIAS DE OLIVEIRA	00000418751985	62,50	132	000863	JULIANABARBOZAGRAUZA	40640767-8	57,50	217
000365	DANIELEMACIELDEALMEIDA	408028361	62,50	133	001614	VINICIUSSOARES DARESSURREICAO	00000321595804	57,50	218
000630	FRANCINERODRIGUESDEMELO	339537838	62,50	134	000217	BRUNAROBERTASANTANA AAIRES DE ARAÚJOSÁ	347500122	57,50	219
000809	JOICEAPARECIDA DA CONCEIÇÃO MOREIRA	33863065	62,50	135	000474	ELIANA APARECIDA PAES	416906862	57,50	220
000983	LUCIENEDOSSANTOSLUIZORI	450575275	62,50	136	000281	CHARLENESILVADEFREITAS	307396617	57,50	221
000648	GEANEDOSSANTOSSILVA	416999074	62,50	137	000053	ALESSANDROAKAMINE	432488212	57,50	222
000876	JULIANANESTLEHNERTOLEDO	449097900	62,50	138	001120	MARIANEAPARECIDADOSSANTOS	438070380	57,50	223
000723	ÍCAROKAUÊDESANTANAPAZETTI	474530966	62,50	139	000221	BRUNOANTONIO CALDONAZZODESOUZA	00000027158100	57,50	224
000081	ALINECORREADOSSANTOS	474531624	62,50	140	000616	FLAVIAPAES ESTEVAO DE BARROS	00000413182095	57,50	225
001156	MAYCONNORONHAMACHADO	462356681	62,50	141	000703	GUSTAVODASILVAAMORIM	451835372	57,50	226
000144	ANDRÉCASSIOLATO BARALDI	46.279.558-5	62,50	142	000802	JOAORAFAE L SALATIN DOS SANTOS	354668018	57,50	227
001263	PAULO HENRIQUE DONINI	445531381	62,50	143	000531	EUCLIDES LUCAS DACOSTA	461750454	57,50	228
000106	AMANDA ESPINDOLA FRANCO	461694050	62,50	144	000708	HELENCRISTINA DE BARROS	00000461694621	57,50	229
000600	FERNANDARODRIGUESGUIMARAES	461922459	62,50	145	000786	JESSICADESOUZAVIANA	474542828	57,50	230
000063	ALEXANDRE MASCARELLI FILHO	478125483	62,50	146	001425	SALETE APARECIDA CORREA	463049093	57,50	231
001330	RENANDEOLIVEIRA	15374447	62,50	147	000962	LUANA CRISTINA ROE ADE LIMA	472292699	57,50	232
000071	ALEXANDRE PIRES	36014750	62,50	148	000618	FLAVIO CHOSAGALVAO	471836928	57,50	233
000516	ERIC WIDMANN	481192232	62,50	149	000522	ERIKACAMILASILVA	47433313-9	57,50	234
000688	GLAUBER DE FREITAS PEIXOTO	47982101x	62,50	150	001168	MIGUELOTVAVIOFRANCISCODEOLIVEIRA	484590054	57,50	235
000112	ANACARLA FERREIRA	480447603	62,50	151	001094	MARIABERNADETECHAGAS	0000008826455	55,00	236
001169	MILENA FERNANDES MESSIAS	357927564	62,50	152	001514	SUELI APARECIDA ALVES ANTUNES	15937487x	55,00	237
001250	PAULAMALPELLIMORO	480763252	62,50	153	001413	ROSELIDE FATIMACARDOSO	00000017007429	55,00	238
001315	RAULANTUNESPELLINI	481935113	62,50	154	000565	FABIO ESCATIENA	14052659	55,00	239
001110	MARIASAYUMIHIKAZUDANISUENAGA	19.255.547	60,00	155	000533	EVANIDEJESUS FERRAZ BOLINA	00000159365375	55,00	240
001485	SILVIAMITSUOKA	257395891	60,00	156	000464	ELAINEGORROY	17890358	55,00	241
000358	DANIELARODRIGUESBERNARDINO	26770963	60,00	157	000394	DENISEROSIKCOGO	163515116	55,00	242
000250	CARLOS ANDRE BISCARO	00000288324298	60,00	158	001337	RENATA FERNANDES GOES	00000219709178	55,00	243
000312	CLEIARAMOS DOSSANTOS	00000320539945	60,00	159	000987	LUCIMAR APDASILVA DELATORRE CAMARGO	294540453	55,00	244
000253	CARLOS EDUARDO ANDERSEN GARCIA	00000324046716	60,00	160	000066	ALEXANDRE DE FREITAS DIAS MORAES ALVES	00000307397488	55,00	245
001439	SANDRAEVELISEDOPATROCINIO	354665121	60,00	161	001055	MARCIA ANTONIA LUISSES VIEIRA	00002700277602	55,00	246

000302	CLAUDIOMITSUYOSHIKUMIMOTO	323276040	55,00	247	000083	ALINEDEMEDEIROSALVINO	48662423-7	52,50	332
001059	MARCIAAPARECIDATAVEIRA	296020497	55,00	248	001345	RENATOXAVIERDESOUZA	488243403	52,50	333
000249	CARLOS ALEXANDRE PEDROSO	326702787	55,00	249	000463	ELAINE FERREIRA DE JESUS	326681280	52,50	334
000007	ADELINA APARECIDA PASCHOINI	406704685	55,00	250	000191	ANTONIO MENDES DA SILVA	11438339	50,00	335
001146	MAURADA SILVA SANTOS MARTINS	537513929	55,00	251	001327	REINALDO JORGE BERTOCOCO	11094321	50,00	336
000114	ANACAROLINA GOZZI MARQUES	34418156X	55,00	252	000178	ANTONIAMARIADA CONCEIÇÃO	14439998	50,00	337
001528	TALITAROSATAVENCAS	326467452	55,00	253	000466	ELAINE TEODORA MEDEIROS	139695898	50,00	338
001335	RENATA CRISTINA MASSEIS MAIA	290030821	55,00	254	000501	ELÓVALIM DOSSANTOS TROMBIM	189569098	50,00	339
000530	ESTER REGINA GONCALVES DE SOUZA	00000403251308	55,00	255	001191	MONICA RACHID BAPTISTA	00000177036679	50,00	340
000128	ANAPUALDOSSANTOS	00000434394749	55,00	256	001125	MARILEUSAMARQUES DELIMA FOGAÇA	20809586	50,00	341
000131	ANAREGINAROSSI	00000337906464	55,00	257	001145	MARY TEREZINHA DE OLIVEIRA LOURENÇO	23500103	50,00	342
000414	DORCAS GOMES	00000447031235	55,00	258	000513	EMERSONNATALE GALVAO	0000020693915	50,00	343
000927	LAUREN CRISTINA DEMORAES	00000430131720	55,00	259	000330	CRISTINA DINIZ	27.593.943-1	50,00	344
000627	FRANCINEJA CINTO BERTI	441872086	55,00	260	000710	HELENE DE CAMARGO	00000296556713	50,00	345
000357	DANIELA PONTES RIBEIRO	40.723.235-7	55,00	261	000122	ANAMARACOSTA BARBOSA	20981752-5	50,00	346
000375	DAVID DE OLIVEIRA	437771490	55,00	262	001464	SHEILA DE JESUS HUNGRIA	00000262062719	50,00	347
001297	PRISCILLA MAMY UMIMATSURAMURAMOTO	442157885	55,00	263	001268	PAULOROBERTO GARCIA GONCALVES	00000294539621	50,00	348
000957	LILIAN APARECIDA DACOSTA	00000339517839	55,00	264	001553	TEREZARAQUEL MORANDIM	290032064	50,00	349
000921	LAISE LISABETE HOLTZ	421419878	55,00	265	001323	REGINALDO RIBEIRO DE SOUZA	275548946	50,00	350
000647	GABRIELLE DE OLIVEIRA GONCALVES	00000406184367	55,00	266	000388	DEISE DE ARAÚJO RODRIGUES SANTOS	30.546.482-6	50,00	351
001619	VIVIANE APARECIDA PADILHA	439976674	55,00	267	001065	MARCIO ALMEIDA DELIMA	344114235	50,00	352
001606	VANESSA CRISTINA TORRES DA CONCEIÇÃO	00000406187393	55,00	268	001547	TELMADIAS VIEIRA MODANHEZI	307201788	50,00	353
001290	PRISCILA FERREIRA DONASCIMENTO	452282305	55,00	269	000673	GISELE APARECIDA FELIJO DE MELO	33705038-7	50,00	354
000915	KETTDAYAN SOARES GURGEL GENTILE	435452885	55,00	270	000123	ANAMARIA CORREIA LELES	864749872	50,00	355
000467	ELDER BRUNO MARQUES DA SILVA	0000033604981X	55,00	271	000717	HERIKALUIZ DOSSANTOS	425570113	50,00	356
000643	GABRIELAGONCALVES BARROS	00000446192727	55,00	272	001171	MILENE LUIVA ANTONUCCI	00000442838311	50,00	357
001176	MILTON RODRIGUES JUNIOR	00000446555629	55,00	273	001057	MARCIA APARECIDA MACHADONUNES	410576372	50,00	358
000790	JESSICA TOBIAS SENA	348891015	55,00	274	000865	JULIANA CRISTINA DA SILVA	00000344721619	50,00	359
000918	KORBANGOMESCOSTA	6320144	55,00	275	001497	SIMONE DE OLIVEIRA SANTOS FLORES	41482976-1	50,00	360
000224	BRUNO DE CAMPOS DIAS	00000478140940	55,00	276	001542	TATIANE JESUS DA COSTA PEREIRA	00000438105837	50,00	361
001555	THAIS BUENADE OLIVEIRA	0000033204225X	55,00	277	001554	THAIS BEZERRA	419999139	50,00	362
000359	DANIELA SCHIMDT ANTUNES	485895420	55,00	278	000489	ELISABETE FERREIRA GROSSO	438926948	50,00	363
000387	DEISE CRISTINA SANTOS	480265720	55,00	279	001607	VANESSA LETE DA SILVA	00000400373506	50,00	364
001613	VICTOR GABRIEL MARODRIGUES	484470346	55,00	280	000977	LUCIANAROSADOSSANTOS COLLAÇO	468824649	50,00	365
000781	JENIFFER KAROLINE SOUZA CAMARGO	480121643	55,00	281	000595	FERNANDA DIAS DE OLIVEIRA	446230194	50,00	366
001161	MICHEL RODRIGUE DE OLIVEIRA	483717137	55,00	282	001384	RODRIGO DE JESUS MIOURE	6934773	50,00	367
000586	FELIPE ORCINESILVA	302458852	55,00	283	000077	ALEXSANDRO DOSSANTOS ALMEIDA	262212620035	50,00	368
000811	JONATHAN MESCOLLOTTI LEITE	483552598	55,00	284	000698	GRAZIELE APARECIDA DA SILVA	426131332	50,00	369
000699	GRAZIELI CRISTINA PESSOA VALIM	350460279	55,00	285	000787	JÉSSICA FREITAS MARCELLO	40973424	50,00	370
000401	DIEGO HENRIQUES SANCHESSANTIAGO	326686502	55,00	286	000102	AMANDACAROLINA DE SOUZA	477057007	50,00	371
001482	SILVIA HELENA DE ALMEIDA PRADO	00000130472669	52,50	287	000360	DANIELE ALVES TRETTTEL	00000446919883	50,00	372
000944	LENI PEREIRA DE MELO	19.178.111-3	52,50	288	001292	PRISCILA AZABEL F DE ALMEIDA	00000458286412	50,00	373
000284	CIBELE APARECIDA MARTINS VIANA	18666437	52,50	289	000256	CARLOS EDUARDO PONTES GARBO	347475358	50,00	374
000154	ANDREA FACHINDA COSTA	273158041	52,50	290	000561	FÁBIO CÉSAR BASTOS	46273926	50,00	375
001579	VALDECI FLORENCO PINTO	266783296	52,50	291	000218	BRUNATAIANE DE SOUSA STROMBECK	485755798	50,00	376
001395	ROGÉRIO ZAMBON MLOIOLA	257318677	52,50	292	000245	CARLA CRISTINA DE ALMEIDA FONSECA	471799117	50,00	377
000559	FABIO AUGUSTO DE ANDRADE	284569355	52,50	293	001430	SAMARA MOREIRA DA COSTA	471808970	50,00	378
001090	MARIA APARECIDA DA SILVA	252533641	52,50	294	001178	MIRELLE LEMES DELIMA	47187134-5	50,00	379
001599	VALÉRIA TEIXEIRA CUCHERA	322939914	52,50	295	000704	GUSTAVO JETAR CHUKIRIBAS	474872269	50,00	380
000591	FERNANDA CORDEIRO SILVA MENEZES	408807647	52,50	296	001300	RAFAEL BELLA	00000480736477	50,00	381
001595	VALERIA CADE OLIVEIRA SOUZA SEMEAO	00000329394782	52,50	297	000625	FRANCINE DA SILVA POLEZ	479905125	50,00	382
000356	DANIELA MARTINEZ MACIEL	308098328	52,50	298	000257	CARLOS GUILHERME DA CRUZ SEVERINO	480780638	50,00	383
000346	DANIEL DA SILVA BARBOSA	16176502	52,50	299	000924	LARISSA CRISTINA OLIVEIRA SANTOS	480213343	50,00	384
001286	PRISCILA CARVALHO SILVA	332030155	52,50	300	000164	ANDRESSA MARTINS DEREZENDE	484674377	50,00	385
000393	DENISE LOPESDIAS	00000431258752	52,50	301					
001564	THIAGO HUGGLER	326700031	52,50	302	CARGO	Operador de Caixa			
000695	GLORIA MARIASANCHESSPENHA	00000287063562	52,50	303	INSCRIÇÃO	NOME	R.G	NOTA POB	CLASSIFICAÇÃO
001316	REGIANE CRISTINA CALLEJA	41075908-9	52,50	304	001621	VIVIANE CARVALHO ROCHA	00000325069281	80,00	1
001235	PATRICIA CORDEIRO SANTIAGO	44703137	52,50	305	001230	PAMELA DE OLIVEIRA CAMARGO	462333462	75,00	2
000864	JULIANA COSTA MARTINS	00000452419578	52,50	306	001115	MARIANDOS REISASPERTI SEWAY BRICKER	00000155015886	72,50	3
001654	YARA VENANCIOSILVA	468381351	52,50	307	001476	SILVIANA APARECIDA DOS SANTOS BAPTISTA	203331783	72,50	4
001134	MÁRIODIAS DE OLIVEIRA JUNIOR	404143337	52,50	308	000171	ANGELAMARIADASILVA VITORINO	337369124	72,50	5
001484	SILVIA HELENA NOGUEIRA	400370955	52,50	309	000476	ELIANA VILELLA	18961284	70,00	6
000243	CARINA ALMEIDA MAIA	00000339536470	52,50	310	000690	GLAUCIAMUNHOZ MARTINS	00000194391759	70,00	7
000405	DIEGO MACEDO DELIMA	419611782	52,50	311	001285	PRISCILA BREDA	189613038	70,00	8
000870	JULIANA DE OLIVEIRA	00000453313176	52,50	312	000980	LUCIANESOUZA CAMARGO	0000033788951X	70,00	9
000541	EVELYN CAMILA DEVASCONCELOS	406408518	52,50	313	000916	KLEBER DEVIDÉ	33951845-5	70,00	10
001311	RAFAEL DO CARMO MORAES CORREA	216720300	52,50	314	000235	CAMILA JULIANA MANTOVANI	412119602	70,00	11
001009	LUIZ FELIPE TAKIMENCO ALVES DEMORAES	306270808	52,50	315	001158	MAYRACRISTINA CARLOS CORREA	471915580	70,00	12
001558	THAIS FERNANDA DE SOUZA	446193434	52,50	316	001418	ROSEMEIRE APOLINARIO RODRIGUES	246374093	67,50	13
000624	FRANCINE DA CRUZ AGAPITO	345950677	52,50	317	001137	MARISA SILVERIO DA COSTA	00000331296871	67,50	14
000325	CRISTIANE FERREIRA GUEDES	44855897x	52,50	318	001381	RODRIGO BOTTIGNON	341922432	67,50	15
000898	KATHINE MARTINS OLIVEIRA	443654827	52,50	319	000839	JOSEIVALDOSILVA DOSSANTOS	9899649	65,00	16
000379	DAYANE FRANCINE RODRIGUES	47062713x	52,50	320	000271	CASSIAREGINAEVANGELISTA	00000228377420	65,00	17
001280	PEDRO HENRIQUE SENNA BRASIL	505858897	52,50	321	000021	ADRIANA MOREIRA	268626297	65,00	18
000771	JEAN PAUL OTBIAS DA SILVA	461919813	52,50	322	001207	NIARADA SILVA CRUZ	00000459488855	65,00	19
000761	JANIZEMICHELY MASCHETOMARINS	471913418	52,50	323	000683	GISLAINE LOPESPROENCA	00000168807713	62,50	20
000894	KARINADA SILVA CÔVRE	471882756	52,50	324	000064	ALEXANDRA AMARAL	23160515	62,50	21
001019	LUMALINDSAY CAMPOS DE FRANCA	00000472371770	52,50	325	001488	SILVIA RENATA VIEIRA LOPES	248267334	62,50	22
000891	KARENARAQUEL DE SOUZA	47272325X	52,50	326	000617	FLAVIAREGINA MESSIAS RIBEIRO	265068411	62,50	23
000953	LETÍCIA DE AZEVEDO PEREIRA	365150332	52,50	327	001443	SANDRA VIRGINIA RODRIGUES	00000279549623	62,50	24
000116	ANACAROLINE DE OLIVEIRA MEDEIROS PASSOS	360052708	52,50	328	000590	FERNANDA CANAVEZE DE SOUZA	00000248262932	62,50	25
001385	RODRIGO GIOVANE PROENÇA PEFANELLA	485337083	52,50	329	000518	ERICA DE FATIMA RIBEIRO	300560965	62,50	26
000897	KAROLINE DE ALMEIDA	480162918	52,50	330	000763	JAQUELINE DE BIAZZE	334832226	62,50	27
001630	WALACE DE OLIVEIRA CORREA	00000480444948	52,50	331	001184	MIRNA APARECIDA SANCHES	306504868	62,50	28

000270	CAROLINETHAISSALGADO	411699465	62,50	29
001572	TIAGOSOARES DASILVA	00000441328155	62,50	30
000685	GISENERODRIGUESDASCHAGAS	41667849-x	62,50	31
000896	KARINEGOMESVULGARIM	25.605.077-6	62,50	32
000295	CLAUDIAVENANCORAMOS	00000212701575	60,00	33
000382	DEBORACRISTINADONASCIMENTOPASQUALI	291168267	60,00	34
001598	VALERIASOUSA DASILVA	0000033860831X	60,00	35
000017	ADRIANACRISTINA DE OLIVEIRASANTOS	41999919	60,00	36
000226	BRUNOFERNANDOMENDES	0000035466931X	60,00	37
000925	LARISSAFERNANDASILVAOLIVEIRA	413459251	60,00	38
000506	ELZAMARIA VESTINA VIEIRA	0000015938281	57,50	39
001114	MARIAVERONICASOARES DAROSA	20251942	57,50	40
001097	MARIACRISTIANEBATISTA	263189466	57,50	41
000030	ADRIEL OLIVEIRA DE ALMEIDA	277059719	57,50	42
000480	ELIANEMONTEIRO RODRIGUES	28360754-3	57,50	43
001241	PATRICIAFRANCORECHE	296753154	57,50	44
001424	SABRINA SIDRO DASILVA ANDRADE	320704415	57,50	45
000160	ANDREIACRISTINAROSACAETANO	349832651	57,50	46
000880	JULIANEPEREZ DASILVA	00000411700960	57,50	47
001522	TAIS APARECIDAGOMES DASILVA	414834902	57,50	48
000229	CAMILA APARECIDA DE MORAES	446069243	57,50	49
000568	FABIO LUIS MANTOVANI	478465427	57,50	50
000526	ERNE TOMEIRA	00000012807888	55,00	51
001142	MARLUCE SILVA DE OLIVEIRA RODRIGUES	0000026207736X	55,00	52
000168	ANGELA AP MIRANDA LORENZANO	00000014933314	55,00	53
000424	DULCINEIA PALAZZI	228456915	55,00	54
001131	MARINER DASILVA LUZ	00000231605006	55,00	55
001475	SILMAR APULINO GOMES	20331529	55,00	56
001101	MARIA DEFÁTIMA PIRES DE MILANI	245746213	55,00	57
000492	ELISANGELA GOMES DE CAMPOS	21269380-3	55,00	58
000950	LEONICE MENDES BATISTA	0000032121285X	55,00	59
000286	CIBELE DE CASSIA DE OLIVEIRA MACHADO	00000306499198	55,00	60
001645	WILLIAM ROBSON DE MORAES	406459897	55,00	61
000592	FERNANDA CRISTINA LATORRE	413235968	55,00	62
000928	LAURENDE MELO RAMON SILVA	23168292x	55,00	63
000668	GILSEPEFONSECA DOURADO	026852178x	52,50	64
000986	LUCE MAR DE ABREU MARCIANO	M6463368	52,50	65
001433	SANDOVALDO REIS XAVIER DE ALMEIDA	00001355026750	52,50	66
000127	ANAPAU LADES SOUSA CAMPOS DASILVA	00000258791585	52,50	67
001436	SANDRACRISTINA DASILVA PROENÇA	24.705.153.6	52,50	68
001034	MARAVIEIRA DASILVA	28.205.323-2	52,50	69
000539	EVELISE GONCALVES	00000279547560	52,50	70
001544	TATIANE ROBERTA DOSSANTOS CARLOS	00000298686387	52,50	71
000385	DEBORA DE OLIVEIRASANTOS	00000327790593	52,50	72
001089	MARIA APARECIDA BEZERRA DASILVA	328563262	52,50	73
000173	ANGELITA MAGALICUSTODIO	351430751	52,50	74
000963	LUANDIA SOUSA	00000352015780	52,50	75
000895	KARINA PEREIRA GONZALES	00000420633297	52,50	76
000837	JOSÉ MARIO APARECIDO SIMÃO	34594852	52,50	77
000340	DALVA ENGLER DACOSTA	00000022569375	50,00	78
001494	SIMONE APARECIDA VIOLAITO	20983320	50,00	79
001591	VALDIRENE BARBOSA DE CAMPOS	19557543X	50,00	80
001210	NILZACANDIDO FORTES DASILVA	00000238386946	50,00	81
000019	ADRIANA DE SOUZA	00000441873510	50,00	82
000938	LEANDRO BONFIM JUSTINO DE OLIVEIRA	294534817	50,00	83
000851	JOSIANE DOS SANTOS	84293601	50,00	84
001642	WILLIAM CESAR GARCIA	00000413185990	50,00	85
001498	SIMONE FERREIRA ALVES	00000453302294	50,00	86
000338	DAIARA CRISTINA DE PAIVA	43901167x	50,00	87
000082	ALINE CRISTINA DOSSANTOS	441871148	50,00	88
000231	CAMILA CRISTINA DE OLIVEIRA	0000047993096X	50,00	89

CARGO	Supervisor de Caixa			
INSCRIÇÃO	NOME	RG	NOTA POB J	CLASSIFICAÇÃO
000310	CLEBER ROBERTO DE ABREU	00000441628448	65,00	1
001521	TÁCIO EDUARDO PEREIRA	263183701	62,50	2
000450	EDUARDO CASOLAHILHO	421147763	62,50	3
001334	RENATA CORREIA VICENTE	00000294090204	60,00	4
001189	MÔNICA MONTEIRO DE CAMARGO	242008422	55,00	5
001338	RENATA NAVARRO DINIZ	00000352005543	52,50	6
000140	ANDERSON ROBERTO LAFON	298208465	50,00	7

CANDIDATOS PORTADORES DE NECESSIDADE ESPECIAL HABILITADOS NO PROCESSO				
INSCRIÇÃO	NOME	RG	NOTA POB J	CLASSIFICAÇÃO
000191	ANTONIO MENDES DASILVA	11438339	50,00	1

Extrato de Convênio

Processo nº 850/2010
 Objeto: Termo de Convênio referente à venda de passe social do Sistema de Transporte Coletivo de Sorocaba.
 Prazo: Indeterminado.
 Conveniente: Empresa de Desenvolvimento Urbano e Social de Sorocaba - URBES.

Conveniada: Aparecido Agostinho dos Santos - ME.
 Valor: O preço do passe será estabelecido por Decreto do Prefeito Municipal.
 Assinatura: 10 de maio de 2010.
 Sorocaba, 20 de maio de 2010.

Claudia Ap. Ferreira Soares
 Gerente Administrativa

Extrato de Convênio

Processo nº 846/2010
 Objeto: Termo de Convênio referente à venda de passe social do Sistema de Transporte Coletivo de Sorocaba.
 Prazo: Indeterminado.
 Conveniente: Empresa de Desenvolvimento Urbano e Social de Sorocaba - URBES.
 Conveniada: Maria Lucilene Valença Gambarini - ME
 Valor: O preço do passe será estabelecido por Decreto do Prefeito Municipal.
 Assinatura: 10 de maio de 2010.
 Sorocaba, 20 de maio de 2010.

Claudia Ap. Ferreira Soares
 Gerente Administrativa

Extrato de Convênio

Processo nº 856/2010
 Objeto: Termo de Convênio referente à venda de passe social do Sistema de Transporte Coletivo de Sorocaba.
 Prazo: Indeterminado.
 Conveniente: Empresa de Desenvolvimento

Urbano e Social de Sorocaba - URBES.
 Conveniada: Robinson Cavalcante Senna.
 Valor: O preço do passe será estabelecido por Decreto do Prefeito Municipal.
 Assinatura: 10 de maio de 2010.
 Sorocaba, 20 de maio de 2010.

Claudia Ap. Ferreira Soares
 Gerente Administrativa

Extrato de Convênio

Processo nº 846/2010
 Objeto: Termo de Rescisão de Convênio referente à venda de passe social do Sistema de Transporte Coletivo de Sorocaba.
 Prazo: A partir da data da assinatura.
 Conveniente: Empresa de Desenvolvimento Urbano e Social de Sorocaba - URBES.
 Conveniada: Sedac Comércio e Serviços de Eletricidade Ltda - EPP.
 Assinatura: 10 de maio de 2010.
 Sorocaba, 20 de maio de 2010.

Claudia Ap. Ferreira Soares
 Gerente Administrativa

SEAD

Secretaria da Administração

TERMO ADITIVO DE CONTRATO

Contratante: Prefeitura de Sorocaba.
 Contratada: ÚNICA SOROCABA LTDA.
 Processo CPL nº 2076/2009 - Pregão nº. 100/2009.
 Objeto: Prestação de serviços de fiscal de piso para as Unidades Pré-Hospitalares e de Pronto Atendimento.
 Assunto: Fica o contrato celebrado em 06/04/2009, aditado no valor de R\$ 19.929,60 (dezenove mil, novecentos e vinte e nove reais, sessenta centavos), assim como prorrogado por 27 (vinte e sete) dias, a partir de 08/10/2009 até 04/11/2009, nos termos do artigo 57, inciso II, e dentro dos limites permitidos pelo artigo 65, parágrafo 1º da Lei.
 Sorocaba, 20 de Maio de 2.010.

MARIA SUELI ARAÚJO
 Seção de Gestão de Contratos

HOMOLOGAÇÃO PREGÃO Nº 003/2010

A PREFEITURA MUNICIPAL DE SOROCABA, nos termos do artigo 8º, inciso VI do Decreto nº 5.450 de 31 de Maio de 2005, por sua Autoridade Competente, declara Homologado este Pregão Eletrônico nº 003/2010 - CPL nº 008/2010, destinado ao SERVIÇO DE TRANSPORTE DE MATERIAIS DIVERSOS ENTRE AS UNIDADES DE SAÚDE. Sorocaba, 20 de Maio de 2010. Renato Toiti Matuguma - Pregoeiro.

HOMOLOGAÇÃO PREGÃO Nº 166/2009

A PREFEITURA MUNICIPAL DE SOROCABA, nos termos do artigo 8º, inciso VI do Decreto nº 5.450 de 31 de Maio de 2005, por sua Autoridade Competente, declara Homologado este Pregão Eletrônico nº 166/2009 - CPL nº 3009/2009, destinado à AQUISIÇÃO DE AUTOCLAVE PARA UPH ZONA OESTE. Sorocaba, 18 de Maio de 2010. Renato Toiti Matuguma - Pregoeiro.

SEJ

Secretaria de Negócios Jurídicos

LEIS**(Processo nº 7.624/2007)
LEI Nº 9.124, DE 12 DE MAIO DE 2010.**

(Dispõe sobre a denominação de Complexo Viário Governador Mário Covas a um conjunto de vias públicas e dá outras providências).
 Projeto de Lei nº 140/2010 - autoria do EXECUTIVO.
 A Câmara Municipal de Sorocaba decreta e eu promulgo a seguinte Lei:
 Art. 1º Fica denominado Complexo Viário Governador Mario Covas ao conjunto de logradouros composto pelo trecho da Rua Humberto de Campos (da Avenida General Carneiro até a Rua Rosa Maria de Oliveira), mais o trecho da Rua Vilarino Pires Nogueira (do nº 271 até o nº 301),

mais o trecho da Alameda Jurandir Escábia (da Rua Vilarino Pires Nogueira até a Rua Américo Corra), mais a Rua João de Almeida Melces (da Alameda Jurandir Escábia até a Rua Dona Carmella Capossoli de Freitas), mais o trecho da Rua Dona Carmella Capossoli de Freitas (da Rua João de Almeida Melces até a Avenida 9 de Julho), mais o trecho da Rua Gumercindo Gonçalves (da Avenida 9 de Julho até a Avenida Percito de Souza Queiroz), mais a Avenida Percito de Souza Queiroz (da Rua Gumercindo Gonçalves até Avenida Adão Pereira de Camargo).
 Art. 2º Ficam mantidas as denominações originais dos logradouros acima citados para fins de cadastro, endereçamento, registro em cartório ou qualquer outra finalidade de identificação dos imóveis

lindeiros.
 Art. 3º As despesas decorrentes da execução da presente Lei correrão por conta da dotação orçamentária própria.
 Art. 4º Esta Lei entra em vigor na data de sua publicação, ficando expressamente revogada a Lei nº 8.153, de 14 de Maio de 2007 que denominou de "Avenida Governador Mario Covas" o logradouro municipal que especifica.
 Palácio dos Tropeiros, em 12 de Maio de 2 010, 355º da Fundação de Sorocaba.

VITOR LIPPI
 Prefeito Municipal

LUIZ ANGELO VERRONE QUILICI
 Secretário de Negócios Jurídicos

RODRIGO MORENO
 Secretário da Administração, do Governo e Planejamento

JOSÉ CARLOS COMITRE
 Secretário da Habitação e Urbanismo

Publicada na Divisão de Controle de Documentos e Atos Oficiais, na data supra.

SOLANGE APARECIDA GEREVINI LLAMAS
 Chefe da Divisão de Controle de Documentos e Atos Oficiais

(Processo nº 7.624/2007)
LEI Nº 9.127, DE 13 DE MAIO DE 2 010.

(Dispõe sobre a denominação de Complexo Viário Doutor Ulysses Guimarães a um conjunto de vias públicas e dá outras providências).

Projeto de Lei nº 141/2010 - autoria do EXECUTIVO.

A Câmara Municipal de Sorocaba decreta e eu promulgo a seguinte Lei:

Art. 1º Fica denominado Complexo Viário Doutor Ulysses Guimarães ao conjunto de logradouros composto pelo trecho da Avenida Fernando Stecca (da Avenida Independência até a Avenida Comendador Camillo Júlio), mais o trecho da Avenida Comendador Camillo Júlio (da Avenida Fernando Stecca até a Avenida Tadao Yoshida), mais a Avenida Tadao Yoshida, mais a nova ponte sobre o Rio Sorocaba, mais a Avenida Doutor Ulysses Guimarães, mais o trecho da Avenida Itavuvu (da Avenida Doutor Ulysses Guimarães até a nova via que interligará a Avenida Itavuvu e a Rua Atanázio Soares), mais a nova via que interligará a Avenida Itavuvu e a Rua Atanázio Soares, mais a Avenida Edward Fru-Fru Marciano da Silva, mais a Alameda do Horto, mais o trecho da Estrada do Dironah (da Alameda do Horto até a Rua Comendador Genésio Rodrigues), mais a Rua Comendador Genésio Rodrigues.

Art. 2º Ficam mantidas as denominações originais dos logradouros acima citados para fins de cadastro, endereçamento, registro em cartório ou qualquer outra finalidade de identificação dos imóveis lindeiros.

Art. 3º As despesas decorrentes da execução da presente Lei correrão por conta da dotação orçamentária própria.
 Art. 4º Esta Lei entra em vigor na data de sua publicação.
 Palácio dos Tropeiros, em 13 de Maio de 2 010, 355º da Fundação de Sorocaba.

VITOR LIPPI
 Prefeito Municipal

LUIZ ANGELO VERRONE QUILICI
 Secretário de Negócios Jurídicos

RODRIGO MORENO
 Secretário da Administração, do Governo e Planejamento

JOSÉ CARLOS COMITRE
 Secretário da Habitação e Urbanismo

Publicada na Divisão de Controle de Documentos e Atos Oficiais, na data supra.

SOLANGE APARECIDA GEREVINI LLAMAS
 Chefe da Divisão de Controle de Documentos e Atos Oficiais

(Processo nº 7.624/2007)
LEI Nº 9.129, DE 19 DE MAIO DE 2 010.

(Dispõe sobre a denominação de Complexo Viário Governador André Franco Montoro a um conjunto de vias públicas e dá outras providências).

Projeto de Lei nº 142/2010 - autoria do EXECUTIVO.

A Câmara Municipal de Sorocaba decreta e eu promulgo a seguinte Lei:

Art. 1º Fica denominado Complexo Viário Governador André Franco Montoro ao conjunto de logradouros composto pelo trecho da Rua João Ribeiro de Barros (da Ponte Dom José Melhado Campos até nova via que interligará a Rua João Ribeiro de Barros com a Rua José Joaquim Lacerda), mais a nova via que interligará a Rua João Ribeiro de Barros com a Rua José Joaquim Lacerda, mais a Avenida Brasil, mais trecho da Avenida Ipanema (da Avenida Brasil até a Rua Maciel Baião), mais a Rua Maciel Baião, mais trecho da Avenida Santos Dumont (da Rua Maciel Baião até a Rua Castanho Taques), mais trecho da Rua Castanho Taques (da Avenida Santos Dumont até a Avenida Adão Pereira de Camargo), mais a Avenida Adão Pereira de Camargo, mais a Rua José Ricieri Orlandi, mais a nova via que interligará a Rua José Ricieri Orlandi à Rua Carlos David Oetterer de Almeida, mais Rua Carlos David Oetterer de Almeida, mais Rua Ângelo Pupin, mais trecho da Rua Doutor Luiz Mendes de Almeida (da Rua Ângelo Pupin até o trevo da Rodovia Raposo Tavares).

Art. 2º Ficam mantidas as denominações originais dos logradouros acima citados para fins de cadastro, endereçamento, registro em cartório ou qualquer outra finalidade de identificação dos imóveis lindeiros.

Art. 3º As despesas decorrentes da execução da presente Lei correrão por conta da dotação orçamentária própria.

Art. 4º Esta Lei entra em vigor na data de sua publicação.

Palácio dos Tropeiros, em 19 de Maio de 2 010, 355º da Fundação de Sorocaba.

VITOR LIPPI
 Prefeito Municipal

LUIZ ANGELO VERRONE QUILICI
 Secretário de Negócios Jurídicos

RODRIGO MORENO
 Secretário da Administração, do Governo e Planejamento

JOSÉ CARLOS COMITRE
 Secretário da Habitação e Urbanismo

Publicada na Divisão de Controle de Documentos e Atos Oficiais, na data supra.

SOLANGE APARECIDA GEREVINI LLAMAS
 Chefe da Divisão de Controle de Documentos e Atos Oficiais

DECRETOS

DECRETO Nº 18.304, DE 11 DE MAIO DE 2 010.
(Dispõe sobre alteração no orçamento vigente e dá outras providências).

VITOR LIPPI, Prefeito do Município de Sorocaba, no uso das atribuições que lhe são conferidas pela Lei Orgânica do Município e nos termos dos artigos 6º e 7º da Lei nº 9.007 de 11 de dezembro de 2009.

DECRETA:

Art. 1º Fica aberto na Secretaria de Finanças um Crédito Adicional Suplementar no importe de R\$ 502.000,00 (quinhentos e dois mil reais), destinado a suplementar as seguintes dotações do orçamento vigente:

Red.	Órgão	Econômica	Funcional Programática	Fonte	Cod. Aplic.	Valor
411	09.01.00	3.3.90.39.00	15 451 5003 2174	1	1100000	R\$ 424.000,00
SECRETARIA DE OBRAS E INFRA-ESTRUTURA URBANA - OUTROS SERVIÇOS DE TERCEIROS - PESSOA JURÍDICA - INFRAESTRUTURA DE TRANSPORTE E SERV.COMPLEMENTARES - RECAPEAMENTO DE VIAS PÚBLICAS						
691	11.01.00	4.4.90.51.00	10 301 1001 1644	1	3100000	R\$ 78.000,00
SECRETARIA DA SAÚDE - OBRAS E INSTALAÇÕES - ATENÇÃO BÁSICA A SAÚDE - CONSTRUÇÃO DE NOVOS PRÉDIOS DE UNIDADES BÁSICAS						
TOTAL DA SUPLEMENTAÇÃO						R\$ 502.000,00

Art. 2º Os recursos para a cobertura deste Decreto serão os provenientes da anulação das seguintes dotações do orçamento vigente:

Red.	Órgão	Econômica	Funcional Programática	Fonte	Cod. Aplic.	Valor
403	09.01.00	3.3.90.39.00	15 451 5002 2172	1	1100000	R\$ 424.000,00
SECRETARIA DE OBRAS E INFRA-ESTRUTURA URBANA - OUTROS SERVIÇOS DE TERCEIROS - PESSOA JURÍDICA - CIDADE BONITA E PROMOTORA DE QUALIDADE DE VIDA - MANUTENÇÃO DE CALÇADAS						
693	11.01.00	4.4.90.51.00	10 301 1009 1630	1	3100000	R\$ 10.000,00
SECRETARIA DA SAÚDE - OBRAS E INSTALAÇÕES - GESTÃO DO SISTEMA DE SAÚDE - REESTRUTURAÇÃO DO ALMOXARIFADO DE MEDICAMENTOS						
695	11.01.00	4.4.90.51.00	10 302 1011 1631	1	3100000	R\$ 20.000,00
SECRETARIA DA SAÚDE - OBRAS E INSTALAÇÕES - MEDIA E ALTA COMPLEXIDADE AMBULAT E HOSPITALAR - REFORMA DA POLICLÍNICA, ADAPTAÇÃO PARA DAY CLINIC						
699	11.01.00	4.4.90.52.00	10 301 1001 1639	1	3100000	R\$ 8.000,00
SECRETARIA DA SAÚDE - EQUIPAMENTOS E MATERIAL PERMANENTE - ATENÇÃO BÁSICA A SAÚDE - PROJETO GERAÇÕES						
706	11.01.00	4.4.90.52.00	10 301 1001 1647	1	3100000	R\$ 9.000,00

SECRETARIA DA SAÚDE - EQUIPAMENTOS E MATERIAL PERMANENTE - ATENÇÃO BÁSICA A SAÚDE - PLANEJAMENTO FAMILIAR, ÔNIBUS DA MULHER						
707	11.01.00	4.4.90.52.00	10 301 1001 1648	1	3100000	R\$ 11.000,00
SECRETARIA DA SAÚDE - EQUIPAMENTOS E MATERIAL PERMANENTE - ATENÇÃO BÁSICA A SAÚDE - AMPLIAÇÃO DOS TRAILERS ODONTOLÓGICOS						
712	11.01.00	4.4.90.52.00	10 302 1011 1409	1	3100000	R\$ 20.000,00
SECRETARIA DA SAÚDE - EQUIPAMENTOS E MATERIAL PERMANENTE - MÉDIA E ALTA COMPLEXIDADE AMBULAT E HOSPITALAR - RENOVAÇÃO DA FROTA DE VEÍCULOS						
TOTAL DA ANULAÇÃO						R\$ 502.000,00

Art. 3º Este Decreto entra em vigor na data de sua publicação.
 Palácio dos Tropeiros, em 11 de maio de 2 010, 355º da Fundação de Sorocaba.

VITOR LIPPI
 Prefeito Municipal

LUIZ ANGELO VERRONE QUILICI
 Secretário de Negócios Jurídicos

RODRIGO MORENO
 Secretário da Administração, do Governo e Planejamento

FERNANDO MITSUO FURUKAWA
 Secretário de Finanças

Publicado na Divisão de Controle de Documentos e Atos Oficiais, na data supra.

SOLANGE APARECIDA GEREVINI LLAMAS
 Chefe da Divisão de Controle de Documentos e Atos Oficiais

DECRETO Nº 18.318, DE 20 DE MAIO DE 2010.

(Dispõe sobre a instituição do Comitê de Estudos para a elaboração do Projeto de Lei da Inovação do Município de Sorocaba, nomeação de membros para sua composição, e dá outras providências).

VITOR LIPPI, Prefeito do Município de Sorocaba, no uso das atribuições que lhe são conferidas pela Lei Orgânica do Município e,

CONSIDERANDO que o Município de Sorocaba possui vários instrumentos de inovação como o PODI - Pólo de Desenvolvimento e Inovação, a INOVA - Agência de Inovação de Sorocaba, a INTES - Incubadora Tecnológica de Sorocaba, o Parque Tecnológico de Sorocaba e empresas inovadoras de diferentes portes;

CONSIDERANDO que existe uma legislação específica para tratar do tema inovação em termos nacionais Lei nº 10.973, de 2 de dezembro de 2004 e Estadual Lei Complementar nº 1.049, de 19 de junho de 2008; CONSIDERANDO a necessidade de oferecer incentivos para que as empresas situadas no Município desenvolvam atividades inovativas, a engenharia não rotineira e a consolidação de ambientes propícios a inovação.

CONSIDERANDO a importância de atrair instituições de pesquisa e desenvolvimento para o Município e incentivar investimentos das empresas na formação de profissionais qualificados.

CONSIDERANDO a importância de reconhecer e incentivar as atividades do inventor independente e do pesquisador público;

CONSIDERANDO a necessidade de orientar e estimular as atividades inovativas desenvolvidas no âmbito interno das empresas, possibilitando-as usufruir de incentivos específicos;

CONSIDERANDO a importância do incentivo a participação de profissionais altamente especializados nas empresas do Município desenvolvendo atividades de Pesquisa, Desenvolvimento e Inovação;

CONSIDERANDO a viabilidade do Município participar minotariamente e/ou apoiar fundos de investimento que visem projetos de desenvolvimento científico ou tecnológico;

CONSIDERANDO finalmente, a necessidade de elaboração de uma lei específica municipal para a inovação,

DECRETA:

Art. 1º Fica instituído o Comitê de Estudos para a elaboração do Projeto de Lei da Inovação do Município de Sorocaba.

Art. 2º O Comitê de Estudos para a elaboração do Projeto de Lei da Inovação do Município de Sorocaba, será composto pelos seguintes membros:

- 1 - Antonia Marinete Barbe - SEJ
- 2 - Regina Maria Athanasio Silva Chaves - SEJ
- 3 - Mario Kajuhico Tanigawa - SEDE
- 4 - Carlos Alberto Costa - SEDE
- 5 - Devanildo Damião da Silva - SEDE
- 6 - José Fernando Alonso - SEDE
- 7 - Luís Alberto Firmino - SERT
- 8 - Elaine Ricardo da Rocha - SG/SEAD

Art. 3º O Comitê de Estudos para a elaboração do Projeto de Lei da Inovação do Município de Sorocaba se reunirá periodicamente em intervalos de tempo a ser definido por seus membros diante da demanda de seus serviços, devendo encerrar seus trabalhos no prazo de 120 (cento e vinte) dias a contar da publicação deste Decreto.

Art. 4º O Comitê de Estudos para a elaboração do Projeto de Lei da Inovação do Município de Sorocaba será coordenado pelo titular da Secretaria do Desenvolvimento Econômico - SEDE.

Art. 5º Os serviços prestados em decorrência desta nomeação, serão considerados de relevante interesse público.

Art. 6º As despesas com a execução do presente Decreto correrão por conta de verba orçamentária própria.

Art. 7º Este Decreto entra em vigor na data de sua publicação.

Palácio dos Tropeiros, em 20 de Maio de 2010, 355º da Fundação de Sorocaba.

VITOR LIPPI
Prefeito Municipal

LUIZ ANGELO VERRONE QUILICI
Secretário de Negócios Jurídicos

RODRIGO MORENO
Secretário da Administração, do Governo e Planejamento

MARIO KAJUHICO TANIGAWA
Secretário do Desenvolvimento Econômico

Publicado na Divisão de Controle de Documentos e Atos Oficiais, na data supra.

SOLANGE APARECIDA GEREVINI LLAMAS
Chefe da Divisão de Controle de Documentos e Atos Oficiais

ATOS OFICIAIS

DIVISÃO DE CONTROLE DE DOCUMENTOS E ATOS OFICIAIS**EXTRATO DE CONVÊNIO**

Processo nº 16.275/2007
Data - 30/4/2010
Prazo - 12 meses

1 - Objeto - Convenio de Concessão de Estágio

que entre si celebram a Prefeitura Municipal de Sorocaba, através da Secretaria da Educação e a Faculdade Anhanguera de Sorocaba, visando o desenvolvimento de atividades didáticas de pesquisa e estágios supervisionados (não obrigatórios), nas Unidades de Educação, por alunos regularmente matriculados na Universidade que atuarão no Programa Escola Aberta aos Finais de Semana - Clube da Escola, em regime de mútua cooperação.

2 - Objeto - Convenio de Concessão de Estágio que entre si celebram a Prefeitura Municipal de Sorocaba, através da Secretaria da Educação e a Universidade de Sorocaba - UNISO, visando o desenvolvimento de atividades didáticas de pesquisa e estágios supervisionados (não obrigatórios), nas Unidades de Educação, por alunos regularmente matriculados na Universidade que atuarão no Programa Escola Aberta aos Finais de Semana - Clube da Escola, em regime de mútua cooperação.

3 - Objeto - Convenio de Concessão de Estágio que entre si celebram a Prefeitura Municipal de Sorocaba, através da Secretaria da Educação e a Escola Superior de Educação Ciências e Letras, visando o desenvolvimento de atividades didáticas de pesquisa e estágios supervisionados (não obrigatórios), nas Unidades de Educação, por alunos regularmente matriculados na Universidade que atuarão no Programa Escola Aberta aos Finais de Semana - Clube da Escola, em regime de mútua cooperação.

4 - Objeto - Convenio de Concessão de Estágio que entre si celebram a Prefeitura Municipal de Sorocaba, através da Secretaria da Educação e a Faculdade de Educação Física da Associação Cristã de Moços de Sorocaba - FEFISO, visando o desenvolvimento de atividades didáticas de pesquisa e estágios supervisionados (não obrigatórios), nas Unidades de Educação, por alunos regularmente matriculados na Universidade que atuarão no Programa Escola Aberta aos Finais de Semana - Clube da Escola, em regime de mútua cooperação.

SOLANGE APARECIDA GEREVINI LLAMAS
Chefe da Divisão de Controle de Documentos e Atos Oficiais

DIVISÃO DE CONTROLE DE DOCUMENTOS E ATOS OFICIAIS**NOTIFICAÇÃO**

NOTIFICAMOS os interessados abaixo relacionados que foram deferidas as solicitações de cópias xerográficas. Referidas cópias devem ser retiradas nesta Divisão de Controle de Documentos e Atos Oficiais, sita no térreo do Paço Municipal, no horário das 8h00 às 16h00, de 2ª a 6ª Feira, no prazo de 07 (sete) dias úteis. Decorrido esse prazo, os documentos xerografados serão encaminhados para arquivo.

PROCESSOS DEFERIDOS

1- PROCESSO Nº 24.075/2005
INTERESSADO - CAIXA ECONOMICA FEDERAL
ASSUNTO - Cópia de fls.do processo

SOLICITANTE - SERGIO KEIITI OZIMA

2- PROCESSO Nº 14.116/2006
INTERESSADO - SPL CONSTRUTORA E PAVIMENTADORA LTDA
ASSUNTO - Cópia de fls. do Processo
SOLICITANTE - SEBASTIÃO ATADAINÉ JUNIOR

3- PROCESSO Nº 633/2010
INTERESSADO - JOSE DARSO OLIVEIRA DOS REIS
ASSUNTO - Cópia do Processo
SOLICITANTE - JOSE DARSO OLIVEIRA DOS REIS

4- PROCESSO Nº 12.339/2001
INTERESSADO - SIDNEI CESAR MATIELI JUNIOR
ASSUNTO - Cópia do Processo
SOLICITANTE - LUCIANE COSTA MENDES

5- PROCESSO Nº 1.687/2003
INTERESSADO - SEURB - JULIO JULIO
ASSUNTO - Cópia do Processo
SOLICITANTE - LUIZ ANTONIO WALTER

6- PROCESSO Nº 21.231/1994
INTERESSADO - MASTER COMERCIAL CONSTRUTORA E IMOBILIÁRIA LTDA
ASSUNTO - Cópia de fl. do Processo
SOLICITANTE - MIRIAN BOTTIGNON DOS SANTOS

7- PROCESSO Nº 2.687/2000
INTERESSADO - ANA LUCIA DOS SANTOS
ASSUNTO - Cópia de fl. do Processo
SOLICITANTE - JOSE CARLOS BUENO DA SILVA

8- PROCESSO Nº 1.745/1970
INTERESSADO - DORACI DE SOUZA
ASSUNTO - Cópia do Projeto
SOLICITANTE - DORACI DE SOUZA

9- PROCESSO Nº 16.403/2002
INTERESSADO - MIKAEL NIKOLAS EL HADI
ASSUNTO - Cópia de fl. do Processo
SOLICITANTE - GOES & FOGAÇA PIZZARIA LTDA - ME

10- PROCESSO Nº 11.759/1992
INTERESSADO - RUTE KAMBACH DE SOUZA
ASSUNTO - Cópia de fls. do Processo
SOLICITANTE - RUTE KAMBACH DE SOUZA

SOLANGE APARECIDA GEREVINI LLAMAS
Chefe da Divisão de Controle de Documentos e Atos Oficiais

**Secretaria de Recursos Humanos****TERMO DE CONCESSÃO**

Atendendo às disposições contidas na resolução 02/2002 do Tribunal de Contas do Estado de São Paulo e em conformidade com a solicitação da FUNSERV - Fundação dos Servidores Públicos do Município de Sorocaba - informamos que de acordo com os artigos 133 e 143 da Lei nº 3.800 de 02 de dezembro 1991 o (a) Sr (a) ROSANGELA DE JESUS TEODORO LOPES, Telefonista, Grupo AD 08, referência 6, tem direito aos benefícios de sexta parte a partir de Julho de 2002 e adicional de tempo de serviço de 27% (vinte e sete por cento) adquiridos em Julho de 2009, tudo conforme consta dos registros funcionais do (a) funcionário (a) arquivados na Divisão de Administração de Pessoal desta Prefeitura de Sorocaba.
Sorocaba, 21 de maio de 2010.

SILVANA MARIA SINISCALCO DUARTE
CHINELATTO
Secretária de Recursos Humanos

LAÍDE APARECIDA PINTO TRINDADE
Diretora de Área de Adm. de Pessoal

TERMO DE CONCESSÃO

Atendendo às disposições contidas na resolução 02/2002 do Tribunal de Contas do Estado de São Paulo e em conformidade com a solicitação da FUNSERV - Fundação dos Servidores Públicos do Município de Sorocaba - informamos que de acordo com os artigos 133 e 143 da Lei nº 3.800 de 02 de dezembro 1991 o (a) Sr (a) DILMA THOME DE SOUZA VESTINA, Diretor de Escola, Nível II, Grupo MG 14, referência 9, tem direito aos

benefícios de sexta-parte a partir de Fevereiro de 2004 e adicional de tempo de serviço de 27% (vinte e sete por cento) adquiridos em Novembro de 2009, tudo conforme consta dos registros funcionais do (a) funcionário (a) arquivados na Divisão de Administração de Pessoal desta Prefeitura de Sorocaba.

Sorocaba, 21 de maio de 2010.

SILVANA MARIA SINISCALCO DUARTE
CHINELATTO
Secretária de Recursos Humanos

LAÍDE APARECIDA PINTO TRINDADE
Diretora de Área de Adm. de Pessoal

PORTARIA Nº 60641 / DAP

SILVANA MARIA SINISCALCO DUARTE CHINELATTO, Secretária de Recursos Humanos no uso de suas atribuições legais, resolve contratar, sob o regime da CLT e de acordo com a Lei nº 3.801, artigo 12, inciso II, de 02 de dezembro de 1991, SILVANA ANTUNES ANASTACIO para a Função Atividade de Professor de Educação Básica I, N. I, ref.1 da SECRETARIA DA EDUCAÇÃO, valendo os primeiros 30 (trinta) dias como experiência a partir de 17 de Maio de 2010, em substituição, enquanto perdurar o afastamento de ALINE SIMOES, expirando-se a validade do contrato em 22 de Dezembro de 2010, caso não retorne o(a) substituído(a) até esta data ou até a realização de Concurso Público.

Palácio dos Tropeiros, 18 de Maio de 2010

SILVANA MARIA SINISCALCO DUARTE CHINELATTO
Secretária de Recursos Humanos

PORTARIA Nº 60642 / DAP

SILVANA MARIA SINISCALCO DUARTE CHINELATTO, Secretária de Recursos Humanos no uso de suas atribuições legais, resolve contratar, sob o regime da CLT e de acordo com a Lei nº 3.801, artigo 12, inciso II, de 02 de dezembro de 1991, LARISSA CRISTINA CARVALHO para a Função Atividade de Professor de Educação Básica II, N. I, ref.1 da SECRETARIA DA EDUCAÇÃO, valendo os primeiros 30 (trinta) dias como experiência a partir de 17 de Maio de 2010, em substituição, enquanto perdurar o afastamento de PRISCILA CRISTINA GASPAS DIOGO, expirando-se a validade do contrato em 22 de Dezembro de 2010, caso não retorne o(a) substituído(a) até esta data ou até a realização de Concurso Público.

Palácio dos Tropeiros, 18 de Maio de 2010

SILVANA MARIA SINISCALCO DUARTE CHINELATTO
Secretária de Recursos Humanos

PORTARIA Nº 60.644/DAP

SILVANA MARIA SINISCALCO DUARTE CHINELATTO, Secretária de Recursos Humanos, no uso das atribuições conferidas pelo Decreto nº 16.089, de 19 de março de 2008, resolve determinar que fique apostilado nos assentamentos de CAMILA JEANE SETTE, Auxiliar de Educação, da Secretaria da Educação, o seu nome de casada CAMILA JEANE SETTE BATISTA.

Palácio dos Tropeiros, 19 de maio de 2010.

SILVANA MARIA SINISCALCO DUARTE CHINELATTO
Secretária de Recursos Humanos

PORTARIA Nº 60.645/DAP

SILVANA MARIA SINISCALCO DUARTE CHINELATTO, Secretária de Recursos Humanos, no uso das atribuições conferidas pelo Decreto nº 16.089, de 19 de março de 2008, resolve

determinar que fique apostilado nos assentamentos de PATRICIA APARECIDA RIBEIRO FERNANDES, Professor de Educação Básica I, Nível II, da Secretaria da Educação, o seu nome de casada PATRICIA APARECIDA FERNANDES ALVES.

Palácio dos Tropeiros, 19 de maio de 2010.

SILVANA MARIA SINISCALCO DUARTE CHINELATTO
Secretária de Recursos Humanos

PORTARIA Nº 60.646/DAP

SILVANA MARIA SINISCALCO DUARTE CHINELATTO, Secretária de Recursos Humanos, no uso das atribuições conferidas pelo Decreto nº 16.089, de 19 de março de 2008, resolve determinar que fique apostilado nos assentamentos de ANDREIA DOS SANTOS SILVA, Professor de Educação Básica I, Nível II, da Secretaria da Educação, o seu nome de casada ANDREIA DOS SANTOS SILVA SOUZA.

Palácio dos Tropeiros, 19 de maio de 2010.

SILVANA MARIA SINISCALCO DUARTE CHINELATTO
Secretária de Recursos Humanos

PORTARIA Nº 60.647/DAP

SILVANA MARIA SINISCALCO DUARTE CHINELATTO, Secretária de Recursos Humanos, no uso das atribuições conferidas pelo Decreto nº 16.089, de 19 de março de 2008, resolve determinar que fique apostilado nos assentamentos de MONICA APARECIDA DOS REIS, Médico, da Secretaria da Saúde, o seu nome de casada MONICA APARECIDA DOS REIS FRANÇA ROCHA.

Palácio dos Tropeiros, 19 de maio de 2010.

SILVANA MARIA SINISCALCO DUARTE CHINELATTO
Secretária de Recursos Humanos

PORTARIA Nº 60.648/DAP

SILVANA MARIA SINISCALCO DUARTE CHINELATTO, Secretária de Recursos Humanos, no uso das atribuições conferidas pelo Decreto nº 16.089, de 19 de março de 2008, resolve determinar que fique apostilado nos assentamentos de CAREN CRISTINA DE MELO, Auxiliar de Educação, da Secretaria da Educação, o seu nome de casada CAREN CRISTINA DE MELO OLIVEIRA.

Palácio dos Tropeiros, 19 de maio de 2010.

SILVANA MARIA SINISCALCO DUARTE CHINELATTO
Secretária de Recursos Humanos

PORTARIA Nº 60.649/DAP

SILVANA MARIA SINISCALCO DUARTE CHINELATTO, Secretária de Recursos Humanos, no uso das atribuições conferidas pelo Decreto nº 16.089, de 19 de março de 2008, resolve determinar que fique apostilado nos assentamentos de JOCELI KIYOMI NAKAGAWA, Auxiliar de Administração, da Secretaria de Finanças, o seu nome de casada JOCELI KIYOMI NAKAGAWA DEL CISTIA.

Palácio dos Tropeiros, 19 de maio de 2010.

SILVANA MARIA SINISCALCO DUARTE CHINELATTO
Secretária de Recursos Humanos

PORTARIA Nº 60.650/DAP

VITOR LIPPI, Prefeito do Município de Sorocaba, no uso de suas atribuições legais, resolve exonerar, a pedido, LEILA REGINA CINTRA AOKI, Professor de Educação Básica II, Nível I, da Secretaria da Educação, a partir de 10 de maio de 2010.

Palácio dos Tropeiros, 19 de maio de 2010.

VITOR LIPPI
Prefeito Municipal

PORTARIA Nº 60.651/DAP

VITOR LIPPI, Prefeito do Município de Sorocaba, no uso de suas atribuições legais, resolve exonerar, a pedido, NEILA VALIM ORMONDE, Técnico de Controle Administrativo, da Secretaria dos Negócios Jurídicos, a partir de 10 de maio de 2010.

Palácio dos Tropeiros, 19 de maio de 2010.

VITOR LIPPI
Prefeito Municipal

PORTARIA Nº 60.652/DAP

VITOR LIPPI, Prefeito do Município de Sorocaba, no uso de suas atribuições legais, resolve exonerar, a pedido, ELI PINTO DE MORAES JUNIOR, Técnico de Controle Administrativo, da Secretaria de Recursos Humanos, a partir de 14 de maio de 2010.

Palácio dos Tropeiros, 19 de maio de 2010.

VITOR LIPPI
Prefeito Municipal

PORTARIA Nº 60.653/DAP

VITOR LIPPI, Prefeito do Município de Sorocaba, no uso de suas atribuições legais, resolve exonerar, a pedido, RENATA EVELYN DE CARVALHO, Auxiliar de Administração, da Secretaria de Governo e Planejamento, a partir de 17 de maio de 2010.

Palácio dos Tropeiros, 19 de maio de 2010.

VITOR LIPPI
Prefeito Municipal

PORTARIA Nº 60.654/DAP

VITOR LIPPI, Prefeito do Município de Sorocaba, no uso de suas atribuições legais, resolve exonerar, a pedido, FRANCINE TREVISAN, Chefe da Administração Descentralizada, da Secretaria de Obras e Infraestrutura Urbana, a partir de 17 de maio de 2010, cessando-se os efeitos da Portaria nº 50.438/DAP de 06 de Maio de 2005.

Palácio dos Tropeiros, 19 de maio de 2010.

VITOR LIPPI
Prefeito Municipal

PORTARIA Nº 60.655/DAP

SILVANA MARIA SINISCALCO DUARTE CHINELATTO, Secretária de Recursos Humanos, no uso das atribuições conferidas pelo Decreto nº 16.089, de 19 de março de 2008, resolve cessar, o contrato firmado com esta Prefeitura, de MARIA LUCIA QUESADA ROMERO GOMES, Médico, da Secretaria da Saúde, a partir de 12 de maio de 2010.

Palácio dos Tropeiros, 19 de maio de 2010.

SILVANA MARIA SINISCALCO DUARTE CHINELATTO
Secretária de Recursos Humanos

PORTARIA Nº 60.656/DAP

SILVANA MARIA SINISCALCO DUARTE CHINELATTO, Secretária de Recursos Humanos, no uso das atribuições conferidas pelo Decreto nº 16.089, de 19 de março de 2008, resolve cessar, o contrato firmado com esta Prefeitura, de CAMILLE PINHEIRO SODRE PERUSSE, Médico, da Secretaria da Saúde, a partir de 13 de maio de 2010.

Palácio dos Tropeiros, 19 de maio de 2010.

SILVANA MARIA SINISCALCO DUARTE CHINELATTO
Secretária de Recursos Humanos

PORTARIA Nº 60.657/DAP

SILVANA MARIA SINISCALCO DUARTE CHINELATTO, Secretária de Recursos Humanos, no uso das atribuições conferidas pelo Decreto nº 16.089, de 19 de março de 2008, resolve cessar, o contrato firmado com esta Prefeitura, de TIAGO GAZONATTO BRENDA, Médico, da Secretaria da Saúde, a partir de 14 de maio de 2010.

Palácio dos Tropeiros, 19 de maio de 2010.

SILVANA MARIA SINISCALCO DUARTE CHINELATTO
Secretária de Recursos Humanos

PORTARIA Nº 60.658/DAP

SILVANA MARIA SINISCALCO DUARTE CHINELATTO, Secretária de Recursos Humanos, no uso das atribuições conferidas pelo Decreto nº 16.089, de 19 de março de 2008, resolve cessar, o contrato firmado com esta Prefeitura, de ANACELIS STACHEWSKI, Médico, da Secretaria da Saúde, a partir de 14 de maio de 2010.

Palácio dos Tropeiros, 19 de maio de 2010.

SILVANA MARIA SINISCALCO DUARTE CHINELATTO
Secretária de Recursos Humanos

PORTARIA Nº 60.659/DAP

SILVANA MARIA SINISCALCO DUARTE CHINELATTO, Secretária de Recursos Humanos, no uso das atribuições conferidas pelo Decreto nº 16.089, de 19 de março de 2008, resolve cessar, o contrato firmado com esta Prefeitura, de VAGNER GUERRERO RINALDO, Médico, da Secretaria da Saúde, a partir de 14 de maio de 2010.

Palácio dos Tropeiros, 19 de maio de 2010.

SILVANA MARIA SINISCALCO DUARTE CHINELATTO
Secretária de Recursos Humanos

PORTARIA Nº 60.660/DAP

SILVANA MARIA SINISCALCO DUARTE CHINELATTO, Secretária de Recursos Humanos, no uso das atribuições conferidas pelo Decreto nº 16.089, de 19 de março de 2008, resolve cessar, o contrato firmado com esta Prefeitura, de AUREA ISCARO ANDRADE, Médico, da Secretaria da Saúde, a partir de 15 de maio de 2010.

Palácio dos Tropeiros, 19 de maio de 2010.

SILVANA MARIA SINISCALCO DUARTE CHINELATTO
Secretária de Recursos Humanos

PORTARIA Nº 60.661/DAP

SILVANA MARIA SINISCALCO DUARTE CHINELATTO, Secretária de Recursos Humanos, no uso das atribuições conferidas pelo Decreto nº 16.089, de 19 de março de 2008, resolve cessar, o contrato firmado com esta Prefeitura, de RACHEL GARCIA GUIMARAES FERREIRA, Médico, da Secretaria da Saúde, a partir de 17 de maio de 2010.

Palácio dos Tropeiros, 19 de maio de 2010.

SILVANA MARIA SINISCALCO DUARTE CHINELATTO
Secretária de Recursos Humanos

PORTARIA Nº 60.662/DAP

SILVANA MARIA SINISCALCO DUARTE CHINELATTO, Secretária de Recursos Humanos, no uso das atribuições conferidas pelo Decreto nº 16.089, de 19 de março de 2008, resolve cessar, o contrato firmado com esta Prefeitura, de FABIOLA CRISTINA MARTINS RODRIGUEZ, Médico, da Secretaria da Saúde, a partir de 18 de maio de 2010.

Palácio dos Tropeiros, 19 de maio de 2010.

SILVANA MARIA SINISCALCO DUARTE
CHINELATTO

Secretária de Recursos Humanos

PORTARIA Nº 60.663/DAP

VITOR LIPPI, Prefeito do Município de Sorocaba, no uso de suas atribuições legais, resolve cessar, a partir de 14 de Maio de 2010, os efeitos da Portaria nº 56.748/DAP, de 29 de Abril de 2008, que nomeou CARLOS EDUARDO BARBOSA JOAO para exercer, em comissão o cargo de Chefe da Divisão de Obras Públicas, da Secretaria de Obras e Infraestrutura Urbana.

Palácio dos Tropeiros, 19 de maio de 2010.

VITOR LIPPI

Prefeito Municipal

PORTARIA Nº 60.664/DAP

VITOR LIPPI, Prefeito do Município de Sorocaba, no uso de suas atribuições legais, resolve nomear, ALEXANDRE TADEU MARANHÃO, para exercer, em comissão o cargo de Chefe da Divisão de Obras Públicas, da Secretaria de Obras e Infraestrutura Urbana, a partir de 15 de maio de 2010.

Palácio dos Tropeiros, 19 de maio de 2010.

VITOR LIPPI

Prefeito Municipal

PORTARIA Nº 60.667/DAP

VITOR LIPPI, Prefeito do Município de Sorocaba, no uso de suas atribuições legais, resolve cessar, os

efeitos da nomeação, do cargo de Motorista de Veículos Pesados, de MILTON DE MORAES FILHO, a partir de 18 de maio de 2010, por falecimento.
Palácio dos Tropeiros, 20 de maio de 2010.

VITOR LIPPI

Prefeito Municipal

PORTARIA Nº 60.668/DAP

VITOR LIPPI, Prefeito do Município de Sorocaba, no uso de suas atribuições legais, resolve nomear, AGGEU MONTEIRO DE CARVALHO JÚNIOR, para exercer, em comissão o cargo de Chefe da Administração Descentralizada, da Secretaria de Obras e Infraestrutura Urbana, a partir de 18 de maio de 2010.

Palácio dos Tropeiros, 20 de maio de 2010.

VITOR LIPPI

Prefeito Municipal

PORTARIA Nº 60.643/DAP

SILVANA MARIA SINISCALCO DUARTE CHINELATTO, Secretária de Recursos Humanos, no uso de suas atribuições conferidas pelo decreto nº 16.089 de 19 de março de 2008, resolve contratar sob o regime de C.L.T., de acordo com a Lei nº 3.801/91, artigo 7º e 8º, com redação dada pela Lei nº 5.549/98, SUELI MIMO CARRARA, para função temporária de Auxiliar de Enfermagem Plantonista, da Secretaria da Saúde, a partir de 14 de maio de 2010.

Palácio dos Tropeiros, em 18 de Maio de 2010.

SILVANA MARIA SINISCALCO DUARTE
CHINELATTO

Secretária de Recursos Humanos

Termo Declaratório

As portarias nos 11.334/DGP a 11.336/DGP, de 14 de maio de 2010, foram afixadas no átrio da Prefeitura de Sorocaba/Palácio dos Tropeiros, na data de 14/05/2010 nos termos do Art. 78 da Lei Orgânica do Município.

Sorocaba, 14 de maio de 2010.

SILVANA MARIA SINISCALCO DUARTE CHINELATTO
Secretária de Recursos Humanos

**Processo Seletivo - Estágio de Engenharia Civil - Edital nº 05/2010
RESULTADO FINAL**

A Comissão Permanente de Concursos e Processos Seletivos Públicos, de acordo com o item 5 do edital nº 05/2010, divulga a Classificação Final do Processo Seletivo.

Nº INSCRIÇÃO	NOME	RG	PONTUAÇÃO	CLASS.
02	Débora da Cruz	40.634.428-0	8	1
01	Mariana Rodrigues Dini	46.902.255-3	5	2

Sorocaba, 19 de maio de 2010.

Comissão Permanente de Concursos e Processos Seletivos Públicos
Maria do Carmo Paes

**HOMOLOGAÇÃO
PROCESSO SELETIVO
EDITAL Nº 05/2010**

Considerando que o Processo Seletivo - Edital nº 05/2010, com inscrições realizadas no período de 29/03/2010 a 16/04/2010, para o preenchimento de vagas para estágio em Engenharia Civil, aberto pelo Edital publicado em 26/03/2010, foram concluídas, homologo o referido Processo Seletivo nos termos do item 6.1 do Edital para que se produza todos os efeitos legais.

Sorocaba, 19 de maio de 2010.

SILVANA MARIA SINISCALCO DUARTE CHINELATTO
Secretária de Recursos Humanos

**PRORROGAÇÃO DE VALIDADE
CONCURSO PÚBLICO Nº 01/2008**

VITOR LIPPI, Prefeito Municipal de Sorocaba, no uso de suas atribuições legais e nos termos do Art. 37, Inciso III, da Constituição Federal, PRORROGA por dois (02) anos a partir de 17/06/2010 o prazo de validade do Concurso Público nº 01/2008, para os cargos de: Ajudante de Manutenção de Veículos, Carpinteiro, Eletricista, Eletricista de Veículos, Encanador, Lavador/Lubrificador, Mecânico, Mecânico

de Manutenção Geral, Mecânico de Máquinas Pesadas, Motorista de Veículos Pesados, Operador de Máquinas, Operador de Máquinas Pesadas, Pedreiro, Pintor, Soldador, Almoxarife I, Desenhista Copista, Laboratorista, Mestre de Manutenção Mecânica e Hidráulica, Mestre de Manutenção e Instalação de Rede, Mestre de Obras, Oficial Aferidor Hidrometrista, Operador de Telemetria, Técnico em Eletrotécnica, Técnico em Mecânica, Telefonista, Analista de Sistemas I, Engenheiro Civil I, Engenheiro de Segurança de Trabalho I, Psicólogo, exceto Técnico de Agrimensura I, aberto pelo Edital publicado em 29/02/2008, homologado em 17/06/2008, por 02 (dois) anos.
Sorocaba, 20 de maio de 2010.

VITOR LIPPI

Prefeito Municipal

EDITAL SERH/GS Nº 05/2010

SILVANA MARIA SINISCALCO DUARTE CHINELATTO, Secretária de Recursos Humanos, no uso de suas atribuições legais, considerando a Lei n. 8.346 de 27 de dezembro de 2007, que estabelece regras para a Promoção do Sistema de Evolução Funcional previsto na Lei 3.801/91;

Considerando o Decreto nº 16.383, art. 6º § 2º Poderá ocorrer a Evolução Funcional, previstas no caput, fora da data ali prevista, quando da aposentadoria, onde haverá contagem proporcional ao exercício em que se der.

Faz saber o enquadramento das seguintes servidoras:

Mudança de Referência:

Matrícula	Nome	Pontuação 2009	Pontuação 2010		Total	Ref.
			Assiduidade	Capacitação		
48011	Deise Vieira da Silva	1010	16,66	40	1066,66	8
78310	Sonia Morales Guimaraes	879	16,66	40	935,66	7

Sorocaba, 20 de maio de 2010.

SILVANA MARIA SINISCALCO DUARTE CHINELATTO
Secretária de Recursos Humanos

**CONCURSO PÚBLICO Nº 03/2010
EDITAL DE DIVULGAÇÃO**

A Prefeitura de Sorocaba, DIVULGA o resultado do recurso contra a aplicação das provas realizadas em 16.05.2010 e o gabarito da prova objetiva.

1) Resultado do recurso contra a aplicação das provas

Recurso	Candidata	Inscrição	Decisão
32428	WALKIRIA MARCELINO DE SOUZA	2000628	Indeferido

2) Gabarito

1 - C	2 - E	3 - A	4 - D	5 - E	6 - B	7 - B	8 - C	9 - A	10 - C
11 - A	12 - B	13 - D	14 - D	15 - E	16 - D	17 - C	18 - D	19 - D	20 - D
21 - E	22 - B	23 - A	24 - B	25 - C	26 - A	27 - B	28 - C	29 - B	30 - A
31 - C	32 - A	33 - D	34 - E	35 - B	36 - B	37 - E	38 - D	39 - A	40 - A
41 - B	42 - D	43 - E	44 - D	45 - B	46 - B	47 - E	48 - C	49 - D	50 - D
51 - C	52 - C	53 - A	54 - E	55 - D	56 - A	57 - E	58 - B	59 - A	60 - C

3) Recursos

O período para interposição de recurso contra o gabarito é 24 e 25 de maio de 2010.

Para recorrer contra o gabarito das provas do Concurso Público, o candidato deverá utilizar o campo próprio para interposição de recursos, no endereço www.vunesp.com.br, e seguir as instruções ali contidas. A pontuação relativa à(s) questão(ões) anulada(s) será atribuída a todos os candidatos presentes na prova objetiva.

No caso de provimento de recurso interposto dentro das especificações, esse poderá, eventualmente, alterar a nota/classificação inicial obtida pelo candidato para uma nota/classificação superior ou inferior, ou, ainda, poderá ocorrer a desclassificação do candidato que não obtiver nota mínima exigida para habilitação.

A decisão do deferimento ou indeferimento de recurso será objeto de divulgação no Jornal Município de Sorocaba e/ou imprensa local e extra-oficialmente, pela internet, no site oficial da Prefeitura (www.sorocaba.sp.gov.br) e no da Fundação VUNESP (www.vunesp.com.br), com exceção do resultado da solicitação de isenção da taxa de inscrição, que será apenas divulgada no site da Fundação VUNESP. Não será conhecido recurso:

- interposto fora da forma e dos prazos estipulados neste Capítulo, deste Edital;
- que não contenha fundamentação e embasamento;
- que não atenda às instruções constantes do "link Recursos" na página específica deste Concurso;
- interposto pelos Correios; por meio de fax; e-mail; protocolado pessoalmente ou por procuração; ou por qualquer outro meio além do previsto neste Capítulo, neste Edital.

Não será aceito pedido de revisão de recurso e/ou recurso de recurso.

Não haverá, em hipótese alguma, vistas de prova.

E, para que chegue ao conhecimento de todos, é expedido o presente Edital.

Sorocaba, 20 de maio de 2010

Comissão Permanente de Concursos e Processo Seletivos Públicos
Maria do Carmo Paes

**CONCURSO PÚBLICO Nº 04/2010
EDITAL DE DIVULGAÇÃO**

A Prefeitura de Sorocaba, DIVULGA o resultado dos recursos contra a aplicação da prova realizada em 16.05.2010 e o gabarito da prova.

Recurso	Candidato	Inscrição	Opção	Resultado
32460	ALMIR APARECIDO DA SILVA	2057042	007 - Fiscal de Saúde Pública	Indeferido
32435	AMANDA CAROLINE MONTEIRO	2186381	006 - Fiscal Ambiental	Indeferido
32432	ANACAROLINA THOMAZ DACOSTA	2016281	003 - Agente Social	Indeferido
32466	ANAPAULESSA BALACIO	2115328	008 - Fiscal de Serviços I	Indeferido
32484	BRUNAGOMES MORANDIM	2056500	016 - Enfermeiro	Indeferido
32414	CARLOS MARCOS PIREZ FOGACA	2170841	008 - Fiscal de Serviços I	Indeferido
32439	CLEUSAREGINA JACOTE	2263882	008 - Fiscal de Serviços I	Indeferido
32408	DANIEL GOMES PEREIRA	2011476	008 - Fiscal de Serviços I	Indeferido
32523	DIANA CAROLINA FERREIRA MARTINS	2165430	006 - Fiscal Ambiental	Indeferido
32448	ELISADORIA PIRES	2264641	019 - Fisioterapeuta I	Indeferido
32434	ERNESTO FAUSTINI PALMA	2254271	008 - Fiscal de Serviços I	Indeferido
32409	FELIPE DE ALBUQUERQUE	2278081	008 - Fiscal de Serviços I	Indeferido
32410	FELIPE DE CAMPOS	2012189	008 - Fiscal de Serviços I	Indeferido
32429	GISELE APARECIDA SÚNICA	2163683	007 - Fiscal de Saúde Pública	Indeferido
32417	GISELE CRISTINA VIOTO ASSAF	2074656	006 - Fiscal Ambiental	Indeferido
32418	GISELE CRISTINA VIOTO ASSAF	2074656	006 - Fiscal Ambiental	Indeferido
32431	JADY CRISTINA PEREIRA	2163098	006 - Fiscal Ambiental	Indeferido
32433	JADY CRISTINA PEREIRA	2163098	006 - Fiscal Ambiental	Indeferido
32419	JOAOMARCELO DA SILVA	2286157	006 - Fiscal Ambiental	Indeferido
32424	JOAOMARCELO DA SILVA	2286157	006 - Fiscal Ambiental	Indeferido
32425	JONATAS AUGUSTO VAZ	2245370	007 - Fiscal de Saúde Pública	Indeferido
32415	JOSE WALNER DE ALMEIDA	2023059	008 - Fiscal de Serviços I	Indeferido
32416	JULIA DIAS LEITE	2223414	008 - Fiscal de Serviços I	Indeferido
32411	LUIZ MAURILIO DE BARROS	2214601	009 - Técnico de Enfermagem	Indeferido
32426	MARCELO VITOR DAGAMA	2034131	006 - Fiscal Ambiental	Indeferido
32430	MARCELO VITOR DAGAMA	2034131	006 - Fiscal Ambiental	Indeferido
32413	MARIA CAROLINA PIZZITTO LOBO	2095009	006 - Fiscal Ambiental	Indeferido
32514	MARIA JOSE MARTINS PERES	2076594	009 - Técnico de Enfermagem	Indeferido
32489	MATHEUS ABRIL SAMPALME MONACO	2240181	007 - Fiscal de Saúde Pública	Indeferido
32513	MMARIZAFONTES RODRIGUES	2126540	013 - Assistente Social	Indeferido
32475	ORLANDO BUENO DE FREITAS	2194902	006 - Fiscal Ambiental	Indeferido
32482	ORLANDO BUENO DE FREITAS	2194902	006 - Fiscal Ambiental	Indeferido
32520	PAULA APARECIDA MARQUES	2013797	006 - Fiscal Ambiental	Indeferido
32421	PAULOROBERTO DAGAMA	2020521	006 - Fiscal Ambiental	Indeferido
32422	PAULOROBERTO DAGAMA	2020521	006 - Fiscal Ambiental	Indeferido
32427	RICARDO ROBERTO FERREIRA CHAGAS	2039907	009 - Técnico de Enfermagem	Indeferido
32437	SELMA VIEIRA PINTO	2085542	030 - Técnico de Esportes I	Indeferido
32420	STEFANIE CHRISTINE MACINTYER DAGAMA	2014505	006 - Fiscal Ambiental	Indeferido
32423	STEFANIE CHRISTINE MACINTYER DAGAMA	2014505	006 - Fiscal Ambiental	Indeferido
32412	VANDERLEI LOPES PEREIRA	2090520	016 - Enfermeiro	Indeferido
32450	VITOR PROENÇANUNES	2019612	006 - Fiscal Ambiental	Indeferido

2) Gabaritos

Agente de Vigilância Sanitária I									
1 - D	2 - D	3 - C	4 - C	5 - E	6 - B	7 - B	8 - A	9 - B	10 - A
11 - C	12 - D	13 - B	14 - B	15 - E	16 - D	17 - C	18 - A	19 - A	20 - E
21 - C	22 - E	23 - A	24 - B	25 - E	26 - C	27 - D	28 - E	29 - D	30 - A
31 - C	32 - A	33 - E	34 - B	35 - D	36 - E	37 - B	38 - A	39 - C	40 - E
41 - D	42 - A	43 - C	44 - D	45 - B	46 - E	47 - A	48 - A	49 - E	50 - C
Auxiliar de Administração									
1 - D	2 - C	3 - C	4 - B	5 - E	6 - A	7 - D	8 - B	9 - E	10 - D
11 - B	12 - A	13 - C	14 - E	15 - D	16 - A	17 - C	18 - A	19 - B	20 - E
21 - A	22 - D	23 - B	24 - D	25 - E	26 - C	27 - A	28 - B	29 - C	30 - B
31 - D	32 - A	33 - E	34 - D	35 - E	36 - B	37 - E	38 - C	39 - A	40 - C
41 - B	42 - C	43 - E	44 - B	45 - D	46 - C	47 - A	48 - E	49 - D	50 - C
Agente Social									
1 - B	2 - E	3 - D	4 - A	5 - C	6 - C	7 - B	8 - E	9 - A	10 - C
11 - D	12 - E	13 - B	14 - A	15 - B	16 - D	17 - E	18 - C	19 - D	20 - A
21 - C	22 - A	23 - B	24 - D	25 - B	26 - D	27 - C	28 - E	29 - A	30 - C
31 - D	32 - E	33 - A	34 - C	35 - E	36 - B	37 - E	38 - A	39 - C	40 - C
41 - C	42 - E	43 - D	44 - B	45 - A	46 - B	47 - C	48 - B	49 - D	50 - C
Assistente de Almoxarife									
1 - A	2 - B	3 - D	4 - C	5 - B	6 - A	7 - B	8 - D	9 - A	10 - E
11 - A	12 - E	13 - C	14 - B	15 - D	16 - A	17 - A	18 - C	19 - D	20 - E
21 - B	22 - A	23 - E	24 - D	25 - A	26 - C	27 - E	28 - B	29 - C	30 - D
31 - A	32 - E	33 - D	34 - C	35 - D	36 - B	37 - A	38 - B	39 - E	40 - C
41 - C	42 - A	43 - D	44 - E	45 - D	46 - B	47 - C	48 - A	49 - B	50 - E
Atendente de Consultório Dentário									
1 - A	2 - C	3 - E	4 - D	5 - C	6 - B	7 - D	8 - A	9 - B	10 - D
11 - E	12 - D	13 - B	14 - C	15 - A	16 - C	17 - D	18 - B	19 - B	20 - E
21 - B	22 - C	23 - A	24 - D	25 - A	26 - C	27 - B	28 - D	29 - A	30 - E
31 - B	32 - D	33 - A	34 - C	35 - E	36 - E	37 - B	38 - C	39 - D	40 - A

41 - C	42 - B	43 - D	44 - E	45 - A	46 - A	47 - B	48 - C	49 - E	50 - D
Fiscal Ambiental									
1 - C	2 - A	3 - E	4 - D	5 - B	6 - C	7 - D	8 - E	9 - A	10 - B
11 - A	12 - B	13 - C	14 - D	15 - E	16 - E	17 - D	18 - C	19 - B	20 - A
21 - D	22 - A	23 - D	24 - C	25 - A	26 - C	27 - E	28 - C	29 - A	30 - C
31 - D	32 - A	33 - E	34 - B	35 - C	36 - C	37 - E	38 - C	39 - A	40 - B
41 - A	42 - E	43 - B	44 - E	45 - D	46 - C	47 - D	48 - E	49 - D	50 - C
Fiscal de Saúde Pública									
1 - E	2 - B	3 - C	4 - E	5 - A	6 - D	7 - D	8 - A	9 - C	10 - B
11 - D	12 - C	13 - E	14 - B	15 - C	16 - E	17 - D	18 - B	19 - C	20 - A
21 - C	22 - D	23 - B	24 - B	25 - E	26 - B	27 - C	28 - A	29 - D	30 - A
31 - B	32 - E	33 - A	34 - E	35 - A	36 - E	37 - C	38 - C	39 - D	40 - D
41 - B	42 - C	43 - B	44 - D	45 - A	46 - B	47 - E	48 - D	49 - C	50 - A
Fiscal de Serviços I									
1 - E	2 - B	3 - D	4 - A	5 - C	6 - E	7 - B	8 - A	9 - D	10 - D
11 - A	12 - C	13 - E	14 - A	15 - B	16 - D	17 - C	18 - E	19 - B	20 - C
21 - E	22 - E	23 - D	24 - B	25 - C	26 - C	27 - A	28 - C	29 - D	30 - B
31 - B	32 - E	33 - B	34 - C	35 - A	36 - D	37 - D	38 - A	39 - A	40 - C
41 - C	42 - D	43 - A	44 - E	45 - D	46 - A	47 - B	48 - E	49 - C	50 - B
Técnico de Enfermagem									
1 - A	2 - C	3 - E	4 - D	5 - C	6 - B	7 - D	8 - A	9 - B	10 - D
11 - E	12 - D	13 - B	14 - C	15 - A	16 - C	17 - D	18 - B	19 - B	20 - E
21 - B	22 - C	23 - A	24 - D	25 - A	26 - D	27 - B	28 - B	29 - A	30 - B
31 - D	32 - A	33 - B	34 - C	35 - A	36 - E	37 - A	38 - E	39 - B	40 - C
41 - C	42 - D	43 - C	44 - E	45 - E	46 - D	47 - D	48 - A	49 - B	50 - E
Técnico de Laboratório de Análises Clínicas I									
1 - A	2 - C	3 - E	4 - D	5 - C	6 - B	7 - D	8 - A	9 - B	10 - D
11 - E	12 - D	13 - B	14 - C	15 - A	16 - C	17 - D	18 - B	19 - B	20 - E
21 - B	22 - C	23 - A	24 - D	25 - A	26 - D	27 - B	28 - B	29 - A	30 - B
31 - D	32 - A	33 - B	34 - C	35 - A	36 - E	37 - A	38 - E	39 - B	40 - C
41 - C	42 - D	43 - C	44 - E	45 - E	46 - D	47 - D	48 - A	49 - B	50 - E
Analista de Sistemas I									
1 - D	2 - B	3 - E	4 - A	5 - C	6 - E	7 - B	8 - A	9 - D	10 - C
11 - E	12 - C	13 - D	14 - C	15 - B	16 - B	17 - A	18 - D	19 - E	20 - C
21 - A	22 - A	23 - B	24 - E	25 - A	26 - C	27 - D	28 - E	29 - E	30 - C
31 - A	32 - D	33 - A	34 - E	35 - B	36 - C	37 - D	38 - B	39 - A	40 - E
41 - B	42 - C	43 - D	44 - D	45 - A	46 - B	47 - E	48 - D	49 - C	50 - B
Arquiteto I									
1 - D	2 - B	3 - E	4 - A	5 - C	6 - E	7 - B	8 - A	9 - D	10 - C
11 - C	12 - D	13 - A	14 - C	15 - B	16 - E	17 - B	18 - D	19 - A	20 - E
21 - D	22 - B	23 - C	24 - D	25 - E	26 - D	27 - E	28 - D	29 - E	30 - C
31 - B	32 - E	33 - A	34 - B	35 - D	36 - E	37 - B	38 - A	39 - C	40 - A
41 - B	42 - E	43 - C	44 - B	45 - D	46 - E	47 - A	48 - A	49 - D	50 - A
Assistente Social I									
1 - D	2 - B	3 - E	4 - A	5 - C	6 - E	7 - B	8 - A	9 - D	10 - C
11 - E	12 - B	13 - D	14 - C	15 - D	16 - E	17 - D	18 - B	19 - D	20 - A
21 - B	22 - D	23 - C	24 - D	25 - E	26 - C	27 - A	28 - C	29 - B	30 - C
31 - B	32 - B	33 - C	34 - A	35 - C	36 - A	37 - D	38 - D	39 - E	40 - C
41 - B	42 - D	43 - C	44 - B	45 - E	46 - A	47 - B	48 - D	49 - D	50 - A
Biomédico I									
1 - E	2 - C	3 - D	4 - A	5 - D	6 - B	7 - D	8 - E	9 - A	10 - B
11 - A	12 - A	13 - E	14 - A	15 - E	16 - D	17 - B	18 - B	19 - C	20 - B
21 - B	22 - D	23 - E	24 - E	25 - D	26 - A	27 - B	28 - B	29 - D	30 - B
31 - B	32 - B	33 - D	34 - D	35 - C	36 - D	37 - D	38 - C	39 - A	40 - E
41 - A	42 - E	43 - E	44 - C	45 - A	46 - C	47 - A	48 - A	49 - A	50 - C
Cirurgião-Dentista									
1 - E	2 - C	3 - D	4 - A	5 - D	6 - B	7 - D	8 - E	9 - A	10 - B
11 - D	12 - B	13 - C	14 - E	15 - B	16 - A	17 - D	18 - B	19 - A	20 - C
21 - A	22 - E	23 - A	24 - C	25 - B	26 - D	27 - C	28 - E	29 - B	30 - B
31 - C	32 - A	33 - D	34 - C	35 - B	36 - E	37 - E	38 - A	39 - E	40 - D
41 - D	42 - A	43 - E	44 - C	45 - A	46 - B	47 - D	48 - C	49 - E	50 - D
Enfermeiro									
1 - E	2 - C	3 - D	4 - A	5 - D	6 - B	7 - D	8 - E	9 - A	10 - B
11 - C	12 - B	13 - A	14 - D	15 - D	16 - B	17 - C	18 - D	19 - E	20 - B
21 - A	22 - E	23 - D	24 - C	25 - B	26 - A	27 - E	28 - B	29 - C	30 - C
31 - D	32 - B	33 - B	34 - A	35 - E	36 - E	37 - D	38 - B	39 - C	40 - E
41 - D	42 - A	43 - E	44 - C	45 - C	46 - D	47 - E	48 - B	49 - A	50 - D
Engenheiro Eletricista I									
1 - D	2 - B	3 - E	4 - A	5 - C	6 - E	7 - B	8 - A	9 - D	10 - C
11 - B	12 - D	13 - B	14 - A	15 - C	16 - D	17 - E	18 - E	19 - B	20 - C
21 - A	22 - D	23 - C	24 - D	25 - B	26 - B	27 - E	28 - A	29 - E	30 - C
31 - E	32 - C	33 - E	34 - B	35 - E	36 - A	37 - C	38 - C	39 - A	40 - D
41 - B	42 - A	43 - C	44 - A	45 - B	46 - D	47 - A	48 - D	49 - E	50 - D

Farmacêutico I									
1 - E	2 - C	3 - D	4 - A	5 - D	6 - B	7 - D	8 - E	9 - A	10 - B
11 - A	12 - C	13 - C	14 - B	15 - E	16 - D	17 - B	18 - B	19 - D	20 - A
21 - E	22 - C	23 - A	24 - B	25 - C	26 - D	27 - A	28 - B	29 - D	30 - C
31 - A	32 - E	33 - B	34 - B	35 - D	36 - A	37 - C	38 - B	39 - D	40 - B
41 - E	42 - C	43 - C	44 - D	45 - C	46 - A	47 - E	48 - A	49 - D	50 - E

Fisioterapeuta I									
1 - E	2 - C	3 - D	4 - A	5 - D	6 - B	7 - D	8 - E	9 - A	10 - B
11 - A	12 - B	13 - C	14 - C	15 - E	16 - A	17 - B	18 - C	19 - D	20 - E
21 - E	22 - C	23 - C	24 - A	25 - B	26 - D	27 - C	28 - D	29 - C	30 - B
31 - D	32 - E	33 - C	34 - A	35 - C	36 - C	37 - E	38 - C	39 - B	40 - D
41 - A	42 - C	43 - A	44 - B	45 - D	46 - A	47 - D	48 - A	49 - C	50 - D

Fonoaudiólogo I									
1 - E	2 - C	3 - D	4 - A	5 - D	6 - B	7 - D	8 - E	9 - A	10 - B
11 - D	12 - B	13 - A	14 - C	15 - B	16 - D	17 - E	18 - A	19 - E	20 - C
21 - D	22 - A	23 - D	24 - B	25 - E	26 - C	27 - E	28 - C	29 - D	30 - B
31 - D	32 - A	33 - E	34 - A	35 - B	36 - C	37 - E	38 - C	39 - A	40 - B
41 - A	42 - C	43 - E	44 - D	45 - B	46 - D	47 - B	48 - E	49 - C	50 - A

Museólogo I									
1 - C	2 - A	3 - E	4 - C	5 - B	6 - C	7 - D	8 - B	9 - E	10 - D
11 - E	12 - A	13 - B	14 - B	15 - E	16 - C	17 - C	18 - A	19 - D	20 - E
21 - E	22 - D	23 - B	24 - B	25 - C	26 - D	27 - A	28 - B	29 - B	30 - D
31 - C	32 - E	33 - E	34 - D	35 - C	36 - A	37 - A	38 - E	39 - D	40 - D
41 - E	42 - B	43 - E	44 - C	45 - A	46 - A	47 - D	48 - E	49 - C	50 - D

Médico - Clínico Geral									
1 - E	2 - C	3 - D	4 - A	5 - D	6 - B	7 - D	8 - E	9 - A	10 - B
11 - D	12 - E	13 - C	14 - B	15 - A	16 - E	17 - D	18 - B	19 - A	20 - C
21 - E	22 - D	23 - C	24 - B	25 - A	26 - E	27 - D	28 - C	29 - B	30 - A
31 - C	32 - D	33 - E	34 - B	35 - A	36 - E	37 - D	38 - B	39 - C	40 - A
41 - C	42 - B	43 - D	44 - E	45 - A	46 - C	47 - D	48 - E	49 - B	50 - A

Médico - Ginecologista									
1 - E	2 - C	3 - D	4 - A	5 - D	6 - B	7 - D	8 - E	9 - A	10 - B
11 - C	12 - D	13 - D	14 - D	15 - E	16 - B	17 - C	18 - B	19 - A	20 - E
21 - C	22 - E	23 - B	24 - C	25 - E	26 - E	27 - C	28 - E	29 - E	30 - C
31 - D	32 - B	33 - E	34 - C	35 - E	36 - C	37 - C	38 - D	39 - A	40 - C
41 - B	42 - A	43 - A	44 - B	45 - D	46 - A	47 - D	48 - C	49 - B	50 - A

Médico - Pediatra									
1 - E	2 - C	3 - D	4 - A	5 - D	6 - B	7 - D	8 - E	9 - A	10 - B
11 - C	12 - A	13 - B	14 - E	15 - C	16 - C	17 - A	18 - E	19 - E	20 - C
21 - E	22 - E	23 - A	24 - D	25 - D	26 - A	27 - D	28 - C	29 - B	30 - D
31 - A	32 - C	33 - D	34 - E	35 - A	36 - E	37 - C	38 - D	39 - C	40 - B
41 - A	42 - C	43 - E	44 - D	45 - D	46 - B	47 - E	48 - B	49 - C	50 - E

Médico - Plantonista Clínico Geral									
1 - E	2 - C	3 - D	4 - A	5 - D	6 - B	7 - D	8 - E	9 - A	10 - B
11 - B	12 - A	13 - C	14 - D	15 - E	16 - A	17 - B	18 - E	19 - D	20 - C
21 - B	22 - E	23 - D	24 - C	25 - C	26 - A	27 - A	28 - B	29 - D	30 - E
31 - A	32 - E	33 - B	34 - C	35 - D	36 - D	37 - E	38 - C	39 - A	40 - B
41 - B	42 - A	43 - C	44 - D	45 - E	46 - A	47 - E	48 - B	49 - D	50 - C

Médico - Plantonista Pediatra									
1 - E	2 - C	3 - D	4 - A	5 - D	6 - B	7 - D	8 - E	9 - A	10 - B
11 - C	12 - D	13 - B	14 - C	15 - C	16 - E	17 - A	18 - C	19 - D	20 - A
21 - B	22 - A	23 - D	24 - C	25 - A	26 - C	27 - C	28 - B	29 - D	30 - D
31 - E	32 - C	33 - A	34 - E	35 - E	36 - D	37 - D	38 - C	39 - B	40 - A
41 - C	42 - A	43 - D	44 - C	45 - A	46 - C	47 - D	48 - D	49 - B	50 - E

Médico Veterinário I									
1 - D	2 - B	3 - E	4 - A	5 - C	6 - E	7 - B	8 - A	9 - D	10 - C
11 - A	12 - E	13 - D	14 - B	15 - A	16 - C	17 - D	18 - A	19 - A	20 - A
21 - C	22 - B	23 - E	24 - A	25 - E	26 - D	27 - C	28 - B	29 - A	30 - B
31 - A	32 - C	33 - B	34 - A	35 - B	36 - C	37 - A	38 - A	39 - A	40 - C
41 - E	42 - B	43 - D	44 - A	45 - D	46 - B	47 - C	48 - C	49 - E	50 - B

Psicólogo I									
1 - E	2 - C	3 - D	4 - A	5 - D	6 - B	7 - D	8 - E	9 - A	10 - B
11 - D	12 - E	13 - D	14 - B	15 - A	16 - E	17 - D	18 - A	19 - C	20 - D
21 - B	22 - C	23 - C	24 - E	25 - D	26 - C	27 - A	28 - E	29 - A	30 - B
31 - A	32 - D	33 - E	34 - B	35 - E	36 - A	37 - E	38 - C	39 - B	40 - D
41 - A	42 - B	43 - C	44 - C	45 - B	46 - B	47 - C	48 - A	49 - D	50 - A

Técnico Ambiental									
1 - C	2 - B	3 - A	4 - C	5 - D	6 - E	7 - A	8 - B	9 - C	10 - E
11 - C	12 - B	13 - E	14 - A	15 - D	16 - B	17 - C	18 - D	19 - D	20 - B
21 - C	22 - B	23 - A	24 - B	25 - D	26 - E	27 - A	28 - E	29 - C	30 - B
31 - D	32 - A	33 - E	34 - B	35 - C	36 - D	37 - D	38 - A	39 - B	40 - C
41 - D	42 - D	43 - A	44 - B	45 - D	46 - A	47 - C	48 - E	49 - A	50 - B

Técnico de Esportes I									
1 - A	2 - C	3 - E	4 - B	5 - E	6 - B	7 - A	8 - E	9 - B	10 - D
11 - A	12 - C	13 - E	14 - B	15 - E	16 - B	17 - D	18 - A	19 - C	20 - D
21 - B	22 - A	23 - D	24 - E	25 - A	26 - E	27 - C	28 - B	29 - A	30 - D
31 - D	32 - B	33 - E	34 - A	35 - C	36 - D	37 - B	38 - D	39 - B	40 - A
41 - D	42 - C	43 - C	44 - E	45 - B	46 - D	47 - C	48 - C	49 - A	50 - A

Técnico em Recreação e Lazer I									
1 - D	2 - B	3 - E	4 - A	5 - C	6 - E	7 - B	8 - A	9 - D	10 - C
11 - E	12 - A	13 - C	14 - B	15 - C	16 - B	17 - E	18 - A	19 - A	20 - D
21 - E	22 - C	23 - B	24 - C	25 - E	26 - A	27 - B	28 - C	29 - A	30 - D
31 - D	32 - C	33 - B	34 - E	35 - E	36 - A	37 - C	38 - D	39 - D	40 - B
41 - B	42 - A	43 - D	44 - E	45 - A	46 - C	47 - E	48 - C	49 - D	50 - E

3) Dos recursos

O período para interposição de recurso contra o gabarito é 24 e 25 de maio de 2010.

Para recorrer contra o gabarito das provas do Concurso Público, o candidato deverá utilizar o campo próprio para interposição de recursos, no endereço www.vunesp.com.br, e seguir as instruções ali contidas. A pontuação relativa à(s) questão(ões) anulada(s) será atribuída a todos os candidatos presentes na prova objetiva.

No caso de provimento de recurso interposto dentro das especificações, esse poderá, eventualmente, alterar a nota/classificação inicial obtida pelo candidato para uma nota/classificação superior ou inferior, ou, ainda, poderá ocorrer a desclassificação do candidato que não obtiver nota mínima exigida para habilitação.

A decisão do deferimento ou indeferimento de recurso será objeto de divulgação no Jornal Município de Sorocaba e/ou imprensa local e extra-oficialmente, pela internet, no site oficial da Prefeitura (www.sorocaba.sp.gov.br) e no da Fundação VUNESP (www.vunesp.com.br), com exceção do resultado da solicitação de isenção da taxa de inscrição, que será apenas divulgada no site da Fundação VUNESP. Não será conhecido recurso:

- interposto fora da forma e dos prazos estipulados neste Capítulo, deste Edital;
 - que não contenha fundamentação e embasamento;
 - que não atenda às instruções constantes do "link Recursos" na página específica deste Concurso;
 - interposto pelos Correios; por meio de fax; e-mail; protocolado pessoalmente ou por procuração; ou por qualquer outro meio além do previsto neste Capítulo, neste Edital.
- Não será aceito pedido de revisão de recurso e/ou recurso de recurso.
Não haverá, em hipótese alguma, vistas de prova.

E, para que chegue ao conhecimento de todos, é expedido o presente Edital.

Sorocaba, 20 de maio de 2010
Comissão Permanente de Concursos e Processo Seletivos Públicos
Maria do Carmo Paes

PROCESSO SELETIVO
Edital 07/2010

RESULTADO PERÍCIA MÉDICA

A Comissão Permanente de Concursos e Processos Seletivos Públicos, conforme previsto no Edital nº 07/2010 do Processo Seletivo item 3 e sub-itens, apresenta o resultado das perícias médica dos candidatos inscritos como portadores de necessidades especiais.

PROFESSOR DE EDUCAÇÃO BÁSICA II

Inscrição	Nome	Documento	Situação
192	ANGELA APARECIDA DA SILVA LOURENÇO	23.502.236-6	AUSENTE
261	ROSEMEIRE PAIXÃO DE AZEVEDO	17.007.699	AUSENTE
349	LUIZ RICARDO FURLAN JUVENCIO	28.361.322-1	COMPATIVEL
472	JOSÉ CLAUDIO VIEIRA DOS SANTOS	22.456.140-6	AUSENTE

Sorocaba, 20 de maio de 2010.
Comissão Permanente de Concursos e Processos Seletivos Públicos
Maria do Carmo Paes

Processo Seletivo - Edital nº 07/2010
PONTUAÇÃO

A Comissão Permanente de Concursos e Processos Seletivos Públicos, após análise dos títulos e requisitos básicos por Grupo de Trabalho formado por Técnicos da Secretaria da Educação, divulga em ordem alfa a pontuação:

APTOS

Português	INSC	NOME	RG	PONTUAÇÃO
	70	ADALTO DOS SANTOS FREITAS	34.187.811-X	0
	11	ADELAIDE APARECIDA RAMOS	41.269.240-5	0
	402	ADRIANA ELOISA GABRIEL	17.525.637	1
	325	ADRIANA LEMES CATHARINO	25.581.641-8	4
	44	ADRIANA RICARDO DA MOTA ALMEIDA	20.330.285-0	4
	297	ADRIANE CARRARA	29.453.724-7	0
	215	AMANDA ARRUDA DE ARAUJO	44.157.039-2	0
	32	AMANDA GENEROSO DOS SANTOS	28.361.164-9	0
	339	ANA CAROLINA CLETO FERNANDES	22.570.164-9	0
	89	ANA CAROLINA FACHINI FERREIRA	44.704.377-8	0

275	ANA CAROLINA LUBKE	41.175.279-0	0	77	MARIA DAS GRAÇAS FERREIRA BRISOLA	9.004.048	0
233	ANA PAULA ROLIM PRESTES	12.999.600-2	0	99	MARIA DE FATIMA DE AS MUNIZ	14.438.170	0
133	ANA RITA DINIZ	17285105	0	47	MARIA DO CARMO SANTOS	17.075.008	0
317	ANDERSON MELCHIOR DA MOTTA	25.177.214-7	0	357	MARIA SEBASTIANA SANTOS ANTUNES	7.640.487	0
310	ANDREIA APARECIDA MARCAL ROZA MACHADO	24.201.178-0	0	18	MARIA TEREZA MARTINS VIEIRA MUTAT	9.634.803-3	0
476	ANGELA MARIA MASCARENHAS CORREA	18.668.751-5	0	299	MARILIN ANTUNES DE OLIVEIRA SOLA	15.753.668-3	0
241	ANNE CAROLINE SANTOS LEME	40.719.260-8	0	117	MARJORIE DINIZ PEREIRA	40.988.082-6	0
173	ANTONIA JOSEFINA FERREIRA	8886708	0	135	MARLI GOMES DOS SANTOS	23.868.468-8	0
278	BENEDITA ANTONIA APARECIDA GONÇALVES	20.694.984	0	414	MARLI TEIXEIRA DA SILVA	14.698.176-5	0
86	CAMILA CRISTINA DA SILVA	42.858.001.-4	0	491	MARTA APARECIDA SALLES RIBEIRO	14.438.088	0
377	CAMILA PAULA COELHO	33.939.980-6	0	163	MARTIN ELAINE MARTIN	19680122	0
211	CARLA MARIANA DE ALMEIDA	43.682.858-3	0	73	MATEUS BARBOSA	16.607.418	0
164	CELIA CRISTINA DE ABREU FERREIRA	16.959.455-5	0	10	MICHELA APARECIDA PICCOLI DE FREITAS	30.253.190-7	0
144	CILENE APARECIDA GONÇALVES DE ANDREDE	32.378.743-5	0	371	MICHELE CRISTINA FLORENCIO	33.940.008-0	0
92	CINTIA MATUCCI	17.889.743-7	0	145	MIRIAN ALMEIDA RAMOS DOS SANTOS LUZ	22.847.399-8	0
262	CLAUDIA BERNADETE VEIGA DE ALMEIDA	19.308.813-7	3	159	NEIDE DE CARVALHO BARBOSA	16382592	0
483	CLEUSA MACHADO CORREA	8.817.760	0	104	NILZA APARECIDA PERES DE ALMEIDA	9.340.774	0
321	CREUSA VIEIRA ALMEIDA	32.559.025-4	0	327	NIVALDO BERNADO DE MOURA	15.502.104-7	0
385	CRISLAINE MORAES DOS SANTOS	34.749.125-X	0	127	ODETE ANTUNES	13.986.389-8	1
216	CRISTIANE TITONELLI DOS SANTOS	23.697.141-4	0	36	OSMARA DE OLIVEIRA CLETO	12.660.717	0
428	DAIANE CRISTINA FELTRIN DA SILVA	40.973.678-8	0	382	PATRICIA CRISTINA BATISTA ROSA	23.161.398-2	0
96	DALETE DIAS	42.286.377-4	0	200	PRISCILA DOS REIS	45.541.825-1	0
69	DANIELA AMARO PEDROSO PAULINO	27.597.533-9	0	84	PRISCILA FRANCESCHI	26.771.992-9	0
56	DANIELA RODRIGUES	27.278.444-8	0	134	PRISCILA SILVA LOPES	40.953.188-1	0
170	DANIELLA VIEIRA DA SILVA	47.629.303-0	0	296	REGIANA CAETANO AYRES DE ARAUJO	33.276.125-3	0
380	DEBORAH PRISCILA PAVANI	42.133.074-0	0	250	REGIANE DIAS DE ALMEIDA SOUZA	17.338.719-6	1
487	DENISE CENCI	26.627.644-1	0	492	RENATA CRISTIANE DE OLIVEIRA	29.028.115-5	0
363	EDILAINE ALVES DE OLIVEIRA	23.272.661-9	0	154	RENATA DA CUNHA	20095972	0
240	EDILAINE CRISTINA TRAVASSOS	27.002.479-7	1	107	RICARDO BARREIRA MARTINS	27.857.065-3	0
139	EDIONILDA BARBOSA	23.160.998-X	0	424	ROSANA VIEIRA LADISLAU GENTIL	29.654.939-3	0
397	EDSON RODRIGUES SILVERIO	16.760.507-0	0	497	ROSANGELA APARECIDA FONSECA	15.938.048	0
408	EDUARDO LUIZ DE ALMEIDA JUNIOR	42.297.322-1	0	312	ROSELI ROSA	17392574	0
249	ELAINE CORREA DE ARAUJO FREITAS	18.780.689	0	80	ROSEMARY DE OLIVEIRA LOBO	8.301.696-X	0
48	ELAINE CRISTINA SILVA ROSA DE ALMEIDA	25.334.398-7	0	261	ROSEMEIRE PAIXÃO DE AZEVEDO	17.007.699	0
364	ELAINE MENDES MARQUES CORREA	23.094.220-9	0	440	ROSIMARA PAGANELLI DA SILVA	32.507.120-2	0
282	ELAS BARBOSA JUNIOR	18.325.221-4	0	66	ROSY MARIA RODRIGUES DE MEDEIROS RAIMUNDO	14.693.838	0
105	ELIANE DE FATIMA RIBEIRO PEREIRA	17.533.622	0	416	SAMARA SILVA	16.876.467	0
463	ELIANE PANETO ROSA	17.860.724	0	332	SARA CRISTINA CORREIA DA ROCHA	35.142.851-3	0
87	ELINA DE ALMEIDA	19.295.227	0	95	SIMONE SILVA VELOSO	19.824.219-0	0
441	ELIZABETE MARIA DA SILVA CARDOSO	18.958.474-9	1	302	SUSETE DA SILVA NUNES E SOUZA	13.434.226-4	0
434	ELIZABETE MARQUES DE SOUZA	32.002.603-6	0	260	SUZILAINÉ DOS SANTOS	34.241.316-8	0
361	ERICA DE MORAES PENHA	40.472.938-1	0	41	TATIANA DE CAMPOS NUNES PEREIRA	30.580.390-6	0
496	ERICA MORAIS SILVA	34.662.948-2	1	208	TATIANE CRISTINA DE MORAES	25.372.964-6	0
436	ERIKA CRISTIANE CARDOSO PAIXÃO	24.828.233-5	0	421	TELMA VEIGA VIEIRA	29.270.277-2	0
394	ERIKA FERNANDA RODRIGUES DA SILVA	43.178.706-2	0	178	TEREZA CRISTINA GALVAO CESAR	18.323.709-2	0
202	ESTER REGINA CAVALHEIRO DE OLIVEIRA	20226365	0	276	TIAGO HENRIQUE BATISTA DA SILVA	44.163.154-X	0
290	EVELISE EVANGELICA DOS SANTOS	27.954.994-5	0	338	VALERIA DO NASCIMENTO AMARO MOREIRA	25.871.662-9	0
109	FERNANDA DIAS MACHADO	40.618.500-1	0	288	VALERIA REGINA RUSSO	19.679.374	0
420	FLAVIA CAROLINE MUNIZ	44.121.238-4	0	90	VALQUIRIA FRANCISQUINHO	6.866.395-4	1
279	FLAVIA DE OLIVEIRA BARROS	41.835.577-0	0	183	VANESSA VERA	26.721.130-0	0
160	FRANCINE RIBEIRO MUNIZ	33.482.978-1	0	203	VANUSA MARIA DE PAIVA	25.985.958-8	0
318	GILVANEIDE SOUZA SIQUEIRA	36.223.193-X	0	35	VERA LUCIA MARTINS QUARTERO	7.805.552-0	0
158	GIRLENIA MARIA DA SILVA FERREIRA	18.962.152-7	0	115	VILMA BARBOSA DE OLIVEIRA LIMA	24.705.783-6	1
268	GRACE KELLY DO PRADO PEDRO	43.268.709-9	0	281	VIRLENE MARIA DA SILVA ARAUJO	21.971.078-8	0
451	IARA APARECIDA BOLFARINI BENTO	28.847.027-8	0	91	WANDERLEY BRISOLA LOURENÇO	23.561.169-4	0
29	IARA JAQUELINE LEONARDO DA SILVA	28.255.051-3	0				
366	ILDA MARIA CASSIMIRO DE OLIVEIRA	8.944.332	0		Matemática		
335	IRANI VIEIRA CARDOSO MOURA	16.147.728-8	1	INSC	NOME	RG	PONTUAÇÃO
308	ISIS FREITAS DE OLIVEIRA	30.690.121-1	0	227	ADRIAN NORONHA	1.824.073-8	1
161	IVONE RIBEIRO DOS SANTOS ROCHA	28706550	0	273	ADRIANA RENGER OLIVEIRA DE JESUS	22.848.092-9	0
350	IZABEL VERGINIA ESCOBAR	16.382.455.-1	0	362	ADRIANO NUNES DE PONTES	30.056.337-1	0
383	JANE INACIO OLIVEIRA DA SILVA	22.277.523	0	153	ALESSANDRA GENTILE FERREIRA	24.200.460-X	0
506	JESSICA DE BARROS VAZ	40.640.561-X	0	222	ALESSANDRA MENEGHEL CODOGNOTO	27.003.363-4	0
291	JOÃO CARLOS KOZUMA LAUREANO	20.049.941-5	0	320	ANA MARIA DOS SANTOS PARREIRA	42.000.039-2	0
403	JOSE CARLOS CRUZ	15.346.356	0	286	ANDRE LUIS FERREIRA	15.936.896	0
39	JOSÉ CARLOS JACOB AIZ	16.145.953-5	0	192	ANGELA APARECIDA DA SILVA LOURENÇO	23.502.236-6	0
193	JULIA CASTILHO DA COSTA	23.160.513-4	0	452	ANGELA MARIA RAMOS BATISTA	6.341.959	1
400	JULIANA DIAS GOUVEA	41.548.349-9	0	116	APARECIDA HELENA DE MORAIS SILVA	19.287.971	0
157	KARINA PEDROSO	8.466.543-6	0	217	AUMER ENIO PESSOA	962.738-3	0
42	KATIA REGINA GRANDO	29.454.545-1	2	457	CAMILA DE ALMEIDA CAPELINIS	25.738.547-2	0
181	KELLI CRISTINA BARONI SOARES	21.452.659-8	0	391	CAMILA LUNETTA	35.466.214-4	0
251	KETICILENE DO AMARAL LIMA DOS SANTOS	30.810.498-5	0	136	CAMILLA FREITAS XAVIER	28.206.610-X	1
258	LEVI PIRES JUNIOR	28.531.051-3	0	505	CESAR TARDELLI	23.697.511-0	0
253	LIRIA MARIA DO NASCIMENTO EGGERT MARTINS	33.788.856-5	1	243	CLAUDIA CRISTINA NOGUEIRA DUARTE	22.985.981-1	0
190	LUCIA DE FATIMA COELHO VIEIRA	9718957	0	194	CLAUDIA SIMÃO SAVIOLI DE ZOPPA	24.201.114-7	0
23	LUCIANA MARIA BALSAMO	35.142.697-8	1	169	CONCEIÇÃO APARECIDA SANTOS TARDEIRO	30578963	0
425	LUCIANE BLIUMEN NOGUEIRA MANOEL	18.780.230-0	0	450	DECIO PEDROSO	21.782.181-9	0
123	LUCILENE MARTINS RIBEIRO PAIXÃO	28.033.617-2	0	57	DIVA CRISTINA FURTADO AMARAL	12.660.851	1
352	LUCINETE ALVES DE MORAES	29.350.671-7	0	93	EDINALVA PROENÇA RAMOS	13.434.999	1
65	LUIZ RICARDO COSTA	32.404.746-0	0	128	ELIANA MARTINS RIBEIRO FERREIRA	32.415.637-6	1
155	MANUEL LEITE GONÇALVES	36.169.358-8	0	118	ELISABETE APARECIDA DE CARVALHO SAVAN	22.122.333	0
81	MARCIA BARALDI BARTOLOMEU	22.569.127	0	412	ELIZABETH RAMOS DE OLIVEIRA	33.128.867-9	0
38	MARGARETE PAGNI	9.082.970-0	0	37	EMILIA APARECIDA FRANÇA	18.957.891-9	0
76	MARIA APARECIDA ALVES PINTO	20.226.642	1	236	ENO VIEIRA DE MELO JUNIOR	43.537.732-2	0
207	MARIA APARECIDA BELDI MENEGATI	7.567.767-1	0	20	ERIKA MEIRELES TIAGO SANTOS	25.760.926-x	0

22	EUNICE REGINA RAVANELLI ATHAYDE	9.418.405	0
230	EVADNEY RODER	21.919.615-1	0
319	FERNANDA GABRIELA CLETO DA SILVA	25.468.956-5	0
239	FERNANDA REGINA CAPANEMA	28.531.150-5	0
294	FRANCISCO AUGUSTO CESAR DE CAMARGO BELLAZ GUIRALDELLI	28.064.789	0
255	FRANCISCO JOSE MARCELINO JUNIOR	17.317.798	0
51	GERSON LUIZ SALINAS	18.780.394	1
45	GISELE ALFONSI BUENO RIBEIRO	20.226.551	1
481	GRACIELA SANTOS DO NASCIMENTO	20133753	0
26	ISA DE FATIMA MORON MORAD	5.807.171-4	0
55	JANETE CASTALDI ORTIZ CETRA	17.449.933	0
213	JESUS SEBASTIÃO DE SÁ MUNIZ	13812105	0
24	JEVANILDO FERNANDES DA SILVA	25.296.532-2	0
111	JOÃO JULIANO LEITE	15.937.147	0
465	JORGE DE ARAUJO LIMA	07.428.031-4	0
277	JOSIMARE APARECIDA DA SILVA	30.793.240-0	0
21	JULIANA GRAZIELE LOPES SOUZA	43.997.790-3	0
234	LEILA CANAVEZE	46.545.353-1	0
257	LEVI PIRES	763.751-7	0
138	LUIS HENRIQUE CARCITANI ANTUNES	32.054.319-5	0
435	LUIZA HELENA SILVA RODRIGUES	17.285.419-2	0
88	MANTIZ SANTANA CAVALHEIRO	42.066.340-X	0
177	MARCELO VALLERINI	25.739.274-9	2
479	MARCIA DE SOUZA	25.529.610-1	0
406	MARIA AMELIA CARDOSO	7.818.456	0
165	MARIA DE LOURDE SILVA	21.454.744-9	0
184	MARIA ELI MARQUES DE OLIVEIRA	7100169	0
329	MARIA ELIZA DE AIRES MONTERO LOPES	24.451.983-3	0
232	MARIA HELENA CESAR CAMARGO BELLAZ GUIRALDELLI	8.234.590-9	0
373	MARIA JOSE FERNANDES DIEBE	6.047.090-2	0
499	MARIA ROSARIO PAIVA	9.831.711	0
146	MARIA SALETE MOREIRA DE SOUZA	13814774	1
353	MARIANA MUCHON OTTON CANALLE	27.308.898-4	0
82	MARINA ANTUNES DE FREITAS CORREA	11.929.687-1	1
438	MICHELE CRISTINA DA SILVA SIQUEIRA	33.790.541-1	0
235	MILTON LUIZ ZANUTTO	7900883	0
456	MIRIANE ARAUJO VASCONCELO	14.862.896-5	1
315	NILZA MARIA DA ROSA	22.570.925-9	0
218	ODEVALDO APARECIDO DE MELLO	25.222.230-1	0
419	ONÉZIMO LEOTONIO ONOFRE	16.615.486-6	0
102	PRISCILA ANTEQUERAS CHIOZZI	29.626.512-3	0
59	PRISCILA ARANHA GUIMARAES	17.783.841	0
17	RAFAEL POVEDA	25.373.812-X	0
53	RENATA CRISTIANE SILVA	19.177.742-0	1
289	ROSANGELA CETTO PEREZ MARTINX	9.418.052-0	0
61	ROSANGELA GONÇALVES QUARIGUAZY	7.326.810	1
8	ROSANGELA PEREIRA	30.436.190-2	0
63	SANDRA REGINA ANTUNES DE OLIVEIRA FURIO	11.614.973	0
454	SANDRA REGINA FERRERIA	20.330.005-1	0
396	SEBASTIANA APARECIDA DA SILVA	10339461-8	1
110	SIMONE CRISTINA SARAIVA FERREIRA	29.602.197-0	0
314	SUELI VITORIA ZURSSA	23.914.677-3	0
455	SUSANA DE MEIRELLES SANTOS	21.968.683	0
152	TALITA ANTONIA DA SILVA PINTO	42.655.183-7	0
166	TANIA APARECIDA PASCOALIM COELHO	14.438.552-1	0
224	TATIANA MATIAS CARQUEIJEIRO	30.441.977-1	0
85	TATIANA REGINA EGEA	30.351.044	0
248	VALDINEY JOSE RODRIGUES DE MEDEIROS	17.892.442-8	0
300	VALERIA CRISTINA CRESPILO DE OLIVEIRA	40.769.016-5	0
25	VANESSA DO NASCIMENTO	34.338.140-0	0
389	VERA CRISTINA PERES PENTEADO	8.739.666	0
2	VIVIANE AIRES DE OLIVEIRA SANCHES	27.138.739-7	0
342	WILLIAM ROBERTO DE LIMA	43.526.621-7	0

História			
INSC	NOME	RG	PONTUAÇÃO
74	ADALBERTO ANTONIO RODRIGUES DA COSTA	21.195.739-1	0
453	ALESSANDRA CRISTINA DE LIMA CORREA	23.502.038	0
143	ALINE APARECIDA CLETO	33.600.818-1	0
339	ANA CAROLINA CLETO FERNANDES	22.570.164-9	0
337	ANA CAROLINA CORREIA	44.163.241-5	0
328	ANA MARIA GONZALES	11870502	0
333	ANDRE RODRIGUES FORTE	25.582.639-4	0
120	ANGELA REGINA ASSANO	18.371.081	0
220	CLEONICE ALEXANDRE DO ROSARIO	14436794	0
238	CRISTIANE DE OLIVEIRA	27.514.587-6	0
401	CRISTINA APARECIDA DE OLIVEIRA	23.499.791-6	0
384	DANIEL MACHADO NOVAIS	34.747.596-6	0
75	DIEGO DE MORAIS BENEGAS	41.341.303	0
343	EDEVONE DA SILVA FERREIRA	15.345.890	0
33	EDILAINÉ RAFAEL DE SOUZA CARVALHO	21.487.860-0	1
263	FABIO TADEU VIGHY HANNA	20.330.088-9	8
305	GABRIELA SILVEIRA SANTOS	33.707.588	0
119	GILBERTO CARDOSO FERREIRA	21.968.945-3	0

284	GISLENE APARECIDA DO ROSARIO	40.634.564-8	0
149	GLADSTON ALESSANDRO VISENTIN	27.054.747-2	1
206	GUMERCINDO ARRUDA NETO	33.556.758-7	0
12	HELTON DE BERNADI PIZOL	22.985.347-X	3
360	IVANI THEREZINHA DE SOUZA SOUTO	15.942.852	0
399	JACKSON MARCOS SIQUEIRA CAMPOLIM	25.529.477-3	0
141	JANAINA CONCEIÇÃO FERREIRA MOURA DA SILVA	30.112.865-0	0
197	JANDIRA NICACIO DA SILVA	16250263	0
472	JOSE CLAUDIO VIEIRA DOS SANTOS	22.456.140	0
323	JOSENILDO OTAVIO CORREIA DOS SANTOS	26.863.424-5	0
374	JUCIANE CHILO RODRIGUES	21.711.333	0
331	JULIO CESAR BATAIOTE	32.159.809-X	0
219	JURACI GARROTE LOPES ROSA	16383541	0
124	KATIA APARECIDA DOS SANTOS	22.985.489-8	0
322	LEANDRO DE SOUZA ARRUDA	34.751.380-3	0
179	LUCIA HELENA HAMAKO TAMANAHA	19.177.960-X	0
368	LUIZ ANTONIO RODRIGUES OLIVEIRA	41.117.168-9	0
252	LUZIA PEREIRA DE LIMA	28.206.237-3	0
502	MARA BOLFARINI BENTO	34.723.620-0	0
386	MARCIA DA SILVA	13.814.858	0
390	MARIA ANGELICA D' AMBROSIO LEME	11.617.821-8	0
404	MARIA ANTONIA MOREIRA PEREIRA	12.224.025	0
226	MARIA APARECIDA DE ALMEIDA	11503082	1
106	MARIA DE FATIMA CARLOS DA SILVA	19.787.578	0
409	MARIA ELIZABETE LOPES	16.381.044	0
180	MARIA ESTER OLIVEIRA SANTOS	10.502.261-5	0
3	MARIA LESSANDRA LUCENA MARQUES CERIONI	19.179.390-5	0
132	MARISA DURAN	14440280	0
15	MEIRE EDWIRGES BALDUINO DE BARROS	18.664.757-8	0
108	NISLENE GOMES FEITOSA	30.209.281-X	0
326	OLINDA DE JESUS TAVARES LERANTOVSK	13.657.180	1
150	PATRICIA CARMELLO NOLASCO	25.677.741-X	3
345	PRISCILA MORON CAMARGO	28.361.105-4	0
269	RAQUEL PAULA OLIVEIRA	26.506.573-2	0
68	REGINA HELENA DA SILVA	17.535.124	0
223	RITA DE CASSIA CARDOSO MONCAYO	12.907.929	0
433	RITA DE CASSIA MARTINS DE SOUZA	13.007.747	0
422	ROBERTA SILVA LUCAS	44.078.142-5	0
295	RODRIGO AYRES DE ARAUJO	26.449.716-8	0
405	RONALDO ANDREOLI DE CAMPOS	18.239.789	1
359	RUTE ELIZABETH BAZZO TEZZOTTO	11.309.271	0
204	RUTE LEMOS CAETANO	21.365.1347	0
103	SANDRA REGINA BARONI	9.281.770-1	0
126	SERGIO RICARDO FARIAS DE SANTANA	22162912	0
191	SILVANA APARECIDA PEREIRA	22.456.610-6	2
393	SOLANGE CIZINO DA SILVA BARALDI	22.774.206-0	1
484	SUELEN GRACIELA LOPES	35.466.374-4	0
130	SUSANA MIGUEL DE OLIVEIRA	14053377	0
423	TADEU PADILHA SEWAYBRICKER	30.626.639-8	0
431	TADEU PAMPLONA PAGNOSSA	33.788.798-6	0
254	TERESINHA REGINA DE CASTRO	17.284.004-1	0
209	TEREZINHA DE FATIMA MORAES	9368385	0
221	VALQUIRIA LOURENÇO GIL FERNANDES	21714831	1
445	WASHINGTON LUIZ APARECIDO DA CRUZ	22.658.168-8	1
151	WILSON ROBERTO DE MADUREIRA	9026876	0

Geografia

INSC	NOME	RG	PONTUAÇÃO
486	ALICE APARECIDA DE SOUZA CASSETTARI	14.332.990	0
6	ANA LAURA CRUZ AQUINO	26.507.404-6	0
62	AURORA MACHADO	14.438.114	0
475	DIJALMA DE CAMARGO	23.500.948-9	0
271	DIRCE RODRIGUES SANTIAGO	24.274.053-4	0
33	EDILAINÉ RAFAEL DE SOUZA CARVALHO	21.487.860-0	1
214	ELISABETE DELFINO GERMANO	13.813.693-2	0
283	FRANCISCO ELON DONIZETE PIRES	16.877.254-1	1
375	GERCINA GOUVEIA DA SILVA REIS	12.224.197	0
4	ISIS FELIPE DE FREITAS	34982.280-3	0
426	JAIR BARBOSA DA SILVA	15.501.372-5	0
140	JOSE MIGUEL DA SILVA	24.548.146-1	0
5	JULIANA FELIPE DE FREITAS	35.142.721-1	0
9	KATIA GOMES DE OLIVEIRA	14.052.792-8	0
429	LAURITA CAMARGO DE LIMA	24.272.755-4	0
186	LAURIZA REGINA PORTO	24.429.838-5	0
256	MARIA DO CARMO SILVA	13.122.217	0
267	MARIA JOSE DA CRUZ OLIVEIRA	20.230.073	1
398	MARILDA APARECIDA CORREA	13.848.106	1
467	MARILIA TEIXEIRA DE ALMEIDA	34.075.667-6	0
287	MARIO APARECIDO DE LIMA	15.747.010-6	0
469	MARISA ALVES DE SOUZA	22.849.310-9	0
142	MARLY MARINA DOS SANTOS	13675438	0
292	MIRIAN MARA DO REIS	22.658.777-0	0
174	MONICA APARECIDA MASCARENHAS LACERDA PEDRINA	14933602	0
189	PATRICIA APARECIDA COELHO CARDOSO	22122628	1
231	PAULO SERGIO DE OLIVEIRA FRANCISCO	23.012.586-4	1

199	PEDRO LUIZ DE MELO	17006682	0
229	REGILENE MARTINS DOS SANTOS RIBEIRO	26.773.583-2	0
245	ROSMEIRE APARECIDA DE SÁ MUNIZ	15.346.737-X	0
79	SANDRA ROBERTA DA SILVA ANDRADE	21.386.953-6	1
493	SILVANA APARECIDA DE MENEZES	18.108.258-5	0
64	TANIA APARECIDA PENHA DE MORAES SPIN	17.794.456-0	1
503	TEREZA FERREIRA MARTINS	5.232.615	0
427	VALDECIR FIRMINO DOS SANTOS	42.747.980	0
71	VENILDA MARIA DA ROSA	29.433.307-1	0
72	VERA LUCIA ASSUMPÇÃO	10.854.867	0

Inglês			
INSC	NOME	RG	PONTUAÇÃO
70	ADALTO DOS SANTOS FREITAS	34.187.811-X	0
402	ADRIANA ELOISA GABRIEL	17.525.637	1
297	ADRIANE CARRARA	29.453.724-7	0
215	AMANDA ARRUDA DE ARAUJO	44.157.039-2	0
339	ANA CAROLINA CLETO FERNANDES	22.570.164-9	0
133	ANA RITA DINIZ	17285105	0
317	ANDERSON MELCHIOR DA MOTTA	25.177.214-7	0
121	ANDREA DAIGGI PRAT MARTINS	14.543.406-0	0
476	ANGELA MARIA MASCARENHAS CORREA	18.668.751-5	0
173	ANTONIA JOSEFINA FERREIRA	8886708	0
86	CAMILA CRISTINA DA SILVA	42.858.001.-4	0
211	CARLA MARIANA DE ALMEIDA	43.682.858-3	0
98	CATIA CILENE PEREIRA DA SILVA	26.158.702-X	0
92	CINTIA MATUCCI	17.889.743-7	0
262	CLAUDIA BERNADETE VEIGA DE ALMEIDA	19.308.813-7	3
483	CLEUSA MACHADO CORREA	8.817.760	0
321	CREUSA VIEIRA ALMEIDA	32.559.025-4	0
96	DALETE DIAS	42.286.377-4	0
69	DANIELA AMARO PEDROSO PAULINO	27.597.533-9	0
170	DANIELLA VIEIRA DA SILVA	47.629.303-0	0
187	DENISE MILERIO JACINTO BLEZINS	30.672.296-3	0
363	EDILAINE ALVES DE OLIVEIRA	23.272.661-9	0
249	ELAINE CORREA DE ARAUJO FREITAS	18.780.689	0
364	ELAINE MENDES MARQUES CORREA	23.094.220-9	0
282	ELAS BARBOSA JUNIOR	18.325.221-4	0
87	ELINA DE ALMEIDA	19.295.227	0
361	ERICA DE MORAES PENHA	40.472.938-1	0
496	ERICA MORAIS SILVA	34.662.948-2	1
436	ERIKA CRISTIANE CARDOSO PAIXÃO	24.828.233-5	0
394	ERIKA FERNANDA RODRIGUES DA SILVA	43.178.706-2	0
202	ESTER REGINA CAVALHEIRO DE OLIVEIRA	20226365	0
290	EVELISE EVANGELICA DOS SANTOS	27.954.994-5	0
109	FERNANDA DIAS MACHADO	40.618.500-1	0
242	FLAVIA CRISTINA LEITE DE MOURA OLIVEIRA	33.204.040-9	0
318	GILVANEIDE SOUZA SIQUEIRA	36.223.193-X	0
451	IARA APARECIDA BOLFARINI BENTO	28.847.027-8	0
366	ILDA MARIA CASSIMIRO DE OLIVEIRA	8.944.332	0
335	IRANI VIEIRA CARDOSO MOURA	16.147.728-8	1
383	JANE INACIO OLIVEIRA DA SILVA	22.277.523	0
291	JOÃO CARLOS KOZUMA LAUREANO	20.049.941-5	0
403	JOSE CARLOS CRUZ	15.346.356	0
39	JOSÉ CARLOS JACOB AIZ	16.145.953-5	0
157	KARINA PEDROSO	8.466.543-6	0
304	KARLA PATRICIA DE BARROS	27.224.416-8	0
251	KETICILENE DO AMARAL LIMA DOS SANTOS	30.810.498-5	0
258	LEVI PIRES JUNIOR	28.531.051-3	0
253	LIRIA MARIA DO NASCIMENTO EGGERT MARTINS	33.788.856-5	1
190	LUCIA DE FATIMA COELHO VIEIRA	9718957	0
23	LUCIANA MARIA BALSAMO	35.142.697-8	1
425	LUCIANE BLIUMEN NOGUEIRA MANOEL	18.780.230-0	0
228	LUCILEIDE PEREIRA DE OLIVEIRA	12.630.969-9	0
341	LUCILENE ALLONSO	34.472.144-9	1
123	LUCILENE MARTINS RIBEIRO PAIXÃO	28.033.617-2	0
155	MANUEL LEITE GONÇALVES	36.169.358-8	0
81	MARCIA BARALDI BARTOLOMEU	22.569.127	0
38	MARGARETE PAGNI	9.082.970-0	0
77	MARIA DAS GRAÇAS FERREIRA BRISOLA	9.004.048	0
99	MARIA DE FATIMA DE AS MUNIZ	14.438.170	0
47	MARIA DO CARMO SANTOS	17.075.008	0
357	MARIA SEBASTIANA SANTOS ANTUNES	7.640.487	0
18	MARIA TEREZA MARTINS VIEIRA MUTAT	9.634.803-3	0
117	MARJORIE DINIZ PEREIRA	40.988.082-6	0
491	MARTA APARECIDA SALLES RIBEIRO	14.438.088	0
145	MIRIAN ALMEIDA RAMOS DOS SANTOS LUZ	22.847.399-8	0
327	NIVALDO BERNADO DE MOURA	15.502.104-7	0
127	ODETE ANTUNES	13.986.389-8	1
36	OSMARA DE OLIVEIRA CLETO	12.660.717	0
382	PATRICIA CRISTINA BATISTA ROSA	23.161.398-2	0
84	PRISCILA FRANCESCHI	26.771.992-9	0
134	PRISCILA SILVA LOPES	40.953.188-1	0
250	REGIANE DIAS DE ALMEIDA SOUZA	17.338.719-6	1
497	ROSANGELA APARECIDA FONSECA	15.938.048	0

312	ROSELI ROSA	17392574	0
80	ROSEMARY DE OLIVEIRA LOBO	8.301.696-X	0
261	ROSEMEIRE PAIXÃO DE AZEVEDO	17.007.699	0
416	SAMARA SILVA	16.876.467	0
332	SARA CRISTINA CORREIA DA ROCHA	35.142.851-3	0
41	TATIANA DE CAMPOS NUNES PEREIRA	30.580.390-6	0
208	TATIANE CRISTINA DE MORAES	25.372.964-6	0
421	TELMA VEIGA VIEIRA	29.270.277-2	0
178	TEREZA CRISTINA GALVAO CESAR	18.323.709-2	0
147	THIAGO JOSE VILLATA ARRUDA	41.961.378-X	0
276	TIAGO HENRIQUE BATISTA DA SILVA	44.163.154-X	0
338	VALERIA DO NASCIMENTO AMARO MOREIRA	25.871.662-9	0
183	VANESSA VERA	26.721.130-0	0
203	VANUSA MARIA DE PAIVA	25.985.958-8	0
35	VERA LUCIA MARTINS QUARTERO	7.805.552-0	0

Filosofia			
INSC	NOME	RG	PONTUAÇÃO
50	AGUINALDO JORGE DA SILVA JUNIOR	30.649.754-2	0
407	ALEXANDRE MARIANO CORREA	23.163.544-8	0
233	ANA PAULA ROLIM PRESTES	12.999.600-2	0
78	ANDREA APARECIDA FOLTRAN FERRAREZI	21.454.278-6	1
507	DANIELA BOTELHO RODIGUES	34.074.415-7	0
443	GILBERTO LOPES MONZANO	25.399.170-5	0
101	GIOVANA MARIA DE JESUS MARCIZO	24.452.614-X	0
148	HELENA MARIA CAMPONINI	13812965	0
205	HERMELINDO DIAS FUGLINI	26.448.092-2	0
100	ISABEL CRISTINA ELOI PFISTER	13.408.654-5	0
460	JOÃO PAULO MARQUES DE MENDONÇA	18.394.298	0
370	JUDENI DOS SANTOS	17.688.699	0
415	LIVIA MARIA MARTINS DA SILVA	27.987.516-2	0
1	MARCOS ANTONIO PEROTTI JUNIOR	42.733.701-X	0
31	MARIA INEZ ALBUQUERQUE MAJONE	1.687.740	1
306	MARIA JOSE RAMALHO	7796059	0
185	MIGUEL SCHIMITH NETO	12.424.405-1	0
344	OLIVAL COSTA FARIAS	5.939.367	0
198	OTILIA DE OLIVEIRA MARIANO	9634300	0
365	RODRIGO PETIT	34.189.702-4	0
430	ROSMEIRE GIANOLLA DE ALMEIDA	8.777.103	0

Biologia			
INSC	NOME	RG	PONTUAÇÃO
298	AGLIS DE CASSIA DELGADO	23.500.771-7	0
58	ALDENICE CARDOSO DA COSTA	684545381	0
330	ALINE CRISTINE DE ALMEIDA	25.582.680-1	0
30	ALINE KAREN SANTANA GIRON	32.294.397-8	0
468	ANDRE LUZ GAROFALO	23.734.134-7	0
413	ANDRÉIA CRISTINA DE PONTES	24.955.110-X	0
347	CLEONICE DA SILVA CARVALHO	32.049.426-3	0
466	CRISTIANE APARECIDA MADUREIRA	18.958.152-9	0
498	DAIANA FOBIAS NUNES	30.427.049-0	3
367	DANILO MIANTI GOES	27.762.900-7	0
172	ELISABETE DOS SANTOS	10697938	0
162	FABIANA OSIRO DE SOUZA	19.438.696-X	0
444	FABIO OLIVEIRA BERNARDO	16.993.123	0
156	GIOVANA MARIANO MENASSI	34.074.329-3	0
417	GLAUBER MENONI HONORATO	33.204.195	0
270	JAQUELINE TANIA DA COSTA DE O. CARVALHO	33.239.981-3	0
225	JOELMA REGINA SOARES DA SILVA	22.846.267-7	0
462	JOSE EDUARDO DE ARAUJO	22.404.366-3	0
188	JULIANA ALMEIDA DOMINGUES	34.073.428-0	0
356	JULIANA GOES DE MOURA	43.545.515-1	0
272	LEDA MARIA CESARIO LERGO	29.944.195-7	0
488	LETICIA MACHADO DE ARAUJO SANTOS	24.201.486-0	0
129	LUCIANO DE CAMARGO ARAUJO	20.225.983-3	0
182	LUCILENE NERES DOS SANTOS	20.448.547-2	0
499	MARIA ROSARIO PAIVA	9.831.711	0
285	MARIANGELA JULIO PAES	28.531.116-5	0
83	MARIELLE MADUREIRA E SILVA NUNES	50.332.725-6	0
311	MARLON JOÃO PIRES	41.169.875-8	0
60	MARTA SOLANGE NAZARO CASSAR CAMARGO	12.977.489-3	0
301	PATRICIA APARECIDA MARIANO DA SILVA	21.451.652	0
458	PRISCILA BASQUES	30.627.300-9	0
500	RENATA DE CASSIA SILVA	6.261.917-1	1
259	RODOLFO MARCELO DE SOUZA NASCIMENTO	24.955.811-7	0
369	SAULO APOENEA DIANNA NOGUEIRA	34.001.085-X	0
114	TATIANE BALBO BATISTA	30.550.268-2	0
355	VIRGINA HELENA SILVEIRA CEZAR DE CAMARGO	30.903.611-2	0
113	WILLIAM MARTINS ARANTES	43.986.539-6	0

Química			
INSC	NOME	RG	PONTUAÇÃO
46	DEIVID LEITE DOS SANTOS	33.556.121-4	0
485	FABIANA LUZIA MARCHI FIGUEROBA	25.296.764-1	0
7	IVAN GATTAI	5.055.937	0

49	IVANEDE CARDOSO DOS SANTOS	14.951.819-5	0
309	JOYCI PESSOA DO LAGO	27.763.369-5	0
349	LUIZ RICARDO FURLON JUVENCIO	28.361.322-1	0
334	MARIA AUGUSTA DIAS TREVISAN	20.965.125	1
387	RODRIGO LEMES MENA	28.206.101-0	0
196	VALÉRIA APARECIDA VENDRAMINI PANTOJO	25.549.556-0	0
471	WILSON RIBEIRO DE BARROS	25.523.124-6	0

Sociologia

INSC	NOME	RG	PONTUAÇÃO
459	OSVALDO DIAS DE OLIVEIRA	19.639.760	0
410	ROSELY IZILDINHA LONGHI	4.436.441	1
439	SERGIO ROBERTO CARDOSO	35.201.595-0	0
336	TANIA MARA DE ALMEIDA PADILHA	34.073.402-4	3

Arte

INSC	NOME	RG	PONTUAÇÃO
303	ADRIANA REGINA DOS SANTOS DE OLIVEIRA	24.828.594-4	0
94	ALICE UEDA	6.624.298	0
328	ANA MARIA GONZALES	11870502	0
351	ANDREA APARECIDA RIBEIRO	6.142.305-2	0
411	ANTONIA RIBEIRO DE JESUS	17.700.670-5	0
381	AUDREY FERNANDA LAUREANO	42.854.973-1	0
112	CAROLINA APARECIDA ABATE	45.183.638-8	0
238	CRISTIANE DE OLIVEIRA	27.514.587-6	0
348	CRISTINA YARMALAVICIUS	24.201.101-9	0
397	EDSON RODRIGUES SILVERIO	16.760.507-0	0
171	ELAINE CRISTINA DA SILVA	23.667.326-9	0
364	ELAINE MENDES MARQUES CORREA	23.094.220-9	0
463	ELIANE PANETO ROSA	17.860.724	0
434	ELIZABETE MARQUES DE SOUZA	32.002.603-6	0
131	ERICA SODRE LEITE	27.982.047-1	0
448	FRANCISCO PEREIRA MOTA	26.319.112-6	0
477	HALISAN JOSIANE DA COSTA	30.113.215-X	0
280	JOICE SAFIRE IASMIN AUGUSTO MACHADO	25.344.041-5	0
28	JULIANE BARBOSA DE OLIVEIRA	30.550.247-5	0
176	KAREN PESSOA DO LAGO	27.763.638-3	0
432	MARIA ANTONIA SEABRA ALMEIDA COSTA	11.944.170-6	1
246	MARIA APARECIDA DE FARIA	14.436.760	0
13	MARIA DAS GRAÇAS COELHO	7.796.216	0
232	MARIA HELENA CESAR CAMARGO BELLAZ GUIRALDELLI	8.234.590-9	0
201	MARIA JOSE FERREIRA DA CONCEIÇÃO CARRICO	34564590-X	0
43	MARIA SOLANGE DE OLIVEIRA	12.149.154-7	1
490	MEGGIE DIAS DE PAIVA	34.072.765-2	0
470	MEIRE LEITE DA SILVEIRA STEVAUX	18.241.793	0
174	MONICA APARECIDA MASCARENHAS LACERDA PEDRINA	14933602	0
108	NISLENE GOMES FEITOSA	30.209.281-X	0
27	PATRICIA DOS SANTOS AURELIANO	42.335.227-1	0
449	REGIANE SCUDELER MENEZES	34.982.225-6	1
266	REGINA ANDREOLI DE CAMPOS	23.697.168-2	0
464	RENATA RIBEIRO CÉ	21.970.416-8	0
54	RICARDO DE OLIVEIRA FERNANDES	35.353.755-X	0
122	RICARDO FRANCISCO OLIVEIRA DEVITO	27.954.764-X	0
66	ROSY MARIA RODRIGUES DE MEDEIROS RAIMUNDO	14.693.838	0
195	SANDRA ALBUQUERQUE REIS FACHINELLO	4.459.285-8	5
388	SHEILA GUIDEM	24.453.167-5	0
293	VALDA APARECIDA DE PAIVA FERNANDES	29.028.153-2	0
90	VALQUIRIA FRANCISQUINHO	6.866.395-4	1
203	VANUSA MARIA DE PAIVA	25.985.958-8	0

Física

INSC	NOME	RG	PONTUAÇÃO
358	ANTONIA ANDREIA ALVES DA COSTA	20.049.206	0
457	CAMILA DE ALMEIDA CAPELINIS	25.738.547-2	0
412	ELIZABETH RAMOS DE OLIVEIRA	33.128.867-9	0
52	HUDSON ROBERTO MONTEIRO	26.508.188-9	0
465	JORGE DE ARAUJO LIMA	07.428.031-4	0
482	LUANDA APARECIDA GONÇALVES DA SILVA	30.739.678-2	0
177	MARCELO VALLERINI	25.739.274-9	2
146	MARIA SALETE MOREIRA DE SOUZA	13814774	1
16	MARILIN CELISA CANNAPAN	42.170.597-2	0
461	SILVANA ANTUNES MARTINS	17.284.118	0

Ciências Físicas e Biológicas

INSC	NOME	RG	PONTUAÇÃO
227	ADRIAN NORONHA	1.824.073-8	1
298	AGLIS DE CASSIA DELGADO	23.500.771-7	0
58	ALDENICE CARDOSO DA COSTA	684545381	0
222	ALESSANDRA MENEGHEL CODOGNOTO	27.003.363-4	0
489	ALEXANDRE SILVA ZACARIAS	33107537-4	0
330	ALINE CRISTINE DE ALMEIDA	25.582.680-1	0
30	ALINE KAREN SANTANA GIRON	32.294.397-8	0
468	ANDRÉ LUZ GAROFALO	23.734.134-7	0
413	ANDRÉIA CRISTINA DE PONTES	24.955.110-X	0
192	ANGELA APARECIDA DA SILVA LOURENÇO	23.502.236-6	0

452	ANGELA MARIA RAMOS BATISTA	6.341.959	1
358	ANTONIA ANDREIA ALVES DA COSTA	20.049.206	0
136	CAMILA FREITAS XAVIER	28.206.610-X	1
194	CLAUDIA SIMÃO SAVIOLI DE ZOPPA	24.201.114-7	0
347	CLEONICE DA SILVA CARVALHO	32.049.426-3	0
466	CRISTIANE APARECIDA MADUREIRA	18.958.152-9	0
324	CRISTIANE DE OLIVEIRA CORREA	29.351.914-6	0
498	DAIANA FOBIA NUNES	30.427.049-0	3
367	DANILO MIANTI GOES	27.762.900-7	0
450	DECIO PEDROSO	21.782.181-9	0
93	EDINALVA PROENÇA RAMOS	13.434.999	1
118	ELISABETE APARECIDA DE CARVALHO SAVAN	22.122.333	0
172	ELISABETE DOS SANTOS	10697938	0
22	EUNICE REGINA RAVANELLI ATHAYDE	9.418.405	0
230	EVADNEY RODER	21.919.615-1	0
162	FABIANA OSIRO DE SOUZA	19.438.696-X	0
444	FABIO OLIVEIRA BERNARDO	16.993.123	0
51	GERSON LUIZ SALINAS	18.780.394	1
156	GIOVANA MARIANO MENASSI	34.074.329-3	0
45	GISELE ALFONSI BUENO RIBEIRO	20.226.551	1
417	GLAUBER MENONI HONORATO	33.204.195	0
481	GRACIELA SANTOS DO NASCIMENTO	20133753	0
49	IVANEDE CARDOSO DOS SANTOS	14.951.819-5	0
213	JESUS SEBASTIÃO DE SÁ MUNIZ	13812105	0
225	JOELMA REGINA SOARES DA SILVA	22.846.267-7	0
356	JULIANA GOES DE MOURA	43.545.515-1	0
272	LEDA MARIA CESARIO LERGO	29.944.195-7	0
257	LEVI PIRES	763.751-7	0
182	LUCILENE NERES DOS SANTOS	20.448.547-2	0
435	LUIZA HELENA SILVA RODRIGUES	17.285.419-2	0
334	MARIA AUGUSTA DIAS TREVISAN	20.965.125	1
329	MARIA ELIZA DE AIRES MONTERO LOPES	24.451.983-3	0
499	MARIA ROSARIO PAIVA	9.831.711	0
146	MARIA SALETE MOREIRA DE SOUZA	13814774	1
285	MARIANGELA JULIO PAES	28.531.116-5	0
83	MARIELLE MADUREIRA E SILVA NUNES	50.332.725-6	0
311	MARLON JOÃO PIRES	41.169.875-8	0
60	MARTA SOLANGE NAZARO CASSAR CAMARGO	12.977.489-3	0
235	MILTON LUIZ ZANUTTO	7900883	0
456	MIRIANE ARAUJO VASCONCELO	14.862.896-5	1
315	NILZA MARIA DA ROSA	22.570.925-9	0
301	PATRICIA APARECIDA MARIANDO DA SILVA	21.451.652	0
59	PRISCILA ARANHA GUIMARAES	17.783.841	0
17	RAFAEL POVEDA	25.373.812-X	0
500	RENATA DE CASSIA SILVA	6.261.917-1	1
259	RODOLFO MARCELO DE SOUZA NASCIMENTO	24.955.811-7	0
61	ROSANGELA GONÇALVES QUARIGUAZY	7.326.810	1
63	SANDRA REGINA ANTUNES DE OLIVEIRA FURIO	11.614.973	0
369	SAULO APOENA DIANNA NOGUEIRA	34.001.085-X	0
396	SEBASTIANA APARECIDA DA SILVA	10339461-8	1
461	SILVANA ANTUNES MARTINS	17.284.118	0
314	SUELI VITORIA ZURSSA	23.914.677-3	0
455	SUSANA DE MEIRELLES SANTOS	21.968.683	0
166	TANIA APARECIDA PASCOALIM COELHO	14.438.552-1	0
114	TATIANE BALBO BATISTA	30.550.268-2	0
247	VANI MELIUNA DA SILVA	21.980.207-5	0
389	VERA CRISTINA PERES PENTEADO	8.739.666	0
355	VIRGINA HELENA SILVEIRA CEZAR DE CAMARGO	30.903.611-2	0
2	VIVIANE AIRES DE OLIVEIRA SANCHES	27.138.739-7	0
113	WILLIAM MARTINS ARANTES	43.986.539-6	0
471	WILSON RIBEIRO DE BARROS	25.523.124-6	0

INAPTOS

137	27.308.643-1
162	19.438.696-X
167	18.468.717-2
196	25.549.556-0
274	42.484.522-2
346	17.277.528-0
474	14.932.322
501	22.404.951-3
História	
INSC	RG
1	42.733.701-X
71	29.433.307-1
100	13.408.654-5
101	24.452.614-X
167	18.468.717-2
175	8.725.740-1
185	12.424.405-1
198	9634300
229	26.773.583-2
271	24.274.053-4
Português	
INSC	RG
19	33.131.562-2
40	28.274.347-9
67	19.838.364
167	18.468.717-2
244	22.208.579-4
265	34.412.757-6
316	30.749.733-1
372	23.500.186-7
392	7.786.591-4
395	34.594.762-9
418	44.471.975-1
480	54.191.655-5
Matemática	
INSC	RG
34	42.642.903-5
49	14.951.819-5

336	34.073.402-4	100	13.408.654-5
370	17.688.699	101	24.452.614-X
426	15.501.372-5	103	9.281.770-1
429	24.272.755-4	130	14053377
430	8.777.103	132	14440280
460	18.394.298	167	18.468.717-2
		168	20.984.047-X
		175	8.725.740-1
		185	12.424.405-1
		198	9634300
		206	33.556.758-7
		209	9368385
		219	16383541
		221	21714831
		252	28.206.237-3
		254	17.284.004-1
		269	26.506.573-2
		287	15.747.010-6
		291	20.049.941-5
		306	7796059
		326	13.657.180
		337	44.163.241-5
		344	5.939.367
		359	11.309.271
		368	41.117.168-9
		370	17.688.699
		390	11.617.821-8
		409	16.381.044
		430	8.777.103
		441	18.958.474-9
		443	25.399.170-5
		447	12.806.366
		460	18.394.298
		Arte	
		INSC	RG
		229	26.773.583-2
		313	23.536.159-8
		442	21.717.670-72
		494	27.928.998-4
		495	11.459.962-2
		Física	
		INSC	RG
		20	25.760.926-x
		25	34.338.140-0
		37	18.957.891-9
		51	18.780.394
		82	11.929.687-1
		162	19.438.696-X
		169	30578963
		218	25.222.230-1
		225	22.846.267-7
		232	8.234.590-9
		294	28.064.789
		362	30.056.337-1
		373	6.047.090-2
		379	13.047.28-2
		391	35.466.214-4
		438	33.790.541-1
		473	28.156.828-5
		Ciências Físicas e Biológicas	
		INSC	RG
		128	32.415.637-6
		165	21.454.744-9
		264	10.226.147
		270	33.239.981-3
		307	41.869.482-5
		340	44.230.518-7
		354	40.723.245-X
		437	32.054.403-5
		446	29.626.788-0
		454	20.330.005-1
		473	28.156.828-5
		478	41.062.795-1
			Sorocaba, 20 de maio de 2010.
			Comissão Permanente de Concursos e Processos
			Seletivos Públicos
			Maria do Carmo Paes
Geografia			
INSC	RG		
68	17.535.124		
125	não apresentou RG		
167	18.468.717-2		
209	9368385		
219	16383541		
220	14436794		
223	12976929		
237	20.815.363-9		
252	28.206.237-3		
269	26.506.573-2		
336	34.073.402-4		
359	11.309.271		
390	11.617.821-8		
409	16.381.044		
445	22.658.168-8		
Inglês			
INSC	RG		
19	33.131.562-2		
40	28.274.347-9		
67	19.838.364		
167	18.468.717-2		
372	23.500.186-7		
395	34.594.762-9		
Filosofia			
INSC	RG		
132	14440280		
150	25.677.741-X		
167	18.468.717-2		
168	20.984.047-X		
219	16383541		
220	14436794		
221	21714831		
223	12976929		
252	28.206.237-3		
269	26.506.573-2		
291	20.049.941-5		
328	11870502		
359	11.309.271		
378	61.085.777		
409	16.381.044		
441	18.958.474-9		
445	22.658.168-8		
Biologia			
INSC	RG		
264	10.226.147		
340	44.230.518-7		
354	40.723.245-X		
437	32.054.403-5		
446	29.626.788-0		
454	20.330.005-1		
473	28.156.828-5		
Química			
INSC	RG		
14	16.605.283		
97	29.756.136-4		
137	27.308.643-1		
162	19.438.696-X		
218	25.222.230-1		
225	22.846.267-7		
379	13.047.28-2		
454	20.330.005-1		
Sociologia			
INSC	RG		
1	42.733.701-X		
31	1.687.740		
50	30.649.754-2		
78	21.454.278-6		

CONVOCAÇÃO

Convocamos a Sra. MARIANA APARECIDA PROENÇA CORREIA a comparecer nesta Secretaria de Recursos Humanos, na Divisão de Administração de Pessoal, dentro do prazo de 7 (sete) dias, contados a partir da publicação desta, para tratar assunto de seu interesse.
Palácio dos Tropeiros, 18 de Maio de 2010.

LAÍDE APARECIDA PINTO TRINDADE
Diretora de Área de Administração de Pessoal

CONVOCAÇÃO

Convocamos a Sra. FRANCILENE RODRIGUES DE OLIVEIRA. a comparecer nesta Secretaria de Recursos Humanos, na Divisão de Administração de Pessoal, dentro do prazo de 7 (sete) dias, contados a partir da publicação desta, para tratar assunto de seu interesse.
Palácio dos Tropeiros, 18 de Maio de 2010.

LAÍDE APARECIDA PINTO TRINDADE
Diretora de Área de Administração de Pessoal

CONVOCAÇÃO

Nos termos da Legislação vigente, o Sr. Prefeito Municipal assinou as portarias nomeando os concursados para os cargos mencionados, na forma específica a seguir.

PORTARIA	NOME	CARGO
11342/DGP	EDNATRAJANODOSSANTOS	AUXILIARDEEDUCAÇÃO
11343/DGP	SANDRASALETIBATISTADEPÁDUA	ASSISTENTESOCIALI
11344/DGP	GISELEMIRANDAAMARAL	TÉCNICODECONTROLEADMINISTRATIVO
11345/DGP	ANDERSONALMEIDADOSSANTOS	TÉCNICODECONTROLEADMINISTRATIVO
11346/DGP	ODIRLEIBOTELHODASILVA	ORIENTADORPEDAGÓGICO
11347/DGP	JULIANADIASMOME	BIÓLOGOI

EDITAL DE CONVOCAÇÃO

Nos termos da Legislação vigente, a Prefeitura de Sorocaba convoca os concursados acima mencionados a tomar posse dentro do prazo de 05 (cinco) dias, a partir desta publicação.

O não cumprimento deste prazo implicará na perda dos direitos decorrentes de sua classificação no Concurso Público.

Segue abaixo a lista de documentação a ser apresentada neste prazo.

ORIGINAIS PARA SEREM APRESENTADOS NA SECRETARIA DE RECURSOS HUMANOS (DAP)

- 01- Carteira de trabalho com PIS;
- 02- Certificado de reservista;
- 03- Título de eleitor / comprovante de quitação da última eleição;
- 04- Cédula de identidade;
- 05- Comprovante de contribuição sindical (CTPS / hollerith); Se não apresentar o comprovante na entrega dos documentos, terá o desconto em folha e não será devolvido.
- 06- 1 (uma foto) 3X4 com nome no verso;
- 07- Antecedentes Criminais.
- 08- Declaração de outro vínculo empregatício em órgão público, com o horário de trabalho, ou cópia de exoneração e declaração do tempo de serviço.
- 09- Histórico Escolar / Diploma (Obs. Conforme requisitos do edital).

CÓPIAS PARA SEREM ENTREGUES NA DAP

- 01- CPF (CIC);
- 02- Certidão de nascimento ou casamento (se for casado);
- 03- Registro do Conselho Profissional (técnico / superior);
- 04- PIS / PASEP;
- 05- Histórico Escolar / Diploma (Obs. Conforme requisitos do edital);
- 06- Certidão de nascimento de filhos até 14 anos (para fins de salário família);
- 07- Certidão de nascimento de filhos até 21 anos (para fins de Imposto de Renda);
- 08- Comprovante de pagamento de anuidade do conselho (técnico / superior);
- 09- RG;
- 10- Título de eleitor / comprovante de quitação da última eleição;
- 11- Certificado de Reservista;
- 12- Declaração de Imposto de Renda;
- 13- Cartão do Banco / nº da Conta Corrente (se tiver conta no BANCO ITAU).
- 15- Carteira Nacional de Habilitação
- 16- Comprovante de contribuição sindical (CTPS / hollerith);
- 17- Cópia da Carteira Profissional e de todos os registros.

ABERTURA DE CONTA CORRENTE (BANCO ITAÚ - PAÇO)

(Para quem ainda não tem conta no Banco Itaú)

- 01- CPF (01 cópia);
- 02- RG (01 cópia);
- 03- Comprovante de residência (conta de luz ou telefone) (01 cópia); Obs.em nome do cliente.
- 04- Certidão de casamento (01 cópia).

Nota: As cópias deverão ser apresentadas junto ao original.

EXAME MÉDICO

- A) 1(uma) foto 3X4
- B) Marcar os exames pessoalmente;
- C) se usar óculos, não se esquecer de trazê-los;
- D) As mulheres, se possível comparecer de saia ou bermuda

- E) Trazer receita médica se fizer uso de algum medicamento;
 F) Trazer xerox comprovante de vacinação contra tétano;
 G) Se possuir, trazer carteira de prevenção ao câncer.
 H) Declaração Médica constando Idade Gestacional e data provável do parto

ENTREGA DE DOCUMENTOS ATÉ AS 16:30 HORAS NA SERH/DAP
 Sorocaba, 20 de maio de 2010.

SILVANA MARIA SINISCALCO DUARTE CHINELATTO
 SECRETÁRIA DE RECURSOS HUMANOS

PORTARIA Nº 11.334/DGP

SILVANA MARIA SINISCALCO DUARTE CHINELATTO, Secretária de Recursos Humanos no uso das atribuições legais e de acordo com o artigo 16 da Lei nº. 3.800/91, com nova redação pela Lei nº. 8.290/07, e decreto nº. 16.089/08, resolve prorrogar por 05 dias, a posse de DENILTON JOSÉ PINHEIRO, nomeado pela portaria nº. 11.258/DGP, de 28 de abril de 2010, para o cargo de TÉCNICO DE CONTROLE ADMINISTRATIVO, com efeitos retroativos a 07/05/2010.
 Palácio dos Tropeiros, em 14 de maio de 2010.

SILVANA MARIA SINISCALCO DUARTE CHINELATTO
 Secretária de Recursos Humanos

PORTARIA Nº 11.335/DGP

SILVANA MARIA SINISCALCO DUARTE CHINELATTO, Secretária de Recursos Humanos no uso das atribuições legais e de acordo com o artigo 16 da Lei nº. 3.800/91, com nova redação pela Lei nº. 8.290/07, e decreto nº. 16.089/08, resolve prorrogar por 05 dias, a posse de DEDIANE CRUZ SANTOS, nomeada pela portaria nº. 11.294/DGP, de 05 de maio de 2010, para o cargo de ASSISTENTE SOCIAL I.
 Palácio dos Tropeiros, em 14 de maio de 2010.

SILVANA MARIA SINISCALCO DUARTE CHINELATTO
 Secretária de Recursos Humanos

PORTARIA Nº 11.336/DGP

SILVANA MARIA SINISCALCO DUARTE CHINELATTO, Secretária de Recursos Humanos no uso das atribuições legais e de acordo com o artigo 16 da Lei nº. 3.800/91, com nova redação pela Lei nº. 8.290/07, e decreto nº. 16.089/08, resolve prorrogar por 05 dias, a posse de ELIANE COELHO MARCELINO TEIXEIRA, nomeada pela portaria nº. 11.293/DGP, de 05 de maio de 2010, para o cargo de ASSISTENTE SOCIAL I.
 Palácio dos Tropeiros, em 14 de maio de 2010.

SILVANA MARIA SINISCALCO DUARTE CHINELATTO
 Secretária de Recursos Humanos

PORTARIA Nº 11.337/DGP

SILVANA MARIA SINISCALCO DUARTE CHINELATTO, Secretária de Recursos Humanos no uso das atribuições legais e de acordo com o artigo 16 da Lei nº. 3.800/91, com nova redação pela Lei nº. 8.290/07, e decreto nº. 16.089/08, resolve prorrogar por 05 dias, a posse de MARILYN CASTELANI, nomeada pela portaria nº. 11.325/DGP, de 13 de maio de 2010, para o cargo de ASSISTENTE SOCIAL I.
 Palácio dos Tropeiros, em 19 de maio de 2010.

SILVANA MARIA SINISCALCO DUARTE CHINELATTO
 Secretária de Recursos Humanos

PORTARIA Nº 11.338/DGP

SILVANA MARIA SINISCALCO DUARTE CHINELATTO, Secretária de Recursos Humanos,

no uso das atribuições conferidas pelo Decreto nº. 16.089 de 19 de março de 2008 resolve revogar a Portaria nº 11.255/DGP, de 27 de abril de 2010, que nomeou CLAUDINÉIA DE OLIVEIRA, para exercer o cargo de AUXILIAR DE EDUCAÇÃO, pelo não cumprimento do prazo legal.
 Palácio dos Tropeiros, em 19 de maio de 2010.

SILVANA MARIA SINISCALCO DUARTE CHINELATTO
 Secretária de Recursos Humanos

PORTARIA Nº 11.339/DGP

SILVANA MARIA SINISCALCO DUARTE CHINELATTO, Secretária de Recursos Humanos, no uso das atribuições conferidas pelo Decreto nº. 16.089 de 19 de março de 2008 resolve revogar a Portaria nº 11.285/DGP, de 05 de maio de 2010, que nomeou PATRÍCIA FERREIRA DA SILVA, para exercer o cargo de ASSISTENTE SOCIAL I, pelo não cumprimento do prazo legal.
 Palácio dos Tropeiros, em 19 de maio de 2010.

SILVANA MARIA SINISCALCO DUARTE CHINELATTO
 Secretária de Recursos Humanos

PORTARIA Nº 11.340/DGP

SILVANA MARIA SINISCALCO DUARTE CHINELATTO, Secretária de Recursos Humanos, no uso das atribuições conferidas pelo Decreto nº. 16.089 de 19 de março de 2008 resolve revogar a Portaria nº 11.286/DGP, de 05 de maio de 2010, que nomeou RAFAEL MARTINS DUTRA, para exercer o cargo de TÉCNICO DE CONTROLE ADMINISTRATIVO, pelo não cumprimento do prazo legal.
 Palácio dos Tropeiros, em 19 de maio de 2010.

SILVANA MARIA SINISCALCO DUARTE CHINELATTO
 Secretária de Recursos Humanos

PORTARIA Nº 11.341/DGP

SILVANA MARIA SINISCALCO DUARTE CHINELATTO, Secretária de Recursos Humanos, no uso das atribuições conferidas pelo Decreto nº. 16.089 de 19 de março de 2008, resolve revogar a Portaria nº 11.331/DGP, de 13 de maio de 2010, que nomeou ADEMIR PADILHA ARRUDA JÚNIOR, para exercer o cargo de TÉCNICO DE CONTROLE ADMINISTRATIVO, em decorrência de sua desistência.
 Palácio dos Tropeiros, em 19 de maio de 2010.

SILVANA MARIA SINISCALCO DUARTE CHINELATTO
 Secretária de Recursos Humanos

PORTARIA Nº 11.342/DGP

VITOR LIPPI, Prefeito do Município de Sorocaba, no uso das atribuições constantes do artigo 61, inciso XI, da Lei Orgânica do Município de Sorocaba, e a vista do resultado final do Concurso Público nº 03/2008, devidamente homologado em 26/06/2008, nomeia EDNA TRAJANO DOS SANTOS, para exercer na Secretaria da Educação, em caráter efetivo, o cargo de AUXILIAR DE EDUCAÇÃO, criado pela Lei nº 6.478 de 30 de outubro de 2001,

com vaga criada pela Lei nº 8.348 de 27 de dezembro de 2007.

Palácio dos Tropeiros, em 19 de maio de 2010.

VITOR LIPPI
 Prefeito Municipal

PORTARIA Nº 11.343/DGP

VITOR LIPPI, Prefeito do Município de Sorocaba, no uso das atribuições constantes do artigo 61, inciso XI, da Lei Orgânica do Município de Sorocaba, e a vista do resultado final do Concurso Público nº 04/2006, devidamente homologado em 28/06/2006, nomeia SANDRA SALETI BATISTA DE PÁDUA, para exercer na Secretaria da Educação, em caráter efetivo, o cargo de ASSISTENTE SOCIAL I, criado pela Lei nº 3.454 de 18 de dezembro de 1990, com vaga criada pela Lei nº 6.400 de 23 de maio de 2001.
 Palácio dos Tropeiros, em 19 de maio de 2010.

VITOR LIPPI
 Prefeito Municipal

PORTARIA Nº 11.344/DGP

VITOR LIPPI, Prefeito do Município de Sorocaba, no uso das atribuições constantes do artigo 61, inciso XI, da Lei Orgânica do Município de Sorocaba, e a vista do resultado final do Concurso Público nº 03/2008, devidamente homologado em 26/06/2008, nomeia GISELE MIRANDA AMARAL, para exercer na Secretaria da Saúde, em caráter efetivo, o cargo de TÉCNICO DE CONTROLE ADMINISTRATIVO, criado pela Lei nº 8.348 de 27 de dezembro de 2007.
 Palácio dos Tropeiros, em 19 de maio de 2010.

VITOR LIPPI
 Prefeito Municipal

PORTARIA Nº 11.345/DGP

VITOR LIPPI, Prefeito do Município de Sorocaba, no uso das atribuições constantes do artigo 61, inciso

SEHAB Secretaria de Habitação e Urbanismo

EDITAL SEHAB Nº 007/2010

(Conforme Lei nº 8.270 de 24/Set/2.007).

Assunto	: EIV - Estudo de Impacto de Vizinhança para outorga onerosa Para a Construção de Edifícios Residenciais Multifamiliares
Proprietário	: JJ Construções e Empreendimentos Ltda.
Local	: Rua Antonio Adade, Quadra 49, lotes 17, 18 e 19 - Pq. Campolim Sorocaba/SP
Área do Terreno:	1.647,78m ²
Matrículas nºs	: 29.694, 29.695 e 29.696 - 2º ORI de Sorocaba/SP
Processo nº	: 27.432/09

A Prefeitura Municipal de Sorocaba, através da Secretaria de Habitação e Urbanismo, torna público que deu entrada nesta Municipalidade, através do Processo Administrativo nº 27.432/09 o pedido de construção de um conjunto de Edifícios Residenciais Multifamiliares composto de 2 torres e demais áreas comum do Condomínio, que totalizam 4.724,14m² de área construída, de propriedade de JJ Construções e Empreendimentos Ltda., à ser construído na Rua Antonio Adade, Quadra 49, Lotes 17, 18 e 19 - Parque Campolim, Sorocaba/SP, em terreno de 1.647,78m², conforme matrículas nºs 29.694, 29.695 e 29.696 do 2º ORI de Sorocaba, para fins de outorga onerosa.

Faz saber também, que o Interessado apresentou o RIVI - Relatório de Impacto de Vizinhança para o EIV - Estudo de Impacto de Vizinhança elaborado para o local, que estará à disposição na Secretaria de Habitação e Urbanismo para consulta pública pelo prazo de 30 dias, a contar da publicação deste Edital, nos termos do § 1º do Artigo 7º da Lei Municipal nº 8.270 de 24/Set/2.007.

E, para que chegue ao conhecimento de todos, é expedido o presente Edital.

Sorocaba, 21 de Maio de 2010.

JOSÉ CARLOS COMITRE
 Secretário de Habitação e Urbanismo

SESCO

Secretaria de Segurança Comunitária

Secretaria de Segurança Comunitária

Área de Fiscalização

Divisão de Fiscalização de Posturas Imobiliárias

Seção de Limpeza de Terrenos Particulares

EDITAL Nº 28/2010

Ficam os contribuintes abaixo relacionados cientificados de que foram intimados em virtude de seus imóveis estarem em situação irregular, conforme Processos Administrativos, em cumprimento da legislação vigente, sob pena de serem aplicadas as penalidades previstas. Para maiores informações deverão comparecer à Divisão de Fiscalização situada à rua Aparecida nº 244.

Processo:	11219/2004
Nome:	ISAIAS CARLOS SALVADOR SILVA
Intimação:	5783/2010 - limpeza de terreno, 5784/2010 - construção de passeio público
Endereço de Ação:	DARCI DE ALMEIDA SILVESTRINI QD.E3, LT.11
Processo:	10143/2010
Nome:	JURACY FERNANDES COSTA
Intimação:	3420/2010 - limpeza de terreno, 3847/2010 - reparos no passeio público
Endereço de Ação:	JOAO PENSE QD.K, LT.30
Processo:	6160/2009
Nome:	LUIZ ANTONIO BELUZZI
Intimação:	5652/2010 - limpeza de terreno, 5653/2010 - construção de passeio público e mureta
Endereço de Ação:	MAJ BARROS FRANCA LT.01
Processo:	9035/2008
Nome:	LUIZ GONZAGA LOPES
Intimação:	5340/2010 - construção de passeio público e mureta
Endereço de Ação:	DR PEDRO DE MESQUITA QD.21, LT.12A
Processo:	28314/2007
Nome:	FERNANDO MARTINS DE OLIVEIRA
Intimação:	5426/2010 - limpeza de terreno, 5427/2010 - construção de passeio público e mureta
Endereço de Ação:	HERMINIA AMARAL PIGNATTA QD.C4, LT.51
Processo:	3397/2010
Nome:	BALTASAR MARIN SAINZ
Intimação:	6011/2010 - reparos no passeio público
Endereço de Ação:	EPAMINONDAS NEVES, 646, QD.E, LT.43 44
Processo:	3407/2010
Nome:	ROSANGELA MACIEL
Intimação:	6012/2010 - reparos no passeio público
Endereço de Ação:	FLORENCIO VIEIRA DA ROCHA, 208, QD.H, LT.20/21
Processo:	14960/2009
Nome:	WILSON APARECIDO ALVES
Intimação:	5893/2010 - limpeza de terreno
Endereço de Ação:	EDESIO GOMES QD.D9, LT.17
Processo:	28337/2007
Nome:	ELEDIR VACHOLZ DA ROCHA
Intimação:	5596/2010 - construção de passeio público e mureta
Endereço de Ação:	NILTON ERNESTO QD.C5, LT.30
Processo:	13266/2009
Nome:	TARCISIO MUREB CATUTA
Intimação:	5904/2010 - limpeza de terreno
Endereço de Ação:	AV PAULO EMANUEL DE ALMEIDA QD.L, LT.06
Processo:	26818/2007
Nome:	VAGNER CORREIA SANTANA
Intimação:	5642/2010 - limpeza de terreno, 5643/2010 - construção de passeio público e mureta
Endereço de Ação:	DACIO PANISE QD.C10, LT.30
Processo:	28319/2007
Nome:	REINALDO FERREIRA DA SILVA
Intimação:	5425/2010 - limpeza de terreno
Endereço de Ação:	HERMINIA AMARAL PIGNATTA QD.C4, LT.46

Processo:	16522/2009
Nome:	MARIANE MANTOVANI
Intimação:	5902/2010 - limpeza de terreno
Endereço de Ação:	AP PAULO EMANUEL DE ALMEIDA QD.L, LT.10
Processo:	25739/2007
Nome:	MARIA LUIZA DA SILVA
Intimação:	5149/2010 - limpeza de terreno
Endereço de Ação:	TIMOTHEO GOMES DE PROENCA QD.A7, LT.43
Processo:	26628/2007
Nome:	VANIA APARECIDA POSSOMATO
Intimação:	5610/2010 - construção de passeio público e mureta
Endereço de Ação:	ROQUE MOACIR MOMM QD.C6, LT.46
Processo:	28386/2007
Nome:	EDIONE ALVES LIMA
Intimação:	5412/2010 - limpeza de terreno
Endereço de Ação:	CELSO MAZZUCATTO QD.C4, LT.19
Processo:	28312/2007
Nome:	JOAO CARLOS RIBEIRO DELFIOL
Intimação:	5429/2010 - limpeza de terreno
Endereço de Ação:	HERMINIA AMARAL PIGNATTA QD.C4, LT.55
Processo:	28311/2007
Nome:	JOAO CARLOS RIBEIRO DELFIOL
Intimação:	5430/2010 - limpeza de terreno
Endereço de Ação:	HERMINIA AMARAL PIGNATTA QD.C4, LT.56
Processo:	26694/2007
Nome:	MARIA SANDRA DA SILVA
Intimação:	5628/2010 - limpeza de terreno, 5629/2010 - construção de passeio público e mureta
Endereço de Ação:	LUIZ MIGLIORINI QD.C8, LT.11
Processo:	21078/2007
Nome:	JULIANO CAMARGO VERNIER
Intimação:	4560/2010 - limpeza de terreno, 4561/2010 - construção de passeio público e mureta
Endereço de Ação:	ANDRE DE BOM FURLANES QD.F34, LT.23
Processo:	26653/2007
Nome:	ELIANA MARTINS
Intimação:	5630/2010 - limpeza de terreno
Endereço de Ação:	ANA PONCE MARTINS QD.C8, LT.13
Processo:	16565/2007
Nome:	MIRIAM DE CARVALHO
Intimação:	5917/2010 - limpeza de terreno
Endereço de Ação:	ALDROVANDO MOREIRA DA SILVA QD.D14, LT.23
Processo:	10516/2010
Nome:	OSWALDO MASSAU YOSHIKA
Intimação:	3626/2010 - construção de passeio público
Endereço de Ação:	EUGENIO LEITE DA CRUZ QD.02, LT.E
Processo:	10133/2010
Nome:	FIRMINO GABRIEL DE OLIVEIRA
Intimação:	3614/2010 - reparos no passeio público
Endereço de Ação:	AL DOS ANTURIOS QD.86, LT.R
Processo:	10103/2010
Nome:	DONIZETE MARIA L FERREIRA
Intimação:	3620/2010 - limpeza de terreno, 3621/2010 - construção de passeio público e mureta
Endereço de Ação:	AL DOS LIRIOS QD.DM, LT.10 CHACARA
Processo:	10515/2010
Nome:	MARIA DO C D DE OLIVEIRA
Intimação:	3641/2010 - construção de passeio público e mureta, 3642/2010 - limpeza de terreno
Endereço de Ação:	SALVADOR LEITE MARQUES QD.Q2, LT.H
Processo:	10551/2010
Nome:	SANDRA REGINA BENETTI DIAS
Intimação:	3841/2010 - construção de passeio público e mureta
Endereço de Ação:	MANUEL RUIZ QD.28, LT.20E
Processo:	10514/2010
Nome:	PAULO ROBERTO LOPES REBELLES
Intimação:	4400/2010 - construção de passeio público e mureta
Endereço de Ação:	DR GABRIEL RESENDE PASSOS QD.12, LT.22
Processo:	10517/2010
Nome:	CENTRAL ROOST DE TRANSPORTES LTDA
Intimação:	3544/2010 - limpeza de terreno
Endereço de Ação:	DOM JOSE GASPARD
Processo:	9343/2008
Nome:	CONSBRASIL CONSTRUCOES LTDA
Intimação:	5731/2010 - construção de passeio público e mureta
Endereço de Ação:	RUA 38, QD.49, LT.18
Processo:	9341/2008
Nome:	CONSBRASIL CONSTRUCOES LTDA
Intimação:	5729/2010 - limpeza de terreno
Endereço de Ação:	ISALTINO GUANABARA RODRIGUES COSTA QD.49, LT.16
Processo:	10513/2010
Nome:	YUKO HARASAKI
Intimação:	4402/2010 - reparos no passeio público, 4403/2010 - limpeza de terreno
Endereço de Ação:	EUCLIDES DE ALMEIDA QD.B, LT.14
Processo:	10506/2010
Nome:	APARECIDA FERREIRA
Intimação:	3668/2010 - limpeza de terreno, 3669/2010 - construção de passeio público e mureta
Endereço de Ação:	MARIANO VERA DIAS QD.F, LT.34
Processo:	10498/2010
Nome:	VICENTE DOS REIS
Intimação:	1689/2010 - limpeza de terreno, 3491/2010 - construção de passeio público e mureta
Endereço de Ação:	MANUEL TEIXEIRA PATRICIO QD.R, LT.24

Processo:	10552/2010
Nome:	SAO JUDAS TADEU EMP SC LTDA
Intimação:	3852/2010 – reparos no passeio público
Endereço de Ação:	FRANCISCO MORON FERNANDES QD.26, LT.01
Processo:	10119/2010
Nome:	FRANCK ANTONIO DE LIMA
Intimação:	3277/2010 – limpeza de terreno, 3278/2010 – construção de passeio público e mureta
Endereço de Ação:	ANTONIO BASSO QD.F, LT.37
Processo:	10116/2010
Nome:	MARCOS ANTONIO DE AMORIM
Intimação:	3661/2010 – construção de passeio público e mureta, 3662/2010 – limpeza de terreno
Endereço de Ação:	PRFA VERA APPARECIDA G DOS SANTOS QD.A18, LT.20
Processo:	10486/2010
Nome:	CLAUDIO VAZ
Intimação:	3137/2010 – limpeza de terreno, 3138/2010 – construção de passeio público e mureta
Endereço de Ação:	MARIA MARQUES DE FARIA QD.F43, LT.10
Processo:	10142/2010
Nome:	JURACY FERNANDES COSTA
Intimação:	3421/2010 – limpeza de terreno, 3848/2010 – reparos no passeio público
Endereço de Ação:	JOAO PENSE QD.K, LT.31
Processo:	10139/2010
Nome:	FRANCISCO DE ASSIS AZEVEDO
Intimação:	3843/2010 – construção de passeio público e mureta
Endereço de Ação:	ALMAZIA ELIAS GATAZ QD.J, LT.10
Processo:	10132/2010
Nome:	MARCIO BUENO DE OLIVEIRA
Intimação:	3447/2010 – construção de passeio público e mureta
Endereço de Ação:	LUIZ FERAZ DE SAMPAIO JR QD.F, LT.34
Processo:	10470/2010
Nome:	ANTONIO MATOS FONTANA
Intimação:	2444/2010 – limpeza de terreno, 2445/2010 – reparos no passeio público
Endereço de Ação:	ANTONIO FURTADO LOPES LT. REMANESCENTE
Processo:	10481/2010
Nome:	RUTH PEREIRA DE MOURA
Intimação:	2975/2010 – limpeza de terreno, 3474/2010 – reparos no passeio público
Endereço de Ação:	ATANAZIO SOARES
Processo:	18311/2007
Nome:	BENEDITO MARIANO SOARES
Intimação:	5923/2010 – limpeza de terreno
Endereço de Ação:	RAMZIA EL HADI QD.D21, LT.24
Processo:	10137/2010
Nome:	FERNANDO CLAUDIO DOS SANTOS
Intimação:	2107/2010 – limpeza de terreno, 2108/2010 – construção de passeio público e mureta
Endereço de Ação:	MARIA TEREZA DE QD.H, LT.38
Processo:	10490/2010
Nome:	CLAUDIO SALAZAR
Intimação:	2224/2010 – limpeza de terreno, 2225/2010 – construção de passeio público e mureta
Endereço de Ação:	MARIA VALENTINA MATHIAZI QD.E, LT.03
Processo:	10474/2010
Nome:	BENEDITO RIBEIRO DE BARROS
Intimação:	3303/2010 – reparos no passeio público, 3304/2010 – construção de passeio público e mureta
Endereço de Ação:	OLERGARIO RIBEIRO QD.D, LT.P43
Processo:	10477/2010
Nome:	ANTONIO CORDEIRO DE BARROS
Intimação:	3542/2010 – limpeza de terreno, 3543/2010 – construção de passeio público e mureta
Endereço de Ação:	TRISTAO DE ATHAYDE QD.BJ2, LT.15
Processo:	16165/2007
Nome:	MAGDA MARQUES JULIANI
Intimação:	5702/2010 – limpeza de terreno
Endereço de Ação:	IOLANDA GAMBACORTA ROSA QD.E7, LT.31
Processo:	11335/2004
Nome:	ISAULINA C DE CAMARGO ARAKANI
Intimação:	5694/2010 – limpeza de terreno
Endereço de Ação:	VICENTE LAZARO FILHO QD.E9, LT.11
Processo:	2525/2009
Nome:	BENEDITO FERREIRA FARIAS
Intimação:	1084/2010 – reparos no passeio público
Endereço de Ação:	CATANDUVA QD.32, LT.18
Processo:	9321/2008
Nome:	JOAO LUIZ MACHADO
Intimação:	5863/2010 – construção de passeio público e mureta
Endereço de Ação:	RUA 16, QD.18, LT.7C
Processo:	9342/2008
Nome:	CONSBRASIL CONSTRUCOES LTDA
Intimação:	5730/2010 – limpeza de terreno, 6053/2010 – construção de passeio público e mureta
Endereço de Ação:	RUA 38, QD.49, LT.17

Processo:	10683/2008
Nome:	CONSBRASIL CONSTRUCOES LTDA
Intimação:	5292/2010 – limpeza de terreno, 5293/2010 – construção de passeio público e mureta
Endereço de Ação:	FORCA PUBLICA QD.22, LT.36C
Processo:	10688/2008
Nome:	CONSBRASIL CONSTRUCOES LTDA
Intimação:	5294/2010 – limpeza de terreno, 5295/2010 – construção de passeio público e mureta
Endereço de Ação:	FORCA PUBLICA QD.22, LT.36B
Processo:	9082/2008
Nome:	JOSE CARLOS IJANO BORGES
Intimação:	5308/2010 – limpeza de terreno
Endereço de Ação:	FERNAO DIAS QD.20, LT.12C
Processo:	30953/2009
Nome:	ANTONIO CARLOS MARIANO
Intimação:	5331/2010 – limpeza de terreno, 5332/2010 – construção de passeio público e mureta
Endereço de Ação:	DR PEDRO DE MESQUITA QD.20, LT.05
Processo:	9236/2008
Nome:	APARECIDO VALDECI DOS SANTOS
Intimação:	5718/2010 – limpeza de terreno, 5719/2010 – construção de passeio público e mureta
Endereço de Ação:	MANOEL LOURENCO RODRIGUES QD.42, LT.33
Processo:	9187/2008
Nome:	ANTONIO BITTAR SOBRINHO
Intimação:	5268/2010 – construção de passeio público e mureta
Endereço de Ação:	FERNAO DIAS QD.18, LT.25B
Processo:	9235/2008
Nome:	CONSTECCA CONSTRUCOES
Intimação:	5720/2010 – limpeza de terreno, 5721/2010 – construção de passeio público e mureta
Endereço de Ação:	MANOEL LOURENCO RODRIGUES QD.42, LT.34
Processo:	16511/2009
Nome:	JOAO LUIZ LOUREIRO DE MELLO
Intimação:	5666/2010 – limpeza de terreno
Endereço de Ação:	DOMINGOS METIDIERI QD.D, LT.10
Processo:	18344/2007
Nome:	FRANCISCO DE ASSIS RODRIGUES
Intimação:	5877/2010 – limpeza de terreno, 5879/2010 – construção de passeio público e mureta
Endereço de Ação:	AV ELIAS MALUF QD.D12, LT.17
Processo:	12653/2009
Nome:	BENEDITO RODRIGUES DE ALMEIDA
Intimação:	6001/2010 – limpeza de terreno
Endereço de Ação:	VALMIR VITORIO SEGURA QD.K, LT.04
Processo:	21263/2005
Nome:	ALEXANDRA DA SILVA CASTILHO
Intimação:	5998/2010 – limpeza de terreno
Endereço de Ação:	AV PAULO EMANUEL DE ALMEIDA QD.E10, LT.30
Processo:	18305/2007
Nome:	JOSE MANOEL MARCAL DE MATOS
Intimação:	5885/2010 – limpeza de terreno
Endereço de Ação:	RAMIZA EL HADI QD.D12, LT.29
Processo:	18357/2007
Nome:	VALNEI SERENI
Intimação:	5869/2010 – limpeza de terreno
Endereço de Ação:	AV ELIAS MALUF QD.D12, LT.02
Processo:	9144/2010
Nome:	REINALDO LOPES DE MELO
Intimação:	1512/2010 – limpeza de terreno, 1513/2010 – construção de passeio público e mureta
Endereço de Ação:	CORNELIO ROSUMEK QD.F, LT.40
Processo:	7788/2010
Nome:	NANCI APARECIDA CARCANHA
Intimação:	2576/2010 – limpeza de terreno, 2577/2010 – construção de passeio público
Endereço de Ação:	AFONSO PEDRAZZI QD.I, LT.6A-B

Marcos Roberto Turato
Chefe de Seção

Wagner Alex Bedeschi
Chefe de Divisão

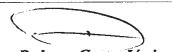
Rubens Costa Junior
Diretor de Área

Secretaria de Segurança Comunitária
Área de Fiscalização
Divisão de Fiscalização de Posturas Imobiliárias
Seção de Limpeza de Terrenos Particulares

EDITAL Nº 29/2010

Ficam os contribuintes abaixo relacionados cientificados de que foram autuados em virtude de seus imóveis estarem em situação irregular, conforme Processos Administrativos, em cumprimento da legislação vigente. Para maiores informações deverão comparecer à Divisão de Fiscalização situada à rua Aparecida nº 244.

Processo:	3385/2010
Nome:	MAURO FIAMMA
Auto de Multa:	385/2010 – construção de passeio público e mureta
Endereço de Ação:	VISC DE TAUNAY QD.N, LT.PTS. 1/2/3

Processo:	17422/2009
Nome:	CYRO TOTTA
Auto de Multa:	RD 13588/2010 REF AUTO DE MULTA 993/2009 – limpeza de terreno
Endereço de Ação:	REINERO CORRADINI LT.08
Processo:	17422/2009
Nome:	CYRO TOTTA
Auto de Multa:	RD 13603/2010 REF AUTO DE MULTA 993/2009 – limpeza efet. coop. ter. partic.
Endereço de Ação:	REINERO CORRADINI LT.08
Processo:	17422/2009
Nome:	CYRO TOTTA
Auto de Multa:	RD 13606/2010 REF AUTO DE MULTA 998/2009 – construção de passeio público e mureta
Endereço de Ação:	REINERO CORRADINI LT.08
Processo:	4155/2009
Nome:	DELAIR FRANCISCO BARCALA
Auto de Multa:	RD 13568/2010 REF AUTO DE MULTA 548/2009 – limpeza de terreno
Endereço de Ação:	AV DR THOMAZ CORTEZ QD.C, LT.31
Processo:	29633/2009
Nome:	HERMINIO ROSA
Auto de Multa:	RD 12329/2010 REF AUTO DE MULTA 887/2009 – queimada
Endereço de Ação:	AV CEL NOGUEIRA PADILHA, 2269
Processo:	29713/2009
Nome:	AGOSTINHO DE A CARDOSO
Auto de Multa:	RD 12324/2010 REF AUTO DE MULTA 850/2009 – queimada
Endereço de Ação:	AV BANDEIRANTES, 1565
Processo:	9724/2009
Nome:	WILLIAM OTADIO D'AMARO
Auto de Multa:	RECURSO REF AUTO DE MULTA 1183/2009 – limpeza de terreno – INDEFERIDO
Endereço de Ação:	AL DAS ACACIAS QD.77, LT.A
Processo:	9724/2009
Nome:	WILLIAM OTADIO D'AMARO
Auto de Multa:	RD 12618/2010 REF AUTO DE MULTA 1183/2009 – limpeza de terreno
Endereço de Ação:	AL DAS ACACIAS QD.77, LT.A
Processo:	21338/2009
Nome:	CARLOS EDUARDO STRAMANDIOLI LEME
Auto de Multa:	RECURSO REF AUTO DE MULTA 336/2009 – queimada – INDEFERIDO
Endereço de Ação:	ANA ROSA ALVES CARRIEL QD.D, LT.9
Processo:	21338/2009
Nome:	CARLOS EDUARDO STRAMANDIOLI LEME
Auto de Multa:	RD 11387/2010 REF AUTO DE MULTA 336/2009 – queimada
Endereço de Ação:	ANA ROSA ALVES CARRIEL QD.D, LT.9
Processo:	21335/2009
Nome:	EDUARDO MONTEIRO DE MELO
Auto de Multa:	RECURSO REF AUTO DE MULTA 337/2009 – queimada – INDEFERIDO
Endereço de Ação:	ANA ROSA ALVES CARRIEL QD.D, LT.10
Processo:	21335/2009
Nome:	EDUARDO MONTEIRO DE MELO
Auto de Multa:	RD 11391/2010 REF AUTO DE MULTA 337/2009 – queimada
Endereço de Ação:	ANA ROSA ALVES CARRIEL QD.D, LT.10
Processo:	30815/2009
Nome:	VALQUIRIA C CORDEIRO
Auto de Multa:	RD 12459/2010 REF AUTO DE MULTA 1159/2009 – queimada
Endereço de Ação:	ET MARIA DOLORES PIAIA LORATO
Processo:	29720/2009
Nome:	ANSELMO RODACKI
Auto de Multa:	RECURSO REF AUTO DE MULTA 1130/2009 – suprimiu 1 árvore – INDEFERIDO
Endereço de Ação:	AV DR ARMANDO SALES DE OLIVEIRA, 402, QD.50, LT.08
Processo:	29720/2009
Nome:	ANSELMO RODACKI
Auto de Multa:	RD 12597/2010 REF AUTO DE MULTA 1130/2009 – suprimiu 1 árvore
Endereço de Ação:	AV DR ARMANDO SALES DE OLIVEIRA, 402, QD.50, LT.08
Processo:	25324/2008
Nome:	PAULO FRAGOSO
Auto de Multa:	225/2010 – construção de passeio público e mureta, 229/2010 – reparos no passeio público
Endereço de Ação:	OCTAVIANO GOZZANO QD.45, LT.26
Processo:	30807/2009
Nome:	JOSE MACHADO DA SILVA
Auto de Multa:	RECURSO REF AUTO DE MULTA 1138/2009 – suprimiu 1 árvore – INDEFERIDO
Endereço de Ação:	AV ANGELICA, 30
Processo:	30807/2009
Nome:	JOSE MACHADO DA SILVA
Auto de Multa:	RD 12611/2010 REF AUTO DE MULTA 1138/2009 – suprimiu 1 árvore
Endereço de Ação:	AV ANGELICA, 30
Processo:	30924/2009
Nome:	LEONARDO TERUHIKO SHIRAZAWA
Auto de Multa:	RD 11461/2010 REF AUTO DE MULTA 1403/2009 – queimada
Endereço de Ação:	VITOR CIOFFI DE LUCA QD.B1, LT.38
Processo:	29641/2009
Nome:	DIRCEU MARTINS DOS SANTOS
Auto de Multa:	RD 12334/2010 REF AUTO DE MULTA 1220/2009 – queimada
Endereço de Ação:	WALDIR BASTOS FEITOSA QD.C2, LT.09
Processo:	29629/2009
Nome:	JOAO MARCELO ROSA
Auto de Multa:	RD 12424/2010 REF AUTO DE MULTA 939/2009 – queimada
Endereço de Ação:	ADAO DE BRITO, 549, LT. GLEBA D

Processo:	24594/2009
Nome:	ALFREDO SIMOES NETO
Auto de Multa:	RD 13249/2010 REF AUTO DE MULTA 1544/2009 – limpeza de terreno
Endereço de Ação:	GUARDA CIVIL QD.37A, LT.12
Processo:	9869/2008
Nome:	ALEX APARECIDA PORTELLA GOMES
Auto de Multa:	394/2010 – construção de passeio público e mureta
Endereço de Ação:	JOSE PAES DA MOTTA QD.B, LT.10
Processo:	9834/2008
Nome:	ARMANDO THOMAZ
Auto de Multa:	396/2010 – construção de passeio público e mureta
Endereço de Ação:	JOSE PAES DA MOTTA QD.B, LT.11
Processo:	3477/2010
Nome:	CARLOS JOSE LOPES LAGO
Auto de Multa:	421/2010 – reparos no passeio público
Endereço de Ação:	JOSE PAES DA MOTTA, 208, QD.B, LT.10
Processo:	17546/2009
Nome:	EDIVALDO DE SOUZA
Auto de Multa:	404/2010 – limpeza de terreno, 418/2010 – reparos no passeio público e mureta
Endereço de Ação:	MANOELA FERREIRA DE ASSIS, 416, QD.J, LT.38
Processo:	4612/2010
Nome:	RAFAEL RODRIGUES SANTOS
Auto de Multa:	383/2010 – construção de passeio público e mureta
Endereço de Ação:	DR BENEDITO CLEIS QD.A10, LT.27
Processo:	6865/2010
Nome:	PAULO CORDEIRO DE BRITO
Auto de Multa:	410/2010 – limpeza de terreno
Endereço de Ação:	MANOELA FERREIRA DE ASSIS, QD.H, LT.35
Processo:	4024/2010
Nome:	CIBELE MARIA DOS SANTOS
Auto de Multa:	426/2010 – construção de passeio público
Endereço de Ação:	HERMES WALDEMARIN QD.C, LT.18
Processo:	17967/2009
Nome:	MANUEL APARECIDO FERREIRA
Auto de Multa:	RD 13615/2010 REF AUTO DE MULTA 1023/2009 – limpeza de terreno
Endereço de Ação:	NANCY RODRIGUES
Processo:	17967/2009
Nome:	MANUEL APARECIDO FERREIRA
Auto de Multa:	RD 13618/2010 REF AUTO DE MULTA 1024/2009 – construção de passeio público e mureta
Endereço de Ação:	NANCY RODRIGUES QD.M, LT.09
Processo:	12157/2007
Nome:	MAURO ROBERTO CASTELLANI
Auto de Multa:	323/2010 – reparos no passeio público e mureta
Endereço de Ação:	MARTINICA QD.A, LT.04
Processo:	4029/2010
Nome:	WELLINGTON ROBERTO DE CAMPOS
Auto de Multa:	457/2010 – reparos no passeio público, 463/2010 – limpeza de terreno
Endereço de Ação:	EPAMINONDAS NEVES QD.M, LT.17
Processo:	2702/2010
Nome:	MARCOS A CASTILHO MATHEUS
Auto de Multa:	455/2010 – reparos no passeio público
Endereço de Ação:	ANTONIO MARTINS CAIXEIRO SORIANO, 500, QD.G, LT.16
Processo:	3408/2010
Nome:	EDNA LEITE CALVO ESCOBAR
Auto de Multa:	453/2010 – reparos no passeio público
Endereço de Ação:	FLORENCIO VIEIRA DA ROCHA QD.I, LT.03
Processo:	9866/2008
Nome:	JOSE ROBERTO DA SILVA
Auto de Multa:	424/2010 – limpeza de terreno, 430/2010 – construção de passeio público e mureta
Endereço de Ação:	LEONIDAS BENEDITO ANTUNES QD.E, LT.25
Processo:	4613/2010
Nome:	ALEXANDRE DE JESUS CORREA
Auto de Multa:	376/2010 – limpeza de terreno, 380/2010 – construção de passeio público e mureta
Endereço de Ação:	DR BENEDITO CLEIS QD.A10, LT.15
Processo:	4025/2010
Nome:	ELLENCO CONSTR. LTDA
Auto de Multa:	429/2010 – construção de passeio público e mureta
Endereço de Ação:	LEONIDAS BENEDITO ANTUNES QD.E, LT.30
Processo:	9623/2009
Nome:	GLEISON BARBOZA DE ALMEIDA
Auto de Multa:	108/2010 – limpeza de terreno, 112/2010 – construção de passeio público e mureta
Endereço de Ação:	DAVID DIAS SABOIA QD.E, LT.58
Processo:	9124/2008
Nome:	MARINILDA DA SILVA
Auto de Multa:	409/2010 – limpeza de terreno, 416/2010 – construção de passeio público e mureta
Endereço de Ação:	ET DO IPATINGA QD.I, LT.14
Processo:	9254/2008
Nome:	LOURIVAL A NASCIMENTO JUNIOR
Auto de Multa:	406/2010 – limpeza de terreno, 413/2010 – construção de passeio público e mureta
Endereço de Ação:	MANOELA FERREIRA DE ASSIS QD.J, LT.56

Processo: 9252/2008
Nome: MARIA APARECIDA DE MACEDO
Auto de Multa: 388/2010 – limpeza de terreno
Endereço de Ação: AV DR AMERICO FIGUEIREDO QD.K, LT.61
Processo: 25722/2009
Nome: JOSE SILVANO BEZERRA DE LIMA
Auto de Multa: 405/2010 – limpeza de terreno
Endereço de Ação: AV DR AMERICO FIGUEIREDO QD.H, LT.56
Processo: 9817/2008
Nome: ULICIO GONCALVES DA SILVA
Auto de Multa: 389/2010 – limpeza de terreno, 390/2010 – construção de passeio público e mureta
Endereço de Ação: AV DR AMERICO FIGUEIREDO QD.K, LT.32

 Marcos Roberto Turato
 Chefe de Seção

 Wagner Alex Bedeschi
 Chefe de Divisão

 Rubens Costa Júnior
 Diretor de Área

SEOBE

Secretaria de Obras e Infra-Estrutura Urbana

EDITAL no. 013 / 2010

De ordem do Eng. Sr. Wilson Unterkircher Filho, Secretário de Obras e Infra-estrutura Urbana, convocamos o Sr. IZOLINA FOSSA CARDOSO, no prazo de 30 (trinta dias) a contar da data de publicação deste Edital a comparecer na Prefeitura Municipal de Sorocaba no 2. andar na Seção de Administração de Cemitérios, no horário das 8:00hs às 17:00hs, de Segunda a Sexta Feira, para tratar da regularização da sepultura n. 106, da quadra 10, chapa perpétua n. 7904, do Cemitério da SAUDADE.

Sorocaba, 12 de Maio de 2010.

 Josmar Delgado Lima
 Chefe da SACEM

 Eng. Clebson Aparecido Ribeiro
 Diretor Área – ASU

 Eng. Wilson Unterkircher Filho
 Secretário de Obras e Infra-estrutura Urbana.

ATOS DO PODER LEGISLATIVO



Câmara Municipal de Sorocaba

Engº Carlos Reinaldo Mendes, nº 2.945 – Alto da Boa Vista – CEP 18.013-904
 Tel/Fax.: (15) 3238 -1111 – site: <http://www.camarasorocaba.sp.gov.br>

MESA DIRETORA – 2010

PRESIDENTE: Mário Marte Marinho Junior - PPS
1º VICE-PRESIDENTE: Gervino Gonçalves – PR
2º VICE-PRESIDENTE: Carlos Cezar da Silva – PSC
3º VICE-PRESIDENTE: José Geraldo Reis Viana - PV
1º Secretário: Rozendo de Oliveira - PV
2º Secretária: Izídio de Brito Corrêa - PT
3º Secretário: Antônio Carlos Silvano - PMDB

Anselmo Rolim Neto - PP
 Antônio Carlos Silvano - PMDB
 Benedito de Jesus Oleriano - PMN
 Carlos Cezar da Silva - PSC
 Emilio Souza de Oliveira - PMN
 Francisco França da Silva - PT
 Francisco Moko Yabiku - PSDB
 Gervino Gonçalves - PR
 Hélio Aparecido de Godoy - PSDB
 Irineu Donizeti Toledo - PRB

Izídio de Brito Corrêa - PT
 João Donizeti Silvestre - PSDB
 José Antônio Caldini Crespo - DEM
 José Francisco Martinez - PSDB
 José Geraldo Reis Viana - PV
 Luis Santos Pereira Filho - PMN
 Mário Marte Marinho Junior - PPS
 Neusa Maldonado Silveira - PSDB
 Paulo Francisco Mendes - PSDB
 Rozendo de Oliveira - PV

PORTARIA N.º 064/2010
 (Dispõe sobre a exoneração de servidor)

MÁRIO MARTE MARINHO JÚNIOR, Presidente da CÂMARA MUNICIPAL DE SOROCABA, no uso de suas atribuições legais,
RESOLVE:
 Art. 1º Exonerar, a partir desta data, o Sr. CARLOS ALBERTO MAHUAD, portador do R.G. n.º 6.133.852-7 SSP/SP, do cargo em comissão de Assistente de Secretaria, para o qual foi nomeado através da Portaria nº 102/2009, de 18 de fevereiro de 2009.
 Art. 2º Esta Portaria entra em vigor na data de sua publicação.
 Sorocaba, 14 de maio de 2010.

MÁRIO MARTE MARINHO JÚNIOR
 Presidente

PORTARIA N.º 065/2010
 (Dispõe sobre a exoneração de servidor)

MÁRIO MARTE MARINHO JÚNIOR, Presidente da CÂMARA MUNICIPAL DE SOROCABA, no uso de suas atribuições legais,
RESOLVE:
 Art. 1º Exonerar, a partir desta data, o Sr. ILZO LOURENÇO PEREIRA, portador do R.G. n.º 25.626.867-8 SSP/SP, do cargo em comissão de Assistente de Secretaria, para o qual foi nomeado através da Portaria nº 103/2009, de 18 de fevereiro de 2009.
 Art. 2º Esta Portaria entra em vigor na data de sua publicação.
 Sorocaba, 14 de maio de 2010.

MÁRIO MARTE MARINHO JÚNIOR
 Presidente

PORTARIA N.º 066/2010
 (Dispõe sobre a nomeação de servidor)

MÁRIO MARTE MARINHO JÚNIOR, Presidente da CÂMARA MUNICIPAL DE SOROCABA, no uso de suas atribuições legais,
RESOLVE:
 Art. 1º Nomear o Sr. CARLOS ALBERTO MAHUAD, portador do RG nº 6.133.852-7 SSP/SP, para exercer, a partir de 15 de maio de 2010, o cargo em comissão de Assistente da Presidência.
 Art. 2º O mesmo será regido pelo Estatuto dos Servidores Públicos Municipais de Sorocaba, criado pela Lei Municipal nº 3.800/91, de 01 de dezembro de 1991.
 Art. 3º Esta Portaria entra em vigor na data de sua publicação
 Sorocaba, 14 de maio de 2010.

MÁRIO MARTE MARINHO JÚNIOR
 Presidente

PORTARIA N.º 067/2010
 (Dispõe sobre a nomeação de servidor)

MÁRIO MARTE MARINHO JÚNIOR, Presidente da CÂMARA MUNICIPAL DE SOROCABA, no uso de suas atribuições legais,

RESOLVE:
 Art. 1º Nomear o Sr. ILZO LOURENÇO PEREIRA, portador do RG nº 25.626.867-8 SSP/SP, para exercer, a partir de 15 de maio de 2010, o cargo em comissão de Assistente da Presidência.
 Art. 2º O mesmo será regido pelo Estatuto dos Servidores Públicos Municipais de Sorocaba, criado pela Lei Municipal nº 3.800/91, de 01 de dezembro de 1991.
 Art. 3º Esta Portaria entra em vigor na data de sua publicação
 Sorocaba, 14 de maio de 2010.

MÁRIO MARTE MARINHO JÚNIOR
 Presidente

PORTARIA N.º 068/2010
 (Dispõe sobre a cessação de Portaria)

MÁRIO MARTE MARINHO JÚNIOR, Presidente da CÂMARA MUNICIPAL DE SOROCABA, no uso de suas atribuições legais,
RESOLVE:
 Art. 1º Cessar, a partir desta data, os efeitos da Portaria n.º 004/2003 de 02 de janeiro de 2003, que designava a Sr.ª MARLI SIQUEIRA PEREZ para exercer a Função Gratificada de Diretora de Divisão de Assuntos Internos.
 Art. 2º Esta Portaria entra em vigor na data de sua publicação.
 Sorocaba, 14 de maio de 2010.

MÁRIO MARTE MARINHO JÚNIOR
 Presidente

PORTARIA 069/2010
 (Dispõe sobre a designação de funcionária)

MÁRIO MARTE MARINHO JÚNIOR, Presidente da CÂMARA MUNICIPAL DE SOROCABA, no uso de suas atribuições legais,
RESOLVE:
 Art. 1º Designar a Sr.ª MARLI SIQUEIRA PEREZ, portadora do RG. N.º 24.956.281-9, para exercer a Função Gratificada de Assessora de Licitações e Contratos a partir de 15 de maio de 2010.
 Art. 2º A mesma será regida pelo Estatuto dos Servidores Públicos Municipais de Sorocaba, criado pela Lei Municipal nº 3.800/91, de 02 de dezembro de 1991.
 Art. 3º Esta Portaria entra em vigor na data de sua publicação.
 Sorocaba, 14 de maio de 2010.

MÁRIO MARTE MARINHO JÚNIOR
 Presidente

PORTARIA 070/2010
 (Dispõe sobre a designação de funcionário)

MÁRIO MARTE MARINHO JÚNIOR, Presidente da CÂMARA MUNICIPAL DE SOROCABA, no uso de suas atribuições legais,
RESOLVE:
 Art. 1º Designar o Sr. ANDRÉ AUGUSTO TARABORELLI, portador do RG N.º 26.506.755-8, para exercer a partir desta data a Função Gratificada de Chefe do Serviço de Manutenção.
 Art. 2º O mesmo será regido pelo Estatuto dos Servidores Públicos Municipais de Sorocaba, criado pela Lei Municipal nº 3.800/91, de 02 de dezembro de 1991.
 Art. 3º Esta Portaria entra em vigor na data de sua publicação.
 Sorocaba, 14 de maio de 2010.

MÁRIO MARTE MARINHO JÚNIOR
 Presidente

PORTARIA N.º 071/2010
 (Dispõe sobre a exoneração de servidora)

MÁRIO MARTE MARINHO JÚNIOR, Presidente da CÂMARA MUNICIPAL DE SOROCABA, no uso de suas atribuições legais,
RESOLVE:
 Art. 1º Exonerar, a partir desta data, a Sr.ª MARA FERNANDA FIORINDO, portadora do RG n.º 18.108.018-7 SSP/SP, do cargo em comissão de Assistente Parlamentar do Vereador Mário Marte Marinho Júnior, para o qual foi nomeada através da Portaria nº 083/2003, de 15 de maio de 2003.
 Art. 2º Esta Portaria entra em vigor na data de sua publicação.
 Sorocaba, 14 de maio de 2010.

MÁRIO MARTE MARINHO JÚNIOR
 Presidente

PORTARIA N.º 072/2010**(Dispõe sobre a nomeação de servidora)**

MÁRIO MARTE MARINHO JÚNIOR, Presidente da CÂMARA MUNICIPAL DE SOROCABA, no uso de suas atribuições legais,

RESOLVE:

Art. 1º Nomear a Sr.ª MARA FERNANDA FIORINDO, portadora do RG n.º 18.108.018-7 SSP/SP, para exercer, a partir de 15 de maio de 2010, o cargo em comissão de Assistente da Presidência.

Art. 2º A mesma será regida pelo Estatuto dos Servidores Públicos Municipais de Sorocaba, criado pela Lei Municipal n.º 3.800/91, de 01 de dezembro de 1991.

Art. 3º Esta Portaria entra em vigor na data de sua publicação

Sorocaba, 14 de maio de 2010.

MÁRIO MARTE MARINHO JÚNIOR
Presidente

PORTARIA 073/2010**(Dispõe sobre a designação de funcionário)**

MÁRIO MARTE MARINHO JÚNIOR, Presidente da CÂMARA MUNICIPAL DE SOROCABA, no uso de suas atribuições legais,

RESOLVE:

Art. 1º Designar o Sr. RODRIGO VIEIRA DE MORAES, portador do RG. N.º 35.392.607-3, para exercer a partir desta data a Função Gratificada de Diretor de Divisão de Informática.

Art. 2º O mesmo será regido pelo Estatuto dos Servidores Públicos Municipais de Sorocaba, criado pela Lei Municipal n.º 3.800/91, de 02 de dezembro de 1991.

Art. 3º Esta Portaria entra em vigor na data de sua publicação.

Sorocaba, 14 de maio de 2010.

MÁRIO MARTE MARINHO JÚNIOR
Presidente

PORTARIA N.º 074/2010**(Dispõe sobre a revogação de Portaria)**

MÁRIO MARTE MARINHO JÚNIOR, Presidente da CÂMARA MUNICIPAL DE SOROCABA, no uso de suas atribuições legais,

RESOLVE:

Art. 1º Tornar sem efeitos a Portaria n.º 071/2010, que exonerou a Sr.ª MARA FERNANDA FIORINDO, portadora do RG n.º 18.108.018-7 SSP/SP, do cargo em comissão de Assistente Parlamentar do Vereador Mário Marte Marinho Júnior.

Art. 2º Tornar sem efeitos a Portaria n.º 072/2010, que nomeou a Sr.ª MARA FERNANDA FIORINDO, portadora do RG n.º 18.108.018-7 SSP/SP, para exercer o cargo em comissão de Assistente da Presidência.

Art. 3º Repristinar os efeitos da Portaria n.º 083/2003, de 15 de maio de 2003, que nomeou a Sr.ª MARA FERNANDA FIORINDO, portadora do RG n.º 18.108.018-7, para exercer o cargo em comissão de Assistente Parlamentar do Vereador Mário Marte Marinho Júnior.

Art. 4º Esta Portaria entra em vigor na data de sua publicação.

Sorocaba, 18 de maio de 2010.

MÁRIO MARTE MARINHO JÚNIOR
Presidente

PORTARIA N.º 075/2010**(Dispõe sobre a exoneração de servidor)**

MÁRIO MARTE MARINHO JÚNIOR, Presidente da CÂMARA MUNICIPAL DE SOROCABA, no

uso de suas atribuições legais,

RESOLVE:

Art. 1º Exonerar, a partir desta data, o Sr. SILLAS CAVALCANTE, portador do RG n.º 6.047.110 SSP/SP, do cargo em comissão de Assistente Parlamentar do Vereador Carlos Cezar da Silva, para o qual foi nomeado através da Portaria n.º 203/2009, de 1º de setembro de 2009.

Art. 2º Esta Portaria entra em vigor na data de sua publicação.

Sorocaba, 18 de maio de 2010.

MÁRIO MARTE MARINHO JÚNIOR
Presidente

CONVITE

Convidamos Vossa Excelência para participar da Audiência Pública, por solicitação da Comissão de Economia, Finanças, Orçamento e Parcerias, em atendimento ao Art. 9º, § 4º, da Lei Complementar n.º 101, de 04 de maio de 2000 (Lei de Responsabilidade Fiscal), onde o Poder Executivo demonstrará e avaliará o cumprimento das Metas Fiscais do 1º quadrimestre de 2010, a realizar-se no próximo dia 28 de fevereiro, sexta-feira, às 9 horas, no Plenário desta Casa de Leis, à Avenida Engenheiro Carlos Reinaldo Mendes, n.º 2.945 - Alto da Boa Vista.

Sorocaba, 17 de maio de 2010.

MÁRIO MARTE MARINHO JÚNIOR
Presidente

**CONTRATOS RENOVADOS/
ADITADOS EM 2010****CONTRATO 13/2009**

Empresa: André Fernandes da Silva Paisagismo ME
Objeto: Serviço de manutenção de jardins
Modalidade da licitação: CONVITE 09/2009

1ª Assinatura: 01/06/2009

Valor: R\$ 10.776,00

Prorrogado em 02/05/2010

Valor: R\$ 10.776,00

CONTRATO 15/2009

Empresa: ARS Software e Imagem Ltda.
Objeto: Serviço de desenvolvimento e acompanhamento de TV Web
Modalidade da licitação: PDL 03/2009

1ª Assinatura: 02/06/2009

Valor: R\$ 6.600,00

Prorrogado em 03/05/2010

Valor: R\$ 6.600,00

CONTRATO 14/2009

Empresa: Ticket Serviços S/A
Objeto: Fornecimento de vale-alimentação
Modalidade da licitação: PREGÃO 06/2009

1ª Assinatura: 02/06/2009

Valor: R\$ 405.600,00

1º aditamento em 10/05/2010

Acréscimo de 12,61% (R\$ 51.153,08)

Valor com aditamento: R\$ 456.753,08

**ATA DE ABERTURA DO ENVELOPE
PROPOSTA DA TOMADA DE PREÇO
N.º 01/2010**

Aos quatorze dias do mês de maio de 2010, às 10 horas, na Sala da Divisão de Assuntos Internos, reuniu-se a Comissão Permanente de Licitação para efetuar a análise e julgamento da proposta da proponente no certame Tomada de Preço 01/2010, destinada a prestação de serviço de consultoria e assessoria na área pública. Aberto o envelope a proposta foi analisada e aceita. Sendo assim esta Comissão declara vencedora a Empresa Conam Consultoria em Administração Municipal Ltda, com valor global de R\$ 300.000,00 (trezentos mil reais). Nada mais a constar, fica lavrada a presente ata, que lida e achada conforme, vem assinada por todos que dela participaram. Marli Siqueira Perez - Presidente da CPL/Ossamu Koyama - Membro/ Kátia Namie Tanikawa - Membro

EMENDA À LEI ORGÂNICA MUNICIPAL N.º 29, DE 11 DE MAIO DE 2010**Acrescenta parágrafo ao art. 46 da Lei Orgânica do Município de Sorocaba.**

A Mesa da Câmara Municipal de Sorocaba, nos termos do artigo 36 da Lei Orgânica do Município, promulga a seguinte emenda:

Art. 1º O art. 46. da Lei Orgânica do Município passa a contar com o seguinte parágrafo:

"Art. 46. ...

§ 10. As Leis promulgadas com base no caput e no § 8º deste artigo serão publicadas, por afixação, meio eletrônico ou sistema impresso, acompanhadas das respectivas mensagens, se do Executivo, ou justificativas, se do Legislativo" (NR).

Art. 2º - Esta emenda à Lei Orgânica do Município de Sorocaba entra em vigor na data de sua publicação.

CÂMARA MUNICIPAL DE SOROCABA, 11 de maio de 2010.

MÁRIO MARTE MARINHO JÚNIOR
Presidente

GERVINO BONÇALVES
1º Vice-Presidente

CARLOS CEZAR DA SILVA
2º Vice-Presidente

JOSÉ GERALDO REIS VIANA
3º Vice-Presidente

ROZENDO DE OLIVEIRA
1º Secretário

IZÍDIO DE BRITO CORREIA
2º Secretário

ANTÔNIO CARLOS SILVANO
3º Secretário

Publicado na Secretaria da Câmara Municipal de Sorocaba, na data supra.

HUDSON MORENO ZULIANI
Secretário Geral

DECRETO LEGISLATIVO Nº 1034, DE 11 DE MAIO DE 2010

Dispõe sobre a concessão de Título de Cidadã Sorocabana à Excelentíssima Doutora "LINAMARA RIZZO BATTISTELLA".

O Presidente da Câmara Municipal de Sorocaba, usando das atribuições que lhe são conferidas por lei, decreta:

Art. 1º Fica concedido o Título de Cidadã Sorocabana à Excelentíssima Doutora "LINAMARA RIZZO BATTISTELLA", pelos relevantes serviços prestados a Sorocaba.

Art. 2º As despesas decorrentes da aprovação deste Decreto Legislativo correrão à conta de verba orçamentária própria.

Art. 3º Este Decreto Legislativo entra em vigor na data de sua publicação.

CÂMARA MUNICIPAL DE SOROCABA, 11 de maio de 2010.

MÁRIO MARTE MARINHO JÚNIOR
Presidente

Publicado na Secretaria da Câmara Municipal de Sorocaba, na data supra.-

HUDSON MORENO ZULIANI
Secretário Geral

DECRETO LEGISLATIVO Nº 1033, DE 11 DE MAIO DE 2010

Dispõe sobre a concessão de Título de Cidadã Sorocabana a Ilustríssima Senhora "SANDRA DE FREITAS BORGES".

O Presidente da Câmara Municipal de Sorocaba, usando das atribuições que lhe são conferidas por lei, decreta:

Art. 1º Fica concedido o Título de Cidadã Sorocabana a Ilustríssima Senhora "SANDRA DE FREITAS BORGES", pelos relevantes serviços prestados a Sorocaba.

Art. 2º As despesas decorrentes da aprovação deste Decreto Legislativo correrão à conta de verba orçamentária própria.

Art. 3º Este Decreto Legislativo entra em vigor na data de sua publicação.

CÂMARA MUNICIPAL DE SOROCABA, 11 de maio de 2010.

MÁRIO MARTE MARINHO JÚNIOR
Presidente

Publicado na Secretaria da Câmara Municipal de Sorocaba, na data supra.-

HUDSON MORENO ZULIANI
Secretário Geral

ATOS DO PODER JUDICIÁRIO

Poder Judiciário
Justiça do Trabalho - Tribunal Regional do Trabalho da 15ª Região
2ª Vara do Trabalho de Sorocaba-SP
Rua Ministro Coqueijo Costa, 61, Cep 18013-550, Tel. (15) 3228-1263
<http://www.trt15.gov.br>
Processo: 1572-2007-016-15-00-39 RT
Edital de Leilão: nº 060/2010

O DOUTOR HAMILTON LUIZ SCARABELIM, Juiz do Trabalho da 2ª VT de Sorocaba/SP, FAZ SABER, a quantos o presente virem ou dele tiverem conhecimento que aos 17 dias do mês de JUNHO do ano de 2010 (17/06/2010), às 13:00 horas, na sede desta Vara, à Rua Ministro Coqueijo Costa, nº 61, Alto da Boa Vista, Sorocaba/SP, serão levados à hasta pública os bens penhorados na execução dos autos de nº 1572-2007-016-15-00-39-RT, entre partes FRANCISCO BARBOSA DE SÁ, exequente e CONSBRAZIL CONSTRUÇÕES LTDA, executada, situados no local indicado abaixo, avaliados em R\$ 100.590,00 (cem mil, quinhentos e noventa reais), conforme auto de avaliação de fls. 44/46 realizada em 24/03/2008 e que serão os seguintes:

"1) O lote de terreno nº 01, da quadra 39, da Vila Barão, nesta cidade de Sorocaba, medindo 15,00 metros de frente para a Rua 14, 14,00 metros de um lado, onde confronta com o lote 02, 19,00 metros de outro lado onde confronta com o lote 28, e 18,00 metros nos fundos onde confronta

com o lote 03, com área de 272,00 m2, objeto da matrícula nº 40.034 do 1º CRIA de Sorocaba, avaliado em R\$ 19.040,00;

2) O lote de terreno nº 2, da quadra 39, da Vila Barão, nesta cidade de Sorocaba, medindo 7,00 metros de frente para a Praça Luiz Fernandes, 14,00 metros de um lado, onde confronta com a Rua Borba Gato, 14,00 metros de outro lado, onde confronta com a Rua 14 e 25,00 metros nos fundos, onde confronta com os lotes 1/3, com a área de 220,00 m2. Imóvel objeto da matrícula nº 40.035 do 1º CRIA de Sorocaba, avaliado em R\$ 15.400,00;

3) O lote de terreno nº 03, da quadra 39, da Vila Barão, nesta cidade, medindo 15,00 metros de frente para a Rua Borba Gato, 14,00 metros de um lado, onde confronta com o lote 02, 19,00 metros de um lado onde confronta com o lote 38 e 18,00 metros nos fundos, onde confronta com os lotes 1, com a área de 272,00 m2, objeto da matrícula nº 40.036 do 1º CRIA de Sorocaba, avaliado em R\$ 19.040,00;

4) O lote de terreno nº 04, da quadra 39, da Vila Barão, nesta cidade, medindo 14,00 metros de frente para a Rua Borba Gato, 20,00 metros de um lado, onde confronta com o lote 05, 18,00 metros de outro lado onde confronta com o lote 03 e 17,00 metros nos fundos onde confronta com o lote 38, com área de 300,00 m2, objeto da matrícula nº 40.037 do 1º CRIA de Sorocaba, avaliado em R\$ 21.000,00;

5) O lote de terreno nº 5, da quadra 39, da Vila Barão, nesta cidade, medindo 14,00 metros de frente para a Rua Borba Gato, 22,00 metros de um lado

onde confronta com o lote 06, 20,00 metros de outro lado, onde confronta com o lote 04 e 17,00 metros nos fundos, onde confronta com os lotes 36/37, com a área de 373,00 m2, objeto da matrícula nº 40.038 do 1º CRIA de Sorocaba, avaliado em R\$ 26.110,00.

Obs.: conforme informação obtida junto à Prefeitura local a Rua Borba Gato tem a denominação atual de Manoel Lourenço Rodrigues (os lotes se localizam no final da referida rua); os lotes penhorados estão providos de infra-estrutura básica (asfalto, energia, rede de água e esgoto). Total da avaliação: R\$ 100.590,00 (cem mil, quinhentos e noventa reais)."

Observações:

01- Em caso de notificações infrutíferas dirigidas às partes e em especial à executada e/ou seus sócios, o presente edital tem também a finalidade de dar ciência do praxeamento, quando e se for o caso, independentemente de nova determinação.

02- Ficam as partes cientes de que o prazo para oposição de eventuais embargos começará a fluir a partir do primeiro dia útil após a realização do praxeamento, independentemente de nova determinação.

03- Eventuais inadimplementos com relação aos impostos legais (tais como IPTU), correrão por conta do arrematante/adjudicante, bem como sua regularização perante os órgãos públicos competentes.

Quem pretender arrematar ditos bens, deverá comparecer no dia, hora e local supramencionados, ficando ciente de que o arrematante deverá garantir

com sinal de 20% (vinte por cento) de seu valor. E, para que chegue ao conhecimento de todos os interessados é passado o presente EDITAL, que será publicado no semanário Município de Sorocaba, órgão oficial da Prefeitura Municipal, e afixado no lugar de costume (átrio do Fórum), na sede desta Vara.

Sorocaba/SP, 10/05/2010.

Eu, (a) CARLOS EDUARDO DE ALMEIDA FERREIRA, Técnico Judiciário, digitei.

Eu, (a) ROGÉRIO BUENO DE OLIVEIRA, Diretor de Secretaria, subscrevi.

(a) HAMILTON LUIZ SCARABELIM - Juiz do Trabalho

Poder Judiciário
Justiça do Trabalho - Tribunal Regional do Trabalho da 15ª Região
2ª Vara do Trabalho de Sorocaba-SP
Rua Ministro Coqueijo Costa, 61, Cep 18013-550, Tel. (15) 3228-1263
<http://www.trt15.gov.br>
Processo: 0654-2009-016-15-00-56 RT
Edital de Leilão: nº 061/2010

O DOUTOR HAMILTON LUIZ SCARABELIM, Juiz do Trabalho da 2ª Vara do Trabalho de Sorocaba/SP, FAZ SABER, a quantos o presente virem ou dele tiverem conhecimento que aos 17 dias do mês de JUNHO do ano de 2010 (17/06/2010), às 13:15 horas, na sede desta Vara, à Rua Ministro Coqueijo Costa, nº 61, Alto da Boa Vista,

Sorocaba/SP, serão levados à hasta pública os bens penhorados na execução dos autos de nº 0654-2009-016-15-00-56-RT, entre partes MARIA APARECIDA BEZERRA BENEDITO, exequente e LAVANDERIA ÁGUA PURA DE VOTORANTIM LTDA ME, executada, encontrados na Rua Eugênio Idefonso, 153 - Sorocaba/SP, avaliados em R\$ 35.000,00 (trinta e cinco mil reais), conforme auto de avaliação de fls. 133 realizada em 22/04/2010 e que serão os seguintes:

"Uma lavadora de roupas, industrial, capacidade 200 Kg, horizontal, marca FUJIMOTO, 90% em inox, com cerca de 10 anos; reformada; em bom estado e em uso. Total da avaliação: R\$ 35.000,00 (trinta e cinco mil reais)."

Observações:

01- Em caso de notificações infrutíferas dirigidas às partes e em especial à executada e/ou seus sócios, o presente edital tem também a finalidade de dar ciência do praxeamento, quando e se for o caso, independentemente de nova determinação.

02- Ficam as partes cientes de que o prazo para oposição de eventuais embargos começará a fluir a partir do primeiro dia útil após a realização do praxeamento, independentemente de nova determinação.

Quem pretender arrematar ditos bens, deverá comparecer no dia, hora e local supramencionados, ficando ciente de que o arrematante deverá garantir com sinal de 20% (vinte por cento) de seu valor.

E, para que chegue ao conhecimento de todos os interessados é passado o presente EDITAL, que será publicado no semanário Município de Sorocaba, órgão oficial da Prefeitura Municipal, e afixado no lugar de costume (átrio do Fórum), na sede desta Vara.

Sorocaba/SP, 11/05/2010.

Eu, (a) CARLOS EDUARDO DE ALMEIDA FERREIRA, Técnico Judiciário, digitei.

Eu, (a) ROGÉRIO BUENO DE OLIVEIRA, Diretor de Secretaria, subscrevi.

(a) HAMILTON LUIZ SCARABELIM - Juiz do Trabalho

Poder Judiciário

Justiça do Trabalho - Tribunal Regional do Trabalho da 15ª Região

2ª Vara do Trabalho de Sorocaba-SP

Rua Ministro Coqueijo Costa, 61, Cep 18013-550, Tel. (15) 3228-1263

http://www.trt15.gov.br

Processo: 0865-2008-016-15-00-04 RT

Edital de Leilão: nº 062/2010

O DOUTOR HAMILTON LUIZ SCARABELIM, Juiz do Trabalho da 2ª Vara do Trabalho de Sorocaba/SP, FAZ SABER, a quantos o presente virem ou dele tiverem conhecimento que aos 17 dias do mês de JUNHO do ano de 2010 (17/06/2010), às 13:30 horas, na sede desta Vara, à Rua Ministro Coqueijo Costa, nº 61, Alto da Boa Vista, Sorocaba/SP, serão levados à hasta pública os bens penhorados na execução dos autos de nº 0865-2008-016-15-00-04-RT, entre partes THIAGO NASCIMENTO MACIEL, exequente e WORK STATION LTDA EPP, executada, encontrados na Rua Quinze de Agosto, 4756 - Sorocaba/SP, avaliados em R\$ 52.000,00 (cinquenta e dois mil reais), conforme auto de avaliação de fls. 274 realizada em 26/03/2010 e que serão os seguintes:

"1) Um forno para secagem de estampanaria, marca METALNOX, boca de 1,50 m, com mesa giratória, a gás, em bom estado de conservação, não se encontrando em uso, avaliado em R\$ 35.000,00; 2) uma impressora de serigrafia, marca OTIAN, com área de impressão de 1,20 m, semi-automática, elétrica, em bom estado de conservação, não se encontrando em uso, avaliada em R\$ 17.000,00. Total da avaliação: R\$ 52.000,00 (cinquenta e dois mil reais)."

Observações:

01- Em caso de notificações infrutíferas dirigidas às partes e em especial à executada e/ou seus sócios, o presente edital tem também a finalidade de dar

ciência do praxeamento, quando e se for o caso, independentemente de nova determinação.

02- Ficam as partes cientes de que o prazo para oposição de eventuais embargos começará a fluir a partir do primeiro dia útil após a realização do praxeamento, independentemente de nova determinação.

Quem pretender arrematar ditos bens, deverá comparecer no dia, hora e local supramencionados, ficando ciente de que o arrematante deverá garantir com sinal de 20% (vinte por cento) de seu valor.

E, para que chegue ao conhecimento de todos os interessados é passado o presente EDITAL, que será publicado no semanário Município de Sorocaba, órgão oficial da Prefeitura Municipal, e afixado no lugar de costume (átrio do Fórum), na sede desta Vara.

Sorocaba/SP, 12/05/2010.

Eu, (a) CARLOS EDUARDO DE ALMEIDA FERREIRA, Técnico Judiciário, digitei.

Eu, (a) ROGÉRIO BUENO DE OLIVEIRA, Diretor de Secretaria, subscrevi.

(a) HAMILTON LUIZ SCARABELIM - Juiz do Trabalho

Poder Judiciário

Justiça do Trabalho - Tribunal Regional do Trabalho da 15ª Região

2ª Vara do Trabalho de Sorocaba-SP

Rua Ministro Coqueijo Costa, 61, Cep 18013-550, Tel. (15) 3228-1263

http://www.trt15.gov.br

Processo: 2032-2008-016-15-00-63 RT

Edital de Leilão: nº 063/2010

O DOUTOR HAMILTON LUIZ SCARABELIM, Juiz do Trabalho da 2ª Vara do Trabalho de Sorocaba/SP, FAZ SABER, a quantos o presente virem ou dele tiverem conhecimento que aos 17 dias do mês de JUNHO do ano de 2010 (17/06/2010), às 13:45 horas, na sede desta Vara, à Rua Ministro Coqueijo Costa, nº 61, Alto da Boa Vista, Sorocaba/SP, serão levados à hasta pública os bens penhorados na execução dos autos de nº 2032-2008-016-15-00-63-RT, entre partes FELICIA APARECIDA ROBERTO JUSTINO, exequente e THE COLOR HOUSE FOTOPROCESSAMENTOS LTDA, executada, encontrados na Avenida Professora Izoraida Marques Peres, 401 - Sorocaba/SP, avaliados em R\$ 40.000,00 (quarenta mil reais), conforme auto de avaliação de fls. 41 realizada em 25/03/2010 e que serão os seguintes:

"Uma máquina impressora para fotos marca COPAL, modelo AGFA MSC23, série 6850U, completa, para fotos digitais e filme, com cerca de 10 anos de uso, em boas condições e em funcionamento, importada. Total da avaliação: R\$ 40.000,00 (quarenta mil reais)."

Observações:

01- Em caso de notificações infrutíferas dirigidas às partes e em especial à executada e/ou seus sócios, o presente edital tem também a finalidade de dar ciência do praxeamento, quando e se for o caso, independentemente de nova determinação.

02- Ficam as partes cientes de que o prazo para oposição de eventuais embargos começará a fluir a partir do primeiro dia útil após a realização do praxeamento, independentemente de nova determinação.

Quem pretender arrematar ditos bens, deverá comparecer no dia, hora e local supramencionados, ficando ciente de que o arrematante deverá garantir com sinal de 20% (vinte por cento) de seu valor.

E, para que chegue ao conhecimento de todos os interessados é passado o presente EDITAL, que será publicado no semanário Município de Sorocaba, órgão oficial da Prefeitura Municipal, e afixado no lugar de costume (átrio do Fórum), na sede desta Vara.

Sorocaba/SP, 12/05/2010.

Eu, (a) CARLOS EDUARDO DE ALMEIDA FERREIRA, Técnico Judiciário, digitei.

Eu, (a) ROGÉRIO BUENO DE OLIVEIRA, Diretor de Secretaria, subscrevi.

(a) HAMILTON LUIZ SCARABELIM - Juiz do

Trabalho

Poder Judiciário

Justiça do Trabalho - Tribunal Regional do Trabalho da 15ª Região

2ª Vara do Trabalho de Sorocaba-SP

Rua Ministro Coqueijo Costa, 61, Cep 18013-550, Tel. (15) 3228-1263

http://www.trt15.gov.br

Processo: 0704-2002-016-15-00-81 RT

Edital de Leilão: nº 064/2010

O DOUTOR HAMILTON LUIZ SCARABELIM, Juiz do Trabalho da 2ª Vara do Trabalho de Sorocaba/SP, FAZ SABER, a quantos o presente virem ou dele tiverem conhecimento que aos 17 dias do mês de JUNHO do ano de 2010 (17/06/2010), às 14:00 horas, na sede desta Vara, à Rua Ministro Coqueijo Costa, nº 61, Alto da Boa Vista, Sorocaba/SP, serão levados à hasta pública os bens penhorados na execução dos autos de nº 0704-2002-016-15-00-81-RT, entre partes GERALDO FRATI, exequente e CESTALAR DISTRIBUIDORA DE ALIMENTOS SOROCABA LTDA, executada, encontrados na Rua Demanda do Vale Blaseck, 135 - Sorocaba/SP, avaliados em R\$ 23.000,00 (vinte e três mil reais), conforme auto de avaliação de fls. 242/243 realizada em 30/05/2009 e que serão os seguintes:

"1) Um veículo marca VW, Caminhão tipo 11.140, de cor branca, ano 1989, modelo 1989, 3 lugares, combustível diesel, placas CLK 3636, Renavam 401334201, chassi 9BWZZZF12KC012463, apresentando no dia da penhora o seguinte estado de conservação: motor com 869234 Km, pneus razoáveis, lataria em mau estado, cabine com ferrugem em vários pontos, bancos cor escura em mau estado. Avaliado em R\$ 18.000,00;

2) Um veículo marca Mercedes Benz, tipo 1113, de cor azul, ano 1960, modelo 1960, 3 lugares, combustível diesel, placas BWJ 0360, Renavam 413120228, chassi 3210579509437, apresentando no dia da penhora o seguinte estado de conservação: hodômetro não funciona, pneus em mau estado, lataria em mau estado com vários pontos de ferrugem, bancos em mau estado com capa preta. Não foi possível verificar funcionamento pois está sem bateria; carroceria de madeira em mau estado. Avaliado em R\$ 5.000,00. Total das avaliações: R\$ 23.000,00."

Observações:

01- Em caso de notificações infrutíferas dirigidas às partes e em especial à executada e/ou seus sócios, o presente edital tem também a finalidade de dar ciência do praxeamento, quando e se for o caso, independentemente de nova determinação.

02- Ficam as partes cientes de que o prazo para oposição de eventuais embargos começará a fluir a partir do primeiro dia útil após a realização do praxeamento, independentemente de nova determinação.

Quem pretender arrematar ditos bens, deverá comparecer no dia, hora e local supramencionados, ficando ciente de que o arrematante deverá garantir com sinal de 20% (vinte por cento) de seu valor.

E, para que chegue ao conhecimento de todos os interessados é passado o presente EDITAL, que será publicado no semanário Município de Sorocaba, órgão oficial da Prefeitura Municipal, e afixado no lugar de costume (átrio do Fórum), na sede desta Vara.

Sorocaba/SP, 12/05/2010.

Eu, (a) CARLOS EDUARDO DE ALMEIDA FERREIRA, Técnico Judiciário, digitei.

Eu, (a) ROGÉRIO BUENO DE OLIVEIRA, Diretor de Secretaria, subscrevi.

(a) HAMILTON LUIZ SCARABELIM - Juiz do Trabalho

Poder Judiciário

Justiça do Trabalho - Tribunal Regional do Trabalho da 15ª Região

2ª Vara do Trabalho de Sorocaba-SP

Rua Ministro Coqueijo Costa, 61, Cep 18013-550, Tel. (15) 3228-1263

http://www.trt15.gov.br

Processo: 0521-2010-016-15-00-06 RT

Edital de Leilão: nº 065/2010

O DOUTOR HAMILTON LUIZ SCARABELIM, Juiz do Trabalho da 2ª Vara do Trabalho de Sorocaba/SP, FAZ SABER, a quantos o presente virem ou dele tiverem conhecimento que aos 17 dias do mês de JUNHO do ano de 2010 (17/06/2010), às 14:15 horas, na sede desta Vara, à Rua Ministro Coqueijo Costa, nº 61, Alto da Boa Vista, Sorocaba/SP, serão levados à hasta pública os bens penhorados na execução dos autos de nº 0521-2010-016-15-00-06-RT, entre partes REGINALDO FERNANDES, exequente e DISTRIBUIDORA DE PRODUTOS ALIMENTÍCIOS DISDUC LTDA, executada, encontrados na Avenida Três de Março, 700 - Sorocaba/SP, avaliados em R\$ 63.690,00 (sessenta e três mil, seiscentos e noventa reais), conforme auto de avaliação de fls. 09 realizada em 26/04/2010 e que serão os seguintes:

"1) Um veículo VW Gol 1.6, ano fabricação/modelo 2008/2009, cor prata, placa EGB 3406, chassi 9WBAB05V69P0400121, código Renavam 115571914, avaliado em R\$ 31.845,00; 2) Um veículo VW Gol 1.6, ano fabricação/modelo 2008/2009, cor prata, placa 3405, chassi 9WBAB05U59P040546, código Renavam 115571396, avaliado em R\$ 31.845,00. Ambos em bom estado de uso e conservação (lataria, estofamento e pneus), com ar condicionado, direção hidráulica, vidros e travas elétricas. Veículos movidos a álcool/gasolina. Total da avaliação: R\$ 63.690,00 (sessenta e três mil, seiscentos e noventa reais)."

Observações:

01- Em caso de notificações infrutíferas dirigidas às partes e em especial à executada e/ou seus sócios, o presente edital tem também a finalidade de dar ciência do praxeamento, quando e se for o caso, independentemente de nova determinação.

02- Ficam as partes cientes de que o prazo para oposição de eventuais embargos começará a fluir a partir do primeiro dia útil após a realização do praxeamento, independentemente de nova determinação.

Quem pretender arrematar ditos bens, deverá comparecer no dia, hora e local supramencionados, ficando ciente de que o arrematante deverá garantir com sinal de 20% (vinte por cento) de seu valor.

E, para que chegue ao conhecimento de todos os interessados é passado o presente EDITAL, que será publicado no semanário Município de Sorocaba, órgão oficial da Prefeitura Municipal, e afixado no lugar de costume (átrio do Fórum), na sede desta Vara.

Sorocaba/SP, 13/05/2010.

Eu, (a) CARLOS EDUARDO DE ALMEIDA FERREIRA, Técnico Judiciário, digitei.

Eu, (a) ROGÉRIO BUENO DE OLIVEIRA, Diretor de Secretaria, subscrevi.

(a) HAMILTON LUIZ SCARABELIM - Juiz do Trabalho

Poder Judiciário

Justiça do Trabalho - Tribunal Regional do Trabalho da 15ª Região

2ª Vara do Trabalho de Sorocaba-SP

Rua Ministro Coqueijo Costa, 61, Cep 18013-550, Tel. (15) 3228-1263

http://www.trt15.gov.br

Processo: 2022-2008-016-15-00-28 RT

Edital de Leilão: nº 066/2010

O DOUTOR HAMILTON LUIZ SCARABELIM, Juiz do Trabalho da 2ª Vara do Trabalho de Sorocaba/SP, FAZ SABER, a quantos o presente virem ou dele tiverem conhecimento que aos 17 dias do mês de JUNHO do ano de 2010 (17/06/2010), às 14:30 horas, na sede desta Vara, à Rua Ministro Coqueijo Costa, nº 61, Alto da Boa Vista, Sorocaba/SP, serão levados à hasta pública os bens penhorados na execução dos autos de nº 2022-2008-016-15-00-28-RT, entre partes MARIO RIBEIRO JUNIOR, exequente e BORCOL

INDÚSTRIA DE BORRACHA LTDA, executada, situado no local indicado abaixo, avaliado em R\$ 21.057.384,15 (vinte e um milhões, cinquenta e sete mil, trezentos e oitenta e quatro reais e quinze centavos), conforme auto de avaliação de fls. 42/43 realizada em 13/05/2009 e que será o seguinte: "Imóvel objeto da matrícula nº 592 do Primeiro Oficial de Registro de Imóveis local, representado pelo terreno situado entre os bairros de Piragibu e Cajuru, atualmente distrito de Éden, com área total de 228.520,88 m2 (duzentos e vinte e oito mil, quinhentos e vinte metros e oitenta e oito centímetros quadrados) ou 22,85,20,88 ha, com frente para a Estrada de Rodagem Estadual SP 75, na altura do Km. 68,5; tem as seguintes divisas e confrontações: começa no ponto Km. 68=485 m da margem esquerda da referida rodovia; segue margeando a mesma no rumo NW em 641,52 de extensão; deflete à esquerda e confrontando com imóvel denominado Sítio Del Uruguay continua por uma cerca de arame farpado, na extensão de 601,68 m até alcançar a margem direita do rio Piragibu; deflete à esquerda e sobe margeando o referido curso d'água na extensão de 668,00 m; deflete novamente à esquerda e confrontando com imóvel denominado Granja dos Pachecos; segue na extensão de 462,16, até atingir o ponto de origem da presente descrição, a qual é efetuada no sentido anti-horário. Obs.: Edificações: galpão principal, refeitório, caixa d'água elevada, portaria, cabine primária de força, escritórios (balança), depósito (serviços de apoio), despejo, caixa subterrânea e torre de resfriamento, galpão de caldeiras, galpão I, galpão de serviços, galpão de massa colorida, reservatórios de óleo, escritório da administração, balança rodoviária, arquivo morto, depósito, galpão dos trituradores e unidade de gás liquefeito (tanque), totalizando 15.501,19 m2. Total da avaliação: R\$ 21.057.384,15 (vinte e um milhões, cinquenta e sete mil, trezentos e oitenta e quatro reais reais e quinze centavos)." Observações:

01- Em caso de notificações infrutíferas dirigidas às partes e em especial à executada e/ou seus sócios,

o presente edital tem também a finalidade de dar ciência do praxeamento, quando e se for o caso, independentemente de nova determinação.

02- Ficam as partes cientes de que o prazo para oposição de eventuais embargos começará a fluir a partir do primeiro dia útil após a realização do praxeamento, independentemente de nova determinação.

03- Eventuais inadimplementos com relação aos impostos legais (tais como IPTU), correrão por conta do arrematante/adjudicante, bem como sua regularização perante os órgãos públicos competentes.

04- Constam penhoras sobre o imóvel: Procs. 2003.61.10.0102829, 2005.61.10.010420-3, 2005.61.10.007026-6, 2004.61.10.001141-5, 2009.61.10.001683-6, 2004.61.10.006549-7, 2007.61.10.002571-3, 2005.61.10.003098-0, 2002.61.10.003862-0, 1999.61.10.004988-3, 2000.61.10.004018-5, 1999.61.10.000212-0, 97902429-9, 970901552-4, 97900225-2, 950902231-4 e 95902230-6 da 1ª Vara Federal local; Procs. 2009.61.10.009127-5, 970900739-4 e 96900443-1 da 2ª Vara Federal local; Proc. 1144/01, 602.01.2008.047565-5, 4362/93, 1201/01, 602.01.1995.0643274-2, 4680/98 e 555/93 do Anexo Fiscal local; Proc. 2004.61.10.004021-0. Proc. 326/2006 da 4ª VT local, Proc.1755/05 da 6ª Vara Cível local.

Quem pretender arrematar ditos bens, deverá comparecer no dia, hora e local supramencionados, ficando ciente de que o arrematante deverá garantir com sinal de 20% (vinte por cento) de seu valor.

E, para que chegue ao conhecimento de todos os interessados é passado o presente EDITAL, que será publicado no semanário Município de Sorocaba, órgão oficial da Prefeitura Municipal, e afixado no lugar de costume (átrio do Fórum), na sede desta Vara.

Sorocaba/SP, 20/05/2010.

Eu, (a) CARLOS EDUARDO DE ALMEIDA FERREIRA, Técnico Judiciário, digitei.

Eu, (a) ROGÉRIO BUENO DE OLIVEIRA, Diretor de Secretaria, subscrevi.

(a) HAMILTON LUIZ SCARABELIM - Juiz do Trabalho

Poder Judiciário

Justiça do Trabalho - Tribunal Regional do Trabalho da 15ª Região

2ª Vara do Trabalho de Sorocaba-SP

Rua Ministro Coqueijo Costa, 61, Cep 18013-550, Tel. (15) 3228-1263

http://www.trt15.gov.br

Processo: 1955-2002-016-15-00-46 RT

Edital de Leilão: nº 067/2010

O Dr. HAMILTON LUIZ SCARABELIM, Juiz do Trabalho da 2ª VT de Sorocaba/SP, FAZ SABER, a quantos o presente virem ou dele tiverem conhecimento que aos 17 dias do mês de JUNHO do ano de 2010 (17/06/2010), às 14:45 horas, na sede desta Vara, à Rua Min. Coqueijo Costa, nº 61, Boa Vista, Sorocaba/SP, serão levados à hasta pública os bens penhorados na execução dos autos 1955-2002-016-15-00-46-RT, entre partes MARIA JOSÉ REIS VIANA, exequente e FÊNIX PUBLICIDADE E REPRESENTAÇÕES S/C LTDA, executada, situado no local indicado abaixo, avaliado em R\$ 130.000,00 (cento e trinta mil reais), conforme auto de avaliação de fls. 186 realizada em 03/07/2006 e que será o seguinte:

"Uma unidade autônoma designada por apartamento nº 171, localizado no 17º andar, na prumada da frente do Edifício XV de Novembro, sito à Rua XV de Novembro, 97, com a área útil construída de 118,00 metros quadrados, área comum de 30,29 metros quadrados, que somados perfazem 148,29 metros quadrados, com uma parte ideal no terreno igual a 2,07% ou o equivalente a 15,28 metros quadrados, dividindo-se pela frente com a área de iluminação do prédio, hall de circulação, elevadores e com outra área de iluminação; lado direito com Nestor de Lima, pelo lado esquerdo com Santa Casa de Misericórdia de Sorocaba e pelos fundos com a Rua XV de Novembro. O referido edifício foi edificado em terreno situado à Rua XV de Novembro, onde antigamente existiam os prédios nºs 97 e 105. Tem a forma retangular, irregular e as medidas de

mais ou menos catorze metros de largura e cinquenta e oito metros de comprimento. Encerra a área de 736,00 metros quadrados. Confina pelo lado direito com o prédio nº 93 de propriedade da Santa Casa de Misericórdia de Sorocaba, pelo lado esquerdo com o prédio nº 111 de Nestor de Lima e no fundo com propriedade de Abílio Soares. Imóvel objeto da matrícula nº 102.652 do Primeiro Oficial de Registro de Imóveis local. Total da avaliação: R\$ 130.000,00 (cento e trinta mil reais)." Observações:

01- Em caso de notificações infrutíferas dirigidas às partes e em especial à executada e/ou seus sócios, o presente edital tem também a finalidade de dar ciência do praxeamento, quando e se for o caso, independentemente de nova determinação.

02- Ficam as partes cientes de que o prazo para oposição de eventuais embargos começará a fluir a partir do primeiro dia útil após a realização do praxeamento, independentemente de nova determinação.

03- Eventuais inadimplementos com relação aos impostos legais (tais como IPTU), correrão por conta do arrematante/adjudicante, bem como sua regularização perante os órgãos públicos competentes.

04- Constam outra penhora sobre o imóvel: Proc. 598/00 da 6ª Vara Cível local.

Quem pretender arrematar ditos bens, deverá comparecer no dia, hora e local supramencionados, ficando ciente de que o arrematante deverá garantir com sinal de 20% (vinte por cento) de seu valor. E, para que chegue ao conhecimento de todos os interessados é passado o presente EDITAL, que será publicado no semanário Município de Sorocaba, órgão oficial da Prefeitura Municipal, e afixado no lugar de costume (átrio do Fórum), na sede desta Vara.

Sorocaba/SP, 20/05/2010.

Eu, (a) CARLOS EDUARDO DE ALMEIDA FERREIRA, Técnico Judiciário, digitei.

Eu, (a) ROGÉRIO BUENO DE OLIVEIRA, Diretor de Secretaria, subscrevi.

(a) HAMILTON LUIZ SCARABELIM - Juiz do Trabalho

Rápido, fácil e sigiloso

A denúncia é a sua melhor arma.

1801

DISQUE DENÚNCIA

Instituto São Paulo
Contra a Violência

SECRETARIA DE
SEGURANÇA PÚBLICA

GOVERNO DO ESTADO DE
SÃO PAULO



Prefeitura de
SOROCABA

COLABORE

SERT

Secretaria de Relações do Trabalho

**PAT POSTO DE ATENDIMENTO
AO TRABALHADOR****Prefeitura de
SOROCABA****Secretaria de Relações do Trabalho**

Nº VAGA	OCUPAÇÃO	EXPERIÊNCIA	Nº VAGA	OCUPAÇÃO	EXPERIÊNCIA
351286	Açougueiro / Desossador / Retalhador de Carne	6 MESES	342520	Mecânico de Refrigeração	6 MESES
355407	Agente de Vendas de Serviços / Vendedor Ambulante / Vendedor em Domicílio	6 MESES	333277	Médico Clínico	6 MESES
317853	Agente de Vendas de Serviços / Vendedor de Comércio Varejista	6 MESES	350764	Moldador de Plástico por Injeção	6 MESES
303427	Agente Publicitário	6 MESES	349781	Montador de Equipamentos Elétricos / Máquinas / Motores / Acessórios	6 MESES
355032	Ajustador Ferramenteiro / Ferramenteiro	6 MESES	332074	Montador de Estruturas Metálicas	6 MESES
328608	Armador de Estrutura de Concreto Armado	6 MESES	307292	Montador de Máquinas	6 MESES
308949	Armador de Estrutura de Concreto Armado	6 MESES	327981	Montador de Máquinas	6 MESES
349581	Assistente de Vendas	6 MESES	350350	Motociclista no Transporte de Documentos e Pequenos Volumes	6 MESES
335675	Auxiliar de Escritório, em geral	6 MESES	355227	Operador de Computador (micros)	6 MESES
336145	Auxiliar de Pessoal	6 MESES	196396	Operador de Instalação de Refrigeração / Supervisor Técnico(cal.,vent.,refr.)	6 MESES
348199	Carpinteiro (telhados e obras)	6 MESES	250054	Operador de Máquina de Usinagem de Madeira (CNC)	6 MESES
353611	Carpinteiro de Obras	6 MESES	345504	Operador de Motoniveladora	6 MESES
346523	Chefe de Cozinha	6 MESES	318037	Operador de Pá Carregadeira	6 MESES
353658	Chefe de Cozinha	6 MESES	334850	Operador de Telemarketing Ativo	6 MESES
341491	Cortador de Roupas	6 MESES	323537	Oxidador	6 MESES
322817	Costureira de Peças Sob Encomenda / Reparação de Roupas / Acabamento	6 MESES	327830	Padeiro	6 MESES
354629	Costureiro à Máquina na Confecção em Série	6 MESES	353576	Pedreiro	6 MESES
332316	Cozinheiro (conservação de alimentos)	6 MESES	346592	Pedreiro	6 MESES
338824	Cozinheiro Geral	6 MESES	308958	Pedreiro / Pedreiro de Edificações	6 MESES
340947	Cozinheiro Industrial	6 MESES	349576	Pedreiro / Pedreiro de Edificações	6 MESES
303444	Desenhista Industrial (designer)	6 MESES	347379	Pedreiro / Servente de Obras	6 MESES
349315	Eletricista de Instalações (edifícios)	6 MESES	338610	Pintor de Obras	6 MESES
343689	Eletricista de Instalações (Veículos e Máquinas Operatrizes)	6 MESES	355713	Porteiro (hotel, edifícios, locais de diversão)	6 MESES
326087	Eletricista de Instalações (Veículos e Máquinas) Mecânico Manutenção	6 MESES	337077	Professor de Língua Inglesa	6 MESES
344616	Eletrotécnico	6 MESES	347230	Promotor de Vendas	6 MESES
351588	Eletrotécnico	6 MESES	304540	Reparador de Rádio / TV / Som	6 MESES
353311	Empregado Doméstico nos Serviços Gerais	6 MESES	351341	Representante Comercial Autônomo	6 MESES
349299	Encanador	6 MESES	347174	Serralheiro	6 MESES
332211	Encanador	6 MESES	345309	Serralheiro	6 MESES
348182	Encanador	6 MESES	348285	Serralheiro	6 MESES
320550	Encarregado de Equipe de Conservação de Vias Permanentes	6 MESES	353624	Servente de Obras	6 MESES
303644	Enfermeiro Veterinário / Médico Veterinário	6 MESES	333022	Servente de Obras	6 MESES
340648	Engenheiro Civil	6 MESES	332182	Soldador	6 MESES
345752	Faxineiro	6 MESES	342048	Supervisor de Manutenção Elétrica / Montagem Eletroeletrônica	6 MESES
322269	Faxineiro	6 MESES	354114	Técnico de Apoio ao Usuário de Informática (Helpdesk)	6 MESES
330613	Faxineiro	6 MESES	349386	Técnico de Contabilidade	6 MESES
349631	Faxineiro	6 MESES	352691	Técnico de Utilidade (Produção e Distribuição de Vapor, Gases, Óleos, etc)	6 MESES
323580	Galvanizador	6 MESES	341455	Técnico de Vendas	6 MESES
343873	Garagista / Manobrador	6 MESES	348370	Técnico de Vendas	6 MESES
350931	Gerente de Bar / Restaurante	6 MESES	353621	Técnico Eletricista	6 MESES
296092	Gerente de Restaurante	6 MESES	319771	Técnico em Eletromecânica	6 MESES
325105	Gerente de Restaurante	6 MESES	352661	Técnico em Manutenção de Equipamentos de Informática	6 MESES
317846	Instalador de Cortinas / Persianas / Portas Sanfonadas / Boxes	6 MESES	328844	Técnico em Manutenção de Máquinas	6 MESES
339895	Instalador de Som e Acessórios de Veículos	6 MESES	351584	Técnico em Mecatrônica	6 MESES
332218	Instalador de Tubulações	6 MESES	343725	Técnico em Mecatrônica	6 MESES
326067	Instalador de Tubulações	6 MESES	346125	Técnico em Soldagem	6 MESES
332109	Instalador de Tubulações de Gás Combustível	6 MESES	296722	Técnico Mecânico (calefação, ventilação e refrigeração)	6 MESES
323207	Instalador / Reparador de Linhas e Aparelhos de Telecomunicações	6 MESES	341851	Trabalhador da Manutenção de Edificações	6 MESES
339896	Jardineiro	6 MESES	346365	Trabalhador de Serviços de Manutenção de Edifícios e Logradouros	6 MESES
335605	Ladrilheiro	6 MESES	314631	Trabalhador de Serviços de Manutenção de Edifícios e Logradouros	6 MESES
349240	Limpador de Vidros	6 MESES	330590	Vendedor em Comércio Atacadista	6 MESES
316710	Maitre	6 MESES	299512	Vendedor em Comércio Atacadista / Vendedor Pracista	6 MESES
343100	Mecânico de Manutenção de Máquinas de Construção e Terraplenagem	6 MESES	348163	Vendedor em Domicílio	6 MESES
344413	Mecânico Manutenção Motores Diesel / Máq. Constr. Terraplenagem	6 MESES	311725	Vendedor em Domicílio	6 MESES
345703	Mecânico Manutenção / Instalação Aparelhos Climatização / Técnico Mecânico	6 MESES	345607	Vendedor em Domicílio	6 MESES
334689	Mecânico de Refrigeração	6 MESES	339490	Vendedor em Domicílio	6 MESES
			146790	Vendedor em Domicílio	6 MESES
			355248	Vigia	6 MESES
			351451	Zelador de Edifício	6 MESES

Atendimento: R. Coronel Cavalheiros, 353 - Esquina com R. Leopoldo Machado - das 8h às 16h

Os candidatos deverão comparecer munidos de Carteira Profissional e RG. Serão encaminhados somente cinco candidatos para cada vaga anunciada e a experiência deverá ser devidamente comprovada pelo candidato para o encaminhamento. As vagas acima ofertadas têm o perfil solicitado pelas empresas, não sendo de responsabilidade deste Posto as exigências por elas indicadas.

COMUNICADO À POPULAÇÃO

De acordo com a lei Municipal nº 8.414/08, fica instituída no município de Sorocaba a campanha permanente de divulgação dos benefícios concedidos aos munícipes, que foram estabelecidos por Leis Municipais.

Nº DA LEI	DATA	TEOR
1005	19.10.62	Concessão de auxílio às mães de gêmeos.
1539	18.12.68	Isenção de IPTU e taxas mínimas para entidades religiosas e pessoas que menciona.
1655	26.10.71	Isenção IPTU imóveis pertencentes às viúvas dos ex-combatentes da II Guerra Mundial ou da Revolução 1932.
1717	12.04.73	Isenção de tributos à construções populares.
LOM	05.04.90	Isenta do IPTU os portadores de doenças graves incapacitantes nas condições que especifica.
4307	11.08.93	Isenção de pagamento para ingresso nos Parques Públicos os idosos e portadores de deficiência
4338	31.08.93	Isenção de tributos nas ampliações das casas populares nos conjuntos populares.
4567	04.07.94	Concede às pessoas com 60 anos ou mais, o desconto de 50% de desconto no preço de ingresso para cinemas, teatros e outros.
4583	11.08.94	Obriga a fixação de quadro demonstrativo dos funcionários de plantão dos Postos de Saúde e Pronto Atendimento com horário de entrada e saída.
4841	16.06.95	Impõe a obrigatoriedade de cobertura de seguro contra roubo, furto ou danos de veículos pelas empresas que operam no ramo de estacionamento.
4873	06.07.95	Concessão de moratória aos contribuintes em estado de notória pobreza
4913	04.09.95	Controle e fiscalização das atividades que gerem poluição sonora. (LEI DO SILENCIO).
4998	27.11.95	Primazia ao embarque de passageiros portadores de deficiência, idosos e gestantes nos terminais urbanos.
5067	07.03.96	Reserva de assentos para gestantes, mulheres portando bebês, idosos e portadores de deficiência nos veículos de transporte coletivo.
5624	03.04.98	Isenção de pagamento de taxa de inscrições em concursos públicos para pessoas desempregadas.
6086	07.02.00	Dispõe sobre meia-entrada para aposentados nos cinemas, teatros.
6677	09.09.02	Altera o Art. 1º da Lei 5.624 de 03.04.98: isenta do pagamento de taxa de inscrição em concursos públicos, os desempregados ou empregados que recebem até três salários mínimos ou sejam arrimo de família.
7108	13.05.04	Reserva de vagas aos idosos para estacionamentos em locais públicos.
7294	29.10.04	Institui no município campanha de orientação e esclarecimento sobre gratuidade dos serviços funerários.
7354	21.03.05	Obrigatoriedades da realização gratuita de triagem auditiva em crianças recém-nascidas.
7391	03.06.05	Obrigatoriedade das agências bancárias prestarem aos seus usuários atendimento em tempo razoável.
7499	16.09.05	Obrigatoriedade das fontes fixas e móveis emissoras de gases que provocam o efeito estufa a compensarem o meio ambiente.
7506	26.09.05	Prioridade de vagas em creches e escolas públicas, aos filhos de deficientes, próximas de suas residências.
7555	07.11.05	Obrigatoriedade de restaurantes "fast food", bares, lanchonetes de divulgar informações e tabelas nutricionais dos alimentos que vendem.
7621	16.12.05	Fixação de placas nos postos revendedores de combustíveis orientando o consumidor sobre o direito ao teste de qualidade do combustível.
7634	26.12.05	Dispõe sobre formas específicas de tratamento aos contribuintes em estado de notória pobreza.
7694	21.03.06	Obrigatoriedade da disponibilização de cadeiras de rodas nos estabelecimentos que menciona.
7791	06.06.06	Altera do Art. 4º da Lei 7.572 de 07/11/05, que autoriza a construção até 02 unidades habitacionais por lote e a regularização de edificações.
7973	16.10.06	Pagamento de meia-entrada a todos os professores de rede pública municipal e particular em espetáculos artísticos, esportivos, culturais.
8004	20.11.06	Isenção de pagamento de taxa de inscrição em concursos públicos aos doadores de sangue.
8051	11.12.06	Normas e critérios para a acessibilidade das pessoas portadoras de deficiência ou com mobilidade reduzida.
8113	20.03.07	Atendimento preferencial a deficientes físicos, idosos, e gestantes nos serviços públicos municipais.
8179	04.06.07	Obrigatoriedade de coleta gratuita de material para exames de DNA pelo serviço de saúde do município a pessoas.
8190	18.06.07	Identificação diferenciada em processo onde o interessado for pessoa com idade igual ou superior a sessenta anos, garantindo o Direito de Agilidade em todas as repartições públicas do município.
8191	18.06.07	Obrigatoriedade das Agências bancárias de Sorocaba colocarem bebedouros e sanitários à disposição dos usuários.
8225	20.07.07	Obrigatoriedade dos centros hospitalares de rede pública de Sorocaba e conveniados, de realizarem os exames para triagem auditiva Neo Natal Universal em recém-nascidos.
8263	24.09.07	Altera dispositivos de Lei 7.973 de 16/10/06 sobre o pagamento de meia-entrada a professores da rede pública em espetáculos artísticos
8287	22.10.07	Obriga os estabelecimentos de ensino municipais em manterem em sua merenda alimentação diferenciada aos alunos portadores de diabetes.
8289	29.10.07	Exposição de cartaz informativo sobre distribuição gratuita de medicamentos nas unidades de saúde da rede pública municipal.
8307	03.12.07	Torna obrigatório às maternidades e serviços hospitalares da rede pública de saúde conveniados com o SUS, a avaliarem as condições de vitalidade dos recém-nascidos.
8311	06.12.07	Criação de espaços de terminais de transporte coletivo urbano do município, para colocação de painéis com indicadores de emprego.
8354	27.12.07	Controle de populações animais, bem como sobre a prevenção e controle de zoonoses no município.
7981	30.10.06	Dispõe sobre a garantia de fornecimento de material para diabetes e dá outras providências.



XÔ PREGUIÇA DENGUE NÃO!

**Não fique parado
Elimine os criadouros**

Qualquer ponto com água parada é um risco



Objetos
sem Uso



Pratos de
Vasos
de Plantas

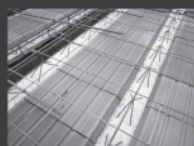

Lajes e Calhas



Bromélias



Caixas d' água



Cacos de
Vidro
nos Muros



Pneus
sem uso



Garrafas

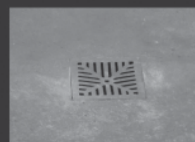

Ralos



Trilhos
de box de
banheiro



Tambor,
barril e latão



Piscinas

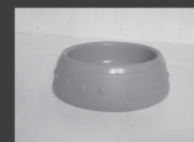

Vasilhas de
água para
animais

Ministério
da Saúde



Secretaria
da Saúde



Prefeitura de
SOROCABA

Cidade Saudável
Cidade Educadora

Informações

Recursos Humanos

'Gestão à Vista' visa otimizar os serviços e o potencial de cada setor da Prefeitura

Na tarde do último dia 17 foi lançada, em evento no Teatro Municipal Teotônio Vilela, uma nova ferramenta de trabalho pela Prefeitura de Sorocaba: o "Gestão à Vista". A ação será aplicada em todas as secretarias municipais, como forma de alcançar melhores resultados, motivando e envolvendo toda a equipe de trabalho.

O "Gestão à Vista" criará indicadores para medir os resultados alcançados pelos trabalhos desenvolvidos em todos os setores do Governo Municipal. O programa já passou pela fase de formação dos secretários municipais e agora abrangerá diversos níveis de chefias. O mais

importante para a Prefeitura é otimizar os serviços e o potencial de cada setor.

Para a Secretaria de Recursos Humanos, a Prefeitura ainda está aprendendo a trabalhar com a formulação de indicadores e metas. A novidade irá proporcionar índices que indicarão onde é preciso investir em maior qualificação, o que é possível para que as condições de trabalho e vida dos servidores melhorem cada vez mais.

A ideia do 'Gestão à Vista' é modernizar e capacitar os funcionários, de modo que estes participem efetivamente de todo o processo de mudança pelo qual a Prefeitura tem passado nos últimos meses.

Urbes divulga resultado de processo seletivo nesta 6ª

A Urbes - Trânsito e Transportes divulga, nesta edição do Jornal "Município de Sorocaba", a lista com os nomes dos classificados no processo seletivo para provimento de vagas dos cargos de Auxiliar Administrativo I, Operador de Caixa e Supervisor de Caixa.

No edital também contera a lista de resultado final das vagas reservadas aos candidatos portadores de necessidades especiais para o cargo de Auxiliar Administrativo I. A homologação do resultado final para o cargo de Agente

de Trânsito se dará após a conclusão das demais etapas previstas no Edital do Processo Seletivo.

A Urbes informa que a prova de aptidão física para os candidatos a função de agentes de trânsito ocorrerá no próximo dia 30, no Centro Esportivo Armando Bacelli, que fica na Vila Gabriel. As informações também podem ser conferidas no site da Urbes (www.urbes.com.br) ou na página do Instituto Mais (www.institutomais.org.br), responsável pela organização do concurso.

Trabalho

Oficina de Metareciclagem forma turmas com 250 alunos



Fotos: Zaquie Proença e Emerson Ferraz / Secom

A Secretaria de Relações do Trabalho (Sert) concluiu novos cursos promovidos pela Oficina de Metareciclagem, na Vila Barão, beneficiando 250 alunos daquela região da cidade. A cerimônia de formatura aconteceu esta semana, com a entrega de certificados aos participantes na própria unidade, que fica na avenida 9 de Julho, 1066.

Entre os cursos desenvolvidos nessa etapa estavam os de montagem e manutenção de microcomputadores, web designer e informática básica. As aulas foram ministradas por intermédio de uma parceria firmada com as empresas Sorodata e People Informática, com as aulas sendo ministradas entre os meses de fevereiro e maio.

A qualificação dos participantes se dá mediante a utilização de computadores doados por empresas da cidade, com os alunos aprendendo a montar e fazer reparos nas máquinas. Eles também aprendem técnicas de instalação de softwares e a criação de sites, além de receberem orientação sobre a busca de oportunidades no mercado de trabalho.

Na oficina de Metareciclagem também funciona

um Telecentro Comunitário, onde as pessoas podem obter declarações, currículos, pesquisas escolares e fazer inscrição junto ao site empregasaopaulo.com.br, onde são disponibilizadas milhares de vagas. O local funciona ainda como posto de recebimento de doações do chamado lixo eletrônico, com os interessados podendo obter informações pelo telefone (15) 3417.3825.

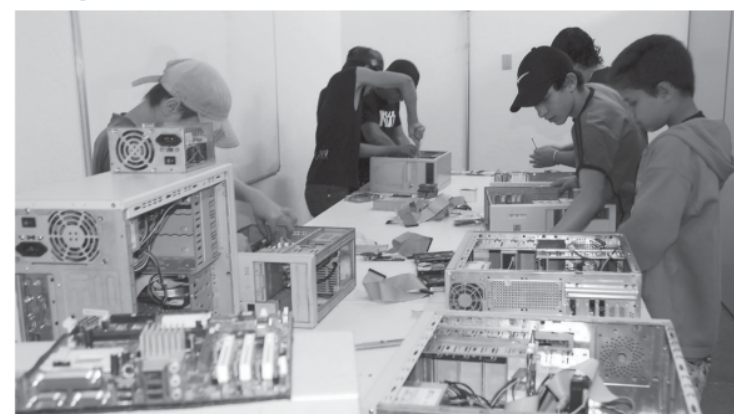

Melhor Idade

Sorocaba contará com o Clube do Idoso a partir de 2011

Sorocaba contará com o Clube do Idoso até o final do primeiro semestre de 2011. O anúncio foi feito pela Prefeitura nesta quinta-feira (20), no Parque dos Espanhóis, durante o AtivIdoso – Espaço Livre para a Terceira Idade.

O prédio que abrigará o Clube do Idoso será construído pela administração numa área de fácil acesso, na Rua Carlos André Isse, ao lado da Pista de Bicicross de Pinheiros. O espaço contará com diversos ambientes para a realização gratuita de atividades esportivas, de lazer e cultura, com apoio do Fundo Social de Solidariedade (FSS) e da Secretaria da Cidadania (Secid).

Com cerca de 1.400 metros quadrados de área construída, o Clube do Idoso terá piso térreo e superior, com total acessibilidade para os idosos como, por exemplo, rampa de acesso, elevador e portas mais largas que as convencionais. O local terá

capacidade para atender cerca de 700 pessoas por dia.

No Clube do Idoso os participantes poderão desenvolver suas potencialidades, seja na academia de ginástica – totalmente adaptada para a prática de exercícios leves voltados à terceira idade, ou nas salas de leitura, música, tv/cinema, artesanato, jogos, entre outras atividades.

Outro objetivo é a inclusão digital. Para isso, o Clube do Idoso terá uma sala digital que facilitará a rotina diária do idoso, dando-lhe acesso à informação e propiciando-lhe adquirir confiança em suas próprias habilidades.

Dona Helena Pimentel, de 64 anos, moradora do Parque das Laranjeiras, era uma das entusiasmadas com a boa notícia. “Com o Clube do Idoso, o nosso prefeito vai rejuvenescer pelo menos 10 anos cada um de nós. Estou muito feliz”, contou ela. Outra entusiasmada com a novidade foi a Dona

Adelina de Barros, de 77 anos. Moradora do Centro, ela disse que, com certeza, frequentará o local. “Com o Clube pertinho de casa será melhor ainda. Eu já participo de atividades da terceira idade do Sesi e do Sesc e eu adoro!”, destacou.

Mais de 1.500 pessoas no AtivIdoso

A estimativa é que mais de 1.500 pessoas passaram pelo Parque dos Espanhóis, nesta quinta-feira (20), no primeiro dia do AtivIdoso – Espaço Livre para a Terceira Idade. Promovido pela Secretaria da Cidadania (Secid) e o Fundo Social de Solidariedade (FSS), o evento prossegue nesta sexta-feira (21), das 8h30 às 18h, com diversas atividades.

O objetivo do AtivIdoso é proporcionar mais uma oportunidade de interação social e orientar os sorocabanos com mais de 60 anos a ter mais qualidade de vida.

Informações

Fundo Social

Campanha do Agasalho é lançada com 50 mil peças arrecadadas

O Fundo Social de Solidariedade (FSS) realizou a abertura da Campanha do Agasalho 2010, na última sexta-feira (14), no Hipermercado Carrefour Esplanada. Com o início da campanha, a população de Sorocaba já pode começar a procurar em seu guarda-roupa as peças que ainda se encontram em bom estado, mas que não estão mais em uso, para doá-las aos mais necessitados.

As 50 mil peças arrecadadas já foram doadas para 12 entidades da cidade: Amor em Cristo, Transdoreso, Abos, Lar São Vicente de Paulo, Momunes, Vila dos Velhinhos, Creche Especial Maria Claro, Bezerra de Meneses, Educandário Santo Agostinho, Gepaso, Irmã Scheila e comunidade da Igreja Católica do Parque São Bento.

Uma novidade este ano é

que a sexta edição da Campanha do Agasalho está com uma conta corrente aberta no Banco do Brasil. Todo o dinheiro depositado será revertido para a compra de cobertores. Os interessados podem depositar qualquer valor na agência 2923-8 do Banco do Brasil (Além Ponte), na conta corrente 18.000-9.

Além de contar com a solidariedade dos sorocabanos, a iniciativa também tem o apoio do Carrefour, Banco do Brasil, Companhia Piratininga de Força e Luz (CPFL), People Computação, First Idiomas, Tiro de Guerra, polícias Civil e Militar, Finamax, Associação dos Aposentados da Cesp, Unimed, CPI-7, Yazigi, Rádio Vanguarda, Senai e as empresas ZF do Brasil, Grace do Brasil, Walter do Brasil e Alberflex.

Casa do Cidadão do Éden terá curso de Logística com monitores da Unit

A Secretaria de Relações do Trabalho (Sert) recebe até esta quinta-feira (20) as inscrições para o curso de Logística, a ser realizado na Casa do Cidadão do Éden, durante o mês de junho. As aulas serão ministradas por monitores da Universidade do Trabalhador (Unit), das 8h às 12h, com carga horária de 60 horas.

As 35 vagas disponíveis serão preenchidas por ordem de chegada. Os interessados podem se inscrever na própria unidade, na Rua Bonifácio de Oliveira Cassu, 90, no Portal do Éden, das 9h às 16h.

Os candidatos devem apresentar Carteira de Identidade, CPF e Carteira Profissional no ato da inscrição.

Paulo Ochandio / Secom

Sonho real

214 famílias já estão no novo lar no CH Vereador Bellini

O sonho do apartamento próprio já é realidade para 214 famílias desde o início desta semana, quando teve início o processo de mudança das 272 famílias beneficiadas com um apartamento do Conjunto Habitacional “Vereador Bellini”, o Sorocaba R, na Zona Oeste.

A maranhense Suzana Saraiva Lima dos Santos, de 21 anos, mora há quatro anos no final da Rua 11, no Jd. Ipiranga. Lá ela vive com seu filho Rafael, de 2 anos. E a vida não foi muito fácil até agora. “Eu vim para Sorocaba para morar num lugar melhor. Mas aqui é muito ruim, principalmente quando chove. Além disso, na minha casa entra rato, aranha, até cobra já apareceu!”, desabafa.

A nova moradora do “Sorocaba R” estava ansiosa para conhecer o seu novo lar. “Eu gostei muito de lá. Não vejo a hora de entrar no meu

apartamento. Lá meu filho vai ter onde brincar”, comemora Suzana.

Outra família que estava animada com o novo endereço era a da Daniela Aparecida Rodrigues, de 23 anos. Ela, seu marido Márcio Ferreira Lima, de 28 anos, e seus três filhos, também moradores da Rua 11, viveram no barraco de madeirite durante 3 anos.

Segundo Daniela, todos os seus pertences já estão arrumados desde a semana passada. “Não gosto daqui. Esse lugar é fedido, cheio de lixo, aranha, rato. Eu tô muito feliz de ir pra lá. É a coisa mais linda aquele apartamento”, conta ansiosa Daniela.

O ‘Sorocaba R’

Os moradores do “Sorocaba R” foram selecionados pela Prefeitura com base no cadastramento do programa

municipal “Vítima Zero de Enchente”. São moradores de áreas de inundações e deslizamentos nos bairros Cidade Jardim, Jd. Abatiá, Jd. Ipiranga, Jd. Santo André II e Jd. Itapemirim. O plano de transferência, coordenado pela Defesa Civil e assistentes sociais da Secretaria da Cidadania, disponibiliza nove caminhões para as mudanças e veículos para o transporte dos moradores, além do apoio de equipes médicas, da Zoonoses e da

Guarda Municipal.

O “Sorocaba R” se localiza entre os bairros Jd. Tulipas, Júlio de Mesquita Filho e Piazza di Roma, em um terreno de 22 mil metros quadrados, cedido pela Prefeitura ao Governo do Estado. O empreendimento, dividido em 17 prédios, tem redes de água, esgoto, drenagem, energia elétrica e iluminação, além de duas quadras poliesportivas, dois centros comunitários, playground, paisagismo, pavimentação e

estacionamento. Oito apartamentos são destinados a pessoas com deficiência.

A nova moradia das 272 famílias beneficiárias tem aproximadamente 45 metros quadrados, contando com dois quartos, sala, cozinha, banheiro e área de serviço. Cada apartamento tem medidores de água e energia elétrica individualizados, piso cerâmico em todos os cômodos e azulejo revestindo as paredes da cozinha e do banheiro, do piso até o teto.



Zaqueu Proença / Secom