



Município de Sorocaba

Órgão Oficial da Prefeitura de Sorocaba

SOROCABA, 28 DE MAIO DE 2010 / ANO XIX / Nº 1.423

DISTRIBUIÇÃO GRATUITA

Portal da Transparência

Prefeitura passa a divulgar, em tempo real, as contas públicas

Desde a 0h desta quinta-feira (27), está no ar o Portal da Transparência Pública da Prefeitura de Sorocaba. Esta é mais uma ferramenta de controle social, pois por meio dele o sorocabano poderá acompanhar dados sobre receitas e despesas realizadas pela administração em compras ou contratação de obras e serviços.

Saiba mais na última página

Sancionada a lei que concede auxílio social a desabrigados

Pág. 103

Casamento Comunitário levou alegria a 200 novos casais

Pág. 03

Semana do Tropeiro termina com desfile de cavaleiros

Pág. 02



Prefeitura vai investir em mais segurança para os parques da cidade



Zaqueu Proença / Secom



Parques mais seguros

Saiba mais na página 05

Informações

Intercâmbio Delegação da Coreia do Sul visita Sorocaba



Emerson Ferraz / Secom

Uma comitiva de rotarianos da Coreia do Sul visitou a Prefeitura de Sorocaba nesta segunda-feira (dia 24). Eles foram recebidos no Paço Municipal e conheceram detalhes dos programas municipais desenvolvidos. Os visitantes se disseram impressionados com os diversos aspectos positivos encontrados no município, em especial, o plano cicloviário e a rede de ciclovias da cidade.

Hwang Song Hak, líder do grupo, elogiou também a vocação industrial de Sorocaba. “Além de cidade saudável e educadora, deveria ser também cidade industrial. É impressionante o que vocês oferecem aqui”, destacou. Os visitantes percorreram diversos locais de Sorocaba, como pontos turísticos, igrejas, prédios históricos, universidades, Corpo de Bombeiros, entre outros.

Os coreanos participam de um grupo de estudos do programa de intercâmbio do Rotary Internacional. Nessa viagem ao Brasil, eles já visitaram Ourinhos, Sorocaba, Tatuí, Iperó, Porto Feliz e Santa Cruz do Rio Pardo. Nas próximas semanas, eles passarão pelos municípios de Cerqueira César, Avaré e São Paulo, retornando à Coreia do Sul no dia 31.

O objetivo é promover a integração dos povos de diferentes culturas e proporcionar aos visitantes o contato com dados específicos da profissão de cada um.

A comitiva da Coreia do Sul estava composta por Song - Hak Hwang, farmacêutico (membro do Rotary da Coreia e líder do grupo), Kim Pyo Hee (Engenheiro Eletrônico), Kim Hyun Kyung (Enfermeira), Song Han-Hee (Designer Gráfica) e Kim Deok Ji (professora de Coreano).

Cultura

Semana do Tropeiro termina domingo com o tradicional destile de cavaleiros

Termina neste domingo (30) a 43ª Semana do Tropeiro de Sorocaba, com a realização do tradicional desfile pelas ruas da cidade, que deverá reunir centenas de cavaleiros de Sorocaba e diversas regiões do Estado. Realizada pela Prefeitura de Sorocaba, por meio da Secretaria da Cultura, este ano o evento homenageou a historiadora Vera Ravagnani Job, uma das fundadoras da atividade no município.

De acordo com a programação da Semana, nesta sexta-feira (28) acontece diversas atividades artísticas e musical no Parque Natural

Chico Mendes durante todo o dia, como contação de histórias, shows de cururu e cana verde, entre outros. No sábado (29), a partir das 10h30, a programação segue com as apresentações da Orquestra de Viola Tropeira, do Grupo de Fandango de Chilena dos Irmãos Lara, de Capela do Alto, do Grupo de Dança Biriva Luiz Antonio Alves, de Caxias do Sul, da dupla Rodrigo Freitas e Xavier e vários outros.

No domingo (30), como acontece tradicionalmente, haverá o desfile de encerramento da Semana do Tropeiro. O encontro pretende

reunir centenas de cavaleiros de Sorocaba e várias regiões do Estado. A concentração será no Parque Natural Chico Mendes (Av. Três de Março), com a saída prevista para as 8h30. O percurso será: Av. Três de Marão, Av. Engº Carlos Reinaldo Mendes, Rua Ria Mário Thame, Rua Padre Madureira, Av. São Paulo, Rua 15 de Novembro, Rua São Bento, Rua Cesário Mota, Av. Moreira César, Av. Eugênio Salerno, Av. Afonso Vergueiro, Av. Dom Aguirre, Av. Engº Carlos Reinaldo Mendes e Av. Três de Março, finalizando no Parque Natural.

83.976 de pessoas participaram da Virada Cultural em Sorocaba

Paulo Ochandio / Secom



A maratona de eventos promovida pela 4ª edição da Virada Cultural Paulista levou 83.976 de pessoas (segundo dados da Secretaria da Cultura do Estado de São Paulo) às ruas de Sorocaba. Além do mu-

nicipio, outras 28 cidades do Estado também participaram das 24 horas de muita animação.

Em Sorocaba, graças à parceria entre a Prefeitura e o Estado, por meio de suas secretarias da Cultura, o evento

foi realizado em vários locais com programação bastante diversificada, que incluiu apresentações musicais, teatrais, sets de Djs, intervenções circenses, oficinas, workshops, performances literárias, entre outras.

Fundo Social

Alegria e emoção marcaram o Casamento Comunitário



Emerson Ferraz / Secom

A manhã deste último domingo (23) foi marcada com muita alegria e emoção para 200 casais sorocabanos ao realizarem o sonho de oficializar a união, durante o 6º Casamento Comunitário. A cerimônia, promovida pelo Fundo Social de Solidariedade (FSS), movimentou o Clube União Recreativo Campestre com a presença de pelo menos dois mil convidados, que se emocionaram com a bênção ecumênica.

Alessandra Santiago Borba, de 28 anos, e Clóvis Antonio Herculano, de 39 anos, foram um dos casais presentes à cerimônia. “Nós estamos juntos há 15 anos e agora, finalmente, vamos nos casar. Estou muito feliz”, disse a noiva. O casal estava acompanhado dos

três filhos, que ‘adoraram’ o evento.

De acordo com o FSS, cerca de 2 mil pessoas compareceram à cerimônia, entre noivos e convidados, que teve coquetel, com bolo, salgadinhos e refrigerante. Os noivos ainda ganharam a tradicional foto do casamento, um faqueiro e um vale-lanche do McDonald’s. Ao final, alguns noivos foram contemplados por colaboradores do evento, como viagens de lua de mel (Rio de Janeiro e Serra Negra), estadia de uma noite no Hotel Cardum, dez vale-compras no valor de R\$ 100 no Carrefour e mimos para a casa.

O Casamento Comunitário é promovido graças à solidariedade de muitos colaboradores, que não medem esforços para ajudar.

São os funcionários dos cartórios de registro civil, voluntários, empresas, que doaram os salgadinhos, refrigerantes e a animação musical da festa, além do padre João Fernando e do pastor Ernesto Taconi, que fizeram a bênção ecumênica.

Os colaboradores foram: Sorocaba Refrescos, Partner Serviços Terceirizados, Carrefour Esplanada e Sônia Maria, Clube União Recreativo Campestre, Fundação Ubaldino do Amaral, Modateci, Céu Azul Alimentos, Hotel Cardum, BTour, Florisnéia, Padaria Santa Rosália, McDonald’s, Photo Matrix e Master Produções Artísticas; além funcionários da Secretaria da Cidadania (Secid).

Informações

Saúde

45.587 idosos foram vacinados contra a gripe comum

A campanha de vacinação do idoso contra a gripe comum atingiu 76,91% de cobertura em Sorocaba. O balanço realizado pela Vigilância Epidemiológica contabilizou 45.587 doses aplicadas. Encerrada oficialmente na última sexta-feira (21), a campanha de imunização das pessoas com mais de 60 anos continua em Sorocaba até o encerramento do estoque de vacinas. As pessoas desta faixa etária que ainda não se protegeram devem procurar uma das seis unidades de saúde que ainda realizam este atendimento.

Os Centros de Saúde que possuem doses disponíveis para vacinação dos idosos

estão estrategicamente localizados para facilitar o acesso de quem precisa. As unidades de saúde são: CS Escola (Av. Comendador Pereira Inácio, 500 – das 8h às 16h), CS Vila Hortência (Rua Teodoro Kaisel, 677 – das 7h às 19h), CS Maria do Carmo (Rua Joaquim F. Barbosa, 727 – das 7h às 19h), CS Nova Sorocaba (Av. Americana, 351 – 7h às 19h), CS Márcia Mendes (Praça José A. Rabello, 91 – das 7h às 19h) e CS Laranjeiras (Rua Sônia Bernuncio, 24 – das 7h às 19h).

A vacinação contra a gripe sazonal é destinada exclusivamente às pessoas com mais de 60 anos.

Saae aplica vacinas contra a gripe em seus funcionários

Carlos Lara / Saae



O setor de Saúde Ocupacional do Serviço Autônomo de Água e Esgoto de Sorocaba (Saae) realiza nesta quinta e sexta-feira (27 e 28/05) a aplicação de vacinas contra a gripe em seus funcionários, iniciativa da autarquia que vem sendo colocada em prática desde 1998 e que é responsável pela diminuição

em quase 100% das faltas ao trabalho devido a complicações de quadro gripal.

Embora não seja obrigatória, a adesão à vacina atinge bons índices. Neste ano, 650 servidores do Saae se inscreveram para receber a dose, de um total de 961 que atualmente compõem a autarquia.

Informações

Arraiá

Concurso de Quadrilha Junina está com inscrição aberta

A 31ª edição da Festa Junina Beneficente de Sorocaba será realizada entre os dias 3 a 20 de junho, no Parque das Águas. E, como já é tradição, a Prefeitura de Sorocaba, por intermédio da Secretaria da Cultura, lança o Concurso de Quadrilha Junina.

Os interessados já podem fazer a inscrição, que seguirá até o dia 11 de junho na Secretaria da Cultura. Podem participar estabelecimentos de ensino, instituições sociais, grupos de jovens e de terceira idade e demais grupos organizados. Os competidores serão divididos em duas faixas etárias, sendo: de 06 a 12 anos e de 13 anos em diante.

Serão julgados os

Sábado tem arrastão do Tiro de Guerra por agasalhos

Neste sábado (29), das 9h às 12h, mais de 90 atiradores do Tiro de Guerra de Sorocaba percorrerão as ruas da região do Além Ponte para arrecadar agasalhos e cobertores para a Campanha do Agasalho 2010.

Quem não mora nesta região também pode colaborar com a Campanha do Agasalho, doando os donativos nos estabelecimentos parceiros e também em postos de coleta nos prédios da Prefeitura, nas bibliotecas, nos centros de saúde, nos centros esporti-

seguintes quesitos durante a competição: Traje Junino, Conjunto, Coreografia Junina, Marcação e Evolução. O 1º lugar de cada grupo será premiado.

As inscrições devem ser realizadas na Secult, que fica na Rua Souza Pereira, 448, Centro, das 9h às 12h ou das 13h às 16h. Ou pelo email eventosculturaelazer@hotmail.com. Informações pelos telefones 3211.2911/2902, com Elisa ou Mauricio.

Regulamento - As quadrilhas juninas concorrentes devem ser compostas com, no mínimo, 14 e, no máximo, 24 pares e um marcador. O tempo para apresentação de cada quadrilha será de, no mínimo, 18 minutos e, no máximo, 20.

vos, escolas municipais, no Saae, na Urbes – Trânsito e Transportes, nos dois terminais de ônibus e em igrejas.

Quem não quiser fazer doação de peças, poderá fazê-lo em dinheiro. A 6ª edição da Campanha do Agasalho está com uma conta corrente aberta no Banco do Brasil e todo o dinheiro depositado será revertido para a compra de cobertores.

Os interessados podem doar qualquer quantia em dinheiro na conta corrente nº 18.000-9, agência 2923-8 do Banco do Brasil (Além Ponte).



A Prefeitura de Sorocaba encerra oficialmente nesta sexta-feira (28) a campanha de prevenção à Hanseníase. A estratégia da campanha deste ano foi voltada à detecção de casos da doença e à orientação das crianças da rede municipal de ensino com o objetivo de informar sobre prevenção e reduzir o preconceito. Durante a campanha foram identificados 15 casos suspeitos da doença na cidade, um foi confirmado e o paciente já está iniciando tratamento, seis aguardam resultado de exame e oito foram descartados.

O evento de encerramento será às 10h, no Salão de Vidro, localizado no andar térreo do Palácio dos Tropeiros, e terá a premiação de três crianças cujos desenhos foram selecionados. O resultado dos trabalhos produzidos pelos alunos surpreendeu a equi-

pe do Programa Municipal de Controle da Hanseníase, conforme destacou a coordenadora Regina Fátima Gonzales. “Os agentes do Programa Escola Saudável, mantido em parceria pelas Secretarias da Saúde e da Educação, abordaram o tema com as crianças durante todo o mês de maio e os alunos prepararam desenhos e frases contendo o conceito de prevenção e humanização que foi trabalhado”, citou Regina.

A coordenadora comenta que a meta da programação foi informar a população em geral, inclusive às crianças, para reduzir o preconceito. “Não há motivos para preconceito porque a Hanseníase é uma doença que é tratada com antibióticos e tem cura. Para isso, só precisa ser diagnosticada. Nosso alvo principal tem sido divulgar os sinais da doença para que as pessoas possam suspeitar e procurar avalia-

ção médica”, acrescentou.

Todos os Centros de Saúde da cidade estão preparados para examinar casos suspeitos e dar o encaminhamento adequado. O principal sinal que deve ser observado é a presença de manchas na pele, com perda de sensibilidade local. Quem possui esse tipo de manifestação deve procurar espontaneamente um dos trinta CSs da cidade.

Em 2009, foram confirmados 64 casos novos de hanseníase em Sorocaba. A média é de aproximadamente 30% dos casos na forma contagiosa da doença, que precisa de tratamento por doze meses. Os demais casos são tratados por seis meses. A medicação é fornecida gratuitamente. Paciente e família são supervisionados por cinco anos após à alta para garantir que não houve adoecimento de outro contato durante este período.

Segurança

Prefeitura vai investir nos parques

Zaqueu Proença / Secom



Visando ampliar a segurança das pessoas que frequentam os parques da cidade, principalmente dos jovens que gostam de aproveitar os finais de semana, a Prefeitura de Sorocaba está investindo na tecnologia e no aumento da retaguarda de pessoal para este fim. Câmeras de monitoramento 24 horas, ampliação do apoio da Guarda Municipal às ações das polícias Civil e Militar e maior combate ao comércio de bebidas alcoólicas são algumas das medidas já adotadas no Parque Carlos Alberto de Souza, no Campolim, mas que em breve também estarão presentes nos demais parques da cidade que, frequentemente, recebem um grande número de pessoas que buscam o lazer.

No Parque do Campolim a Prefeitura montou um projeto piloto com duas câmeras de vídeo, com

capacidade de armazenar imagens por cerca de dois meses. Uma das câmeras – que se encontram em fase de teste – tem capacidade de girar 360 graus para captação de imagens, facilitando a identificação de possíveis delitos. Além disso, foi instalada no local uma guarita elevada da Guarda Municipal, reforçando a presença física da corporação.

Além do monitoramento eletrônico, estão ocorrendo ações conjuntas envolvendo a Guarda Municipal, as polícias Civil e Militar, o Conselho Tutelar e a Promotoria da Infância e Juventude durante os finais de semana.

Para um trabalho mais eficiente, os comerciantes daquela região também foram notificados sobre a proibição de bebidas alcoólicas aos menores de 18 anos. Além disso, está sendo intensificada a fiscalização junto aos vendedores autônomos nos dias

e horários de maior movimento no parque. A ideia é inibir e reduzir os casos de embriaguez e violência cometidos no local, principalmente por jovens que o frequentam em finais de semana. Até um ônibus foi disponibilizado pela Prefeitura para auxiliar o encaminhamento de adolescentes às famílias em caso de abusos.

O sistema de videomonitoramento se encontra em teste e até poderá ser ampliado para outros pontos da cidade. Ele utiliza equipamento de tratamento e compactação de imagem para duas câmeras – ambas day-night, ou seja, filmam com o mínimo de luminosidade. Uma câmera é fixa com grande alcance – zoom de até 270 vezes (500 metros) – e a outra também com zoom – porém menor, mas que gira 306° na horizontal e 180° na vertical, atingindo grande parte do parque.

Informações

Juventude

A 'bola oval' vai voar no 'Nais'

Domingo (30) é dia de futebol americano em Sorocaba. O Clube do Nais, unidade da Secretaria da Juventude (Sejuv), recebe a terceira rodada do Campeonato Paulista de Flag da Série A-1, o Futebol Americano sem contato, a partir das 9h. Além dos jogos, a partir do dia 1º os jovens sorocabanos poderão participar das aulas da modalidade, oferecidas pela Sejuv, com parceria do Sorocaba Eagles, time que representa a cidade na competição estadual.

A rodada deste domingo terá três partidas. Às 9h, o Sorocaba Eagles enfrenta o Sharks, de São Paulo. Na sequência, o Destruction Flames pega o São Paulo Tigers, ao meio-dia. A rodada encerra às 15h, com o duelo paulistano entre os Red Warriors e os Devilz. A entrada para os jogos será a doação de um litro de leite ou um achocolatado.

A competição oficial será um aperitivo para a parceria entre o Sorocaba Eagles e a Secretaria da Juventude, que a partir do dia 1º de junho vão oferecer aulas de futebol americano e flag e inglês

para os jovens de 12 a 16 anos. São 30 vagas e as inscrições podem ser feitas na sede do Clube do Nais. As aulas ocorrerão sempre as terças e quintas-feiras, das 9 às 11h30.

As aulas iniciais serão de Futebol Americano, passando definições de regras e conceitos do esporte. Na sequência, direcionado para jovens, o curso será o da modalidade Flag do Futebol Americano, que não tem contato físico, conhecido no esporte como "tackle". Os atletas levam na cintura uma fita de tecido, a bandeira (flag, em inglês), e um puxão nesta pequena bandeira interrompe as jogadas. Por este motivo, o Flag pode ser praticado até mesmo por crianças.

Além das aulas da modalidade, os alunos do futebol americano também terão um curso de inglês, tendo em vista que a maior parte das regras e terminologias da modalidade é falada nesta língua.

O Clube do Nais fica na Av. Comendador Pereira Ignácio, 2.239. Mais informações pelo telefone 3211.2258.

Zaqueu Proença / Secom

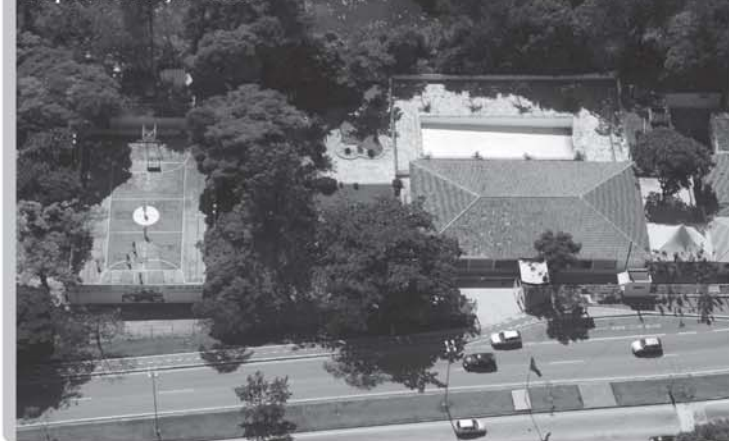

ATOS DO PODER EXECUTIVO

SEMES

Secretaria de Esportes

Campeonato Municipal de Futebol da 1ª Divisão "Taça Cidade de Sorocaba" - 2010

Circular nº 020/10

A Secretaria de Esporte e Lazer - SEMES informa a relação de atletas, que em razão do 3º cartão amarelo, deverão cumprir SUSPENSÃO AUTOMÁTICA na rodada do dia 30/05 (domingo) do referido campeonato.

CADASTRO	ATLETA	EQUIPE
52	DANILO MOREIRA DE ALMEIDA	AA VILA HELENA
914	FABIO GARCIA DE OLIVEIRA	EC NOVA ESPERANÇA
942	FLÁVIO ROBERTO DE ASSIS TIAGO	GE NOVA SOROCABA
1016	LUIZ RICARDO DE SOUZA	AA VILA HELENA
3265	VANDERSON ALEX DE LIMA	EC NOVA ESPERANÇA

ATENÇÃO: Este comunicado visa tornar público o controle de cartões dentro do Campeonato. Sua eventual NÃO publicação ou incorreção não isenta o atleta do cumprimento da suspensão automática, posto ser obrigação da sua agremiação fazer o respectivo controle.

Sorocaba, 25 de maio de 2010.

Maria Cristina Fernandes Paes Pieralini
Chefe da Seção de Desenvolvimento de Atividades Esportivas

Marcos Antonio Matheus
Chefe da Divisão de Eventos Esportivos

Campeonato Municipal de Futebol "Veterano da 1ª Divisão" - 2010

Circular nº 021/10

A Secretaria de Esporte e Lazer - SEMES informa a relação de atletas, que em razão do 3º cartão amarelo, deverão cumprir SUSPENSÃO AUTOMÁTICA na rodada do dia 29/05 - (sábado), válido pela 6ª rodada do referido campeonato.

CADASTRO	ATLETA	EQUIPE
1542	ADELSON N. PACHECO	AA APARECIDINHA
312	ADILSON APARECIDO NUNES	ESPANHA FC
3358	CARLOS EDUARDO CORREA LEITE	AA ÁRVORE GRANDE
3397	CARLOS ROGÉRIO RODRIGUES	ALTERNATIVA FC
1960	MARCELO PEREIRA DA SILVA	AA VILA HELENA
462	MARCO JOSÉ DOS SANTOS	SR SÃO BENTO
408	RODRIGO PAULI DA SILVA CHAVES	EC PAULISTANO

ATENÇÃO: Este comunicado visa tornar público o controle de cartões dentro do Campeonato. Sua eventual NÃO publicação ou incorreção não isenta o atleta do cumprimento da suspensão automática, posto ser obrigação da sua agremiação fazer o respectivo controle.

Sorocaba, 26 de maio de 2010.

Maria Cristina Fernandes Paes Pieralini
Chefe da Seção de Desenvolvimento de Atividades Esportivas

Marcos Antonio Matheus
Chefe da Divisão de Eventos Esportivos

CAMPEONATO MUNICIPAL DE FUTEBOL VETERANO DA 2ª DIVISÃO

Circular nº. 019/10

A Secretaria de Esportes e Lazer (SEMES) comunica às associações que, as inscrições de equipes para a temporada 2010 do referido campeonato estarão abertas no período de 01 a 30 de junho e para atletas de 01 de junho a 07 de julho no Ginásio Municipal de Esportes "Dr. Gualberto Moreira", de segunda a sexta-feira, no horário das 08:00 as 12:00 e das 13:00 as 17:00 horas.

Para formalização da inscrição as equipes deverão: Enviar à Semes uma cópia da ata e do estatuto regularizados, atualizados e devidamente registrados em cartório;

" efetuar o pagamento de R\$ 232,30 (duzentos e trinta e dois reais e trinta centavos) referente a taxa de inscrição, que deverá ser recolhida no Banco Itaú agência 5865 - conta corrente nº. 02360-9 em favor do Fundo de Apoio ao Desporto Amador de Sorocaba (FADAS);

" preencher o formulário próprio expedido pela SEMES.

Sorocaba, 26 de maio de 2010.

Cláudio Eduardo Bacci Martins
Secretário de Esporte e Lazer

JUSTIÇA DESPORTIVA DO MUNICÍPIO DE SOROCABA

(Lei nº. 8.474, de 27 de maio de 2008)

JUIZADO ESPECIAL DE DISCIPLINA DESPORTIVA

Edital de Intimação de Julgamento nº. 013/2010

O auditor designado para a presidência do Juizado Especial de Disciplina Desportiva (JEDD), no uso de suas atribuições transitórias e em razão do disposto no art. 33 e seus parágrafos do Anexo I (Código de Justiça Desportiva do Município de Sorocaba - CJDMS) da Lei nº 8.474, de 27 de maio de 2008, no cumprimento de sua atividade, INTIMA as pessoas físicas abaixo relacionadas quanto o resultado do julgamento, em procedimento sumário, por infração disciplinar relatada pelo árbitro das respectivas partidas, que deram origem a DENÚNCIA em razão do art. 58 do CJDMS (assumir atitude que genericamente seja considerada como anti-desportiva e que não tenha previsão específica), conforme segue:

Processo nº 120/2010/JEDD
Competição: Taça Cidade de Sorocaba/2010.
Jogo (C): EC ALVORADA JARDIM REFÚGIO X EC PAULISTANO
Data: 23/05/10 - 15h20 (CIC)

DORIVAL BENEDITO F. DE ARAÚJO
Reincidente - Processo nº 199/09
Atleta, EC ALVORADA JD REFÚGIO
Pena: Suspensão de 02 (duas) Partidas

ELIAS TIBÚRCIO DE OLIVEIRA
JOSÉ CARLOS RODRIGUES DA SILVA
Atletas, EC ALVORADA JD REFÚGIO
Pena: Suspensão de 01 (uma) Partida

ÉVERTON D. DE OLIVEIRA
Reincidente - Processo nº 070/10
Técnico, EC ALVORADA JD REFÚGIO
Pena: Suspensão de 02 (duas) Partidas

CLEBERSON F. DE OLIVEIRA LUCAS
Reincidente - Processo nº 068/10
Atleta, EC PAULISTANO
Pena: Suspensão de 02 (duas) Partidas

FLÁVIO SIMÕES DE SOUZA
Reincidente - Processo nº 003/08
Atleta, EC PAULISTANO
Pena: Suspensão de 02 (duas) Partidas

Processo nº 121/2010/JEDD
Competição: Veterano da 1ª Divisão/2010.
Jogo (B/25): EC SÃO CRISTÓVÃO X AA VILA HELENA/SUP TREVISO/ASS CONT REAL
Data: 22/05/10 - 15h40 (Euzébio Moreno)
CÉSAR SILVA DE PAULA
Atleta, AA VILA HELENA
Pena: Suspensão de 01 (uma) Partida.

Processo nº 122/2010/JEDD
Competição: Veterano da 1ª Divisão/2010.
Jogo (A/25): ATLÉTICO BRASIL FC X VILA HORTÊNCIA FC/JC MORAIS
Data: 22/05/10 - 15h40 (Erothides da Cruz)
ADILSON ROBERTO TOMAZ
Técnico, VILA HORTÊNCIA FC
Pena: Suspensão de 01 (uma) Partida

ANDERSON RODRIGUES REMELLI
Reincidente - Processo nº 111/08
Preparador Físico, VILA HORTÊNCIA FC
Pena: Suspensão de 02 (duas) Partidas

Processo nº 123/2010/JEDD
Competição: Veterano da 1ª Divisão/2010.
Jogo (A/21): CA MONTE NEGRO X EC N ESPERANÇA/NELSON S./LUZ M. CON/SKIMEL
Data: 22/05/10 - 15h40 (Luciano Pelegrini)
JÂNIO MÁRIO MOTA DA SILVA
Atleta, CA MONTE NEGRO
Pena: Suspensão de 01 (uma) Partida

Processo nº 124/2010/JEDD
Competição: Jogos Escolares de Sorocaba/2010.

MUNICÍPIO DE SOROCABA

EXPEDIENTE

SECRETARIA DE COMUNICAÇÃO (SECOM)
Imprensa Oficial - Lei nº 2.043 - 29/10/1979

ADMINISTRAÇÃO E REDAÇÃO
Av. Engº Carlos Reinaldo Mendes, 3.041 - 4º andar
Sorocaba - SP - Fone / Fax: (015) 3238-2490

DIRETORIA DE IMPRENSA
Maria Isabel Silveira Molina

OFICIAL DE IMPRENSA DO MUNICÍPIO E
EDITOR RESPONSÁVEL
Lincoln Santos Salazar - MTb 39.737 DRT/SP

COMPOSIÇÃO E IMPRESSÃO
Ipanema Sistema Gráfico e Editora Ltda.
Av. Pres. Juscelino Kubitschek de Oliveira, 199
Votorantim - SP - Fone (015) 2102-0300



GOVERNO
MUNICIPAL

PREFEITO
Vitor Lippi

VICE PREFEITO
José Ailton Ribeiro

SECRETARIA DA ADMINISTRAÇÃO
Rodrigo Moreno

SECRETARIA DA CIDADANIA
Maria José de Almeida Lima

SECRETARIA DE COMUNICAÇÃO
Valter Cesar Calis

SECRETARIA DA CULTURA E LAZER
Anderson Santos

SECRETARIA DE DESENVOLVIMENTO ECONÔMICO
Mário Kajuhico Tanigawa

SECRETARIA DA EDUCAÇÃO
Maria Teresinha Del Cistia

SECRETARIA DE ESPORTES
Claudio Eduardo Bacci Martins

SECRETARIA DE FINANÇAS
Fernando Mitsuo Furukawa

SECRETARIA DE GOVERNO E PLANEJAMENTO
Rodrigo Moreno

SECRETARIA DA HABITAÇÃO E URBANISMO
José Carlos Comitre

SECRETARIA DA JUVENTUDE
Edith Maria Garboggini Di Giorgi

SECRETARIA DO MEIO AMBIENTE
Jussara de Lima Carvalho

SECRETARIA DE NEGÓCIOS JURÍDICOS
Luiz Angelo Verrone Quilici

SECRETARIA DE OBRAS E
INFRA-ESTRUTURA URBANA
Wilson Unterkircher Filho

SECRETARIA DE PARCERIAS
Roberto Juliano

SECRETARIA DE GESTÃO DE PESSOAS
Silvana Maria Siniscalco Duarte Chinelatto

SECRETARIA DE RELAÇÕES DO TRABALHO
Luis Alberto Firmino

SECRETARIA DA SAÚDE
Milton Ribeiro Palma

SECRETARIA DA SEGURANÇA COMUNITÁRIA
José Milton da Costa

SECRETARIA DE TRANSPORTES
Renato Gianolla (interino)

EMPRESA DE DESENVOLVIMENTO
URBANO E SOCIAL
Renato Gianolla

SERVIÇO AUTÔNOMO DE ÁGUA E ESGOTO
Gerardo de Moura Caiuby

FUNDAÇÃO DA SEGURIDADE SOCIAL DOS SERVIDORES
PÚBLICOS MUNICIPAIS DE SOROCABA
Marcos Antonio Figueiredo Bastão

Jogo (A/15): EM ACHILLES DE ALMEIDA X COLÉGIO DOM AGUIRRE
Data: 21/05/10 - 10h00 (GME)
DIEGO RAI BATISTA CARVALHO
Atleta, EM ACHILLES DE ALMEIDA
Pena: Suspensão de 01 (uma) Partida

Processo nº 125/2010/JEDD
Competição: Jogos Escolares de Sorocaba/2010.
Jogo (A/14): EE IDA YOLANDA L. DE BARROS X EE FRANCISCO COCCARO
Data: 14/05/10 - 10h00 (GME)
DIEGO RIBEIRO BASÍLIO
Atleta, EE IDA YOLANDA L. DE BARROS
Pena: Suspensão de 01 (uma) Partida

ALEX A. SANTOS
Atleta, EE FRANCISCO COCCARO
Pena: Suspensão de 01 (uma) Partida

Processo nº 126/2010/JEDD
Competição: Jogos Escolares de Sorocaba/2010.

Jogo (A/13): EE JOÃO CLÍMACO DE CAMARGO PIRES X EE ROQUE C. MARTINS
Data: 14/05/10 - 09h30 (CE Dr. Pitico)
NIVALDO BRITO DOS SANTOS JÚNIOR
Atleta, EE ROQUE C. MARTINS
Pena: Suspensão de 01 (uma) Partida

As penas passam a produzir efeitos a partir da intimação dos réus, descontada a pena de suspensão automática, quando efetivamente cumprida.
Publique-se.
Sorocaba, 27 de maio de 2010.

Adriano Pereira Estevez
Presidente do Juizado Especial de Disciplina Desportiva

Luís Carlos da Silva II
Secretário Executivo da Justiça Desportiva

José Ricardo Rezende
Diretor Geral da Justiça Desportiva

Secretaria da Saúde

Área da Vigilância em Saúde

Divisão da Vigilância Sanitária -Tel. 3234-2191
Av. Pereira da Silva, 1156 - Jd. Santa Rosália.

Através da presente, a Área da Vigilância em Saúde, Divisão da Vigilância Sanitária notifica:

1-Processo nº. 21.820/09
Adonai Hospedaria e Comércio Ltda.
Copa quente (café da manhã)
R. Mj. João Lício, 180 - Vl. Amélia
Licença de Funcionamento
Deferido nº CEVS 355220501-561-000256-1-5

2-Processo nº. 12.856/09
Nivaldo Pires
Atividade odontológica
R. Ubirajara, 265 - Vl. Gabriel
Renovação Licença Estab. - Validade: 13/05/2011
Deferido nº CEVS 355220501-863-000220-1-2
Renovação Licença Raio X - Validade: 13/05/2011
Deferido nº CEVS 355220501-863-000221-1-0

3-Processo nº. 21.804/09
Valter Zamur
Atividade odontológica
R. Cap. José Dias, 252 - Centro
Renovação Licença Estab. - Validade: 17/05/2011
Deferido nº CEVS 355220501-863-000454-1-1
Renovação Licença Raio X - Validade: 17/05/2011
Deferido nº CEVS 355220501-863-000455-1-9

4-Processo nº. 23.370/09
Carlos Arruda Neto
Atividade odontológica
R. Arthur Gomes, 262 - Centro
Renovação Licença Estab. - Validade: 13/05/2011
Deferido nº CEVS 355220501-863-000320-1-8
Renovação Licença Raio X - Validade: 13/05/2011
Deferido nº CEVS 355220501-863-000321-1-5
Renovação Licença Raio X - Validade: 13/05/2011
Deferido nº CEVS 355220501-863-000322-1-2
Renovação Licença Raio X - Validade: 13/05/2011
Deferido nº CEVS 355220501-863-000323-1-0

5-Processo nº. 23.616/09
Luíza Tokiko Kuraoka Tutiya
Atividade odontológica
Av. Moreira César, 458 - Centro
Renovação Licença Estab. - Validade: 13/05/2011
Deferido nº CEVS 355220501-863-000524-1-8
Renovação Licença Raio X - Validade: 13/05/2011
Deferido nº CEVS 355220501-863-000523-1-0

6-Processo nº. 27.513/09
Alexandre Destro da Silva
Atividade odontológica
R. Sta. Clara, 198 - Centro
Renovação Licença Estab. - Validade: 13/05/2011
Deferido nº CEVS 355220501-863-000347-1-1
Renovação Licença Raio X - Validade: 13/05/2011
Deferido nº CEVS 355220501-863-000348-1-9

7-Processo nº. 26.330/09
Clín. de Ortodontia e Ortopedia Facial Figueiredo Ltda.
Atividade odontológica
R. Cap. Nascimento Filho, 131 - Jd. Vergueiro
Renovação Licença Estab. - Validade: 19/05/2011
Deferido nº CEVS 355220501-863-000513-1-4

8-Processo nº. 22.974/09
Cássia Cristina Godoy Zamur
Atividade odontológica
R. Augusto Severo, 751 - Vl. Angélica
Renovação Licença Estab. - Validade: 13/05/2011
Deferido nº CEVS 355220501-863-001150-1-0
Renovação Licença Raio X - Validade: 13/05/2011
Deferido nº CEVS 355220501-863-001151-1-8

9-Processo nº. 27.949/09
Ademar Monteiro
Atividade odontológica
R. Bartolomeu de Gusmão, 374 - S. 01 - Vl. Santana
Renovação Licença Estab. - Validade: 19/05/2011
Deferido nº CEVS 355220501-863-000458-1-0

10-Processo nº. 25.329/09
José Antônio Fernandes Miguel
Atividade odontológica
R. Dr. Nogueira Martins, 310 - Centro
Renovação Licença Estab. - Validade: 20/05/2011
Deferido nº CEVS 355220501-863-000403-1-2
Renovação Licença Raio X - Validade: 20/05/2011
Deferido nº CEVS 355220501-863-000404-1-0

11-Processo nº. 11.881/09
Sind. dos Trab. nas Ind. Gráficas de Sorocaba
Atividade odontológica
R. Marcílio Dias, 187 - Pinheiros
Licença Inicial Estab. - Validade: 13/05/2011
Deferido nº CEVS 355220501-863-001458-1-5
Licença Inicial Raio X - Validade: 13/05/2011
Deferido nº CEVS 355220501-863-001459-1-2

12-Processo nº. 20.671/09
Joaquim Leão Nogueira Levy
Atividade odontológica
R. Prof. Toledo, 60 - Centro
Renovação Licença Estab. - Validade: 18/05/2011
Deferido nº CEVS 355220501-863-000343-1-2
Renovação Licença Raio X - Validade: 18/05/2011
Deferido nº CEVS 355220501-863-000344-1-0

13-Processo nº. 16.928/09
Sorocaba Refrescos S.A.
Atividade médica ambulatorial restrita à consulta
Rod. Raposo Tavares, Km 104 - Jd. Itanguá
Renovação Licença Estab. - Validade: 19/05/2011
Deferido nº CEVS 355220501-863-000122-1-1

14-Processo nº. 9.239/10
Marco A. Valente Nardi & Filho Ltda.
Atividade médica ambulatorial restrita à consulta
R. Duque de Caxias, 124 - 10º Andar/S. 103 - Centro
Licença Inicial Estab. - Validade: 13/05/2011
Deferido nº CEVS 355220501-863-001457-1-8

15-Processo nº. 8.945/10

Instituto de Medicina e Pediatria de Sorocaba Ltda.
Atividade médica ambulatorial restrita à consulta
Av. Pres. Juscelino Kubitschek de Oliveira, 743 - Jd. Vergueiro
Renovação Licença Estab. - Validade: 13/05/2011
Deferido nº CEVS 355220501-863-000290-1-7

16-Processo nº. 5.681/10
Antônio Milton Barbosa Sorocaba ME
Comércio varejista de artigos de ótica
R. Dr. Nogueira Martins, 115 - Centro
Renovação Licença Estab. - Validade: 19/05/2011
Deferido nº CEVS 355220501-477-000235-1-5

17-Processo nº. 5.033/10
Ótica Técnica Especializada de Sorocaba Ltda EPP
Comércio varejista de artigos de ótica
Av. Dr. Afonso Vergueiro, 1766 - S. 111 - Centro
Renovação Licença Estab. - Validade: 10/05/2011
Deferido nº CEVS 355220501-477-000225-1-9

18-Processo nº. 2.039/10
Maxtrin Construção Civil e Controle de Pragas Ltda - ME
Imunização e controle de pragas urbanas
R. Ataliba Borges, 8 - Vl. Hortência
Renovação Licença Estab. - Validade: 19/05/2011
Deferido nº CEVS 355220501-812-000013-1-7

19-Processo nº. 10.743/09
Macer Droguistas Ltda.
Comércio varejista de produtos farmacêuticos, sem manipulação de fórmulas.
Av. Independência, 4778 - Éden
Renovação Licença Estab. - Validade: 21/07/2010
Deferido nº CEVS 355220501-477-000074-1-2

20-Processo nº. 10.400/09
Giannone & Cia. Ltda.
Captação, tratamento e distribuição de água
Av. São Paulo, 3729 - Além Ponte
Cadastro Estadual de Vigilância Sanitária - CEVS
Deferido nº CEVS 355220501-360-000069-2-0

21-Processo nº. 10.891/09
Digid Wanel Ville Doces Ltda - EPP
Comércio atacadista de chocolates, confeitos, balas, bombons e semelhantes
R. Paulo Emanuel de Almeida, 120 - Pq. dos Eucaliptos
Licença de Funcionamento
Deferido nº CEVS 355220501-463-000038-1-6

22-Processo nº. 15.606/09
Francisco Alberto Bernal Maia
Atividade odontológica
R. Sete de Setembro, 287 - S. 116 - Centro
Renovação Licença Estab. - Validade: 13/05/2011
Deferido nº CEVS 355220501-863-000193-1-3

23-Processo nº. 3.974/10
Thaís Salles Puglia Martins
Atividades de psicologia e psicanálise
Av. Dr. Afonso Vergueiro, 2105 - S. 07 - Vl. Costa Dias
Renovação Licença Estab. - Validade: 19/05/2011
Deferido nº CEVS 355220501-865-000014-1-4

24-Processo nº. 9.208/10
Gustavo Salles Puglia Martins
Atividade médica ambulatorial restrita à consulta
Av. Dr. Afonso Vergueiro, 2105 - S. 01 - Vl. Costa Dias
Renovação Licença Estab. - Validade: 19/05/2011
Deferido nº CEVS 355220501-863-000634-1-0

25-Processo nº. 30.058/09
Clínica de Alergia Martti Antila S/S Ltda.
Atividade médica ambulatorial com recursos para realização de exames complementares
R. Duque de Caxias, 119 - Vl. Leão
Licença Inicial Estab. - Validade: 19/05/2011
Deferido nº CEVS 355220501-863-001462-1-8

26-Processo nº. 29.119/08
Jefferson de Oliveira Delfino
Atividade médica ambulatorial restrita à consulta
R. Ramos de Azevedo, 256 - Centro
Licença Inicial Estab. - Validade: 19/05/2011
Deferido nº CEVS 355220501-863-001464-1-2

27-Processo nº. 29.823/09
Mércia Lopes
Atividade odontológica
R. Conselheiro Antônio Prado, 274 - Árvore Grande
Renovação Licença Estab. - Validade: 10/05/2011
Deferido nº CEVS 355220501-863-001463-1-5

28-Processo nº. 24.772/09
Luiz Roberto Fernandes Lorente
Comércio varejista de produtos farmacêuticos, sem manipulação de fórmulas.
Rua Mário Monteiro de Carvalho, 48 - Cajuru do Sul
Licença Inicial Estab. - Validade: 22/04/2011
Deferido nº CEVS 355220501-477-000309-1-0

29-Processo nº. 15.729/09
Luiz Roberto Fernandes Lorente
Comércio varejista de produtos farmacêuticos, sem manipulação de fórmulas.
Rua Mário Monteiro de Carvalho, 48 - Cajuru do Sul
Assunção de Responsabilidade Técnica de Rafael Lorente
Deferido

30-Processo nº. 20.915/06
Urocenter Centro de Urologia Ltda.
Atividade odontológica com recursos para a realização de procedimentos cirúrgicos
Av. Dr. Eugenio Salerno, 338 - Sl. 1, 2, 5 e 6 - Centro
Licença de Funcionamento
Indeferido

31-Processo nº. 4.830/09
Clínicas Reunidas Ltda.
Atividade médica ambulatorial restrita à consulta
Av. Dr. Eugenio Salerno, 338 - Sl. 1, 2, 5 e 6 - Centro
Alteração de Razão Social
Indeferido

32-Processo nº. 8.125/10
Marcio Rogerio Alves
Outras atividades de serviços pessoais, não especificadas anteriormente.
R. XV de Novembro, 443 - Térreo - Centro
Abertura de livro com 50 (cinquenta) folhas para fins de registro de procedimentos em estúdio de tatuagem e piercing.
Deferido

33-Processo nº. 8.126/10
Marcio Rogerio Alves
Outras atividades de serviços pessoais, não especificadas anteriormente.
R. XV de Novembro, 443 - Térreo - Centro
Abertura de Livro com 50 (cinquenta) folhas para fins de registro intercorrências em estúdio de tatuagem e piercing.
Deferido

34-Processo nº. 11.203/10
Distribuidora Óptica São Bento Sorocaba Ltda.
Comércio varejista de artigos de ótica
R. São Bento, 157 - Centro
Encerramento/abertura de livro com 200 (duzentas) folhas para fins de registro de receitas de ótica.
Deferido

35-Processo nº. 2.476/10
Juliana Scatena - ME
Comércio varejista de produtos farmacêuticos, sem manipulação de fórmulas.
Av. Gal. Carneiro, 1596 - Vl. Lucy
Baixa de Responsabilidade Técnica Substituto de Raquel Herrero de Mello
Deferido

36-Processo nº. 11.125/10
Renato José Alberti
Atividade odontológica
R. Prof. Paschoal Visconti, 130 - Jd. Ipanema
Assunção de Responsabilidade Técnica Substituto de Maria Eleonora Wenzel L. dos S. Miguel de Almeida
Deferido

Em 27/05/2010

Consuelo Taciana Wanderley Matiello
Diretora de Área da Vigilância em Saúde

Profª Ms. Eliane Martins Prestes Lungwtz
Chefe da Divisão de Vigilância Sanitária

Ana Paula Zagato
Chefe da Seção de Gerenciamento Operacional

SEDU**Secretaria da Educação****COMUNICADO CME nº 01/2010**

Assunto: Composição do Conselho Municipal de Educação - 2010
O Conselho Municipal de Educação de Sorocaba comunica que, em sessão realizada em 20/04/2010, foram eleitos para o período de abril de 2010 a março de 2011, os seguintes conselheiros para a composição das respectivas Câmaras:

CÂMARA DE EDUCAÇÃO INFANTIL
Presidente: Carmen Teresa Almeida Melchhiades Carvalho
Vice-Presidente: José Carlos Florenzano
Conselheiros:
Carmen Teresa Almeida Melchhiades Carvalho
José Carlos Florenzano
Luiz Fábio Santos
Sílvia Cavalcante Lapa Lobo

CÂMARA DE ENSINO FUNDAMENTAL
Presidente: Luiz Fábio Santos
Vice-Presidente: Lauri Lane Maria Holtz Leme

Conselheiros:
Denise Lemos Gomes
Evaldo Teixeira Calado
Fernanda de Camargo Pires
Lauri Lane Maria Holtz Leme
Luiz Fábio Santos
Mário Aparecido de Lima
Odinir Furlani
Valdelice Borghi Ferreira
Vera Lúcia Flório Yabiku
Wanderlei Acca

CÂMARA DE ENSINO MÉDIO
Presidente: Luiz Antonio Koritiake
Vice-Presidente: Zulmira Antonia Gonçalves Bueno

Conselheiros:
Luiz Antonio Koritiake
Mário Aparecido de Lima
Olga Maria Salati Marcondes de Moraes
Sílvia de Araujo Donnini
Vânia Regina Boschetti
Vera Lúcia Flório Yabiku
Zulmira Antonia Gonçalves Bueno

COMISSÃO DE PLANEJAMENTO
José Carlos Florenzano
Luiz Antonio Koritiake
Wanderlei Acca

COMISSÃO DE LEGISLAÇÃO E NORMAS
Carmen Teresa Almeida Melchhiades Carvalho
Evaldo Teixeira Calado
Fernanda de Camargo Pires
Lauri Lane Maria Holtz Leme
Odinir Furlani
Olga Maria Salati Marcondes de Moraes
Sílvia de Araujo Donnini
Valdelice Borghi Ferreira

COMISSÃO DE EDUCAÇÃO ESPECIAL
Evaldo Teixeira Calado
Mário Aparecido de Lima
Olga Maria Salati Marcondes de Moraes
Vera Lúcia Flório Yabiku

CONSELHO EDITORIAL
Denise Lemos Gomes
Fernanda de Camargo Pires
Olga Maria Salati Marcondes de Moraes
Sílvia Cavalcante Lapa Lobo
Valdelice Borghi Ferreira
Vânia Regina Boschetti

SUPLENTE
Cláudio Roberto Silva
Edson Luiz Rezende
Fernanda Furian Amorim

Lauri Lane Maria Holtz Leme
Mário Antonio de Almeida Pellegrini
Rosária Clavijos Simão
Sonia Mara Matheus
Sonia Piaya Marinho Munhoz

Sorocaba, 20 de abril de 2010.

Fernanda de Camargo Pires
Presidente do CME

Olga Maria Salati Marcondes de Moraes
Vice Presidente do CME

COMUNICADO SEDU/DAGE Nº 23 DE 27 DE MAIO DE 2010

A Secretaria da Educação, nos termos das Resoluções SEDU/GS nº 10 e 11/2008, comunica que será realizada a sessão de atribuição para os docentes efetivos integrantes do Quadro de Magistério Público Municipal de Sorocaba inscritos para substituição temporária de Suporte Pedagógico. A chamada seguirá a ordem dos candidatos classificados no Comunicado SEDU/GS nº 07/2008.

Dia: 01/06/2010
Horário: 18 horas
Local: Prefeitura de Sorocaba - Auditório - Andar Térreo

* Diretor de Escola
* Vice Diretor
- Os candidatos serão chamados por ordem de classificação, resguardando o direito de escolha ao melhor classificado presente.

UNIDADE ESCOLAR
* EM. "Avelino Leite de Camargo" - Jd. Nova Esperança

OBS.: O candidato deverá apresentar Carteira de Identidade (RG). A escolha por procuração será feita mediante entrega do respectivo instrumento de mandato com firma reconhecida acompanhado de cópias reprográficas do documento de identidade do procurador e do candidato que ficarão retidas. Sorocaba, 27 de Maio de 2010.

Rosária Clavijos Simão
Diretora de Área de Gestão Educacional

COMUNICADO SEDU/DAGE Nº 22 DE 27 DE MAIO DE 2010

A Secretaria da Educação comunica que será realizada a sessão de atribuição de turmas/classes a docentes, em caráter temporário, como função-atividade, sob o regime da C.L.T.

A chamada seguirá a ordem dos candidatos classificados no Processo Seletivo - Edital nº 06/2009, nos termos da Resolução SEDU/GS nº 1/2009 e Resolução SEDU/GS 1/2010.

Dia: 01/06/2010
Local: Prefeitura de Sorocaba - Auditório - Andar Térreo
Horário: 14h

Professor de Educação Básica I
Educação Infantil: candidatos aprovados no Processo Seletivo - Edital nº 06/2009, a partir do 387º classificado.

Séries Iniciais do Ensino Fundamental: candidatos aprovados no Processo Seletivo - Edital nº 06/2009, a partir do 585º classificado.

Orientações:
1- Os professores que assumirem turmas/classes/aulas poderão entregar, no momento da atribuição,

cópia do diploma ou certidão de conclusão, acompanhado do histórico escolar, para fins de comprovação de requisito básico. Nesse caso, o candidato deverá apresentar o documento original, para conferência;
2- Os candidatos deverão apresentar Carteira de Identidade (RG) no momento da atribuição;
3- A escolha por procuração será feita mediante entrega do respectivo instrumento de mandato com firma reconhecida acompanhado de cópias reprográficas do documento de identidade do procurador e do candidato que ficarão retidas;
4- Está disponibilizado no site: www.sorocaba.sp.gov.br, SEDU - Comunicado Função/Cargo a informação sobre o último número de classificação chamado em cada atribuição.
Sorocaba, 27 de Maio de 2010.

Rosaria Clavijos Simão
Diretora de Área de Gestão Educacional

Resolução SEDU/GS Nº 07 de 27 de maio de 2010

Autorização para Funcionamento de Unidade Escolar

A Secretária da Educação, com fundamento na Deliberação CME Nº 01/2008 de 20 de maio de 2008, Indicação CME Nº 01/2008 de 20/05/2008 e Resolução SEDU/GS Nº18/2008 de 27 de maio de 2008 e a vista do que consta no processo nº. 09806/

2007,

RESOLVE:

Artigo 1º - Fica autorizado o funcionamento da Creche "Deus Menino", localizada à Rua: Alzira Jacob nº. 50 - Bairro Jd. São Camilo- Sorocaba-SP, mantida por Creche Deus Menino CNPJ 01.621.476/0001-02, com as turmas de Berçário, Mini-Grupo, Maternal I, Maternal II e Jardim I.
Artigo 2º - Os responsáveis pelo estabelecimento ficam obrigados a cumprir a Proposta Pedagógica e as Normas Regimentais apresentadas em processo.

Artigo 3º - Compete à Secretaria da Educação definir e implementar procedimentos de supervisão, avaliação e controle da instituição de educação infantil, na perspectiva de aprimoramento da qualidade do processo educacional.

Artigo 4º - A Secretaria da Educação zelará pelo cumprimento das obrigações assumidas em decorrência desta Resolução e, em caso de irregularidades devidamente comprovadas, cessará a presente autorização, em conformidade com o disposto na Deliberação CME 01/2008, de 20 de maio de 2008.

Artigo 5º - Esta Resolução entrará em vigor na data de sua publicação.

Maria Teresinha Del Cistia
Secretária da Educação

SEHAB**Secretaria de Habitação e Urbanismo****RESOLUÇÃO SEHAB Nº 001/2010**

Engº José Carlos Comitre, Secretário de Habitação e Urbanismo, no uso de suas atribuições, afim de normatizar o cadastro georreferenciado de projetos aprovados de parcelamento de solo, condomínios residenciais horizontais e conjuntos habitacionais, para seu lançamento fiscal resolve:

1) A partir desta data os projetos supra citados deverão após sua aprovação ser apresentados forma digital compatível com o programa AUTOCAD, obedecendo a estrutura de camadas (layers) conforme normatizado no item 2 desta resolução;

2) Estrutura das camadas (dos layers) e definições:

2.1) QUADRO DE LAYERS

ITEM	NOME DO LAYER	COR	ESPESSURA	TRAÇO
1	LOTE	7 (White)	0.13 mm	Contínuo
2	LOTE_NUMERO	5 (Blue)		Texto
3	LOTE_TESTADA	7 (White)		Texto
4	LOTE_AREA	7 (White)		Texto
5	LOTE_MEDIDAS	7 (White)		Texto
6	LOTE_DESTAQUE	5 (Blue)		Texto
7	QUADRA	6 (Magenta)	0.18 mm	Contínuo
8	QUADRA_NUMERO	1 (Red)		Texto
9	QUADRA_DESTAQUE	1 (Red)		
10	DIVISA_LOTEAMENTO	12	0.30 mm	Tracejado
11	DIVISA_RUMO_DIST	7 (White)		Texto

12	GUIA	7 (White)	0.13 mm	
13	RUA_EIXO	40	0.13 mm	Contínuo
14	RUA_NOME	7 (White)		Texto
15	RUA_LARGURA	7 (White)		Texto
16	RUA_ESTACA	7 (White)		
17	RUA_SENTIDO_AGUA	7 (White)		
18	CURVA_NIVEL_MESTRA	16	0.25 mm	Contínuo
19	CURVA_NIVEL_AUXILIAR	16	0.13 mm	Contínuo
20	PONTO_COTADO	7 (White)		
21	FAIXA_NAO_EDIF	1 (Red)	0.13 mm	Contínuo
22	FAIXA_NAO_EDIF_TEXTO	7 (White)		Texto
23	CURSO_DAGUA	4 (Cyan)	0.13 mm	Contínuo
24	CURSO_DAGUA_TEXTO	4 (Cyan)		Texto
25	LIMITE_APP	3 (Green)	0.13 mm	Contínuo

2.2) DEFINIÇÕES:

2.2.1) LOTE: este layer deverá conter todos os elementos: linhas, polilinhas ou arcos (objetos do tipo SPLINE não são permitidos); que representam as divisas internas entre os lotes, devendo estar perfeitamente conectados entre si e entre estes e os elementos que representam qualquer outra fronteira desses lotes, quer sejam as quadras, as divisas do loteamento, cursos d'água, etc. As áreas verdes, institucionais, sistemas de lazer, reservadas ao proprietário, etc. serão tratadas da mesma forma que os lotes.

2.2.2) LOTE_NUMERO: deverá conter o texto, do tipo linha simples, que identifica o lote na quadra. Esse texto deverá estar contido nos limites do lote ao qual se refere.

2.2.3) LOTE_TESTADA: deverá conter o texto numérico, do tipo linha simples, que representa a testada do lote em metros. Esse texto deverá estar contido nos limites do lote ao que se refere.

2.2.4) LOTE_ÁREA: deverá conter o texto numérico, do tipo linha simples, que representa a área do lote em m². Esse texto deverá estar contido nos limites do lote ao que se refere.

2.2.5) LOTE_MEDIDAS: deverá conter o texto numérico que representa as demais medidas do lote: fundo, lateral, etc

2.2.6) LOTE_DESTAQUE: este layer será obrigatório somente quando forem utilizados elementos de moldura para dar destaque aos textos do layer **LOTE_NUMERO**.

Será composto basicamente por círculos com a finalidade de dar melhor legibilidade à identificação dos lotes.

2.2.7) QUADRA: este layer deverá conter todos os elementos: linhas, polilinhas ou arcos (objetos do tipo SPLINE não são permitidos); que representam os limites das quadras, devendo estar perfeitamente conectados entre si e entre estes e os elementos que representam qualquer outra fronteira dessas quadras, sejam estes as divisas do loteamento, cursos d'água, etc.

2.2.8) QUADRA_NUMERO: deverá conter o texto, do tipo linha simples, que identifica a quadra no loteamento. Esse texto deverá estar contido nos limites da quadra a que se refere.

2.2.9) QUADRA_DESTAQUE: este layer será obrigatório somente quando forem utilizados elementos de moldura para dar destaque aos textos do layer **QUADRA_NUMERO**.

Será composto basicamente por círculos hachurados com a finalidade de dar melhor legibilidade à identificação das quadras, já que não será permitida a interrupção dos limites dos lotes ao redor dessas identificações.

2.2.10) DIVISA_LOTEAMENTO: este layer deverá conter todas as linhas, polilinhas ou arcos que representam os limites do loteamento representado, devendo estar perfeitamente conectadas entre si e entre estas e os elementos que representam qualquer outra fronteira desse loteamento, sejam estes os cursos d'água, etc.

2.2.11) DIVISA_RUMO_DIST: deverá conter o texto, do tipo linha simples, descritivo dos rumos e distâncias referentes às divisas do loteamento.

2.2.12) GUIA: este layer deverá conter todos os elementos: linhas, polilinhas ou arcos (objetos do tipo SPLINE não são permitidos); que representam as guias ao redor das quadras, devendo estar perfeitamente conectados entre si.

2.2.13) RUA_EIXO: este layer deverá conter todos os elementos: linhas, polilinhas ou arcos (objetos do tipo SPLINE não são permitidos); que representam os eixos dos logradouros, devendo estar perfeitamente conectadas entre si.

2.2.14) RUA_NOME: deverá conter o texto, do tipo linha simples, que identifica o logradouro: rua, avenida, alameda, etc.; no loteamento.

2.2.15) RUA_LARGURA: deverá conter o texto numérico, do tipo linha simples, que define a largura do logradouro: rua, avenida, alameda, etc.

2.2.16) RUA_ESTACA: deverá conter a representação das estacas bem como o texto referente ao estaqueamento dos logradouros.

2.2.17) RUA_SENTIDO_ÁGUA: deverá conter as setas que representam o sentido das águas pluviais nos logradouros.

2.2.18) CURVA_NIVEL_MESTRA: este layer deverá conter todos os elementos que representam as curvas de nível mestras bem como o texto relacionado.

2.2.19) CURVA_NIVEL_AUXILIAR: este layer deverá conter todos os elementos que representam as curvas de nível auxiliares bem como o texto relacionado.

2.2.20) PONTO_COTADO: deverá conter a representação gráfica bem como o texto referente aos pontos cotados.

2.2.21) FAIXA_NÃO_EDIF: este layer deverá conter todos os elementos: linhas, polilinhas ou arcos (objetos do tipo SPLINE não são permitidos); que representam as faixas non-aedificandi.

2.2.22) FAIXA_NÃO_EDIF_TEXTO: deverá conter o texto que identifica a faixa non-aedificandi.

2.2.23) CURSO_D'AGUA: este layer deverá conter todos os elementos: linhas, polilinhas ou arcos (objetos do tipo SPLINE não são permitidos); que representam os cursos d'água.

2.2.24) CURSO_D'AGUA_TEXTO: deverá conter o texto que identifica os cursos d'água.

2.2.25) LIMITE_APP: este layer deverá conter todos os elementos: linhas, polilinhas ou arcos (objetos do tipo SPLINE não são permitidos); que representam as áreas de preservação permanente.

Obs.: Outros layers poderão ser criados para acomodar outros elementos do projeto que não se enquadrem em nenhum dos acima descritos

3) A entrega do material deverá ser efetuada após sua aprovação através de mídia digital (CD, DVD, e outros);

4) Esta resolução vale a partir de sua publicação.

Sorocaba, 12 de Março de 2010.

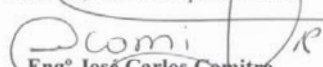
Eng. José Carlos Comitre
Secretário de Habitação e Urbanismo

EDITAL

A PREFEITURA MUNICIPAL DE SOROCABA, nos termos dos artigos 207 e seguintes da Lei nº 1.444 de 13 de dezembro de 1966, com as modificações introduzidas pela Lei nº 2.254 de 27 de dezembro de 1983, faz saber a todos que o presente Edital virem ou dele tiverem conhecimento, que fará realizar a pavimentação asfáltica da Rua Amadeu Rocha Rodrigues, no Jardim Iporanga cujo custo será cobrado na forma de rateio entre os proprietários dos imóveis localizados na zona beneficiada e, para tanto, dá conhecimento aos interessados.

DELIMITAÇÃO DA ZONA BENEFICIADA

BAIRRO: IPORANGA

RUA: R. Amadeu Rocha Rodrigues

TRECHO: da R. Aurélio Luiz M. Zanon até a R. Domingues A. Buffo e da Estrada dos Antunes até R. Aureliano C. do Nascimento

CÁLCULO DE RATEIO

Conforme plano de rateio total do custo da obra entre os proprietários beneficiados, o preço a ser cobrado é de R\$ 68,55 /m².

MEMORIAL DESCRITIVO PAVIMENTAÇÃO ASFÁLTICA

01 - GENERALIDADES

Os serviços compreenderão a totalidade das obras necessárias desde a implantação de guias e sarjetas até a pavimentação asfáltica.

02 - ETAPAS DE CONSTRUÇÃO

2.1. IMPLANTAÇÃO DE GUIAS E SARJETAS:

compreenderá o preparo da base e a execução de guias e sarjetas de concreto, moldadas no local por extrusão, de acordo com as cotas e dimensões do projeto, utilizando-se concreto dosado gravimetricamente em usinas transportado e misturado em caminhões betoneira com composição granulométrica adequada e abatimento (Slump-Test) igual a 1cm, sendo a superfície do concreto recoberta por uma fina camada de argamassa de cimento e areia de traço 1:4, tendo a sarjeta uma largura de 30cm.

2.2. SERVIÇOS DE PAVIMENTAÇÃO ASFÁLTICA

2.2.1. PREPARO DE SUB-LEITO: compreenderá as operações necessárias à rigorosa conformação geométrica da superfície do sub-leito, de acordo com as cotas, declividades e abaulamentos do projeto, e compactação da superfície de acordo com as "Instruções de Execução" da PMS.

2.2.2. BASE DA BICA CORRIDA: compreenderá o fornecimento, espalhamento e compactação de bica corrida de granito, em camada homogênea e uniforme, com espessura final de 15 cm, perfeitamente compactada e de acordo com as características geométricas do projeto e as "Instruções de Execução" da PMS

2.2.3. IMPRIMAÇÃO LIGANTE: compreenderá a aplicação de material betuminoso de alta viscosidade sobre a superfície concluída da base, a razão de 1.0 a 1.5 litros por m².

2.2.4. CAMADA DE CONCRETO BETUMINOSO USINADO A QUENTE: compreenderá o fornecimento, espalhamento com vibro-acabadora e compactação de pré-misturado usinado a quente, em camada homogênea e uniforme de 5 cm, tudo de acordo com as "Instruções de Execução" da PMS.

ORÇAMENTO: Rua Amadeu Rocha Rodrigues					
BAIRRO: Iporanga					
Data base: Nov/09					
Item	Discriminação	Unidade	Quantidade	Preço Unitário (RS)	Preço Total (RS)
10301	Escav/carreg.mat. 1ª categoria	m3	5.401,60	3,18	17.177,09
10406	Tranp/carreg.mat. Até 06 Km	m3	2.532,00	5,87	14.862,84
10420	Tranp/carreg.mat. Até 20 Km	m3	2.532,00	10,17	25.750,44
20101	Abertura e Prep. de caixa até 25 cm	m2	6.752,00	4,91	33.152,32
20201	Compact. Solo reforço a 95% proctor normal (simples)	m3	2.025,60	3,96	8.021,38
20302	Sub-base/base de bica corrida (15 cm)	m3	886,80	81,00	71.830,80
20401	Imprimação ligante	m2	5.912,00	1,98	11.705,76
20700	Cam. de concreto betuminoso usinado a quente (5 cm)	m3	295,60	547,27	161.773,01
30302	Guias extrusadas c/ sarjetas de 0,30m	m	1.480,00	41,23	61.020,40
					RS 405.294,04

PRAZO DE IMPUGNAÇÃO PELOS INTERESSADOS

Nos termos do artigo 208, alínea "f", da Lei 1.444 de 13 de dezembro de 1966, fica fixado o prazo de 30 (trinta) dias contados da publicação deste Edital para os interessados impugnarem, se quiserem, quaisquer dos itens constantes do mesmo, cabendo ao impugnante o ônus da prova.

Sorocaba, 24 de Maio de 2010

ENG° WILSON UNTERKIRCHER FILHO
SECRETARIO DE OBRAS E INFRA ESTRUTURA URBANA

EDITAL

A PREFEITURA MUNICIPAL DE SOROCABA, nos termos dos artigos 207 e seguintes da Lei nº 1.444 de 13 de dezembro de 1966, com as modificações introduzidas pela Lei nº 2.254 de 27 de dezembro de 1983, faz saber a todos que o presente Edital virem ou dele tiverem conhecimento, que fará realizar a pavimentação asfáltica da Rua Fernão Dias Paes Leme, na Vila Barão cujo custo será cobrado na forma de rateio entre os proprietários dos imóveis localizados na zona beneficiada e, para tanto, dá conhecimento aos interessados.

DELIMITAÇÃO DA ZONA BENEFICIADA

BAIRRO: VL. BARÃO

RUA: R. Fernão Dias Paes Leme

TRECHO: da R. Benedito Clemente de Souza até R. Pedro de Mesquita

CÁLCULO DE RATEIO

Conforme plano de rateio total do custo da obra entre os proprietários beneficiados, o preço a ser cobrado é de R\$ 71,54 /m².

MEMORIAL DESCRITIVO PAVIMENTAÇÃO ASFÁLTICA

01 - GENERALIDADES

Os serviços compreenderão a totalidade das obras necessárias desde a implantação de guias e sarjetas até a pavimentação asfáltica.

02 - ETAPAS DE CONSTRUÇÃO

2.1. IMPLANTAÇÃO DE GUIAS E SARJETAS: compreenderá o preparo da base e a execução de guias e sarjetas de concreto, moldadas no local por extrusão, de acordo com as cotas e dimensões do projeto, utilizando-se concreto dosado gravimetricamente em usinas transportado e misturado em caminhões betoneira com composição granulométrica adequada e abatimento (Slump-Test) igual a 1cm, sendo a superfície do concreto recoberta por uma fina camada de

argamassa de cimento e areia de traço 1:4, tendo a sarjeta uma largura de 30cm.

2.2. SERVIÇOS DE PAVIMENTAÇÃO ASFÁLTICA

2.2.1. PREPARO DE SUB-LEITO: compreenderá as operações necessárias à rigorosa conformação geométrica da superfície do sub-leito, de acordo com as cotas, declividades e abaulamentos do projeto, e compactação da superfície de acordo com as "Instruções de Execução" da PMS.

2.2.2. BASE DA BICA CORRIDA: compreenderá o fornecimento, espalhamento e compactação de bica corrida de granito, em camada homogênea e uniforme, com espessura final de 10 cm, perfeitamente compactada e de acordo com as características geométricas do projeto e as "Instruções de Execução" da PMS

2.2.3. IMPRIMAÇÃO LIGANTE: compreenderá a aplicação de material betuminoso de alta viscosidade sobre a superfície concluída da base, a razão de 1.0 a 1.5 litros por m².

2.2.4. CAMADA DE CONCRETO BETUMINOSO USINADO A QUENTE: compreenderá o fornecimento, espalhamento com vibro-acabadora e compactação de pré-misturado usinado a quente, em camada homogênea e uniforme de 3 cm, tudo de acordo com as "Instruções de Execução" da PMS.

MEMORIAL DESCRITIVO

DRENAGEM DE ÁGUAS PLUVIAIS

1. OBJETIVO

Estabelecer o processo de execução do sistema de drenagem de águas pluviais.

2. SERVIÇOS INICIAIS

Os serviços iniciais compreendem os serviços topográficos. Serão feitas as demarcações dos eixos das tubulações nos terços das ruas ou sob as guias, das bocas de lobo, das caixas mortas e poços de visitas, conforme projetos.

As cotas correspondentes serão devidamente apoiadas em pontos de segurança a serem utilizados nas verificações, sendo que no caso das tubulações as verificações serão efetuadas a cada 10 metros de tubulação assentada.

3. BOCAS DE LOBO, POÇOS DE VISITAS, CAIXAS MORTAS E SARJETÕES

A execução dos dispositivos acima, além de envolverem os serviços iniciais previstos, compreenderão os serviços de movimento de terra execução da base, das paredes, dos revestimentos, impermeabilizações e implantação

de tempo, guia chapéu, etc.

a) Base - Sobre o fundo da escavação preparada será colocado e compactado um lastro de brita 02, com 05 cm de espessura.

b) Paredes - As caixas serão em alvenaria de tijolos de barro, assentes com argamassa de cimento e areia no traço 1:3. Os demais detalhes serão conforme projeto.

c) Revestimentos e impermeabilizações - As faces internas das paredes de alvenaria deverão receber um revestimento com argamassa de cimento e areia no traço 1:3 e devidamente impermeabilizadas.

O fundo das caixas com colher de pedreiro sendo previstos caimentos para escoamento.

d) Sarjetões - Serão de concreto armado, executados nos locais indicados nas plantas de drenagem.

4. MOVIMENTO DE TERRA

As escavações serão executadas mecanicamente com a utilização de retro escavadeira tomando-se os devidos cuidados para que sejam respeitadas as cotas de projetos.

O material que deverá ser utilizado na execução dos aterros deverá ter características uniformes e qualidade igual ou superior ao solo local, isento de matéria orgânica.

Caso o terreno não ofereça suporte natural, as paredes das escavações serão escoradas com tábuas ou pranchões de madeira de boa qualidade.

5. GALERIAS

a) Lastro - no fundo da vala será executado um lastro de brita nº 04, com 10 cm de espessura, observando rigorosamente as cotas e declividades previstas.

b) Montagem da rede - os tubos previamente dispostos ao longo das valas já preparadas e com as cotas já verificadas, serão um a um baixados nas valas para o assentamento e execução das juntas. Após a limpeza com estopa, da bolsa e ponta dos tubos, será feita a tomada de junta interna e externamente com argamassa de cimento e areia no traço 1:3.

Os tubos a serem utilizados na execução das ligações e nas galerias principais serão de seção circular, do tipo ponta e bolsa, pré-fabricados em concreto vibrado.

Devem atender as especificações da ABNT quanto a resistência e estanqueidade.

6. MUROS DE ALA

Serão de concreto armado, obedecendo os detalhes do projeto.

ORÇAMENTO: Rua Fernão Dias Paes Leme					
BAIRRO: VL.Barão					
Data base: Nov/09					
Item	Discriminação	Unidade	Quantidade	Preço Unitário (RS)	Preço Total (RS)
10301	Escav/carreg.mat. 1ª categoria	m3	2.416,80	3,18	7.685,42
10401	Tranp/carreg.mat. Até 01 Km	m3	1.510,50	1,64	2.477,22
10420	Tranp/carreg.mat. Até 20 Km	m3	1.510,50	10,17	15.361,79
10800	Projeto compl. c/ levant. Topografico p/ vias c/ larg. Até 15 m	ml	362,00	10,75	3.891,50
20101	Abertura e Prep. de caixa até 25 cm	m2	3.021,00	4,91	14.833,11
20201	Compact. Solo reforço a 95% proctor normal (simples)	m3	1.208,40	3,96	4.785,26
20302	Sub-base/base de bica corrida	m3	262,00	80,99	21.219,38
20401	Imprimação ligante	m2	2.620,00	1,98	5.187,60
20700	Cam. de concreto betuminoso usinado a quente	m3	78,60	547,27	43.015,42
30302	Guias extrusadas c/ sarjetas de 0,30m	m	724,00	41,23	29.850,52
30400	Construção de sarjetas/sarjetões de concreto	m3	9,00	594,99	5.354,91
30501	Escav. P/ abertura de valas até 3,00m de profund. c/carreg.	m3	580,00	4,73	2.743,40
30503	Forn.assent.rejunt.tubo de concreto simples 0,40m	ml	15,00	52,66	789,90
30505	Forn.assent.rejunt.tubo de concreto simples 0,50m	ml	130,00	98,15	12.759,50
30520	Apiloamento fundo de vala lastro brita 4	m3	17,40	79,67	1.386,26
30522	Reaterro e compactação com compactador mecânico	m3	520,00	6,51	3.385,20
30601	Poço visita 1,20 x 1,20 x 1,20 p/D<=0,80 m	un	4,00	1.274,86	5.099,44
30802	Boca de lobo dupla	un.	6,00	1.257,18	7.543,08
					RS 187.368,91

PRAZO DE IMPUGNAÇÃO PELOS INTERESSADOS

Nos termos do artigo 208, alínea "f", da Lei 1.444 de 13 de dezembro de 1966, fica fixado o prazo de 30 (trinta) dias contados da publicação deste Edital para os interessados impugnarem, se quiserem, quaisquer dos itens constantes do mesmo, cabendo ao impugnante o ônus da prova.

Sorocaba, 24 de Maio de 2010

ENG° WILSON UNTERKIRCHER FILHO
SECRETARIO DE OBRAS E INFRA ESTRUTURA URBANA

SECULT

Secretaria da Cultura e Lazer

A Secretaria da Cultura e a Comissão de Desenvolvimento Cultural da LINC tornam públicos os Projetos Aprovados pelo Edital 001/2010.

Área	Prot.	Empreendedor	Projeto	Valor Solicitado	Valor Aprovado
Artes, Letras e Ciências Humanas, Biblioteca e Livros	04	Iracema Pires Cavalcante	A vida maravilhosa nos Circos-Escola	R\$ 7.452,60	R\$ 7.452,60
Artes, Letras e Ciências Humanas, Biblioteca e Livros	06	Matheus Mazini Ramos	Sorocaba e suas formas contemporâneas de viver	R\$ 10.000,00	R\$ 10.000,00
Artes, Letras e Ciências Humanas, Biblioteca e Livros	25	Débora Brenga	As sete vidas de uma História – Las siete vidas de una Historia	R\$ 23.525,00	R\$ 23.525,00
Artes, Letras e Ciências Humanas, Biblioteca e Livros	36	Wesley Carlos da Silva	O Araçoiaba: vanguarda na imprensa sorocabana no século XIX	R\$ 11.614,00	R\$ 11.614,00
Crítica e Formação Cultural	18	Elaine Buzato Leme	Canções e Brinquedos Roceiros – Uma ópera Caipira	R\$ 39.350,00	R\$ 39.350,00
Cinema, Vídeo e Comunicação	08	Sandra Regina Ribeiro	História da Catedral Metropolitana de Sorocaba	R\$ 33.600,00	R\$ 33.600,00
Cinema, Vídeo e Comunicação	10	Cleiner Misseno	A História do Rock em Sorocaba	R\$ 36.000,00	R\$ 36.000,00
Música	34	Ramon Vieira Gomes	Núcleo de cultura popular Leão da Vila	R\$ 12.460,00	R\$ 12.460,00
Música	58	Gustavo Arruda	Prata da Casa	R\$ 19.237,17	R\$ 19.237,17
Artes Cênicas	17	Hundinairi da Rocha Machado	Circo Guaraciaba – O espetáculo não pode parar	R\$ 45.876,80	R\$ 45.876,80
Artes Cênicas	40	Geisa Helena de Oliveira	Trupe Koskowisk na rua, na lona, no palco	R\$ 41.224,16	R\$ 41.224,16
Artes Visuais	02	Maurício Antunes Oliveira	O dia em que Sorocaba parou	R\$ 5.199,70	R\$ 5.199,70
				R\$ 285.539,43	R\$ 285.539,43

Os empreendedores dos projetos aprovados deverão comparecer à Secretaria da Linc para assinatura de aceitação da verba aprovada, até o dia 08 de junho de 2010. Os projetos reprovados, com os respectivos pareceres, estarão à disposição dos empreendedores na Secretaria da Linc, a partir de 30 de maio de 2010.

Anderson Santos
Secretário da Cultura

Carlos Laino
Presidente da CDC-Linc

FUNSERV**PORTARIA nº 006/2010**

Marcos Antonio Figueiredo Bistão, Presidente da Fundação da Seguridade Social dos Servidores Públicos Municipais de Sorocaba, no uso de suas atribuições legais, resolve exonerar, a pedido, MARCELO FERNANDES MEDEIROS, Auxiliar de Administração, a partir de 21 de maio de 2010. Sorocaba, 26 de maio de 2010.

MARCOS ANTONIO FIGUEIREDO BISTÃO
Presidente

**ATO CONCESSÓRIO DE PENSÃO
PORTARIA FUNSERV - DPA Nº 016/2010**

Marcos Antonio Figueiredo Bistão, Presidente da Fundação da Seguridade Social dos Servidores Públicos Municipais de Sorocaba, no uso de suas atribuições legais, concede pensão a SANDERSON ROBERTO DE OLIVEIRA (filho), dependente (s) de MAURILIA MARIA DE OLIVEIRA, funcionário (a) público da Prefeitura Municipal de Sorocaba, falecido (a) em 11/03/2010, retroagindo seus efeitos a contar da data do óbito. Sorocaba, 26 maio de 2010.

MARCOS ANTONIO FIGUEIREDO BISTÃO
Presidente da FUNSERV

**ATO CONCESSÓRIO DE PENSÃO
PORTARIA FUNSERV - DPA Nº 017/2010**

Marcos Antonio Figueiredo Bistão, Presidente da Fundação da Seguridade Social dos Servidores Públicos Municipais de Sorocaba, no uso de suas atribuições legais, concede pensão a TEREZINHA DA SILVA (esposa), dependente (s) de ANTONIO PORTO, funcionário (a) público do serviço Autônomo de Água e Esgoto de Sorocaba - SAAE, falecido (a) em 01/05/2010, retroagindo seus efeitos a contar da data do óbito. Sorocaba, 26 maio de 2010.

MARCOS ANTONIO FIGUEIREDO BISTÃO
Presidente da FUNSERV

SEAD

Secretaria da Administração

**EXTRATOS DE CONTRATOS DE
LOCAÇÃO**

PROCESSO Nº 29.476/2007
OBJETO - Rua João Francisco Rosa, 249
LOCATÁRIA - Prefeitura Municipal de Sorocaba
LOCADOR - Francisco Ambrosio Silva Filho
PROCURADOR - Predial Supiriri Ltda
PERÍODO - 26/01/2010 a 25/01/2011
VALOR - R\$ 371,61 mensais

PROCESSO Nº 4.241/2010
OBJETO - Rua Francisco Xavier de Barros, 84
LOCATÁRIA - Prefeitura Municipal de Sorocaba
LOCADOR - Olga Piovezam Miravetti
PROCURADOR - Emaximóvel Ltda
PERÍODO - 05/03/2010 a 04/03/2011
VALOR - R\$ 320,00 mensais

PROCESSO Nº 4.244/2010
OBJETO - Rua Medeiros Simas, 162
LOCATÁRIA - Prefeitura Municipal de Sorocaba
LOCADOR - Angelina Gonçalves Sanches
PROCURADOR - Emaximóvel Ltda
PERÍODO - 05/03/2010 a 04/03/2011
VALOR - R\$ 450,00 mensais

PROCESSO Nº 4.247/2010
OBJETO - Rua Francisco Pintor Miranda, 174
LOCATÁRIA - Prefeitura Municipal de Sorocaba
LOCADOR - Orivaldo Aparecido
PROCURADOR - Casabrancha Imóveis Ltda
PERÍODO - 10/03/2010 a 09/03/2011

VALOR - R\$ 430,00 mensais

PROCESSO Nº 4.246/2010
OBJETO - Rua Ana Grezzi Forestieri, 20
LOCATÁRIA - Prefeitura Municipal de Sorocaba
LOCADOR - Ricardo Hazenfratz Gonçalves e Jepherson Hazenfratz Gonçalves
PROCURADOR - Casabrancha Imóveis Ltda
PERÍODO - 10/03/2010 a 09/03/2011
VALOR - R\$ 400,00 mensais

PROCESSO Nº 4.243/2010
OBJETO - Rua Ademar Pereira, 81
LOCATÁRIA - Prefeitura Municipal de Sorocaba
LOCADOR - Nair Faria Machado Amoroso
PROCURADOR - Casabrancha Imóveis Ltda
PERÍODO - 10/03/2010 a 09/03/2011
VALOR - R\$ 450,00 mensais

PROCESSO Nº 9.068/2009
OBJETO - Rua Oswaldo Gonçalves dos Santos, 97
LOCATÁRIA - Prefeitura Municipal de Sorocaba
CEDENTE - Paróquia Cristo Rei
PERÍODO - 14/04/2010 a 13/04/2012
VALOR - Cessão

PROCESSO Nº 6.220/2006
OBJETO - Rua Gal. Dale Coutinho, 105
LOCATÁRIA - Prefeitura Municipal de Sorocaba
LOCADOR - Paulo César Ferreira e Alessandra Natrielli C. J. Ferreira
PROCURADOR - G.A.T Imóveis Ltda
PERÍODO - 01/04/2010 a 31/03/2011

VALOR - R\$ 4.200,00 mensais

PROCESSO Nº 25.078/2007

OBJETO - Rua Fernando Soares Fernandes, 294 - fundos

LOCATÁRIA - Prefeitura Municipal de Sorocaba

LOCADOR - Francisco Paiffer

PROCURADOR - G. Prestes

PERÍODO - 14/11/2009 a 13/11/2010

VALOR - R\$ 300,00 mensais

PROCESSO Nº 25.073/2007

OBJETO - Rua Fernando Soares Fernandes, 294

LOCATÁRIA - Prefeitura Municipal de Sorocaba

LOCADOR - Francisco Paiffer

PROCURADOR - G. Prestes

PERÍODO - 14/11/2009 a 13/11/2010

VALOR - R\$ 350,00 mensais

PROCESSO Nº 25.077/2007

OBJETO - Rua José Trugillano, 1025

LOCATÁRIA - Prefeitura Municipal de Sorocaba

LOCADOR - Nair Farias

PROCURADOR - Emaximóvel Ltda

PERÍODO - 09/11/2009 a 08/11/2010

VALOR - R\$ 320,87 mensais

PROCESSO Nº 25.511/2007

OBJETO - Alameda Augusto Severo, 66/2

LOCATÁRIA - Prefeitura Municipal de Sorocaba

LOCADOR - Cláudio Morales Linares

PROCURADOR - Emaximóvel Ltda

PERÍODO - 21/11/2009 a 20/11/2010

VALOR - R\$ 250,00 mensais

PROCESSO Nº 25.076/2007

OBJETO - Rua Izaura Lima Bono, 267

LOCATÁRIA - Prefeitura Municipal de Sorocaba

LOCADOR - Izaura Martins Amaral

PROCURADOR - Emaximóvel Ltda

PERÍODO - 23/11/2009 a 22/11/2010

VALOR - R\$ 230,00 mensais

PROCESSO Nº 4.125/2008

OBJETO - Rua Vicente de Miranda, 106

LOCATÁRIA - Prefeitura Municipal de Sorocaba

LOCADOR - Maria Lúcia Godinho

PROCURADOR - Emaximóvel Ltda

PERÍODO - 01/03/2010 a 28/02/2011

VALOR - R\$ 265,47 mensais

PROCESSO Nº 28.631/2007

OBJETO - Rua Maria Domingas Milego, 151

LOCATÁRIA - Prefeitura Municipal de Sorocaba

LOCADOR - Comunidade Religiosa Franciscana

Moesteiro da Imaculada Conceição e Sta.Clara

PERÍODO - 07/03/2010 a 06/03/2012

VALOR - R\$ 2500,00 mensais

PROCESSO Nº 29.486/2007

OBJETO - Rua Olímpio Mentone, 531

LOCATÁRIA - Prefeitura Municipal de Sorocaba

LOCADOR - Mituioshi Watari

PROCURADOR - Predial Supiriri Ltda

PERÍODO - 17/01/2010 a 16/01/2011

VALOR - R\$ 330,14 mensais

PROCESSO Nº 2.900/2009

OBJETO - Rua Rudnei Schonfelder, 273

LOCATÁRIA - Prefeitura Municipal de Sorocaba

CEDENTE - Pró-Paróquia São Francisco de Assis

PERÍODO - 02/02/2010 a 01/02/2011

VALOR - Cessão

PROCESSO Nº 1.809/2010

OBJETO - Alameda Guarujá, 456

LOCATÁRIA - Prefeitura Municipal de Sorocaba

CEDENTE - Paróquia Sagrado Coração de Jesus

PERÍODO - 08/02/2010 a 07/02/2011

VALOR - Cessão

Processo CPL nº 419/2005 - Tomada de Preço nº. 7/2005.

Objeto: Fica o contrato celebrado em 15/03/2006, prorrogado por 45 (quarenta e cinco) dias, a partir de 16/11/09 até 30/12/09.

Assunto: Prestação de serviço de salvamento, prevenção e combate a incêndio, no aeroporto de Sorocaba.

Contratante: Prefeitura Municipal de Sorocaba.

Contratada: Ensej - Serviços de Engenharia e Segurança Ltda.

Valor: R\$ 35.793,28 (trinta e cinco mil setecentos e noventa e três reais e vinte e oito centavos).

Sorocaba, 13 de Novembro de 2009.

MARIA SUELI ARAUJO
Seção de Gestão de Contratos

DIVISÃO DE LICITAÇÃO E COMPRAS SEÇÃO DE LICITAÇÃO E COMPRAS

PROCESSO: CPL nº. 4353/2009.

MODALIDADE: Convite nº. 227/2009.

OBJETO: Contratação de empresa, para prestar Serviços de Análise e Validação com Testes do Mapa Social.

CONTRATANTE: Prefeitura de Sorocaba

CONTRATADA: Sorodata Microinformática Ltda EPP.

VALOR TOTAL: R\$ 79.488,00 (setenta e nove mil e quatrocentos e oitenta e oito reais).

DOTAÇÃO:

30100.3.3.90.39.57.04.122.7002.2408.

DENISE HELENA MOLINA
Seção de Licitação e Compras

DIVISÃO DE LICITAÇÃO E COMPRAS SEÇÃO DE GESTÃO DE CONTRATOS

PROCESSO: nº. 19217/1995.

OBJETO: Contratação de Empresa para Prestação de Serviços de Gerenciamento e Apoio Técnico-Administrativo.

CONTRATANTE: Prefeitura de Sorocaba

CONTRATADA: Empresa de Desenvolvimento Urbano e Social de Sorocaba - URBES.

VALOR ESTIMADO: R\$ 49.800.000,00 (quarenta e nove milhões e oitocentos mil reais).

MARIA SUELI ARAUJO
Seção de Gestão de Contratos

TERMO DE PRORROGAÇÃO DE CONTRATO

Contratante: Prefeitura de Sorocaba.

Contratada: DIAG MED -SERVIÇOS DE DIAGNÓSTICOS POR IMAGEM LTDA.

Processo CPL nº 210/2007 - Convite nº. 062/2007.

Objeto: Prestação de serviços de técnicos de radiologia.

Assunto: Fica o contrato celebrado em 10/07/2007, prorrogado por 06 (seis) meses, a partir de 10/01/2010 até 09/07/2010, nos termos do artigo 57, inciso II da Lei.

Valor: R\$ 79.800,00 (setenta e nove mil, oitocentos reais).

Sorocaba, 21 de Maio de 2010.

MARIA SUELI ARAUJO
Seção de Gestão de Contratos

TERMO DE PRORROGAÇÃO E ADITIVO DE CONTRATO

Contratante: Prefeitura de Sorocaba.

Contratada: SYDE SERVICE - SERVIÇOS TERCEIRIZADOS LTDA - ME.

Processo CPL nº 3534/2009 - Pregão Eletrônico nº. 192/2009.

Objeto: Prestação de serviços de fiscais de piso para as unidades pré-hospitalares e de pronto atendimento.

Assunto: Fica o contrato celebrado em 04/12/2009, prorrogado por 02 (dois) meses, a partir de 31/03/2010 até 30/05/2010, assim como aditado em R\$ 4.545,02 (quatro mil, quinhentos e quarenta e cinco reais, dois centavos) nos termos do artigo 57, inciso II, e dentro dos limites permitidos pelo artigo 65, parágrafo 1º, da Lei.

Valor: R\$ 69.103,20 (sessenta e nove mil, cento e três reais, vinte centavos).

Sorocaba, 21 de Maio de 2010.

MARIA SUELI ARAUJO
Seção de Gestão de Contratos

DIVISÃO DE LICITAÇÃO E COMPRAS. SEÇÃO DE LICITAÇÃO E COMPRAS.

PROCESSO: CPL nº. 242/2010.

MODALIDADE: Convite nº. 025/2010.

OBJETO: DESTINADO À CONTRATAÇÃO DE EMPRESA PARA REFORMA E AMPLIAÇÃO DO PRÉDIO DA UNIT - ÉDEN.

CONTRATANTE: Prefeitura de Sorocaba.

CONTRATADA: SOROBASE ENGENHARIA E CONSTRUÇÕES LTDA - EPP

VALOR: R\$ 73.631,67 (Setenta e Três Mil, Seiscentos e Trinta e Um Reais, Sessenta e Sete Centavos).

DOTAÇÃO:

14.01.00.3.3.90.39.05.11.333.4030.2132
09.01.00.3.3.90.39.99.15.451.5002.2923

DENISE HELENA MOLINA
Seção de Licitação e Compras

DIVISÃO DE LICITAÇÃO E COMPRAS. SEÇÃO DE LICITAÇÃO E COMPRAS.

PROCESSO: CPL nº. 009/2010.

MODALIDADE: Pregão Eletrônico nº. 004/2010.

OBJETO: DESTINADO AO FORNECIMENTO DE LEITE ESPECIAL PARA A POLICLÍNICA.

CONTRATANTE: Prefeitura de Sorocaba

CONTRATADA: SAMAPI DISTRIBUIDORA DE PRODUTOS FARMACEUTICOS LTDA.

VALOR: R\$ 68.712,00 (Sessenta e Oito Mil, Setecentos e Doze Reais).

DOTAÇÃO:

11.11.00.3.3.90.30.07.10.301.1001.2545.

DENISE HELENA MOLINA
SEÇÃO DE LICITAÇÃO E COMPRAS

DIVISÃO DE LICITAÇÃO E COMPRAS. SEÇÃO DE LICITAÇÃO E COMPRAS.

PROCESSO: CPL nº. 385/2010.

MODALIDADE: Convite nº. 35/2010.

OBJETO: CURSO DE CAPACITAÇÃO AOS SERVIDORES PÚBLICOS DESTA PREFEITURA

CONTRATANTE: Prefeitura de Sorocaba.

CONTRATADA: EMANCIPAÇÃO ASSESSORIA EM DESENVOLVIMENTO HUMANO S/C LTDA

VALOR: R\$ 73.600,00 (Setenta e Três Mil e Seiscentos Reais).

DOTAÇÃO:

170100.3.3.90.39.99.04.128.7009.2810.

DENISE HELENA MOLINA
Seção de Licitação e Compras

DIVISÃO DE LICITAÇÃO E COMPRAS. SEÇÃO DE LICITAÇÃO E COMPRAS.

PROCESSO: CPL nº. 662/2010.

MODALIDADE: Convite nº. 50/2010.

OBJETO: ELABORAÇÃO DE PROJETOS COMPLEMENTARES PARA REFORMA DE PRÉDIO DESTINADO À IMPLANTAÇÃO DO AMBULATÓRIO MÉDICO DE ESPECIALIDADES.

CONTRATANTE: Prefeitura de Sorocaba.

CONTRATADA: CALADO & SOARES - ARQUITETURA E ENGENHARIA LTDA

VALOR: R\$ 77.122,00 (Setenta e Sete Mil Cento e Vinte e Dois Reais).

DOTAÇÃO:

110100.4.4.90.51.92.10.301.1001.1645.

DENISE HELENA MOLINA
Seção de Licitação e Compras

DIVISÃO DE LICITAÇÃO E COMPRAS. SEÇÃO DE LICITAÇÃO E COMPRAS.

PROCESSO: CPL nº. 4094/2009.

MODALIDADE: Convite nº. 220/2009.

OBJETO: SERVIÇOS DE SISTEMA DE SEGURANÇA ELETRÔNICA E MONITORAMENTO PARA A ESCOLA DE GESTÃO PÚBLICA.

CONTRATANTE: Prefeitura de Sorocaba.

CONTRATADA: SEKRON SERVIÇOS DE SEGURANÇA PATRIMONIAL LTDA

VALOR: R\$ 32.400,00 (Trinta e Dois Mil e Quatrocentos Reais).

DOTAÇÃO:

170100.3.3.90.39.77.04.122.7014.2800.

DENISE HELENA MOLINA
Seção de Licitação e Compras

DIVISÃO DE LICITAÇÃO E COMPRAS. SEÇÃO DE LICITAÇÃO E COMPRAS.

PROCESSO: CPL nº. 3854/2009.

MODALIDADE: Convite nº. 195/2009.

OBJETO: SERVIÇOS DE MANUTENÇÃO E ATUALIZAÇÃO DE SOFTWARE.

CONTRATANTE: Prefeitura de Sorocaba.

CONTRATADA: VITORIO ORLANDO VETTORAZZO ME

VALOR: R\$ 77.220,00 (Setenta e Sete Mil, Duzentos e Vinte Reais).

DOTAÇÃO:

100400.3.3.90.39.97.12.361.2022.2.721.

DENISE HELENA MOLINA
Seção de Licitação e Compras

DIVISÃO DE LICITAÇÕES E COMPRAS SEÇÃO DE LICITAÇÕES E COMPRAS

ASSUNTO: Inexigibilidade 22/2010; OBJETO: Prestação de Serviços Médico Hospitalares e Ambulatoriais na Área de Psiquiatria no Município de Sorocaba. Fundamento Legal: artigo 25 "caput" da Lei Federal nº 8.666/93 e alterações posteriores e ratificada pelo Sr. Prefeito, com base no art. 26. Contratadas: "Hospital Psiquiátrico Vera Cruz S/S Ltda", Instituto Psiquiátrico Prof. André Teixeira Lima Ltda", "Mental Medicina Especializada Ltda"; Verba: PMS.

MILTON RIBEIRO PALMA
Secretário da Saúde

DIVISÃO DE LICITAÇÕES E COMPRAS SEÇÃO DE LICITAÇÕES E COMPRAS

ASSUNTO: Inexigibilidade 41/2010; OBJETO: Contratação das Emissoras de Rádio, Televisão e Jornais do Município para Veiculação das Plenárias de Participação Cidadã - 2010. Fundamento Legal: artigo 25 "caput" da Lei Federal nº 8.666/93 e alterações posteriores e ratificada pelo Sr. Prefeito, com base no art. 26. Contratadas: "SISTEMA MERIDIONAL DE RADIODIFUSÃO LTDA" - valor: R\$ 4.500,00 (Quatro Mil, Quinhentos Reais); "RÁDIO EMISSORA VANGUARDA LTDA" - valor: R\$ 8.250,00 (Oito Mil, Duzentos e Cinquenta Reais); "RÁDIO CACIQUE DE SOROCABA LTDA" - valor: R\$ 4.050,00 (Quatro Mil, Cinquenta Reais); "SISTEMA REGIONAL RADIODIFUSÃO LTDA" - valor: R\$ 4.875,00 (Quatro Mil, Oitocentos e Setenta e Cinco Reais); "A MELHOR RADIODIFUSÃO LTDA EPP" - valor: R\$ 5.040,00 (Cinco Mil, Quarenta Reais);

"FUNDAÇÃO CULTURAL CRUZEIRO DO SUL" - valor: R\$ 3.000,00 (Três Mil Reais); "FUNDAÇÃO ESPÍRITA ANDRÉ LUIZ" - valor: R\$ 2.700,00 (Dois Mil, Setecentos Reais); "RÁDIO CATEDRAL DE SOROCABA LTDA" - valor: R\$ 6.864,00 (Seis Mil, Oitocentos e Sessenta e Quatro Reais); "TV SOROCABA LTDA" - valor: R\$ 30.290,00 (Trinta Mil, Duzentos e Noventa Reais); "TV ALIANÇA PAULISTA S/A" - valor: R\$ 79.933,28 (Setenta e Nove Mil, Novecentos e Trinta e Três Reais, Vinte e Oito Centavos); "FUNDAÇÃO UBALDINO DO AMARAL" - valor: R\$ 14.970,58 (Quatorze Mil, Novecentos e Setenta Reais, Cinquenta e Oito Centavos); "REDE BOM DIA DE COMUNICAÇÕES LTDA" - valor: R\$ 10.260,00 (Dez Mil, Duzentos e Sessenta Reais); "DIÁRIO DE SOROCABA JORNAL E EDITORA LTDA" - valor: R\$ 6.252,00 (Seis Mil, Duzentos e Cinquenta e Dois Reais); "IPANEMA SISTEMA GRÁFICO E EDITORA LTDA" - valor: R\$ 3.600,00 (Três Mil, Seiscentos Reais); "ASSOCIAÇÃO COMUNITÁRIA CULTURAL" - valor: R\$ 750,00 (Setecentos e Cinquenta Reais); "ASSOCIAÇÃO DE RADIOFUSÃO COMUNITÁRIA MAJESTADE FM" - valor: R\$ 750,00 (Setecentos e Cinquenta Reais); "ASSOCIAÇÃO E RÁDIO COMUNITÁRIA SUPER" - valor: R\$ 750,00 (Setecentos e Cinquenta Reais); "FUNDAÇÃO JOÃO XXIII" -

valor: R\$ 1.200,00 (Um Mil, Duzentos Reais); "TV RECORD DE BAURU LTDA" - valor: R\$ 24.011,40 (Vinte e Quatro Mil, Onze Reais, Quarenta Centavos); Verba: PMS. Verba: PMS.

RODRIGO MORENO
Secretário de Governo e Planejamento

DIVISÃO DE LICITAÇÃO E COMPRAS SEÇÃO DE GESTÃO DE CONTRATOS

RE-RATIFICAÇÃO DE PUBLICAÇÃO.
PROCESSO: CPL nº 419/2005.
MODALIDADE: Tomada de Preço nº 7/2005.
OBJETO: Prestação de serviço de salvamento, prevenção e combate a incêndio, no aeroporto de Sorocaba.
CONTRATANTE: Prefeitura Municipal de Sorocaba.
CONTRATADA : ENSEG - Serviços de Engenharia e Segurança Ltda.
PRAZO: Onde leu-se prazo para 12 meses, leia-se prazo para 06 meses.
VALOR TOTAL: Onde leu-se R\$ 286.346,28, leia-se R\$ 143.173,14.
Sorocaba, 26 de Maio de 2010.

Maria Sueli Araújo
Chefe de Seção de Gestão de Contratos

Sorocaba - AEAS;
XXIII - Instituto dos Arquitetos do Brasil- Núcleo Sorocaba - IAB;
XXIV - Faculdade de Engenharia de Sorocaba - FACENS;
XXV - Ordem dos Advogados do Brasil - OAB - Subseção Sorocaba;
XXVI - Associação dos Advogados de Sorocaba - AAS;
XXVII - Centro de Ciências Médicas e Biológicas - CCMB/PUC;
XXVIII - Sindicato das Empresas de Estacionamento e Garagens do Estado de São Paulo - SINDEPARK;
XXIX - Clubes de motociclistas de Sorocaba;
XXX - Associação das Auto Escolas de Sorocaba - ASSAES;
XXXI - Entidades representativas dos transportadores escolares.

§ 1º Os representantes da Prefeitura e da URBES serão indicados pelo Prefeito, e os dos demais órgãos e entidades serão por esses indicados.
§2º O representante das empresas concessionárias, dos clubes de motociclistas e dos transportadores escolares serão indicados, cada qual, em rodízio.
§3º Juntamente com os representantes mencionados neste artigo, cada órgão e entidade indicará os respectivos suplentes, para substituição em casos de ausência e/ou impedimento do titular.
§4º Deixando qualquer órgão ou entidade de indicar nome para composição do Conselho, sua representação extinguir-se-á na vigência do mandato, ocorrendo a redução de seus membros.
Art. 4º Os representantes do COMUTRAN serão nomeados por decreto do Prefeito de Sorocaba, no prazo de 30 (trinta) dias contados da publicação desta Lei, e terão título de membros.

§ 1º Os membros do COMUTRAN não receberão qualquer remuneração por suas funções, sendo seus serviços considerados de relevante interesse público.
§2º O mandato dos membros do COMUTRAN será de 02 (dois) anos, podendo haver recondução por mais um período consecutivo.
Art. 5º Na primeira reunião do COMUTRAN, convocada e presidida pelo Prefeito de Sorocaba, será eleita pelos membros do Conselho uma Diretoria, composta por um(a) Presidente, um(a) Vice-Presidente e um(a) Secretário(a), cujas

atribuições e substituições serão fixadas em regimento.
Parágrafo único. O COMUTRAN terá seu funcionamento regido por um Regimento Interno próprio, elaborado e aprovado pelos seus membros e homologado por decreto do Prefeito Municipal.
Art. 6º O COMUTRAN reunir-se-á ordinariamente a cada mês, e extraordinariamente quando convocado pelo seu Presidente, ou pela maioria de seus membros.
Parágrafo único. Na hipótese de ausência injustificada do membro, bem como de seu suplente, por três reuniões ordinárias consecutivas, será considerada extinta a respectiva representação.
Art. 7º Fica o Executivo Municipal autorizado a prover o Conselho Municipal de Transportes e Trânsito - COMUTRAN, sempre que solicitado, com os meios necessários para o desempenho de suas funções.
Art. 8º As despesas com a execução da presente Lei correrão por conta de dotações orçamentárias próprias.
Art. 9º Esta Lei entra em vigor na data de sua publicação, revogadas as disposições em contrário, em especial as Leis nos 4.489, de 2 de março de 1994 e 5.402, de 2 de julho de 1997.
Palácio dos Tropeiros, em 26 de Maio de 2010, 355º da Fundação de Sorocaba.

VITOR LIPPI
Prefeito Municipal

LUIZ ANGELO VERRONE QUILICI
Secretário de Negócios Jurídicos

RODRIGO MORENO
Secretário da Administração, do Governo e Planejamento

RENATO GIANOLLA
Secretário de Transportes

Publicada na Divisão de Controle de Documentos e Atos Oficiais, na data supra.

SOLANGE APARECIDA GEREVINI LLAMAS
Chefe da Divisão de Controle de Documentos e Atos Oficiais

SEJ
LEIS

Secretaria de Negócios Jurídicos

(Processo nº 8.641/2010)
LEI Nº 9.130,
DE 26 DE MAIO DE 2010.

(Dispõe sobre o Conselho Municipal de Transportes e Trânsito - COMUTRAN, e dá outras providências).

Projeto de Lei nº 200/2010 - autoria do EXECUTIVO.

A Câmara Municipal de Sorocaba decreta e eu promulgo a seguinte Lei:

Art. 1º O Conselho Municipal de Transportes, criado através da Lei Orgânica do Município, art. 177, parágrafo único, e o Conselho Municipal de Trânsito, criado através da Lei nº 5.402, de 2 de julho de 1997, passam a compor um único órgão, denominado Conselho Municipal de Transportes e Trânsito - COMUTRAN.

§ 1º O COMUTRAN tem por finalidade opinar sobre quaisquer matérias relativas ao transporte de passageiros e carga, e ao trânsito, no âmbito do interesse do Município.

§ 2º O COMUTRAN subordina-se administrativamente à Empresa de Desenvolvimento Urbano e Social de Sorocaba - URBES, constituindo órgão de caráter consultivo da Prefeitura de Sorocaba em questões referentes a transportes e trânsito.

Art. 2º Compete ao COMUTRAN:

I - levantar as principais necessidades para melhoria e desenvolvimento do Sistema de Transportes Urbanos;

II - definir e encaminhar à Prefeitura de Sorocaba sugestões para as necessidades levantadas quanto à melhoria e desenvolvimento do Sistema de Transportes Urbanos;

III - opinar em todos os assuntos relativos a transporte coletivo, transporte de escolares, serviços de táxi, transporte por fretamento e transporte de carga;

IV - estimular, apoiar e valorizar as campanhas públicas e comunitárias, visando a melhoria e o desenvolvimento do Sistema de Transportes Urbanos;

V - definir e promover campanhas objetivando a

melhoria e o desenvolvimento do Transporte Urbano;

VI - emitir pareceres para a elaboração de planos e programas visando a melhoria do tráfego quanto a segurança e fluidez;

VII - fornecer subsídios para solução de problemas de trânsito;

VIII - estudar, propor e colaborar em campanhas educacionais relativas à sua área de atuação;

IX - manter intercâmbio com entidades oficiais e privadas de atividades similares.

Art. 3º O COMUTRAN será composto por 31 (trinta e um) membros, sendo um representante de cada um(a) dos(as) seguintes órgãos e entidades:

I - Secretaria de Transportes - SETRAN;

II - Secretaria da Educação - SEDU;

III - Secretaria da Cultura - SECULT;

IV - Secretaria da Cidadania - SECID;

V - Guarda Municipal de Sorocaba;

VI - Câmara Municipal de Sorocaba;

VII - Empresa de Desenvolvimento Urbano e Social de Sorocaba URBES;

VIII - União das Sociedades de Bairro de Sorocaba - USABS;

IX - Sindicato dos Trabalhadores em Transportes Rodoviários de Sorocaba e Região;

X - Sindicato dos Condutores Autônomos de Veículos Rodoviários de Sorocaba e Região;

XI - Sindicato dos Transportadores de Carga - SETCARSO;

XII - Sindicato das Empresas de Fretamento e Turismo da Região de Sorocaba;

XIII - Empresas concessionárias do serviço público de transporte coletivo urbano;

XIV - Associação Comercial de Sorocaba;

XV - CIESP;

XVI - 19ª Circunscrição Regional de Trânsito - CIRETRAN;

XVII - Associação Sorocabana de Imprensa - ASI;

XVIII - Associação de Deficientes Físicos de Sorocaba - ADERES;

XIX - Polícia Militar;

XX - Corpo de Bombeiros;

XXI - Universidade de Sorocaba - UNISO;

XXII - Associação dos Engenheiros e Arquitetos de

CÂMARA MUNICIPAL DE SOROCABA

PROTOCOLO GERAL -30-Abr-2010-10:44-087819-5/6

Sorocaba, 30 de abril de 2010.

SEJ-DCDAO-PL-EX-043 /2010.
(Processo nº 8.641/2010)

Senhor Presidente:

Temos a honra de encaminhar à apreciação e deliberação de Vossa Excelência e Nobres Pares, o incluso Projeto de Lei que dispõe sobre o Conselho Municipal de Transportes e Trânsito - COMUTRAN, e dá outras providências.

Por meio da Lei nº 7.775, de 30 de maio de 2006, centralizou-se em uma única entidade, qual seja, na empresa pública municipal URBES, a gestão de todos os assuntos relacionados a trânsito e transporte no Município, uma vez que são estreitamente vinculados entre si.

Considerando que a fusão dos referidos assuntos é opção administrativa que vem sendo adotada em várias cidades do Estado de São Paulo e do Brasil, como medida de economicidade, agilidade e desburocratização dos meios de operacionalização daquelas atividades, entende-se que o mesmo procedimento deva ser adotado em relação aos conselhos municipais que tratam das questões pertinentes a trânsito e transporte.

Atualmente coexistem dois conselhos, o Conselho Municipal de Transportes, criado através da Lei Orgânica do Município, art. 177, parágrafo único, e o Conselho Municipal de Trânsito, criado através da Lei nº 5.402, de 2 de julho de 1997, cujas funções e composição são extremamente similares.

O projeto ora submetido à apreciação do Poder Legislativo, estrutura a unificação dos referidos conselhos, viabilizando a integração da análise das questões relativas a trânsito e a transporte, possibilitando a formatação de diretrizes que abarquem conjuntamente esses dois aspectos da mobilidade urbana.

Nesse sentido, a aprovação do projeto ora submetido a essa Casa de Leis reverterá em ímpar contribuição à otimização das condições de mobilidade da população em geral.

CÂMARA MUNICIPAL DE SOROCABA
 PROTOCOLO GERAL -30-Abr-2010-10:44-687849-6/6

SEJ-DCDAO-PL-EX- 043 /2010 – fls. 2.

Estando dessa forma, plenamente justificada a presente proposição, esperamos contar com o imprescindível apoio de Vossa Excelência e Dignos Pares para a transformação do Projeto em Lei, solicitando que a sua tramitação se dê no regime de urgência, conforme disposto na Lei Orgânica do Município e, reiterando à Vossas Excelências, nossos protestos da mais elevada estima e consideração.

Atenciosamente.

VITOR LIPPI
 Prefeito Municipal

Exmo. Sr.
 MARIO MARTE MARINHO JUNIOR
 DD. Presidente da Câmara Municipal de
 SOROCABA
 PL Conselho Transportes Trânsito

(Processo nº 10.958/2010)
LEI Nº 9.131, DE 26 DE MAIO DE 2010.

(Autoriza a Prefeitura, através de programa de transferência de renda, conceder auxílio moradia emergencial para desabrigados, na forma que especifica, e dá outras providências).

Projeto de Lei nº 218/2010 - autoria do EXECUTIVO.

A Câmara Municipal de Sorocaba decreta e eu promulgo a seguinte Lei:

Art. 1º Fica a Prefeitura autorizada a conceder auxílio moradia emergencial para desabrigados, através de programa de transferência de renda às famílias de baixa renda, que residam no município de Sorocaba, vitimadas pelas enchentes, em situação de risco iminente, em atendimento de emergência da Defesa Civil ou, ainda, em decorrência de determinação judicial.

Parágrafo único. O auxílio moradia emergencial para desabrigados destina-se à garantia das condições de moradia das famílias a que se refere o caput deste artigo, como direito relativo à cidadania

Art. 2º Para concessão do auxílio previsto nesta Lei, os candidatos deverão comprovar:

I - que a família não tenha sido atendida e contemplada em nenhum programa habitacional do Município e/ou instituições que beneficiem com habitação às famílias de baixa renda;

II - que comprove através de documentos, que reside no município de Sorocaba há pelo menos 03 (três) anos;

III - que não tenha outro imóvel e seja portador de boa fé;

IV - que a residência da família tenha sido total ou parcialmente destruída pelas chuvas, apresente problemas estruturais graves, ou esteja situada em área sob risco de saúde, iminência de desabamento ou desmoronamento, ensejando a sua interdição, desocupação ou demolição imediata, comprovado por laudo, boletim de ocorrência e/ou termo de interdição expedido pela Defesa Civil do Município;

V - que seus filhos estejam matriculados em escolas ou cursos educacionais regulares, dentro do Município;

§1º A concessão do auxílio previsto nesta Lei, dará preferência no atendimento aos candidatos que comprovem:

I - ser mulher ou idoso, arrimo de família;

II - ser pessoa com deficiência;

III - ser pessoa com doença grave.

§2º O auxílio previsto nesta Lei consiste em pagamento mensal de R\$382,50 (trezentos e oitenta e dois reais e cinquenta centavos), por família constituída de até 05 (cinco) pessoas e de R\$482,40 (quatrocentos e oitenta e dois reais e cinquenta centavos) por família constituída por mais de 05 (cinco) pessoas, desde que haja relação de dependência direta nos termos da Lei, devendo ser empregado na locação de moradia para a família beneficiária, preferencialmente às mulheres, garantindo a matricialidade do núcleo familiar.

§3º O auxílio moradia emergencial para desabrigados terá prazo de vigência de 06 (seis) meses, podendo ser renovado uma única vez, por igual período, desde que através de análise da Divisão de Promoção Social da Secretaria da Cidadania, seja identificada a necessidade de sua continuidade para a família beneficiada.

§4º O valor do auxílio moradia de que trata esta Lei será depositado até o 5º (quinto) dia útil do mês pela Prefeitura Municipal na conta corrente do locador, após comprovação de que o beneficiado

continua ocupando o imóvel, cabendo ao locatário, atendendo ao disposto no art. 5º, fornecer cópia do contrato de locação onde constem os dados necessários para esse depósito bancário.

§5º Caberá à Secretaria da Cidadania dar parecer sócio econômico nas solicitações dos requerentes, nos pedidos de concessão e renovação do auxílio moradia emergencial para desabrigados, bem como realizar acompanhamento periódico da situação familiar dos beneficiários do programa, cessando o benefício, quando a situação familiar estiver em desacordo com as disposições constantes deste artigo.

Art. 3º Para requerer o auxílio moradia emergencial para desabrigados o interessado deverá preencher formulário próprio, disponível em todas as unidades públicas onde o Serviço Social da Secretaria da Cidadania mantenha serviços.

Art. 4º A concessão do auxílio moradia emergencial para desabrigados, bem como a renovação do prazo de sua vigência, será deferida pelo Chefe do Executivo, sujeita a dotação orçamentária.

Art. 5º A identificação, contrato e locação do imóvel fica sob a responsabilidade do beneficiário, bem como os demais encargos.

Parágrafo único. A Prefeitura terá como atribuição, o repasse do benefício às famílias selecionadas e, o acompanhamento social.

Art. 6º O pagamento do benefício será cancelado, antes mesmo de seu término, nas seguintes hipóteses:

I - quando a família mudar para outro Município;

II - sublocar a moradia a qual esta Lei refere-se;

III - quando a família deixar de estar inserida nos critérios pré-estabelecidos pela Secretaria da Cidadania/ Divisão de Promoção Social;

IV - for dada solução habitacional definitiva por qualquer das esferas de Governo para a família beneficiária;

V - quando da aquisição de imóvel próprio pela família beneficiada;

VI - a família beneficiária conquistar autonomia financeira.

Art. 7º As despesas decorrentes da execução da presente Lei, correrão à conta de dotação orçamentária própria de órgãos e entidades da Administração Municipal.

Art. 8º Esta Lei será regulamentada no que couber.

Art. 9º Esta Lei entra em vigor na data de sua publicação.

Palácio dos Tropeiros, em 26 de Maio de 2010, 355ª da Fundação de Sorocaba.

VITOR LIPPI
 Prefeito Municipal

LUIZ ANGELO VERRONE QUILICI
 Secretário de Negócios Jurídicos

RODRIGO MORENO
 Secretário da Administração, do Governo e Planejamento

JOSÉ CARLOS COMITRE
 Secretário da Habitação e Urbanismo

Publicado na Divisão de Controle de Documentos e Atos Oficiais, na data supra.

SOLANGE APARECIDA GEREVINI LLAMAS
 Chefe da Divisão de Controle de Documentos e Atos Oficiais

Sorocaba, 10 de Maio de 2010.

SEJ-DCDAO-PL-EX-050/2010.

PA.10958/2010

Senhor Presidente:

Temos a honra de encaminhar à apreciação e deliberação de Vossa Excelência e Nobres Pares, o incluso Projeto de Lei que autoriza a Prefeitura, através de programa de transferência de renda, conceder auxílio moradia emergencial para desabrigados, na forma que especifica, e dá outras providências.

Como é do conhecimento de Vossas Excelências, entre o final de 2009 e início de 2010, intensas foram as chuvas que incidiram, de forma concentrada, em nosso Município, gerando um grande número de desalojados e desabrigados, em especial famílias de baixo poder aquisitivo, que necessitam de ajuda para sua reestruturação.

Considerando que incumbe ao Poder Público prestar auxílios eventuais, destinados ao atendimento de situações de emergência e de vulnerabilidades temporárias para as famílias desabrigadas e desalojadas do Município, é que submetemos à essa Casa o presente Projeto, visando obter autorização legislativa para conceder à essas famílias, através de programa de transferência de renda, o "auxílio moradia emergencial para desabrigados".

Referido auxílio, consiste na transferência do valor equivalente a ¼ do salário mínimo vigente no país, às famílias de baixa renda, que residam no Município de Sorocaba, vitimadas pelas enchentes ou que se encontrem em situação de risco iminente ou, ainda, em atendimento de emergência da Defesa Civil, para que as mesmas tenham condições de alugar um imóvel para se instalarem enquanto perdurar a situação de vulnerabilidade temporária, garantindo, assim, o direito relativo à cidadania.

Muitas são as famílias que tiveram seus imóveis no todo ou em parte destruídos pelas chuvas, apresentando problemas estruturais graves.

Também, inúmeras são as famílias que residem em áreas de risco, impróprios para a moradia, pondo em risco a saúde e a vida, com iminente risco de desmoroamento ou desabamento.

O Poder Executivo não pode e não deve ficar alheio a esses problemas e, em parceria com o Governo do Estado, através da CDHU – Companhia de Desenvolvimento Habitacional e Urbano do Estado de São Paulo, vem inserindo essa população de baixa renda e em situação de risco, em programas habitacionais como o "Minha Casa – Minha Vida. No entanto, o número de novas habitações não é suficiente para atender à demanda existente, situação agravada pelo número de famílias vitimadas pelas enchentes.

Com a concessão do auxílio moradia emergencial para desabrigados, como o próprio nome diz, teremos condições de dar uma solução emergencial ao problema, para que as famílias vitimadas, tenham condições dignas de moradia enquanto aguardam sua inclusão nos programas habitacionais ou mesmo até que sua condição financeira se equilibre.

Pelo projeto, as famílias que preencherem os requisitos para a concessão do benefício, terão direito ao seu recebimento por, no mínimo, seis meses, podendo esse prazo ser prorrogado uma única vez, por igual período, se após análise sócio econômica, seja identificada de continuidade do mesmo.

Rodrigo Moreno
Secretário de Governo

SEJ-DCDAO-PL-EX-050/2010 – fls. 2.

Em janeiro deste ano o Governador do Estado assinou o Decreto 55.334/2010, autorizando a Secretaria da Habitação a, representando o Estado, celebrar convênio com a Companhia de Desenvolvimento Habitacional e Urbano do Estado de São Paulo – CDHU, visando a gestão de recursos a serem transferidos aos municípios que tenham declarado estado de calamidade pública, para concessão de benefício eventual denominado auxílio moradia emergencial.

Posteriormente, através do Decreto nº 55.370/2010, alterou e acrescentou dispositivos do Decreto nº 55.334/2010. Assim, o artigo 4º deste Decreto estabeleceu que "havendo necessidade comprovada, o auxílio-moradia emergencial de que trata este decreto poderá ser concedido, em caráter cumulativo e independentemente de declaração de calamidade pública ou emergência, quando o município interessado já tiver legislação específica e optar pelo pagamento deste benefício em decorrência de eventos de natureza grave, hipótese em que o referido auxílio-moradia emergencial terá o valor equivalente ao pago pelo município, limitado ao valor máximo previsto no § 1º do artigo 2º deste decreto".

Conforme se verifica, o referido auxílio já existe a nível estadual, podendo ser repassado aos Municípios, desde que estes já possuam legislação específica e optem pelo seu pagamento em decorrência de eventos de natureza grave.

Trata-se, portanto, de medida de cunho social, necessária a garantir a dignidade e cidadania às famílias que estejam em situação de vulnerabilidade social temporária.

Estando dessa forma, plenamente justificada a presente proposição, posto que de relevante interesse público, esperamos contar com o imprescindível apoio dessa Casa para a transformação do Projeto em Lei, solicitando que a sua tramitação se dê no regime de urgência, conforme disposto na Lei Orgânica do Município, reiterando à Vossa Excelência e Nobres Pares, nossos protestos de estima e consideração.

Atenciosamente.

VITOR LIPPI
Prefeito Municipal

Ao
Exmo. Sr.
DD. MÁRIO MARTE MARINHO JÚNIO
Presidente da Câmara Municipal de
SOROCABA
PL_auxilioradia.

Rodrigo Moreno
Secretário de Governo

(Processo nº 30.204/2007)
LEI Nº 9.132,
DE 26 DE MAIO DE 2010.

(Amplia e regulamenta cargos do Quadro Permanente da Administração Direta, Autarquia e Fundacional e dá outras providências).

Projeto de Lei nº 216/2010 - autoria do EXECUTIVO.

A Câmara Municipal de Sorocaba decreta e eu promulgo a seguinte Lei:

Art. 1º Ficam ampliados, na forma prevista no Anexo I desta Lei, junto ao Quadro Permanente da Administração Direta, os cargos de Agente de Vigilância Sanitária I, Auxiliar de Administração, Auxiliar de Educação, Engenheiro Civil I, Engenheiro de Segurança do Trabalho, Engenheiro Sanitarista, Fiscal de Saúde Pública, Orientador Pedagógico, Professor de Educação Básica I, Secretária Escolar, Técnico de Enfermagem, Técnico de Recreação e Lazer e Terapeuta Ocupacional.

Art. 2º Os cargos de Agente Social, Agente de Vigilância I, Técnico de Esportes I, Auxiliar de Administração e Motorista Especializado passam a ter súmulas de atribuições na forma do Anexo II desta Lei.

Art.3º Ficam alterados os seguintes cargos:

I - Atendente de Consultório Dentário passa a denominar-se Auxiliar em Saúde Bucal, com o requisito de Ensino Médio e Curso profissionalizante com registro no respectivo Conselho.

II - Telefonista passa a denominar-se Telefonista Atendente, com quantidade e súmula de atribuições prevista respectivamente nos Anexos I e II desta Lei, passando a ter provimento de ingresso, mantida jornada e classe salarial.

III - Médico Veterinário I passa a denominar-se Médico Veterinário com jornada de 15 (quinze) horas semanais, ficando extinto o cargo de Médico Veterinário II.

IV - Médico Veterinário de Zoonoses I passa a denominar-se Médico Veterinário de Zoonoses com jornada de 15 (quinze) horas semanais, ficando extinto o cargo de Médico Veterinário de Zoonoses II.

Parágrafo único. Os atuais ocupantes dos cargos alterados ficam automaticamente enquadrados, garantidos todos os direitos adquiridos.

Art. 4º Ficam acrescidos à linha de acesso do cargo de Secretária Escolar os cargos de Auxiliar de Educação e Assistente de Administração I e II.

Art. 5º Fica acrescido nas súmulas de atribuições de todos os cargos do quadro da Administração Direta, autárquica e fundacional: "dirigir veículos, quando necessário para o desenvolvimento de atividades de interesse público e determinado expressamente pelas chefias respectivas, observada a habilitação específica".

Parágrafo único. Caberá à chefia imediata o controle do uso dos veículos e verificação da habilitação, observado o tipo de veículo, nos termos da lei.

Art. 6º Ficam criados cargos de Técnico Agrícola junto ao Quadro Permanente da Administração Direta, com quantidade, súmula de atribuições, amplitude de vencimento, jornada, requisito e forma de provimento descritos no Anexo III desta Lei.

Art.7º As despesas com a execução desta Lei correrão por conta de verbas orçamentárias próprias.

Art.8º Esta Lei entra em vigor na data de sua publicação.

Palácio dos Tropeiros, em 26 de Maio de 2010, 355º da Fundação de Sorocaba.

VITOR LIPPI
Prefeito Municipal

LUIZ ANGELO VERRONE QUILICI
Secretário de Negócios Jurídicos

RODRIGO MORENO
Secretário da Administração, do Governo e Planejamento

SILVANA MARIA SINISCALCO DUARTE
CHINELATTO
Secretária de Recursos Humanos

Publicado na Divisão de Controle de Documentos e Atos Oficiais, na data supra.

SOLANGE APARECIDA GEREVINI LLAMAS
Chefe da Divisão de Controle de Documentos e Atos Oficiais

ANEXO I

CARGO	DE	PARA
Agente de Vig. Sanitária I	100	130
Auxiliar de Administração	400	500
Auxiliar de Educação	920	1400
Engenheiro Civil I	29	40
Engenheiro de Seg. do Trabalho	2	3
Engenheiro Sanitarista	1	2
Fiscal de Saúde Pública	22	32
Orientador Pedagógico	70	130
Professor de Educação Básica I	1500	1800
Secretária Escolar	30	40
Técnico de Enfermagem	120	400
Técnico de Recreação e Lazer	17	27
Telefonista Atendente	16	26
Terapeuta Ocupacional	5	10

ANEXO II

AGENTE SOCIAL
Súmula de atribuições:

Executar as atividades relativas ao desenvolvimento de projetos voltados a comunidade; participar do planejamento, acompanhamento e execução da programação das atividades junto a comunidade, organização dos espaços físicos, de acordo com as atividades propostas; controlar o estoque de material necessário a cada atividade; promover a divulgação, inscrição e a seleção para os cursos oferecidos; entrar em contato com os munícipes da comunidade por meio de visitas para acompanhamento de casos encaminhados pelo técnico/equipe multidisciplinar responsável; elaborar relatórios.

Requisito: Ensino Médio completo

AGENTE DE VIGILÂNCIA SANITÁRIA I

Súmula de atribuições:

Executar, sob supervisão, as tarefas relativas ao controle da população de vetores e reservatórios de doenças, envolvendo uso de agentes químicos, físicos e biológicos; executar a captura de animais domésticos, cuidando de animais sob a guarda da SES; participar das atividades educativas em vigilância e executar vacinações em animais; dirigir veículos oficiais e usar uniforme quando determinado, fazer cumprir as leis e regulamentos sanitários expedindo termos e notificações referentes a prevenção e controle de zoonoses.

Requisito: Ensino Fundamental Completo

TÉCNICO DE ESPORTES I

Súmula de atribuições:

Organizar, desenvolver e fomentar a prática de atividades física-esportivas, entre pessoas interessadas, ensinando-lhes os princípios, benefícios, regras e técnicas dessas atividades, orientando a execução das mesmas, para possibilitar-lhes o desenvolvimento harmônico do corpo e a manutenção de boas condições física e mentais;

Organizar, desenvolver e fomentar atividades relativas a treinamentos de equipes esportivas e/ou na formação de atletas; em todos os níveis de competição, nas categorias de terceira idade, adultas, juvenis, infantis e deficientes físicos (masculinas, femininas ou mistas), nos aspectos técnico, tático e físico;

Organizar, desenvolver e fomentar quaisquer tipos de atividades física-esportivas, recreativas ou competitivas desenvolvidas nos próprios esportivos municipais e/ou conveniados;

Executar tarefas relativas à organização, controle e desenvolvimento administrativo, financeiro, gestão de recursos materiais e humanos, apresentar indicadores, relatórios, planilhas e estudos relativos às atividades de sua área.
Requisito: Curso Superior em Educação Física e registro no respectivo conselho

AUXILIAR DE ADMINISTRAÇÃO

Súmula de atribuições:
Executar, sob supervisão direta, tarefas burocráticas e de suporte operacional dos diversos órgãos da municipalidade e conveniados. Receber, armazenar e distribuir materiais de qualquer gênero; arquivar documentos e atender ao público em geral, entre outras atividades afins.
Requisito: Ensino Fundamental Completo, Curso de planilha eletrônica e Editor de texto com comprovação

MOTORISTA ESPECIALIZADO

Súmula de atribuições:
Executar, sob orientação, os serviços relativos à condução de automóveis, ambulâncias, ônibus e utilitários, para transporte de passageiros e cargas, tanto no perímetro urbano, como em viagens intermunicipais e interestaduais, segundo as normas de operação dos mesmos e a legislação de trânsito; transpor pacientes para atendimentos nos postos municipais ou de outros municípios, ou destes para a residência dos mesmos auxiliando seu embarque e desembarque e zelando por sua segurança; auxiliar a equipe de saúde nos gestos básicos de suporte à vida; operar os equipamentos de apoio das ambulâncias, inclusive o sistema de rádio; realizar o transporte de pequenas cargas no município e em viagens inter-municipais, examinando ordens de serviços, controlando as mercadorias e outros; conhecer integralmente o veículo e realizar manutenção e conservação; atuando ética e dignamente, comparecer ao seu local de trabalho, conforme escala de serviço predeterminada, e dele não se ausentar até a chegada do seu substituto.
Requisito: Ensino Médio Completo - Habilitação profissional como motorista de veículos de transportes de pacientes - habilitação categoria D

TELEFONISTA ATENDENTE

Súmula de atribuições:
Operar sistemas de telefonia em geral; operar sistemas de informação de atendimento aos munícipes, prestando-lhes as informações necessárias, encaminhando as demandas conforme

orientações, procedendo a digitação e elaboração de relatórios quando necessário, com atuação no "156", Guarda Municipal, SAMU e Call Center em geral; zelar pelo equipamento comunicando defeitos e solicitando conserto e manutenção, para garantir-lhe perfeitas condições de funcionamento; elaborar mapas relativos às ligações recebidas.

ANEXO III

TÉCNICO AGRÍCOLA

Súmula de atribuições:
Executar a implantação e manutenção de projetos paisagísticos em áreas públicas, segundo orientação técnica de profissionais habilitados desta municipalidade ou por ela contratados, sendo necessário para tal:

- Acompanhar os serviços de roçagem de gramados e plantas ruderais verificando o rendimento dos equipamentos e dos operadores bem como da qualidade do serviço realizado;
 - Acompanhar a implantação dos projetos de canteiros de plantas ornamentais em áreas públicas quanto ao dimensionamento do canteiro, preparo do solo e plantio;
 - Acompanhar o plantio de árvores em áreas públicas seja na arborização viária, recuperação de áreas degradadas ou implantação de projetos paisagísticos;
 - Apresentação de relatórios dos serviços realizados por empresas terceirizadas objetivando confrontar os fechamentos mensais.
 - Verificar e responsabilizar-se pelos equipamentos moto-mecânicos da Prefeitura bem como a manutenção nas atividades de paisagismo;
 - Acompanhar a aplicação de métodos e técnicas de controle de pragas, para preservar o patrimônio vegetal das áreas públicas, mantendo o bom estado fitossanitário do mesmo;
 - Acompanhar a aplicação de técnicas de calagem e adubação do patrimônio vegetal das áreas públicas visando a sua adequada nutrição;
 - Acompanhar a implantação e a manutenção de viveiros de produção de plantas ornamentais e árvores.
- Quantidade: 3
Requisitos: Ensino médio completo e curso técnico na área.
Grupo Ocupacional: AD 10
Forma de Provimento: Concurso público de ingresso.
Carga Horária: 40 horas semanais

Sorocaba, 10 de Maio de 2010.

SEJ-DCDAO-PL-EX-048/2010

PA 30204/2007

Senhor Presidente:

Temos a honra de enviar à apreciação e deliberação dessa Colenda Câmara, o incluso Projeto de Lei que dispõe sobre a ampliação e regulamentação de cargos do Quadro Permanente da Administração Direta da Prefeitura Municipal de Sorocaba, bem como dá outras providências.

A Administração Municipal precisa se modernizar para acompanhar o crescimento de nossa cidade.

Hoje, a Administração tem proporcionado aos servidores a participação em cursos de capacitação profissional e aprimoramento. Os próprios Conselhos de Classe tem promovido uma série de adequações nas profissões que regulamentam.

A Prefeitura Municipal de Sorocaba com este Projeto de Lei pretende também sua modernização, através da criação de novos cargos e da adequação dos já existentes.

O Projeto visa também a ampliação de cargos em suas quantidades, uma vez que os hoje existentes, não mais atendem às demandas de cada área.

Quanto ao cargo de Secretária Escolar, este, é de suma importância nas unidades escolares de Ensino Fundamental. Por outro lado, a ampliação possibilitará a ascensão funcional e valorização aos atuais servidores dentro da carreira administrativa, numa política de valorização profissional.

Diante do exposto, para que diversas áreas como educação, saúde, operacional e administrativa possam atuar de forma mais eficiente, faz-se necessária a transformação do presente Projeto em Lei.

Tendo aqui justificado plenamente a necessidade da transformação deste Projeto em Lei, em regime de urgência, por Vossa Excelência e Nobres Pares, uma vez que atenderá às necessidades da rede municipal de Ensino Fundamental Municipal, aproveitamos o ensejo para renovar protestos de elevada estima e distinta consideração.

Atenciosamente,

VITOR LIPPI
Prefeito Municipal

Ao
Exmo. Sr.
MÁRIO MARTE MARINHO JÚNIOR
DD. Presidente da Câmara Municipal de
SOROCABA
PL cargos

Rodrigo Moreno

(Processo nº 1.376/2010 - SAAE) LEI Nº 9.133, DE 26 DE MAIO DE 2010.

(Altera dispositivo da Lei nº 7.627, de 16 de dezembro de 2005 que dispõe sobre criação e ampliação de cargos junto ao Quadro Permanente do Serviço Autônomo de Água e Esgoto de Sorocaba - SAAE, ampliando o número de cargos de Procuradores, altera dispositivo da Lei nº 8.534, de 17 de julho de 2008 que dispõe sobre ampliação de cargos do Quadro Permanente da Administração Direta e Autárquica, ampliando o número de cargos de Auxiliar de Administração, cria e extingue cargos, e dá outras providências).

Projeto de Lei nº 217/2010 - autoria do EXECUTIVO.

A Câmara Municipal de Sorocaba decreta e eu promulgo a seguinte Lei:

Art. 1º A alínea "b" do art. 1º da Lei nº 7.627/2005 passa a vigorar com a seguinte redação:

"b) Procurador - de 06 para 08;" (NR)

Art. 2º Ficam ampliados de 52 para 62, o número de cargos de Auxiliar de Administração junto ao Quadro Permanente da Administração Autárquica - SAAE.

Art. 3º Ficam criados junto ao Quadro Permanente da Administração Autárquica - SAAE, 30 (trinta) cargos de Técnico de Tratamento, com súmula de atribuições, amplitude de vencimentos, requisitos, forma de provimento e carga horária descritos no anexo I desta Lei.

Art. 4º Ficam extintos, na vacância, 13 (treze) cargos de Oficial Operador de Estação de Tratamento, previstos na Lei nº 3.802, de 04 de dezembro de 1991.

Art. 5º Fica alterada a classe salarial do cargo de ajudante geral, passando da classe OP 05 para a classe OP 07.

Art. 6º Ficam mantidas as demais disposições constantes da Lei nº 7.627, de 16 de dezembro de 2005, da Lei nº 8.534, de 17 de julho de 2008 e da Lei nº 3.802, de 04 de dezembro de 1991.

Art. 7º As despesas decorrentes da execução da presente Lei, correrão por conta de verba orçamentária própria.

Art. 8º Esta Lei entra em vigor na data de sua publicação.

Palácio dos Tropeiros, em 26 de Maio de 2010, 355º da Fundação de Sorocaba.

Sorocaba, 10 de Maio de 2010.

SEJ-DCDAO-PL-EX-049/2010
Processo nº 1.376/2010-SAAE

Senhor Presidente:

Temos a honra de encaminhar à apreciação e deliberação de Vossa Excelência e Nobres Pares, o incluso Projeto de Lei que altera dispositivo da Lei nº 7.627, de 16 de Dezembro de 2005 que dispõe sobre criação e ampliação de cargos junto ao

VITOR LIPPI
Prefeito Municipal

LUIZ ANGELO VERRONE QUILICI
Secretário de Negócios Jurídicos

RODRIGO MORENO
Secretário da Administração, do Governo e Planejamento

SILVANA MARIA SINISCALCO DUARTE
CHINELATTO
Secretária de Recursos Humanos

Publicado na Divisão de Controle de Documentos e Atos Oficiais, na data supra.

SOLANGE APARECIDA GEREVINI LLAMAS
Chefe da Divisão de Controle de Documentos e Atos Oficiais

ANEXO I

CARGO: TÉCNICO DE TRATAMENTO

* Coordenar, organizar, executar e orientar as tarefas dos trabalhadores e os serviços relativos à operação relacionados aos ciclos de tratamento de adução, floculação, decantação e filtragem (aeração, recirculação e outros), retirada e transporte de lodo, recebimento dos materiais das Estações de Tratamento de água e esgoto sob sua responsabilidade, controlando a qualidade da água para distribuição e consumo, assim como o tratamento do esgoto, através de análises laboratoriais e executando os procedimentos para purificação das etapas operacionais; aperfeiçoar normas, métodos e procedimentos para purificação da água e a eficiência no tratamento de esgoto. Zelar pelos equipamentos e vidrarias inerentes aos serviços.
Carga Horária - 40 (quarenta) horas semanais em turno de revezamento.
Requisitos - Curso técnico com registro no CRQ e noções básicas de computação.
Amplitude de vencimentos - Vencimento Padrão de R\$ 1.395,21
Grupo Ocupacional - AD 12
Forma de Provimento - Concurso Público de Ingresso

CÂMARA MUNICIPAL DE SOROCABA
PROTÓCOLO GERAL
-10-MAI-2010-15411-088182-3/3

CÂMARA MUNICIPAL DE SOROCABA
PROTÓCOLO GERAL
-10-MAI-2010-15411-088182-3/6

Quadro Permanente do Serviço Autônomo de Água e Esgoto de Sorocaba - SAAE, ampliando o número de cargos de Procuradores, altera dispositivo da Lei nº 8.534, de 17 de julho de 2008 que dispõe sobre ampliação de cargos do Quadro Permanente da Administração Direta e Autárquica, ampliando o número de cargos de Auxiliar de Administração, cria e extingue cargos, e dá outras providências.

A proposta em pauta tem o escopo de imprimir maior celeridade à prestação, tramitação e distribuição de processos administrativos, execuções fiscais, Contencioso Geral e Trabalhista e a atender, ainda, questionamentos do Ministério Público, Procuradorias e Tribunal de Contas, manifestações em processos de Licitação, devido ao constante crescimento dos processos atribuídos à Diretoria Jurídica, concomitante ao crescimento da cidade e mesmo da Autarquia.

Existem hoje cerca de 5.000 (cinco mil) processos de execuções fiscais em andamento e cerca de mais de 5.000 (cinco mil) para serem distribuídas, de forma que o aumento no quadro de procuradores resultará num melhor desempenho das atividades relacionadas.

Assim, o essencial aumento proposto através deste projeto de lei nada mais é do que ajuste administrativo, visando sempre a excelência em matéria de eficiência administrativa.

E diante dos benefícios gerais que a ampliação pretendida trará à Administração Municipal, ao Município enquanto cidade e à população, de uma forma geral, verifica-se que custo gerado, de pequena monta, representa um ônus mínimo a ser suportado pelo erário.

A Ampliação do número de cargos de Auxiliar Administrativo se justifica em razão da necessidade de reestruturação de alguns setores da Autarquia, além de atendimento às orientações do Ministério Público do Trabalho, o qual determinou, através de TAC, que todo o serviço de atendimento realizado por empresas terceirizadas passasse a ser realizado por funcionários da administração. Além disso, com a abertura das Casas do Cidadão, a Autarquia também terá que disponibilizar funcionários a essas unidades para atendimento aos munícipes.

Da mesma forma, o aumento essencial proposto através deste projeto de lei, nada mais é do que ajuste administrativo, sempre visando a excelência em matéria de eficiência administrativa.

Ainda, tendo em vista a Resolução Normativa nº 114, de 18 de maio de 2008, do Conselho Federal de Química e a Portaria 518, do Ministério da Saúde, as quais apresentam novos conceitos de qualidade e tecnologia apuradas, faz-se necessário melhorias na qualificação da mão de obra para produção de água e depuração de esgoto, uma vez que referidas normas disciplinam as atividades relacionadas à operação das estações de tratamento, fixando ainda que são "atividades exclusivas de profissionais da química".

Nossas ETES e ETAS possuem sistema supervisório, isto é, controle automatizado de operação, feitos através de sistema de computação. Os equipamentos utilizados são modernos e sensíveis, necessitando de habilidade e técnicas apuradas, principalmente na interpretação de resultados analíticos para imediato ajuste no controle dos produtos químicos dosados.

A característica da água é bastante dinâmica, isto é, varia constantemente, sendo que o técnico responsável deverá ter a capacidade de analisá-la e decidir rápida e acertadamente as adequações dos produtos dosados.

Assim, de suma importância a mudança no perfil do funcionário, o qual deverá possuir maiores requisitos, tais como segundo grau e registro no Conselho Regional de Química, daí a razão da extinção do cargo de oficial operador porque nenhum profissional poderá atuar sem essa qualificação técnica.

Inconteste que serão oferecidos inúmeros benefícios à cidade e à população, e mesmo à Administração Pública, a qual terá que obrigatoriamente atender as normas legais acima mencionadas.

Estando dessa forma plenamente justificada a presente propositura, esperamos contar com o valoroso apoio de Vossa Excelência e Dignos Pares para a transformação do Projeto em Lei, reiterando nossos protestos de estima e consideração.

Atenciosamente.

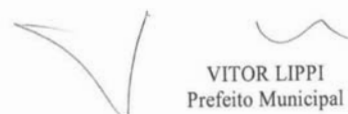
VITOR LIPPI
Prefeito Municipal

Ao
Exmo. Sr.
MÁRIO MARTE MARINHO JÚNIOR
DD. Presidente da Câmara Municipal de
SOROCABA
PLAmpliação decargos SAAE

Rodrigo Moreno

(Processo nº 5.225/2005)
LEI Nº 9.134,
DE 26 DE MAIO DE 2010.

(Altera e acrescenta dispositivos junto à Lei nº 7.370, de 02 de maio de 2005, que Reorganiza a Estrutura Administrativa da Prefeitura Municipal de Sorocaba e dá outras providências).

Projeto de Lei nº 219/2010 - autoria do EXECUTIVO.
A Câmara Municipal de Sorocaba decreta e eu promulgo a seguinte Lei:

Art. 1º A alínea "e" do inciso III e as alíneas "b" e "g" do inciso IV, do art. 1º da Lei nº 7.370, de 02 de maio de 2005, passam a vigorar com a seguinte redação:
"Art. 1º ...

...

III -

...

e) Secretaria de Gestão de Pessoas (SEGEP)

IV -

...

b) Secretaria da Cultura e Lazer (SECULT)

...

g) Secretaria de Esportes (SEMES)". (N.R.)

Art. 2º O art. 4º da Lei nº 7.370, de 02 de maio de 2005, passa a vigorar com a seguinte redação:

"Art. 4º A Secretaria de Governo e Planejamento terá a seguinte estrutura:

I - Assessoria Legislativa

II - Assessoria de Gabinete

III - Área de Cerimonial

IV - Controladoria Geral do Município

V - Ouvidoria da Saúde" (N.R.)

Art. 3º O art. 5º da Lei nº 7.370, de 02 de maio de 2005, passa a vigorar com a seguinte redação:

"Art. 5º Secretaria da Administração terá a seguinte estrutura:

I - Assessoria Técnica

II - Área de Licitações e Contratos

a) Divisão de Licitações e Pregões

1. Seção de Licitações

2. Seção de Pregões

b) Divisão de Compras e Cadastros

1. Seção de Compras Diretas

2. Seção de Cadastros Gerais

c) Divisão de Editais e Contratos

1. Seção de Elaboração de Editais

2. Seção de Gestão de Contratos

III - Área de Organização e Sistemas

a) Divisão de Tecnologia da Informação

1. Seção de Organização e Métodos

2. Seção de Informática

3. Seção de Suporte Técnico

IV - Área de Administração e Serviços

a) Divisão de Serviços

1. Seção de Telecomunicações

2. Seção de Segurança Patrimonial

3. Seção de Zeladoria e Serviços Internos

b) Divisão de Administração de Materiais

1. Seção de Administração de Materiais

2. Seção de Especificação

3. Seção de Administração e Controle de Materiais Permanentes

c) Divisão de Apoio Logístico

1. Seção de Apoio Logístico

2. Seção de Manutenção da Frota

3. Seção de Arquivo Central" (N.R.)

Art. 4º O art. 6º da Lei nº 7.370, de 02 de maio de 2005, passa a vigorar com a seguinte redação:

"Art. 6º A Secretaria da Comunicação terá a seguinte estrutura:

I - Assessoria Técnica

II - Área de Publicidade

1) Seção de Suporte para Eventos

III - Área de Imprensa" (N.R.)

Art. 5º O art. 7º da Lei nº 7.370, de 02 de maio de 2005, passa a vigorar com a seguinte redação:

"Art. 7º Secretaria de Finanças terá a seguinte estrutura:

I - Assessoria Técnica

II - Área de Administração Financeira e Contábil

a) Divisão de Administração Contábil

1. Seção de Contabilidade

2. Seção de Orçamentos

3. Seção de Controle de Orçamentos e Fundos

b) Divisão de Administração Financeira

1. Seção de Planejamento Financeiros

2. Seção de Controle de Arrecadação

III - Área de Administração Tributária

a) Divisão de Tributos Mobiliários e Atendimento

1. Seção de Tributos Mobiliários

2. Seção de Emissão e Entrega de Avisos

3. Seção de Atendimento ao Município
4. Seção de Dívida Ativa e Cobrança
5. Seção de Lançador Mobiliária

b) Divisão de Fiscalização Tributária

1. Seção de Fiscalização do ISS

2. Seção de Fiscalização de Transferências Tributárias

3. Seção de Fiscalização Tributária de Atividades

c) Divisão de Tributos Imobiliários

1) Seção de IPTU

2) Seção de Lançador Imobiliária

3) Seção de ITBI" (N.R.)

Art. 6º O art. 8º da Lei nº 7.370, de 02 de maio de 2005, passa a vigorar com a seguinte redação:

"Art. 8º A Secretaria de Negócios Jurídicos terá a seguinte estrutura:

I - Assessoria Técnica

II - Área de Proteção ao Consumidor - PROCON

III - Área de Regularização Fundiária

1. Divisão de Regularização Fundiária

1.1 Seção de Cadastro e Regularização das Áreas

2.1 Seção de Apoio ao Cidadão

IV - Procuradoria Geral

a) Procuradoria Administrativa

1. Divisão Técnico Administrativa, Legislativa e de Patrimônio Imobiliário

1.1 Seção de Patrimônio Imobiliário e Territorial

2. Divisão de Controle de Documentos e Atos Oficiais

2.1 Seção de Protocolo

2.2 Seção de Controle Processual

b) Procuradoria dos Contenciosos

1. Divisão do Contencioso Geral

1.1 Seção de Acompanhamento dos Tribunais Superiores

2. Divisão do Contencioso Trabalhista

c) Procuradoria Tributária

1. Divisão do Contencioso Fiscal" (N.R.)

Art. 7º O art. 9º da Lei nº 7.370, de 02 de maio de 2005, passa a vigorar com a seguinte redação:

"Art. 9º A Secretaria de Gestão de Pessoas terá a seguinte estrutura:

I - Assessoria Técnica

II - Área de Planejamento de Pessoas

a) Divisão de Desenvolvimento de Pessoas

1. Seção de Avaliação Funcional

2. Seção de Treinamento

3. Seção de Políticas de Pessoal

III - Área de Administração de Pessoal

a) Divisão de Cadastro Funcional

1. Seção de Informação e Controle

2. Seção Financeira e Cadastral

b) Divisão de Administração de Pagamento

1. Seção de Pagamento

2. Seção de Benefícios

c) Divisão de Assistência à Saúde e Segurança

1. Seção de Segurança do Trabalho

2. Seção de Saúde Ocupacional" (N.R.)

Art. 8º O art. 11 da Lei nº 7.370, de 02 de maio de 2005, passa a vigorar com a seguinte redação:

"Art. 11. A Secretaria da Cultura e Lazer terá a seguinte estrutura:

I - Área da Cultura

a) Divisão de Programas e Projetos Culturais

1. Seção de Projetos Culturais

b) Divisão de Patrimônio Histórico e Próprios Culturais

1. Seção de Patrimônio Histórico

2. Seção de Administração de Próprios Culturais

II - Área de Lazer

a) Divisão do Lazer

1. Seção de Ações Comunitárias e Lazer

b) Divisão de Eventos" (N.R.)

Art. 9º O art. 13 da Lei nº 7.370, de 02 de maio de 2005, passa a vigorar com a seguinte redação:

"Art. 13. A Secretaria da Habitação e Urbanismo terá a seguinte estrutura:

I - Assessoria Técnica

II - Área de Geoprocessamento e Cadastro Técnico

a) Divisão de Perícias e Avaliações

b) Divisão de Informações Geoprocessadas

1. Seção de Georeferenciamento

III - Área de Habitação

a) Divisão de Desenvolvimento Habitacional e Fundiário

1. Seção de Áreas Projetos e Custos

2. Seção de Acompanhamento de Projetos Habitacionais

III - Área de Urbanização

a) Divisão de Licenciamento e Controle

1. Seção de Posturas

2. Seção de Edificações Particulares

3. Seção de Topografia

b) Divisão de Gestão Urbana

1. Seção de Urbanismo

c) Divisão de Parcelamento e Uso de Solo". (N.R.)

"Art. 15. A Secretaria da Saúde terá a seguinte estrutura:
I - Assessoria Técnica
II - Unidade de Auditoria e Controle
III - Área de Urgência e Emergência - Unidade Zona Oeste
 a) Seção de Coordenação de Enfermagem - Zona Oeste
 b) Seção de Apoio Administrativo - Zona Oeste
IV - Área de Urgência e Emergência - Unidade Zona Norte
 a) Seção de Coordenação de Enfermagem - Zona Norte
 b) Seção de Apoio Administrativo - Zona Norte
V - Área de Especialidades - Policlínica
 a) Seção de Coordenação de Enfermagem - Policlínica
 b) Seção de Apoio Administrativo - Policlínica
VI - Área de Assistência e Educação em Saúde
 a) Divisão de Atenção Básica
 1. Seção de Enfermagem e Atendimento Básico
 2. Seção de Controle e Apoio Administrativo
VII - Área de Vigilância em Saúde
 a) Seção de Controle e Zoonoses
 b) Seção de Vigilância Epidemiológica
 c) Divisão de Vigilância Sanitária
 1. Seção de Gerenciamento Operacional
 2. Seção de Gerenciamento Técnico
VIII - Área de Planejamento e Gestão
 a) Divisão de Apoio Administrativo Controle e Avaliação
 1. Seção de Apoio a Gestão de Materiais e Equipamentos
 2. Seção de Planejamento
 3. Seção de Informação da Saúde
 b) Divisão de Gestão Financeira de Fundos e Convênios" (N.R.)

Art. 11. O "caput" do art. 16 da Lei nº 7.370, de 02 de maio de 2005, passa a vigorar com a seguinte redação:
 "Art. 16. A Secretaria de Esportes terá a seguinte estrutura:
I - Assessoria Técnica
II - Divisão de Eventos Esportivos
 a) Seção de Desenvolvimento de Atividades Esportivas
 b) Seção de Eventos Esportivos e Participação
III - Divisão de Administração de Lazer e Próprios Esportivos
 a) Seção de Apoio Administrativo Operacional
 b) Seção de Atividades Comunitárias" (N.R.)

Art. 12. O art. 17 da Lei nº 7.370, de 02 de maio de 2005, passa a vigorar com a seguinte redação:
 "Art. 17. A Secretaria de Obras e Infra-Estrutura Urbana terá a seguinte estrutura:
I - Assessoria Técnica
II - Área de Serviços Urbanos
 a) Divisão de Vias Públicas
 1. Seção de Vias de Terra
 2. Seção de Vias Pavimentadas
 b) Divisão de Administração e Limpeza Urbana
 1. Seção de Administração de Cemitérios
 2. Seção de Limpeza e Lixo
 3. Seção de Planejamento, Execução e Manutenção
 4. Seção de Telecomunicações e Iluminação
III - Área de Manutenção de Próprios
 a) Divisão de Administração de Próprios
 1. Seção de Manutenção de Próprios
IV - Área de Gestão de Obras
 a) Divisão de Obras Públicas
 1. Seção de Acompanhamento de Obras Públicas
V - Área de Manutenção de Parque
 a) Divisão de Manutenção de Parques
 1 - Seção de Limpeza de Parques
 2 - Seção de Manutenção de Parques" (NR)

Art. 13. O art. 21-A da Lei nº 7.370, de 02 de maio de 2005, passa a vigorar com a seguinte redação:
 "Art. 21-A. A Secretaria da Segurança Comunitária, terá a seguinte estrutura:
I - Assessoria Técnica
II - CONSEG
III - Comissão Municipal de Defesa Civil -
IV - Corregedoria da Guarda Municipal
V - Ouvidoria da Guarda Municipal
VI - Comando Geral da Guarda Municipal
VII - Área de Fiscalização
 a) Divisão de Fiscalização de Posturas Mobiliárias
 1. Seção de Fiscalização de Feiras e Ambulantes
 2. Seção de Fiscalização de Posturas Mobiliárias
 b) Divisão de Fiscalização de Posturas Imobiliárias
 1. Seção de Limpeza de Terrenos Particulares
 2. Seção de Fiscalização de Posturas Imobiliárias
 c) Divisão de Áreas Públicas
 1. Seção de Fiscalização de Áreas Públicas
 2. Seção de Fiscalização de Permissão de Uso". (NR)
 Art. 14. Os incisos I, II, III, V, VI, VIII, X, XIII e XIV do art. 22 da Lei nº 7.370, de 02 de maio de 2005, passam a vigorar com a seguinte redação:
 "Art. 22. ...

I - Secretaria do Governo e Planejamento: representação do Prefeito, comunicação com o Poder Legislativo, atendimento ao município e às entidades representativas da sociedade, atividades administrativas e de expediente do Poder Executivo; definição das estratégias, ações e recursos necessários ao cumprimento de planejamento tático e operação das ações prioritárias de governo, gestão da controladoria Geral; atividades de cerimonial e de ouvidoria da Saúde.
 II - Secretaria da Administração: planejamento e administração geral da Prefeitura Municipal nas áreas de sua competência; organização e supervisão do arquivo geral; administração e manutenção da frota da Prefeitura; administração de materiais e estoques; patrimônio mobiliário; aquisição de materiais e serviços por licitações e compras; prestar suporte administrativo aos conveniados; Corpo de Bombeiros, Tiro de Guerra, Delegacia do Serviço Militar e Junta do Serviço Militar; gestão e integração dos sistemas de informação.
 III - Secretaria da Comunicação: coordenação e desenvolvimento de atividades relacionadas à imprensa Oficial do Município e local; publicidade e suporte para a programação de eventos e desenvolvimento de programas de comunicação interna. Além de produzir e gerar conteúdos de prestação de contas a população através de canais próprios de divulgação como Portal de internet, rádio, TV e periódicos (jornais) impressos, bem como outros meios (canais) que possam ser disponibilizados para comunicação com o município.
 V - Secretaria de Negócios Jurídicos: planejamento, execução e fiscalização dos trabalhos referentes a representação, interesses e defesa judicial e extrajudicial do Município; promoção de cobrança da dívida ativa; elaboração de estudos e pareceres; interpretação e elaboração de minutas de leis, decretos e demais atos normativos; coordenação das atividades do Procon - Serviço de Proteção ao Consumidor; instalação de processos de sindicância; instauração de procedimentos administrativos disciplinares e acompanhamentos de ambos até final julgamento; revisão das decisões administrativas disciplinares, ações voltadas à regularização Fundiária.
 VI - Secretaria de Gestão de Pessoas: desenvolvimento de políticas que assegurem um sistema de gestão de pessoas, proporcionando a qualificação e a motivação dos servidores, bem como a promoção da integração, o desenvolvimento e a capacitação no sentido de potencializar suas competências; administração de procedimentos relativos ao sistema remuneratório dos quadros funcionais; desenvolvimento

de ações relacionadas à Saúde Ocupacional e Segurança do Trabalho; planejamento e estruturação das ações voltadas ao Sistema de Evolução Funcional e Plano de Carreira, visando sempre a excelência de seu desempenho.
 VIII - Secretaria da Cultura e Lazer: planejamento, promoção e fomentação das atividades culturais e de Lazer do Município; promoção de estudos e preservação do patrimônio histórico e cultural, promoção de ações comunitárias de lazer.
 X - Secretaria da Habitação e Urbanismo: planejamento urbanístico do Município através do Plano Diretor de Desenvolvimento Integrado; licenciamento e autorização das construções particulares, uso do solo e seu parcelamento; orientação e acompanhamento das edificações econômicas; projeção e fiscalização de obras públicas; ações de georeferenciamento, perícias e avaliações.
 XIII - Secretaria de Esportes: planejamento, apoio, coordenação e execução de atividades referentes aos esportes populares e de representação; promoção e coordenação de atividades voltadas ao lazer da população nos próprios esportivos; difusão de atividades esportivas e sua prática, objetivando a integração social e a saúde da comunidade.
 XIV - Secretaria de Obras e Infraestrutura Urbana: gestão de obras; conservação de vias, estradas municipais, praças e demais locais públicos; manutenção e conservação de próprios municipais e de outras unidades sob a responsabilidade desta Municipalidade; administração de centros de abastecimento e dos cemitérios municipais, administração de hortos e planejamento e execução de praças e jardins; limpeza e manutenção dos parques; suporte para preparação de eventos para todas as Secretarias." (N.R.)
 Art. 15. Os anexos I - Organograma Geral e II - Secretaria de Governo e Planejamento, Secretaria da Administração; Secretaria da Comunicação, Secretaria de Finanças, Secretaria de Negócios Jurídicos, Secretaria de Gestão de Pessoas, Secretaria da Cultura e Lazer, Secretaria de Habitação e Urbanismo, Secretaria da Saúde, Secretaria de Esportes, Secretaria de Obras e Infraestrutura Urbana e Secretaria da Segurança Comunitária, da Lei nº 7.370, de 02 de maio de 2005, passam a vigorar com as alterações previstas respectivamente, nos anexos I e II desta Lei.
 Art. 16. Para dar suporte administrativo, técnico e operacional às unidades Administrativas previstas nesta Lei, ficam:
 I - ampliados cargos em comissão, junto ao Quadro dos Cargos de Confiança do Quadro Permanente da Administração Direta, na forma prevista nos Anexos III-A e III-B desta Lei, mantidas as jornadas, classes salariais, súmula de atribuições, requisitos e formas de provimento;

II - criados cargos em comissão, junto ao Quadro dos Cargos de Confiança do Quadro Permanente da Administração Direta, jornada, classe salarial, requisito e forma de provimento, na forma prevista no Anexo III-A e III-B desta Lei;
 III - alteradas e/ou criadas súmulas de atribuições na forma do anexo IV desta Lei, passando a integrar o Anexo IV da Lei nº 7.370, de 02 de maio de 2005.
 Parágrafo único. A lotação dos cargos de confiança constantes dos incisos I e II do caput está prevista no Anexo V desta Lei, passando desta forma, a adequar o Anexo V da Lei nº 7.370, de 02 de maio de 2005.
 Art. 17. Fica ampliada, na forma prevista no Anexo III-B desta Lei, a Função Gratificada de Supervisor de Alimentação Escolar.
 Art. 18. Desde que a prática administrativa exija, o Prefeito Fica autorizado a remanejar as Áreas, Divisões e Seções de uma para a outra Secretaria, adequando-lhes a denominação, mediante Decreto.
 Art. 19. Ficam mantidas as demais disposições constantes da Lei nº 7.370, de 02 de maio de 2005.
 Art. 20. As despesas com a execução desta Lei correrão por conta de verbas orçamentárias próprias.
 Art. 21. Esta Lei entra em vigor na data de sua publicação, revogadas as disposições em contrário, especialmente o art. 2º da Lei nº 8.342, de 27 de dezembro de 2007.
 Palácio dos Tropeiros, em 26 de Maio de 2 010, 355º da Fundação de Sorocaba.

VITOR LIPPI
 Prefeito Municipal

LUIZ ANGELO VERRONE QUILICI
 Secretário de Negócios Jurídicos

RODRIGO MORENO
 Secretário da Administração, do Governo e Planejamento

SILVANA MARIA SINISCALCO DUARTE
 CHINELATTO
 Secretária de Recursos Humanos

Publicada na Divisão de Controle de Documentos e Atos Oficiais, na data supra.

SOLANGE APARECIDA GEREVINI LLAMAS
 Chefe da Divisão de Controle de Documentos e Atos Oficiais

ANEXO I – ORGANOGRAMA GERAL

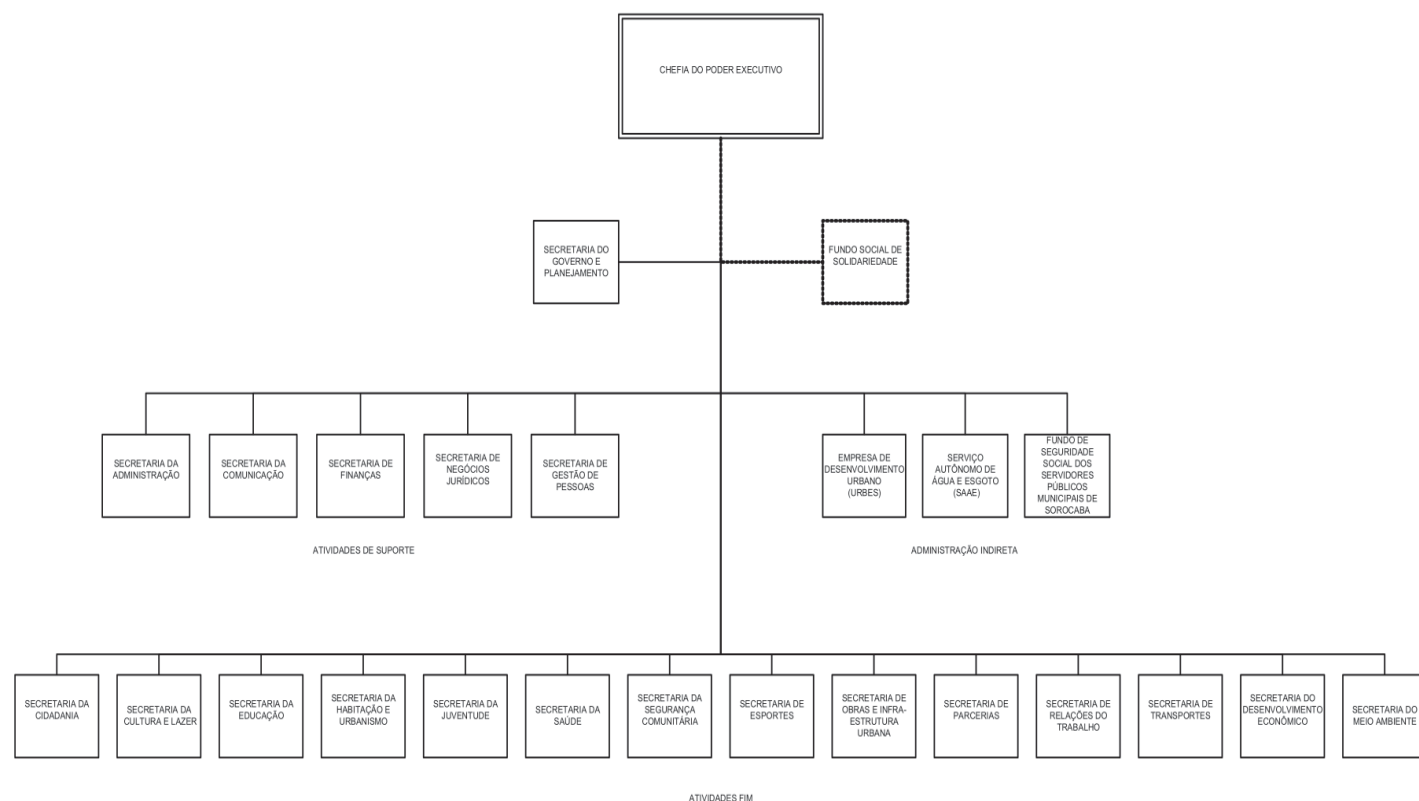

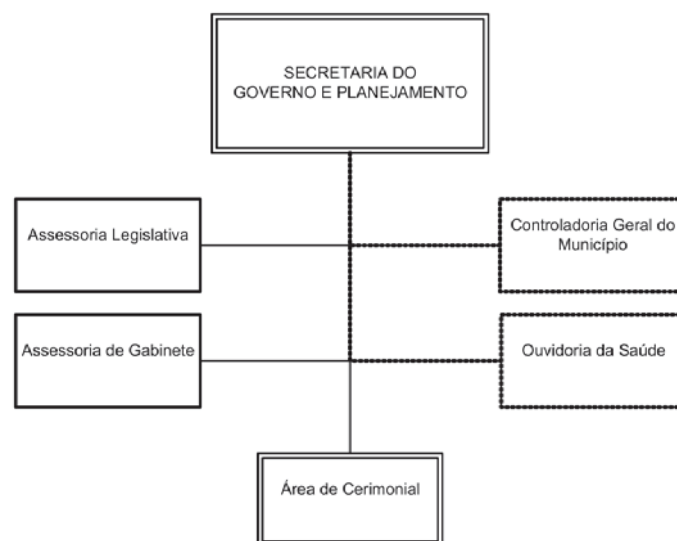
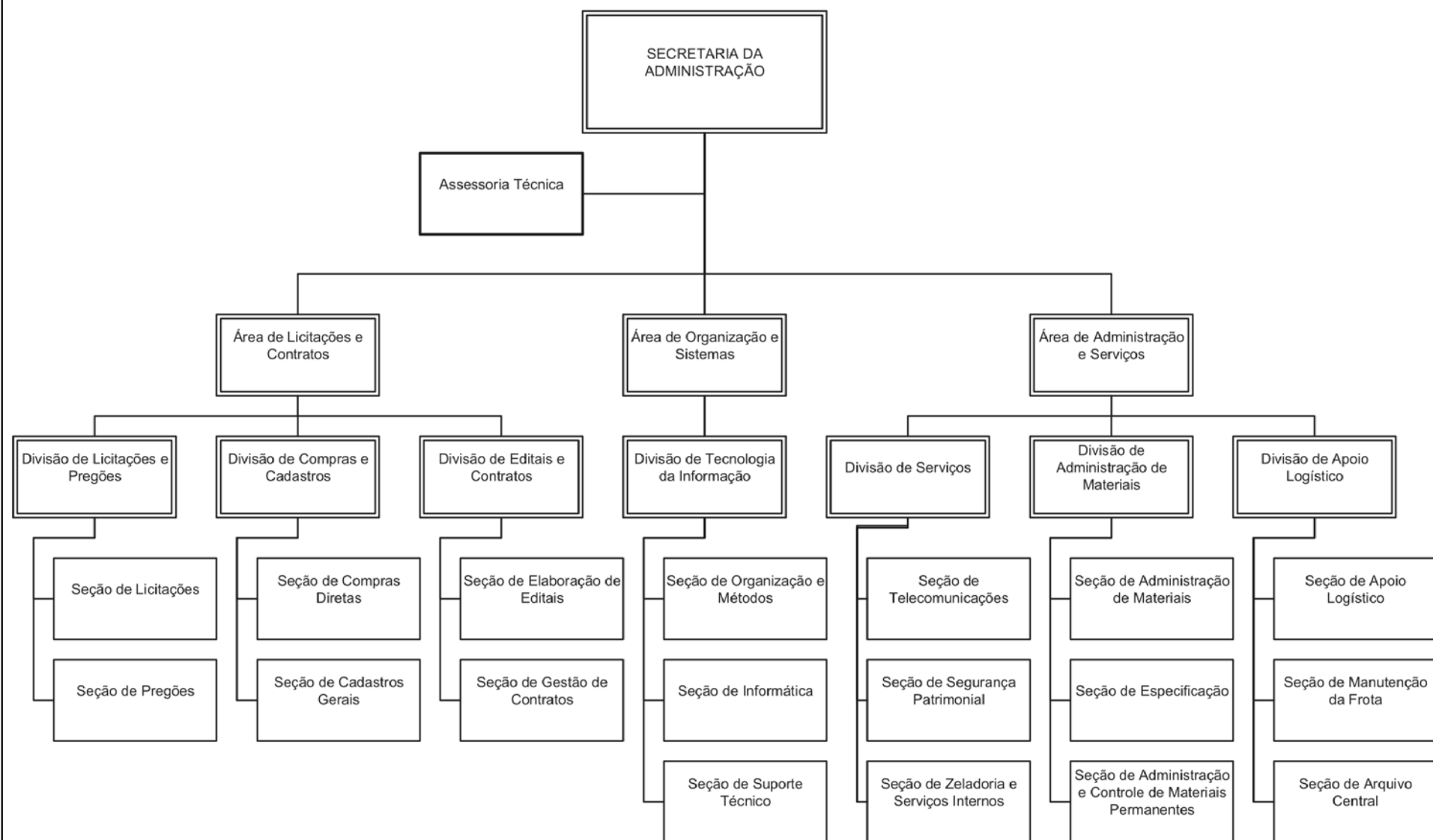
ANEXO II – SECRETARIA DO GOVERNO E PLANEJAMENTO**ANEXO II – SECRETARIA DA ADMINISTRAÇÃO**

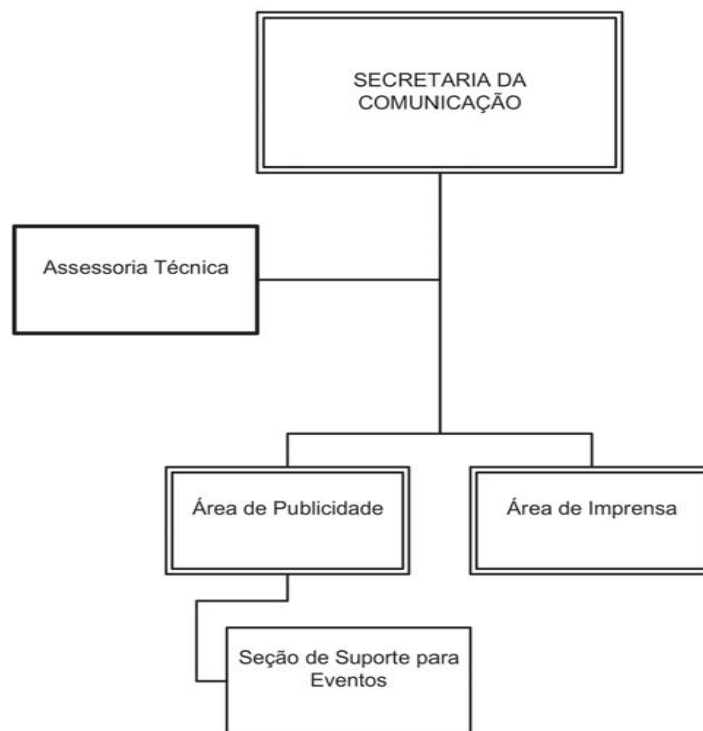
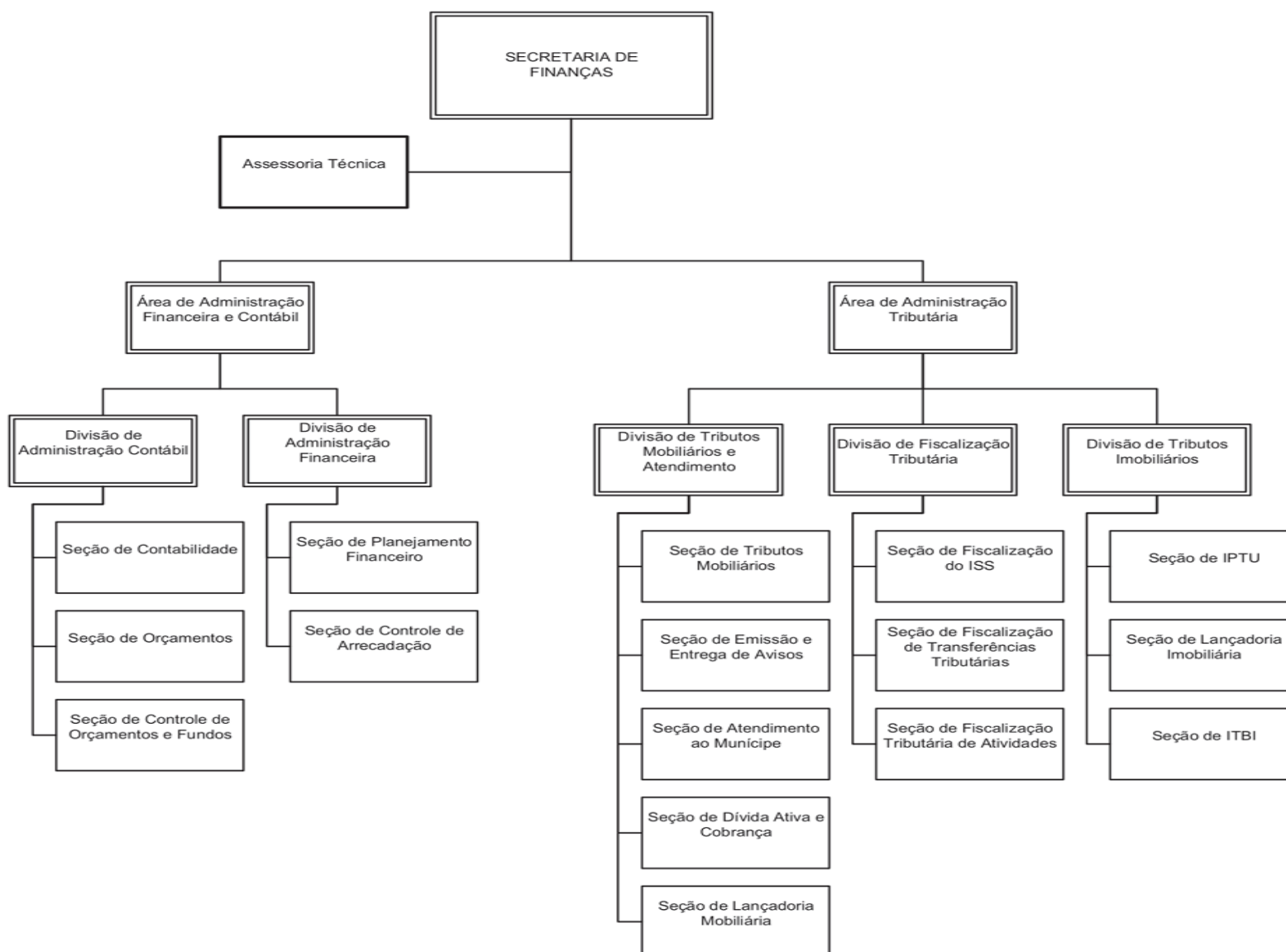
ANEXO II – SECRETARIA DA COMUNICAÇÃO**ANEXO II – SECRETARIA DE FINANÇAS**

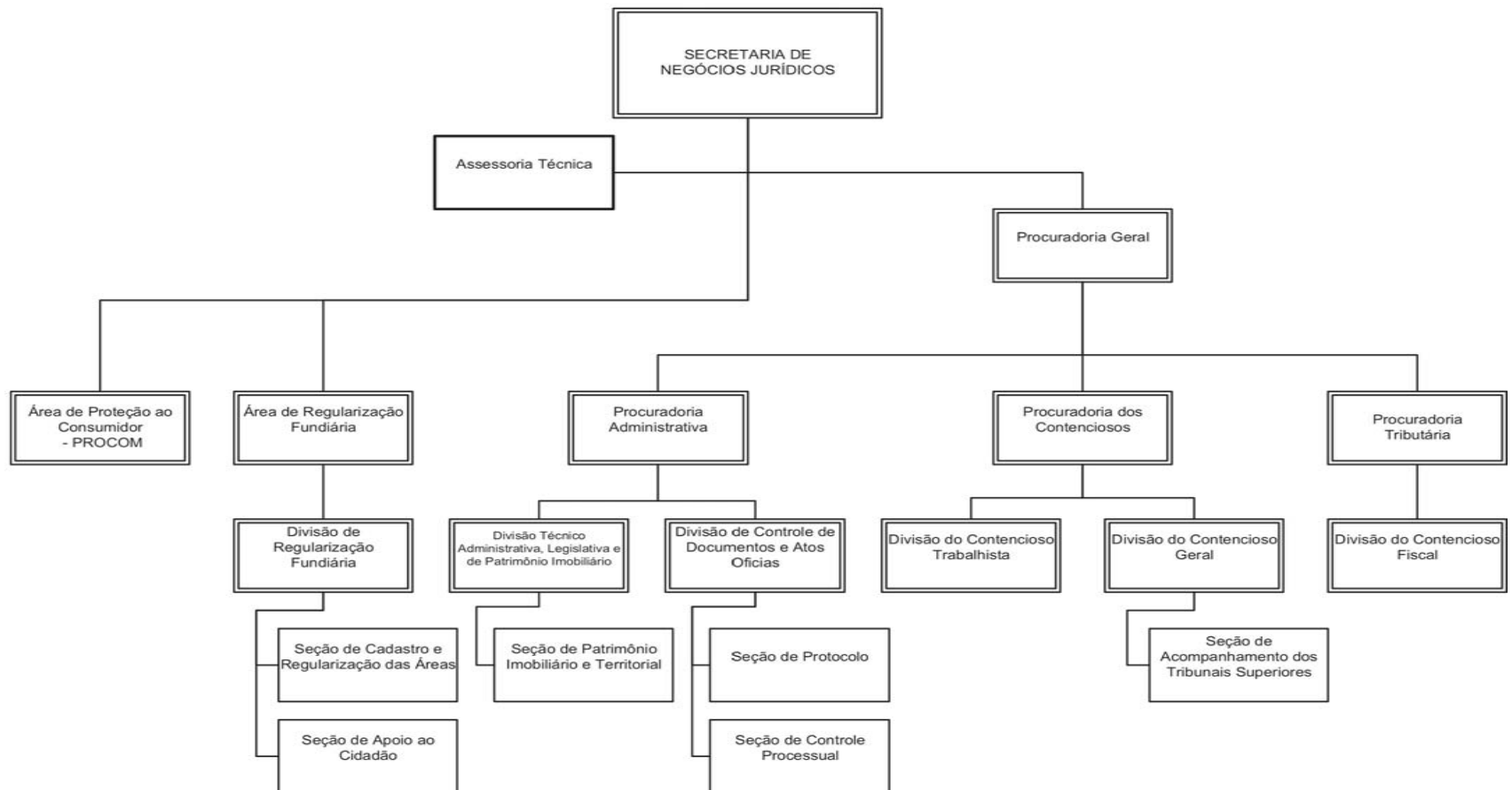
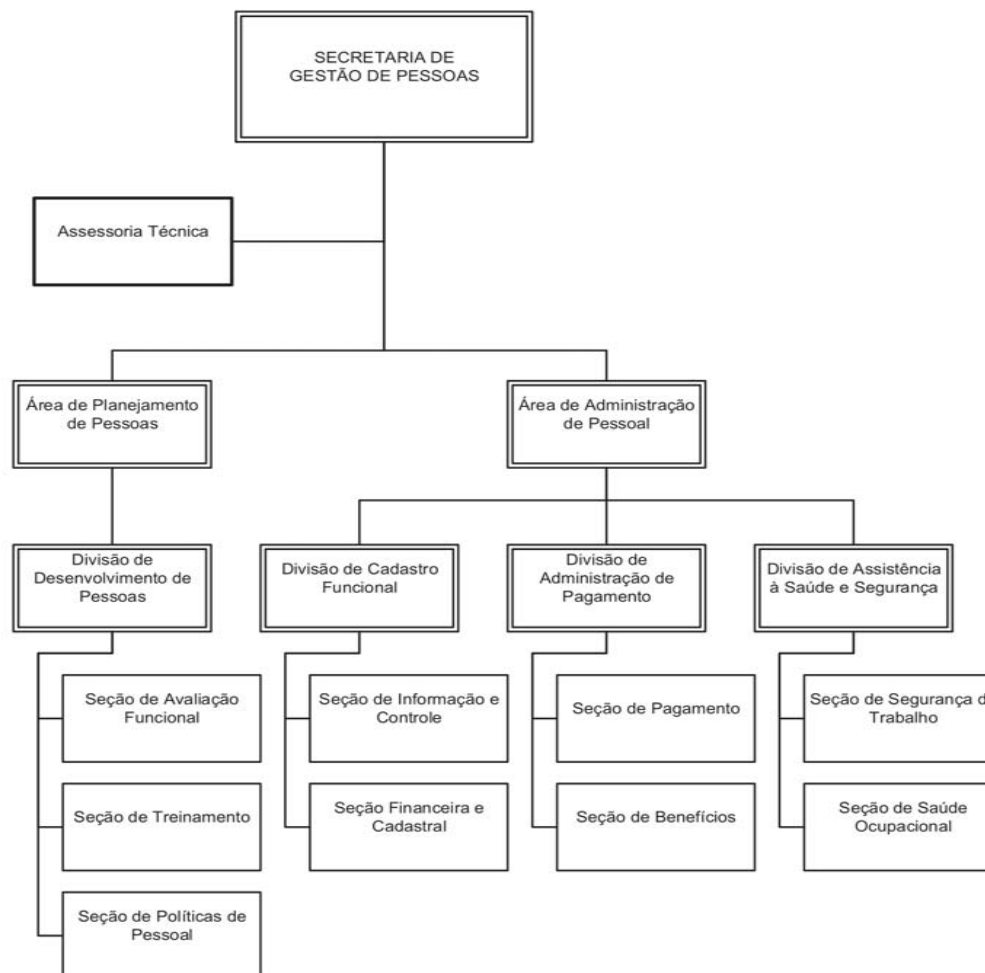
ANEXO II – SECRETARIA DE NEGÓCIOS JURÍDICOS**ANEXO II – SECRETARIA DE GESTÃO DE PESSOAS**

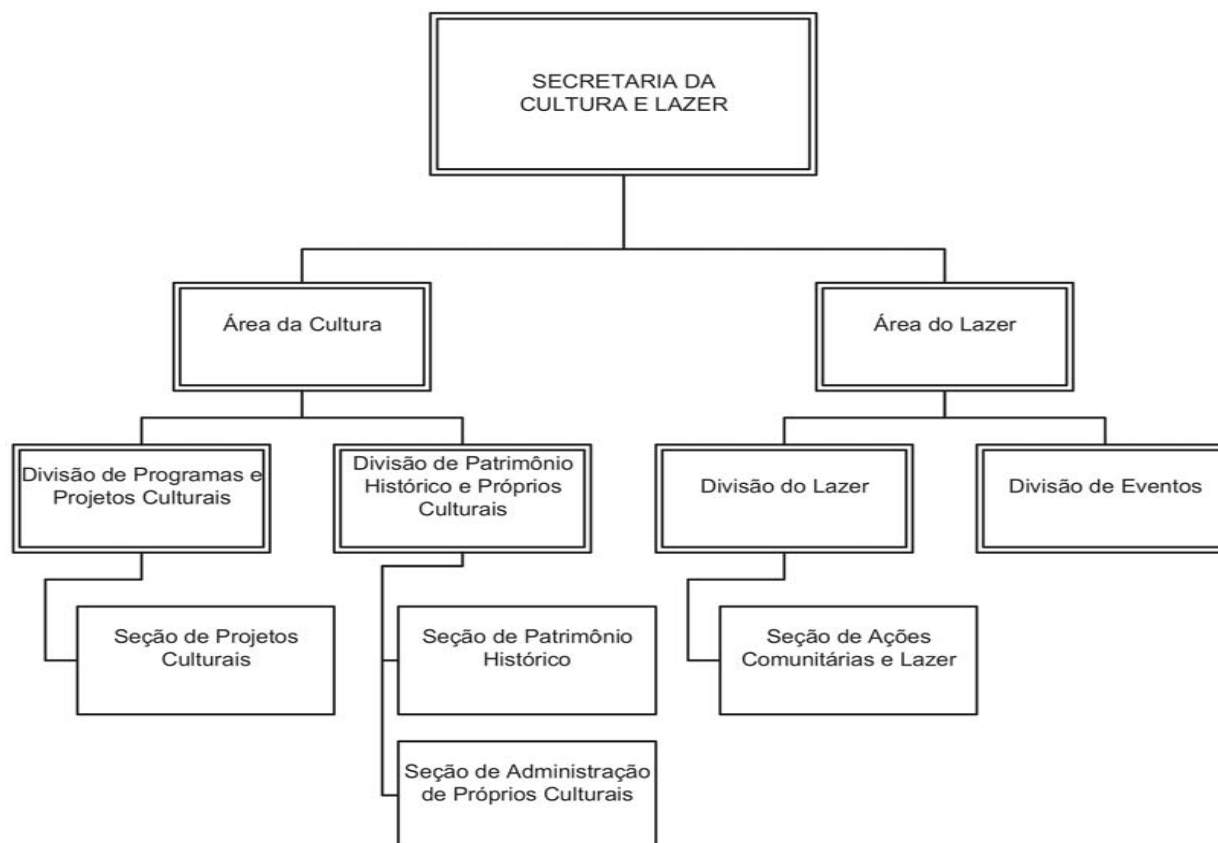
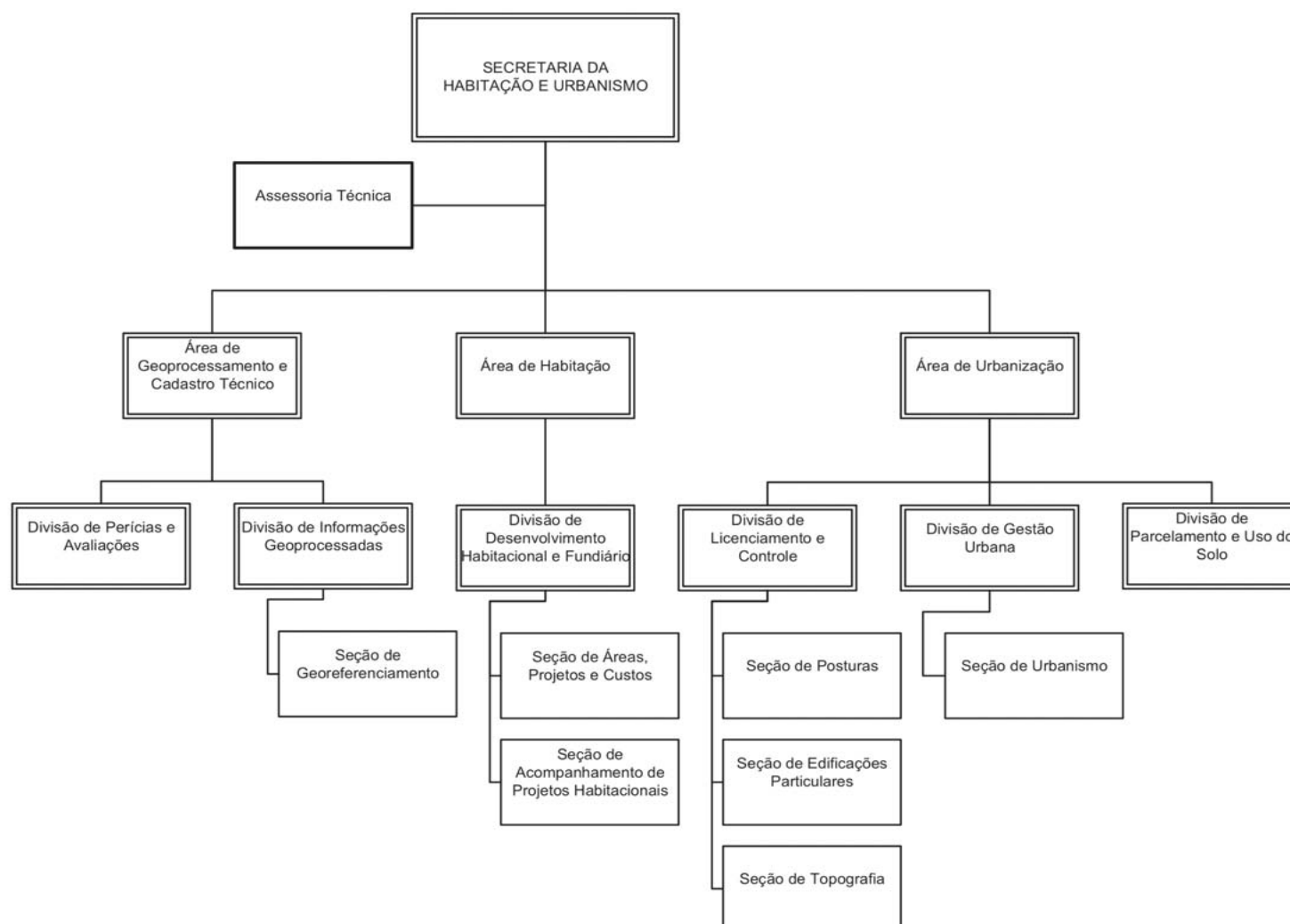
ANEXO II – SECRETARIA DA CULTURA E LAZER**ANEXO II – SECRETARIA DA HABITAÇÃO E URBANISMO**

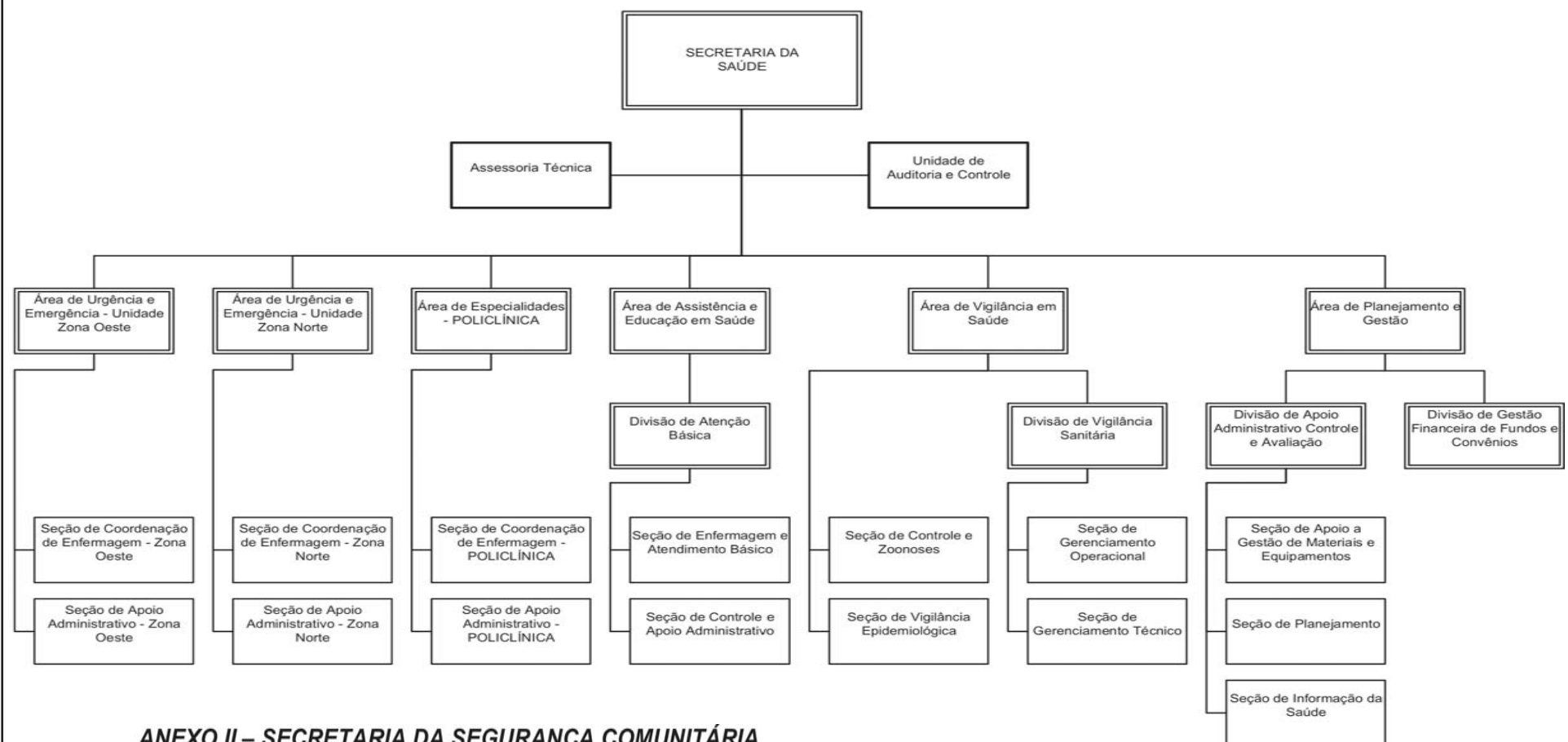
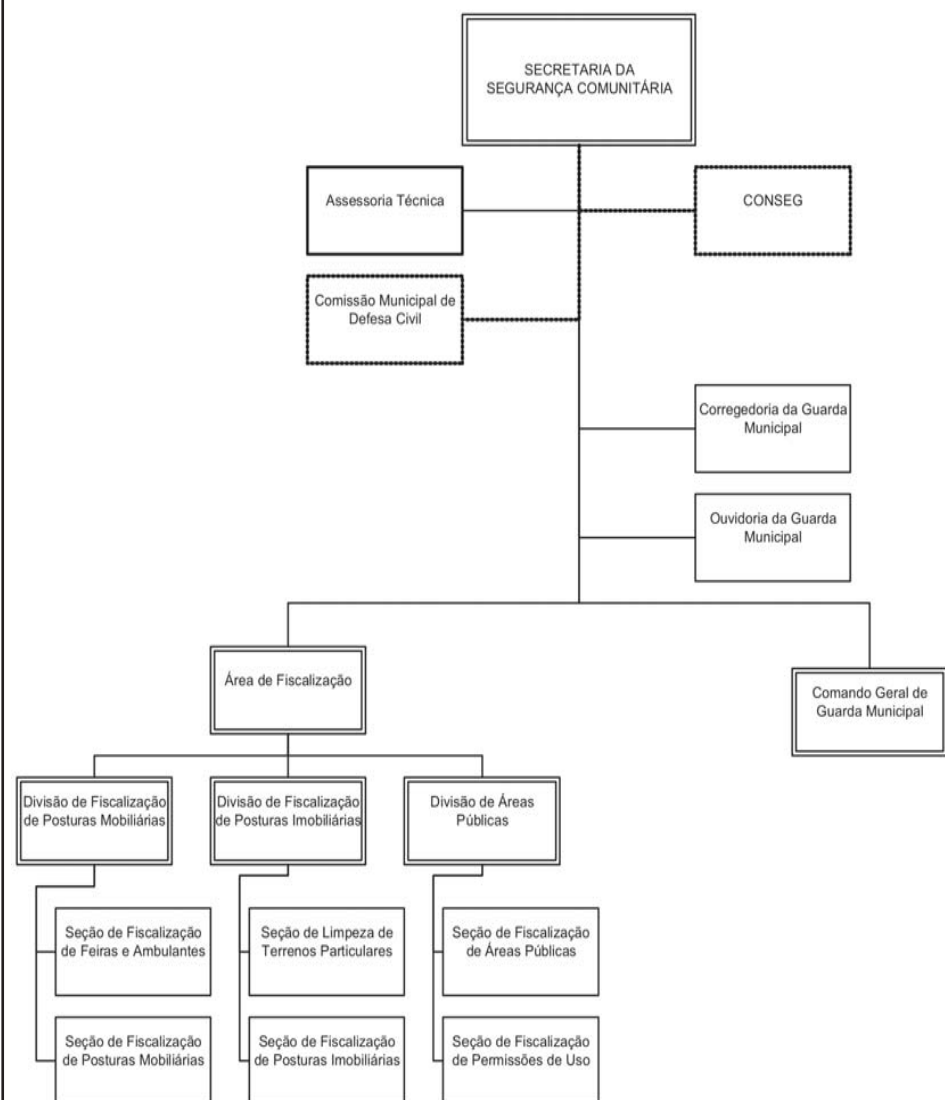
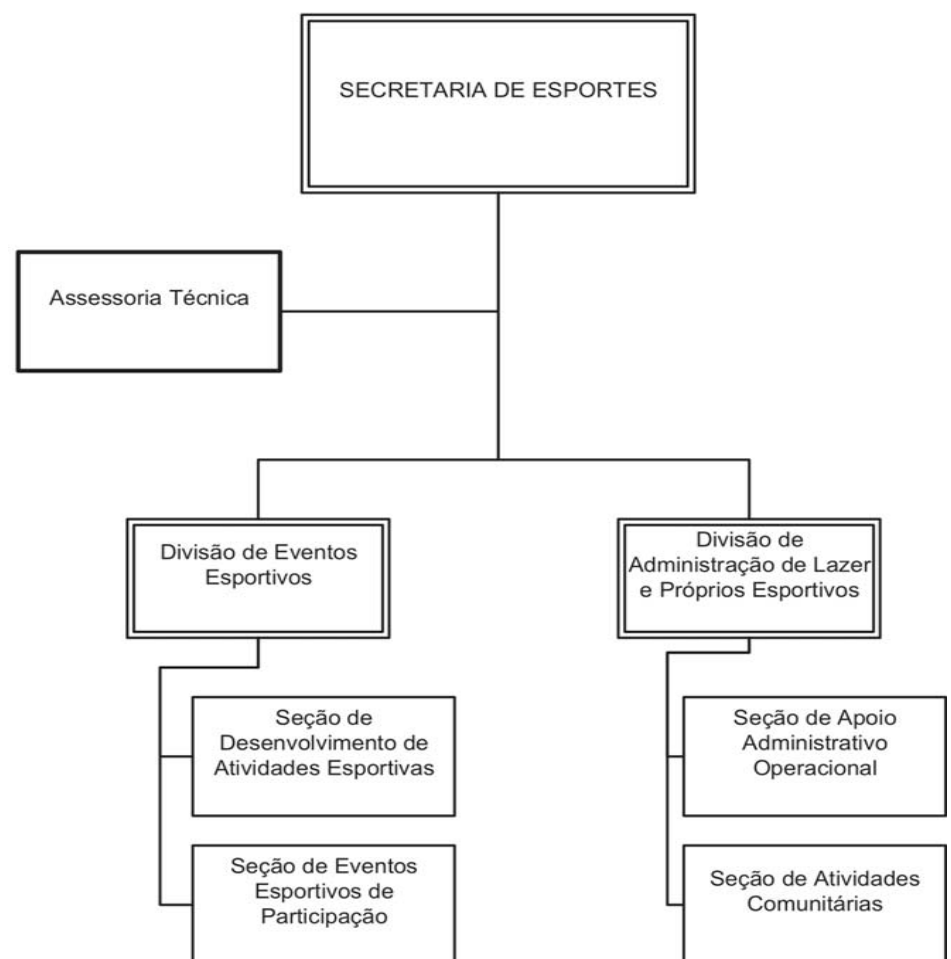
ANEXO II – SECRETARIA DA SAÚDE**ANEXO II – SECRETARIA DA SEGURANÇA COMUNITÁRIA****ANEXO II – SECRETARIA DE ESPORTES**

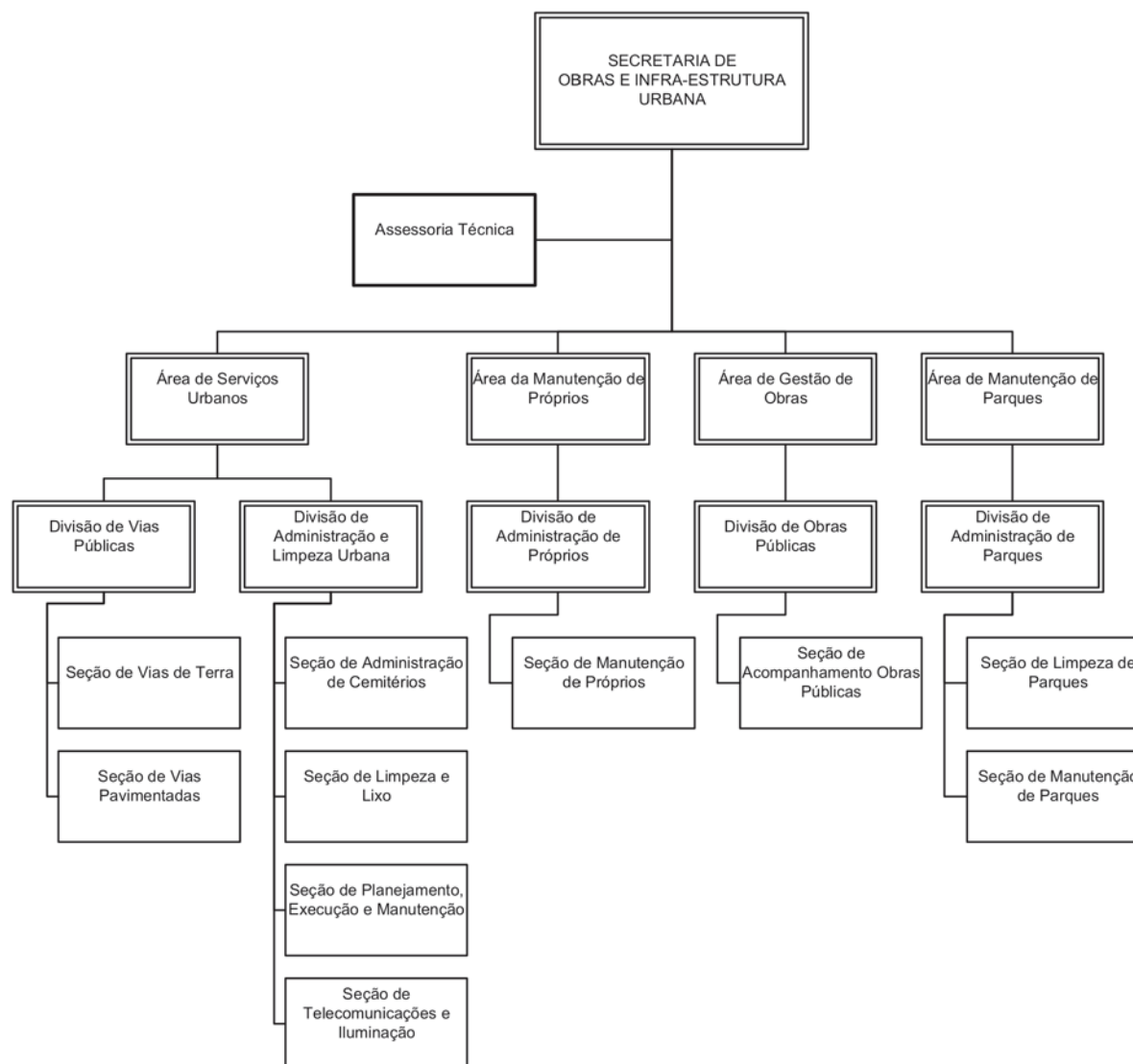
ANEXO II – SECRETARIA DE OBRAS E INFRA-ESTRUTURA URBANA**ANEXO III - A**

PREFEITURA MUNICIPAL DE SOROCABA - QUADRO PERMANENTE
QUADRO DE CARGOS DE CONFIANÇA - PROVIMENTO EM COMISSÃO

DENOMINAÇÃO	QUANTIDADE	JORN. SEMAN. (H)	CLASSE SALARIAL
Assessor Técnico	27	40	CS7
Auditor Geral da Saúde	1	40	CS7
Chefe de Divisão	63	40	CS6
Chefe de Seção	126	40	CS4
Controlador Geral	1	40	CS8
Diretor de Área	37	40	CS7
Gerente de Auditoria da Saúde	4	40	CS6
Gerente de Controle Interno - N I	3	40	CS4
Gerente de Controle Interno - N II	7	40	CS7
Gerente de Unidade e Serviços I	15	40	CS3
Gerente de Unidade e Serviços II	11	40	CS4
Oficial de Gabinete - N I	11	40	CS2
Oficial de Gabinete - N II	15	40	CS3A
Oficial de Gabinete - N III	12	40	CS4
Oficial de Gabinete - N IV	7	40	CS5
Oficial de Ouvidoria	2	40	CS4
Ouvidor	1	40	CS6
Procurador Chefe	3	40	CS7
Procurador Geral	1	40	CS8

ANEXO III - A (cont.)

PREFEITURA MUNICIPAL DE SOROCABA - QUADRO PERMANENTE
QUADRO DE CARGOS DE CONFIANÇA - FUNÇÃO GRATIFICADA

DENOMINAÇÃO	QUANTIDADE	JORN. SEMAN. (H)	VENCIMENTO
Supervisor de Alimentação Escolar	20	40	45% sobre o salário padrão do cargo de origem

ANEXO III - B

PREFEITURA MUNICIPAL DE SOROCABA - TOTAL DE CARGOS/FUNÇÃO

CARGOS/FUNÇÃO	DE	PARA
Administrador de Próprios I, II e III	30	0
Assessor Técnico	21	27
Assistente Técnico Legislativo	2	0
Atendente da Ouvidoria	2	0
Auditor Geral da Saúde	0	1
Auxiliar de Gabinete	9	0
Chefe de Administração Descentralizada	3	0
Chefe de Divisão	51	63
Chefe de Seção	109	126
Controlador Geral	0	1
Coordenador de Gestão de Convênios	5	0
Diretor de Área	33	37
Gerente de Auditoria da Saúde	0	4
Gerente de Controle Interno - N I	0	3
Gerente de Controle Interno - N II	0	7
Gerente de Unidade	6	0
Gerente de Unidade e Serviços I	0	15
Gerente de Unidade e Serviços II	0	11
Oficial de Gabinete	4	0
Oficial de Gabinete - N I	0	11
Oficial de Gabinete - N II	0	15
Oficial de Gabinete - N III	0	12
Oficial de Gabinete - N IV	0	7
Oficial de Ouvidoria	0	2
Ouvidor	0	1
Ouvidor Assistente	1	0
Ouvidor da Saúde	1	0
Procurador Chefe	1	3
Procurador Geral	0	1
Sub-Procurador Chefe	2	0
Supervisor de Alimentação Escolar	10	20
Técnico Legislativo	2	0

ANEXO IV A- SÚMULAS DE ATRIBUIÇÃO E REQUISITOS PARA CARGOS COMISSIONADOS				
CARGO	SÚMULAS	REQUISITOS	PROVIMENTO	
Assessor Técnico	<ul style="list-style-type: none"> Assessorar o Secretário da área em atividades administrativas e técnicas inerentes à Secretaria, organizando e distribuindo tarefas; recepcionar e atender às pessoas que se dirijam ao Gabinete; acompanhar os programas prioritários de governo junto à sua Secretaria, auxiliando nas relações oficiais, sociais e políticas. Viabilizar as metas, programas e projetos desenvolvidos pelo Secretário e servir de elo de coordenação com as Diretorias, Divisões e Seções segundo as diretrizes de sua Secretaria. Executar outras funções inerentes ao seu cargo, de acordo com seu superior imediato. 	Ensino Superior Completo	Não Exclusivo	
Assessor Técnico da Jucesp	<ul style="list-style-type: none"> Dirigir os serviços pertinentes aos Registros Públicos de empresas mercantis e atividades afins, de sua competência, no contexto dos serviços públicos afins, a cargo dos órgãos e entidades dos Governos Federal, Estadual e Municipal. Supervisionar, coordenar e orientar a execução das atividades que lhe são afetas e responder pelos encargos atribuídos. Administrar, instruir e relatar os pedidos de arquivamento e registro de documentos a serem julgados pela Junta Comercial, em seus aspectos técnicos com base na legislação aplicável. Executar outras funções inerentes ao seu cargo, de acordo com seu superior imediato. 	Ensino Superior Completo em uma das áreas: Direito, Ciências Contábeis, Economia ou Administração de Empresas, devidamente Inscrito em seu conselho de classe.	Não Exclusivo	
Assistente de Secretaria e Expediente	<ul style="list-style-type: none"> Assessorar tarefas do Gabinete. Coordenar as atividades dos demais funcionários do gabinete, atuando na distribuição de tarefas. Elemento facilitador nas relações pessoais e atendimento ao público de sua secretaria. Executar outras funções inerentes ao seu cargo, de acordo com seu superior imediato. 	Ensino Médio Completo	Exclusivo	
Assistente de Comunicação	<ul style="list-style-type: none"> Executar tarefas de assessoramento na área de comunicação e publicidade, apoiando ações dos profissionais da área, observadas as prioridades de governo e diretrizes políticas. Atuação em estratégias de comunicação interna. Executar outras tarefas inerentes ao seu cargo, de acordo com seu superior imediato. 	Ensino Médio	Não Exclusivo	
Auditor Geral da Saúde	<ul style="list-style-type: none"> Supervisionar a Unidade de Auditoria e Controle - UAC, responsável pela auditoria e avaliação do SUS, acompanhando e orientando suas atividades. Coordenar equipe de trabalho voltada a evitar distorções no faturamento SUS, otimizando a utilização de seus recursos e a implementação de novos investimentos. Coordenar as ações de avaliação de qualidade, desempenho, grau de resolutividade de ações e serviços prestados no âmbito do SUS. Executar trabalhos especiais solicitados pelo Secretário e/ou chefia do Poder Executivo. Exercer outras competências inerentes à sua área de atuação. 	Ensino Superior Completo em Enfermagem, Odontologia ou Medicina, com formação em auditoria médica ou administração em área da saúde	Não exclusivo	
Controlador Geral	<ul style="list-style-type: none"> Supervisionar a Controladoria, acompanhando e orientando suas atividades. Coordenar a fiscalização dos atos referentes à contratação e execução de despesas, observando sempre a legitimidade e economicidade na Administração Direta, Indireta, Autárquica e Fundacional. Recomendar medidas voltadas ao aperfeiçoamento de contratação de bens e serviços, visando resultados mais eficientes. Realizar verificações e instauração de procedimentos correccionais internos. Executar trabalhos especiais solicitados pelo Secretário e/ou chefia do Poder Executivo. Exercer outras competências inerentes à sua área de atuação. 	Ensino Superior Completo	Não exclusivo	
Gerente de Auditoria da Saúde	<ul style="list-style-type: none"> Assessorar o Auditor Geral da Saúde na execução das atividades da Unidade de Auditoria e Controle - UAC, responsável pela auditoria e avaliação do SUS. Avaliar resultados dos serviços prestados no âmbito do SUS. Fiscalizar os procedimentos relativos ao faturamento SUS, visando a otimização da utilização de seus recursos e a implementação de novos investimentos, emitindo pareceres e ou relatórios. Elaborar relatórios gerenciais, relativos às ações da UAC. Exercer outras competências inerentes à sua área de atuação. 		Ensino Superior Completo em Enfermagem, Odontologia ou Medicina, com formação em auditoria médica ou administração em área da saúde ou Ensino Superior Completo em Ciências Contábeis	Exclusivo
Gerente de Controle Interno Nível - I	<ul style="list-style-type: none"> Assessorar atividades da Controladoria sob Supervisão do Gerente de Controle Interno II. Avaliar as solicitações de compras, checando os padrões e referências de consumo. Validar as solicitações baseando-se nos padrões pré-estabelecidos. Avaliar resultados das licitações, através de comparativos de preços de mercados e outros; Fiscalizar os procedimentos da licitação, emitindo pareceres e ou relatórios. Subsidiar o Controlador com informações necessárias referente ao controle de preços e custos dos produtos e serviços de qualquer natureza. Elaborar relatórios gerenciais, relativos às ações da Controladoria. 		Ensino Superior Completo	Não exclusivo
Gerente de Controle Interno Nível - II	<ul style="list-style-type: none"> Assessorar diretamente o Controlador, no acompanhamento dos programas do governo junto as Secretarias, auxiliando-o nas relações de obtenção de resultados mais eficientes. Subsidiar propostas de diretrizes, normas e procedimentos, visando à padronização e normatização na Controladoria. Coordenar os grupos de trabalho para a elaboração de projetos voltados à gestão nas diversas áreas, junto às Secretarias. Acompanhar e supervisionar a execução dos contratos da Administração. Avaliar e acompanhar os convênios, projetos e realizações da Administração Municipal. Executar outras funções inerentes ao seu cargo, de acordo com as diretrizes da Controladoria. 		Ensino Superior Completo	Não exclusivo
Gerente de Unidade e Serviços I	<ul style="list-style-type: none"> Promover a execução de todas as atividades da unidade ou serviço, controlando e avaliando resultados, para assegurar o desenvolvimento da política de governo. Gerenciar os recursos humanos e materiais, visando a sua preservação e a garantia da excelência no atendimento aos cidadãos. Participar da elaboração da política administrativa da organização, fornecendo informações, sugestões, a fim de contribuir para definição de objetivos. Elaborar relatórios sobre o desenvolvimento dos serviços e os resultados atingidos, informando o superior imediato para uma avaliação da política de governo. Executar outras tarefas correlatas determinadas pelo superior imediato. 		Ensino Médio	Não Exclusivo
Gerente de Unidade e Serviços II	<ul style="list-style-type: none"> Planejar, coordenar, promover a execução de todas as atividades da unidade ou serviço, orientando, controlando e avaliando resultados, para assegurar o desenvolvimento da política de governo. Gerenciar os recursos humanos e materiais, visando a sua preservação e a garantia da excelência no atendimento aos cidadãos. Participar da elaboração da política administrativa da organização, fornecendo informações, sugestões, a fim de contribuir para definição de objetivos. 		Ensino Superior Completo ou Curso Completo de Administração Pública Municipal	Não Exclusivo

	<ul style="list-style-type: none"> Controlar o desenvolvimento dos programas, orientando os executores na solução de dúvidas e problemas, tomando decisões ou sugerindo estudos pertinentes, para possibilitar melhor desempenho dos trabalhos. Avaliar o resultado dos programas, consultando o pessoal responsável pelas diversas unidades ou serviços, para detectar falhas e propor modificações. Elaborar relatórios sobre o desenvolvimento dos serviços e os resultados atingidos, informando o superior imediato para uma avaliação da política de governo. Executar outras tarefas correlatas determinadas pelo superior imediato. 						
Oficial de Comunicação	<ul style="list-style-type: none"> Assessorar a área de comunicação, na divulgação dos projetos e realizações da administração, para conhecimento da sociedade e nas tarefas relacionadas com as veiculações jornalísticas, observadas as prioridades de governo e diretrizes políticas. Preparar material jornalístico interno e externo. Executar outras atividades relacionadas com os serviços de sua área, de acordo com seu superior imediato. 	Jornalista Profissional ou Ensino Superior Completo em Jornalismo, Relações Públicas ou Publicidade	Não exclusivo				
Oficial de Comunicação	<ul style="list-style-type: none"> Assessorar tarefas do Gabinete do Chefe do Executivo e das Secretarias sob supervisão direta, podendo dar suporte na área legislativa. Quando destacado, dirigir de forma eventual, os veículos de representação do Gabinete da Chefia do Executivo e Secretários, estando à disposição para viagens, bem como zelando pela manutenção, conservação e abastecimento do veículo sob sua responsabilidade. Executar outras funções inerentes ao seu cargo, de acordo com seu superior imediato. 	Ensino Médio Completo	Não exclusivo				
Oficial de Gabinete – N II	<ul style="list-style-type: none"> Assessorar tarefas do Gabinete do Chefe do Executivo e das Secretarias. Desenvolver trabalhos junto à comunidade e bairros na sua área de atuação. Orientar os munícipes em suas reivindicações, encaminhando os pedidos ao setor competente; intermediar e acompanhar processos administrativos. Desenvolver atividades relacionadas ao Poder Legislativo, sob supervisão. Dirigir de forma eventual, os veículos da Administração, estando à disposição para viagens, bem como zelar pela manutenção, conservação e abastecimento do veículo sob sua responsabilidade. Quando destacado assegurar e manter o funcionamento de uma ou mais unidades municipais, supervisionando ou administrando os serviços e os recursos humanos e materiais. Executar outras funções inerentes ao seu cargo, de acordo com seu superior imediato. 	Ensino Médio Completo	Não exclusivo				
Oficial de Gabinete – N III	<ul style="list-style-type: none"> Assessorar tarefas do Gabinete do Chefe do Executivo e das Secretarias. Realizar atendimento ao público nos Gabinetes do Chefe do Executivo e secretários municipais, agilizando providências necessárias. Dirigir de forma eventual, os veículos da Administração, estando à disposição para viagens, bem como zelar pela manutenção, conservação e abastecimento do veículo sob sua responsabilidade. Executar outras funções inerentes ao seu cargo, de acordo com o superior imediato. 	Ensino Superior Completo	Não exclusivo				
Oficial de Gabinete – N IV	<ul style="list-style-type: none"> Realizar atendimento ao público nos Gabinetes do Chefe do Executivo e Secretários Municipais, determinando providências, inclusive junto aos demais órgãos públicos. 	Ensino Superior Completo	Não exclusivo				
	<ul style="list-style-type: none"> Executar tarefas relacionadas aos assuntos legislativos; receber e acompanhar as remessas de todas as suas correspondências. Executar ações de planejamento junto às Secretarias e próprios municipais, possibilitando melhoria de gestão pública. Assegurar e manter o funcionamento de uma ou mais unidades municipais, administrando os serviços e os recursos humanos, praticando as atividades propostas em condições compatíveis com as necessidades da comunidade. Deverá dirigir de forma eventual, os veículos da Administração, estando à disposição para viagens, bem como zelando pela manutenção, conservação e abastecimento do veículo sob sua responsabilidade. Executar outras funções inerentes ao seu cargo, de acordo com seu superior imediato. 						
Oficial de Imprensa do Município	<ul style="list-style-type: none"> Dirigir a edição do jornal (semanário) do “Município de Sorocaba” e sua distribuição. Executar outras funções inerentes ao seu cargo, de acordo com o seu superior imediato. 	Jornalista Profissional	Não exclusivo				
Oficial de Ouvidoria	<ul style="list-style-type: none"> Executar sob supervisão os procedimentos pouco diversificados relativos ao atendimento ao público, fazendo a triagem de assuntos. Acompanhar o Ouvidor do município, quando convocado, nas diligências para esclarecimentos e denúncias. Auxiliar na implantação de programas e projetos na sua área de atuação. Elaborar relatórios gerenciais relativos às ações da Ouvidoria. Manter sigilo das informações. Executar trabalhos especiais solicitados pelo Ouvidor do município. 	Ensino Superior Completo	Não exclusivo				
Ouvidor	<ul style="list-style-type: none"> Receber e apurar reclamação contra o serviço público que não esteja sendo prestado satisfatoriamente por órgão ou entidade pública ou por seus conveniados. Sugerir medidas de melhoria e elaborar relatórios gerenciais, relativos às ações da Ouvidoria. Atuar como facilitador nas relações entre as Secretarias. Exercer ação de fiscalização promovendo diligências para apuração e esclarecimento de fatos. Executar trabalhos especiais solicitados pela Administração. 	Ensino Superior Completo	Não exclusivo				
Procurador Chefe	<ul style="list-style-type: none"> Orientar e coordenar as ações relativas às Procuradorias Administrativa, Contenciosa e Tributária. Assessorar o Procurador Geral nas atividades a serem desenvolvidas nas respectivas áreas. Participar de ação de planejamento administrativo. Prestar assessoria legislativa na área de atuação. Representar e defender o município, judicial ou extra-judicialmente. Executar outras funções inerentes ao seu cargo, de acordo com seu superior imediato. 	Ensino Superior Completo: Direito	Exclusivo de Procurador Municipal				
Procurador Geral	<ul style="list-style-type: none"> Assessorar o Secretário de Negócios Jurídicos em todas suas áreas. Supervisionar, fiscalizar e recomendar procedimentos às Procuradorias. Coordenar correições internas. Atuar como facilitador interno e externo junto à Administração e Poder Judiciário. Realizar atos por delegação do Secretário ou Chefe do Poder Executivo. Executar outras funções inerentes ao seu cargo, de acordo com seu superior imediato. 	Ensino Superior Completo: Direito	Exclusivo de Procurador Municipal				
Secretário da Delegacia do Serviço	<ul style="list-style-type: none"> Dirigir unidade incumbida de executar serviços próprios de uma Junta de Serviço Militar. 	Ensino Superior Completo ou Curso Completo	Exclusivo				

Militar	<ul style="list-style-type: none"> Executar outras funções inerentes ao seu cargo, de acordo com seu superior imediato. 	de Administração Pública Municipal	
Secretário da Junta do Serviço Militar	<ul style="list-style-type: none"> Dirigir unidade incumbida de executar serviços próprios de uma Junta de Serviço Militar. Executar outras funções inerentes ao seu cargo, de acordo com seu superior imediato. 	Ensino Superior Completo ou Curso Completo de Administração Pública Municipal	Exclusivo
Supervisor de Arrecadador Judicial	<ul style="list-style-type: none"> Supervisionar as atividades dos Arrecadadores Judiciais, Elaborar relatórios gerenciais, relativos às ações de execução fiscal; Executar ações de planejamento estratégico junto à Procuradoria Tributária, visando a implementação na arrecadação do Município. Executar outras funções inerentes ao seu cargo, de acordo com seu superior imediato. 	Ensino Médio Completo	Não Exclusivo

ANEXO V

PREFEITURA MUNICIPAL DE SOROCABA – TABELA DE LOTAÇÃO DE CARGOS DE CONFIANÇA

CARGOS COMISSIONADOS	ÓRGÃOS DE LOTAÇÃO												
	SGP	SEAD	SECOM	SEF	SEJ	SEGEP	SECULT	SEDU	SEHAB	SES	SEOBE	SESCO	SEMES
Assessor Técnico		2	1	1	2	1		2	2				
Auditor Geral da Saúde										1			
Chefe de Divisão		7		5	6	4	4	4	6	4	5	3	2
Chefe de Seção		18	1	16	6	9	4	8	7	15	10	6	4
Controlador Geral	1												
Diretor de Área	1	3	2	2	2	2	2	2	3	6	4	1	
Gerente de Auditoria da Saúde										4			
Gerente de Controle Interno - N I	3												
Gerente de Controle Interno - N II	7												
Gerente de Unidade e Serviços I	15												
Gerente de Unidade e Serviços II	11												
Oficial de Gabinete - N I	11												
Oficial de Gabinete - N II	15												
Oficial de Gabinete - N III	12												
Oficial de Gabinete - N IV	7												
Ouvidor	1												
Oficial de Ouvidoria	2												
Procurador Chefe						3							
Procurador Geral					1								

FUNÇÕES GRATIFICADAS	ÓRGÃOS DE LOTAÇÃO												
	SGP	SEAD	SECOM	SEF	SEJ	SEGEP	SECULT	SEDU	SEHAB	SES	SEOBE	SESCO	SEMES
Supervisor de Alimentação Escolar								20					

Sorocaba, 10 de Maio de 2010.

SEJ-DCDAO-PL-EX-047/2010

Senhor Presidente:

Temos a honra de enviar à apreciação e deliberação dessa Colenda Câmara, o incluso Projeto de Lei que dispõe sobre a alteração e acréscimos de dispositivos junto à Lei nº 7.370, de 02 de Maio de 2005, que reorganiza a estrutura administrativa da Prefeitura Municipal de Sorocaba, bem como dá outras providências.

A estrutura administrativa de um órgão público é essencial para seu perfeito funcionamento para que se possa atingir as metas desejadas e necessárias.

Esta Administração vem implantando uma gestão de resultados, focada no planejamento estratégico e buscando conceitos modernos e inovadores como o de Cidade Saudável, Cidade Educadora, que vem lhe trazendo prêmios como o concedido pela UNESCO, o selo Verde e Azul, além de nossa participação com destaque no Congresso Internacional de Cidades Educadoras, a ocorrer no México ainda neste mês, entre outros.

Assim, muito tem se investido em relação às áreas fins, mas é tempo de rever as áreas meio, para que toda a estrutura, unida, possa ser ainda mais ágil e eficaz na sua essência de bem servir à população Sorocabana.

Este Projeto de Lei contempla a criação da Controladoria Geral em nosso Município, órgão vinculado à Secretaria de Governo e Planejamento, que terá por princípios básicos a execução das atividades de controle interno, alicerçada em normas técnicas, nas tarefas de elaboração e consolidação das demonstrações contábeis e realização de auditorias nos órgãos e entidades da Administração Direta e Indireta do Município.

A proposta prevê a criação de uma estrutura modesta, que abriga algumas áreas antes existentes, para que agora trabalhem com maior foco na legalidade aliada à economicidade. É o momento da Administração, contar com profissionais exclusivamente voltados a fazer com que o dinheiro do município, pago em seus impostos, se reverta na maior quantidade possível de obras e serviços de qualidade.

A proposta de criação de uma Controladoria vem fundamentada nos termos dos artigos 31 e 74 da Constituição Federal e dos artigos 63 a 66 da Lei Complementar Estadual nº 33, de 28/06/94, que adotam a linha de avaliar o cumprimento das metas previstas nos respectivos planos plurianuais e a execução dos programas de governo e orçamentos, a comprovar a legalidade e avaliar os resultados quanto à eficácia e à eficiência da gestão orçamentária e financeira dos órgãos da administração direta e das entidades da administração indireta.

Para que todo esse projeto de mudanças de conceitos internos e princípios de economicidade possam valer de fato, há a necessidade de melhor estruturação da Secretaria da Administração, para que possa atender aos preceitos que serão ditados pela Controladoria. Assim como o pregão eletrônico tem trazido eficiência e economia na média de 30% para os cofres públicos, a nova SEAD também espera contribuir em muito para essa economia, através de um melhor fluxo de rotinas para compras e licitações, administração de materiais e serviços internos.

Rodrigo Moreno
Prefeito Municipal

Também na área de pessoal algumas adequações se fazem necessárias, para que a gestão de qualidade possa se intensificar, e ainda estar preparada para as inovações advindas da Controladoria e dos pontos eletrônicos a serem implantados em breve.

Ainda visando recursos, bem como melhoria no atendimento de questões prioritárias à população, se propõe a criação de estrutura para gerenciamento da Divida Ativa da Prefeitura junto à Secretaria dos Negócios Jurídicos, bem como a área de Regularização Fundiária e de infra-estrutura urbana junto à SEOBE.

De todo, o que se pode perceber, é que a maioria das propostas visa a melhor utilização do dinheiro público, já que estamos vindo de um período difícil sob a ótica financeira, ocorrido em 2009, de sorte que vários cargos existentes atualmente estão sofrendo adequações e fazendo com que a reforma proposta pelo presente Projeto de Lei, cause o menor impacto em folha possível.

Aqui, a Administração aproveita para revisar alguns cargos antigos, aos quais o Tribunal de Contas teria recomendado suas adequações, por não estarem, na sua ótica, totalmente sintonizados com os dispositivos previstos em nossa Constituição Federal, ao regradar as possibilidades de cargos de provimento em comissão.

Tendo aqui justificado plenamente a necessidade da transformação deste Projeto em Lei, em regime de urgência, por Vossa Excelência e Nobres Pares, aproveitamos o ensejo para renovar protestos de elevada estima e distinta consideração.

Atenciosamente.

VITOR LIPPI
Prefeito Municipal

Ao
Exmo. Sr.
MÁRIO MARTE MARINHO JÚNIOR
DD. Presidente da Câmara Municipal de
SOROCABA
Reforma 2010

Rodrigo Moreno
Prefeito Municipal

(Processo nº 5.932/2006)
LEI Nº 9.135, DE 27 DE MAIO DE 2010.

(Altera a redação do memorial descritivo da Área I, constante do art. 1º, da Lei nº 7.769, de 30 de maio de 2006, e dá outras providências).

Projeto de Lei nº 203/2010 - autoria do EXECUTIVO.

A Câmara Municipal de Sorocaba decreta e eu promulgo a seguinte Lei:

Art. 1º O memorial descritivo da Área I, constante do art. 1º, da Lei nº 7.769, de 30 de maio de 2006, passa a vigorar com a seguinte redação:

"Área I - Inicia-se no ponto "1", distante 17,45 metros do lote 26 da quadra "F" do loteamento Jardim Eliana, de onde parte com as seguintes distâncias: segue em reta na distância de 17,45

metros confrontando com o prolongamento da rua Benedicto Nunes, deste segue em reta na distância de 39,61 metros confrontando com o lote 26 da quadra "F", segue em reta 39,61 metros confrontando com o lote 25 da quadra "F" do loteamento Jardim Eliana; deste segue em reta na distância de 111,00 metros confrontando com o prolongamento da rua Juvelina Bertelli Elias; deflete à direita e segue em reta na distância de 63,93 metros, deflete à direita e segue em reta distância de 51,88 metros, confrontando em ambas as medidas com Área "B-1A" - Remanescente I; deflete à direita e segue em reta na distância 29,86 metros, deflete à esquerda e segue em reta na distância 85,50 metros, deflete à direita e segue em reta na distância de 82,78 metros, deflete à direita e segue em reta na distância de 12,64 metros

confrontando em todas essas medidas com Área "B-1A" - Remanescente II, atingindo o ponto inicial desta descrição, fechando o perímetro e encerrando a área de 12.566,69 metros quadrados".(NR)

Art. 2º Ficam mantidas as demais disposições constantes da Lei nº 7.769, de 30 de maio de 2006.

Art. 3º As despesas com a execução da presente Lei, correrão por conta de dotações orçamentárias próprias.

Art. 4º Esta Lei entra em vigor na data de sua publicação.

Palácio dos Tropeiros, em 27 de Maio de 2010, 355º da Fundação de Sorocaba.

VITOR LIPPI
Prefeito Municipal

LUIZ ANGELO VERRONE QUILICI
Secretário de Negócios Jurídicos

RODRIGO MORENO
Secretário da Administração, do Governo e Planejamento

JOSÉ CARLOS COMITRE
Secretário da Habitação e Urbanismo

Publicada na Divisão de Controle de Documentos e Atos Oficiais, na data supra.

SOLANGE APARECIDA GEREVINI LLAMAS
Chefe da Divisão de Controle de Documentos e Atos Oficiais

CÂMARA MUNICIPAL DE SOROCABA
PROTÓCOLO GERAL - 30-Abr-2010-16:10-087894-3/3

Sorocaba, 30 de Abril de 2010.

SEJ-DCDAO-PL-EX- 046 /2010
Processo nº 5.932/2006

Senhor Presidente:

Temos a honra de encaminhar à apreciação e deliberação de Vossa Excelência e Nobres Pares, o incluso Projeto de Lei que altera a redação do memorial descritivo da Área I, constante do artigo 1º, da Lei nº 7769, de 30 de maio de 2006 e dá outras providências.

Através da referida Lei, a Prefeitura foi autorizada a alienar imóveis, por doação, à Companhia de Desenvolvimento Habitacional e Urbano do Estado de São Paulo – CDHU para que a mesma os destinasse às finalidades previstas na Lei nº 905, de 18 de dezembro de 1975, ou seja, para construção de projetos habitacionais de interesse social.

Dentre essas áreas, aquela descrita como Área I no artigo 1º da Lei 7.769/2006, localizada no Bairro Cajuru, com 24.107,965 m2, necessitou ser desmembrada para que da mesma fossem excluídas as áreas de preservação permanente devido a presença do Córrego denominado Tapera Grande, e a destinada a equipamentos públicos, bem como ajuste da área territorial efetivamente necessária à implantação do Conjunto Habitacional, de forma a reduzir custos de manutenção futuros.

Efetivado o desmembramento e respectivo registro, restou a área de 12.566,69 metros quadrados onde será implantado o Conjunto Habitacional de Interesse Social pela Companhia de Desenvolvimento Habitacional e Urbano do Estado de São Paulo – CDHU.

Assim, diante da alteração do memorial descritivo da referida área, nos termos do desmembramento efetivado, necessário o envio do presente projeto, que tem por finalidade alterar o memorial descritivo da Área I constante no artigo 1º da Lei nº 7.769/2006, que autorizou o Município a aliená-la, por doação à CDHU.

Estando dessa forma, plenamente justificada a presente proposição, e certos de contar uma vez mais, com o imprescindível apoio dessa Colenda Câmara para transformação do Projeto em Lei, reiteramos à Vossa Excelência e Dignos Pares, protestos de elevada estima e consideração, solicitando que a sua tramitação se dê no regime de urgência, conforme estabelecido na Lei Orgânica do Município.

Atenciosamente.

VITOR LIPPI
Prefeito Municipal

Ao
Exmo. Sr.
MÁRIO MARTE MARINHO JÚNIOR
DD. Presidente da Câmara Municipal de SOROCABA
PL Área CAJURU Doação CDHU

(Processo nº 16.729/2006)

LEI Nº 9.136, DE 27 DE MAIO DE 2010.

(Dispõe sobre autorização para alienação de bens públicos, por doação com encargos, mediante concorrência e dá outras providências).

Projeto de Lei nº 428/2009 - autoria do EXECUTIVO.

A Câmara Municipal de Sorocaba decreta e eu promulgo a seguinte Lei:

Art. 1º Fica o Município autorizado a proceder a alienação, por doação com encargos, mediante concorrência, dos imóveis abaixo descritos e caracterizados, localizados no Loteamento Industrial "Jorge Guilherme Senger", a saber:
I - Área: 14.565,05 m².

Descrição: Terreno constituído pelo lote nº 2, do loteamento Industrial denominado, "Jorge Guilherme Senger", nesta cidade, contendo a área de 14.565,05 m2. (quatorze mil e quinhentos e sessenta e cinco metros quadrados, e cinco décimos quadrados), pertencente à Prefeitura Municipal de Sorocaba, com as seguintes características e confrontações: faz frente para a Rua Ricardo Aprá, onde mede 185,00 metros; do lado direito de quem da referida rua olha para o terreno, confronta-se com o lote nº 1, do mesmo loteamento, onde mede 78,73 metros; do lado esquerdo, na mesma situação, confronta-se com o lote nº 3, onde mede 79,24 metros; nos fundos, confronta-se com a área remanescente, onde mede 185,00 metros." A referida área possui construção

de um Galpão estruturado em pilares pré moldados de concreto, telhado de estrutura metálica com cobertura de telhas metálicas, fechamento lateral com blocos de concreto até a altura aproximada de 3,00 m e o restante com folhas metálicas; o estruturamento metálico do telhado e sua cobertura está concluso em 50%, o fechamento lateral, na parte relativa aos blocos de concreto, está concluso 70%. Obs: Condições em novembro de 1998.

II - Área: 38.398,78 m².

Descrição: Terreno constituído pelo Lote nº 6, do Loteamento Industrial denominado "Jorge Guilherme Senger", nesta cidade, contendo a área de 38.398,78 m² (trinta e oito mil, trezentos e noventa e oito metros quadrados e setenta e oito décimos quadrados), pertencente à Prefeitura Municipal de Sorocaba, com as seguintes características e confrontações: faz frente para a Avenida Comendador Camilo Júlio, onde mede 111,50 metros, seguindo sua descrição no sentido horário; deflete à direita e segue 214,00 metros, confrontando com a Área Verde do mesmo loteamento, deflete à direita e segue 283,40 metros, confrontando com a Rua Ricardo Aprá; deflete à direita e segue 95,00 metros, confrontando com o lote nº 2, do mesmo loteamento; deflete à direita e segue 243,16 metros, confrontando com o lote nº 1, do mesmo loteamento; deflete à esquerda e segue 111,07 metros, confrontando também com o referido lote nº 1, indo atingir o ponto de partida desta descrição, onde fecha o perímetro.

Art. 2º A doação a que se refere a presente Lei, será feita exclusivamente, para que empresas interessadas destinem respectivos imóveis à sua atividade industrial, após comprovarem a regularização de sua personalidade jurídica, inclusive certidões negativas de protestos de títulos, de distribuição de ações cíveis, fiscais e falimentares, nos últimos 10 (dez) anos.

Art. 3º Constarão, obrigatoriamente, da escritura a ser lavrada, as obrigações e encargos, a saber:

I - pagar à Prefeitura Municipal de Sorocaba o valor correspondente à benfeitoria - Galpão - instalada anteriormente à retomada do imóvel pela mesma e avaliada em R\$ 1.653.209,61 (um milhão, seiscentos e cinquenta e três mil, duzentos e nove reais e sessenta e um centavos);

II - dar início à construção do prédio, na área de 38.398,78 m², dentro de 06 (seis) meses, da outorga da escritura;

III - iniciar a atividade industrial nos imóveis a serem construídos nas áreas descritas, dentro de 18 (dezoito) meses, prazo esse a contar da data da escritura;

IV - pagar, na proporção de suas respectivas áreas,

as despesas decorrentes de toda infra-estrutura já implantada na data da escritura de doação;

V - não alienar o imóvel em nenhuma hipótese;

VI - não dar ao imóvel outra destinação, a não ser a atividade industrial;

VII - arcar com todas as despesas de escritura, registro, inclusive com eventual regularização do título dominial da Prefeitura Municipal de Sorocaba;

VIII - desoneração do Poder Público de arcar com eventual indenização decorrente de benfeitorias por ventura introduzidas no Galpão existente na área de 14.565,05 m², hipótese que ficará a cargo da licitante vencedora/donatária.

Art. 4º Em caso de não cumprimento de apenas um dos encargos previstos no artigo anterior pelas donatárias, os bens públicos retornarão ao patrimônio municipal, com todas as benfeitorias eventualmente erigidas, sem que assista às donatárias, qualquer direito à indenização e/ou retenção.

Art. 5º A doação prevista nesta Lei far-se-à na forma prevista no art. 111, Inciso I, alínea "a" da Lei Orgânica do Município, combinado com o art. 17 da Lei Federal nº 8.666/1993.

Art. 6º Fica o Município autorizado a outorgar a escritura de desoneração de encargos em favor das donatárias que cumprirem todas as obrigações assumidas em decorrência desta Lei.

Art. 7º As despesas decorrentes da execução da presente Lei correrão por conta de dotação orçamentária própria.

Art. 8º Esta Lei entra em vigor na data de sua publicação.

Palácio dos Tropeiros, em 27 de Maio de 2010, 355º da Fundação de Sorocaba.

VITOR LIPPI
Prefeito Municipal

LUIZ ANGELO VERRONE QUILICI
Secretário de Negócios Jurídicos

RODRIGO MORENO
Secretário da Administração, do Governo e Planejamento

JOSÉ CARLOS COMITRE
Secretário da Habitação e Urbanismo

Publicada na Divisão de Controle de Documentos e Atos Oficiais, na data supra.

SOLANGE APARECIDA GEREVINI LLAMAS
Chefe da Divisão de Controle de Documentos e Atos Oficiais

Sorocaba, 25 de Setembro de 2009.

SEJ-DCDAO-PL-EX-066/2009
(Processo nº 16.729/2006)

Senhor Presidente:

Servimo-nos da presente para encaminhar à apreciação e deliberação dessa E. Câmara, o incluso Projeto de Lei que dispõe sobre autorização para alienação de bens públicos, por doação com encargos, mediante concorrência e dá outras providências.

Tratando-se o presente projeto de alienação de bens públicos, cumpre trazer à baila o ensinamento do mestre Hely Lopes Meirelles na obra "Direito Administrativo Brasileiro" 27ª edição – Editora Malheiros, quando preleciona sobre administração dos bens públicos:

"No conceito de administração de bens compreende-se, normalmente, o

poder de utilização e conservação das coisas administradas, diversamente da idéia de propriedade, que contém, além desse, o poder de oneração e disponibilidade e a faculdade de aquisição. Daí por que os atos triviais de administração, ou seja, de utilização e conservação do patrimônio público, independem de autorização especial, ao passo que os de alienação, oneração e aquisição exigem, em regra, lei autorizadora e licitação para o contrato respectivo" (ob. cit. pág. 489).

Mais adiante, quando discorre sobre alienação dos bens públicos, o mesmo autor ensina:

"A administração dos bens públicos compreende normalmente a utilização e conservação do patrimônio público, mas, excepcionalmente, pode a Administração ter necessidade ou interesse na alienação de alguns de seus bens, caso em que deverá atender à exigências especiais impostas por normas superiores. É o que veremos a seguir.

Alienação – Alienação é toda transferência de propriedade, remunerada ou gratuita, sob a forma de venda, permuta, doação, dação em pagamento, investidura, legitimação de posse ou concessão de domínio. Qualquer dessas formas de alienação pode ser utilizada pela Administração, desde que satisfaça as exigências administrativas para o contrato alienador e atenda aos requisitos do instituto específico. Em princípio, toda alienação de bem público depende de lei autorizadora, de licitação e de avaliação da coisa a ser alienada, mas casos há de inexigibilidade dessas formalidades, por incompatíveis com a própria natureza do contrato" (ob. cit. pág. 502).

Ainda por estarmos frente ao instituto da doação, pertinente que a conceituemos.

Para De Plácido e Silva (*Vocabulário Jurídico*, 12ª ed., Rio de Janeiro, Forense, 1993, vol. II, p. 116):

"Doação, derivado do latim *donatio*, de *donare* (dar, brindar, presentear), bem exprime o vocábulo, por sua etimologia, o 'ato de liberalidade', pelo qual a pessoa 'dispõe' de bens ou vantagens integradas em seu patrimônio em benefício de outrem, que os aceita". Segundo ainda o mesmo autor "O que se pode ter é a doação com encargos ou onerosa, em que se vincula a doação a determinado ônus a ser suportado pelo donatário, como, por exemplo, quando se impõem restrições ao uso ou disposição da coisa doada ou quando se estabelece a cláusula de reversão do bem ao patrimônio público, ante o não-cumprimento dos encargos pelo donatário".

O artigo 111 da Lei Orgânica do Município, determina que a alienação de bens municipais, subordinada à existência de interesse público devidamente justificado, será sempre precedida de avaliação e quando imóveis, dependerá de autorização legislativa e concorrência, sendo esta dispensada, tratando-se de doação, quando deverá constar obrigatoriamente do contrato os encargos do donatário, o prazo de seu cumprimento e a cláusula de retrocessão, sob pena de nulidade do ato.

Assim, perfeitamente legal a apresentação do presente Projeto de Lei, prevendo a doação.

Também a Lei Federal nº 8.666/93 (Lei de Licitações), que reserva especificamente a Seção VI sobre bens da Administração Pública e elenca todos os requisitos para sua efetivação, dispõe em seu artigo 17, o seguinte:

"Art. 17 – A alienação de bens da Administração Pública, subordinado à existência de interesse público devidamente justificado, será precedida de avaliação prévia e obedecerá as seguintes normas:

I – quando imóveis, dependerá de autorização legislativa para órgãos da administração direta e entidades autárquicas e fundacionais, e para todos inclusive as entidades paraestatais, dependerá de avaliação prévia e de licitação na modalidade de concorrência, dispensada esta nos seguintes casos:

§ 4º – a doação com encargo será licitada e de seu instrumento constarão obrigatoriamente os encargos, o prazo de seu cumprimento e cláusula de reversão, sob pena de nulidade do ato, sendo dispensada a licitação o caso de interesse público devidamente justificado."

Conforme se observou, tanto a Lei Orgânica do Município como a Lei de Licitações determinam expressamente antes de qualquer providência que, para alienações, haja interesse público devidamente justificado, pois caso contrário esta não será possível.

Ainda que haja interesse público devidamente justificado, a licitação é de rigor na modalidade de concorrência, já que a doação só poderá ser adotada em casos específicos em função das circunstâncias, que dependerão da relevância do interesse público e não do interesse pessoal, ainda que este por via oblíqua possa trazer benefícios à comunidade.

A Lei de Licitações que é, inclusive, posterior à nossa Lei Orgânica tem perfil Constitucional e dele não pode se afastar sob pena de incorrer em ilegalidade, conforme nos ensina Seabra Fagundes, em sua obra "Controle Jurisdicional dos Atos Administrativos", verbis:

"A eficácia e a validade de toda atividade administrativa estão condicionadas ao atendimento da lei. Na Administração Pública, não há liberdade pessoal. Enquanto que na administração particular é lícito fazer tudo que a lei não proíbe, na Administração Pública só é permitido fazer o que a lei autoriza. (Ed. Forense 5ª edição, pp. 4/5)."

Em análise à Constituição Federal em seu Artigo 37, Inciso XXI este dispõe expressamente sobre a realização de certame, sendo este obrigatório, não podendo ficar ao alvedrio do Administrador dispor sobre as hipóteses de dispensa, mesmo porque em sede de Direito Administrativo, aquilo que não esta expressamente permitido é proibido, ao contrário do direito privado, onde o que não está proibido é permitido.

Senão vejamos:

"Art. 37 – A Administração pública direta e indireta de qualquer dos Poderes da União, dos Estados, do Distrito Federal e dos Municípios obedecerá aos princípios de legalidade, impessoalidade, moralidade, publicidade e eficiência e, também, ao seguinte:

...

XXI – ressalvados os casos especificados na legislação, as obras, serviços, compras e alienações serão contratados mediante processo de licitação pública que assegure igualdade de condições a todos os concorrentes, com cláusulas que estabeleçam obrigações de pagamento, mantidas as condições efetivas da proposta, nos termos da lei, o qual somente permitirá as exigências de qualificação técnica e econômica indispensáveis à garantia do cumprimento das obrigações:"

Justamente por esse perfil Constitucional é que os regramentos da licitação se impõem, pois é ela que resguarda os princípios constitucionais, aliás repetidos no artigo 3º da Lei nº 8.666/93, que transcrevemos:

"Art. 3º – A licitação destina-se a garantir a observância do princípio constitucional da isonomia e a selecionar a proposta mais vantajosa para a Administração e será processada e julgada em estrita conformidade com princípios básicos da legalidade, da impessoalidade, da moralidade, da igualdade, da publicidade, da probidade administrativa, da vinculação ao instrumento convocatório, do julgamento objetivo e dos que lhe são correlatos".

Este é o mais importante artigo da Lei de Licitações, que dispõe sobre as contratações com a Administração Pública. Tanto que os mestres da doutrina recomendam que em caso de dúvidas nos outros dispositivos quanto à aplicação e interpretação, o Administrador deve verificar se a conduta está de acordo com este artigo, conforme preleciona Marçal Justem Filho, em sua obra *Comentários à Lei de Licitações e Contratos Administrativos*, verbis:

"Esse artigo apresenta excepcional relevância, devendo-se reconhecer-se a ele um destaque superior aos demais dispositivos da lei: O art. 3º consagra os princípios norteadores da licitação.

O Artigo 3º sintetiza o conteúdo da Lei no âmbito da licitação. Os dispositivos restantes, acerca da licitação, desdobram os princípios do art. 3º, que funciona como norteador do trabalho hermenêutico e de aplicação da Lei das Licitações. Nenhuma solução, em caso algum, será sustentável quando colidente com o art. 3º. Havendo dúvida sobre o caminho a adotar ou a opção a preferir deverá o intérprete recorrer a esse dispositivo. Dentre diversas soluções possíveis, deverão ser rejeitadas as incompatíveis com os princípios do art. 3º. Se existir mais de uma solução compatível com ditos princípios, deverá prevalecer aquela que esteja mais de acordo com eles ou que os concretize de modo mais intenso e amplo". (pág. 54, Editora Dialética, 5ª edição)

Nesse entendimento ainda, o eminente jurista já citado nos ensina:

"Sempre que a contratação não caracterizar uma "escolha" ou "preferência" da Administração por uma dentre diversas alternativas, será desnecessária a licitação". (pág. 43)

Nesse diapasão, a alienação de qualquer espaço que se destine a fins comerciais, deve obedecer as regras da licitação, já que em tese outros possíveis interessados poderiam também querer se utilizar desse mesmo espaço para suas atividades, muito embora

também a população possa ser beneficiada com a criação de novos empregos, existindo também, no caso o interesse público. Entretanto, este, por si só, não autoriza a dispensa, eis que acima dele estão os princípios constitucionais da moralidade, probidade administrativa, e legalidade, igualdade e isonomia, que determina a obediência ao Estatuto das Licitações e Contratos, princípios esses que se constituem em dever de todo Administrador de coisas públicas.

Verifica-se assim, que todos os casos de alienação na acepção ampla da palavra que abrange todos os casos de transferência voluntária do domínio Público, quer seja investidura, permuta, venda, ou doação que também são institutos do direito privado no direito público, se regem por normas próprias e só subsidiariamente se aplicam também as disposições do direito privado.

Ao promover a licitação, a Administração terá cuidado em exigir requisitos mínimos de garantia no Edital, para que os interessados apresentem suas propostas, conforme ato convocatório, com condições gerais e específicas, o que será, posteriormente, definido pela Secretaria competente.

Estando plenamente justificado o presente Projeto de Lei, diante da relevância o mesmo representa ao Município, reiteramos protestos de elevada estima e consideração, na certeza de que o mesmo será acolhido por essa D. Casa.

Atenciosamente.

VITOR LIPPI
Prefeito Municipal

Ao
Exmo. Sr.
JOSÉ FRANCISCO MARTINEZ
DD. Presidente da Câmara Municipal de
SOROCABA
PL doação HERMANPLAST

DECRETOS**DECRETO Nº 18.309, DE 17 DE MAIO DE 2010.****(Dispõe sobre alteração no orçamento vigente e dá outras providências).**

VITOR LIPPI, Prefeito do Município de Sorocaba, no uso das atribuições que lhe são conferidas pela Lei Orgânica do Município e nos termos dos artigos 6º e 7º da Lei nº 9.007 de 11 de dezembro de 2009.

DECRETA:

Art. 1º Fica aberto na Secretaria de Finanças um Crédito Adicional Suplementar no importe de R\$ 1.100.000,00 (Um milhão e cem mil reais), destinado a suplementar a seguinte dotação do orçamento vigente:

Red.	Órgão	Econômica	Funcional Programática			Fonte	Cod. Aplic.	Valor	
1354	03.05.00	4.4.90.51.00	15	782	5015	1384	1	1000012	R\$ 1.100.000,00
SECRETARIA DE GOVERNO E PLANEJAMENTO - OBRAS E INSTALAÇÕES - SOROCABA TOTAL - OBRAS DO SISTEMA VIARIO									
TOTAL DA SUPLEMENTAÇÃO								R\$ 1.100.000,00	

Art. 2º Os recursos para a cobertura deste Decreto serão os provenientes da anulação das seguintes dotações do orçamento vigente:

Red.	Órgão	Econômica	Funcional Programática			Fonte	Cod. Aplic.	Valor	
99	05.01.00	4.4.90.52.00	6	181	8003	1696	1	1100000	R\$ 100.000,00
SECRETARIA DA ADMINISTRAÇÃO - EQUIPAMENTOS E MATERIAL PERMANENTE - APOIO DEF.NAC. A SEG.PUBL. E AO COMB.SINIS. E SALV - COLABORAÇÃO PARA CUSTEIO E INVESTIMENTO DO CORPO DE BOMBEIROS									
339	07.01.00	4.4.90.51.00	8	244	4007	1544	1	1100000	R\$ 100.000,00
SECRETARIA DA CIDADANIA - OBRAS E INSTALAÇÕES - GESTÃO DA POLÍTICA DE ASSISTÊNCIA SOCIAL - CRAS-CENTRO DE REFERÊNCIA DE ASSISTÊNCIA SOCIAL									
372	08.01.00	4.4.90.51.00	16	482	5005	1548	1	1100000	R\$ 100.000,00
SECRETARIA DA HABITAÇÃO, URBANISMO E MEIO AMBIENTE - OBRAS E INSTALAÇÕES - HABITAÇÃO DE INTERESSE SOCIAL - ESTUDOS DE PROJETOS HABITACIONAIS									
805	12.01.00	4.4.90.51.00	27	812	3007	1675	1	1100000	R\$ 100.000,00
SECRETARIA DE ESPORTES E LAZER - OBRAS E INSTALAÇÕES - ESPORTE, LAZER E QUALIDADE DE VIDA - PROMOÇÃO DE EVENTOS DE ESPORTES E LAZER									
807	12.01.00	4.4.90.51.00	27	812	3007	1681	1	1100000	R\$ 100.000,00
SECRETARIA DE ESPORTES E LAZER - OBRAS E INSTALAÇÕES - ESPORTE, LAZER E QUALIDADE DE VIDA - ESPORTE CIDADÃO									
823	12.01.00	4.4.90.52.00	27	812	3007	1682	1	1100000	R\$ 100.000,00
SECRETARIA DE ESPORTES E LAZER - EQUIPAMENTOS E MATERIAL PERMANENTE - ESPORTE, LAZER E QUALIDADE DE VIDA - ACADEMIAS ABERTAS									
961	16.01.00	4.4.90.52.00	24	131	7004	1588	1	1100000	R\$ 100.000,00
SECRETARIA DE COMUNICAÇÃO - EQUIPAMENTOS E MATERIAL PERMANENTE - COMUNICAÇÃO E PUBLICIDADE - PORTAL DA PREFEITURA									
67	03.05.00	4.4.90.51.00	15	782	5015	1542	1	1100000	R\$ 150.000,00
SECRETARIA DE GOVERNO E PLANEJAMENTO - OBRAS E INSTALAÇÕES - SOROCABA TOTAL - REVITALIZAÇÃO DE ÁREAS NATURAIS									
371	08.01.00	4.4.90.51.00	16	482	5005	1043	1	1100000	R\$ 250.000,00
SECRETARIA DA HABITAÇÃO, URBANISMO E MEIO AMBIENTE - OBRAS E INSTALAÇÕES - HABITAÇÃO DE INTERESSE SOCIAL - INFRAESTRUTURA URBANA DE CONJUNTOS HABITACIONAIS									
TOTAL DA ANULAÇÃO								R\$ 1.100.000,00	

Art. 3º Este Decreto entra em vigor na data de sua publicação.
Palácio dos Tropeiros, em 17 de Maio de 2010, 355º da Fundação de Sorocaba.

VITOR LIPPI
Prefeito Municipal

LUIZ ANGELO VERRONE QUILICI
Secretário de Negócios Jurídicos

RODRIGO MORENO
Secretário da Administração, do Governo e Planejamento

FERNANDO MITSUO FURUKAWA
Secretário de Finanças

Publicado na Divisão de Controle de Documentos e Atos Oficiais, na data supra.

SOLANGE APARECIDA GEREVINI LLAMAS
Chefe da Divisão de Controle de Documentos e Atos Oficiais

**(Processo nº 19.963/1996)
DECRETO Nº 18.310,
DE 19 DE MAIO DE 2010.**

(Declara imóvel de utilidade pública, para fins de desapropriação, destinado a prolongamento de via pública e dá outras providências).

VITOR LIPPI, Prefeito do Município de Sorocaba, no uso das atribuições que lhe são conferidas pela Lei Orgânica do Município,

DECRETA:

Art. 1º Fica declarado de utilidade pública, a fim de ser desapropriado pela Prefeitura Municipal de Sorocaba, destinado a prolongamento de via pública, o imóvel abaixo descrito e caracterizado, conforme consta do Processo Administrativo nº 19.963/1996, a saber:

Proprietário: consta pertencer à ZAPLAN - Administração e Construções Ltda. e EXPER Empreendimentos Imobiliários S/C Ltda. e/ou sucessores.

Local: Avenida Sorocaba, Avenida Cap. Bento Mascarenhas Jequitinhonha e Avenida Américo de Carvalho - Sorocaba - SP.

Área Incidente = 1.289,99 m². (Área "A")

Descrição: Inicia-se no vértice da área (quinhão H-1) de propriedade de Eni de Carvalho com a área decretada de utilidade pública (Decreto nº 3.844, de 3 de dezembro de 1980); desse ponto segue em reta no sentido horário por linha de projeto na extensão de 100,00 metros (conforme matrícula), confrontando com a área decretada de utilidade pública (Decreto nº 3.844, de 3 de dezembro de 1980); deflete à direita e segue em reta por linha de divisa na extensão de 14,48 metros com azimute de 15º37'06", confrontando com a área (quinhão E-1) de propriedade de Graziela de Carvalho; deflete à direita e segue em reta por linha de divisa na extensão de 92,00 metros com azimute 90º44'34", confrontando com a faixa de alta tensão de propriedade da Fazenda do Estado de São Paulo; deflete à direita e segue em reta por linha de divisa na extensão de 14,42 metros com azimute 194º32'30", confrontando com a área (quinhão H-1) de propriedade de Eni de Carvalho, atingindo aí o ponto de início desta descrição e perfazendo a área de 1.289,99 metros quadrados.

Art. 2º Havendo acordo quanto ao preço e à forma de pagamento, a aquisição far-se-á por compra pura e simples, expropriação amigável, com doação gratuita ou outra forma de aquisição prevista no Código Civil Brasileiro, uma vez satisfeitas as seguintes exigências:

I - que o preço não ultrapasse o respectivo laudo de avaliação;

II - que o proprietário ofereça título de filiação vintenária, bem como certidões negativas que provem não existirem quaisquer ônus sobre o imóvel expropriado.

Art. 3º As despesas decorrentes da execução do presente Decreto correrão por conta de verba orçamentária própria.

Art. 4º Este Decreto entra em vigor na data de sua publicação.
Palácio dos Tropeiros, em 19 de Maio de 2010, 355º da Fundação de Sorocaba.

VITOR LIPPI
Prefeito Municipal

LUIZ ANGELO VERRONE QUILICI
Secretário de Negócios Jurídicos

RODRIGO MORENO
Secretário da Administração, do Governo e Planejamento

JOSÉ CARLOS COMITRE
Secretário da Habitação e Urbanismo

Publicado na Divisão de Controle de Documentos e Atos Oficiais, na data supra.

SOLANGE APARECIDA GEREVINI LLAMAS
Chefe da Divisão de Controle de Documentos e Atos Oficiais

**(Processo nº 28.973/2009)
DECRETO Nº 18.311,
DE 19 DE MAIO DE 2010.**

(Dispõe sobre a revogação do Decreto nº 17.923, de 17 de novembro de 2009, que declara imóvel de utilidade pública, para fins de desapropriação, destinado a melhoria do sistema viário e dá outras providências).

VITOR LIPPI, Prefeito do Município de Sorocaba, no uso das atribuições que lhe são conferidas pela Lei Orgânica do Município,

DECRETA:

Art. 1º Fica expressamente revogado o Decreto nº 17.923, de 17 de novembro de 2009, que declara imóvel de utilidade pública, para fins de desapropriação pela Prefeitura Municipal de Sorocaba, destinado a melhoria do sistema viário, dentro do Programa Ambiental e de Integração Social de Sorocaba.

Art. 2º As despesas decorrentes da execução do presente Decreto correrão por conta de verba orçamentária própria.

Art. 3º Este Decreto entra em vigor na data de sua publicação.

Palácio dos Tropeiros, em 19 de Maio de 2010, 355º da Fundação de Sorocaba.

VITOR LIPPI
Prefeito Municipal

LUIZ ANGELO VERRONE QUILICI
Secretário de Negócios Jurídicos

RODRIGO MORENO
Secretário da Administração, do Governo e Planejamento

JOSÉ CARLOS COMITRE
Secretário da Habitação e Urbanismo

Publicado na Divisão de Controle de Documentos e Atos Oficiais, na data supra.

SOLANGE APARECIDA GEREVINI LLAMAS
Chefe da Divisão de Controle de Documentos e Atos Oficiais

**(Processo nº 15.975/2009)
DECRETO Nº 18.312,
DE 19 DE MAIO DE 2010.**

(Dispõe sobre a revogação do Decreto nº 17.922, de 17 de novembro de 2009, que declara imóvel de utilidade pública, para fins de desapropriação, destinado a melhoria do sistema viário e dá outras providências).

VITOR LIPPI, Prefeito do Município de Sorocaba, no uso das atribuições que lhe são conferidas pela Lei Orgânica do Município,

DECRETA:

Art. 1º Fica expressamente revogado o Decreto nº 17.922, de 17 de novembro de 2009, que declara imóvel de utilidade pública, para fins de desapropriação pela Prefeitura Municipal de Sorocaba, destinado a melhoria do sistema viário, dentro do Programa Ambiental e de Integração Social de Sorocaba.

Art. 2º As despesas decorrentes da execução do presente Decreto correrão por conta de verba orçamentária própria.

Art. 3º Este Decreto entra em vigor na data de sua publicação.

Palácio dos Tropeiros, em 19 de Maio de 2010, 355º da Fundação de Sorocaba.

VITOR LIPPI
Prefeito Municipal

LUIZ ANGELO VERRONE QUILICI
Secretário de Negócios Jurídicos

RODRIGO MORENO
Secretário da Administração, do Governo e Planejamento

JOSÉ CARLOS COMITRE
Secretário da Habitação e Urbanismo

Publicado na Divisão de Controle de Documentos e Atos Oficiais, na data supra.

SOLANGE APARECIDA GEREVINI LLAMAS
Chefe da Divisão de Controle de Documentos e Atos Oficiais

**(Processo nº 5.545/2008)
DECRETO Nº 18.313,
DE 19 DE MAIO DE 2 010.**

(Declara imóvel de utilidade pública, para fins de desapropriação, destinado à melhoria do sistema viário e dá outras providências).

VITOR LIPPI, Prefeito do Município de Sorocaba, no uso das atribuições que lhe são conferidas pela Lei Orgânica do Município,
DECRETA:

Art. 1º Fica declarado de utilidade pública, a fim de ser desapropriado pela Prefeitura Municipal de Sorocaba, destinado à melhoria do sistema viário, o imóvel abaixo descrito e caracterizado, conforme consta do Processo Administrativo nº 5.545/2008, a saber:

Proprietário: consta pertencer ao Sr. Santo Ferreira Filho e/ou sucessores.

Local: Estrada Velha de Araçoiaba da Serra (Chácara do Retiro) - Bairro Ipatinga - Sorocaba - SP.

Área Incidente = 67,62 m² (Área a ser doada para alargamento da Estrada Velha de Araçoiaba da Serra).

Descrição: Um terreno, situado no Bairro do Ipatinga, desta cidade, com as seguintes medidas e confrontações: inicia num ponto, junto a divisa com a gleba F "1", deste ponto, segue 30,00 metros no rumo SE 61º27'00", confrontando com Estrada Velha de Araçoiaba da Serra; deste ponto, deflete à direita e segue em curva por valo 6,00 metros, divisando com propriedade de Sergio Maguini; deste ponto deflete à direita, e segue 26,42 metros, confrontando com gleba F "1"; atingindo o ponto inicial desta descrição, encerrando uma área de 67,62 metros quadrados.

Art. 2º Havendo acordo quanto ao preço e à forma de pagamento, a aquisição far-se-á por compra pura e simples, expropriação amigável, com doação gratuita ou outra forma de aquisição prevista no Código Civil Brasileiro, uma vez satisfeitas as seguintes exigências:

I - que o preço não ultrapasse o respectivo laudo de avaliação;

II - que o proprietário ofereça título de filiação vintenária, bem como certidões negativas que provem não existirem quaisquer ônus sobre o imóvel expropriado.

Art. 3º As despesas decorrentes da execução do presente Decreto correrão por conta de verba orçamentária própria.

Art. 4º Este Decreto entra em vigor na data de sua publicação.

Palácio dos Tropeiros, 19 de Maio de 2 010, 355º da Fundação de Sorocaba.

VITOR LIPPI
Prefeito Municipal

LUIZ ANGELO VERRONE QUILICI
Secretário de Negócios Jurídicos

RODRIGO MORENO
Secretário da Administração, do Governo e Planejamento

JOSÉ CARLOS COMITRE
Secretário da Habitação e Urbanismo

Publicado na Divisão de Controle de Documentos e Atos Oficiais, na data supra.

SOLANGE APARECIDA GEREVINI LLAMAS
Chefe da Divisão de Controle de Documentos e Atos Oficiais

**(Processo nº 24.048/2009)
DECRETO Nº 18.315,
DE 19 DE MAIO DE 2 010.**

(Dispõe sobre a revogação do Decreto nº 17.924, de 17 de novembro de 2009, que declara imóvel de utilidade pública, para fins de desapropriação, destinado a melhoria do sistema viário e dá outras providências).

VITOR LIPPI, Prefeito do Município de Sorocaba, no uso das atribuições que lhe são conferidas pela Lei Orgânica do Município,
DECRETA:

Art. 1º Fica expressamente revogado o Decreto nº 17.924, de 17 de novembro de 2009, que declara imóvel de utilidade pública, para fins de desapropriação pela Prefeitura Municipal de Sorocaba, destinado a melhoria do sistema viário, dentro do Programa Ambiental e de Integração Social de Sorocaba.

Art. 2º As despesas decorrentes da execução do presente Decreto correrão por conta de verba orçamentária própria.

Art. 3º Este Decreto entra em vigor na data de sua publicação.

Palácio dos Tropeiros, em 19 de Maio de 2 010, 355º da Fundação de Sorocaba.

VITOR LIPPI
Prefeito Municipal

LUIZ ANGELO VERRONE QUILICI
Secretário de Negócios Jurídicos

RODRIGO MORENO
Secretário da Administração, do Governo e Planejamento

JOSÉ CARLOS COMITRE
Secretário da Habitação e Urbanismo

Publicado na Divisão de Controle de Documentos e Atos Oficiais, na data supra.

SOLANGE APARECIDA GEREVINI LLAMAS
Chefe da Divisão de Controle de Documentos e Atos Oficiais

**(Processo nº 11.495/1998)
DECRETO Nº 18.317,
DE 20 DE MAIO DE 2 010.**

(Dispõe sobre a revogação do Decreto nº 18.061, de 26 de janeiro de 2010, que dispõe sobre permissão de uso de imóvel municipal e dá outras providências).

VITOR LIPPI, Prefeito do Município de Sorocaba, no uso das atribuições que lhe são conferidas pela Lei Orgânica do Município,
DECRETA:

Art. 1º Fica expressamente revogado o Decreto nº 18.061, de 26 de janeiro de 2010, que dispõe sobre permissão de uso de imóvel público, a título precário, ao Sr. Salvador Duca, conforme consta do Processo Administrativo nº 11.495/1998.

Art. 2º As despesas decorrentes da execução deste Decreto correrão por conta de dotação orçamentária própria.

Art. 3º Este Decreto entra em vigor na data de sua publicação.

Palácio dos Tropeiros, em 20 de Maio de 2 010, 355º da Fundação de Sorocaba.

VITOR LIPPI
Prefeito Municipal

LUIZ ANGELO VERRONE QUILICI
Secretário de Negócios Jurídicos

RODRIGO MORENO
Secretário da Administração, do Governo e Planejamento

JOSÉ CARLOS COMITRE
Secretário da Habitação e Urbanismo

Publicado na Divisão de Controle de Documentos e Atos Oficiais, na data supra.

SOLANGE APARECIDA GEREVINI LLAMAS
Chefe da Divisão de Controle de Documentos e Atos Oficiais

**DECRETO Nº 18.319 DE 20 DE MAIO DE 2 010.
(Dispõe sobre alteração no orçamento vigente e dá outras providências).**

VITOR LIPPI, Prefeito do Município de Sorocaba, no uso das atribuições que lhe são conferidas pela Lei Orgânica do Município e nos termos dos artigos 6º e 7º da Lei nº 9.007 de 11 de dezembro de 2009.

DECRETA:
Art. 1º Fica aberto na Secretaria de Finanças um Crédito Adicional Suplementar no importe de R\$ 1.931.000,00 (um milhão novecentos e trinta e um reais), destinado a suplementar as seguintes dotações do orçamento vigente:

Red.	Órgão	Econômica	Funcional Programática	Fonte	Cod. Aplic.	Valor
122	06.01.00	3.3.90.93.00	28 846 9003 12	1	1100000	RS 20.000,00
SECRETARIA DE FINANÇAS – INDENIZAÇÕES E RESTITUIÇÕES - INDENIZAÇÕES – INDENIZAÇÕES						
475	09.01.00	4.4.90.51.00	15 451 5003 1109 1	1	1100000	RS 1.850.000,00
SECRETARIA DE OBRAS E INFRA -ESTRUTURA URBANA - OBRAS E INSTALAÇÕES - INFRAESTRUTURA DE TRANSPORTE E SERV.COMPLEMENTARES - OBRAS NO SISTEMA VIARIO						
1052	18.01.00	3.3.90.39.00	13 392 3009 2390 1	1	1100000	RS 61.000,00
SECRETARIA DA CULTURA - OUTROS SERVIÇOS DE TERCEIROS - PESSOA JURIDICA - IMPLEMENTAÇÃO DA POLITICA CULTURAL DE SOROCABA - IMPLEMENTAR AS SEMANAS CULTURAIS E DATAS COMEMORAT IVAS						
TOTAL DA SUPLEMEN TAÇÃO						RS 1.931.000,00

Art. 2º Os recursos para a cobertura deste Decreto serão os provenientes da anulação das seguintes dotações do orçamento vigente:

Red.	Órgão	Econômica	Funcional Programática	Fonte	Cod. Aplic.	Valor
113	06.01.00	3.3.90.39.00	4 122 7001 2234 1	1	1100000	RS 20.000,00
SECRETARIA DE FINANÇAS - OUTROS SERVIÇOS DE TERCEIROS - PESSOA JURIDICA - ADMINISTRAÇÃO, FINANÇAS E PLANEJAMENTO - MANUTENÇÃO DOS SERVICOS ADMINISTRATIVOS (SEF)						
347	07.01.00	4.4.90.52.00	8 244 4028 1571 1	1	1100000	RS 45.400,00
SECRETARIA DA CIDADANIA - EQUIPAMENTOS E MATERIAL PERMANENTE - PROMOÇÃO DA CIDADANIA - CEREM-CENTRO DE REFERENCIA DA MULHER						
373	08.01.00	4.4.90.51.00	16 482 5012 1091 1	1	1100000	RS 80.000,00

SECRETARIA DA HABITAÇÃO, URBANISMO E MEIO AMBIENTE - OBRAS E INSTALAÇÕES – REGULARIZAÇÃO FUNDIARIA - IMPLANTAÇÃO DA URBANIZAÇÃO

437	09.01.00	4.4.90.51.00	15 451 5002 1110 1	1	1100000	RS 200.000,00
-----	----------	--------------	--------------------	---	---------	---------------

SECRETARIA DE OBRAS E INFRA-ESTRUTURA URBANA - OBRAS E INSTALAÇÕES - CIDADE BONITA E PROMOTORA DE QUALIDADE DE VIDA - IMPLANTAÇÃO DE CALÇADAS

479	09.01.00	4.4.90.51.00	15 451 5003 1716 1	1	1100000	RS 100.000,00
-----	----------	--------------	--------------------	---	---------	---------------

SECRETARIA DE OBRAS E INFRA -ESTRUTURA URBANA - OBRAS E INSTALAÇÕES - INFRAESTRUTURA DE TRANSPORTE E SERV.COMPLEMENTARES - EM 025-RECAP R HENRIQUE C A ROGICK -JD RODRIGO

484	09.01.00	4.4.90.51.00	15 451 5003 1753 1	1	1100000	RS 100.000,00
-----	----------	--------------	--------------------	---	---------	---------------

SECRETARIA DE OBRAS E INFRA -ESTRUTURA URBANA - OBRAS E INSTALAÇÕES - INFRAESTRUTURA DE TRANSPORTE E SERV.COMPLEMENTARES - EM 299 -PAV ASFALTICA AV DOMINGOS M VIEIRA -JULIO DE MESQUITA

488	09.01.00	4.4.90.51.00	15 452 5001 1534 1	1	1100000	RS 100.000,00
-----	----------	--------------	--------------------	---	---------	---------------

SECRETARIA DE OBRAS E INFRA -ESTRUTURA URBANA - OBRAS E INSTALAÇÕES - CIDADE LIMPA - IMPLANTAÇÃO DE PONTOS DE COLETA DE ENTULHO

806	12.01.00	4.4.90.51.00	27 812 3007 1678 1	1	1100000	RS 100.000,00
-----	----------	--------------	--------------------	---	---------	---------------

SECRETARIA DE ESPORTES E LAZER - OBRAS E INSTALAÇÕES - ESPORTE, LAZER E QUALIDADE DE VIDA - REVITALIZAÇÃO DA INFRA -ESTRUTURA DE ESPORTES E LAZER

938	15.01.00	4.4.90.51.00	22 661 6017 1582 1	1	1100000	RS 80.000,00
-----	----------	--------------	--------------------	---	---------	--------------

SECRETARIA DE DESENVOLVIMENTO ECONÔMICO - OBRAS E INSTALAÇÕES - PROMOVER O DESENVOL. SUSTENTAVEL DO MUNICIPIO - IMPLANTAR ESTRATEGIA DE DESENVOLVIMENTO REGIONAL

941	15.01.00	4.4.90.52.00	22 661 6015 1577 1	1	1100000	RS 200.000,00
-----	----------	--------------	--------------------	---	---------	---------------

SECRETARIA DE DESENVOLVIMENTO ECONÔMICO - EQUIPAMENTOS E MATERIAL PERMANENTE - PARQUE TECN OLOGICO DE SOROCABA - IMPLANTAÇÃO DO PARQUE TECNOLOGICO DE SOROCABA

958	16.01.00	4.4.90.52.00	24 131 7004 1585 1	1	1100000	RS 80.000,00
-----	----------	--------------	--------------------	---	---------	--------------

SECRETARIA DE COMUNICAÇÃO - EQUIPAMENTOS E MATERIAL PERMANENTE - COMUNICAÇÃO E PUBLICIDADE - IDENTIDADE VISUAL

960	16.01.00	4.4.90.52.00	24 131 7004 1587 1	1	1100000	RS 80.000,00
-----	----------	--------------	--------------------	---	---------	--------------

SECRETARIA DE COMUNICAÇÃO - EQUIPAMENTOS E MATERIAL PERMANENTE - COMUNICAÇÃO E PUBLICIDADE - MANUTENÇÃO DOS SERVIÇOS ADMINISTRATIVOS DA SECOM

997	17.01.00	4.4.90.39.00	4 122 7009 1218 1	1	1100000	RS 100.000,00
-----	----------	--------------	-------------------	---	---------	---------------

SECRETARIA DE RECURSOS HUMANOS - OUTROS SERVIÇOS DE TERCEIROS - PESSOA JURÍDICA - GESTÃO DE PESSOAS - MANUTENÇÃO DOS SERVIÇOS ADMINISTRATIVOS

1081	18.01.00	4.4.90.51.00	13 391 3009 1226 1	1	1100000	RS 100.000,00
------	----------	--------------	--------------------	---	---------	---------------

SECRETARIA DA CULTURA - OBRAS E INSTALAÇÕES - IMPLEMENTAÇÃO DA POLITICA CULTURAL DE SOROCABA - RECUPERAÇÃO DO PATRIMONIO E DO ACERVO HISTORICO MUNICIPAL									
1083	18.01.00	4.4.90.52.00	13	391	3009	1225	1	1100000	R\$ 100.000,00
SECRETARIA DA CULTURA - EQUIPAMENTOS E MATERIAL PERMANENTE - IMPLEMENTAÇÃO DA POLITICA CULTURAL DE SOROCABA - ROTEIROS HISTORICOS CULTURAIS									
1156	20.01.00	4.4.90.51.00	8	244	6018	1600	1	1100000	R\$ 90.000,00
SECRETARIA DE PARCERIAS - OBRAS E INSTALAÇÕES - COOPERATIVISMO E ASSOCIATIVISMO - PROGRAMA MUNICIPAL DE COLETA SELETIVA - RECICLANDO VIDAS									
1199	25.01.00	4.4.90.52.00	6	181	8002	1084	1	1100000	R\$ 80.000,00
SECRETARIA DA SEGURANÇA COMUNITÁRIA - EQUIPAMENTOS E MATERIAL PERMANENTE - SEGURANCA PATRIMONIAL - AMPLIAÇÃO DA FROTA									
1246	26.01.00	4.4.90.51.00	18	541	6019	1617	1	1100000	R\$ 75.600,00
SECRETARIA DO MEIO AMBIENTE - OBRAS E INSTALAÇÕES - PROMOÇÃO DO MEIO AMBIENTE - IMPLANTAÇÃO DO JARDIM BOTANICO									
1251	26.01.00	4.4.90.52.00	18	541	6019	1616	1	1100000	R\$ 100.000,00
SECRETARIA DO MEIO AMBIENTE - EQUIPAMENTOS E MATERIAL PERMANENTE - PROMOÇÃO DO MEIO AMBIENTE - MANUTENÇÃO DOS SERVIÇOS ADMINISTRATIVOS									
1252	26.01.00	4.4.90.52.00	18	541	6019	1619	1	1100000	R\$ 100.000,00
SECRETARIA DO MEIO AMBIENTE - EQUIPAMENTOS E MATERIAL PERMANENTE - PROMOÇÃO DO MEIO AMBIENTE - ARBORIZAÇÃO									
TOTAL DA ANULAÇÃO									R\$ 1.931.000,00

Art. 3º Este Decreto entra em vigor na data de sua publicação.
Palácio dos Tropeiros, em 20 de Maio de 2010, 355º da Fundação de Sorocaba.

VITOR LIPPI
Prefeito Municipal

LUIZ ANGELO VERRONE QUILICI
Secretário de Negócios Jurídicos

RODRIGO MORENO
Secretário da Administração, do Governo e Planejamento

FERNANDO MITSUO FURUKAWA
Secretário de Finanças

Publicado na Divisão de Controle de Documentos e Atos Oficiais, na data supra.

SOLANGE APARECIDA GEREVINI LLAMAS
Chefe da Divisão de Controle de Documentos e Atos Oficiais

DECRETO Nº 18.321 DE 21 DE MAIO DE 2010.
(Dispõe sobre alteração no orçamento vigente e dá outras providências).

VITOR LIPPI, Prefeito do Município de Sorocaba, no uso das atribuições que lhe são conferidas pela Lei Orgânica do Município e nos termos dos artigos 6º e 7º da Lei nº 9.007 de 11 de dezembro de 2009.

DECRETA:

Art. 1º Fica aberto na Secretaria de Finanças um Crédito Adicional Especial no importe de R\$ 945.839,96 (novecentos e quarenta e cinco mil, oitocentos e trinta e nove reais e noventa e seis centavos), destinado a suplementar as seguintes dotações do orçamento vigente:

Red.	Órgão	Econômica	Funcional Programática	Fonte	Cod. Aplic.	Valor
1377	09.01.00	3.3.90.39.00	15 451 5003	2174	91	1100000 R\$ 395.839,96
SECRETARIA DE OBRAS E INFRA-ESTRUTURA URBANA - OUTROS SERVIÇOS DE TERCEIROS - PESSOA JURIDICA - INFRAESTRUTURA DE TRANSPORTE E SERV.COMPLEMENTARES - RECAPEAMENTO DE VIAS PUBLICAS						
1378	16.01.00	3.3.90.39.00	24 131 7013	2782	91	1100000 R\$ 550.000,00
SECRETARIA DE COMUNICAÇÃO - OUTROS SERVIÇOS DE TERCEIROS - PESSOA JURIDICA - IMPRENSA OFICIAL - JORNAL MUNICIPIO DE SOROCABA						
TOTAL DA SUPLEMENTAÇÃO						R\$ 945.839,96

Art. 2º Os recursos para a cobertura deste Decreto serão obtidos com Superávit Financeiro proveniente das referidas fontes de recurso apurado em Balanço Patrimonial do exercício anterior.

Art. 3º Este Decreto entra em vigor na data de sua publicação.

Palácio dos Tropeiros, em 21 de Maio de 2010, 355º da Fundação de Sorocaba.

VITOR LIPPI
Prefeito Municipal

LUIZ ANGELO VERRONE QUILICI
Secretário dos Negócios Jurídicos

RODRIGO MORENO
Secretário da Administração, do Governo e Planejamento

FERNANDO MITSUO FURUKAWA
Secretário de Finanças

Publicado na Divisão de Controle de Documentos e Atos Oficiais, na data supra.

SOLANGE APARECIDA GEREVINI LLAMAS
Chefe da Divisão de Controle de Documentos e Atos Oficiais

DECRETO Nº 18.322, DE 24 DE MAIO DE 2010.
(Dispõe sobre alteração no orçamento vigente e dá outras providências).

VITOR LIPPI, Prefeito do Município de Sorocaba, no uso das atribuições que lhe são conferidas pela Lei Orgânica do Município e nos termos dos artigos 6º e 7º da Lei nº 9.007 de 11 de dezembro de 2009.

DECRETA:

Art. 1º Fica aberto na Secretaria de Finanças um Crédito Adicional Suplementar no importe de R\$ 700.000,00 (setecentos mil reais), destinado a suplementar a seguinte dotação do orçamento vigente:

Red.	Órgão	Econômica	Funcional Programática	Fonte	Cod. Aplic.	Valor
475	09.01.00	4.4.90.51.00	15 451 5003	1109	1	1100000 R\$ 700.000,00
SECRETARIA DE OBRAS E INFRA-ESTRUTURA URBANA - OBRAS E INSTALAÇÕES - INFRAESTRUTURA DE TRANSPORTE E SERV.COMPLEMENTARES - OBRAS NO SISTEMA VIÁRIO						
TOTAL DA SUPLEMENTAÇÃO						R\$ 700.000,00

Art. 2º Os recursos para a cobertura deste Decreto serão os provenientes da anulação das seguintes dotações do orçamento vigente:

Red.	Órgão	Econômica	Funcional Programática	Fonte	Cod. Aplic.	Valor
99	05.01.00	4.4.90.52.00	6 181 8003	1696	1	1100000 R\$ 200.000,00
SECRETARIA DA ADMINISTRAÇÃO - EQUIPAMENTOS E MATERIAL PERMANENTE - APOIO DEF.NAC. A SEG.PUBL. E AO COMB. SINIS. E SALV - COLABORAÇÃO PARA CUSTEIO E INVESTIMENTO DO CORPO DE BOMBEIROS						
373	08.01.00	4.4.90.51.00	16 482 5012	1091	1	1100000 R\$ 300.000,00
SECRETARIA DA HABITAÇÃO, URBANISMO E MEIO AMBIENTE - OBRAS E INSTALAÇÕES - REGULARIZAÇÃO FUNDIARIA - IMPLANTAÇÃO DA URBANIZAÇÃO						
375	08.01.00	4.4.90.51.00	16 482 5012	1551	1	1100000 R\$ 200.000,00
SECRETARIA DA HABITAÇÃO, URBANISMO E MEIO AMBIENTE - OBRAS E INSTALAÇÕES - REGULARIZAÇÃO FUNDIARIA - AVALIAR SITUAÇÃO URBANA, JURIDICA E ELABORAR PLANO						
TOTAL DA ANULAÇÃO						R\$ 700.000,00

Art. 3º Este Decreto entra em vigor na data de sua publicação.

Palácio dos Tropeiros, em 24 de Maio de 2010, 355º da Fundação de Sorocaba.

VITOR LIPPI
Prefeito Municipal

LUIZ ANGELO VERRONE QUILICI
Secretário de Negócios Jurídicos

RODRIGO MORENO
Secretário da Administração, do Governo e Planejamento

FERNANDO MITSUO FURUKAWA
Secretário de Finanças

Publicado na Divisão de Controle de Documentos e Atos Oficiais, na data supra.

SOLANGE APARECIDA GEREVINI LLAMAS
Chefe da Divisão de Controle de Documentos e Atos Oficiais

(Processo nº 2.616/2001-SAAE)
DECRETO Nº 18.323,
DE 25 DE MAIO DE 2010.

(Altera a redação do Artigo 1º, do Decreto nº 18.098, de 17 de fevereiro de 2010, que declara imóvel de utilidade pública, para fins de desapropriação,

destinado à instituição de servidão de passagem, e dá outras providências).

VITOR LIPPI, Prefeito do Município de Sorocaba, no uso das atribuições que lhe são conferidas pela Lei Orgânica do Município,

DECRETA:

Art. 1º O artigo 1º, do Decreto nº 18.098, de 17 de

fevereiro de 2010, que declara imóvel de utilidade pública, para fins de desapropriação, destinado à instituição de servidão de passagem, passa a vigorar com a seguinte redação:

"Art. 1º Fica declarado de utilidade pública, a fim de ser desapropriado pela Prefeitura Municipal de Sorocaba ou pelo Serviço Autônomo de Água e Esgoto - SAAE, destinado à instituição de servidão de passagem, o imóvel abaixo descrito e caracterizado, situado nesta cidade, conforme consta do Processo Administrativo nº 2.616/2001-SAAE, a saber:

Área: 20,00 m²

Localização: A faixa nº 1 situa-se nos fundos do lote nº 5-A, da Quadra nº 37 da Vila Jardini, na Rua Tocantins, na propriedade que consta pertencer a Joylson Perete Tenore e/ou sucessores, no Bairro denominado Vila Jardini, neste Município e comarca de Sorocaba.

Descrição: Inicia-se no ponto de intersecção formado pelo lote 4, da Quadra 37 da Vila Jardini de propriedade do Sr. Benedito Ballarini, com o lote 5-A da Quadra 37 da Vila Jardini de propriedade do Sr. Joylson Perete Tenore, deste ponto segue no sentido horário num rumo de 26º40'SE, numa extensão de 5,00m, confrontando com a propriedade de Benedito Barros, deste ponto deflete a direita e segue numa extensão de 4,00m, confrontando com o lote 5-B da Quadra 37 da Vila Jardini do mesmo desmembramento, de propriedade do Sr. Luiz Gonçalves dos Santos, deste ponto deflete à direita e segue num rumo de 26º40'NW, numa extensão de 5,00m, confrontando com o remanescente do lote 5-A da Quadra 37 da Vila Jardini propriedade do Sr. Joylson Perete Tenore, deste ponto deflete à direita e segue numa extensão de 4,00m, até encontrar o ponto inicial desta descrição, confrontando com o lote 4, da Quadra 37 da Vila Jardini de propriedade do Sr. Benedito Ballarini. A descrição acima encerra uma área de 20,00m². (NR)

Art. 2º Ficam mantidas as demais disposições constantes do Decreto nº 18.098, de 17 de fevereiro de 2010.

Art. 3º As despesas decorrentes da execução do presente Decreto correrão por conta de verba orçamentária própria.

Art. 4º Este Decreto entra em vigor na data de sua publicação.

Palácio dos Tropeiros, em 25 de Maio de 2 010, 355º da Fundação de Sorocaba.

VITOR LIPPI
Prefeito Municipal

LUIZ ANGELO VERRONE QUILICI
Secretário de Negócios Jurídicos

RODRIGO MORENO
Secretário da Administração, do Governo e Planejamento

JOSÉ CARLOS COMITRE
Secretário da Habitação e Urbanismo

Publicado na Divisão de Controle de Documentos e Atos Oficiais, na data supra.

SOLANGE APARECIDA GEREVINI LLAMAS
Chefe da Divisão de Controle de Documentos e Atos Oficiais

**(Processo nº 2.616/2001-SAAE)
DECRETO Nº 18.324,
DE 25 DE MAIO DE 2 010.**

(Altera a redação constante do Artigo 1º, do Decreto nº 18.099, de 17 de fevereiro de 2010, que declara imóvel de utilidade pública, para fins de desapropriação, destinado à instituição de servidão de passagem, e dá outras providências).

VITOR LIPPI, Prefeito do Município de Sorocaba, no uso das atribuições que lhe são conferidas pela Lei Orgânica do Município,

DECRETA:

Art. 1º O artigo 1º, do Decreto nº 18.099, de 17 de Fevereiro de 2010, que declara imóvel de utilidade pública, para fins de desapropriação, destinado à instituição de servidão de passagem, passa a vigorar com a seguinte redação:

"Art. 1º Fica declarado de utilidade pública, a fim de ser desapropriado pela Prefeitura Municipal de Sorocaba ou pelo Serviço Autônomo de Água e Esgoto - SAAE, destinado à instituição de servidão de passagem, o imóvel abaixo descrito e caracterizado, situado nesta cidade, conforme consta do Processo Administrativo nº 2.616/2001-SAAE, a saber:

Área: 20,00 m²

Localização: A faixa nº 2 situa-se nos fundos do lote nº 5-B, da Quadra nº 37 da Vila Jardini, na Rua Tocantins, na propriedade que consta pertencer a Luiz Gonçalves dos Santos e/ou sucessores, no Bairro denominado Vila Jardini, neste município e comarca de Sorocaba.

Descrição: Inicia-se no ponto de intersecção formado pelo lote 5-A, da Quadra 37 da Vila Jardini de propriedade do Sr. Joylson Perete Tenore, com o lote 5-B da Quadra 37 da Vila Jardini de propriedade do Sr. Luiz Gonçalves dos Santos, deste ponto segue no sentido horário num rumo de 26º40'SE, numa extensão de 5,00m, confrontando com a propriedade de Benedito de Barros, deste ponto deflete à direita e segue numa extensão de 4,00m, confrontando com o lote 6 da Quadra 37 da Vila Jardini de propriedade do Edifício Cristiane sucessor de Paulo Soranz, deste ponto deflete à direita e segue num rumo de 26º40'NW, numa extensão de 5,00m, confrontando com o remanescente do lote 5-B da Quadra 37 da Vila Jardini propriedade de Luiz Gonçalves dos Santos, deste ponto deflete à direita e segue numa extensão de 4,00m, até encontrar o ponto inicial desta descrição, confrontando com o lote 5-A, da Quadra 37 da Vila Jardini de propriedade do Sr. Joylson Perete Tenore. A descrição acima encerra uma área de 20,00m². (NR)

Art. 2º Ficam mantidas as demais disposições constantes do Decreto nº 18.099, de 17 de Fevereiro de 2010.

Art. 3º As despesas decorrentes da execução do presente Decreto correrão por conta de verba orçamentária própria.

Art. 4º Este Decreto entra em vigor na data de sua publicação.

Palácio dos Tropeiros, em 25 de Maio de 2 010, 355º da Fundação de Sorocaba.

VITOR LIPPI
Prefeito Municipal

LUIZ ANGELO VERRONE QUILICI
Secretário de Negócios Jurídicos

RODRIGO MORENO
Secretário da Administração, do Governo e Planejamento

JOSÉ CARLOS COMITRE
Secretário da Habitação e Urbanismo

Publicado na Divisão de Controle de Documentos e Atos Oficiais, na data supra.

SOLANGE APARECIDA GEREVINI LLAMAS
Chefe da Divisão de Controle de Documentos e Atos Oficiais

**(Processo nº 2.616/2001-SAAE)
DECRETO Nº 18.325,
DE 25 DE MAIO DE 2 010.**

(Altera a redação constante do Artigo 1º, do Decreto nº 18.100, de 17 de Fevereiro de 2010, que declara imóvel de utilidade pública, para fins de desapropriação, destinado à instituição de servidão de passagem, e dá outras providências).

VITOR LIPPI, Prefeito do Município de Sorocaba,

no uso das atribuições que lhe são conferidas pela Lei Orgânica do Município,
DECRETA:

Art. 1º O artigo 1º, do Decreto nº 18.100, de 17 de fevereiro de 2010, que declara imóvel de utilidade pública, para fins de desapropriação, destinado à instituição de servidão de passagem, passa a vigorar com a seguinte redação:

"Art. 1º Fica declarado de utilidade pública, a fim de ser desapropriado pela Prefeitura Municipal de Sorocaba ou pelo Serviço Autônomo de Água e Esgoto - SAAE, destinado à instituição de servidão de passagem, o imóvel abaixo descrito e caracterizado, situado nesta cidade, conforme consta do Processo Administrativo nº 2.616/2001-SAAE, a saber:

Área: 31,00 m²

Localização: A faixa nº 3 situa-se nos fundos do lote nº 6, da Quadra nº 37 da Vila Jardini, na Rua Tocantins, na propriedade que consta pertencer ao Edifício Cristiane, no Bairro denominado Vila Jardini, neste Município e comarca de Sorocaba.

Descrição: Inicia-se no ponto de intersecção formado pelo lote 5-B, da Quadra 37 da Vila Jardini de propriedade do Sr. Luiz Gonçalves dos Santos sucessor de Jose Jardim, com o lote 6 da Quadra 37 da Vila Jardini de propriedade do Edifício Cristiane, deste ponto segue no sentido horário num rumo de 26º40'SE, numa extensão de 10,00m, confrontando com a propriedade de Benedito de Barros sucessor de Jose Jardim, deste ponto deflete à direita e segue numa extensão de 3,10m, confrontando com a Rua Garcia Redondo, deste ponto deflete à direita e segue num rumo de 26º40'NW, numa extensão de 10,00m, confrontando com o remanescente do lote 6 da Quadra 37 da Vila Jardini, propriedade do Edifício Cristiane, deste ponto deflete à direita e segue numa extensão de 3,10m, até encontrar o ponto inicial desta descrição, confrontando com o lote 5-B, da Quadra 37 da Vila Jardini de propriedade do Sr. Luiz Gonçalves dos Santos, sucesso de Jose Jardim. A descrição acima encerra uma área de 31,00m². (NR)

Art. 2º Ficam mantidas as demais disposições constantes do Decreto nº 18.100, de 17 de Fevereiro de 2010.

Art. 3º As despesas decorrentes da execução do presente Decreto correrão por conta de verba orçamentária própria.

Art. 4º Este Decreto entra em vigor na data de sua publicação.

Palácio dos Tropeiros, em 25 de Maio de 2 010, 355º da Fundação de Sorocaba.

VITOR LIPPI
Prefeito Municipal

LUIZ ANGELO VERRONE QUILICI
Secretário de Negócios Jurídicos

RODRIGO MORENO
Secretário da Administração, do Governo e Planejamento

JOSÉ CARLOS COMITRE
Secretário da Habitação e Urbanismo

Publicado na Divisão de Controle de Documentos e Atos Oficiais, na data supra.

SOLANGE APARECIDA GEREVINI LLAMAS
Chefe da Divisão de Controle de Documentos e Atos Oficiais

**(Processo nº 8.743/2002)
DECRETO Nº 18.326,
DE 25 DE MAIO DE 2 010.**

(Declara imóvel de utilidade pública para fins de desapropriação, destinado à melhoria do sistema viário e dá outras providências).

VITOR LIPPI, Prefeito do Município de Sorocaba, no uso das atribuições que lhe são conferidas pela Lei Orgânica do Município,
DECRETA:

Art. 1º Fica declarado de utilidade pública, a fim de ser desapropriado pela Prefeitura Municipal de Sorocaba, destinado à melhoria de sistema viário, o imóvel abaixo descrito e caracterizado, situado nesta cidade, conforme consta do Processo Administrativo nº 8.743/2002, a saber:
Proprietário: consta pertencer à Sra. Cícera Maria Pereira e outros e/ou sucessores.

Local: Avenida Ipanema nº 1205 - Lote nº 12 - Quadra E - Vila Santa Angélica - Sorocaba/SP.

Área de desapropriar: 52,00m²

Área construída: 92,00m²

Descrição: Terreno caracterizado por parte do lote nº 12, da quadra "E", do loteamento denominado "Vila Santa Angélica", nesta cidade, contendo a área de terreno de 52,00 m² (cinquenta e dois metros quadrados) e a área construída de 92,00 m² (noventa e dois metros quadrados), que consta pertencer à Cícera Maria Pereira e Outros, com as seguinte características e confrontações: faz frente para a Avenida Ipanema, onde mede 10,00 metros; do lado direito de quem da avenida olha para o terreno, confronta-se com o prédio nº 1215 da mesma avenida, pertencente à Frederico Cagali e s/m. onde mede 4,95 metros; do lado esquerdo, na mesma situação, confronta-se com propriedade pertencente à Pedro Turino ou sucessores, onde mede 5,00 metros; nos fundos, confronta-se com o remanescente da área em questão, onde mede 10,00 metros."

Art. 2º Havendo acordo quanto ao preço e à forma de pagamento, a aquisição far-se-á por compra pura e simples, expropriação amigável, com doação gratuita ou outra forma de aquisição prevista no Código Civil Brasileiro, uma vez satisfeitas as seguintes exigências:

I - que o preço não ultrapasse o laudo de avaliação;
II - que o proprietário ofereça título de filiação vintenária, bem como certidões negativas que provem não existirem quaisquer ônus sobre o imóvel expropriado.

Art. 3º As despesas decorrentes com a execução do presente Decreto correrão por conta de verba orçamentária própria.

Art. 4º Este Decreto entra em vigor na data de sua publicação, ficando expressamente revogado o Decreto nº 13.785, de 23 de Abril de 2003.

Palácio dos Tropeiros, em 25 de Maio de 2 010, 355º da Fundação de Sorocaba.

VITOR LIPPI
Prefeito Municipal

LUIZ ANGELO VERRONE QUILICI
Secretário de Negócios Jurídicos

RODRIGO MORENO
Secretário da Administração, do Governo e Planejamento

JOSÉ CARLOS COMITRE
Secretário da Habitação e Urbanismo

Publicado na Divisão de Controle de Documentos e Atos Oficiais, na data supra.

SOLANGE APARECIDA GEREVINI LLAMAS
Chefe da Divisão de Controle de Documentos e Atos Oficiais

**(Processo nº 11.210/2006)
DECRETO Nº 18.327,
DE 25 DE MAIO DE 2 010.**

(Aprova o Loteamento denominado "JARDIM ELIANA" e dá outras providências).

VITOR LIPPI, Prefeito do Município de Sorocaba, no uso das atribuições que lhe são conferidas pela Lei Orgânica do Município,

D E C R E T A :

Art. 1º Fica aprovado o Loteamento sob a denominação de "JARDIM ELIANA", localizado na Estrada Municipal do Cajuru, Bairro Cajuru, de

propriedade de Forza Empreendimentos Imobiliários Ltda.

Art. 2º Ficam oficializadas as ruas e logradouros públicos, as áreas livres para sistema de recreio e áreas institucionais desta fase, na forma prevista em planta e memorial descritivo constantes do Processo Administrativo nº 11.210/2006.

Art. 3º As despesas com a execução do presente Decreto correrão por conta de dotações orçamentárias próprias.

Art. 4º Este Decreto entra em vigor na data de sua publicação.

Palácio dos Tropeiros, em 25 de Maio de 2 010, 355º da Fundação de Sorocaba.

VITOR LIPPI
Prefeito Municipal

LUIZ ANGELO VERRONE QUILICI
Secretário de Negócios Jurídicos

RODRIGO MORENO
Secretário da Administração, do Governo e Planejamento

JOSÉ CARLOS COMITRE
Secretário da Habitação e Urbanismo

Publicado na Divisão de Controle de Documentos e Atos Oficiais, na data supra.

SOLANGE APARECIDA GEREVINI LLAMAS
Chefe da Divisão de Controle de Documentos e Atos Oficiais

DECRETO Nº 18.329, DE 27 DE MAIO DE 2 010.

(Dispõe sobre o expediente das repartições públicas municipais, da Administração Direta, Autárquica e Fundacional durante a participação da Seleção Brasileira de Futebol na Copa do Mundo de 2010, na forma que indica, e dá outras providências).
VITOR LIPPI, Prefeito do Município de Sorocaba, no uso das atribuições que lhe são conferidas pela Lei Orgânica do Município,

DECRETA

Art. 1º O expediente das repartições públicas municipais da Administração Direta, Autárquica e Fundacional, nas datas em que houver jogos da Seleção Brasileira de Futebol, na Copa do Mundo de 2010, será:

I - Especial, das 8:00 às 14:00 horas, quando os jogos tiverem início às 15:30 horas.

II - Normal, das 8:00 às 17:00 horas, nos demais horários de jogos, facultada a interrupção das atividades durante estes, quando realizados dentro do horário de expediente.

§ 1º As normas previstas neste artigo não se aplicam às atividades desenvolvidas em serviços públicos essenciais, cuja prestação não admita interrupção, especialmente na área da educação, saúde e segurança.

§ 2º No caso do inciso II deste artigo, caberá às chefias imediatas dos servidores, zelar pelo cumprimento de horário e manutenção dos serviços de atendimento ao público.

Art. 2º Em decorrência do disposto no artigo 1º deste Decreto, os servidores deverão compensar as horas não trabalhadas, de acordo com a programação de responsabilidade das respectivas chefias, com o controle da Secretaria de Gestão de Pessoas.

Art. 3º As despesas decorrentes da execução do presente Decreto correrão por conta de verba orçamentária própria.

Art. 4º Este Decreto entra em vigor na data de sua publicação.

Palácio dos Tropeiros, em 27 de Maio de 2 010,

355º da Fundação de Sorocaba.

VITOR LIPPI
Prefeito Municipal

LUIZ ANGELO VERRONE QUILICI
Secretário de Negócios Jurídicos

RODRIGO MORENO
Secretário da Administração, do Governo e Planejamento

SILVANA MARIA SINISCALCO DUARTE
CHINELATTO
Secretária de Gestão de Pessoas

Publicado na Divisão de Controle de Documentos e Atos Oficiais, na data supra.

SOLANGE APARECIDA GEREVINI LLAMAS
Chefe da Divisão de Controle de Documentos e Atos Oficiais

DECRETO Nº 18.330, DE 27 DE MAIO DE 2 010.

(Altera dispositivos do Decreto nº 17.873, de 21 de outubro de 2009 e dá outras providências).

VITOR LIPPI, Prefeito do Município de Sorocaba, no uso das atribuições que lhe são conferidas pela Lei Orgânica do Município,
Considerando a necessidade de adequações ao regulamento de concessão de créditos consignados aos servidores públicos municipais,

DECRETA:

Art. 1º O artigo 1º do Decreto nº 17.873, de 21 de outubro de 2009 passa a vigorar com a seguinte redação:

"Art. 1º Fica autorizada a celebração de convênio com Instituição Financeira nas seguintes condições:
a) Banco vencedor de licitação para fins de instalação de posto de serviço no Palácio dos Tropeiros;
b) Bancos Públicos ou Particulares, até o limite de quatro participantes, vencedores de Edital de Chamamento a ser realizado pela Administração Pública Municipal." (N.R.)

Art. 2º As normas vigentes prevalecerão até finalização dos procedimentos de definição das Instituições Financeiras previstas no art. 1º, alínea "b" do Decreto nº 17.873, de 21 de outubro de 2009, com redação por este Decreto.

Art. 3º As despesas decorrentes da execução do presente Decreto correrão por conta de verba orçamentária própria.

Art. 4º Este Decreto entra em vigor na data de sua publicação.

Palácio dos Tropeiros, em 27 de Maio de 2 010, 355º da Fundação de Sorocaba.

VITOR LIPPI
Prefeito Municipal

LUIZ ANGELO VERRONE QUILICI
Secretário de Negócios Jurídicos

RODRIGO MORENO
Secretário da Administração, do Governo e Planejamento

SILVANA MARIA SINISCALCO DUARTE
CHINELATTO
Secretária de Gestão de Pessoas

Publicado na Divisão de Controle de Documentos e Atos Oficiais, na data supra.

SOLANGE APARECIDA GEREVINI LLAMAS
Chefe da Divisão de Controle de Documentos e Atos Oficiais

ATOS OFICIAIS

DIVISÃO DE CONTROLE DE DOCUMENTOS E ATOS OFICIAIS

PROCESSO DESPACHADO PELO SR. SECRETÁRIO DE NEGÓCIOS JURÍDICOS

1- PROCESSO - 27.168/2009
Interessado - L. R. BEBIDAS COMERCIO DE BEBIDAS EM GERAL
Assunto - Auto de Infração
Recursos datados de 16/11/2009 e 06/01/2010
Despacho - INDEFERIDO

N.R.: O presente despacho esta sendo republicado por ter saído anteriormente com incorreção.

SOLANGE APARECIDA GEREVINI LLAMAS
Chefe da Divisão de Controle de Documentos e Atos Oficiais

DIVISÃO DE CONTROLE DE DOCUMENTOS E ATOS OFICIAIS

NOTIFICAÇÃO

NOTIFICAMOS os interessados abaixo relacionados que foram deferidas as solicitações de cópias xerográficas. Referidas cópias devem ser retiradas nesta Divisão de Controle de Documentos e Atos Oficiais, sita no térreo do Paço Municipal, no horário das 8h00 às 16h00, de 2ª a 6ª Feira, no prazo de 07 (sete) dias úteis. Decorrido esse prazo, os documentos xerografados serão encaminhados para arquivo.

PROCESSOS DEFERIDOS

SEGEP

Secretaria de Gestão de Pessoas

TERMO DE CONCESSÃO

Atendendo às disposições contidas na resolução 02/2002 do Tribunal de Contas do Estado de São Paulo e em conformidade com a solicitação da FUNSERV - Fundação dos Servidores Públicos do Município de Sorocaba - informamos que de acordo com os artigos 133 e 143 da Lei nº 3.800 de 02 de dezembro 1991 o (a) Sr (a) DALZISA CLETO BARBO, Professor de Educação Básica I. Nível II, Grupo MG 04, referência 09, tem direito aos benefícios de sexta-parte a partir de Fevereiro de 2003 e adicional de tempo de serviço de 27% (vinte e sete por cento) adquiridos em Fevereiro de 2010, tudo conforme consta dos registros funcionais do (a) funcionário (a) arquivados na Divisão de Administração de Pessoal desta Prefeitura de Sorocaba.
Sorocaba, 28 de maio de 2010.

SILVANA MARIA SINISCALCO DUARTE
CHINELATTO
Secretária de Recursos Humanos

LAÍDE APARECIDA PINTO TRINDADE
Diretora de Área de Adm. de Pessoal

TERMO DE CONCESSÃO

Atendendo às disposições contidas na resolução 02/2002 do Tribunal de Contas do Estado de São Paulo e em conformidade com a solicitação da FUNSERV - Fundação dos Servidores Públicos do Município de Sorocaba - informamos que de acordo com os artigos 133 e 143 da Lei nº 3.800 de 02 de dezembro 1991 o (a) Sr (a) DORIVAL DEL OMO, Procurador, Grupo TS 10, referência 09, tem direito aos benefícios de sexta-parte a partir de Julho de 1993 e adicional de

1- PROCESSO Nº 3.227/2010
INTERESSADO - CENTRO BRASILEIRO DE BIOAERONAUTICA LTDA
ASSUNTO - Cópia do processo
SOLICITANTE - MARCOS VILELA MAGALHÃES MONTEIRO

2- PROCESSO Nº 3.228/2010
INTERESSADO - VINICIUS DAMIÃO SALES
ASSUNTO - Cópia do Processo
SOLICITANTE - VINICIUS DAMIÃO SALES

3- PROCESSO Nº 18.413/2003
INTERESSADO - JORGE PAULO JACOB E OU
ASSUNTO - Cópia do Processo
SOLICITANTE - JORGE PAULO JACOB

4- PROCESSO Nº 22.128/1998
INTERESSADO - JOSE CARLOS ROMÃO
ASSUNTO - Cópia de Fls. do Processo
SOLICITANTE - JOSE VENANCIO LUZ

5- PROCESSO Nº 4.173/1979
INTERESSADO - HELIO DE MORAES TERRA FILHO
ASSUNTO - Cópia do Processo
SOLICITANTE - ALMIR NUNES PROENÇA

6- PROCESSO Nº 11.855/2004
INTERESSADO - RIBEIRO E KALOGLIAN ASSOCIADOS S/C LTDA
ASSUNTO - Cópia do Projeto
SOLICITANTE - JOSE ANTONIO RIBEIRO/
MARISA GARCIA RIBEIRO

SOLANGE APARECIDA GEREVINI LLAMAS
chefes da Divisão de Controle de Documentos e Atos Oficiais

tempo de serviço de 37% (trinta e sete por cento) adquiridos em Maio de 2010, tudo conforme consta dos registros funcionais do (a) funcionário (a) arquivados na Divisão de Administração de Pessoal desta Prefeitura de Sorocaba.
Sorocaba, 28 de maio de 2010.

SILVANA MARIA SINISCALCO DUARTE
CHINELATTO
Secretária de Recursos Humanos

LAÍDE APARECIDA PINTO TRINDADE
Diretora de Área de Adm. de Pessoal

TERMO DE CONCESSÃO

Atendendo às disposições contidas na resolução 02/2002 do Tribunal de Contas do Estado de São Paulo e em conformidade com a solicitação da FUNSERV - Fundação dos Servidores Públicos do Município de Sorocaba - informamos que de acordo com os artigos 133 e 143 da Lei nº 3.800 de 02 de dezembro 1991 o (a) Sr (a) DEISE VIEIRA DA SILVA, Professor de Educação Básica I, Nível II, Grupo MG 04, referência 08, tem direito aos benefícios de sexta-parte a partir de maio de 2007 e adicional de tempo de serviço de 21% (vinte e um por cento) adquiridos em Março de 2010, tudo conforme consta dos registros funcionais do (a) funcionário (a) arquivados na Divisão de Administração de Pessoal desta Prefeitura de Sorocaba.
Sorocaba, 28 de maio de 2010.

SILVANA MARIA SINISCALCO DUARTE
CHINELATTO
Secretária de Recursos Humanos

LAÍDE APARECIDA PINTO TRINDADE
Diretora de Área de Adm. de Pessoal

Termo Declaratório	RESOLVE:
A portaria no 11.348/DGP, de 21 de maio de 2010, foi afixada no átrio da Prefeitura de Sorocaba/ Palácio dos Tropeiros, na data de 21/05/2010 nos termos do Art. 78 da Lei Orgânica do Município. Sorocaba, 21 de maio de 2010.	Artigo 1º - O uso do crachá funcional, que é obrigatório por todos servidores públicos municipais, fica regulamentado pela presente resolução. Parágrafo único - É vedada qualquer alteração no crachá funcional. Artigo 2º - Os crachás serão fornecidos pelo empregador sem qualquer custo para o servidor na ocasião de seu ingresso na municipalidade e após cada período de um ano, se necessário, constando o nome e a secretaria de lotação. Parágrafo único - Havendo necessidade de 2ª via do crachá por perda e fora do prazo previsto no caput em caso de dano ou outras ocorrências, será cobrada uma taxa de R\$ 10,00 (dez reais). Artigo 3º - À chefia imediata compete o cumprimento desta resolução. Artigo 4º - Esta Resolução entrará em vigor na data de sua publicação.
SILVANA MARIA SINISCALCO DUARTE CHINELATTO Secretária de Recursos Humanos	SILVANA MARIA SINISCALCO DUARTE CHINELATTO Secretária de Gestão de Pessoas

RESOLUÇÃO SEGEP Nº 09/2010

SILVANA MARIA SINISCALCO DUARTE CHINELATTO, Secretária de Gestão de Pessoas no uso de suas atribuições legais, conferidas pelo Decreto nº 3.005/78, CONSIDERANDO a necessidade de regulamentação do uso de crachá funcional possibilitando a identificação de todos os servidores, facilitando e protegendo as relações interpessoais e intersetoriais da Administração Pública Municipal,

**PRORROGAÇÃO DE VALIDADE
CONCURSO PÚBLICO - Nº 03/2008**

VITOR LIPPI, Prefeito Municipal de Sorocaba, no uso de suas atribuições legais e nos termos do Art. 37, Inciso III, da Constituição Federal, PRORROGA por dois (02) anos a partir de 26/06/2010 o prazo de validade do Concurso Público nº 03/2008, para os cargos de: Inspetor de Alunos, Auxiliar de Educação, Motorista Especializado, Técnico de Controle Administrativo, Técnico de Segurança do Trabalho I, Gestor Administrativo, Agente de Fiscalização, exceto Bibliotecário I e Auxiliar de Enfermagem - FUNSERV, aberto pelo Edital publicado em 07/04/2006, homologado em 26/06/2008, por 02 (dois) anos.

Sorocaba, 27 de maio de 2010.

VITOR LIPPI
Prefeito Municipal

**Processo Seletivo - Edital nº 07/2010
RESULTADO FINAL**

A Comissão Permanente de Concursos e Processos Seletivos Públicos, de acordo com os itens 5 e 6 do edital nº 07/2010, divulga os resultados dos recursos e a Classificação Final do Processo Seletivo para a função de Professor de Educação Básica II nas disciplinas de: Português, Matemática, História, Geografia, Inglês, Filosofia, Biologia, Química, Sociologia, Arte, Física e Ciências Físicas e Biológicas.

RECURSOS		
Nº INSCRIÇÃO	NOME	DEFERIDO
191	SILVANA APARECIDA PEREIRA	DEFERIDO
Nº INSCRIÇÃO	NOME	PARCIALMENTE DEFERIDO
137	FRANCINE MORALES GUIMARÃES	PARCIALMENTE DEFERIDO
Nº INSCRIÇÃO	NOME	INDEFERIDO
14	REINALDO DE BARROS	INDEFERIDO

CLASSIFICAÇÃO PORTADORES DE NECESSIDADES ESPECIAIS

QUÍMICA				
INSC	NOME	RG	PONTUAÇÃO	CLASS.
349	LUIZ RICARDO FURLON JUVENCIO	28.361.322-1	0	1

CLASSIFICAÇÃO FINAL

PORTUGUÊS				
INSC	NOME	RG	PONTUAÇÃO	CLASS.
44	ADRIANA RICARDO DA MOTA ALMEIDA	20.330.285-0	4	1
325	ADRIANA LEMES CATHARINO	25.581.641-8	4	2
262	CLAUDIA BERNADETE VEIGA DE ALMEIDA	19.308.813-7	3	3
42	KATIA REGINA GRANDO	29.454.545-1	2	4
335	IRANI VIEIRA CARDOSO MOURA	16.147.728-8	1	5
127	ODETE ANTUNES	13.986.389-8	1	6
76	MARIA APARECIDA ALVES PINTO	20.226.642	1	7
250	REGIANE DIAS DE ALMEIDA SOUZA	17.338.719-6	1	8
402	ADRIANA ELOISA GABRIEL	17.525.637	1	9
441	ELIZABETE MARIA DA SILVA CARDOSO	18.958.474-9	1	10
115	VILMA BARBOSA DE OLIVEIRA LIMA	24.705.783-6	1	11
240	EDILAINE CRISTINA TRAVASSOS	27.002.479-7	1	12
90	VALQUIRIA FRANCISQUINHO	6.866.395-4	1	13

496	ERICA MORAIS SILVA	34.662.948-2	1	14
23	LUCIANA MARIA BALSAMO	35.142.697-8	1	15
253	LIRIA MARIA DO NASCIMENTO EGGERT MARTINS	33.788.856-5	1	16
414	MARLI TEIXEIRA DA SILVA	14.698.176-5	0	17
207	MARIA APARECIDA BELDI MENEGATI	7.567.767-1	0	18
104	NILZA APARECIDA PERES DE ALMEIDA	9.340.774	0	19
18	MARIA TEREZA MARTINS VIEIRA MURAT	9.634.803-3	0	20
35	VERA LUCIA MARTINS QUARTERO	7.805.552-0	0	21
80	ROSEMARY DE OLIVEIRA LOBO	8.301.696-X	0	22
357	MARIA SEBASTIANA SANTOS ANTUNES	7.640.487	0	23
483	CLEUSA DE MACEDO CORREA	8.817.760	0	24
77	MARIA DAS GRAÇAS FERREIRA BRISOLA	9.004.048	0	25
190	LUCIA DE FATIMA COELHO VIEIRA	9718957	0	26
38	MARGARETE PAGNI	9.082.970-0	0	27
173	ANTONIA JOSEFINA FERREIRA	8886708	0	28
403	JOSE CARLOS CRUZ	15.346.356	0	29
66	ROSY MARIA RODRIGUES DE MEDEIROS RAIMUNDO	14.693.838	0	30
491	MARTA APARECIDA DE SALLES RIBEIRO	14.438.088	0	31
327	NIVALDO BERNADO DE MOURA	15.502.104-7	0	32
36	OSMARA DE OLIVEIRA CLETO	12.660.717	0	33
366	ILDA MARIA CASSIMIRO DE OLIVEIRA	8.944.332	0	34
278	BENEDITA ANTONIA APARECIDA GONÇALVES	20.694.984	0	35
299	MARILIN ANTUNES DE OLIVEIRA SOLA	15.753.668-3	0	36
302	SUSETE DA SILVA NUNES E SOUZA	13.434.226-4	0	37
47	MARIA DO CARMO SANTOS	17.075.008	0	38
350	IZABEL VERGINIA ESCOBAR	16.382.455.-1	0	39
288	VALERIA REGINA RUSSO	19.679.374	0	40
73	MATEUS BARBOSA	16.607.418	0	41
163	MARIBEL ELAINE MARTIN	19680122	0	42
99	MARIA DE FATIMA DE SÁ MUNIZ	14.438.170	0	43
312	ROSELI ROSA	17392574	0	44
159	NEIDE DE CARVALHO BARBOSA	16382592	0	45
497	ROSANGELA APARECIDA FONSECA	15.938.048	0	46
39	JOSÉ CARLOS JACOB AIZ	16.145.953-5	0	47
321	CREUSA ALMEIDA VIEIRA	32.559.025-4	0	48
282	ELIAS BARBOSA JUNIOR	18.325.221-4	0	49
87	ELINA DE ALMEIDA	19.295.227	0	50
397	EDSON RODRIGUES SILVERIO	16.760.507-0	0	51
155	MANUEL LEITE GONÇALVES	36.169.358-8	0	52
164	CELIA CRISTINA DE ABREU FERREIRA	16.959.455-5	0	53
105	ELIANE DE FATIMA RIBEIRO PEREIRA	17.533.622	0	54
318	GILVANEIDE SOUZA SIQUEIRA	36.223.193-X	0	55
249	ELAINE CORREA DE ARAUJO FREITAS	18.780.689	0	56
261	ROSEMEIRE PAIXÃO DE AZEVEDO	17.007.699	0	57
202	ESTER REGINA CAVALHEIRO DE OLIVEIRA	20226365	0	58
463	ELIANE PANETO ROSA	17.860.724	0	59
416	SAMARA SILVA	16.876.467	0	60
158	GIRLENIA MARIA DA SILVA FERREIRA	18.962.152-7	0	61
178	TEREZA CRISTINA GALVAO CESAR	18.323.709-2	0	62
133	ANA RITA DINIZ	17285105	0	63
476	ANGELA MARIA MASCARENHAS CORREA	18.668.751-5	0	64
92	CINTIA MATUCCI	17.889.743-7	0	65
425	LUCIANE BLIUMEN NOGUEIRA MANOEL	18.780.230-0	0	66
181	KELLI CRISTINA BARONI SOARES	21.452.659-8	0	67
281	VIRLENE MARIA DA SILVA ARAUJO	21.971.078-8	0	68
291	JOÃO CARLOS KOZUMA LAUREANO	20.049.941-5	0	69
154	RENATA DA CUNHA	20095972	0	70
216	CRISTIANE TITONELLI DOS SANTOS	23.697.141-4	0	71
135	MARLI GOMES DOS SANTOS	23.868.468-8	0	72
193	JULIA CASTILHO DA COSTA	23.160.513-4	0	73
363	EDILAINE ALVES DE OLIVEIRA	23.272.661-9	0	74
91	WANDERLEY BRISOLA LOURENÇO	23.561.169-4	0	75
364	ELAINE MENDES MARQUES CORREA	23.094.220-9	0	76
383	JANE INACIO OLIVEIRA DA SILVA	22.277.523	0	77
81	MARCIA BARALDI BARTOLOMEU	22.569.127	0	78
145	MIRIAM ALMEIDA RAMOS DOS SANTOS LUZ	22.847.399-8	0	79
95	SIMONE SILVA VELOSO	19.824.219-0	0	80
139	EDIONILDA BARBOSA	23.160.998-X	0	81
48	ELAINE CRISTINA SILVA ROSA DE ALMEIDA	25.334.398-7	0	82
310	ANDREIA APARECIDA MARCAL ROZA MACHADO	24.201.178-0	0	83
487	DENISE CENCI	26.627.644-1	0	84
233	ANA PAULA ROLIM PRESTES	12.999.600-2	0	85
208	TATIANE CRISTINA DE MORAES	25.372.964-6	0	86
436	ERIKA CRISTIANE CARDOSO PAIXÃO	24.828.233-5	0	87
29	IARA JAQUELINE LEONARDO DA SILVA	28.255.051-3	0	88
338	VALERIA DO NASCIMENTO AMARO MOREIRA	25.871.662-9	0	89
84	PRISCILA FRANCESCHI	26.771.992-9	0	90
203	VANUSA MARIA DE PAIVA	25.985.958-8	0	91
161	IVONE RIBEIRO DOS SANTOS ROCHA	28706550	0	92
290	EVELISE EVANGELISTA DOS SANTOS	27.954.994-5	0	93
183	VANESSA VERA	26.721.130-0	0	94
352	LUCINETE ALVES DE MORAES	29.350.671-7	0	95
308	ISIS FREITAS DE OLIVEIRA	30.690.121-1	0	96
69	DANIELA AMARO PEDROSO PAULINO	27.597.533-9	0	97
123	LUCILENE MARTINS RIBEIRO PAIXÃO	28.033.617-2	0	98

339	ANA CAROLINA CLETO FERNANDES	22.570.164-9	0	99	116	APARECIDA HELENA DE MORAIS SILVA	19.287.971	0	30
434	ELIZABETE MARQUES DE SOUZA	32.002.603-6	0	100	213	JESUS SEBASTIÃO DE SÁ MUNIZ	13812105	0	31
451	IARA APARECIDA BOLFARINI BENTO	28.847.027-8	0	101	286	ANDRE LUIS FERREIRA	15.936.896	0	32
56	DANIELA RODRIGUES	27.278.444-8	0	102	465	JORGE DE ARAUJO LIMA	07.428.031-4	0	33
421	TELMA VEIGA VIEIRA	29.270.277-2	0	103	419	ONEZIMO LEOTONIO ONOFRE	16.615.486-6	0	34
492	RENATA CRISTIANE DE OLIVEIRA	29.028.115-5	0	104	111	JOÃO JULIANO LEITE	15.937.147	0	35
10	MICHELA APARECIDA PICCOLI DE FREITAS	30.253.190-7	0	105	435	LUIZA HELENA SILVA RODRIGUES ALEIXO	17.285.419-2	0	36
296	REGIANA CAETANO AYRES DE ARAUJO	33.276.125-3	0	106	166	TANIA APARECIDA PASCOALIM COELHO	14.438.552-1	0	37
440	ROSIMARA PAGANELLI DA SILVA	32.507.120-2	0	107	59	PRISCILA ARANHA GUIMARAES	17.783.841	0	38
32	AMANDA GENEROSO DOS SANTOS	28.361.164-9	0	108	255	FRANCISCO JOSE MARCELINO JUNIOR	17.317.798	0	39
382	PATRICIA CRISTINA BATISTA ROSA	23.161.398-2	0	109	55	JANETE CASTALDI ORTIZ CETRA	17.449.933	0	40
70	ADALTO DOS SANTOS FREITAS	34.187.811-X	0	110	118	ELISABETE APARECIDA DE CARVALHO SAVAN	22.122.333	0	41
424	ROSANA VIEIRA LADISLAU GENTIL	29.654.939-3	0	111	248	VALDINEY JOSE RODRIGUES DE MEDEIROS	17.892.442-8	0	42
144	CILENE APARECIDA GONÇALVES DE ANDRADE	32.378.743-5	0	112	37	EMILIA APARECIDA FRANÇA	18.957.891-9	0	43
41	TATIANA DE CAMPOS NUNES PEREIRA	30.580.390-6	0	113	479	MARCIA DE SOUZA	25.529.610-1	0	44
385	CRISLAINE MORAES DOS SANTOS	34.749.125-X	0	114	454	SANDRA REGINA FERREIRA	20.330.005-1	0	45
160	FRANCINE RIBEIRO MUNIZ	33.482.978-1	0	115	481	GRACIELIA SANTOS DO NASCIMENTO PIRES	20133753	0	46
251	KETICILENE DO AMARAL LIMA DOS SANTOS	30.810.498-5	0	116	450	DECIO PEDROSO	21.782.181-9	0	47
258	LEVI PIRES JUNIOR	28.531.051-3	0	117	243	CLAUDIA CRISTINA NOGUEIRA DUARTE	22.985.981-1	0	48
332	SARA CRISTINA CORREIA DA ROCHA	35.142.851-3	0	118	314	SUELI VITORIA ZURSSA	23.914.677-3	0	49
317	ANDERSON MELCHIOR DA MOTTA	25.177.214-7	0	119	165	MARIA DE LOURDES SILVA	21.454.744-9	0	50
107	RICARDO BARREIRA MARTINS	27.857.065-3	0	120	315	NILZA MARIA DA ROSA	22.570.925-9	0	51
371	MICHELLE CRISTINA FLORENCIO	33.940.008-0	0	121	273	ADRIANA RENGER OLIVEIRA DE JESUS	22.848.092-9	0	52
275	ANA CAROLINA LUBKE	41.175.279-0	0	122	230	EVADNEY RÓDER	21.919.615-1	0	53
394	ERIKA FERNANDA RODRIGUES DA SILVA	43.178.706-2	0	123	218	ODEVALDO APARECIDO DE MELLO	25.222.230-1	0	54
297	ADRIANE CARRARA	29.453.724-7	0	124	505	CESAR TARDELLI	23.697.511-0	0	55
268	GRACE KELLY DO PRADO PEDRO	43.268.709-9	0	125	192	ANGELA APARECIDA DA SILVA LOURENÇO	23.502.236-6	0	56
361	ERICA DE MORAES PENHA	40.472.938-1	0	126	194	CLAUDIA SIMÃO SAVIOLI DE ZOPPA	24.201.114-7	0	57
134	PRISCILLA SILVA LOPES	40.953.188-1	0	127	153	ALESSANDRA GENTILE FERREIRA	24.200.460-X	0	58
215	AMANDA ARRUDA DE ARAUJO	44.157.039-2	0	128	24	JEVANILO FERNANDES DA SILVA	25.296.532-2	0	59
260	SUZILAINÉ DOS SANTOS	34.241.316-8	0	129	455	SUSANA DE MEIRELLES SANTOS	21.968.683	0	60
506	JESSICA DE BARROS VAZ	40.640.561-X	0	130	17	RAFAEL POVEDA	25.373.812-X	0	61
65	LUIZ RICARDO COSTA	32.404.746-0	0	131	329	MARIA ELIZA AIRES MONTERO LOPES	24.451.983-3	0	62
276	TIAGO HENRIQUE BATISTA DA SILVA	44.163.154-X	0	132	8	ROSANGELA PEREIRA	30.436.190-2	0	63
377	CAMILA PAULA COELHO	33.939.980-6	0	133	319	FERNANDA GABRIELA CLETO DA SILVA	25.468.956-5	0	64
96	DALETE DIAS	42.286.377-4	0	134	222	ALESSANDRA MENEGHEL CODOGNOTO	27.003.363-4	0	65
420	FLAVIA CAROLINE MUNIZ	44.121.238-4	0	135	20	ERIKA MEIRELES TIAGO SANTOS	25.760.926-x	0	66
400	JULIANA DIAS GOUVEA	41.548.349-9	0	136	353	MARIANA MUCHON OTTON CANALLE	27.308.898-4	0	67
86	CAMILA CRISTINA DA SILVA	42.858.001.-4	0	137	2	VIVIANE AIRES DE OLIVEIRA SANCHES	27.138.739-7	0	68
109	FERNANDA DIAS MACHADO	40.618.500-1	0	138	277	JOSIMARE APARECIDA DA SILVA	30.793.240-0	0	69
117	MARJORIE DINIZ PEREIRA	40.988.082-6	0	139	110	SIMONE CRISTINA SARAIVA FERREIRA	29.602.197-0	0	70
11	ADELAIDE APARECIDA RAMOS	41.269.240-5	0	140	457	CAMILA DE ALMEIDA CAPELINI	25.738.547-2	0	71
211	CARLA MARIANA DE ALMEIDA	43.682.858-3	0	141	169	CONCEIÇÃO APARECIDA SANTOS TARDIVO	30578963	0	72
170	DANIELLA VIEIRA DA SILVA	47.629.303-0	0	142	362	ADRIANO NUNES DE PONTES	30.056.337-1	0	73
157	KARINA PEDROSO	8.466.543-6	0	143	224	TATIANA MATIAS CARQUEIJEIRO	30.441.977-1	0	74
428	DAIANE CRISTINA FELTRIN DA SILVA	40.973.678-8	0	144	85	TATIANA REGINA EGEA	30.351.044	0	75
200	PRISCILA DOS REIS	45.541.825-1	0	145	294	FRANCISCO AUGUSTO CESAR DE CAMARGO BELLAZ GUIRALDELLI	28.064.789	0	76
279	FLAVIA DE OLIVEIRA BARROS	41.835.577-0	0	146	412	ELIZABETH RAMOS DE OLIVEIRA	33.128.867-9	0	77
380	DEBORAH PRISCILLA PAVANI	42.133.074-0	0	147	25	VANESSA DO NASCIMENTO	34.338.140-0	0	78
89	ANA CAROLINA FACHINI FERREIRA	44.704.377-8	0	148	102	PRISCILA ANTEQUERAS CHIOZZI	29.626.512-3	0	79
241	ANNE CAROLINE SANTOS LEME	40.719.260-8	0	149	138	LUIS HENRIQUE TARCITANI ANTUNES	32.054.319-5	0	80
408	EDUARDO LUIZ DE ALMEIDA JUNIOR	42.297.322-1	0	150	239	FERNANDA REGINA CAPANEMA	28.531.150-5	0	81

MATEMÁTICA

INSC	NOME	RG	PONTUAÇÃO	CLASS.
177	MARCELO VALLERINI	25.739.274-9	2	1
452	ANGELA MARIA RAMOS BATISTA	6.341.959	1	2
396	SEBASTIANA APARECIDA DA SILVA	10339461-8	1	3
61	ROSANGELA GONÇALVES QUARIGUAZY	7.326.810	1	4
93	EDINALVA PROENÇA RAMOS	13.434.999	1	5
146	MARIA SALETE MOREIRA DE SOUZA	13814774	1	6
456	MIRIANE ARAUJO VASCONCELOS	14.862.896-5	1	7
82	MARINA ANTUNES DE FREITAS CORREA	11.929.687-1	1	8
57	DIVA CRISTINA FURTADO AMARAL	12.660.851	1	9
227	ADRIANA NORONHA	1.824.073-8	1	10
51	GERSON LUIZ SALINAS	18.780.394	1	11
45	GISELE ALFONSI BUENO RIBEIRO	20.226.551	1	12
53	RENATA CRISTIANE SILVA	19.177.742-0	1	13
137	FRANCINE MORALES GUIMARÃES	27.308.643-1	1	14
136	CAMILA FREITAS XAVIER	28.206.610-X	1	15
128	ELIANA MARTINS RIBEIRO FERREIRA	32.415.637-6	1	16
26	ISA DE FATIMA MORON MORAD	5.807.171-4	0	17
373	MARIA JOSE FERNANDES DIEBE	6.047.090-2	0	18
184	MARIA ELI MARQUES DE OLIVEIRA	7100169	0	19
499	MARIA ROSARIA PAIVA	9.831.711	0	20
217	AUMER ENIO PESSOA	962.738-3	0	21
406	MARIA AMELIA CARDOSO	7.818.456	0	22
391	MARIA LUNETTA	35.466.214-4	0	23
232	MARIA HELENA CESAR CAMARGO BELLAZ GUIRALDELLI	8.234.590-9	0	24
289	ROSANGELA CETTO PEREZ MARTINX	9.418.052-0	0	25
257	LEVI PIRES	763.751-7	0	26
63	SANDRA REGINA ANTUNES DE OLIVEIRA FURIO	11.614.973	0	27
389	VERA CRISTINA PERES PENTEADO	8.739.666	0	28
22	EUNICE REGINA RAVANELLI ATHAYDE	9.418.405	0	29
21	JULIANA GRAZIELE LOPES SOUZA	43.997.790-3	0	85
438	MICHELE CRISTINA DA SILVA SIQUEIRA	33.790.541-1	0	86
300	VALERIA CRISTINA CRESPILO DE OLIVEIRA	40.769.016-5	0	87
236	ENOK VIEIRA DE MELO JUNIOR	43.537.732-2	0	88
234	LEILA CANAVEZE	46.545.353-1	0	89
88	MANTIZ SANTANA CAVALHEIRO	42.066.340-X	0	90
210	MARLON FREITAS MENDES	44.511.557-9	0	91

HISTÓRIA

INSC	NOME	RG	PONTUAÇÃO	CLASS.
263	FABIO TADEU VIGHY HANNA	20.330.088-9	8	1
150	PATRICIA CARMELLO NOLASCO	25.677.741-X	3	2
12	HELTON DE BERNADI PIZOL	22.985.347-X	3	3
326	OLINDA DE JESUS TAVARES LERANTOVSK	13.657.180	1	4
226	MARIA APARECIDA DE ALMEIDA	11503082	1	5
405	RONALDO ANDREOLI DE CAMPOS	18.239.789	1	6
221	VALQUIRIA LOURENÇO GIL FERNANDES	21714831	1	7
393	SOLANGE CIZINO DA SILVA BARALDI	22.774.206-0	1	8
33	EDILAINE RAFAEL DE SOUZA CARVALHO	21.487.860-0	1	9
445	WASHINGTON LUIZ APARECIDO DA CRUZ	22.658.168-8	1	10
149	GLADSTON ALESSANDRO VISENTIN	27.054.747-2	1	11
209	TEREZINHA DE FATIMA MORAES	9368385	0	12
390	MARIA ANGELICA D' AMBROSIO LEME	11.617.821-8	0	13
204	RUTE LEMOS CAETANO	213651347	0	14
409	MARIA ELISABETE LOPES	16.381.044	0	15
360	IVANI THEREZINHA DE SOUZA SOUTO	15.942.852	0	16
404	MARIA ANTONIA MOREIRA PEREIRA	12.224.025	0	17
151	WILSON ROBERTO DE MADUREIRA	9026876	0	18
359	RUTE ELIZABETH BAZZO TEZZOTTO	11.309.271	0	19

228	LUCILEIDE PEREIRA DE OLIVEIRA	12.630.969-9	0	73
394	ERIKA FERNANDA RODRIGUES DA SILVA	43.178.706-2	0	74
297	ADRIANE CARRARA	29.453.724-7	0	75
361	ERICA DE MORAES PENHA	40.472.938-1	0	76
134	PRISCILLA SILVA LOPES	40.953.188-1	0	77
215	AMANDA ARRUDA DE ARAUJO	44.157.039-2	0	78
242	FLAVIA CRISTINA LEITE DE MOURA OLIVEIRA	33.204.040-9	0	79
276	TIAGO HENRIQUE BATISTA DA SILVA	44.163.154-X	0	80
96	DALETE DIAS	42.286.377-4	0	81
86	CAMILA CRISTINA DA SILVA	42.858.001-4	0	82
109	FERNANDA DIAS MACHADO	40.618.500-1	0	83
117	MARJORIE DINIZ PEREIRA	40.988.082-6	0	84
211	CARLA MARIANA DE ALMEIDA	43.682.858-3	0	85
170	DANIELLA VIEIRA DA SILVA	47.629.303-0	0	86
157	KARINA PEDROSO	8.466.543-6	0	87
147	THIAGO JOSE VILLATA ARRUDA	41.961.378-X	0	88

FILOSOFIA

INSC	NOME	RG	PONTUAÇÃO	CLASS.
31	MARIA INEZ ALBUQUERQUE MAJONE	1.687.740	1	1
78	ANDREA APARECIDA FOLTRAN FERRAREZI	21.454.278-6	1	2
344	OLIVAL COSTA FARIAS	5.939.367	0	3
306	MARIA JOSE RAMALHO	7796059	0	4
430	ROSMEIRE GIANOLLA DE ALMEIDA	8.777.103	0	5
198	OTILIA DE OLIVEIRA MARIANO	9634300	0	6
148	HELENA MARIA CAMPONINI	13812965	0	7
100	IZABEL CRISTINA ELOI PFISTER	13.408.654-5	0	8
185	MIGUEL SCHIMITH NETO	12.424.405-1	0	9
370	JUDENI DOS SANTOS	17.688.699	0	10
460	JOAO PAULO MARQUES DE MENDONÇA	18.394.298	0	11
101	GIOVANA MARIA DE JESUS NARCIZO	24.452.614-X	0	12
233	ANA PAULA ROLIM PRESTES	12.999.600-2	0	13
407	ALEXANDRE MARIANO CORREA	23.163.544-8	0	14
443	GILBERTO LOPES MANZANO	25.399.170-5	0	15
205	HERMELINDO DIAS FUGLINI	26.448.092-2	0	16
507	DANIELA BOTELHO RODRIGUES	34.074.415-7	0	17
415	LIVIA MARIA MARTINS DA SILVA	27.987.516-2	0	18
365	RODRIGO PETIT	34.189.702-4	0	19
1	MARCOS ANTONIO PEROTTI JUNIOR	42.733.701-X	0	20
50	AGUINALDO JORGE DA SILVA JUNIOR	30.649.754-2	0	21

BIOLOGIA

INSC	NOME	RG	PONTUAÇÃO	CLASS.
498	DAIANA TOBIAS NUNES	30.427.049-0	3	1
473	ALEXANDRE GUIMARÃES SOARES	28.156.828-5	3	2
500	RENATA DE CASSIA SILVA	6.261.917-1	1	3
499	MARIA ROSARIA PAIVA	9.831.711	0	4
172	ELISABETE DOS SANTOS	10697938	0	5
272	LEDA MARIA CESARIO LERGO	29.944.195-7	0	6
60	MARTA SOLANGE NAZARO CASSAR CAMARGO	12.977.489-3	0	7
182	LUCILENE NERES DOS SANTOS	20.448.547-2	0	8
466	CRISTIANE APARECIDA MADUREIRA	18.958.152-9	0	9
162	FABIANA OSIRO DE SOUZA	19.438.696-X	0	10
129	LUCIANO DE CAMARGO ARAUJO	20.225.983-3	0	11
301	PATRICIA APARECIDA MARIANO DA SILVA	21.451.652	0	12
225	JOELMA REGINA SOARES DA SILVA	22.846.267-7	0	13
462	JOSE EDUARDO DE ARAUJO	22.404.366-3	0	14
444	FABIO OLIVEIRA BERNARDO	16.993.123	0	15
468	ANDRE LUIZ GAROFALO	23.734.134-7	0	16
259	RODOLFO MARCELO DE SOUZA NASCIMENTO	24.955.811-7	0	17
488	LETICIA MACHADO DE ARAUJO SANTOS	24.201.486-0	0	18
285	MARIANGELA JULIO PAES	28.531.116-5	0	19
58	ALDENICE CARDOSO DA COSTA	684545381	0	20
270	JAQUELINE TANIA DA COSTA DE O. CARVALHO	33.239.981-3	0	21
347	CLEONICE DA SILVA CARVALHO	32.049.426-3	0	22
413	ANDREIA CRISTINA DE PONTES	24.955.110-X	0	23
367	DANILO MIANTI GOES	27.762.900-7	0	24
355	VIRGINIA HELENA SILVEIRA CEZAR DE CAMARGO	30.903.611-2	0	25
458	PRISCILLA BASQUES	30.627.300-9	0	26
417	GLAUBER MENONI HONORATO	33.204.195	0	27
298	AGLIS DE CASSIA RODRIGUES DELGADO	23.500.771-7	0	28
369	SAULO APOENA VIANNA NOGUEIRA	34.001.085-X	0	29
83	MARIELLE MADUREIRA E SILVA NUNES	50.332.725-6	0	30
114	TATIANE BALBO BATISTA	30.550.268-2	0	31
156	GIOVANA MARIANO MENASSI	34.074.329-3	0	32
356	JULIANA GOES DE MOURA	43.545.515-1	0	33
30	ALINE KAREN SANTANA GIRON	32.294.397-8	0	34
188	JULIANA ALMEIDA DOMINGUES	34.073.428-0	0	35
311	MARLON JOÃO PIRES	41.169.875-8	0	36
113	WILLIAM MARTINS ARANTES	43.986.539-6	0	37
330	ALINE CRISTINE DE ALMEIDA	25.582.680-1	0	38

QUÍMICA

INSC	NOME	RG	PONTUAÇÃO	CLASS.
334	MARIA AUGUSTA DIAS TREVISAN	20.965.125	1	1

235	MILTON LUIZ ZANUTTO	7900883	0	3
49	IVANEDE CARDOSO DOS SANTOS	14.951.819-5	0	4
196	VALÉRIA APARECIDA VENDRAMINI PANTOJO	25.549.556-0	0	5
471	WILSON RIBEIRO DE BARROS	25.523.124-6	0	6
349	LUIZ RICARDO FURLON JUVENCIO	28.361.322-1	0	7
485	FABIANA LUZIA MARCHI FIGUEROBA	25.296.764-1	0	8
309	JOYCI PESSOA DO LAGO	27.763.369-5	0	9
387	RODRIGO LEMES MENA	28.206.101-0	0	10
46	DEIVID LEITE DOS SANTOS	33.556.121-4	0	11

SOCIOLOGIA

INSC	NOME	RG	PONTUAÇÃO	CLASS.
336	TANIA MARA DE ALMEIDA PADILHA	34.073.402-4	3	1
410	ROSELY IZILDINHA LONGHI	4.436.441	1	2
459	OSVALDO DIAS DE OLIVEIRA	19.639.760	0	3
439	SERGIO ROBERTO CARDOSO	35.201.595-0	0	4

ARTE

INSC	NOME	RG	PONTUAÇÃO	CLASS.
195	SANDRA ALBUQUERQUE REIS FACHINELLO	4.459.285-8	5	1
43	MARIA SOLANGE DE OLIVEIRA	12.149.154-7	1	2
432	MARIA ANTONIA SEABRA ALMEIDA COSTA	11.944.170-6	1	3
90	VALQUIRIA FRANCISQUINHO	6.866.395-4	1	4
449	REGIANE SCUDELER MENEZES	34.982.225-6	1	5
13	MARIA DAS GRAÇAS COELHO	7.796.216	0	6
201	MARIA JOSE FERREIRA DA CONCEIÇÃO CARRICO	34564590-X	0	7
232	MARIA HELENA CESAR CAMARGO BELLAZ			
	GUIRALDELLI	8.234.590-9	0	8
246	MARIA APARECIDA DE FARIA	14.436.760	0	9
94	ALICE UEDA	6.624.298	0	10
66	ROSY MARIA RODRIGUES DE MEDEIROS RAIMUNDO	14.693.838	0	11
448	FRANCISCA PEREIRA MOTA	26.319.112-6	0	12
174	MONICA APARECIDA MASCARENHAS LACERDA PEDRINA	14933602	0	13
328	ANA MARIA GONZALES	11870502	0	14
411	ANTONIA RIBEIRO DE JESUS	17.700.670-5	0	15
470	MEIRE LEITE DA SILVEIRA STEVAUX	18.241.793	0	16
397	EDSON RODRIGUES SILVERIO	16.760.507-0	0	17
463	ELIANE PANETO ROSA	17.860.724	0	18
171	ELAINE CRISTINA DA SILVA	23.667.326-9	0	19
364	ELAINE MENDES MARQUES CORREA	23.094.220-9	0	20
266	REGINA ANDREOLI DE CAMPOS	23.697.168-2	0	21
238	CRISTIANE DE OLIVEIRA	27.514.587-6	0	22
303	ADRIANA REGINA DOS SANTOS DE OLIVEIRA	24.828.594-4	0	23
348	CRISTINA YARMALAVICIUS	24.201.101-9	0	24
351	ANDREA APARECIDA RIBEIRO	6.142.305-2	0	25
464	RENATA RIBEIRO CÉ	21.970.416-8	0	26
203	VANUSA MARIA DE PAIVA	25.985.958-8	0	27
131	ERICA SODRE LEITE	27.982.047-1	0	28
122	RICARDO FRANCISCO OLIVEIRA DEVITO	27.954.764-X	0	29
388	SHEILA GUIDEM	24.453.167-5	0	30
108	NISLENE GOMES FEITOSA	30.209.281-X	0	31
293	VALDA APARECIDA DE PAIVA FERNANDES	29.028.153-2	0	32
477	HALISAN JOSIANE DA COSTA	30.113.215-X	0	33
28	JULIANE BARBOSA DE OLIVEIRA	30.550.247-5	0	34
176	KARENE PESSOA DO LAGO	27.763.638-3	0	35
280	JOICE SAFIRE IASMIN AUGUSTO MACHADO	25.344.041-5	0	36
54	RICARDO DE OLIVEIRA FERNANDES	35.353.755-X	0	37
381	AUDREY FERNANDA LAUREANO	42.854.973-1	0	38
27	PATRICIA DOS SANTOS AURELIANO	42.335.227-1	0	39
490	MEGGIE DIAS DE PAIVA	34.072.765-2	0	40
112	CAROLINA APARECIDA ABATE	45.183.638-8	0	41

FÍSICA

INSC	NOME	RG	PONTUAÇÃO	CLASS.
177	MARCELO VALLERINI	25.739.274-9	2	1
146	MARIA SALETE MOREIRA DE SOUZA	13814774	1	2
465	JORGE DE ARAUJO LIMA	07.428.031-4	0	3
461	SILVANA ANTUNES MARTINS	17.284.118	0	4
358	ANTONIA ANDREIA ALVES DA COSTA	20.049.206	0	5
52	HUDSON ROBERTO MONTEIRO	26.508.188-9	0	6
457	CAMILA DE ALMEIDA CAPELINI	25.738.547-2	0	7
482	LUANDA APARECIDA GONÇALVES DA SILVA	30.739.678-2	0	8
412	ELIZABETH RAMOS DE OLIVEIRA	33.128.867-9	0	9
16	MARILIN CELISA CANNAPAN	42.170.597-2	0	10

CIÊNCIAS FÍSICAS E BIOLÓGICAS

INSC	NOME	RG	PONTUAÇÃO	CLASS.
498	DAIANA TOBIAS NUNES	30.427.049-0	3	1
473	ALEXANDRE GUIMARÃES SOARES	28.156.828-5	3	2
452	ANGELA MARIA RAMOS BATISTA	6.341.959	1	3
396	SEBASTIANA APARECIDA DA SILVA	10339461-8	1	4
61	ROSANGELA GONÇALVES QUARIGUAZY	7.326.810	1	5
334	MARIA AUGUSTA DIAS TREVISAN	20.965.125	1	6
93	EDINALVA PROENÇA RAMOS	13.434.999	1	7

146	MARIA SALETE MOREIRA DE SOUZA	13814774	1	8	100	13.408.654-5	271	24.274.053-4	430	8.777.103
456	MIRIANE ARAUJO VASCONCELOS	14.862.896-5	1	9	101	24.452.614-X	336	34.073.402-4	460	18.394.298
227	ADRIANA NORONHA	1.824.073-8	1	10	167	18.468.717-2				
51	GERSON LUIZ SALINAS	18.780.394	1	11						
45	GISELE ALFONSI BUENO RIBEIRO	20.226.551	1	12						
500	RENATA DE CASSIA SILVA	6.261.917-1	1	13						
136	CAMILLA FREITAS XAVIER	28.206.610-X	1	14						
499	MARIA ROSARIA PAIVA	9.831.711	0	15						
172	ELISABETE DOS SANTOS	10697938	0	16						
264	VERA DE FÁTIMA ALBUQUERQUE PIRES	10.226.147	0	17						
272	LEDA MARIA CESARIO LERGO	29.944.195-7	0	18						
235	MILTON LUIZ ZANUTTO	7900883	0	19						
257	LEVI PIRES	763.751-7	0	20						
63	SANDRA REGINA ANTUNES DE OLIVEIRA FURIO	11.614.973	0	21						
389	VERA CRISTINA PERES PENTEADO	8.739.666	0	22						
22	EUNICE REGINA RAVANELLI ATHAYDE	9.418.405	0	23						
213	JESUS SEBASTIÃO DE SÁ MUNIZ	13812105	0	24						
60	MARTA SOLANGE NAZARO CASSAR CAMARGO	12.977.489-3	0	25						
49	IVANEDE CARDOSO DOS SANTOS	14.951.819-5	0	26						
435	LUIZA HELENA SILVA RODRIGUES ALEIXO	17.285.419-2	0	27						
166	TANIA APARECIDA PASCOALIM COELHO	14.438.552-1	0	28						
59	PRISCILA ARANHA GUIMARAES	17.783.841	0	29						
461	SILVANA ANTUNES MARTINS	17.284.118	0	30						
118	ELISABETE APARECIDA DE CARVALHO SAVAN	22.122.333	0	31						
182	LUCILENE NERES DOS SANTOS	20.448.547-2	0	32						
466	CRISTIANE APARECIDA MADUREIRA	18.958.152-9	0	33						
162	FABIANA OSIRO DE SOUZA	19.438.696-X	0	34						
358	ANTONIA ANDREIA ALVES DA COSTA	20.049.206	0	35						
481	GRACIELIA SANTOS DO NASCIMENTO PIRES	20133753	0	36						
450	DECIO PEDROSO	21.782.181-9	0	37						
301	PATRICIA APARECIDA MARIANO DA SILVA	21.451.652	0	38						
314	SUELI VITORIA ZURSSA	23.914.677-3	0	39						
247	VANI MELIUNAS DA SILVA	21.980.207-5	0	40						
315	NILZA MARIA DA ROSA	22.570.925-9	0	41						
225	JOELMA REGINA SOARES DA SILVA	22.846.267-7	0	42						
230	EVADNEY RODER	21.919.615-1	0	43						
192	ANGELA APARECIDA DA SILVA LOURENÇO	23.502.236-6	0	44						
194	CLAUDIA SIMÃO SAVIOLI DE ZOPPA	24.201.114-7	0	45						
455	SUSANA DE MEIRELLES SANTOS	21.968.683	0	46						
17	RAFAEL POVEDA	25.373.812-X	0	47						
444	FABIO OLIVEIRA BERNARDO	16.993.123	0	48						
468	ANDRE LUIZ GAROFALO	23.734.134-7	0	49						
329	MARIA ELIZA AIRES MONTERO LOPES	24.451.983-3	0	50						
259	RODOLFO MARCELO DE SOUZA NASCIMENTO	24.955.811-7	0	51						
471	WILSON RIBEIRO DE BARROS	25.523.124-6	0	52						
222	ALESSANDRA MENEGHEL CODOGNOTO	27.003.363-4	0	53						
2	VIVIANE AIRES DE OLIVEIRA SANCHES	27.138.739-7	0	54						
285	MARIANGELA JULIO PAES	28.531.116-5	0	55						
489	ALEXANDRE SILVA ZACARIAS	33107537-4	0	56						
58	ALDENICE CARDOSO DA COSTA	684545381	0	57						
270	JAQUELINE TANIA DA COSTA DE O. CARVALHO	33.239.981-3	0	58						
347	CLEONICE DA SILVA CARVALHO	32.049.426-3	0	59						
413	ANDREIA CRISTINA DE PONTES	24.955.110-X	0	60						
367	DANILO MIANTI GOES	27.762.900-7	0	61						
355	VIRGINIA HELENA SILVEIRA CEZAR DE CAMARGO	30.903.611-2	0	62						
417	GLAUBER MENONI HONORATO	33.204.195	0	63						
298	AGLIS DE CASSIA RODRIGUES DELGADO	23.500.771-7	0	64						
369	SAULO APOENA VIANNA NOGUEIRA	34.001.085-X	0	65						
83	MARIELE MADUREIRA E SILVA NUNES	50.332.725-6	0	66						
114	TATIANE BALBO BATISTA	30.550.268-2	0	67						
324	CRISTIANE DE OLIVEIRA CORREA	29.351.914-6	0	68						
156	GIOVANA MARIANO MENASSI	34.074.329-3	0	69						
356	JULIANA GOES DE MOURA	43.545.515-1	0	70						
30	ALINE KAREN SANTANA GIRON	32.294.397-8	0	71						
311	MARLON JOÃO PIRES	41.169.875-8	0	72						
113	WILLIAM MARTINS ARANTES	43.986.539-6	0	73						
330	ALINE CRISTINE DE ALMEIDA	25.582.680-1	0	74						

Sorocaba, 27 de maio de 2010.

Comissão Permanente de Concursos e Processos Seletivos Públicos
Maria do Carmo Paes

INAPTOS

PORTUGUÊS

19	33.131.562-2	244	22.208.579-4	392	7.786.519-4
40	28.274.347-9	265	34.412.757-6	395	34.594.762-9
67	19.838.364	316	30.749.733-1	418	44.471.975-1
167	18.468.717-2	372	23.500.186-7	480	54.191.655-5

MATEMÁTICA

34	42.642.903-5	167	18.468.717-2	474	14.932.322
49	14.951.819-5	274	42.484.522-2	501	22.404.951-3
162	19.438.696-X	346	17.277.528-0		

HISTÓRIA

1	42.733.701-X	185	12.424.405-1	370	17.688.699
71	29.433.307-1	198	9634300	426	15.501.372-5
99	14.438.170	229	26.773.583-2	429	24.272.755-4

68	17.535.124			220	14436794	336	34.073.402-4
125	S/RG			223	12976929	359	11.309.271
167	18.468.717-2			237	20.815.363-9	390	11.617.821-8
209	9368385			252	28.206.237-3	409	16.381.044
219	16383541			269	26.506.573-2	445	22.658.168-8
GEOGRAFIA							
19	33.131.562-2			67	19.838.364	372	23.500.186-7
40	28.274.347-9			167	18.468.717-2	395	34.594.762-9
INGLÊS							
FILOSOFIA							
132	14440280			221	21714831	359	11.309.271
150	25.677.741-X			223	12976929	378	6.108.577-7
167	18.468.717-2			252	28.206.237-3	409	16.381.044
168	20.984.047-X			269	26.506.573-2	441	18.958.474-9
219	16383541			291	20.049.941-5	445	22.658.168-8
220	14436794			328	11870502	269	26.506.573-2
BIOLOGIA							
264	10.226.147			354	40.723.245-X	446	29.626.788-0
340	44.230.518-7			437	32.054.403-5	454	20.330.005-1
QUÍMICA							
14	16.605.283			162	19.438.696-X	379	1.304.728-0
97	29.756.136-4			218	25.222.230-1	454	20.330.005-1
137	27.308.643-1			225	22.846.267-7		
SOCIOLOGIA							
1	42.733.701-X			198	9634300	337	44.163.241-5
31	1.687.740			206	33.556.758-7	344	5.939.367
50	30.649.754-2			209	9368385	359	11.309.271
78	21.454.278-6			219	16383541	368	41.117.168-9
100	13.408.654-5			221	21714831	370	17.688.699
101	24.452.614-X			252	28.206.237-3	390	11.617.821-8
103	9.281.770-1			254	17.284.004-1	409	16.381.044
130	14053377			269	26.506.573-2	430	8.777.103
132	14440280			287	15.747.010-6	441	18.958.474-9
167	18.468.717-2			291	20.049.941-5	443	25.399.170-5
168	20.984.047-X			306	7796059	447	12.806.366
175	8.725.740-1			326	13.657.180	460	18.394.298
185	12.424.405-1						
ARTE							
229	26.773.583-2			442	21.717.670-72	495	11.459.962-2
313	23.536.159-8			494	27.928.998-4	494	27.928.998-4
FÍSICA							
20	25.760.926-x			169	30578963	373	6.047.090-2
25	34.338.140-0			218	25.222.230-1	379	1.304.728-0
37	18.957.891-9			225	22.846.267-7	391	35.466.214-4
51	18.780.394			232	8.234.590-9	438	33.790.541-1
82	11.929.687-1			294	28.064.789	473	28.156.828-5
162	19.438.696-X			362	30.056.337-1		
CIÊNCIAS FÍSICAS E BIOLÓGICAS							
128	32.415.637-6			340	44.230.518-7	446	29.626.788-0
165	21.454.744-9			354	40.723.245-X	478	41.062.795-1
454	20.330.005-1			437	32.054.403-5	354	40.723.245-X
307	41.869.482-5			354	40.723.245-X		

**Portaria Publicada na I.O.M.
em 21/05/2010.****PORTARIA Nº 60.665/DAP**

Errata:

Portaria nº 60.650/DAP de 19/05/2009, de LEILA REGINA CINTRA AOKI, onde leu-se: resolve exonerar, leia-se: resolve dispensar.
Palácio dos Tropeiros, 24 de Junho de 2010.Silvana Maria Siniscalco Duarte Chinelatto
Secretária de Recursos HumanosLaíde Aparecida Pinto Trindade
Diretora de Área de Adm de PessoalSILVANA MARIA SINISCALCO DUARTE CHINELATTO, Secretária de Recursos Humanos, no uso das atribuições conferidas pelo Decreto nº 16.089, de 19 de março de 2008, resolve determinar que fique apostilado nos assentamentos de ROSEMEIRE MARTINS PROENÇA, Professor de Educação Básica I, Nível I, da Secretaria da Educação, o seu nome de solteira ROSEMEIRE MARTINS.
Palácio dos Tropeiros, 20 de maio de 2010.SILVANA MARIA SINISCALCO DUARTE CHINELATTO
Secretária de Recursos Humanos

PORTARIA Nº 60.672/DAP

SILVANA MARIA SINISCALCO DUARTE CHINELATTO, Secretária de Recursos Humanos, no uso das atribuições conferidas pelo Decreto nº 16.089, de 19 de março de 2008, resolve determinar que fique apostilado nos assentamentos de MARIA ISABEL MOREIRA HUMMEL, Cirurgião Dentista I, da Secretaria da Saúde, o seu nome de casada MARIA ISABEL HUMMEL CARNEIRO DA SILVA.

Palácio dos Tropeiros, 26 de maio de 2010.

SILVANA MARIA SINISCALCO DUARTE CHINELATTO
Secretária de Recursos Humanos

PORTARIA Nº 60.673/DAP

SILVANA MARIA SINISCALCO DUARTE CHINELATTO, Secretária de Recursos Humanos, no uso das atribuições conferidas pelo Decreto nº 16.089, de 19 de março de 2008, resolve determinar que fique apostilado nos assentamentos de KELI CRISTINA DO CARMO MANGILI, Auxiliar de Educação, da Secretaria da Educação, o seu nome de casada KELI CRISTINA DO CARMO MANGILI CASTILHO.

Palácio dos Tropeiros, 26 de maio de 2010.

SILVANA MARIA SINISCALCO DUARTE CHINELATTO
Secretária de Recursos Humanos

PORTARIA Nº 60.674/DAP

SILVANA MARIA SINISCALCO DUARTE CHINELATTO, Secretária de Recursos Humanos, no uso das atribuições conferidas pelo Decreto nº 16.089, de 19 de março de 2008, resolve determinar que fique apostilado nos assentamentos de TALITA TAMBURINI DE MELO, Auxiliar de Educação, da Secretaria da Educação, o seu nome de casada TALITA TAMBURINI DE MELO OMAR.

Palácio dos Tropeiros, 26 de maio de 2010.

SILVANA MARIA SINISCALCO DUARTE CHINELATTO
Secretária de Recursos Humanos

PORTARIA Nº 60.675/DAP

SILVANA MARIA SINISCALCO DUARTE CHINELATTO, Secretária de Recursos Humanos, no uso das atribuições conferidas pelo Decreto nº 16.089, de 19 de março de 2008, resolve determinar que fique apostilado nos assentamentos de EDNA MENDES DE OLIVEIRA, Auxiliar de Educação, da Secretaria da Educação, o seu nome de solteira EDNA MENDES NUNES.

Palácio dos Tropeiros, 26 de maio de 2010.

SILVANA MARIA SINISCALCO DUARTE CHINELATTO
Secretária de Recursos Humanos

PORTARIA Nº 60.676/DAP

SILVANA MARIA SINISCALCO DUARTE CHINELATTO, Secretária de Recursos Humanos, no uso das atribuições conferidas pelo Decreto nº 16.089, de 19 de março de 2008, resolve determinar que fique apostilado nos assentamentos de FABIANA AGAPITO, Psicólogo I, da Secretaria da Saúde, o seu nome de casada FABIANA AGAPITO IBRAHIM DUARTE.

Palácio dos Tropeiros, 26 de maio de 2010.

SILVANA MARIA SINISCALCO DUARTE CHINELATTO
Secretária de Recursos Humanos

PORTARIA Nº 60.677/DAP

SILVANA MARIA SINISCALCO DUARTE CHINELATTO, Secretária de Recursos Humanos,

no uso das atribuições conferidas pelo Decreto nº 16.089, de 19 de março de 2008, resolve determinar que fique apostilado nos assentamentos de JULIANA GARCIA DE BRITO, Assistente Social I, da Secretaria da Juventude, o seu nome de casada JULIANA GARCIA DE BRITO DE LIMA E SILVA.

Palácio dos Tropeiros, 26 de maio de 2010.

SILVANA MARIA SINISCALCO DUARTE CHINELATTO
Secretária de Recursos Humanos

PORTARIA Nº 60.678/DAP

SILVANA MARIA SINISCALCO DUARTE CHINELATTO, Secretária de Recursos Humanos, no uso das atribuições conferidas pelo Decreto nº 16.089, de 19 de março de 2008, resolve determinar que fique apostilado nos assentamentos de ANA LUCIA DE PAULA, Técnico de Controle Administrativo, da Secretaria da Juventude, o seu nome de casada ANA LUCIA DE PAULA BATISTA.

Palácio dos Tropeiros, 26 de maio de 2010.

SILVANA MARIA SINISCALCO DUARTE CHINELATTO
Secretária de Recursos Humanos

PORTARIA Nº 60. 679/DAP

SILVANA MARIA SINISCALCO DUARTE CHINELATTO, Secretária de Recursos Humanos, no uso das atribuições conferidas pelo Decreto nº 16.089, de 19 de março de 2008, resolve determinar que fique apostilado nos assentamentos de HELENI APARECIDA PEREIRA DE AGUIAR, Auxiliar de Educação, da Secretaria da Educação, o seu nome de casada HELENI APARECIDA PEREIRA DE AGUIAR ALMEIDA.

Palácio dos Tropeiros, 26 de maio de 2010.

SILVANA MARIA SINISCALCO DUARTE CHINELATTO
Secretária de Recursos Humanos

PORTARIA Nº 60.680/DAP

VITOR LIPPI, Prefeito do Município de Sorocaba, no uso de suas atribuições legais e tendo em vista a aposentadoria deferida pela Fundação da Seguridade Social dos Servidores Públicos Municipais de Sorocaba, resolve desligar de seu cargo ALICE MARIA DE SOUZA OLIVEIRA, Auxiliar de Serviços, da Secretaria da Educação, a partir de 01 de junho de 2010.

Palácio dos Tropeiros, 26 de maio de 2010.

VITOR LIPPI
Prefeito Municipal

PORTARIA Nº 60.681/DAP

VITOR LIPPI, Prefeito do Município de Sorocaba, no uso de suas atribuições legais e tendo em vista a aposentadoria deferida pela Fundação da Seguridade Social dos Servidores Públicos Municipais de Sorocaba, resolve desligar de seu cargo ANA ANGELA TROMBETTA ROSA DAHIR, Professor de Educação Básica I, Nível I, da Secretaria da Educação, a partir de 01 de junho de 2010.

Palácio dos Tropeiros, 26 de maio de 2010.

VITOR LIPPI
Prefeito Municipal

PORTARIA Nº 60.682 /DAP

VITOR LIPPI, Prefeito do Município de Sorocaba, no uso de suas atribuições legais e tendo em vista a aposentadoria deferida pela Fundação da Seguridade Social dos Servidores Públicos Municipais de Sorocaba, resolve desligar de seu cargo ANTONIO BENEDITO FERRARI MESQUITA, Engenheiro Civil I, da Secretaria da Habitação e Urbanismo, a partir de 01 de junho de 2010.

Palácio dos Tropeiros, 26 de maio de 2010.

VITOR LIPPI
Prefeito Municipal

PORTARIA Nº 60.683/DAP

VITOR LIPPI, Prefeito do Município de Sorocaba, no uso de suas atribuições legais e tendo em vista a aposentadoria deferida pela Fundação da Seguridade Social dos Servidores Públicos Municipais de Sorocaba, resolve desligar de seu cargo ANTONIO CAMPOS DE OLIVEIRA, Oficial de Obras e Manutenção, da Secretaria de Obras e Infraestrutura Urbana, a partir de 01 de junho de 2010.

Palácio dos Tropeiros, 26 de maio de 2010.

VITOR LIPPI
Prefeito Municipal

PORTARIA Nº 60.684/DAP

VITOR LIPPI, Prefeito do Município de Sorocaba, no uso de suas atribuições legais e tendo em vista a aposentadoria deferida pela Fundação da Seguridade Social dos Servidores Públicos Municipais de Sorocaba, resolve desligar de seu cargo CLOVIS SCARSO, Motorista, da Secretaria da Cidadania, a partir de 01 de junho de 2010.

Palácio dos Tropeiros, 26 de maio de 2010.

VITOR LIPPI
Prefeito Municipal

PORTARIA Nº 60.685/DAP

VITOR LIPPI, Prefeito do Município de Sorocaba, no uso de suas atribuições legais e tendo em vista a aposentadoria deferida pela Fundação da Seguridade Social dos Servidores Públicos Municipais de Sorocaba, resolve desligar de seu cargo ELENA GABALDO, Assistente de Administração I, da Secretaria da Saúde, a partir de 01 de junho de 2010.

Palácio dos Tropeiros, 26 de maio de 2010.

VITOR LIPPI
Prefeito Municipal

PORTARIA Nº 60.686/DAP

VITOR LIPPI, Prefeito do Município de Sorocaba, no uso de suas atribuições legais e tendo em vista a aposentadoria deferida pela Fundação da Seguridade Social dos Servidores Públicos Municipais de Sorocaba, resolve desligar de seu cargo JOANA PEDRO ALVES DA CRUZ, Servente, da Secretaria do Meio Ambiente, a partir de 01 de junho de 2010.

Palácio dos Tropeiros, 26 de maio de 2010.

VITOR LIPPI
Prefeito Municipal

PORTARIA Nº 60.687/DAP

VITOR LIPPI, Prefeito do Município de Sorocaba, no uso de suas atribuições legais e tendo em vista a aposentadoria deferida pela Fundação da Seguridade Social dos Servidores Públicos Municipais de Sorocaba, resolve desligar de seu cargo LUCIA HELENA ANTUNES MUNHOZ, Auxiliar de Enfermagem, da Secretaria da Saúde, a partir de 01 de junho de 2010.

Palácio dos Tropeiros, 26 de maio de 2010.

VITOR LIPPI
Prefeito Municipal

PORTARIA Nº 60.688/DAP

VITOR LIPPI, Prefeito do Município de Sorocaba, no uso de suas atribuições legais e tendo em vista a aposentadoria deferida pela Fundação da Seguridade Social dos Servidores Públicos Municipais de Sorocaba, resolve desligar de seu cargo MARIA ANA OLIVEIRA, Auxiliar de Saúde, da Secretaria da Saúde, a partir de 01 de junho de 2010.

Palácio dos Tropeiros, 26 de maio de 2010.

VITOR LIPPI
Prefeito Municipal

PORTARIA Nº 60.689/DAP

VITOR LIPPI, Prefeito do Município de Sorocaba, no uso de suas atribuições legais e tendo em vista a aposentadoria deferida pela Fundação da Seguridade Social dos Servidores Públicos Municipais de Sorocaba, resolve desligar de seu cargo MARIA LUCIA RODRIGUES KRAKAUER, Auxiliar de Enfermagem, da Secretaria da Saúde, a partir de 01 de junho de 2010.

Palácio dos Tropeiros, 26 de maio de 2010.

VITOR LIPPI
Prefeito Municipal

PORTARIA Nº 60.690/DAP

VITOR LIPPI, Prefeito do Município de Sorocaba, no uso de suas atribuições legais, resolve exonerar, a pedido, MARCOS CASERTA FARIAS, Médico, da Secretaria da Saúde, a partir de 02 de maio de 2010.

Palácio dos Tropeiros, 26 de maio de 2010.

VITOR LIPPI
Prefeito Municipal

PORTARIA Nº 60.691/DAP

VITOR LIPPI, Prefeito do Município de Sorocaba, no uso de suas atribuições legais, resolve exonerar, a pedido, CLAUDINEIA ALVES MEIRA, Auxiliar de Educação, da Secretaria da Educação, a partir de 19 de maio de 2010.

Palácio dos Tropeiros, 26 de maio de 2010.

VITOR LIPPI
Prefeito Municipal

PORTARIA Nº 60.692/DAP

VITOR LIPPI, Prefeito do Município de Sorocaba, no uso de suas atribuições legais, resolve exonerar, a pedido, IVONETE LOPES DE SOUZA, Auxiliar de Educação, da Secretaria da Educação, a partir de 18 de maio de 2010.

Palácio dos Tropeiros, 26 de maio de 2010.

VITOR LIPPI
Prefeito Municipal

PORTARIA Nº 60.693/DAP

SILVANA MARIA SINISCALCO DUARTE CHINELATTO, Secretária de Recursos Humanos, no uso das atribuições conferidas pelo Decreto nº 16.089, de 19 de março de 2008, resolve cessar, o contrato firmado com esta Prefeitura, de MARIA VALDENISSE GOMES, Professor de Educação Básica I, Nível I, da Secretaria de Educação, a partir de 16 de Maio de 2010.

Palácio dos Tropeiros, 26 de maio de 2010.

SILVANA MARIA SINISCALCO DUARTE CHINELATTO
Secretária de Recursos Humanos

PORTARIA Nº 60.694/DAP

SILVANA MARIA SINISCALCO DUARTE CHINELATTO, Secretária de Recursos Humanos, no uso das atribuições conferidas pelo Decreto nº 16.089, de 19 de março de 2008, resolve cessar, o contrato firmado com esta Prefeitura, de ELI CRISTINA DA SILVA, Professor de Educação Básica I, Nível I, da Secretaria de Educação, a partir de 18 de Maio de 2010.

Palácio dos Tropeiros, 26 de maio de 2010.

SILVANA MARIA SINISCALCO DUARTE CHINELATTO
Secretária de Recursos Humanos

PORTARIA Nº 60.696/DAP

VITOR LIPPI, Prefeito do Município de Sorocaba, no uso de suas atribuições legais e tendo em vista a aposentadoria deferida pela Fundação da Seguridade Social dos Servidores Públicos Municipais de Sorocaba, resolve desligar de seu cargo ANDRE POSO GIMENES, Auxiliar de Fiscalização, da Secretaria da Segurança Comunitária, a partir de 01 de junho de 2010.
Palácio dos Tropeiros, 26 de maio de 2010.

VITOR LIPPI
Prefeito Municipal

PORTARIA Nº 60.697/DAP

SILVANA MARIA SINISCALCO DUARTE CHINELATTO, Secretária de Recursos Humanos, no uso das atribuições conferidas pelo Decreto nº 16.089, de 19 de março de 2008, resolve remover LUCIENE DA SILVA JUSTINO, Auxiliar de Administração, da Secretaria de Desenvolvimento Econômico, para exercer seu cargo na Secretaria da Saúde, a partir de 13 de Maio de 2010.
Palácio dos Tropeiros, 27 de Junho de 2009.

SILVANA MARIA SINISCALCO DUARTE CHINELATTO
Secretária de Recursos Humanos

CONVOCAÇÃO

Nos termos da Legislação vigente, o Sr. Prefeito Municipal assinou as portarias nomeando os concursados para os cargos mencionados, na forma específica a seguir.

PORTARIA	NOME	CARGO
11.358/DGP	HALBERT VILLALBA	CIRURGIÃO DENTISTA
11.359/DGP	ROGÉRIO RIBEIRO	CIRURGIÃO DENTISTA
11.360/DGP	CHARLES TACIRO	FISIOTERAPEUTA I
11.361/DGP	ALESSANDRA FREIRE BUCCERONI	FISIOTERAPEUTA I
11.362/DGP	TATIANA CRIADO	FISIOTERAPEUTA I
11.363/DGP	CLÁUDIA RODRIGUES MONTEIRO	FONOAUDIÓLOGO I
11.364/DGP	MARIA LUIZA FIGUEIREDO CERQUEIRA	ASSISTENTE SOCIAL I
11.365/DGP	MARIA LEONARDA VERNINI	ASSISTENTE SOCIAL I
11.366/DGP	PATRÍCIA BACOS	PSICÓLOGO I

EDITAL DE CONVOCAÇÃO

Nos termos da Legislação vigente, a Prefeitura de Sorocaba convoca os concursados acima mencionados a tomar posse dentro do prazo de 05 (cinco) dias, a partir desta publicação.

O não cumprimento deste prazo implicará na perda dos direitos decorrentes de sua classificação no Concurso Público.

Segue abaixo a lista de documentação a ser apresentada neste prazo.

ORIGINAIS PARA SEREM APRESENTADOS NA SECRETARIA DE RECURSOS HUMANOS (DAP)

- 01- Carteira de trabalho com PIS;
- 02- Certificado de reservista;
- 03- Título de eleitor / comprovante de quitação da última eleição;
- 04- Cédula de identidade;
- 05- Comprovante de contribuição sindical (CTPS / hollerith); Se não apresentar o comprovante na entrega dos documentos, terá o desconto em folha e não será devolvido.
- 06- 1 (uma foto) 3X4 com nome no verso;
- 07- Antecedentes Criminais.
- 08- Declaração de outro vínculo empregatício em órgão público, com o horário de trabalho, ou cópia de exoneração e declaração do tempo de serviço.
- 09- Histórico Escolar / Diploma (Obs. Conforme requisitos do edital).

CÓPIAS PARA SEREM ENTREGUES NA DAP

- 01- CPF (CIC);
- 02- Certidão de nascimento ou casamento (se for casado);
- 03- Registro do Conselho Profissional (técnico / superior);
- 04- PIS / PASEP;
- 05- Histórico Escolar / Diploma (Obs. Conforme requisitos do edital);
- 06- Certidão de nascimento de filhos até 14 anos (para fins de salário família);
- 07- Certidão de nascimento de filhos até 21 anos (para fins de Imposto de Renda);
- 08- Comprovante de pagamento de anuidade do conselho (técnico / superior);
- 09- RG;
- 10- Título de eleitor / comprovante de quitação da última eleição;
- 11- Certificado de Reservista;
- 12- Declaração de Imposto de Renda;
- 13- Cartão do Banco / nº da Conta Corrente (se tiver conta no BANCO ITAU).
- 15- Carteira Nacional de Habilitação
- 16- Comprovante de contribuição sindical (CTPS / hollerith);
- 17- Cópia da Carteira Profissional e de todos os registros.

ABERTURA DE CONTA CORRENTE (BANCO ITAÚ - PAÇO)

(Para quem ainda não tem conta no Banco Itaú)

- 01- CPF (01 cópia);
- 02- RG (01 cópia);
- 03- Comprovante de residência (conta de luz ou telefone) (01 cópia); Obs.em nome do cliente.
- 04- Certidão de casamento (01 cópia).

Nota: As cópias deverão ser apresentadas junto ao original.

EXAME MÉDICO

- A) 1(uma) foto 3X4
- B) Marcar os exames pessoalmente;
- C) se usar óculos, não se esquecer de trazê-los;
- D) As mulheres, se possível comparecer de saia ou bermuda
- E) Trazer receita médica se fizer uso de algum medicamento;
- F) Trazer xerox comprovante de vacinação contra tétano;

G) Se possuir, trazer carteira de prevenção ao câncer.

H) Declaração Médica constando Idade Gestacional e data provável do parto

ENTREGA DE DOCUMENTOS ATÉ AS 16:30 HORAS NA SERH/DAP
Sorocaba, 26 de maio de 2010.

SILVANA MARIA SINISCALCO DUARTE CHINELATTO
SECRETÁRIA DE RECURSOS HUMANOS

Portaria Publicada na I.O.M em 21/05/2010

Errata:

Portaria nº 11.337/DGP DE 19/05/2010, onde leu-se: ASSISTENTE SOCIAL I, leia-se: BIÓLOGO I. Palácio dos Tropeiros, em 25 de maio de 2010.

Maria do Carmo Paes
Diretora da Área de Desenv. de Pessoas

Silvana Maria S. D. Chinelatto
Secretária de Recursos Humanos

PORTARIA Nº 11.348/DGP

SILVANA MARIA SINISCALCO DUARTE CHINELATTO, Secretária de Recursos Humanos no uso das atribuições legais e de acordo com o artigo 16 da Lei nº. 3.800/91, com nova redação pela Lei nº. 8.290/07, e decreto nº. 16.089/08, resolve prorrogar por 05 dias, a posse de MARIA CRISTINA FIORAVANTI, nomeada pela portaria nº. 11.317/DGP, de 11 de maio de 2010, para o cargo de INSPETOR DE ALUNOS.
Palácio dos Tropeiros, em 21 de maio de 2010.

SILVANA MARIA SINISCALCO DUARTE CHINELATTO
Secretária de Recursos Humanos

PORTARIA Nº 11.349/DGP

SILVANA MARIA SINISCALCO DUARTE CHINELATTO, Secretária de Recursos Humanos, no uso das atribuições conferidas pelo Decreto nº. 16.089 de 19 de março de 2008 resolve revogar a Portaria nº 11.315/DGP, de 11 de maio de 2010, que nomeou FÁBIO JOSÉ CONDINO FUJARRA, para exercer o cargo de CIRURGIÃO DENTISTA, pelo não cumprimento do prazo legal.
Palácio dos Tropeiros, em 25 de maio de 2010.

SILVANA MARIA SINISCALCO DUARTE CHINELATTO
Secretária de Recursos Humanos

PORTARIA Nº 11.350/DGP

SILVANA MARIA SINISCALCO DUARTE CHINELATTO, Secretária de Recursos Humanos, no uso das atribuições conferidas pelo Decreto nº. 16.089 de 19 de março de 2008 resolve revogar a Portaria nº 11.316/DGP, de 11 de maio de 2010, que nomeou CRISTINA MAYUMI HIGUCHI, para exercer o cargo de CIRURGIÃO DENTISTA, pelo não cumprimento do prazo legal.
Palácio dos Tropeiros, em 25 de maio de 2010.

SILVANA MARIA SINISCALCO DUARTE CHINELATTO
Secretária de Recursos Humanos

PORTARIA Nº 11.351/DGP

SILVANA MARIA SINISCALCO DUARTE CHINELATTO, Secretária de Recursos Humanos, no uso das atribuições conferidas pelo Decreto nº. 16.089 de 19 de março de 2008 resolve revogar a Portaria nº 11.320/DGP, de 11 de maio de 2010, que nomeou MARÍLIA FELIPE BEZULLE, para exercer o cargo de FISIOTERAPEUTA I, pelo não cumprimento do prazo legal.
Palácio dos Tropeiros, em 25 de maio de 2010.

SILVANA MARIA SINISCALCO DUARTE CHINELATTO
Secretária de Recursos Humanos

PORTARIA Nº 11.352/DGP

SILVANA MARIA SINISCALCO DUARTE CHINELATTO, Secretária de Recursos Humanos no uso das atribuições conferidas pelo Decreto nº. 16.089 de 19 de março de 2008 resolve revogar a Portaria nº 11.321/DGP, de 11 de maio de 2010, que nomeou MÁRCIA LOBO LOPES DE OLIVEIRA, para exercer o cargo de FISIOTERAPEUTA I, pelo não cumprimento do prazo legal.
Palácio dos Tropeiros, em 25 de maio de 2010.

SILVANA MARIA SINISCALCO DUARTE CHINELATTO
Secretária de Recursos Humanos

PORTARIA Nº 11.353/DGP

SILVANA MARIA SINISCALCO DUARTE CHINELATTO, Secretária de Recursos Humanos, no uso das atribuições conferidas pelo Decreto nº. 16.089 de 19 de março de 2008 resolve revogar a Portaria nº 11.322/DGP, de 11 de maio de 2010, que nomeou GISELA SOARES DE SOUZA, para exercer o cargo de FISIOTERAPEUTA I, pelo não cumprimento do prazo legal.
Palácio dos Tropeiros, em 25 de maio de 2010.

SILVANA MARIA SINISCALCO DUARTE CHINELATTO
Secretária de Recursos Humanos

PORTARIA Nº 11.354/DGP

SILVANA MARIA SINISCALCO DUARTE CHINELATTO, Secretária de Recursos Humanos, no uso das atribuições conferidas pelo Decreto nº. 16.089 de 19 de março de 2008 resolve revogar a Portaria nº 11.324/DGP, de 11 de maio de 2010, que nomeou MARIA CAROLINA COSTA, para exercer o cargo de FONOAUDIÓLOGO I, pelo não cumprimento do prazo legal.
Palácio dos Tropeiros, em 25 de maio de 2010.

SILVANA MARIA SINISCALCO DUARTE CHINELATTO
Secretária de Recursos Humanos

PORTARIA Nº 11.355/DGP

SILVANA MARIA SINISCALCO DUARTE CHINELATTO, Secretária de Recursos Humanos, no uso das atribuições conferidas pelo Decreto nº. 16.089 de 19 de março de 2008 resolve revogar a Portaria nº 11.326/DGP, de 13 de maio de 2010, que nomeou YARA REGINA SILVA OLIVEIRA, para exercer o cargo de ASSISTENTE SOCIAL I, pelo não cumprimento do prazo legal.
Palácio dos Tropeiros, em 25 de maio de 2010.

SILVANA MARIA SINISCALCO DUARTE CHINELATTO
Secretária de Recursos Humanos

PORTARIA Nº 11.356/DGP

SILVANA MARIA SINISCALCO DUARTE CHINELATTO, Secretária de Recursos Humanos, no uso das atribuições conferidas pelo Decreto nº. 16.089 de 19 de março de 2008 resolve revogar a Portaria nº 11.327/DGP, de 13 de maio de 2010, que nomeou MARIA LUCIA GARCIA MIRA, para exercer o cargo de ASSISTENTE SOCIAL I, pelo não cumprimento do prazo legal.

Palácio dos Tropeiros, em 25 de maio de 2010.

SILVANA MARIA SINISCALCO DUARTE
CHINELATTO
Secretária de Recursos Humanos

PORTARIA Nº 11.357/DGP

SILVANA MARIA SINISCALCO DUARTE
CHINELATTO, Secretária de Recursos Humanos, no uso das atribuições conferidas pelo Decreto nº 16.089 de 19 de março de 2008 resolve revogar a Portaria nº 11.328/DGP, de 13 de maio de 2010, que nomeou NEUSA MARIA DA SILVA SANTOS, para exercer o cargo de PSICÓLOGO I, pelo não cumprimento do prazo legal.
Palácio dos Tropeiros, em 25 de maio de 2010.

SILVANA MARIA SINISCALCO DUARTE
CHINELATTO
Secretária de Recursos Humanos

PORTARIA Nº 11.358/DGP

VITOR LIPPI, Prefeito do Município de Sorocaba, no uso das atribuições constantes do artigo 61, inciso XI, da Lei Orgânica do Município de Sorocaba, e a vista do resultado final do Concurso Público nº 04/2006, devidamente homologado em 28/06/2006, nomeia HALBERT VILLALBA, para exercer na Secretaria da Saúde, em caráter efetivo, o cargo de CIRURGIÃO DENTISTA, criado pela Lei nº 3.454 de 18 de dezembro de 1990, com vaga criada pela Lei nº 8.534 de 17 de julho de 2008.
Palácio dos Tropeiros, em 25 de maio de 2010.

VITOR LIPPI
Prefeito Municipal

PORTARIA Nº 11.359/DGP

VITOR LIPPI, Prefeito do Município de Sorocaba, no uso das atribuições constantes do artigo 61, inciso XI, da Lei Orgânica do Município de Sorocaba, e a vista do resultado final do Concurso Público nº 04/2006, devidamente homologado em 28/06/2006, nomeia ROGÉRIO RIBEIRO, para exercer na Secretaria da Saúde, em caráter efetivo, o cargo de CIRURGIÃO DENTISTA, criado pela Lei nº 3.454 de 18 de dezembro de 1990, com vaga criada pela Lei nº 7.614 de 16 de dezembro de 2005.
Palácio dos Tropeiros, em 25 de maio de 2010.

VITOR LIPPI
Prefeito Municipal

PORTARIA Nº 11.360/DGP

VITOR LIPPI, Prefeito do Município de Sorocaba, no uso das atribuições constantes do artigo 61, inciso XI, da Lei Orgânica do Município de Sorocaba, e a vista do resultado final do Concurso Público nº 04/2006, devidamente homologado em 28/06/2006, nomeia CHARLES TACIRO, para exercer na Secretaria da Saúde, em caráter efetivo, o cargo de FISIOTERAPEUTA I, criado pela Lei nº 4.503 de 24 de março de 1994, com vaga criada pela Lei nº 8.534 de 17 de julho de 2008.
Palácio dos Tropeiros, em 25 de maio de 2010.

VITOR LIPPI
Prefeito Municipal

PORTARIA Nº 11.361/DGP

VITOR LIPPI, Prefeito do Município de Sorocaba, no uso das atribuições constantes do artigo 61, inciso XI, da Lei Orgânica do Município de Sorocaba, e a vista do resultado final do Concurso Público nº 04/2006, devidamente homologado em 28/06/2006, nomeia ALESSANDRA FREIRE BUCCHERONI, para exercer na Secretaria da Saúde, em caráter efetivo, o cargo de FISIOTERAPEUTA I, criado pela Lei nº 4.503 de 24 de março de 1994, com vaga criada pela Lei nº 8.534 de 17 de julho de 2008.

Palácio dos Tropeiros, em 25 de maio de 2010.

VITOR LIPPI
Prefeito Municipal

PORTARIA Nº 11.362/DGP

VITOR LIPPI, Prefeito do Município de Sorocaba, no uso das atribuições constantes do artigo 61, inciso XI, da Lei Orgânica do Município de Sorocaba, e a vista do resultado final do Concurso Público nº 04/2006, devidamente homologado em 28/06/2006, nomeia TATIANA CRIADO, para exercer na Secretaria da Saúde, em caráter efetivo, o cargo de FISIOTERAPEUTA I, criado pela Lei nº 4.503 de 24 de março de 1994, com vaga criada pela Lei nº 8.534 de 17 de julho de 2008.
Palácio dos Tropeiros, em 25 de maio de 2010.

VITOR LIPPI
Prefeito Municipal

PORTARIA Nº 11.363/DGP

VITOR LIPPI, Prefeito do Município de Sorocaba, no uso das atribuições constantes do artigo 61, inciso XI, da Lei Orgânica do Município de Sorocaba, e a vista do resultado final do Concurso Público nº 04/2006, devidamente homologado em 28/06/2006, nomeia CLÁUDIA RODRIGUES MONTEIRO, para exercer na Secretaria da Saúde, em caráter efetivo, o cargo de FONOAUDIÓLOGO I, criado pela Lei nº 4.503 de 24 de março de 1994, com vaga criada pela Lei nº 6.400 de 23 de maio de 2001.
Palácio dos Tropeiros, em 25 de maio de 2010.

VITOR LIPPI
Prefeito Municipal

PORTARIA Nº 11.364/DGP

VITOR LIPPI, Prefeito do Município de Sorocaba, no uso das atribuições constantes do artigo 61, inciso XI, da Lei Orgânica do Município de Sorocaba, e a vista do resultado final do Concurso Público nº 04/2006, devidamente homologado em 28/06/2006, nomeia MARIA LUIZA FIGUEIREDO CERQUEIRA, para exercer na Secretaria da Saúde, em caráter efetivo, o cargo de ASSISTENTE SOCIAL I, criado pela Lei nº 3.454 de 18 de dezembro de 1990, com vaga criada pela Lei nº 6.400 de 23 de maio de 2001.
Palácio dos Tropeiros, em 25 de maio de 2010.

VITOR LIPPI
Prefeito Municipal

PORTARIA Nº 11.365/DGP

VITOR LIPPI, Prefeito do Município de Sorocaba, no uso das atribuições constantes do artigo 61, inciso XI, da Lei Orgânica do Município de Sorocaba, e a vista do resultado final do Concurso Público nº 04/2006, devidamente homologado em 28/06/2006, nomeia MARIA LEONARDA VERNINI, para exercer na Secretaria da Saúde, em caráter efetivo, o cargo de ASSISTENTE SOCIAL I, criado pela Lei nº 3.454 de 18 de dezembro de 1990, com vaga criada pela Lei nº 6.400 de 23 de maio de 2001.
Palácio dos Tropeiros, em 25 de maio de 2010.

VITOR LIPPI
Prefeito Municipal

PORTARIA Nº 11.366/DGP

VITOR LIPPI, Prefeito do Município de Sorocaba, no uso das atribuições constantes do artigo 61, inciso XI, da Lei Orgânica do Município de Sorocaba, e a vista do resultado final do Concurso Público nº 04/2006, devidamente homologado em 28/06/2006, nomeia PATRÍCIA BACOS, para exercer na Secretaria da Saúde, em caráter efetivo, o cargo de PSICÓLOGO I, criado pela Lei nº 3.454 de 18 de dezembro de 1990, com vaga criada pela Lei nº 6.400 de 23 de maio de 2001.
Palácio dos Tropeiros, em 25 de maio de 2010.

VITOR LIPPI
Prefeito Municipal



Serviço Autônomo de Água e Esgoto

PORTARIA Nº 225/2010

(Dispõe sobre a exoneração de servidor)

O DIRETOR GERAL do Serviço Autônomo de Água e Esgoto de Sorocaba, no uso de suas atribuições legais,

RESOLVE:

Artigo 1º - Exonerar, por motivo de Aposentadoria por Idade, o Sr. JOÃO FIRMINO DA ROSA, do cargo de Oficial de Obras e Manutenção, lotado no Departamento de Esgoto, a partir de 01 de Junho de 2010.
Sorocaba, 24 de Maio de 2010.

Geraldo de Moura Caiuby
Diretor Geral

PORTARIA Nº 226/2010

(Dispõe sobre a exoneração de servidor)

O DIRETOR GERAL do Serviço Autônomo de Água e Esgoto de Sorocaba, no uso de suas atribuições legais,

RESOLVE:

Artigo 1º - Exonerar, por motivo de Aposentadoria por Tempo de Contribuição, o Sr. JOSÉ PASCOAL DE OLIVEIRA, do cargo de Servente, lotado no Setor de Materiais e Logística, a partir de 01 de Junho de 2010.
Sorocaba, 24 de Maio de 2010.

Geraldo de Moura Caiuby
Diretor Geral

PORTARIA Nº 227/2010

(Dispõe sobre a exoneração de servidor)

O DIRETOR GERAL do Serviço Autônomo de Água e Esgoto de Sorocaba, no uso de suas atribuições legais,

RESOLVE:

Artigo 1º - Exonerar, por motivo de Aposentadoria por Tempo de Contribuição, o Sr. PAULO MUNIZ, do cargo de Encanador de Instalação de Rede, lotado no Setor de Manutenção e Coleta, a partir de 01 de Junho de 2010.
Sorocaba, 24 de Maio de 2010.

Geraldo de Moura Caiuby
Diretor Geral

PORTARIA Nº 228/2010

(Dispõe sobre a exoneração de servidor)

O DIRETOR GERAL do Serviço Autônomo de Água e Esgoto de Sorocaba, no uso de suas atribuições legais,

RESOLVE:

Artigo 1º - Exonerar, por motivo de Aposentadoria por Tempo de Contribuição, a Sra. APARECIDA DE CAMPOS ALMEIDA, do cargo de Ajudante Geral, lotada no Setor de Materiais e Logística, a partir de 01 de Junho de 2010.
Sorocaba, 24 de Maio de 2010.

Geraldo de Moura Caiuby
Diretor Geral

PORTARIA Nº 229/2010

(Dispõe sobre a exoneração de servidor)

O DIRETOR GERAL do Serviço Autônomo de Água e Esgoto de Sorocaba, no uso de suas atribuições legais,

RESOLVE:

Artigo 1º - Exonerar, por motivo de Aposentadoria

por Tempo de Contribuição, a Sra. MARIA APARECIDA RAMOS, do cargo de Ajudante Geral, lotada no Setor de Materiais e Logística, a partir de 01 de Junho de 2010.
Sorocaba, 24 de Maio de 2010.

Geraldo de Moura Caiuby
Diretor Geral

PORTARIA Nº 231/2010

(Dispõe sobre exoneração de servidor)

O DIRETOR GERAL do Serviço Autônomo de Água e Esgoto de Sorocaba, no uso de suas atribuições legais,

RESOLVE:

Artigo 1º - Exonerar, a pedido o Sr. Joas Gomes de Souza do cargo de Operador de Rádio, a partir de 26 de Maio de 2010.
Artigo 2º - Esta Portaria entrará em vigor nesta data.
Sorocaba, 25 de Maio de 2010.

Geraldo de Moura Caiuby
Diretor Geral

PORTARIA Nº 232/2010

(Dispõe sobre exoneração de servidor)

O DIRETOR GERAL do Serviço Autônomo de Água e Esgoto de Sorocaba, no uso de suas atribuições legais,

RESOLVE:

Artigo 1º - Exonerar, a pedido o Sr. Maurício Tadeu da Silva Bastos do cargo de Ajudante de Serviços, a partir de 27 de Maio de 2010.
Artigo 2º - Esta Portaria entrará em vigor nesta data.
Sorocaba, 26 de Maio de 2010.

Geraldo de Moura Caiuby
Diretor Geral

PORTARIA Nº 233/2010

GERALDO DE MOURA CAIUBY, Diretor Geral do Serviço Autônomo de Água e Esgoto de Sorocaba, no uso de suas atribuições legais, resolve revogar a Portaria nº 153/2010, de 05 de Maio de 2010, que nomeou Celso Fernandes, para exercer o cargo de Ajudante de Serviços, pelo não cumprimento do item 1.3, inciso X, do Edital do Concurso Público nº 01/06-SAAE.
Sorocaba, 26 de Maio de 2010.

Geraldo de Moura Caiuby
Diretor Geral

PORTARIA Nº 234/2010

GERALDO DE MOURA CAIUBY, Diretor Geral do Serviço Autônomo de Água e Esgoto de Sorocaba, no uso de suas atribuições legais, resolve revogar a Portaria nº 156/2010, de 14 de Maio de 2010, que nomeou Orlando Jaconett Evangelista, para exercer o cargo de Ajudante de Serviços, pelo não cumprimento do item 1.3, inciso X, do Edital do Concurso Público nº 01/06-SAAE.
Sorocaba, 26 de Maio de 2010.

Geraldo de Moura Caiuby
Diretor Geral

PORTARIA Nº 235/2010

GERALDO DE MOURA CAIUBY, Diretor Geral do Serviço Autônomo de Água e Esgoto de Sorocaba, no uso de suas atribuições legais, resolve revogar a Portaria nº 157/2010, de 14 de Maio de

2010, que nomeou Tiago José Cruz, para exercer o cargo de Ajudante de Serviços, pelo não cumprimento do item 1.3, inciso X, do Edital do Concurso Público nº 01/06-SAAE. Sorocaba, 26 de Maio de 2010.

Geraldo de Moura Caiuby
Diretor Geral

PORTARIA Nº 236/2010

GERALDO DE MOURA CAIUBY, Diretor Geral do Serviço Autônomo de Água e Esgoto de Sorocaba, no uso de suas atribuições legais, resolve revogar a Portaria nº 160/2010, de 14 de Maio de 2010, que nomeou Bruno Ricardo Pereira Machado, para exercer o cargo de Ajudante de Serviços, pelo não cumprimento do item 1.3, inciso X, do Edital do Concurso Público nº 01/06-SAAE. Sorocaba, 26 de Maio de 2010.

Geraldo de Moura Caiuby
Diretor Geral

PORTARIA Nº 237/2010

GERALDO DE MOURA CAIUBY, Diretor Geral do Serviço Autônomo de Água e Esgoto de Sorocaba, no uso de suas atribuições legais, resolve revogar a Portaria nº 161/2010, de 14 de Maio de 2010, que nomeou Sidnei Pires da Veiga Junior, para exercer o cargo de Ajudante de Serviços, pelo não cumprimento do item 1.3, inciso X, do Edital do Concurso Público nº 01/06-SAAE. Sorocaba, 26 de Maio de 2010.

Geraldo de Moura Caiuby
Diretor Geral

PORTARIA Nº 238/2010

GERALDO DE MOURA CAIUBY, Diretor Geral do Serviço Autônomo de Água e Esgoto de Sorocaba, no uso de suas atribuições legais, resolve revogar a Portaria nº 162/2010, de 14 de Maio de 2010, que nomeou José Roberto Ribeiro de Moraes, para exercer o cargo de Ajudante de Serviços, pelo não cumprimento do item 1.3, inciso X, do Edital do Concurso Público nº 01/06-SAAE. Sorocaba, 26 de Maio de 2010.

Geraldo de Moura Caiuby
Diretor Geral

PORTARIA Nº 239/2010

GERALDO DE MOURA CAIUBY, Diretor Geral do Serviço Autônomo de Água e Esgoto de Sorocaba, no uso de suas atribuições legais, resolve revogar a Portaria nº 164/2010, de 14 de Maio de 2010, que nomeou Sérgio Donisete Soares da Rosa, para exercer o cargo de Ajudante de Serviços, pelo não cumprimento do item 1.3, inciso X, do Edital do Concurso Público nº 01/06-SAAE. Sorocaba, 26 de Maio de 2010.

Geraldo de Moura Caiuby
Diretor Geral

PORTARIA Nº 240/2010

GERALDO DE MOURA CAIUBY, Diretor Geral do Serviço Autônomo de Água e Esgoto de Sorocaba, no uso de suas atribuições legais, resolve revogar a Portaria nº 165/2010, de 14 de Maio de 2010, que nomeou Lígia Cristina Alves Grosso, para exercer o cargo de Auxiliar de Administração, pelo não cumprimento do item 1.3, inciso X, do Edital do Concurso Público nº 01/06-SAAE. Sorocaba, 27 de Maio de 2010.

Geraldo de Moura Caiuby
Diretor Geral

PORTARIA Nº 241/2010

GERALDO DE MOURA CAIUBY, Diretor Geral do Serviço autônomo de Água e Esgoto de Sorocaba, no uso de suas atribuições legais, resolve revogar a Portaria nº 166/2010, de 14 de Maio de 2010, que nomeou Juber Aparecido dos Santos, para exercer o cargo de Carpinteiro, pelo não cumprimento do item 1.3, inciso XI, do Edital do Concurso Público nº 01/08-SAAE. Sorocaba, 27 de Maio de 2010.

Geraldo de Moura Caiuby
Diretor Geral

PORTARIA Nº 242/2010

GERALDO DE MOURA CAIUBY, Diretor Geral do Serviço autônomo de Água e Esgoto de Sorocaba, no uso de suas atribuições legais, resolve revogar a Portaria nº 169/2010, de 14 de Maio de 2010, que nomeou Rafael Soares, para exercer o cargo de Encanador, pelo não cumprimento do item 1.3, inciso XI, do Edital do Concurso Público nº 01/08-SAAE. Sorocaba, 26 de Maio de 2010.

Geraldo de Moura Caiuby
Diretor Geral

PORTARIA Nº 243/2010

GERALDO DE MOURA CAIUBY, Diretor Geral do Serviço autônomo de Água e Esgoto de Sorocaba, no uso de suas atribuições legais, resolve revogar a Portaria nº 171/2010, de 14 de Maio de 2010, que nomeou Tiago Fonseca dos Santos, para exercer o cargo de Encanador, pelo não cumprimento do item 1.3, inciso XI, do Edital do Concurso Público nº 01/08-SAAE. Sorocaba, 26 de Maio de 2010.

Geraldo de Moura Caiuby
Diretor Geral

PORTARIA Nº 244/2010

GERALDO DE MOURA CAIUBY, Diretor Geral do Serviço Autônomo de Água e Esgoto de Sorocaba, no uso de suas atribuições legais, resolve revogar a Portaria nº 172/2010, de 14 de Maio de 2010, que nomeou Carla Gonçalves Aguiar, para exercer o cargo de Técnico de Segurança do Trabalho I, pelo não cumprimento do item 1.3, inciso X, do Edital do Concurso Público nº 01/06-SAAE. Sorocaba, 26 de Maio de 2010.

Geraldo de Moura Caiuby
Diretor Geral

PORTARIA Nº 245/2010

GERALDO DE MOURA CAIUBY, Diretor Geral do Serviço autônomo de Água e Esgoto de Sorocaba, no uso de suas atribuições legais, resolve revogar a Portaria nº 173/2010, de 14 de Maio de 2010, que nomeou Donato Capoccia Junior, para exercer o cargo de Técnico em Eletrotécnica, pelo não cumprimento do item 1.3, inciso XI, do Edital do Concurso Público nº 01/08-SAAE. Sorocaba, 26 de Maio de 2010.

Geraldo de Moura Caiuby
Diretor Geral

PORTARIA Nº 246/2010

GERALDO DE MOURA CAIUBY, Diretor Geral do Serviço autônomo de Água e Esgoto de Sorocaba, no uso de suas atribuições legais, resolve revogar a Portaria nº 176/2010, de 14 de Maio de 2010, que nomeou Ricardo Massashi Ota, para exercer o cargo de Técnico em Mecânica, pelo não cumprimento do item 1.3, inciso XI, do Edital do Concurso Público nº 01/08-SAAE.

Sorocaba, 26 de Maio de 2010.

Geraldo de Moura Caiuby
Diretor Geral

PORTARIA Nº 247/2010

GERALDO DE MOURA CAIUBY, Diretor Geral do Serviço autônomo de Água e Esgoto de Sorocaba, no uso de suas atribuições legais, resolve revogar a Portaria nº 177/2010, de 14 de Maio de 2010, que nomeou Douglas de Jesus Pupo, para exercer o cargo de Mecânico de Manutenção Geral, pelo não cumprimento do item 1.3, inciso XI, do Edital do Concurso Público nº 01/08-SAAE. Sorocaba, 26 de Maio de 2010.

Geraldo de Moura Caiuby
Diretor Geral

PORTARIA Nº 248/2010

GERALDO DE MOURA CAIUBY, Diretor Geral do Serviço autônomo de Água e Esgoto de Sorocaba, no uso de suas atribuições legais, resolve revogar a Portaria nº 182/2010, de 14 de Maio de 2010, que nomeou Valter Dutra Junior, para exercer o cargo de Mecânico de Manutenção Geral, pelo não cumprimento do item 1.3, inciso XI, do Edital do Concurso Público nº 01/08-SAAE. Sorocaba, 26 de Maio de 2010.

Geraldo de Moura Caiuby
Diretor Geral

PORTARIA Nº 249/2010

GERALDO DE MOURA CAIUBY, Diretor Geral do Serviço autônomo de Água e Esgoto de Sorocaba, no uso de suas atribuições legais, resolve revogar a Portaria nº 183/2010, de 14 de Maio de 2010, que nomeou Francisco Antonio Parra, para exercer o cargo de Soldador, pelo não cumprimento do item 1.3, inciso XI, do Edital do Concurso Público nº 01/08-SAAE. Sorocaba, 26 de Maio de 2010.

Geraldo de Moura Caiuby
Diretor Geral

PORTARIA Nº 250/2010

GERALDO DE MOURA CAIUBY, Diretor Geral do Serviço autônomo de Água e Esgoto de Sorocaba, no uso de suas atribuições legais, resolve revogar a Portaria nº 185/2010, de 14 de Maio de 2010, que nomeou Goro Tada, para exercer o cargo de Almoxarife, pelo não cumprimento do item 1.3, inciso XI, do Edital do Concurso Público nº 01/08-SAAE. Sorocaba, 26 de Maio de 2010.

Geraldo de Moura Caiuby
Diretor Geral

PORTARIA Nº 251/2010

GERALDO DE MOURA CAIUBY, Diretor Geral do Serviço autônomo de Água e Esgoto de Sorocaba, no uso de suas atribuições legais, resolve revogar a Portaria nº 188/2010, de 14 de Maio de 2010, que nomeou Cristian de Arruda Silva, para exercer o cargo de Pedreiro, pelo não cumprimento do item 1.3, inciso XI, do Edital do Concurso Público nº 01/08-SAAE. Sorocaba, 26 de Maio de 2010.

Geraldo de Moura Caiuby
Diretor Geral

PORTARIA Nº 252/2010

GERALDO DE MOURA CAIUBY, Diretor Geral do Serviço autônomo de Água e Esgoto de Sorocaba, no uso de suas atribuições legais, resolve revogar a Portaria nº 190/2010, de 14 de Maio de 2010, que nomeou

José Geraldo Pierini, para exercer o cargo de Pedreiro, pelo não cumprimento do item 1.3, inciso XI, do Edital do Concurso Público nº 01/08-SAAE. Sorocaba, 26 de Maio de 2010.

Geraldo de Moura Caiuby
Diretor Geral

PORTARIA Nº 253/2010

GERALDO DE MOURA CAIUBY, Diretor Geral do Serviço autônomo de Água e Esgoto de Sorocaba, no uso de suas atribuições legais, resolve revogar a Portaria nº 203/2010, de 14 de Maio de 2010, que nomeou Acir Cuqui, para exercer o cargo de Pedreiro, pelo não cumprimento do item 1.3, inciso XI, do Edital do Concurso Público nº 01/08-SAAE. Sorocaba, 26 de Maio de 2010.

Geraldo de Moura Caiuby
Diretor Geral

PORTARIA Nº 254/2010

GERALDO DE MOURA CAIUBY, Diretor Geral do Serviço autônomo de Água e Esgoto de Sorocaba, no uso de suas atribuições legais, resolve revogar a Portaria nº 207/2010, de 14 de Maio de 2010, que nomeou Francisco Claudio de Oliveira, para exercer o cargo de Eletricista, pelo não cumprimento do item 1.3, inciso XI, do Edital do Concurso Público nº 01/08-SAAE. Sorocaba, 26 de Maio de 2010.

Geraldo de Moura Caiuby
Diretor Geral

PORTARIA Nº 255/2010

GERALDO DE MOURA CAIUBY, Diretor Geral do Serviço autônomo de Água e Esgoto de Sorocaba, no uso de suas atribuições legais, resolve revogar a Portaria nº 213/2010, de 14 de Maio de 2010, que nomeou Wilson Roberto dos Santos, para exercer o cargo de Mestre de Obras, pelo não cumprimento do item 1.3, inciso XI, do Edital do Concurso Público nº 01/08-SAAE. Sorocaba, 26 de Maio de 2010.

Geraldo de Moura Caiuby
Diretor Geral

PORTARIA Nº 256/2010

GERALDO DE MOURA CAIUBY, Diretor Geral do Serviço Autônomo de Água e Esgoto de Sorocaba, no uso de suas atribuições legais, resolve revogar a Portaria nº 221/2010, de 05 de Maio de 2010, que nomeou Odair Aparecido dos Santos, para exercer o cargo de Operador de Eta, pelo não cumprimento do item 1.3, inciso X, do Edital do Concurso Público nº 01/06-SAAE. Sorocaba, 26 de Maio de 2010.

Geraldo de Moura Caiuby
Diretor Geral

PORTARIA Nº 257/2010

O DIRETOR GERAL do Serviço Autônomo de Água e Esgoto de Sorocaba, no uso de suas atribuições legais constantes na Lei nº 7.369, de 02 de maio de 2005, e a vista do resultado final do Concurso Público nº 01/2006, devidamente homologado em 28/06/2006, nomeia FELIPE BENEDETTI ABBUDA, para exercer no Setor de Atendimento, em caráter efetivo, o cargo de Auxiliar de Administração, criado pela Lei nº 3.971, de 24 de julho de 1992, alterada pela Lei nº 6.392, de 27 de abril de 2001 e Lei nº 7.627, de 16 de dezembro de 2005. Sorocaba, 26 de Maio de 2010.

Geraldo de Moura Caiuby
Diretor Geral

PORTARIA Nº 258/2010

O DIRETOR GERAL do Serviço Autônomo de Água e Esgoto de Sorocaba, no uso de suas atribuições legais constantes na Lei nº 7.369, de 02 de maio de 2005, e a vista do resultado final do Concurso Público nº 01/2006, devidamente homologado em 28/06/2006, nomeia FLAVIA RODRIGUES NAVAS SEGATO, para exercer no Setor de Recursos Humanos, em caráter efetivo, o cargo de Técnico de Segurança do Trabalho I, criado pela Lei nº 3.971, de 24 de julho de 1992, alterada pelas Lei nº 6.392, de 27 de abril de 2001, Lei nº 7.627, de 16 de dezembro de 2005. Sorocaba, 26 de Maio de 2010.

Geraldo de Moura Caiuby
Diretor Geral

PORTARIA Nº 259 /2010

O DIRETOR GERAL do Serviço Autônomo de Água e Esgoto de Sorocaba, no uso de suas atribuições legais constantes na Lei nº 7.369, de 02 de maio de 2005, e a vista do resultado final do Concurso Público nº 01/2006, devidamente homologado em 28/06/2006, nomeia FERNANDO BERSI, para exercer no Setor de Controle Operacional de ETA, em caráter efetivo, o cargo

CONVOCAÇÃO

Nos termos da Legislação vigente, o Sr Diretor Geral do Serviço Autônomo de Água e Esgoto de Sorocaba assinou as portarias nomeando os concursados para os cargos mencionados, na forma específica a seguir:

PORTARIA	NOME	CARGO
257/2010	FELIPE BENEDETTI ABBUD ABDALLA	AUXILIAR DE ADMINISTRAÇÃO
258/2010	FLAVIA RODRIGUES NAVAS SEGATO	TÉCNICO DE SEGURANÇA DO TRABALHO I
259/2010	FERNANDO BERSI	OPERADOR DE ETA
260/2010	NILTON HUDSON MACHADO	OPERADOR DE RADIO

EDITAL DE CONVOCAÇÃO

Nos termos da Legislação vigente, o Serviço Autônomo de Água e Esgoto de Sorocaba convoca os concursados acima mencionados a tomar posse dentro do prazo de 05 (cinco) dias, a partir desta publicação.

O não cumprimento deste prazo implicará na perda dos direitos decorrentes de sua classificação no Concurso Público.

Segue abaixo a lista de documentação a ser apresentada neste prazo.

ORIGINAIS A SEREM APRESENTADOS NO SETOR DE RECURSOS HUMANOS

- 01-Carteira de trabalho com PIS;
- 02-Certificado de reservista;
- 03-Título de Eleitor / comprovante de quitação da última eleição;
- 04-cédula de identidade;
- 05-Comprovante de contribuição sindical (CTPS / hollerith); se não apresentar o comprovante na entrega dos documentos, terá o desconto em folha e não será devolvido.
- 06-02 (duas) fotos 3 x 4 com nome no verso;
- 07-Antecedentes criminais;
- 08-Declaração de que não possui outro vínculo empregatício em órgão público, ou cópia de exoneração e declaração do tempo de serviço.

CÓPIAS A SEREM ENTREGUES NO SETOR DE RECURSOS HUMANOS

- 01-CPF (CIC)
- 02-Certidão de nascimento ou casamento (se for casado);
- 03-PIS/ PASEP;
- 04-Certificado de escolaridade ; (obs. Conforme requisitos do edital) ,
- 05-Certidão de nascimento de filhos até 14 anos (para fins de salário família);
- 06-Certidão de nascimento de filhos até 21 anos (para fins de Imposto de Renda);
- 07-RG;
- 08-Título de eleitor / comprovante de quitação da última eleição;
- 09-Certificado de Reservista;
- 10-Cartão do Banco / número da Conta Corrente (se tiver na CAIXA ECONOMICA FEDERAL).
- 11-Cópia da Carteira Profissional e de todos os registros.
- 12-Comprovação de Vacina Anti-Tetânica
- 13-Comprovante de Residência

ABERTURA DE CONTA CORRENTE (CAIXA ECONÔMICA FEDERAL)

Para quem ainda não tem conta na Caixa Econômica Federal

CÓPIAS:

- 01-CPF;
- 02-RG;
- 03-Comprovante de Residência (conta de luz ou telefone);
- 04-Certidão de casamento;

Nota: as cópias deverão ser apresentadas junto ao original.

Sorocaba, 27 de Maio de 2010

Geraldo de Moura Caiuby
Diretor Geral

de Operador de ETA, criado pela Lei nº 3.802 de 04 de dezembro de 1991, alterado pela Lei nº 3.971 de 24 de julho de 1992, Lei nº 5.719 de 03 de julho de 1998 e Lei nº 7.627 de 16 de dezembro de 2005.

Sorocaba, 26 de Maio de 2010.

Geraldo de Moura Caiuby
Diretor Geral

PORTARIA Nº260/2010

O DIRETOR GERAL do Serviço Autônomo de Água e Esgoto de Sorocaba, no uso de suas atribuições legais constantes na Lei nº 7.369, de 02 de maio de 2005, e a vista do resultado final do Concurso Público nº 01/2006, devidamente homologado em 28/06/2006, nomeia NILTON HUDSON MACHADO, para exercer na Diretoria Operacional, em caráter efetivo, o cargo de Operador de Rádio, criado pela Lei nº 3.802 de 04 de dezembro de 1991, alterado pela Lei nº 3.971, de 24 de julho de 1992; Lei nº 5.719 de 03 de julho de 1998; Lei nº 6.392, de 27 de abril de 2001 e Lei nº 7.627, de 16 de dezembro de 2005. Sorocaba, 26 de maio de 2010.

Geraldo de Moura Caiuby
Diretor Geral

EDITAL SRH- SAAE Nº 02/2010

GERALDO DE MOURA CAIUBY, Diretor Geral do Serviço Autônomo de Água e Esgoto de Sorocaba, no uso de suas atribuições legais, faz saber o enquadramento da servidora do quadro permanente, referente ao exercício de 2.009, observadas as regras para a Promoção do Sistema de Evolução Funcional, ficando assinado o prazo improrrogável de 01/06/2010 a 15/06/2010 para pedidos de revisão da Evolução Funcional, que deverão ser retirados e apresentados no horário das 9h às 16h, com formulário próprio disponível no Setor de Recursos Humanos.

MAT	SERVIDOR	TOTAL 2008	ASSIDUIDADE		CAPACITAÇÃO		TOTAL	GERAL	REFERÊNCIA
			2009	2009	2009	2009			
001479	MARIA ANGELIA DO PRADO KAMADA	338,33	40		10		388,33		3

Sorocaba, 28 de maio de 2010.

Geraldo de Moura Caiuby
Diretor Geral

Homologação Pregão Eletrônico nº 30/2010.

O SERVIÇO AUTONOMO DE ÁGUA E ESGOTO DE SOROCABA, nos termos do artigo 8º, inciso VI do Decreto nº. 5.450 de 31 de maio de 2005, por sua Autoridade Competente, declara Homologado este Pregão Eletrônico nº 30/2010 - Processo Administrativo nº. 1.927/2010, destinado à aquisição de flanges e vergalhões. Sorocaba, 27 de maio de 2010. Selma Nogueira dos Santos - Pregoeira

Homologação Pregão Eletrônico nº 32/2010.

O SERVIÇO AUTONOMO DE ÁGUA E ESGOTO DE SOROCABA, nos termos do artigo 8º, inciso VI do Decreto nº. 5.450 de 31 de maio de 2005, por sua Autoridade Competente, declara Homologado este Pregão Eletrônico nº 32/2010 - Processo Administrativo nº. 1.405/2010, destinado à aquisição de válvula guilhotina. Sorocaba, 27 de maio de 2010. Luzia Ferrari Rodrigues Corrêa - Pregoeira

Homologação Pregão Eletrônico nº 36/2010.

O SERVIÇO AUTONOMO DE ÁGUA E ESGOTO DE SOROCABA, nos termos do artigo 8º, inciso VI do Decreto nº. 5.450 de 31 de maio de 2005, por sua Autoridade Competente, declara Homologado

este Pregão Eletrônico nº 36/2010 - Processo Administrativo nº. 1.407/2010, destinado à aquisição de açúcar cristal.

Sorocaba, 27 de maio de 2010.

Luzia Ferrari Rodrigues Corrêa - Pregoeira

RESOLUÇÃO nº 06/2010

Geraldo de Moura Caiuby, Diretor Geral do Serviço Autônomo de Água e Esgoto de Sorocaba, no uso de suas atribuições legais, conferidas pelo §5º do artigo 188 da Lei Municipal nº 3.800, de 02 de dezembro de 1.991, com as alterações do artigo 5º da Lei Municipal nº 5.004, de 27 de novembro de 1.995, e considerando os fatos e termos constantes dos autos do Processo Administrativo Disciplinar nº 6520/2008-SAAE,

RESOLVE:
homologar a absolvição da servidora autárquica municipal Maria Lúcia Pires Grahn, Oficial de Administração I, do Serviço Autônomo de Água e Esgoto de Sorocaba, acatando dessa forma o parecer final da Sra. Julgadora da Comissão Disciplinar instituída pela Portaria nº 513, de 10 de agosto de 2.009.

Publique-se.
Sorocaba, 13 de Maio de 2010.

Geraldo de Moura Caiuby
Diretor Geral

URBES

Trânsito e Transportes

**PROCESSO CPL N.º 045/08
LEILÃO N.º 001/09**

LICITAÇÃO, DO TIPO "MAIOR LANCE", DESTINADA A ALIENAÇÃO DE VEÍCULOS AUTOMOTORES INSERVÍVEIS A URBES.

A Empresa de Desenvolvimento Urbano e Social de Sorocaba - URBES, nos termos do art. 87 da Lei nº 8666/93 e considerando as ocorrências lavradas no processo em referência, torna público a presente ADVERTÊNCIA, À Empresa T e G Comércio de Veículos e Encaminhamento de Documentos Ltda., por infração ao item 6.6 do instrumento convocatório em referência. Sorocaba, 17 de maio de 2010.

Engº Renato Gianolla
Secretário de Transportes
Presidente da URBES

**PROCESSO CPL N.º 045/08
LEILÃO N.º 001/09**

LICITAÇÃO, DO TIPO "MAIOR LANCE", DESTINADA A ALIENAÇÃO DE VEÍCULOS AUTOMOTORES INSERVÍVEIS A URBES.

A Empresa de Desenvolvimento Urbano e Social de Sorocaba - URBES, nos termos do art. 87 da Lei nº 8666/93 e considerando as ocorrências lavradas no processo em referência, torna público a presente ADVERTÊNCIA, À Empresa T e G Comércio de Veículos e Encaminhamento de Documentos Ltda., por infração ao item 6.6 do instrumento convocatório em referência. Sorocaba, 17 de maio de 2010.

Engº Renato Gianolla
Secretário de Transportes
Presidente da URBES

Extrato de Contrato nº 020/2010

Processo nº 656/2009.

Objeto: Conexão por Fibra Ótica a ser realizada entre o Centro Operacional da URBES, situado na Rua Chile e o Terminal São Paulo, com fornecimento de material e mão de obra técnica especializada para a passagem dos cabos.

Prazo: 30 (trinta) dias contados a partir da Ordem de Serviço.

Contratante: Empresa de Desenvolvimento

Urbano e Social de Sorocaba - URBES.

Contratada: Hema Comércio de Componentes Manutenção e Automação Industrial Ltda - ME.

Valor: R\$ 28.982,50 (vinte e oito mil, novecentos e oitenta e dois reais e cinquenta centavos).

Assinatura: 19 de maio de 2010.

Sorocaba, 26 de maio de 2010.

Claudia Ap. Ferreira Soares
Gerente Administrativa

Secretaria de Segurança Comunitária

Área de Fiscalização

Divisão de Fiscalização de Posturas Imobiliárias

Seção de Limpeza de Terrenos Particulares

EDITAL Nº 30/2010

Ficam os contribuintes abaixo relacionados cientificados de que foram intimados em virtude de seus imóveis estarem em situação irregular, conforme Processos Administrativos, em cumprimento da legislação vigente, sob pena de serem aplicadas as penalidades previstas. Para maiores informações deverão comparecer à Divisão de Fiscalização situada à rua Aparecida nº 244.

Processo:	10146/2010
Nome:	ADILSON CORREA DA SILVA
Intimação:	2840/2010 – limpeza de terreno, 2841/2010 – construção de passeio público e mureta
Endereço de Ação:	LAERCIO ROCHA QD.L, LT.38
Processo:	10151/2010
Nome:	ELIZABETE BERNARDES
Intimação:	2862/2010 – limpeza de terreno, 2863/2010 – construção de passeio público e mureta
Endereço de Ação:	DIRCE MIGLIORINI QD.L, LT.12
Processo:	16027/2007
Nome:	AGROPECUARIA IPATINGA LTDA
Intimação:	5471/2010 – limpeza de terreno
Endereço de Ação:	LEONIDAS GONCALVES MOBAIER QD.C2, LT.31
Processo:	9152/2008
Nome:	SF FORMAS PARA CONST. CIVIL LTDA
Intimação:	5304/2010 – limpeza de terreno, 5305/2010 – construção de passeio público e mureta
Endereço de Ação:	RUA 10, QD.22, LT.11B
Processo:	10757/2008
Nome:	OSVALDO MARIN
Intimação:	6312/2010 – limpeza de terreno
Endereço de Ação:	ISALTINO GUANABARA RODRIGUES COSTA QD.69, LT.20
Processo:	10756/2008
Nome:	OSVALDO MARIN
Intimação:	6311/2010 – limpeza de terreno
Endereço de Ação:	ISALTINO GUANABARA RODRIGUES COSTA QD.69, LT.21
Processo:	10755/2008
Nome:	OSVALDO MARIN
Intimação:	6310/2010 – limpeza de terreno
Endereço de Ação:	ISALTINO GUANABARA RODRIGUES COSTA QD.69, LT.22
Processo:	10758/2008
Nome:	LUIS ANTONIO MATHEUS NETO
Intimação:	6315/2010 – limpeza de terreno
Endereço de Ação:	ISALTINO GUANABARA RODRIGUES COSTA QD.69, LT.17
Processo:	25779/2007
Nome:	ALESSANDRA YUMIKO KOSHOJI
Intimação:	5157/2010 – limpeza de terreno
Endereço de Ação:	OVIDIO ANTONIO RIBEIRO QD.A8, LT.24
Processo:	9011/2008
Nome:	LUIZ VIEIRA MACHADO
Intimação:	4871/2010 – construção de passeio público e mureta
Endereço de Ação:	FORCA PUBLICA QD.21, LT.27
Processo:	12181/2008
Nome:	ANDRESSA ALESSANDRA DA SILVA
Intimação:	5261/2010 – limpeza de terreno, 5262/2010 – construção de passeio público e mureta
Endereço de Ação:	BENEDITO CLEMENTE DE SOUZA QD.18, LT.17A
Processo:	9237/2008
Nome:	ARISTIDES ROSA DE OLIVEIRA
Intimação:	5265/2010 – construção de passeio público e mureta
Endereço de Ação:	BENEDITO CLEMENTE DE SOUZA QD.18, LT.20A
Processo:	21950/2007
Nome:	AKIO MURAI
Intimação:	6049/2010 – obstrução de passeio público
Endereço de Ação:	EULALINA ROSA DE JESUS RAGUSO QD.F23, LT.14
Processo:	10156/2010
Nome:	EXPEDITA DE FATIMA OLIVEIRA
Intimação:	3627/2010 – limpeza de terreno, 3628/2010 – construção de passeio público e mureta
Endereço de Ação:	NATALE MORETTI QD.N, LT.65
Processo:	20875/2007
Nome:	MARIA DO C D DE OLIVEIRA
Intimação:	3622/2010 – limpeza de terreno, 3623/2010 – construção de passeio público e mureta
Endereço de Ação:	THOMAZ DELGADO PANIZA QD.Q2, LT.O
Processo:	9186/2008
Nome:	SALVADOR FERREIRA DA CRUZ
Intimação:	5269/2010 – construção de passeio público e mureta
Endereço de Ação:	FERNAO DIAS QD.18, LT.25A
Processo:	9085/2008
Nome:	JOSE ROSA
Intimação:	5312/2010 – limpeza de terreno
Endereço de Ação:	FERNAO DIAS QD.20, LT.18
Processo:	9346/2008
Nome:	CONSTECCA CONSTRUOES
Intimação:	6845/2010 – construção de passeio público e mureta
Endereço de Ação:	FELICIO VIEIRA DE ALMEIDA QD.42, LT.20
Processo:	12177/2008
Nome:	DIONY CLEY SILVESTRE
Intimação:	6303/2010 – limpeza de terreno, 6793/2010 – construção de passeio público e mureta
Endereço de Ação:	BENEDITO CLEMENTE DE SOUZA QD.66, LT.70
Processo:	12178/2008
Nome:	DIONY CLEY SILVESTRE
Intimação:	6306/2010 – limpeza de terreno, 6796/2010 – construção de passeio público e mureta
Endereço de Ação:	BENEDITO CLEMENTE DE SOUZA QD.66, LT.73
Processo:	9149/2010
Nome:	RONALDO SERGIO M DA SILVA E/ OU
Intimação:	3296/2010 – reparos no passeio público
Endereço de Ação:	AL DAS CRISANDALEAS, 248, QD.8, LT.P – AREA – C

SEDE Secretaria do Desenvolvimento Econômico**Secretaria de Desenvolvimento Econômico – SEDE****Notificação
Concessão de Incentivos Fiscais.**

Notificamos a quem possa interessar que a empresa **METALICA INDUSTRIAL LTDA**, solicitou a concessão de incentivos fiscais, nos termos da Lei nº. 6.344/2.000, através do Processo nº. 11.473-5/2010.

Mario K. Tanigawa
Secretário

SESCO

Secretaria de Segurança Comunitária

Area de Fiscalização**Divisão de Fiscalização de Posturas Imobiliárias
Seção de Fiscalização de Feiras e Ambulantes****Edital nº 03/2010**

A Prefeitura Municipal de Sorocaba – Secretaria da Segurança Comunitária – Área de Fiscalização - Divisão de Fiscalização de Posturas Imobiliárias, Seção de Fiscalização de Feiras e Ambulantes, vem através deste informar que conforme parecer da Secretaria de Negócios Jurídicos nos autos do processo administrativo nº 6286/10 fica anulada a permissão deferida ao Sr Sérgio Akio Kosima, de um ponto no Varejão do Sorocaba I c/ dez metros para o comércio de Pastel, conforme reunião realizada no dia 12/04/2010 pela Comissão de Varejistas.

Sorocaba, 25 de Maio de 2010

Eglair Pereira do Amaral
Chefe da S.F.F.A

Paulo César Rimes
Chefe da D.F.P.M

Rubens Costa Junior
Diretor da Área de Fiscalização

Processo:	11432/2010
Nome:	CLAUDIOMIRO CORREIA
Intimação:	3760/2010 – construção de passeio público e mureta
Endereço de Ação:	DARCY FRUET QD.F16, LT.13
Processo:	9668/2009
Nome:	ERIVALDO LOPES DA SILVA
Intimação:	6725/2010 – limpeza de terreno
Endereço de Ação:	AL PROF HORACIO RIBEIRO QD.B1, LT.01
Processo:	27623/2007
Nome:	EVANDRO RENO MEGLIORINI
Intimação:	5431/2010 – limpeza de terreno, 6177/2010 – construção de passeio público
Endereço de Ação:	ANA PONCE MARTINS QD.C4, LT.32
Processo:	16577/2010
Nome:	EDSON PEDRO JUSTI
Intimação:	6595/2010 – limpeza de terreno
Endereço de Ação:	AVARE QD.C2, LT.10
Processo:	10761/2008
Nome:	CONSBRASIL CONSTRUCOES LTDA
Intimação:	6808/2010 – construção de passeio público e mureta
Endereço de Ação:	ISALTINO GUANABARA RODRIGUES COSTA QD.69, LT.16
Processo:	14842/2008
Nome:	BENEDITA J DE OLIVEIRA
Intimação:	5724/2010 – construção de passeio público e mureta
Endereço de Ação:	RUA 38, QD.49, LT.25
Processo:	23507/2009
Nome:	CONSBRASIL CONSTRUCOES LTDA
Intimação:	6329/2010 – limpeza de terreno, 6825/2010 – construção de mureta
Endereço de Ação:	ADAO PEREIRA DE CAMARGO QD.71, LT.04
Processo:	23506/2009
Nome:	CONSBRASIL CONSTRUCOES LTDA
Intimação:	6331/2010 – limpeza de terreno, 6827/2010 – construção de passeio público e mureta
Endereço de Ação:	ADAO PEREIRA DE CAMARGO QD.71, LT.02
Processo:	10759/2008
Nome:	CONSBRASIL CONSTRUCOES LTDA
Intimação:	6313/2010 – limpeza de terreno, 6806/2010 – construção de mureta
Endereço de Ação:	ISALTINO GUANABARA RODRIGUES COSTA QD.69, LT.19
Processo:	10765/2008
Nome:	CONSBRASIL CONSTRUCOES LTDA
Intimação:	6319/2010 – limpeza de terreno, 6812/2010 – construção de mureta
Endereço de Ação:	ISALTINO GUANABARA RODRIGUES COSTA QD.69, LT.12
Processo:	10771/2008
Nome:	CONSBRASIL CONSTRUCOES LTDA
Intimação:	6325/2010 – limpeza de terreno, 6818/2010 – construção de mureta
Endereço de Ação:	ISALTINO GUANABARA RODRIGUES COSTA QD.69, LT.06
Processo:	10772/2008
Nome:	CONSBRASIL CONSTRUCOES LTDA
Intimação:	6819/2010 – construção de mureta
Endereço de Ação:	ISALTINO GUANABARA RODRIGUES COSTA QD.69, LT.05
Processo:	10773/2008
Nome:	CONSBRASIL CONSTRUCOES LTDA
Intimação:	6820/2010 – construção de mureta
Endereço de Ação:	ISALTINO GUANABARA RODRIGUES COSTA QD.69, LT.04
Processo:	10799/2008
Nome:	CONSBRASIL CONSTRUCOES LTDA
Intimação:	6821/2010 – construção de mureta
Endereço de Ação:	ISALTINO GUANABARA RODRIGUES COSTA QD.69, LT.03
Processo:	11696/2008
Nome:	CONSBRASIL CONSTRUCOES LTDA
Intimação:	6308/2010 – limpeza de terreno, 6799/2010 – construção de passeio público e mureta
Endereço de Ação:	BENEDITO CLEMENTE DE SOUZA QD.66, LT.D
Processo:	12659/2008
Nome:	DIONY CLEY SILVESTRE
Intimação:	6307/2010 – limpeza de terreno, 6797/2010 – construção de passeio público e mureta
Endereço de Ação:	BENEDITO CLEMENTE DE SOUZA QD.66, LT.74
Processo:	10762/2008
Nome:	CONSBRASIL CONSTRUCOES LTDA
Intimação:	6319/2010 – limpeza de terreno, 6809/2010 – construção de mureta
Endereço de Ação:	ISALTINO GUANABARA RODRIGUES COSTA QD.69, LT.15
Processo:	10760/2008
Nome:	CONSBRASIL CONSTRUCOES LTDA
Intimação:	6314/2010 – limpeza de terreno, 6807/2010 – construção de mureta
Endereço de Ação:	ISALTINO GUANABARA RODRIGUES COSTA QD.69, LT.18
Processo:	10764/2008
Nome:	CONSBRASIL CONSTRUCOES LTDA
Intimação:	6318/2010 – limpeza de terreno, 6811/2010 – construção de mureta
Endereço de Ação:	ISALTINO GUANABARA RODRIGUES COSTA QD.69, LT.13
Processo:	10763/2008
Nome:	CONSBRASIL CONSTRUCOES LTDA
Intimação:	6317/2010 – limpeza de terreno, 6810/2010 – construção de mureta
Endereço de Ação:	ISALTINO GUANABARA RODRIGUES COSTA QD.69, LT.14
Processo:	10767/2008
Nome:	CONSBRASIL CONSTRUCOES LTDA
Intimação:	6321/2010 – limpeza de terreno, 6814/2010 – construção de mureta
Endereço de Ação:	ISALTINO GUANABARA RODRIGUES COSTA QD.69, LT.10
Processo:	10766/2008
Nome:	CONSBRASIL CONSTRUCOES LTDA
Intimação:	6320/2010 – limpeza de terreno, 6813/2010 – construção de passeio público e mureta
Endereço de Ação:	ISALTINO GUANABARA RODRIGUES COSTA QD.69, LT.11
Processo:	10768/2008
Nome:	CONSBRASIL CONSTRUCOES LTDA
Intimação:	6322/2010 – limpeza de terreno, 6815/2010 – construção de mureta
Endereço de Ação:	ISALTINO GUANABARA RODRIGUES COSTA QD.69, LT.09
Processo:	10769/2008
Nome:	CONSBRASIL CONSTRUCOES LTDA
Intimação:	6323/2010 – limpeza de terreno, 6816/2010 – construção de mureta
Endereço de Ação:	ISALTINO GUANABARA RODRIGUES COSTA QD.69, LT.08

Processo:	10770/2008
Nome:	CONSBRASIL CONSTRUCOES LTDA
Intimação:	6324/2010 – limpeza de terreno, 6817/2010 – construção de mureta
Endereço de Ação:	ISALTINO GUANABARA RODRIGUES COSTA QD.69, LT.07
Processo:	14922/2007
Nome:	PEDRO AFONSO ACQUAVIVA CARRANO
Intimação:	6667/2010 – limpeza de terreno, 6668/2010 – reparos no passeio público
Endereço de Ação:	MARIA ANGELA LANDULPHO DE CAMARGO QD.C, LT.05
Processo:	14921/2007
Nome:	CARLOS ROBERTO MARTINS
Intimação:	6669/2010 – limpeza de terreno, 6670/2010 – reparos no passeio público
Endereço de Ação:	DIADEMA QD.C, LT.06
Processo:	17538/2009
Nome:	WALDEMAR ANTONIO CONTO
Intimação:	6189/2010 – limpeza de terreno, 6190/2010 – reparos no passeio público
Endereço de Ação:	AL ANGATUBA QD.06, LT.16
Processo:	9814/208
Nome:	ANTONIO HERNANDES MORENO
Intimação:	5337/2010 – limpeza de terreno
Endereço de Ação:	DR PEDRO DE MESQUITA QD.19, LT.26
Processo:	11543/2010
Nome:	WALTER ROSA DE OLIVEIRA
Intimação:	4666/2010 – reparos no passeio público
Endereço de Ação:	ANTONIETA MARQUES FERREIRA, 86, QD.A22, LT.23
Processo:	11542/2010
Nome:	DORIVAL FUJIO KOIKE
Intimação:	4668/2010 – limpeza de terreno
Endereço de Ação:	AV PROF FLAVIO FAZANO QD.A23, LT.11
Processo:	11541/2010
Nome:	JOAO FRANCISCO VIEIRA
Intimação:	4712/2010 – limpeza de terreno, 4713/2010 – construção de passeio público
Endereço de Ação:	DR PEDRO DE MESQUITA QD.26, LT.15
Processo:	11533/2010
Nome:	SOUTHECA CONSTR. E EMPREE LTDA
Intimação:	4894/2010 – limpeza de terreno, 4895/2010 – construção de passeio público e mureta
Endereço de Ação:	DR PEDRO DE MESQUITA QD.19, LT.31A
Processo:	11531/2010
Nome:	CONSTECCA CONSTRUCOES
Intimação:	4868/2010 – limpeza de terreno, 4869/2010 – construção de passeio público e mureta
Endereço de Ação:	RUA 11, QD.21, LT.22
Processo:	11529/2010
Nome:	UMEO ISHIKAWA
Intimação:	833/2010 – reparos no passeio público
Endereço de Ação:	ANTONIO PERES COLACO QD.B, LT.06
Processo:	11525/2010
Nome:	JOAQUIM ANTUNES NETO
Intimação:	4833/2010 – limpeza de terreno
Endereço de Ação:	LEO MIGLIORINI QD.D2, LT.06
Processo:	11489/2010
Nome:	EDISON JOSE DOS SANTOS
Intimação:	2884/2010 – limpeza de terreno
Endereço de Ação:	CLAUDIO PERELLA QD.F, LT.22
Processo:	11486/2010
Nome:	FRANCISCA CAFISSO
Intimação:	4824/2010 – reparos no passeio público
Endereço de Ação:	EPAMINONDAS NEVES, 107, QD.M, LT.7-8-31-32
Processo:	11485/2010
Nome:	DENISE RIBEIRO BUENO
Intimação:	4821/2010 – reparos no passeio público, 4828/2010 – limpeza de terreno
Endereço de Ação:	ANTONIO MARTINS CAIXEIRO SORIANO QD.N, LT.16
Processo:	11484/2010
Nome:	LINCOLN BAGATIM
Intimação:	4813/2010 – obstrução de passeio público
Endereço de Ação:	ANTONIO MARTINS CAIXEIRO SORIANO, 58, QD.M, LT.37
Processo:	11483/2010
Nome:	MANOEL MARTINS DOS SANTOS
Intimação:	3388/2010 – limpeza de terreno, 3389/2010 – reparos no passeio público
Endereço de Ação:	AL DAS VIOLETAS QD.73, LT.F
Processo:	11482/2010
Nome:	MANUELA ANTONIO DA SILVA GRACA
Intimação:	3618/2010 – limpeza de terreno, 3619/2010 – construção de passeio público e mureta
Endereço de Ação:	construção de passeio público e mureta
Processo:	11481/2010
Nome:	ROQUE FERREIRA SILVA
Intimação:	3616/2010 – reparos no passeio público
Endereço de Ação:	AL DOS ANTURIOS QD.86, LT.Q
Processo:	12700/2009
Nome:	VANDERSON DOS SANTOS
Intimação:	5935/2010 – limpeza de terreno
Endereço de Ação:	ALEXANDRE CALDINI QD.G, LT.44
Processo:	18136/2009
Nome:	DANIEL SOARES
Intimação:	5983/2010 – limpeza de terreno, 5984/2010 – construção de passeio público e mureta
Endereço de Ação:	LUIZ PIRES DE CAMARGO QD.C9, LT.02
Processo:	934/2009
Nome:	VANDERSON DOS SANTOS
Intimação:	6541/2010 – limpeza de terreno, 6542/2010 – construção de passeio público e mureta
Endereço de Ação:	JOSE APARECIDO LEME QD.C11, LT.13
Processo:	4522/2010
Nome:	PATRICK FLEMER
Intimação:	295/2010 – limpeza de terreno
Endereço de Ação:	JOSE ROMAO ROQUE QD.Q, LT.10
Processo:	1619/2009
Nome:	PAULO BARRETO MODESTO
Intimação:	6774/2010 – limpeza de terreno
Endereço de Ação:	JOAO MARTINS FOGACA QD.C12, LT.77

Processo:	13276/2009
Nome:	REGINALDO ASSIS FERREIRA
Intimação:	5887/2010 – construção de passeio público e mureta
Endereço de Ação:	EDESIO GOMES QD.D10, LT.53
Processo:	9132/2010
Nome:	GEORGE LUIZ DOS SANTOS
Intimação:	2300/2010 – limpeza de terreno , 2301/2010 – construção de passeio público e mureta
Endereço de Ação:	RAPHAEL DE OLIVEIRA MALUCHE QD.E, LT.21
Processo:	9135/2010
Nome:	MARIA DO SOCORRO VIEIRA DE PADUA
Intimação:	2306/2010 – limpeza de terreno, 2307/2010 – construção de passeio público e mureta
Endereço de Ação:	RAPHAEL DE OLIVEIRA MALUCHE QD.E, LT.15
Processo:	9131/2010
Nome:	JALON F DE ARAUJO F R D GUERRIERO
Intimação:	2296/2010 – limpeza de terreno, 2297/2010 – construção de passeio público e mureta
Endereço de Ação:	RAPHAEL DE OLIVEIRA MALUCHE QD.E, LT.23
Processo:	814/2010
Nome:	JOAO BATISTA GOMES DE ANDRADE
Intimação:	5433/2010 – limpeza de terreno, 5434/2010 – construção de passeio público e mureta
Endereço de Ação:	BENEDICTO MONTEIRO QD.A3, LT.07
Processo:	13261/2009
Nome:	VALCIR APARECIDO QUINTANA
Intimação:	5925/2010 – limpeza de terreno
Endereço de Ação:	BENJAMIM ANTONIO BISAM QD.A4, LT.02
Processo:	6132/2009
Nome:	BIENVENIDA MARTINS
Intimação:	6754/2010 – limpeza de terreno, 6755/2010 – construção de passeio público e mureta
Endereço de Ação:	RUA 01, QD.B2, LT.02
Processo:	24782/2007
Nome:	DILEN ODETE MOMESSO
Intimação:	3604/2010 – limpeza de terreno
Endereço de Ação:	AL DOS GLADIOLOS QD.90, LT.O
Processo:	11912/2010
Nome:	GEBER ANGELO PORTO
Intimação:	4483/2010 – limpeza de terreno, 4484/2010 – construção de passeio público e mureta
Endereço de Ação:	MANOEL VIEIRA RIBEIRO FILHO QD.F27, LT.22
Processo:	11954/2010
Nome:	ANTONIO CARLOS ZANORA
Intimação:	4823/2010 – limpeza de terreno
Endereço de Ação:	R DOROTHY DE OLIVEIRA QD.B, LT.14
Processo:	11955/2010
Nome:	ANDREA CAZONI ESCANHOELA
Intimação:	5358/2010 – limpeza de terreno
Endereço de Ação:	AURORA TORRES CAZERTA QD.C4, LT.27
Processo:	11957/2010
Nome:	LAURO GABRIEL
Intimação:	5343/2010 – limpeza de terreno , 5344/2010 – construção de passeio público e mureta
Endereço de Ação:	ELISABETH SAYDEL FOGACA QD.B8, LT.03
Processo:	11870/2010
Nome:	VALDIR DUARTE DA SILVA
Intimação:	3425/2010 – limpeza de terreno , 3426/2010 – construção de passeio público e mureta
Endereço de Ação:	HILDA CARDOSO DA SILVA QD.D, LT.48
Processo:	11872/2010
Nome:	PARANHOS ENG E CONSTUCOES LTDA
Intimação:	3399/2010 – limpeza de terreno
Endereço de Ação:	SALVADOR CORREA QD.B, LT.3/4
Processo:	11876/2010
Nome:	JOSE EDUARDO DAMAS LOUREIRO
Intimação:	4084/2010 – limpeza de terreno
Endereço de Ação:	AV MARIO JOSE AZEVEDO DE ALMEIDA QD.A13, LT.40
Processo:	11879/2010
Nome:	JOSE RENATO FELIX DE LIMA
Intimação:	4467/2010 – construção de mureta
Endereço de Ação:	JOAQUIM GREGORIO DE OLIVEIRA QD.D, LT.04
Processo:	11882/2010
Nome:	CLEIA JOSE DE MATOS SOARES
Intimação:	3343/2010 – construção de passeio público e mureta
Endereço de Ação:	SUZANA DE FATIMA PIANTORE QD.F13, LT.31
Processo:	12223/2010
Nome:	DENNIS JOSE ESTEVES
Intimação:	4686/2010 – limpeza de terreno, 4751/2010 – construção de passeio público e mureta
Endereço de Ação:	JUVENAL CELESTINO DA COSTA QD.B, LT.16B
Processo:	12224/2010
Nome:	AMELIO ZAFALON
Intimação:	4848/2010 – limpeza de terreno, 4849/2010 – entulho, 5085/2010 – construção de mureta
Endereço de Ação:	AV BARAO DE TATUI
Processo:	11893/2010
Nome:	RAIMUNDO NONATO NEVES PEREIRA
Intimação:	4367/2010 – construção de passeio público e mureta
Endereço de Ação:	RUA 24, QD.40, LT.5E
Processo:	11894/2010
Nome:	JOSE MANOEL SILVA
Intimação:	3825/2010 – limpeza de terreno, 3826/2010 – construção de passeio público e mureta
Endereço de Ação:	FERNANDES VIEIRA QD.43, LT.PTS1
Processo:	11895/2010
Nome:	VALTER GASPAR
Intimação:	58/2010 – construção de passeio público
Endereço de Ação:	MARIA JULIA MASCARENHAS QD.I, LT.1B
Processo:	11901/2010
Nome:	LUIZ GONZAGA SIMOA
Intimação:	4285/2010 – limpeza de terreno
Endereço de Ação:	OLEGARIO RIBEIRO QD.A, LT.12

Processo:	11902/2010
Nome:	JOAO CLEMENTE DE JESUS
Intimação:	2469/2010 – limpeza de terreno, 2470/2010 – construção de passeio público e mureta
Endereço de Ação:	JOAO VEIGA BARBOSA QD.E, LT.15
Processo:	11904/2010
Nome:	JOSE CARLOS CHRIST
Intimação:	4289/2010 – limpeza de terreno
Endereço de Ação:	PEDRO PERY MOREIRA LT. GLEBA A
Processo:	11906/2010
Nome:	NELSON PASSOS DA SANTANA
Intimação:	4573/2010 – limpeza de terreno, 4575/2010 – construção de passeio público e mureta
Endereço de Ação:	PAULO FERNANDO DOS SANTOS QD.D, LT.01

Processo:	11907/2010
Nome:	NAIDA DE CAMARGO NUNES
Intimação:	4574/2010 – limpeza de terreno, 4576/2010 – construção de passeio público e mureta
Endereço de Ação:	PAULO FERNANDO DOS SANTOS QD.D, LT.02
Processo:	3407/2010
Nome:	ROSANGELA MACIEL
Intimação:	6012/2010 – reparos no passeio público
Endereço de Ação:	FLORENCIO VIEIRA DA ROCHA QD.H, LT.20/21

Marcos Roberto Turato
Chefe de Seção

Wagner, Alex Bedeschi
Chefe de Divisão

Rubens Costa Júnior
Diretor de Área

Secretaria de Segurança Comunitária
Área de Fiscalização
Divisão de Fiscalização de Posturas Imobiliárias
Seção de Limpeza de Terrenos Particulares

EDITAL Nº 31/2010

Ficam os contribuintes abaixo relacionados identificados de que foram autuados em virtude de seus imóveis estarem em situação irregular, conforme Processos Administrativos, em cumprimento da legislação vigente. Para maiores informações deverão comparecer à Divisão de Fiscalização situada à rua Aparecida nº 244.

Processo:	12664/2008
Nome:	JOAO DE OLIVEIRA MAIA
Auto de Multa:	519/2010 – limpeza de terreno
Endereço de Ação:	CAFELANDIA QD.40, LT.13
Processo:	7382/2010
Nome:	THEREZINHA J A SCAPRPA
Auto de Multa:	528/2010 – reparos no passeio público
Endereço de Ação:	ALVES BRANCO QD.12, LT.P6
Processo:	4019/2010
Nome:	PEDRO ANTONIO ALMEIDA CARVALHO
Auto de Multa:	437/2010 – limpeza de terreno
Endereço de Ação:	MANOEL PERES QD.19, LT.21
Processo:	19834/2009
Nome:	CARLOS AMARILDO JESUS GARCIA
Auto de Multa:	RD 13951/2010 REF AUTO DE MULTA 1113/2009 – limpeza de terreno
Endereço de Ação:	CDOR ABILIO SOARES QD.D, LT.21
Processo:	19834/2009
Nome:	CARLOS AMARILDO JESUS GARCIA
Auto de Multa:	RD 13952/2010 REF AUTO DE MULTA 1113/2009 – limpeza efet. coop. ter. partic.
Endereço de Ação:	CDOR ABILIO SOARES QD.D, LT.21
Processo:	19834/2009
Nome:	CARLOS AMARILDO JESUS GARCIA
Auto de Multa:	RD 13955/2010 REF AUTO DE MULTA 1115/2009 – construção de passeio público e mureta
Endereço de Ação:	CDOR ABILIO SOARES QD.D, LT.21
Processo:	19852/2009
Nome:	VITORIO FAGNANI
Auto de Multa:	RD 13956/2010 REF AUTO DE MULTA 1168/2009 – entulho
Endereço de Ação:	MARANHAO QD.9, LT. PARTES 21/22
Processo:	19852/2009
Nome:	VITORIO FAGNANI
Auto de Multa:	RD 13977/2010 REF AUTO DE MULTA 1169/2009 – limpeza efet. coop. ter. partic.
Endereço de Ação:	MARANHAO QD.9, LT. PARTES 21/22
Processo:	19852/2009
Nome:	VITORIO FAGNANI
Auto de Multa:	RD 13983/2010 REF AUTO DE MULTA 1170/2009 – construção de passeio público e mureta
Endereço de Ação:	MARANHAO QD.9, LT. PARTES 21/22
Processo:	2716/2010
Nome:	PAULO CESAR SILVA
Auto de Multa:	474/2010 – reparos no passeio público
Endereço de Ação:	AGRIPINO GUEDES, 255, QD.C, LT.06
Processo:	3360/2010
Nome:	RINO MAMMOLI
Auto de Multa:	475/2010 – reparos no passeio público
Endereço de Ação:	LUIZ CELESTINO BERTANHA QD.C, LT.39
Processo:	3361/2010
Nome:	RINO MAMMOLI
Auto de Multa:	476/2010 – reparos no passeio público
Endereço de Ação:	LUIZ CELESTINO BERTANHA QD.C, LT.40
Processo:	20213/2008
Nome:	ANTONIO AMADOR C JUNIOR
Auto de Multa:	464/2010 – construção de passeio público
Endereço de Ação:	JOAO MARTINEZ QD.H, LT.01
Processo:	9256/2008
Nome:	VALTER BARRETO
Auto de Multa:	412/2010 – limpeza de terreno, 417/2010 – construção de passeio público e mureta
Endereço de Ação:	MANOELA FERREIRA DE ASSIS QD.J, LT.49
Processo:	9227/2008
Nome:	ADILSON LUIZ RIBEIRO
Auto de Multa:	427/2010 – construção de passeio público e mureta
Endereço de Ação:	LEONIDAS BENEDITO ANTUNES QD.E, LT.12
Processo:	18054/2009
Nome:	NAGIB ELIAS ESPER
Auto de Multa:	RD 14377/2010 REF AUTO DE MULTA 835/2009 – limpeza de terreno
Endereço de Ação:	LIMEIRA QD.G, LT.22
Processo:	18054/2009
Nome:	NAGIB ELIAS ESPER
Auto de Multa:	RD 14378/2010 REF AUTO DE MULTA 835/2009 – limpeza efet. coop. ter. partic.
Endereço de Ação:	LIMEIRA QD.G, LT.22
Processo:	18054/2009
Nome:	NAGIB ELIAS ESPER
Auto de Multa:	RD 14380/2010 RF AUTO DE MULTA 842/2009 – construção de passeio público e mureta
Endereço de Ação:	LIMEIRA QD.G, LT.22
Processo:	18744/2009
Nome:	IVANILDO SOUZA RODRIGUES
Auto de Multa:	RD 14960/2010 REF AUTO DE MULTA 1014/2009 – limpeza de terreno
Endereço de Ação:	SANTO PIANTOLI QD.R, LT.33
Processo:	18744/2009
Nome:	IVANILDO SOUZA RODRIGUES
Auto de Multa:	RD 14963/2010 REF AUTO DE MULTA 1014/2009 – limpeza efet. coop. ter. partic.
Endereço de Ação:	SANTO PIANTOLI QD.R, LT.33
Processo:	18744/2009
Nome:	IVANILDO SOUZA RODRIGUES
Auto de Multa:	RD 14973/2010 REF AUTO DE MULTA 1016/2009 – construção de passeio público e mureta
Endereço de Ação:	SANTO PIANTOLI QD.R, LT.33
Processo:	18053/2009
Nome:	NAGIB ELIAS ESPER
Auto de Multa:	RD 14338/2010 REF AUTO DE MULTA 834/2009 – limpeza de terreno
Endereço de Ação:	LIMEIRA QD.G, LT.21

Processo: 18053/2009
Nome: NAGIB ELIAS ESPER
Auto de Multa: RD 14339/2010 REF AUTO DE MULTA 834/2009 – limpeza efet. coop. ter. partic.
Endereço de Ação: LIMEIRA QD.G, LT.21
Processo: 18053/2009
Nome: NAGIB ELIAS ESPER
Auto de Multa: RD 14346/2010 REF AUTO DE MULTA 841/2009 – construção de passeio público e mureta
Endereço de Ação: LIMEIRA QD.G, LT.21
Processo: 7359/2010
Nome: CICERA SEVERINA DA CUNHA
Auto de Multa: 539/2010 – construção de passeio público e mureta
Endereço de Ação: EMERSON ANTONIO DURIGAN QD.I, LT.24
Processo: 10118/2010
Nome: LUZIA FERREIRA SANTIAGO
Auto de Multa: 544/2010 – construção de passeio público e mureta
Endereço de Ação: CELIO MORAI LOBO QD.B, LT.02
Processo: 7762/2010
Nome: LEONIL PEREIRA
Auto de Multa: 533/2010 – limpeza de terreno, 542/2010 – construção de passeio público e mureta
Endereço de Ação: GENEVEVA MACHIA DEMARCHI QD.K, LT.11
Processo: 4519/2010
Nome: JOAO DANIEL ROOCHA
Auto de Multa: 450/2010 – construção de passeio público e mureta, 449/2010 – limpeza de terreno
Endereço de Ação: ARISTIDES DE ALMEIDA QD.T, LT.10
Processo: 11090/2008
Nome: CONSBRASIL CONSTRUcoes LTDA
Auto de Multa: 513/2010 – limpeza de terreno
Endereço de Ação: BENEDITO CLEMENTE DE SOUZA QD.63, LT.35A
Processo: 944/2009
Nome: SILVANA DE JESUS CUSTODIO
Auto de Multa: 480/2010 – limpeza de terreno
Endereço de Ação: JOAO FELISBINO QD.E5, LT.52
Processo: 9751/2010
Nome: AMAURI PIRES CARDOZO JUNIOR
Auto de Multa: 530/2010 – limpeza de terreno, 538/2010 – construção de passeio público e mureta
Endereço de Ação: LAERCIO ROCHA QD.H, LT.03
Processo: 8242/2010
Nome: IRINEU BARBOSA
Auto de Multa: 567/2010 – construção de passeio público e mureta
Endereço de Ação: DR JOAO BATISTA FERRAZ QD.B13, LT.11
Processo: 5552/2010
Nome: ADAO PAULETTI SOBRINHO
Auto de Multa: 379/2010 – construção de passeio público e mureta
Endereço de Ação: DR BENEDITO CLEIS QD.A9, LT.39
Processo: 9850/2008
Nome: DULCE DA CAMPOS ALAMINO
Auto de Multa: 428/2010 – construção de passeio público e mureta
Endereço de Ação: LEONIDAS BENEDITO ANTUNES QD.E, LT.13
Processo: 7743/2010
Nome: ALIANE DORTE DE ASSIS
Auto de Multa: 570/2010 – limpeza de terreno, 574/2010 – construção de passeio público e mureta
Endereço de Ação: DAWILSON MENNA QD.B8, LT.05
Processo: 7789/2010
Nome: EMERSON E DA SILVA
Auto de Multa: 541/2010 – construção de passeio público e mureta
Endereço de Ação: MARIO CARLOS PERRELA QD.H, LT.37
Processo: 24782/2007
Nome: DILEN ODETE MOMESSO
Auto de Multa: RD 14369/2010 REF AUTO DE MULTA 763/2007 – queimada
Endereço de Ação: AL DOS GLADIOLOS QD.90, LT.O
Processo: 13699/2004
Nome: EMERENCIANO PRESTES DE BARROS
Auto de Multa: RD 15275/2010 REF AUTO DE MULTA 1201/2009 – limpeza de terreno
Endereço de Ação: IZABEL JURADO REQUENA QD.24, LT.32
Processo: 13699/2004
Nome: EMERENCIANO PRESTES DE BARROS
Auto de Multa: RD 15276/2010 REF AUTO DE MULTA 1201/2009 – limpeza efet. coop. ter. partic.
Endereço de Ação: IZABEL JURADO REQUENA QD.24, LT.32
Processo: 13699/2004
Nome: EMERENCIANO PRESTES DE BARROS
Auto de Multa: RD 15278/2010 REF AUTO DE MULTA 1203/2009 – construção de passeio público e mureta
Endereço de Ação: IZABEL JURADO REQUENA QD.24, LT.32
Processo: 13700/2004
Nome: EMERENCIANO PRESTES DE BARROS
Auto de Multa: RD 15271/2010 REF AUTO DE MULTA 1202/2009 – limpeza de terreno
Endereço de Ação: IZABEL JURADO REQUENA QD.24, LT.33
Processo: 13700/2004
Nome: EMERENCIANO PRESTES DE BARROS
Auto de Multa: RD 15273/2010 REF AUTO DE MULTA 1202/2009 – limpeza efet. coop. ter. partic.
Endereço de Ação: IZABEL JURADO REQUENA QD.24, LT.32
Processo: 13700/2004
Nome: EMERENCIANO PRESTES DE BARROS
Auto de Multa: RD 15274/2010 REF AUTO DE MULTA 1204/2009 – construção de passeio público e mureta
Endereço de Ação: IZABEL JURADO REQUENA QD.24, LT.32
Processo: 11942/2010
Nome: MINORU NAKAMURA
Auto de Multa: 1405/2009 – queimada
Endereço de Ação: MARIANO VERA DIAZ QD.H, LT.52
Processo: 11938/2010
Nome: LANTOR EMP E IMOB LTDA
Auto de Multa: 1333/2009 – queimada
Endereço de Ação: FRANCISCO DE ASSIS TORRES QD.E, LT.04
Processo: 11937/2010
Nome: LANTOR EMP E IMOB LTDA
Auto de Multa: 1331/2009 – queimada
Endereço de Ação: CATARINA APARECIDA DA SILVA CAMARGO QD.E, LT.98
Processo: 3407/2010
Nome: ROSANGELA MACIEL
Auto de Multa: 460/2010 – limpeza de terreno
Endereço de Ação: FLORENCIO VIEIRA DA ROCHA QD.H, LT.20/21
Processo: 11936/2010
Nome: LANTOR EMP E IMOB LTDA
Auto de Multa: 1330/2009 – queimada
Endereço de Ação: CATARINA APARECIDA DA SILVA CAMARGO QD.E, LT.97

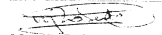
 Marcos Roberto Turato
 Chefe de Seção

 Wagner Alex Bedeschi
 Chefe de Divisão

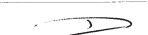
 Rubens Costa Júnior
 Diretor de Área



Secretaria de Finanças

EDITAL N.º 43 / 2010

Processo n.º: 1995 / 11.732-5
Empresa: ELISABETE SOARES FERRAZ ROSA
Inscrição Municipal: 94.860
Assunto: INSCRIÇÃO MUNICIPAL
Despacho: SITUAÇÃO IRREGULAR
Data: 14/05/2010

Processo n.º: 2010 / 10.169-0
Empresa: NERISEU DA SILVA E CIA LTDA - ME
Inscrição Municipal: 300.213
Assunto: INSCRIÇÃO MUNICIPAL
Despacho: SITUAÇÃO IRREGULAR
Data: 14/05/2010

Processo n.º: 2010 / 7.007-7
Empresa: EXPERIENCE CORRETORA DE SEGUROS DE VIDA
Inscrição Municipal: 134.533
Assunto: INSCRIÇÃO MUNICIPAL
Despacho: SITUAÇÃO IRREGULAR
Data: 24/5/2010

 Ana Luiza Bacci Silva
 SEF/AT/DTM/ASEET
 CHEFE DE SEÇÃO

26/05/2010

SECRETARIA DE FINANÇAS
 AREA DE ADMINISTRACAO TRIBUTARIA
 SECAO DE EM. E ENTREGA DE TRIBUTOS

EDITAL 0044/2010

A Prefeitura de Sorocaba, nos termos do Artigo 2º, par. 1º, da Lei 5809, de 16 de novembro de 1998, por este Edital notifica os contribuintes do Imposto Sobre a Propriedade Predial e Territorial Urbana e Taxas do exercício de 2010, dos respectivos avisos de lançamento (carne) abaixo relacionados, em função de sua devolução pelos Correios (agente responsável pela entrega), mantendo-se, para todos os efeitos, as datas de vencimento originais:

PROPR./COMPROMISSARIO	ENDERECO	CARNET CODIGO DEVOL. CORREIO
ARALDO ALEXANDRE MARCONDES DE	R. BRUNO BIAGIONI, Q.C7 L.27	004138 MUDOU-SE
ORLANDO SOARES DE OLIVEIRA	R. JOSE ACQUAVIVA, 151	109342 DEVOLVIDO NO BALCAO
POLIANA FRIOLANI	R. AMBROSINO LEITE PEDROSO, Q.B L.12	200485 MUDOU-SE

 ANA LUIZA BACCI SILVA
 Chefe de Secao

Sorocaba, 26 de Maio de 2.010.

SECRETARIA DE FINANÇAS
 AREA DE ADMINISTRACAO TRIBUTARIA
 DIVISAO DE TRIBUTOS MOBILIARIOS E ATENDIMENTO
 SECAO DE EM. E ENTREGA DE TRIBUTOS

EDITAL 0045/2010

A Prefeitura de Sorocaba, nos termos do Artigo 2º, par. 1º, da Lei 5809, de 16 de novembro de 1998, por este Edital notifica os contribuintes do Imposto Sobre Serviços de Qualquer Natureza e Taxas de Fiscalização de Instalação e de Funcionamento e de Licença para Publicidade do exercício de 2010, dos respectivos avisos de lançamento (carnê), abaixo relacionados, em função de sua devolução pelos Correios (agente responsável pela entrega), mantendo-se, para todos os efeitos, as datas de vencimento originais:

PROPR./COMPROMISSARIO	ENDERECO	CARNET CODIGO DEVOL. CORREIO
DIVINO CAMILLO BAR - ME	R. JOAO PENSA, 138	028226 NAO EXISTE O NUMERO
GERSON FERREIRA DA SILVA SOROC	R. JOSE DEL CISTIA, 280	002633 DEVOLVIDO NO BALCAO
R. L. FALABELLA COMERCIAL E SE	R. PRFA REGINA MARIA PRESTES MOMESSO, 92	017514 DEVOLVIDO NO BALCAO

 ANA LUIZA BACCI SILVA
 Chefe de Secao

Sorocaba, 26 de Maio de 2.010.

SECRETARIA DE FINANÇAS
 AREA DE ADMINISTRACAO TRIBUTARIA
 SECACAO DE EM. E ENTREGA DE TRIBUTOS

EDITAL 0046/2010

A Prefeitura de Sorocaba, nos termos do Artigo 2º, parágrafo 1º, da Lei 5809, de 16 de novembro de 1998, por este Edital notifica os contribuintes dos tributos abaixo relacionados de seus respectivos avisos de lançamento (carnê), em função de sua devolução pelos Correios (agente responsável pela entrega) ou pela impossibilidade de perfeita identificação do endereço para entrega de correspondência (domicílio fiscal), mantendo-se, para todos os efeitos, as datas de vencimento originais:

PROPR./COMPROMISSARIO	ENDEREÇO	DOCTO	TRIBUTO	COD.DEVOL
CLAUDIO DE ARRUDA FILHO	R. DOM ADALBERTO SWIERSEN, 49	013203	CONS. SEPULT	NAO EXISTE O NOME
EDNALDO ZEFERINO NUNES	R. JOAO PENITENTE.Q.A L.44	008447	CONSTR.AMPL.	END. INSUFICIENTE
EDNALDO ZEFERINO NUNES	R. VICENTE MIRANDA.Q.G L.09	009957	CONSTR.AMPL.	END. INSUFICIENTE
ENGELUX COM. E CONSTRUTORA LTD	R. VITAL DE MELLO, 405 UA44 VL.ALLEGR	010854	ITBI	DESCONHECIDO
HENRIQUE MOREIRA DA SILVA	R. ANDRE MATIELLI, 21	002020	ITBI	MUDOU-SE
PATRICIA ROSA DE OLIVEIRA	R. ALICE MANRIQUE GABRIEL.Q.A3 L.12 FASE 1	013369	CONSTR.AMPL.	MUDOU-SE
ROGERIO SILVA DE LIMA	R. SIDNEY RAMALHO.Q.E2 L.7	011631	CONSTR.AMPL.	END. INSUFICIENTE
STEFHANE BEVENUTO DA COSTA	R. AMORO FELICIANO LEITE.Q.C L.15	010795	CONSTR.AMPL.	END. INSUFICIENTE

ANA LUIZA BACCI SILVA
 Chefe de Secao

Sorocaba, 26 de Maio de 2.010.

SECRETARIA DE FINANÇAS
 AREA DE ADMINISTRACAO TRIBUTARIA

A Prefeitura de Sorocaba, nos termos do Artigo 2º, parágrafo 1º, da Lei 5809, de 16 de novembro de 1998, por este Edital notifica os contribuintes dos Tributos abaixo relacionados de seus respectivos avisos de lançamento (carnês/recibos diversos) e vencimentos. Os carnes / recibos diversos serao entregues de forma simples pelos Correios, nos enderecos para correspondencia constantes do Cadastro Municipal, a epoca de suas emissoes.

PROPR./COMPROMISSARIO	ENDEREÇO	DOCTO	TRIBUTO	VENCTO
ADILSON FRAGOSO	R. JOAO BATISTA COVRE.Q.D L.15	15.770	CONSTR.AMPL.	24/06/2010
ADILSON MARTINS	R. DOMINGO ORTEGA BRETON.Q.F2 L.32	15.118	CONSTR.AMPL.	18/06/2010
ADIR FOGACA PORFIRIO.	R. JOSE ABEL BUCKART.Q.A13 L.1	15.092	CONSTR.AMPL.	18/06/2010
ADRIANO PEDRO BUENO	R. LEANDRO ALBERTO DE CAMARGO.Q.A8 L.58	15.368	CONSTR.AMPL.	21/06/2010
AFONSINA DE FATIMA RAMOS OLIVE	R. PROF RJOSE CARLOS ROLIM NASCIMENTO.Q.H L.	15.280	CONSTR.AMPL.	21/06/2010
AGOSTINHO SLOMPO FILHO	R. CLAUDIA APARECIDA MARTINS.Q.B L.49	15.286	CONSTR.AMPL.	21/06/2010
ALESSANDRO RABELLO RUBEL	R. IDA SANTORO.Q.E L.1	15.504	CONSTR.AMPL.	21/06/2010
ALEXANDRE DUMAS PEREIRA	R. CATULO DA PAIXAO CEARENSE.Q.10 L.P/8-B	15.186	CONSTR.AMPL.	18/06/2010
ALEXANDRE RASZL PERES	R. JOAO PERES RAMOS FILHO.Q.G L.06	15.190	CONSTR.AMPL.	18/06/2010
ALFONSO VIDAL PENHALVER	R. MARIA CONCEICAO ALVARENGA.Q.A L.09	15.354	CONSTR.AMPL.	21/06/2010
AMILTON BATISTA	R. FRANCISCO DA SILVA MARTINS.Q.17 L.17	15.215	CONSTR.AMPL.	18/06/2010
ANDRE LUIS PETROSKI	R. BERNARDINO TELLES DE MEDEIROS, 140	15.548	CONSTR.AMPL.	23/06/2010
ANDRE LUIS PETROSKI	R. BERNARDINO TELLES DE MEDEIROS, 140	15.551	CONSTR.AMPL.	23/06/2010
ANGELO VALINOTO NETO	R. JACY LUZ FRANCO PINTO.Q.B L.32	15.718	CONSTR.AMPL.	24/06/2010
ANIBAL ANTONIO DE SOUZA	R. RAPHAEL JAFET.Q.F L.24	15.658	CONSTR.AMPL.	23/06/2010
ANTONIO ATAIDE DE FARIAS	R. RAPHAEL JAFET.Q.F L.25	15.633	CONSTR.AMPL.	23/06/2010
ANTONIO CARLOS DOS SANTOS	R. AGNELLO GOGOLLA.Q.A L.7	15.716	CONSTR.AMPL.	24/06/2010
ANTONIO DA SILVA PEREIRA	R. GUIDO JOSE DEL CISTIA, 9197	15.269	CONSTR.AMPL.	21/06/2010
APARECIDO BRISOLA DE OLIVEIRA	R. OVIDIO ANTONIO RIBEIRO.Q.A8 L.8	15.349	CONSTR.AMPL.	21/06/2010
APARECIDO BRISOLA DE OLIVEIRA	R. OVIDIO ANTONIO RIBEIRO.Q.A8 L.8	15.350	CONSTR.AMPL.	21/06/2010
ARLETE DE ARRUDA JOAO	AV ANTONIO CARLOS COMITRE, 1314	15.558	CONSTR.AMPL.	23/06/2010
ARY JOSE DOS SANTOS	R. ARTHUR GONCALVES, 153	15.529	CONSTR.AMPL.	23/06/2010
ARY JOSE DOS SANTOS	R. ARTHUR GONCALVES, 153	15.530	CONSTR.AMPL.	23/06/2010
AUGUSTO TERUO WATANABE	R. DIVA FORESTIERI ROSSI.Q.L L.12	15.196	ITBI	14/06/2010
AURIELLO LEANDRO LEAL	R. VITAL DE MELLO, 405 UA48 VL.ALLEGR	15.296	ITBI	14/06/2010
AURORA ASENSIO SANTANA	R. JOAO JULIO MOMESSO, 85	15.807	ITBI	14/06/2010
BENEDITA A DE SOUZA	R. ANTONIO DE ANDRADE, 84	15.237	CONSTR.AMPL.	18/06/2010
BENEDITO BONIFACIO FERREIRA	R. DOLORES BRUNO, 808	15.794	CONSTR.AMPL.	24/06/2010
BENEDITO FERANDES DA COSTA	R. BENEDITO DE ALMEIDA LIMA, L.3/A	15.365	CONSTR.AMPL.	21/06/2010
BMF - MEDICINA DO TRAFEGO LTDA	R. ANIBAL DA COSTA DIAS, 34	15.552	VISA/ZOONZO	23/06/2010
BRANCA LUA INC.DE EMP.IMOB.SPE	R. JORGE OCCOL, 204	15.379	CONSTR.AMPL.	21/06/2010
BRANCA LUA INC.DE EMP.IMOB.SPE	R. JORGE OCCOL, 204	15.380	CONSTR.AMPL.	21/06/2010
BRANCA LUA INC.DE EMP.IMOB.SPE	R. JORGE OCCOL, 204	15.381	CONSTR.AMPL.	21/06/2010
CARLOS ALBERTO NEMES	R. MARIA LEITE DA SILVA.Q.B L.1	15.590	CONSTR.AMPL.	23/06/2010
CARLOS DA SILVA	R. ROSA STA JD R/18.Q.H L.9	15.785	CONSTR.AMPL.	24/06/2010
CARLOS MIRA DOMINGUES	R. MDR SNETTA JONATA, M.P.F..Q.C12 L.	15.434	CONSTR.AMPL.	21/06/2010
CARLOS MIRA DOMINGUES	R. MDR SNETTA JONATA, M.P.F..Q.C12 L.	15.437	CONSTR.AMPL.	21/06/2010
CARMEM RODRIGUES MARTINEZ	R. PEDRO NOLASCO, 122	15.802	CONSTR.AMPL.	24/06/2010
CECILIA MARIA FRAGA ALMEIDA	R. DALIAS-RESID JD R/05.Q.E L.31	15.209	CONSTR.AMPL.	18/06/2010
CESLO LYITI TANIKAWA	R. OSWALDO CAMPOS GUIMARAES.Q.EI L.16/A	15.386	ITBI	14/06/2010
CENTRO OFTALMOLOGICO SOROCABA	R. AMAZONAS, 136	15.550	VISA/ZOONZO	23/06/2010
CHARLES ROBERTO DE OLIVEIRA LI	R. ROMEU ANTONIO CARUSO.Q.A15 L.47	15.287	CONSTR.AMPL.	21/06/2010
CHRISTIANE MONTEIRO P.ROSSETO	R. CLOVIS SGR01, Q.D L.10	15.792	CONSTR.AMPL.	24/06/2010
CLELIO DE MORAES	R. HILDA DE MORAES PINTO.Q.C8 L.41	15.218	CONSTR.AMPL.	18/06/2010
CONCEICAO AP. ILDEFONSO RODRIG	R. MANOEL PERES.Q.13 L.20B	15.714	CONSTR.AMPL.	24/06/2010
CONCEICAO AP. ILDEFONSO RODRIG	R. MANOEL PERES.Q.13 L.20A	15.717	CONSTR.AMPL.	24/06/2010
DAESP - DEP. AEROMOBILIARIO ESTADO	AV SANTOS DUMONT, 1275 BOX. 01/02/03	15.134	CONSTR.AMPL.	18/06/2010
DAESP - DEP. AEROMOBILIARIO ESTADO	AV SANTOS DUMONT, 1275 BOX. 01/02/03	15.135	CONSTR.AMPL.	18/06/2010
DAGMAR ROSUMEK ALFARANO	R. MARIA CINTO DE BIAGGI.Q.89 L.23	15.634	CONSTR.AMPL.	23/06/2010
DAGMAR ROSUMEK ALFARANO	R. MARIA CINTO DE BIAGGI.Q.89 L.23	15.635	CONSTR.AMPL.	23/06/2010
DANIELA CRISTINA PASSOS CHAVES	R. EQUADOR.Q.1	15.573	CONSTR.AMPL.	23/06/2010
DAVID PAIFFER	R. GENTIL CARRARA, 255	15.242	CONSTR.AMPL.	18/06/2010
DELFIN ARCARI	AL FRANCA.Q.24 L.17/A	15.096	CONSTR.AMPL.	18/06/2010
DELFIN ARCARI	AL FRANCA.Q.24 L.17/B	15.098	CONSTR.AMPL.	18/06/2010
DIRCE MARTINEZ SANCHES	R. DR AMERICO FIGUEIREDO, 767	15.772	CONSTR.AMPL.	24/06/2010
DROGARIA SAO PAULO S/A	AV ITAVUVU, 154	15.554	VISA/ZOONZO	23/06/2010

EDILSON RAMOS	R. JOAO COCORULLO JUNIOR.Q.2 L.38	15.138	CONSTR.AMPL.	18/06/2010
EDIVALDO RENE DE OLIVEIRA - EP	R. STA CCRUZ, 330	15.213	VISA/ZOONZO	18/06/2010
EDUARDO ANTONIO BENAVIDES FILH	R. JULIO ANTONIO DE OLIVEIRA, 270	15.234	CONSTR.AMPL.	18/06/2010
EDUARDO MARIANO LEITE	R. DAVID DIAS SABOIA.Q.K L.8	15.441	CONSTR.AMPL.	21/06/2010
EDUARDO GONCALVES DE HOLANDA	R. JOAO RAFAEL JAFET.Q.F L.3	15.637	CONSTR.AMPL.	23/06/2010
ELENICE MENDES	R. BENEDITO CAMARGO, 197 AND.003 APT.00044	15.389	ITBI	14/06/2010
ELISANDRA CARLA PEREIRA CAETAN	R. ANTONIO PEDRO DA LUZ.Q.A5 L.31	15.097	CONSTR.AMPL.	18/06/2010
ELIZEU DOMINGUES	R. JOSE CARLOS GOMES.Q.A23 L.22	15.199	ITBI	14/06/2010
ELKE REGIANE PENA MARQUES	R. JOAO ROQUE DE OLIVEIRA.Q.F2 L.48	15.100	CONSTR.AMPL.	18/06/2010
ENGELUX COM. E CONSTRUTORA LTD	R. VITAL DE MELLO, 405 UA52 VL.ALLEGR	15.297	ITBI	14/06/2010
EURIDES ELEANE B.SECCO	R. DR EUGENIO SILVANO, 114	15.707	CONSTR.AMPL.	24/06/2010
EVANDRO RENATO MACENO	AL DOS CAJUEIROS.Q.G L.9	15.688	CONSTR.AMPL.	24/06/2010
FABIO D'AVEIRO	R. RAPOSO TAVARES.Q.C L.20	15.151	CONSTR.AMPL.	18/06/2010
FABIO GIRAO BUENO	R. HOMERO HONORATO DA SILVA.Q.D L.2	15.187	CONSTR.AMPL.	18/06/2010
FABIO RODRIGO DALL BELLO	R. NILTON ERNESTO.Q.C5 L.29	15.144	CONSTR.AMPL.	18/06/2010
FERNANDO AUGUSTO ALARCON	R. ANDRE DE BOM FURLANES.Q.F26 L.33	15.661	CONSTR.AMPL.	23/06/2010
FLAVIA MITIKO KARUKAYA	R. ODETTI RIBEIRO GIARDINI.Q.B2 L.35	15.507	CONSTR.AMPL.	21/06/2010
FRANCISCO ADAMECZ FILHO	R. MAURICIO AMARY.Q.B L.06	15.428	CONSTR.AMPL.	21/06/2010
FRANCISCO DI SALVO	R. MANLIO ANGELO KAIN.Q.A4 L.36	15.575	CONSTR.AMPL.	23/06/2010
FRANCISCO JANUARIO DA SILVA	R. ANTONIO SILVA SALADINO, 865	15.236	CONSTR.AMPL.	18/06/2010
FRANCISCO JOSE MARCELINO JUNIO	R. LAERCIO CASARE, 143	15.585	CONSTR.AMPL.	23/06/2010
FRANCISCO JOSE MARCELINO JUNIO	R. LAERCIO CASARE, 143	15.588	CONSTR.AMPL.	23/06/2010
GERSON ROSA DE OLIVEIRA	R. LEANDRO ALBERTO DE CAMARGO.Q.A11 L.24	15.093	CONSTR.AMPL.	18/06/2010
GILDA HELENA BARTH CALUX	R. SIQUEIRA CAMPOS, 76	15.421	CONSTR.AMPL.	21/06/2010
GUILHERME MAURICIO MEDINA BENT	R. MATHILDE NAMI JAFET.Q.E L.41	15.366	CONSTR.AMPL.	21/06/2010
HELIO BRAGAGNOLLO	R. DIOGO NAVARRO.Q.G L.19	15.188	CONSTR.AMPL.	18/06/2010
HELIO SIRONI DE OLIVEIRA	R. PROF NELSON GUEDES.Q.G L.07	15.435	CONSTR.AMPL.	21/06/2010
HENRIQUE CARVALHO DOS SANTOS	R. PROF MARIA DO ROSARIO MESQUITA.Q.M L.	15.577	CONSTR.AMPL.	23/06/2010
HENRIQUE FERNANDES RIBEIRO	R. RAMON LOPES TORRECILIA.Q.V L.10	15.503	CONSTR.AMPL.	21/06/2010
IDEAL VIVENDAS DE MARIA FERNAN	R. NELSON CARDOSO MARQUES, 260 RES. IPANEMA	15.783	CONSTR.AMPL.	24/06/2010
INGRID CAROLINE GARCIA	R. ECLAIR CASTILHO E SILVA.Q.E L.04B	15.708	CONSTR.AMPL.	24/06/2010
INGRID CAROLINE GARCIA	R. ECLAIR CASTILHO E SILVA.Q.E L.04B	15.709	CONSTR.AMPL.	24/06/2010
IRAIDES FRANCISCO DE MATTOS	R. ANA AUGUSTO, 415 419	15.220	CONSTR.AMPL.	18/06/2010
IRAIDES FRANCISCO DE MATTOS	R. ANA AUGUSTO, 415 419	15.221	CONSTR.AMPL.	18/06/2010
IRANI FERNANDES MIGUEL	AV SALVADOR MILEGO.Q.15 L.5	15.426	CONSTR.AMPL.	21/06/2010
IRANI FERNANDES MIGUEL	AV SALVADOR MILEGO.Q.15 L.5	15.431	CONSTR.AMPL.	21/06/2010
IRANI FERNANDES MIGUEL	AV SALVADOR MILEGO.Q.15 L.2	15.446	CONSTR.AMPL.	21/06/2010
IRANI FERNANDES MIGUEL	AV SALVADOR MILEGO.Q.15 L.2	15.449	CONSTR.AMPL.	21/06/2010
ISABEL CRISTINA MARINS PIRES	R. JANDYRA RIBEIRO DA SILVA.Q.B10 L.51 FASE 2	15.185	CONSTR.AMPL.	18/06/2010
ISAIAS NUNES	R. PRFA RYVONNE TUNIS SOARES.Q.X L.14/B	15.139	CONSTR.AMPL.	18/06/2010
ISOLINA VICTORIA CORREA CABRAL	R. JORGE PEDRO LUZ.Q.B9 L.29	15.429	CONSTR.AMPL.	21/06/2010
IVAN BALERA SANTALLA	R. PA JOSE NOGUEIRA, 99	15.564	CONSTR.AMPL.	23/06/2010
IVAN MANOEL DA SILVA	R. MITRE FIUZA AYRES, 208	15.193	ITBI	14/06/2010
IZAQUEU DA SILVA	R. ADOLPHO BLOCH.Q.I L.01	15.410	CONSTR.AMPL.	21/06/2010
IZAQUEU DA SILVA	R. ADOLPHO BLOCH.Q.I L.01	15.412	CONSTR.AMPL.	21/06/2010
JAIRO VIEIRA	R. WAGNER MOREIRA.Q.M L.6	15.666	CONSTR.AMPL.	23/06/2010
JANETE PAULA PINHEIRO DE CAMAR	R. CDOR RVICENTE AMARAL, 1614	15.294	ITBI	14/06/2010
JESSICA CRISTINA CLETO DE OLIV	AL DAS RDALIAS.Q.97 L.E	15.561	CONSTR.AMPL.	23/06/2010
JOAO BATISTA DOS SANTOS	R. MANOEL SOARES, 383	15.370	CONSTR.AMPL.	21/06/2010
JOAO LIMA DOURADO	R. FIRMO TEIXEIRA DE SAMPAIO CARVALHO.Q.A L.	15.710	CONSTR.AMPL.	24/06/2010
JOAO PENHA DIAS	R. JOSIAS FERRAZ DE CAMARGO, L.AREA/A 7	15.726	CONSTR.AMPL.	24/06/2010
JOAO REINALDO RODRIGUES SOARES	R. JORGE PEDRO LUZ.Q.B9 L.30	15.246	CONSTR.AMPL.	18/06/2010
JOAQUIM ALVES DE ALMEIDA	R. SILVIO KLINGUELFUS.Q.C L.24	15.440	CONSTR.AMPL.	21/06/2010
JORGE MARTINS	R. NELSON MOIA.Q.P L.6	15.408	CONSTR.AMPL.	21/06/2010
JORGE MARTINS	R. NELSON MOIA.Q.P L.6	15.409	CONSTR.AMPL.	21/06/2010
JOSE ACACIO O JUNIOR	AV DR NEUGENIO SALERNO, 25	15.374	CONSTR.AMPL.	21/06/2010
JOSE ANTONIO ROYO GOMES	R. MANOEL ORTIZ RODRIGUES.Q.B4 L.50	15.191	CONSTR.AMPL.	18/06/2010
JOSE CARLOS MARTINS	R. DR LLAURO ROBERTO FOGACA, 27	15.569	CONSTR.AMPL.	23/06/2010
JOSE CLAUDIO CONFORTI SILVESTR	R. INEZ DE SOUZA RODRIGUES.Q.J L.52	15.208	CONSTR.AMPL.	18/06/2010
JOSE DE OLIVEIRA	R. MARILIA DE D.F.DA SILVA-VOVO LILLI.Q.M L.	15.197	ITBI	14/06/2010
JOSE DIVINO BRIZOLA	R. DARCY FRUET.Q.F15 L.67	15.095	CONSTR.AMPL.	18/06/2010
JOSE FERNANDO CAGLIARI	R. LEIRIA.Q.C L.6	15.648	CONSTR.AMPL.	23/06/2010
JOSE FERNANDO FERREIRA DO COUT	R. HERCULES FRANCESCINI.Q.E L.D	15.094	CONSTR.AMPL.	18/06/2010
JOSE JAIME CAETANO	R. MARIA MESTRE ROSA, 426	15.430	CONSTR.AMPL.	21/06/2010
JOSE MARCOS DEL GROSSI	AV PERCITO DE SOUZA QUEIROZ.Q.25 L.19C	15.239	CONSTR.AMPL.	18/06/2010
JOSE MONTEIRO MARQUES	R. MARIA MARQUES DE FARIA.Q.F43 L.8	15.283	CONSTR.AMPL.	21/06/2010
JOSE VITORIO MAZON	R. ANTONIA CANDIDA DE CAMARGO.Q.10 L.7-B	15.212	CONSTR.AMPL.	18/06/2010
JOSEVALDO ANDRADE SANTOS	R. GUIOMAR PROENÇA FLORES PINTO COELHO.Q.U L.	15.443	CONSTR.AMPL.	21/06/2010
JOVINO MOREIRA	R. JUVENAL WEY, 288	15.415	ITBI	14/06/2010
JULIANA APARECIDA LEMOS RODRIG	R. CATERINA APARECIDA DA SILVA CAMARGO.Q.E L.	15.444	CONSTR.AMPL.	21/06/2010
JULIANA APARECIDA LEMOS RODRIG	R. NICOLA GATTONE.Q.P L.17	15.447	CONSTR.AMPL.	21/06/2010
JULIANA APARECIDA LEMOS RODRIG	R. CATERINA APARECIDA DA SILVA CAMARGO.Q.E L.	15.454	CONSTR.AMPL.	21/06/2010
JUVENAL MARCUSO	R. PROF IANTONIO FIRMINO PROENÇA, 400	15.557	CONSTR.AMPL.	23/06/2010
LAERCIO ALVES DA SILVA	R. MARCOLINO RODRIGUES DA SILVA, 185	15.789	CONSTR.AMPL.	24/06/2010
LEANDRO DE BARRIS	R. ANA LAURA DE ALMEIDA MARTINI.Q.D L.06	15.211	CONSTR.AMPL.	18/06/2010
LEANDRO PORFIRIO DADALTO	R. PEDRO ANTONIO FERNANDES.Q.89 L.42	15.137	CONSTR.AMPL.	18/06/2010
LELIANE COSTA DE OLIVEIRA	R. DR AGRARIO ANTUNES, 103	15.371	CONSTR.AMPL.	21/06/2010
LEONARDO LUCAS SAVORDELI	R. VITAL DE MELLO, 405 UA64 VL.ALLEGR	15.289	ITBI	14/06/2010
LUCIA BISPO DOS SANTOS CORREA	R. NELSON RAPPIM.Q.A16 L.29	15.589	CONSTR.AMPL.	23/06/2010
LUCIANI APARECIDA DA SILVA	R. ANDRE DE BOM FURLANES.Q.F34 L.17	15.438	CONSTR.AMPL.	21/06/2010
LUCIO NATALI	R. DOS EXPEDICIONARIOS, 309	15.235	CONSTR.AMPL.	18/06/2010
LUIS ROBERTO DE OLIVEIRA MATOS	R. ZORAIDA DE BARRIS NARDI.Q.B L.8	15.505	CONSTR.AMPL.	21/06/2010
LUIZ C.CORREA E IVANISE L.DE F	R. MANUEL MARTINES TUDELLA, 40	15.292	CONSTR.AMPL.	21/06/2010
LUIZ CARLOS BOSSOLANI	R. PASCHOAL ALFREDO SORANZ.Q.C1 L.21	15.194	CONSTR.AMPL.	18/06/2010
LUIZ HENRIQUE PERES VILHOTI	R. MARIA MATTEIS GREGORI.Q.14 L.27/B	15.767	CONSTR.AMPL.	24/06/2010
LUIZ ROBERTO FRAGA	AL CAMBARA.Q.B L.17	15.210	CONSTR.AMPL.	18/06/2010
LUIZ ROGERIO DE JESUS	R. WALTER MARTINS.Q.A13 L.13	15.579	CONSTR.AMPL.	23/06/2010
M&D CONSTRUCAO E EMP.IMOB.LTDA	R. JOSE GOMES DOS SANTOS.Q.F19 L.34	15.768	CONSTR.AMPL.	24/06/2010
M.P.S. EMPREEND. IMOBILIARIOS	R. ZACARIAS DOS SANTOS, 146	15.378	ITBI	14/06/2010
MARCELO ANTONIO STOLAI	R. DR IEDMAR EVANGELISTA BARREIROS.Q.E2 L.	15.433	CONSTR.AMPL.	21/06/2010
MARCELO BIANCHINI DAMASCENO				

MARIA CATARINA RODRIGUES ALBA	AV JORGE JAMIL ZAMUR,Q.D L.13(SETOR/B)	15.795 CONSTR.AMPL.	24/06/2010	RUY TELLES DE MIRANDA JUNIOR	R. PANDIA CALOGERAS, 269	15.544 CONSTR.AMPL.	23/06/2010
MARIA CATARINA RODRIGUES ALBA	AV JORGE JAMIL ZAMUR,Q.D L.13(SETOR/B)	15.796 CONSTR.AMPL.	24/06/2010	SAMUEL DOS SANTOS PEREIRA	R. DEZOITO, 40	15.657 VISA/ZOONOS	23/06/2010
MARIA CHRISTINA NASCIMENTO FER	R. JOAO BENEDITO MENA.Q.J L.32	15.690 CONSTR.AMPL.	24/06/2010	SAN JOSE EMPREEND. E PARTIC. L	R. LAZARA PEREIRA PIERAMI,Q.D L.26	15.432 CONSTR.AMPL.	21/06/2010
MARIA CLARA VIEIRA GUIMARAES	R. SALDANHA MARINHO, 191	15.787 CONSTR.AMPL.	24/06/2010	SAO CAETANO EMP. IMOB. LTDA	R. MARTINA RUIZ CRESPO,Q.E L.02	15.293 CONSTR.AMPL.	21/06/2010
MARILI DOS SANTOS	R. PALMIRO PANIZI, 113	15.272 CONSTR.AMPL.	21/06/2010	SILVIA ROSA E JOCELY VENERI	R. WALTER DAFFERNER,Q.B15 L.36B	15.279 CONSTR.AMPL.	21/06/2010
MAURA CAETANO DA SILVA	R. ANTONIO GATTO DA FONSECA, 385	15.636 CONSTR.AMPL.	23/06/2010	SOLEDADE PENHA CARRASCO	R. CERVANTES, 223	15.515 CONSTR.AMPL.	21/06/2010
MAURICIO JOSE DE SOUZA	AV PARANA, 3888	15.719 CONSTR.AMPL.	24/06/2010	SUSANA FERREIRA FALSONI	R. ROSA DE OLIVEIRA LEITE, 183	15.555 CONSTR.AMPL.	23/06/2010
MAURICIO TENORIO	R. LUIZ FERNANDO ROSSI,Q.C L.37/38A	15.645 CONSTR.AMPL.	23/06/2010	SUSANA FERREIRA FALSONI	R. ROSA DE OLIVEIRA LEITE, 183	15.556 CONSTR.AMPL.	23/06/2010
MAURICIO TENORIO	R. LUIZ FERNANDO ROSSI,Q.C L.37/38C	15.646 CONSTR.AMPL.	23/06/2010	TARCISIO JOSE TASSINARI	R. MARIA MONCAYO ROMANO,Q.L L.19	15.101 CONSTR.AMPL.	18/06/2010
MAURICIO TENORIO	R. LUIZ FERNANDO ROSSI,Q.C L.37/38D	15.662 CONSTR.AMPL.	23/06/2010	TEREZA CRISTINA BRAGA DE OLIVE	R. CARLOS LEOPOLDO DE OLIVEIRA,Q.B11 L.	15.765 CONSTR.AMPL.	24/06/2010
NIVALDO ANTONIO EGEA	R. EPAMINONDAS NEVES,Q.F L.5	15.372 CONSTR.AMPL.	21/06/2010	THAIS SALLES PUGLIA MARTINS	AV DR SAFONSO VERGUEIRO, 2105	15.559 VISA/ZOONOS	23/06/2010
NIVEA MARIA DE OLIVEIRA	R. CGO NJANUARIO BARBOSA, 427	15.715 CONSTR.AMPL.	24/06/2010	THAMIRE MEDINA	R. MARIA LOPES DE PAULA,Q.D L.3	15.364 CONSTR.AMPL.	21/06/2010
OLIVERI FREDIANI	R. JAIR SALIM JUNIOR, 243	15.403 CONSTR.AMPL.	21/06/2010	THIAGO DE ALMEIDA DIAS BATISTA	R. JAIR GILBERTO CAMPANATI,Q.G L.3	15.367 CONSTR.AMPL.	21/06/2010
OLIVERI FREDIANI	R. JAIR SALIM JUNIOR, 243	15.405 CONSTR.AMPL.	21/06/2010	TOKIO TAKAMUNE.	R. NELSON ANTONIO HENRIQUE,Q.F17 L.17	15.650 CONSTR.AMPL.	23/06/2010
ORLANDO JOSE NUNES BEZERRA	R. VAGNER APARECIDO PEREIRA,Q.B17 L.2 FASE 2	15.281 CONSTR.AMPL.	21/06/2010	TONI CASSIANO FERREIRA CAMPOS	R. TEREZA CONCEICAO GROSSO DE LUCA, 596	15.264 CONSTR.AMPL.	21/06/2010
PAULO SERGIO SEGATTO	R. NESTOR SILVA DE OLIVEIRA,Q.55 L.22-A	15.664 CONSTR.AMPL.	23/06/2010	VALDIR BREDA	R. PEDRO SOLA VERDUM,Q.D L.4	15.766 CONSTR.AMPL.	24/06/2010
PEDRO FRANCISCO ROSA	R. CELIO MORAIS LOBO,Q.I L.10	15.285 CONSTR.AMPL.	21/06/2010	VALMIR CARDOZO	R. ORLANDO BONETTI,Q.J L.59	15.099 CONSTR.AMPL.	18/06/2010
PEDRO LUIZ BUENO	R. FLORENCIO VIEIRA DA ROCHA, 384 CASAS 01 E 02	15.091 CONSTR.AMPL.	18/06/2010	VANDERSON DOS SANTOS	R. PABLO GOMES MATIELLI,Q.A4 L.32	15.769 CONSTR.AMPL.	24/06/2010
PEDRO YOSHIURA	R. PRFA NDARCY MORAES,Q.M L.23	15.192 CONSTR.AMPL.	18/06/2010	VERA LUCIA LAURINDO	R. MDR MONICA DE MADUREIRA - OSB, 25	15.245 CONSTR.AMPL.	18/06/2010
PRISCILA BERNARDES	R. ADEMIR FERNANDES,Q.D L.23	15.502 CONSTR.AMPL.	21/06/2010	VILSON VIEIRA PINTO	R. JOSE PAES DA MOTTA,Q.D L.02	15.143 CONSTR.AMPL.	18/06/2010
PRISCILLA DA CRUZ MACHADO	R. J. S. CARVALHO I JD R/09, 78	15.383 ITBI	14/06/2010	VINICIUS ANTONIO MOTA	R. JOAO BENEDITO DE ALMEIDA,Q.C7 L.22-A	15.790 CONSTR.AMPL.	24/06/2010
RAFAEL DOS ANJOS SAYAO	R. NEIDE APARECIDA STANCATTI MARQUES, 189	15.266 CONSTR.AMPL.	21/06/2010	VIRGILIO BERNARDO DE SALES DE	R. JOSUE DE OLIVEIRA SOUZA,Q.I L.4	15.632 CONSTR.AMPL.	23/06/2010
RAFAEL GERALDI BUGES	R. JULIO ANTONIO DE OLIVEIRA,Q.B8 L.9	15.152 CONSTR.AMPL.	18/06/2010	WAGNER BARBOSA DE SOUZA	AV PROF FLAVIO FAZANO,Q.A23 L.12	15.728 CONSTR.AMPL.	24/06/2010
RCG ENG.E EMPREENDIMIENTOS LTDA	AV IPANEMA, L.01/PROPORC.	15.195 ITBI	14/06/2010	WALMIR FOGLIENE	R. JOSE DARIO DE OLIVEIRA,Q.C7 L.18	15.791 CONSTR.AMPL.	24/06/2010
RENAN ROBLES HADYKYAN	R. JORGE PEDRO LUZ,Q.A10 L.28	15.721 CONSTR.AMPL.	24/06/2010	WILLIAN BARBOSA COSTA	R. SUZANA DE FATIMA PIANTORE,Q.F13 L.42	15.660 CONSTR.AMPL.	23/06/2010
RENAN ROBLES HADYKYAN	R. JORGE PEDRO LUZ,Q.A10 L.28	15.722 CONSTR.AMPL.	24/06/2010	WILSON CARLOS IGLECIAS MOTTA	R. MARIA CONCEICAO DE PAULA SANTOS,Q.A L.	15.663 CONSTR.AMPL.	23/06/2010
RICARDO JOSE DE LIMA	R. JOAO CLOVIS CUNHA,Q.I L.16-B	15.136 CONSTR.AMPL.	18/06/2010	WILSON EVANGELISTA	R. JACINTO PAGLIATO,Q.11 L.4	15.423 CONSTR.AMPL.	21/06/2010
RICHARD YUSSEF SILVA NAUFAL	R. PROF CDIMARAES ANTONIO SANDEI,Q.M L.	15.207 CONSTR.AMPL.	18/06/2010	YEDA RIVA MOREIRA	R. EUCLIDES DA CUNHA, 85 V INDEPENDENCIA	15.291 ITBI	14/06/2010
RITA DE CASSIA DIAS DA SILVA	R. PASCHOAL ALFREDO SORANZ, 767	15.712 CONSTR.AMPL.	24/06/2010				
ROBERTO DIAS BRAGA	R. FERNANDO DE MELO VIANA, L.21	15.713 M.CON.MU/PAS	24/06/2010				
ROBERTO NAUFAL	R. NICOLAU MONTALTO,Q.E L.39	15.206 CONSTR.AMPL.	18/06/2010				
ROLD CARLOS O. CAMPO	R. MOACYR MORAES, 117	15.141 CONSTR.AMPL.	18/06/2010				
ROSA RODRIGUES TELES	R. CLAUDIO FURQUIM, 138	15.581 CONSTR.AMPL.	23/06/2010				
ROSA RODRIGUES TELES	R. CLAUDIO FURQUIM, 138	15.582 CONSTR.AMPL.	23/06/2010				
ROSINALVA MERLIN RODRIGUES SIL	R. VIRGILIO AMBROZINI,Q.E4 L.39	15.189 CONSTR.AMPL.	18/06/2010				
RUY JAEGER JUNIOR	R. JORGE PEDRO LUZ,Q.A10 L.22	15.344 CONSTR.AMPL.	21/06/2010				

Sorocaba, 26 de Maio de 2010

Ana Luiza Bacci Silva
Chefe de Seção

AREA DE ADMINISTRAÇÃO TRIBUTÁRIA

PROCESSOS DESPACHADOS PELA AREA DE ADM. TRIBUTÁRIA

Interessado : IVANICE SOARES DOS SANTOS
Reg.Cadastral: 24.52.31.0351.01.000
Processo Nº. : 2009.004.436.3
Assunto: REVISAO/CORRECAO DE LANÇAMENTO
Despacho: DEFERIDO

Interessado : ADEMIR RIBEIRO DE ARAUJO
Reg.Cadastral: 46.21.92.0333.01.000
Processo Nº. : 2009.004.520.4
Assunto: REVISAO/CORRECAO DE LANÇAMENTO
Despacho: DEFERIDO

Interessado : AGEU LORENCO - ME
Reg.Cadastral: 306.282
Processo Nº. : 2010.007.898.9
Assunto: BAIXA
Despacho: INFORMADO CANCELAMENTO DE I.M.

Interessado : ALBERTO D'ANGIERI MICHELETTI
Reg.Cadastral: 35.53.97.0441.01.000
Processo Nº. : 2010.003.574.0
Assunto: CONSTR/AMPLIACAO E REGULARIZACAO
Despacho: CADASTRAMENTO DE CONSTRUCAO

Interessado : ABEL RODRIGUES DE ARAUJO
Reg.Cadastral: 45.52.99.0077.01.000
Processo Nº. : 2009.029.167.5
Assunto: EDITAL
Despacho: PARCIALMENTE DEFERIDO

Interessado : ADENILSON OLIVEIRA
Reg.Cadastral: 45.21.02.0528.01.000
Processo Nº. : 2009.029.167.5
Assunto: EDITAL
Despacho: DEFERIDO

Interessado : AGROPECUARIA IPATINGA LTDA
Reg.Cadastral: 34.33.38.0384.00.000
Processo Nº. : 2010.008.348.4
Assunto: SOLICITACAO
Despacho: CADASTRAMENTO DE CONSTRUCAO

Interessado : ALCEU CANDIDO DE PAULA
Reg.Cadastral: 67.51.17.0083.01.000
Processo Nº. : 2009.029.167.5
Assunto: EDITAL
Despacho: DEFERIDO

Interessado : ABRAILDES ALMEIDA AQUINO
Reg.Cadastral: 46.32.22.0322.01.000
Processo Nº. : 2009.029.167.5
Assunto: EDITAL
Despacho: DEFERIDO

Interessado : ADILSON DE CAMARGO
Reg.Cadastral: 45.62.09.0089.01.000
Processo Nº. : 2009.029.167.5
Assunto: EDITAL
Despacho: DEFERIDO

Interessado : AGROPECUARIA IPATINGA LTDA
Reg.Cadastral: 35.53.83.0201.00.000
Processo Nº. : 2009.028.368.0
Assunto: CORRECAO DE ALIQUOTA/REVISAO
Despacho: DEFERIDO

Interessado : ALCIDES RECKELBERG
Reg.Cadastral: 43.52.44.0393.01.000
Processo Nº. : 2009.029.167.5
Assunto: EDITAL
Despacho: PARCIALMENTE DEFERIDO

Interessado : ADAILTON MARTINS
Reg.Cadastral: 55.43.57.0344.01.000
Processo Nº. : 2009.029.167.5
Assunto: EDITAL
Despacho: PARCIALMENTE DEFERIDO

Interessado : ADINIR FERREIRA DE ALMEIDA
Reg.Cadastral: 53.23.06.0237.00.000
Processo Nº. : 2010.007.617.3
Assunto: ALTERACAO CADASTRAL
Despacho: DEFERIDO

Interessado : AIRTON JUSTO
Reg.Cadastral: 45.13.34.0699.01.000
Processo Nº. : 2009.029.167.5
Assunto: EDITAL
Despacho: DEFERIDO

Interessado : ALCIMEIDE DONA PADILHA DE OLIVEIRA DIAS
Reg.Cadastral: 125.899
Processo Nº. : 2010.007.090.3
Assunto: REVISAO DE AREA
Despacho: INDEFERIDO

Interessado : ADAIR CARLOS NEVES
Reg.Cadastral: 34.13.95.0468.01.000
Processo Nº. : 2010.009.418.4
Assunto: LEGALIZACAO
Despacho: CADASTRAMENTO DE CONSTRUCAO

Interessado : ADRIANA ANDRADE FOGATI
Reg.Cadastral: 55.23.13.0100.01.000
Processo Nº. : 2009.003.660.9
Assunto: REVISAO/CORRECAO DE LANÇAMENTO
Despacho: PARCIALMENTE DEFERIDO

Interessado : AK ESCRITORIO CONTABIL LTDA - ME
Reg.Cadastral: 309.799
Processo Nº. : 2010.010.953.7
Assunto: NOTIFICACAO
Despacho: COMUNICADO

Interessado : ALCINDO HONORATO
Reg.Cadastral: 43.32.69.0288.01.000
Processo Nº. : 2009.029.167.5
Assunto: EDITAL
Despacho: DEFERIDO

Interessado : ADAO DE ALMEIDA GOMES
Reg.Cadastral: 24.54.08.0334.01.000
Processo Nº. : 2009.005.118.6
Assunto: REVISAO/CORRECAO DE LANÇAMENTO
Despacho: DEFERIDO

Interessado : ADRIANA DIAS DE CARVALHO SALVALAGGIO
Reg.Cadastral: 34.12.08.0097.01.000
Processo Nº. : 2010.003.178.0
Assunto: LEGALIZACAO
Despacho: CADASTRAMENTO DE CONSTRUCAO

Interessado : ALAIR CAMPOS DE ANDRADE FREITAS
Reg.Cadastral: 34.61.10.0385.01.000
Processo Nº. : 2009.029.167.5
Assunto: EDITAL
Despacho: DEFERIDO

Interessado : ADEMIR FELICIANO DA SILVA
Reg.Cadastral: 35.32.58.0482.01.000
Processo Nº. : 2009.004.316.7
Assunto: REVISAO/CORRECAO DE LANÇAMENTO
Despacho: DEFERIDO

Interessado : ADAUTO ANTONIO SEGATO
Reg.Cadastral: 54.43.51.0239.01.000
Processo Nº. : 2009.029.167.5
Assunto: EDITAL
Despacho: DEFERIDO

Interessado : ADRIANA GARCIA LATTANZIO SILVA
Reg.Cadastral: 53.22.47.0127.01.000
Processo Nº. : 2003.014.459.6
Assunto: REGULARIZACAO
Despacho: CADASTRAMENTO DE CONSTRUCAO

Interessado : ALAN ANTUNES DE OLIVEIRA
Reg.Cadastral: 54.44.81.0146.00.000
Processo Nº. : 2010.005.859.3
Assunto: FRACIONAMENTO
Despacho: CADASTRAMENTO DE CONSTRUCAO

Interessado : ALENCAR DE JESUS PEREIRA
Reg.Cadastral: 46.51.26.0359.01.000
Processo Nº. : 2009.029.167.5
Assunto: EDITAL
Despacho: DEFERIDO

Interessado : ADAUTO LUQUINI FAVERO
Reg.Cadastral: 46.51.78.0214.01.000
Processo Nº. : 2009.029.167.5
Assunto: EDITAL
Despacho: DEFERIDO

Interessado : AF EMPREENDIMIENTOS IMOBILIARIOS LTDA
Reg.Cadastral: 309.791
Processo Nº. : 2010.010.953.7
Assunto: NOTIFICACAO
Despacho: COMUNICADO

Interessado : ALAN ANTUNES DE OLIVEIRA
Reg.Cadastral: 54.44.81.0154.00.000
Processo Nº. : 2010.005.859.3
Assunto: FRACIONAMENTO
Despacho: CADASTRAMENTO DE CONSTRUCAO

Interessado : ALEX HADDAD ROCHA
Reg.Cadastral: 33.42.80.1485.02.016
Processo Nº. : 2010.011.566.6
Assunto: RECOLHIMENTO DE ITBI
Despacho: INDEFERIDO REDUCAO ITBI

Interessado : ADEMIR TERESI
Reg.Cadastral: 54.64.25.0050.01.000
Processo Nº. : 2009.029.167.5
Assunto: EDITAL
Despacho: PARCIALMENTE DEFERIDO

Interessado : AGENOR ALVES PEDROZO
Reg.Cadastral: 124.175
Processo Nº. : 2002.004.490.5
Assunto: INSCRICAO - AMBULANTE
Despacho: COMUNICACAO

Interessado : ALBERTINO JOSE LEITE
Reg.Cadastral: 45.33.08.0380.01.000
Processo Nº. : 2009.029.167.5
Assunto: EDITAL
Despacho: DEFERIDO

Interessado : ALEXANDRE ALVES NETO
Reg.Cadastral: 35.11.42.0188.01.000
Processo Nº. : 2009.003.344.0
Assunto: REVISAO/CORRECAO DE LANÇAMENTO
Despacho: DEFERIDO

Interessado : ADEMIR ANTONIO DE TATE
Reg.Cadastral: 45.23.20.0542.01.000
Processo Nº. : 2009.029.167.5
Assunto: EDITAL
Despacho: PARCIALMENTE DEFERIDO

Interessado : AGENOR MARTINS
Reg.Cadastral: 54.42.06.0044.01.000
Processo Nº. : 2009.029.167.5
Assunto: EDITAL
Despacho: PARCIALMENTE DEFERIDO

Interessado : ALBERTO D'ANGIERI MICHELETTI
Reg.Cadastral: 35.53.97.0426.01.000
Processo Nº. : 2010.003.573.2
Assunto: CONSTR/AMPLIACAO E REGULARIZACAO
Despacho: CADASTRAMENTO DE CONSTRUCAO

Interessado : ALICE RODRIGUES CONSENTINO
Reg.Cadastral: 35.43.72.0343.01.000
Processo Nº. : 2009.029.167.5
Assunto: EDITAL
Despacho: DEFERIDO

Interessado : ALIRIO SOARES LACERDA
Reg.Cadastral: 54.42.27.1067.01.000
Processo Nº. : 2009.029.167.5
Assunto EDITAL
Despacho PARCIALMENTE DEFERIDO

Interessado : ALVARO BATISTA DE ALMEIDA
Reg.Cadastral: 46.51.12.0173.01.000
Processo Nº. : 2009.029.167.5
Assunto EDITAL
Despacho PARCIALMENTE DEFERIDO

Interessado : AMABIL VANSAN DE LIMA
Reg.Cadastral: 33.32.56.0281.01.000
Processo Nº. : 2010.011.560.9
Assunto RECOLHIMENTO DE ITBI
Despacho INDEFERIDO REDUCAO ITBI

Interessado : AMADO HONORIO DOS SANTOS
Reg.Cadastral: 46.61.04.0517.01.000
Processo Nº. : 2009.029.167.5
Assunto EDITAL
Despacho PARCIALMENTE DEFERIDO

Interessado : AMADOR DOMINGOS DA COSTA
Reg.Cadastral: 46.34.96.0065.01.000
Processo Nº. : 2009.029.167.5
Assunto EDITAL
Despacho DEFERIDO

Interessado : AMALIA DOLORES GERMINIANI DE GOUVEA
Reg.Cadastral: 35.42.25.0057.00.000
Processo Nº. : 2010.003.895.9
Assunto CORRECAO DE ALIQUOTA/REVISAO
Despacho DEFERIDO

Interessado : AMAURI DEMARCO SAMPAIO
Reg.Cadastral: 33.12.93.0123.01.000
Processo Nº. : 2009.029.167.5
Assunto EDITAL
Despacho DEFERIDO

Interessado : AMAURI DEMARCO SAMPAIO
Reg.Cadastral: 33.12.93.0222.01.000
Processo Nº. : 2009.029.167.5
Assunto EDITAL
Despacho DEFERIDO

Interessado : AMAURI DONIZETI RIBEIRO
Reg.Cadastral: 46.32.81.0405.01.000
Processo Nº. : 2009.029.167.5
Assunto EDITAL
Despacho DEFERIDO

Interessado : AMELIA DE OLIVEIRA ARRUDA
Reg.Cadastral: 54.11.43.0108.01.000
Processo Nº. : 2009.029.167.5
Assunto EDITAL
Despacho PARCIALMENTE DEFERIDO

Interessado : AMIR ROBERTO FANKHREDDINE PRESTES
Reg.Cadastral: 45.11.12.0010.01.000
Processo Nº. : 2009.029.167.5
Assunto EDITAL
Despacho DEFERIDO

Interessado : ANA MARIA PASQUALINI
Reg.Cadastral: 45.34.65.0126.01.000
Processo Nº. : 2009.029.167.5
Assunto EDITAL
Despacho DEFERIDO

Interessado : ANA PAULA CARLI BARHOUM
Reg.Cadastral: 64.32.47.0012.01.000
Processo Nº. : 2010.010.978.4
Assunto RECOLHIMENTO DE ITBI
Despacho LANCAMENTO DE ITBI

Interessado : ANA PAULA VIANA MARANHAO
Reg.Cadastral: 67.33.87.0114.00.000
Processo Nº. : 2010.007.803.9
Assunto CORRECAO DE ALIQUOTA/REVISAO
Despacho INDEFERIDO

Interessado : ANA RITA ALVES
Reg.Cadastral: 46.54.59.0560.01.000
Processo Nº. : 2009.029.167.5
Assunto EDITAL
Despacho DEFERIDO

Interessado : ANDERSON S DE ALMEIDA
Reg.Cadastral: 45.14.16.0320.01.000
Processo Nº. : 2009.029.167.5
Assunto EDITAL
Despacho PARCIALMENTE DEFERIDO

Interessado : ANDRE DA SILVA VASCONCELOS
Reg.Cadastral: 67.41.07.0408.01.000
Processo Nº. : 2009.022.831.3
Assunto CONSTR/AMPLIACAO E REGULARIZACAO
Despacho CADASTRAMENTO DE CONSTRUCAO

Interessado : ANDRE NACHILUCK
Reg.Cadastral: 43.43.73.0097.01.000
Processo Nº. : 2009.029.167.5
Assunto EDITAL
Despacho PARCIALMENTE DEFERIDO

Interessado : ANDREA CRISTINA DA SILVEIRA ROSA
Reg.Cadastral: 45.23.12.0387.01.000
Processo Nº. : 2009.029.167.5
Assunto EDITAL
Despacho PARCIALMENTE DEFERIDO

Interessado : ANELICIO JOSE V DE SOUZA
Reg.Cadastral: 35.61.87.0201.01.000
Processo Nº. : 2009.029.167.5
Assunto EDITAL
Despacho PARCIALMENTE DEFERIDO

Interessado : ANESIO MENDONCA DOS SANTOS
Reg.Cadastral: 307.675
Processo Nº. : 2010.010.377.9
Assunto BAIXA
Despacho INFORMADO CANCELAMENTO DE I.M.

Interessado : ANGELA TONELLI MIGLIARDI
Reg.Cadastral: 43.22.06.0238.01.000
Processo Nº. : 2009.029.167.5
Assunto EDITAL
Despacho DEFERIDO

Interessado : ANGELO AP TEODORO
Reg.Cadastral: 45.41.47.0269.01.000
Processo Nº. : 2009.029.167.5
Assunto EDITAL
Despacho PARCIALMENTE DEFERIDO

Interessado : ANISIA PEREIRA DA SILVA
Reg.Cadastral: 46.54.58.0541.01.000
Processo Nº. : 2009.029.167.5
Assunto EDITAL
Despacho DEFERIDO

Interessado : ANSELMO PRIMO SANDEI
Reg.Cadastral: 43.22.60.0295.01.000
Processo Nº. : 2009.029.167.5
Assunto EDITAL
Despacho DEFERIDO

Interessado : ANTONIETA ELIZABETH MARCHIONI NAVARRO
Reg.Cadastral: 137.971
Processo Nº. : 2010.008.135.5
Assunto BAIXA
Despacho INF. CANCELAMENTO DE I.M. c/ MULTA

Interessado : ANTONINO LOPO MONTALVAO
Reg.Cadastral: 36.32.37.0470.01.000
Processo Nº. : 2009.029.167.5
Assunto EDITAL
Despacho DEFERIDO

Interessado : ANTONIO ALBERTO AMIKI
Reg.Cadastral: 46.44.65.0255.01.000
Processo Nº. : 2008.021.888.6
Assunto CONSTR/AMPLIACAO E REGULARIZACAO
Despacho CADASTRAMENTO DE CONSTRUCAO

Interessado : ANTONIO ALVES DE LIMA
Reg.Cadastral: 35.61.17.0029.01.000
Processo Nº. : 2009.004.667.3
Assunto REVISAO/CORRECAO DE LANCAMENTO
Despacho DEFERIDO

Interessado : ANTONIO APARECIDO FERNANDO
Reg.Cadastral: 45.34.16.0007.01.000
Processo Nº. : 2009.029.167.5
Assunto EDITAL
Despacho PARCIALMENTE DEFERIDO

Interessado : ANTONIO BARBERI
Reg.Cadastral: 43.12.89.0060.01.000
Processo Nº. : 2009.029.167.5
Assunto EDITAL
Despacho DEFERIDO

Interessado : ANTONIO BERNARDO CORREA
Reg.Cadastral: 45.32.58.0291.01.000
Processo Nº. : 2009.029.167.5
Assunto EDITAL
Despacho DEFERIDO

Interessado : ANTONIO BRAZ BERNARDELI
Reg.Cadastral: 46.31.94.0363.01.000
Processo Nº. : 2000.014.265.3
Assunto CONSTRUCAO
Despacho CADASTRAMENTO DE CONSTRUCAO

Interessado : ANTONIO C. SILVANO E OU
Reg.Cadastral: 45.41.53.0326.01.000
Processo Nº. : 1987.018.191.0
Assunto CONSTRUCAO COMERCIAL
Despacho CADASTRAMENTO DE CONSTRUCAO

Interessado : ANTONIO CARLOS FERREIRA
Reg.Cadastral: 45.32.09.0507.01.000
Processo Nº. : 2009.029.167.5
Assunto EDITAL
Despacho INDEFERIDO

Interessado : ANTONIO CARLOS GAVAZZA
Reg.Cadastral: 43.21.57.0293.01.000
Processo Nº. : 2009.029.167.5
Assunto EDITAL
Despacho DEFERIDO

Interessado : ANTONIO D. DA ROSA E SILVA
Reg.Cadastral: 46.51.34.0070.01.000
Processo Nº. : 2009.029.167.5
Assunto EDITAL
Despacho PARCIALMENTE DEFERIDO

Interessado : ANTONIO DA PAIXAO
Reg.Cadastral: 67.33.24.0327.01.000
Processo Nº. : 2009.029.167.5
Assunto EDITAL
Despacho PARCIALMENTE DEFERIDO

Interessado : ANTONIO DA ROCHA LIMA
Reg.Cadastral: 46.62.31.0053.01.000
Processo Nº. : 2009.029.167.5
Assunto EDITAL
Despacho PARCIALMENTE DEFERIDO

Interessado : ANTONIO DONIZETE DOS SANTOS
Reg.Cadastral: 76.63.78.0245.01.000
Processo Nº. : 2009.029.880.7
Assunto LEGALIZACAO
Despacho CADASTRAMENTO DE CONSTRUCAO

Interessado : ANTONIO FELICIANO GOMES FILHO
Reg.Cadastral: 34.63.32.0377.01.000
Processo Nº. : 1995.019.764.0
Assunto CONSTRUCAO
Despacho DEFERIDO

Interessado : ANTONIO FERNANDO MARQUES JAFFAR
Reg.Cadastral: 33.34.69.0217.01.000
Processo Nº. : 2008.004.666.7
Assunto CONSTR/AMPLIACAO E REGULARIZACAO
Despacho CADASTRAMENTO DE CONSTRUCAO

Interessado : ANTONIO GIMENES ALCOLEA
Reg.Cadastral: 55.44.00.0185.01.000
Processo Nº. : 2009.029.167.5
Assunto EDITAL
Despacho DEFERIDO

Interessado : ANTONIO HUMBERTO FERREIRA DE LUNA
Reg.Cadastral: 133.966
Processo Nº. : 2010.007.510.0
Assunto CANCELAMENTO DE INSCRICAO
Despacho INFORMADO CANCELAMENTO DE I.M.

Interessado : ANTONIO JACINTHO ROSA
Reg.Cadastral: 54.64.51.0066.01.000
Processo Nº. : 2009.029.167.5
Assunto EDITAL
Despacho DEFERIDO

Interessado : ANTONIO LUIZ DE CAMPOS
Reg.Cadastral: 55.52.17.0294.01.000
Processo Nº. : 2009.029.167.5
Assunto EDITAL
Despacho PARCIALMENTE DEFERIDO

Interessado : ANTONIO ORDOQUE
Reg.Cadastral: 67.51.47.0489.01.000
Processo Nº. : 2009.029.167.5
Assunto EDITAL
Despacho PARCIALMENTE DEFERIDO

Interessado : ANTONIO PEDRO CLEMENTE
Reg.Cadastral: 35.32.60.0232.01.000
Processo Nº. : 2009.029.167.5
Assunto EDITAL
Despacho DEFERIDO

Interessado : ANTONIO PINA
Reg.Cadastral: 46.52.10.0253.01.000
Processo Nº. : 2009.029.167.5
Assunto EDITAL
Despacho DEFERIDO

Interessado : ANTONIO PINTO DE ARRUDA SOROCABA ME
Reg.Cadastral: 309.825
Processo Nº. : 2010.010.953.7
Assunto NOTIFICACAO
Despacho COMUNICADO

Interessado : ANTONIO ROBERTO SILVEIRA
Reg.Cadastral: 45.53.87.0051.01.000
Processo Nº. : 2009.029.167.5
Assunto EDITAL
Despacho PARCIALMENTE DEFERIDO

Interessado : ANTONIO ROMERIO DA CONCEICAO
Reg.Cadastral: 47.64.63.0218.01.000
Processo Nº. : 2009.029.167.5
Assunto EDITAL
Despacho PARCIALMENTE DEFERIDO

Interessado : ANTONIO TADEU BISMARA FILHO
Reg.Cadastral: 306.726
Processo Nº. : 2010.006.131.6
Assunto REVISAO DE ISS/TAXAS
Despacho COMUNICACAO

Interessado : ANTONIO TEIXEIRA DE OLIVEIRA
Reg.Cadastral: 45.13.22.0536.01.000
Processo Nº. : 2009.029.167.5
Assunto EDITAL
Despacho PARCIALMENTE DEFERIDO

Interessado : ANTONIO TELES DE MEDEIROS JUNIOR
Reg.Cadastral: 36.64.79.0320.00.000
Processo Nº. : 2006.011.638.1
Assunto CONSTRUCAO
Despacho INDEFERIDO

Interessado : ANTONIO VEGA LORENZO FILHO
Reg.Cadastral: 54.63.86.0176.01.000
Processo Nº. : 2009.029.167.5
Assunto EDITAL
Despacho PARCIALMENTE DEFERIDO

Interessado : APARECIDA DE JESUS OLIVEIRA
Reg.Cadastral: 34.54.29.0168.01.000
Processo Nº. : 2009.029.167.5
Assunto EDITAL
Despacho DEFERIDO

Interessado : APARECIDO CARDOSO DE JESUS
Reg.Cadastral: 35.22.38.0047.01.000
Processo Nº. : 2009.029.167.5
Assunto EDITAL
Despacho DEFERIDO

Interessado : APARECIDO JOSE DOS SANTOS
Reg.Cadastral: 46.22.49.0494.01.000
Processo Nº. : 2009.000.962.2
Assunto REVISAO/CORRECAO DE LANCAMENTO
Despacho DEFERIDO

Interessado : APARECIDO VITALINO DOS SANTOS
Reg.Cadastral: 46.61.57.0365.01.000
Processo Nº. : 2009.029.167.5
Assunto EDITAL
Despacho PARCIALMENTE DEFERIDO

Interessado : APARICIO VAZ DOS SANTOS
Reg.Cadastral: 46.34.78.0132.01.000
Processo Nº. : 2009.029.167.5
Assunto EDITAL
Despacho PARCIALMENTE DEFERIDO

Interessado : APRIGIO JOSE PETROCCHI
Reg.Cadastral: 43.63.45.0127.00.000
Processo Nº. : 2008.020.249.2
Assunto INTIMACAO/NOTIFICACAO
Despacho CADASTRAMENTO DE CONSTRUCAO

Interessado : APSORE - ASSOCIACAO DOS TECNICOS EM PROT
Reg.Cadastral: 309.833
Processo Nº. : 2010.010.953.7
Assunto NOTIFICACAO
Despacho COMUNICADO

Interessado : ARALDO LUCA
Reg.Cadastral: 45.31.85.0006.01.000
Processo Nº. : 2009.029.167.5
Assunto EDITAL
Despacho DEFERIDO

Interessado : ARIANE CIRELLI DE SOUZA
Reg.Cadastral: 33.22.02.0093.01.000
Processo Nº. : 2009.029.167.5
Assunto EDITAL
Despacho PARCIALMENTE DEFERIDO

Interessado : ARIANE CRISTINA DA SILVA - COMPUTADORES
Reg.Cadastral: 138.307
Processo Nº. : 2010.011.329.9
Assunto ALTERACOES
Despacho COMUNICACAO

Interessado : ARIQVALDO MARTINS LEITE
Reg.Cadastral: 45.31.71.0108.01.000
Processo Nº. : 2009.029.167.5
Assunto EDITAL
Despacho DEFERIDO

Interessado : ARISTEU ZOCCA
Reg.Cadastral: 55.23.07.0185.01.000
Processo Nº. : 2009.029.167.5
Assunto EDITAL
Despacho PARCIALMENTE DEFERIDO

Interessado : ARISTIDES BIAZOTI
Reg.Cadastral: 54.11.46.0281.01.000
Processo Nº. : 2009.029.167.5
Assunto EDITAL
Despacho DEFERIDO

Interessado : ARISTIDES JOSE GAMA
Reg.Cadastral: 47.63.53.0021.01.000
Processo Nº. : 2009.029.167.5
Assunto EDITAL
Despacho PARCIALMENTE DEFERIDO

Interessado : ARISTIDES NOGUEIRA
Reg.Cadastral: 43.13.89.0165.01.000
Processo Nº. : 2009.029.167.5
Assunto EDITAL
Despacho DEFERIDO

Interessado : ARLINDO CANDIDO AGUIAR
Reg.Cadastral: 46.52.11.0169.01.000
Processo Nº. : 2009.029.167.5
Assunto EDITAL
Despacho DEFERIDO

Interessado : ARMANDO DOS SANTOS E OU
Reg.Cadastral: 33.12.84.0204.01.000
Processo Nº. : 2009.021.062.6
Assunto CONSTR/AMPLIACAO E REGULARIZACAO
Despacho CADASTRAMENTO DE CONSTRUCAO

Interessado : ARMANDO GUIDONI
Reg.Cadastral: 45.52.22.0311.01.000
Processo Nº. : 2009.029.167.5
Assunto EDITAL
Despacho DEFERIDO

Interessado : ASSOCIACAO DESPORTIVA E CULTURAL DE CAPO
Reg.Cadastral: 309.839
Processo Nº. : 2010.010.953.7
Assunto NOTIFICACAO
Despacho COMUNICADO

Interessado : AUGUSTO PEREIRA
Reg.Cadastral: 54.13.41.0171.01.000
Processo Nº. : 2009.029.167.5
Assunto EDITAL
Despacho PARCIALMENTE DEFERIDO

Interessado : AUGUSTO TERUO WATANABE
Reg.Cadastral: 35.21.41.0347.00.000
Processo Nº. : 2010.010.895.0
Assunto RECOLHIMENTO DE ITBI
Despacho INDEFERIDO REDUCAO ITBI

Interessado : AURELIO LEANDRO LEAL
Reg.Cadastral: 76.54.17.0069.01.000
Processo Nº. : 2010.011.561.7
Assunto RECOLHIMENTO DE ITBI
Despacho INDEFERIDO REDUCAO ITBI

Interessado : AUTO ESTEVAM DOS REIS
Reg.Cadastral: 45.44.14.0172.01.000
Processo Nº. : 2009.029.167.5
Assunto EDITAL
Despacho PARCIALMENTE DEFERIDO

Interessado : AUTO ONIBUS SAO JOAO LTDA
Reg.Cadastral: 53.41.20.0198.01.000
Processo Nº. : 2009.002.924.0
Assunto COLETA DE LIXO/DOMICILIAR
Despacho CADASTRAMENTO DE CONSTRUCAO

Interessado : BACHIR ELIAS ABUD
Reg.Cadastral: 44.41.81.0007.00.000
Processo Nº.: 2010.009.596.7
Assunto REGULARIZACAO
Despacho CADASTRAMENTO DE CONSTRUCAO

Interessado : BACHIR ELIAS ABUD
Reg.Cadastral: 44.41.81.0014.00.000
Processo Nº.: 2010.009.596.7
Assunto REGULARIZACAO
Despacho CADASTRAMENTO DE CONSTRUCAO

Interessado : BANCO DE OLHOS DE SOROCABA
Reg.Cadastral: 44.52.72.0577.01.000
Processo Nº.: 2010.002.285.4
Assunto IMUNIDADE TRIBUTARIA
Despacho RECURSO INDEFERIDO

Interessado : BARBARA DODA
Reg.Cadastral: 35.62.12.0345.01.000
Processo Nº.: 2009.029.167.5
Assunto EDITAL
Despacho PARCIALMENTE DEFERIDO

Interessado : BARBARA DODA
Reg.Cadastral: 45.54.38.0221.01.000
Processo Nº.: 2009.029.167.5
Assunto EDITAL
Despacho DEFERIDO

Interessado : BENEDITA DOS SANTOS CORREA
Reg.Cadastral: 43.41.14.0220.01.000
Processo Nº.: 1984.002.361.8
Assunto CONSTRUCAO
Despacho CAD. CONSTRUCAO LEI 8.229/2007

Interessado : BENEDITO BALTAZAR
Reg.Cadastral: 35.62.07.0200.01.000
Processo Nº.: 2009.029.167.5
Assunto EDITAL
Despacho DEFERIDO

Interessado : BENEDITO JOSE DE ANDRADE
Reg.Cadastral: 54.42.87.0243.01.000
Processo Nº.: 2009.029.167.5
Assunto EDITAL
Despacho PARCIALMENTE DEFERIDO

Interessado : BENEDITO LAUREANO
Reg.Cadastral: 45.54.38.0388.01.000
Processo Nº.: 2009.029.167.5
Assunto EDITAL
Despacho DEFERIDO

Interessado : BENEDITO LUIZ VIEIRA
Reg.Cadastral: 54.41.27.0231.01.000
Processo Nº.: 2009.029.167.5
Assunto EDITAL
Despacho PARCIALMENTE DEFERIDO

Interessado : BENEDITO RODRIGUES DE ALMEIDA
Reg.Cadastral: 34.61.08.0306.01.000
Processo Nº.: 2009.029.167.5
Assunto EDITAL
Despacho DEFERIDO

Interessado : BENEDITO ROSA
Reg.Cadastral: 34.63.16.0300.01.000
Processo Nº.: 2009.029.167.5
Assunto EDITAL
Despacho DEFERIDO

Interessado : BENEDITO SOARES SAMPAIO
Reg.Cadastral: 34.52.88.0239.01.000
Processo Nº.: 2009.029.167.5
Assunto EDITAL
Despacho DEFERIDO

Interessado : BERNARDETE STECCA MOREIRA
Reg.Cadastral: 58.64.95.0003.00.000
Processo Nº.: 2010.008.002.7
Assunto ISENCAO DE IPTU (INCRA)
Despacho INDEFERIDO

Interessado : BIANCA ROSENBERG
Reg.Cadastral: 33.41.23.0119.01.000
Processo Nº.: 2006.001.022.0
Assunto REGULARIZACAO
Despacho CADASTRAMENTO DE CONSTRUCAO

Interessado : BOLINA ENGENHARIA LTDA
Reg.Cadastral: 33.62.44.0129.00.000
Processo Nº.: 2009.030.547.5
Assunto CORRECAO DE ALIQUOTA/REVISAO
Despacho DEFERIDO

Interessado : BOLINA ENGENHARIA LTDA
Reg.Cadastral: 33.62.44.0141.00.000
Processo Nº.: 2009.030.547.5
Assunto CORRECAO DE ALIQUOTA/REVISAO
Despacho DEFERIDO

Interessado : BRASILIANO BATISTA VIEIRA
Reg.Cadastral: 33.14.53.0107.01.000
Processo Nº.: 2009.029.167.5
Assunto EDITAL
Despacho DEFERIDO

Interessado : CABRAL DE MENEZES EMP IMOB S/C LTDA
Reg.Cadastral: 55.51.76.0134.00.000
Processo Nº.: 2010.008.348.4
Assunto SOLICITACAO
Despacho CADASTRAMENTO DE CONSTRUCAO

Interessado : CAIXA ECONOMICA FEDERAL
Reg.Cadastral: 115.802
Processo Nº.: 2008.021.657.5
Assunto ACAO FISCAL
Despacho INDEFERIDO

Interessado : CAMILA CRISTINA LEME
Reg.Cadastral: 44.31.80.0099.01.000
Processo Nº.: 1996.013.283.5
Assunto IMPORT.PAGA DE IPTU
Despacho INDEFERIDO

Interessado : CARLO COIRO
Reg.Cadastral: 43.22.49.0223.01.000
Processo Nº.: 2009.029.167.5
Assunto EDITAL
Despacho DEFERIDO

Interessado : CARLOS ALBERTO FIUSA
Reg.Cadastral: 24.44.97.0532.01.000
Processo Nº.: 2009.004.898.4
Assunto REVISAO/CORRECAO DE LANCAMENTO
Despacho DEFERIDO

Interessado : CARLOS ALBERTO PAVANI
Reg.Cadastral: 46.51.40.0416.01.000
Processo Nº.: 2009.029.167.5
Assunto EDITAL
Despacho PARCIALMENTE DEFERIDO

Interessado : CARLOS ALBERTO QUEIROZ
Reg.Cadastral: 55.42.42.0621.00.000
Processo Nº.: 2010.008.348.4
Assunto SOLICITACAO
Despacho CADASTRAMENTO DE CONSTRUCAO

Interessado : CARLOS ALBERTO QUEIROZ
Reg.Cadastral: 55.42.42.0488.00.000
Processo Nº.: 2010.008.348.4
Assunto SOLICITACAO
Despacho CADASTRAMENTO DE CONSTRUCAO

Interessado : CARLOS ALBERTO QUEIROZ
Reg.Cadastral: 55.42.42.0448.00.000
Processo Nº.: 2010.008.348.4
Assunto SOLICITACAO
Despacho CADASTRAMENTO DE CONSTRUCAO

Interessado : CARLOS ALBERTO RODRIGUES
Reg.Cadastral: 45.33.10.0053.01.000
Processo Nº.: 2009.029.167.5
Assunto EDITAL
Despacho DEFERIDO

Interessado : CARLOS AUGUSTO DE MENDONCA LAWAL
Reg.Cadastral: 34.61.23.0152.01.000
Processo Nº.: 2009.014.145.8
Assunto LEGALIZACAO
Despacho CADASTRAMENTO DE CONSTRUCAO

Interessado : CARLOS CESAR DE ANDRADE
Reg.Cadastral: 55.61.39.0236.01.000
Processo Nº.: 2009.029.167.5
Assunto EDITAL
Despacho PARCIALMENTE DEFERIDO

Interessado : CARLOS EDUARDO GUIMARAES DE FREITAS
Reg.Cadastral: 43.23.05.0931.01.000
Processo Nº.: 2009.029.167.5
Assunto EDITAL
Despacho PARCIALMENTE DEFERIDO

Interessado : CARLOS EDUARDO KALIL
Reg.Cadastral: 43.44.70.0869.01.000
Processo Nº.: 1996.006.873.2
Assunto CONSTRUCAO
Despacho CAD. CONSTRUCAO LEI 8.229/2007

Interessado : CARLOS GONCALVES
Reg.Cadastral: 54.12.13.0156.01.000
Processo Nº.: 2009.029.167.5
Assunto EDITAL
Despacho PARCIALMENTE DEFERIDO

Interessado : CARLOS MELLE NETO
Reg.Cadastral: 35.24.40.0181.01.000
Processo Nº.: 2009.004.509.7
Assunto REVISAO/CORRECAO DE LANCAMENTO
Despacho PARCIALMENTE DEFERIDO

Interessado : CARLOS ROBERTO FRANCESCHI
Reg.Cadastral: 67.51.51.0102.01.000
Processo Nº.: 2009.029.167.5
Assunto EDITAL
Despacho PARCIALMENTE DEFERIDO

Interessado : CARMELINO BUENO
Reg.Cadastral: 54.41.73.0252.01.000
Processo Nº.: 2010.004.889.1
Assunto CONSTRUCAO
Despacho CADASTRAMENTO DE CONSTRUCAO

Interessado : CARMEM SOARES
Reg.Cadastral: 34.64.31.0040.01.000
Processo Nº.: 2009.029.167.5
Assunto EDITAL
Despacho DEFERIDO

Interessado : CASSIO NEVES FERREIRA
Reg.Cadastral: 43.14.12.0196.01.000
Processo Nº.: 2009.029.167.5
Assunto EDITAL
Despacho DEFERIDO

Interessado : CATARINA M RODRIGUES OLIVEIRA
Reg.Cadastral: 46.51.13.0301.01.000
Processo Nº.: 2009.029.167.5
Assunto EDITAL
Despacho INDEFERIDO

Interessado : CEDRIC BARBAN
Reg.Cadastral: 45.13.05.0365.01.000
Processo Nº.: 2009.029.167.5
Assunto EDITAL
Despacho DEFERIDO

Interessado : CELIO DE SOUZA SANTANA
Reg.Cadastral: 46.32.81.0233.01.000
Processo Nº.: 2009.029.167.5
Assunto EDITAL
Despacho PARCIALMENTE DEFERIDO

Interessado : CELSO LYITI TANIKAWA
Reg.Cadastral: 31.24.03.0094.00.000
Processo Nº.: 2010.011.565.8
Assunto RECOLHIMENTO DE ITBI
Despacho INDEFERIDO REDUCAO ITBI

Interessado : CELSO PIMENTEL C BRANCO
Reg.Cadastral: 45.43.77.0340.01.000
Processo Nº.: 2009.029.167.5
Assunto EDITAL
Despacho DEFERIDO

Interessado : CESAR DE OLIVEIRA
Reg.Cadastral: 43.13.48.0405.01.000
Processo Nº.: 2009.029.167.5
Assunto EDITAL
Despacho DEFERIDO

Interessado : CESAR LUIZ ISRAEL
Reg.Cadastral: 45.53.99.0032.01.000
Processo Nº.: 2009.029.167.5
Assunto EDITAL
Despacho INDEFERIDO

Interessado : CHRISTIANO COCONESI PRESTACAO DE SERVICIO
Reg.Cadastral: 309.813
Processo Nº.: 2010.010.953.7
Assunto NOTIFICACAO
Despacho COMUNICADO

Interessado : CIA REG DE HAB DE INT SOCIAL-CRHS
Reg.Cadastral: 34.51.16.0143.01.000
Processo Nº.: 2009.029.167.5
Assunto EDITAL
Despacho PARCIALMENTE DEFERIDO

Interessado : CIBELE ALESSANDRA PEREIRA
Reg.Cadastral: 54.13.74.0290.01.000
Processo Nº.: 2009.029.167.5
Assunto EDITAL
Despacho DEFERIDO

Interessado : CICERO BRAZ DA SILVA
Reg.Cadastral: 35.52.65.0121.01.000
Processo Nº.: 2009.005.962.7
Assunto REVISAO/CORRECAO DE LANCAMENTO
Despacho DEFERIDO

Interessado : CICERO CIRILO DOS SANTOS
Reg.Cadastral: 45.12.89.0087.01.000
Processo Nº.: 2009.029.167.5
Assunto EDITAL
Despacho PARCIALMENTE DEFERIDO

Interessado : CICERO FRANCA
Reg.Cadastral: 54.21.82.0064.01.000
Processo Nº.: 2009.029.167.5
Assunto EDITAL
Despacho DEFERIDO

Interessado : CICERO JOSE DA SILVA
Reg.Cadastral: 45.14.17.0323.01.000
Processo Nº.: 2009.029.167.5
Assunto EDITAL
Despacho PARCIALMENTE DEFERIDO

Interessado : CILSO PADIAL
Reg.Cadastral: 43.14.38.0038.01.000
Processo Nº.: 2009.029.167.5
Assunto EDITAL
Despacho DEFERIDO

Interessado : CLARICE HOLTZ MARTINS
Reg.Cadastral: 34.51.91.0113.01.000
Processo Nº.: 2009.029.167.5
Assunto EDITAL
Despacho PARCIALMENTE DEFERIDO

Interessado : CLARICE MORENO MONTEIRO
Reg.Cadastral: 34.61.27.0165.01.000
Processo Nº.: 2009.029.167.5
Assunto EDITAL
Despacho DEFERIDO

Interessado : CLAUCELEI SOUZA SCARPA
Reg.Cadastral: 45.62.38.0248.01.000
Processo Nº.: 2009.029.167.5
Assunto EDITAL
Despacho DEFERIDO

Interessado : CLAUDEMIR DUARTE DINIZ
Reg.Cadastral: 67.33.14.0416.01.000
Processo Nº.: 2006.013.621.5
Assunto CONSTRUCAO
Despacho CADASTRAMENTO DE CONSTRUCAO

Interessado : CLAUDEMIR RIBEIRO DA SILVA
Reg.Cadastral: 35.34.19.0291.01.000
Processo Nº.: 2009.005.800.9
Assunto REVISAO/CORRECAO DE LANCAMENTO
Despacho PARCIALMENTE DEFERIDO

Interessado : CLAUDEMIR STRANGUETTI
Reg.Cadastral: 17.057
Processo Nº.: 2010.008.414.4
Assunto BAIXA
Despacho INF. CANCELAMENTO DE I.M. c/ MULTA

Interessado : CLAUDIA CORREIRA DE ARAUJO SANTOS
Reg.Cadastral: 34.42.07.0595.01.000
Processo Nº.: 2010.004.982.4
Assunto REVISAO/CORRECAO DE LANCAMENTO
Despacho COMUNICACAO

Interessado : CLAUDINEI FRANCISCO NASCIMENTO
Reg.Cadastral: 35.22.54.0284.01.000
Processo Nº.: 2009.029.167.5
Assunto EDITAL
Despacho DEFERIDO

Interessado : CLAUDINEI JUSTINO DE SILVEIRA
Reg.Cadastral: 34.31.48.0413.01.000
Processo Nº.: 2009.029.167.5
Assunto EDITAL
Despacho DEFERIDO

Interessado : CLAUDINO BERNARDO
Reg.Cadastral: 46.22.76.0224.01.000
Processo Nº.: 2009.029.167.5
Assunto EDITAL
Despacho PARCIALMENTE DEFERIDO

Interessado : CLAUDIO ALVES
Reg.Cadastral: 34.41.58.0544.01.000
Processo Nº.: 2009.029.167.5
Assunto LEGALIZACAO
Despacho DEFERIDO

Interessado : CLAUDIO PATRICIO
Reg.Cadastral: 43.12.74.0193.01.000
Processo Nº.: 2009.029.167.5
Assunto EDITAL
Despacho INDEFERIDO

Interessado : CLAUDIO ROBERTO BAPTISTA
Reg.Cadastral: 45.34.93.0111.01.000
Processo Nº.: 2009.029.167.5
Assunto EDITAL
Despacho INDEFERIDO

Interessado : CLAUDIO VIANA BARROS JUNIOR
Reg.Cadastral: 46.51.15.0399.01.000
Processo Nº.: 2009.029.167.5
Assunto EDITAL
Despacho PARCIALMENTE DEFERIDO

Interessado : CLEIDE CANO MORENO
Reg.Cadastral: 36.63.27.0508.01.000
Processo Nº.: 2009.029.167.5
Assunto EDITAL
Despacho DEFERIDO

Interessado : CLEIDE MARIA VALIM
Reg.Cadastral: 55.23.13.0284.01.000
Processo Nº.: 2009.029.167.5
Assunto EDITAL
Despacho PARCIALMENTE DEFERIDO

Interessado : CLEONICE NOVAES
Reg.Cadastral: 46.32.62.0289.00.000
Processo Nº.: 2010.006.637.2
Assunto CORRECAO DE ALIQUOTA/REVISAO
Despacho DEFERIDO

Interessado : CLODOALDO C SILVA FILHO
Reg.Cadastral: 45.61.70.0012.01.000
Processo Nº.: 2009.029.167.5
Assunto EDITAL
Despacho PARCIALMENTE DEFERIDO

Interessado : CLODOALDO CARLOS DA SILVA
Reg.Cadastral: 45.63.74.0099.01.000
Processo Nº.: 2009.029.167.5
Assunto EDITAL
Despacho DEFERIDO

Interessado : CLODOALDO DOS SANTOS COSTA
Reg.Cadastral: 47.64.62.0514.01.000
Processo Nº.: 2009.029.167.5
Assunto EDITAL
Despacho PARCIALMENTE DEFERIDO

Interessado : CLODOALDO MONTEIRO DE ALMEIDA
Reg.Cadastral: 34.51.57.0024.01.000
Processo Nº.: 2009.029.167.5
Assunto EDITAL
Despacho DEFERIDO

Interessado : CLOTILDE DOMINGOS
Reg.Cadastral: 34.63.26.0071.01.000
Processo Nº.: 2009.029.167.5
Assunto EDITAL
Despacho PARCIALMENTE DEFERIDO

Interessado : COHAB BANDEIRANTES
Reg.Cadastral: 35.22.68.0026.01.000
Processo Nº.: 2009.029.167.5
Assunto EDITAL
Despacho DEFERIDO

Interessado : COHAB BANDEIRANTES
Reg.Cadastral: 35.22.76.0283.01.000
Processo Nº.: 2009.029.167.5
Assunto EDITAL
Despacho DEFERIDO

Interessado : COMUNIDADE TERAPEUTICA VIDA
Reg.Cadastral: 309.757
Processo Nº.: 2010.010.953.7
Assunto NOTIFICACAO
Despacho COMUNICADO

Interessado : CONDOMINIO EDIFICIO RESIDENCIAS CASAGRAN
Reg.Cadastral: 309.835
Processo Nº.: 2010.010.953.7
Assunto NOTIFICACAO
Despacho COMUNICADO

Interessado : CONSBEM CONSTRUCOES E COMERCIO LTDA
Reg.Cadastral: 67.31.60.0400.00.000
Processo Nº.: 2010.007.537.3
Assunto CORRECAO DE ALIQUOTA/REVISAO
Despacho DEFERIDO

Interessado : CREOLI DE FATIMA DA SILVA
Reg.Cadastral: 45.21.35.0362.01.000
Processo Nº. : 2009.004.576.6
Assunto REVISAO/CORRECAO DE LANÇAMENTO
Despacho DEFERIDO

Interessado : CRISTIANE LOPES DOS SANTOS
Reg.Cadastral: 46.21.32.0335.01.000
Processo Nº. : 2009.005.970.0
Assunto REVISAO/CORRECAO DE LANÇAMENTO
Despacho PARCIALMENTE DEFERIDO

Interessado : CRISTINA KUSUMOTO
Reg.Cadastral: 43.11.65.0165.01.000
Processo Nº. : 2009.029.167.5
Assunto EDITAL
Despacho DEFERIDO

Interessado : CRISTINA MARIA D'ANTONA BACHERT - ME
Reg.Cadastral: 309.822
Processo Nº. : 2010.010.953.7
Assunto NOTIFICACAO
Despacho COMUNICADO

Interessado : CRISTOVAN TEJON
Reg.Cadastral: 54.63.03.0257.01.000
Processo Nº. : 2009.029.167.5
Assunto EDITAL
Despacho DEFERIDO

Interessado : D M DE OLIVEIRA SOROCABA ME
Reg.Cadastral: 309.812
Processo Nº. : 2010.010.953.7
Assunto NOTIFICACAO
Despacho COMUNICADO

Interessado : DALICE EMPREENDIMENTOS IMOBILIARIOS LTDA
Reg.Cadastral: 42.23.61.0434.00.000
Processo Nº. : 2006.006.736.0
Assunto IMPUGNACAO
Despacho DEFERIDO

Interessado : DALMO CENCI CALEGARI
Reg.Cadastral: 35.24.34.0264.01.000
Processo Nº. : 2009.029.167.5
Assunto EDITAL
Despacho PARCIALMENTE DEFERIDO

Interessado : DALMO SANTOS FAGUNDES
Reg.Cadastral: 35.22.88.0213.01.000
Processo Nº. : 2009.029.167.5
Assunto EDITAL
Despacho PARCIALMENTE DEFERIDO

Interessado : DANIEL FELIPE SOARES
Reg.Cadastral: 46.22.96.0146.01.000
Processo Nº. : 2009.029.167.5
Assunto EDITAL
Despacho PARCIALMENTE DEFERIDO

Interessado : DARIO SIMOES DOS SANTOS
Reg.Cadastral: 74.44.39.1050.01.000
Processo Nº. : 1978.800.615.0
Assunto LEGALIZACAO
Despacho INDEFERIDO

Interessado : DAVE ASSISTENCIA VETERINARIA LTDA
Reg.Cadastral: 116.979
Processo Nº. : 2010.009.184.2
Assunto ACAO FISCAL
Despacho

Interessado : DAVI ALVES DA SILVA
Reg.Cadastral: 46.54.78.0234.01.000
Processo Nº. : 2009.029.167.5
Assunto EDITAL
Despacho PARCIALMENTE DEFERIDO

Interessado : DAVID PIRES DE LIMA
Reg.Cadastral: 45.41.18.0200.01.000
Processo Nº. : 2009.029.167.5
Assunto EDITAL
Despacho PARCIALMENTE DEFERIDO

Interessado : DEMETRIO JOSE DE OLIVEIRA
Reg.Cadastral: 36.62.83.0504.01.000
Processo Nº. : 2006.025.317.6
Assunto REFORMA / AMPLIACAO
Despacho CADASTRAMENTO DE CONSTRUCAO

Interessado : DENIO ABRAAO VELOSO
Reg.Cadastral: 36.61.59.1046.00.000
Processo Nº. : 2009.015.588.8
Assunto DESAPROPRIACAO DE AREA
Despacho CADASTRAMENTO DE CONSTRUCAO

Interessado : DENTAL MORELLI LTDA
Reg.Cadastral: 55.63.60.0276.01.000
Processo Nº. : 2009.002.924.0
Assunto COLETA DE LIXO/DOMICILIAR
Despacho CADASTRAMENTO DE CONSTRUCAO

Interessado : DENTAL MORELLI LTDA
Reg.Cadastral: 55.42.75.0424.01.000
Processo Nº. : 2009.002.924.0
Assunto COLETA DE LIXO/DOMICILIAR
Despacho CADASTRAMENTO DE CONSTRUCAO

Interessado : DEOCLECIO CLAITON TAVARES
Reg.Cadastral: 45.13.04.0268.01.000
Processo Nº. : 2009.029.167.5
Assunto EDITAL
Despacho DEFERIDO

Interessado : DEVANIL PEREIRA DE ARAUJO
Reg.Cadastral: 67.51.32.0063.01.000
Processo Nº. : 2009.029.167.5
Assunto EDITAL
Despacho DEFERIDO

Interessado : DG - CONSULTORIA DE INFORMATICA - ME
Reg.Cadastral: 139.946
Processo Nº. : 2010.007.484.8
Assunto BAIXA
Despacho INFORMADO CANCELAMENTO DE I.M.

Interessado : DIOGI MATSUSHITA
Reg.Cadastral: 54.41.06.0295.01.000
Processo Nº. : 2009.029.167.5
Assunto EDITAL
Despacho INDEFERIDO

Interessado : DIONE CASSIA DE SOUZA OLIVEIRA
Reg.Cadastral: 34.62.08.0082.01.000
Processo Nº. : 2009.029.167.5
Assunto EDITAL
Despacho DEFERIDO

Interessado : DIONISIO BISPO DOS SANTOS FILHO
Reg.Cadastral: 76.54.17.0053.01.000
Processo Nº. : 2010.011.562.5
Assunto RECOLHIMENTO DE ITBI
Despacho INDEFERIDO REDUCAO ITBI

Interessado : DIONIZIO RODRIGUES PORTO
Reg.Cadastral: 55.51.72.0279.01.000
Processo Nº. : 2009.029.167.5
Assunto EDITAL
Despacho PARCIALMENTE DEFERIDO

Interessado : DIRCE LEOPOLDINA CAMILO PEREIRA
Reg.Cadastral: 35.22.71.0332.01.000
Processo Nº. : 2009.029.167.5
Assunto EDITAL
Despacho DEFERIDO

Interessado : DIRCEMA CESAR
Reg.Cadastral: 54.13.13.0088.01.000
Processo Nº. : 2009.029.167.5
Assunto EDITAL
Despacho PARCIALMENTE DEFERIDO

Interessado : DIRCEU BATISTA DE ABREU
Reg.Cadastral: 47.64.57.0066.00.000
Processo Nº. : 2009.008.354.4
Assunto INTIMACAO/LIMPEZA TERRENO
Despacho COMUNICACAO

Interessado : DIRCEU CERQUEIRA
Reg.Cadastral: 33.14.92.0197.01.000
Processo Nº. : 2009.029.167.5
Assunto EDITAL
Despacho DEFERIDO

Interessado : DIRCEU PEREIRA DA ROCHA
Reg.Cadastral: 55.53.22.0290.01.000
Processo Nº. : 2009.029.167.5
Assunto EDITAL
Despacho PARCIALMENTE DEFERIDO

Interessado : DJANIRA DE FATIMA FERREIRA
Reg.Cadastral: 34.51.16.0304.01.000
Processo Nº. : 2009.029.167.5
Assunto EDITAL
Despacho PARCIALMENTE DEFERIDO

Interessado : DOMINGOS ANTONIO DA SILVA
Reg.Cadastral: 54.63.97.0195.01.000
Processo Nº. : 2009.029.167.5
Assunto EDITAL
Despacho INDEFERIDO

Interessado : DONIZETTI FERREIRA DOS SANTOS
Reg.Cadastral: 34.32.74.0553.01.000
Processo Nº. : 2001.000.592.4
Assunto CONSTRUCAO
Despacho DEFERIDO

Interessado : DORALICIO FERREIRA DE LIMA
Reg.Cadastral: 46.53.99.0050.01.000
Processo Nº. : 2009.029.167.5
Assunto EDITAL
Despacho PARCIALMENTE DEFERIDO

Interessado : E A JOSE SOROCABA SHOPPING CENTER EMP.CO
Reg.Cadastral: 53.51.35.1359.01.000
Processo Nº. : 2010.003.793.6
Assunto CANCELAMENTO DE CARNE DE IPTU
Despacho DEFERIDO

Interessado : E.H.F. REPRESENTACAO COMERCIAL LTDA - ME
Reg.Cadastral: 104.636
Processo Nº. : 2010.007.502.7
Assunto BAIXA
Despacho INFORMADO CANCELAMENTO DE I.M.

Interessado : E.S.CONSTRUTORA LTDA
Reg.Cadastral: 42.11.63.0437.00.000
Processo Nº. : 2009.017.302.2
Assunto CONSTR/AMPLIACAO E REGULARIZACAO
Despacho CADASTRAMENTO DE CONSTRUCAO

Interessado : E.S.CONSTRUTORA LTDA
Reg.Cadastral: 42.23.02.0050.01.000
Processo Nº. : 2009.016.061.5
Assunto CONSTR/AMPLIACAO E REGULARIZACAO
Despacho CADASTRAMENTO DE CONSTRUCAO

Interessado : E.S.CONSTRUTORA LTDA
Reg.Cadastral: 33.41.26.0090.01.000
Processo Nº. : 2009.029.167.5
Assunto CONSTR/AMPLIACAO E REGULARIZACAO
Despacho CADASTRAMENTO DE CONSTRUCAO

Interessado : EDI XAVIER DA ROSA
Reg.Cadastral: 45.61.56.0355.01.000
Processo Nº. : 2009.029.167.5
Assunto EDITAL
Despacho INDEFERIDO

Interessado : EDILSON FRANCISCO DE ARRUDA
Reg.Cadastral: 33.62.30.1970.07.003
Processo Nº. : 2010.008.572.9
Assunto SOLICITACAO
Despacho SOLICITA PROVIDENCIAS

Interessado : EDILTON FERNANDES DA SILVA E OU
Reg.Cadastral: 46.54.23.0169.01.000
Processo Nº. : 2010.005.948.4
Assunto FRACIONAMENTO
Despacho CADASTRAMENTO DE CONSTRUCAO

Interessado : EDILTON FERNANDES DA SILVA E OU
Reg.Cadastral: 46.54.23.0174.00.000
Processo Nº. : 2010.005.948.4
Assunto FRACIONAMENTO
Despacho CADASTRAMENTO DE CONSTRUCAO

Interessado : EDILTON FERNANDES DA SILVA E OU
Reg.Cadastral: 46.54.23.0179.00.000
Processo Nº. : 2010.005.948.4
Assunto FRACIONAMENTO
Despacho CADASTRAMENTO DE CONSTRUCAO

Interessado : EDINALVA FERREIRA ADORNO E NEIDE PLANTER
Reg.Cadastral: 34.63.66.0425.01.000
Processo Nº. : 2009.023.996.3
Assunto DESMEMBRAMENTO
Despacho CADASTRAMENTO DE CONSTRUCAO

Interessado : EDINALVA FERREIRA ADORNO E NEIDE PLANTER
Reg.Cadastral: 34.63.66.0431.01.000
Processo Nº. : 2009.023.996.3
Assunto DESMEMBRAMENTO
Despacho CADASTRAMENTO DE CONSTRUCAO

Interessado : EDINALVA FERREIRA ADORNO E OU
Reg.Cadastral: 34.63.66.0430.01.000
Processo Nº. : 2009.000.377.3
Assunto INDIVIDUALIZACAO DE LANÇAMENTO
Despacho INDEFERIDO

Interessado : EDISON ALVES LIMA
Reg.Cadastral: 45.41.39.0240.01.000
Processo Nº. : 2009.029.167.5
Assunto EDITAL
Despacho DEFERIDO

Interessado : EDLEUSA CANDIDO DA SILVA
Reg.Cadastral: 113.532
Processo Nº. : 2010.000.374.8
Assunto ALTERACOES
Despacho COMUNICACAO

Interessado : EDMAR DAS GRACAS GOMES
Reg.Cadastral: 46.22.27.0075.01.000
Processo Nº. : 2009.029.167.5
Assunto EDITAL
Despacho INDEFERIDO

Interessado : EDMILSON DA SILVA HERCULANO
Reg.Cadastral: 46.53.86.0366.01.000
Processo Nº. : 2009.029.167.5
Assunto EDITAL
Despacho PARCIALMENTE DEFERIDO

Interessado : EDSON ROBERTO MORALES E OU
Reg.Cadastral: 54.64.43.0296.01.000
Processo Nº. : 2010.006.727.1
Assunto LEGALIZACAO
Despacho CADASTRAMENTO DE CONSTRUCAO

Interessado : EDSON ROBERTO MORALES E OU
Reg.Cadastral: 54.64.43.0296.01.000
Processo Nº. : 2010.006.727.1
Assunto LEGALIZACAO
Despacho CADASTRAMENTO DE CONSTRUCAO

Interessado : EDUARDO ALESSANDRO DA SILVA BRASIL
Reg.Cadastral: 309.507
Processo Nº. : 2005.009.384.8
Assunto VIABILIDADE INSTALACAO FIRMA
Despacho SOLICITA PROVIDENCIAS

Interessado : EDUARDO CHIARI
Reg.Cadastral: 34.51.58.0114.01.000
Processo Nº. : 2010.007.965.6
Assunto SUSTACAO/SUSPENCAO DE COBRANCA
Despacho SOLICITA PROVIDENCIAS

Interessado : EDUARDO DE SOUZA MARTINS
Reg.Cadastral: 43.41.71.0434.01.000
Processo Nº. : 2009.029.167.5
Assunto EDITAL
Despacho DEFERIDO

Interessado : EDULCELINA LOPES CAMPOS
Reg.Cadastral: 42.11.80.0233.00.000
Processo Nº. : 2009.030.759.6
Assunto CORRECAO DE ALIQUOTA/REVISAO
Despacho DEFERIDO

Interessado : EDVALDO CADETTE DA SILVA
Reg.Cadastral: 45.53.32.0093.01.000
Processo Nº. : 2009.029.167.5
Assunto EDITAL
Despacho DEFERIDO

Interessado : EDVALDO FERNANDO LIMA
Reg.Cadastral: 36.44.98.0205.01.000
Processo Nº. : 2010.008.411.0
Assunto LEGALIZACAO
Despacho CADASTRAMENTO DE CONSTRUCAO

Interessado : EDVALDO MIRANDA DA SILVA
Reg.Cadastral: 45.21.31.0258.01.000
Processo Nº. : 2009.029.167.5
Assunto EDITAL
Despacho PARCIALMENTE DEFERIDO

Interessado : ELAINE APARECIDA ANTIQUERA NERI
Reg.Cadastral: 46.24.52.0041.00.000
Processo Nº. : 2010.006.752.9
Assunto CORRECAO DE ALIQUOTA/REVISAO
Despacho DEFERIDO

Interessado : ELAINE CRISTINA MOTA
Reg.Cadastral: 304.351
Processo Nº. : 2010.010.348.0
Assunto BAIXA
Despacho INFORMADO CANCELAMENTO DE I.M.

Interessado : ELI DA SILVA
Reg.Cadastral: 34.41.47.0624.01.000
Processo Nº. : 2009.029.167.5
Assunto EDITAL
Despacho DEFERIDO

Interessado : ELIANE SILVA GALDINO-ME
Reg.Cadastral: 136.081
Processo Nº. : 2010.003.048.5
Assunto REATIVACAO DA INSCRICAO
Despacho INDEFERIDO

Interessado : ELIAS DA SILVA PINTO
Reg.Cadastral: 45.31.78.0024.01.000
Processo Nº. : 2009.029.167.5
Assunto EDITAL
Despacho DEFERIDO

Interessado : ELIAS FERREIRA NUNES
Reg.Cadastral: 34.33.32.0093.01.000
Processo Nº. : 2009.029.167.5
Assunto EDITAL
Despacho DEFERIDO

Interessado : ELIO MARIANO RODRIGUES
Reg.Cadastral: 46.52.96.0184.01.000
Processo Nº. : 1996.015.508.3
Assunto CONSTRUCAO
Despacho PARCIALMENTE DEFERIDO

Interessado : ELISA SANCHES
Reg.Cadastral: 143.343
Processo Nº. : 2010.007.478.0
Assunto BAIXA
Despacho INFORMADO CANCELAMENTO DE I.M.

Interessado : ELISABETE XAVIER DE MORAES
Reg.Cadastral: 45.21.35.0157.01.000
Processo Nº. : 2009.001.811.0
Assunto LEGALIZACAO
Despacho DEFERIDO

Interessado : ELISEU DOMINGUES
Reg.Cadastral: 35.14.15.0249.00.000
Processo Nº. : 2010.010.990.9
Assunto RECOLHIMENTO DE ITBI
Despacho INDEFERIDO REDUCAO ITBI

Interessado : ELISEU FREITAS CRUZ
Reg.Cadastral: 45.62.65.0315.01.000
Processo Nº. : 2009.029.167.5
Assunto EDITAL
Despacho PARCIALMENTE DEFERIDO

Interessado : ELISEU MATTUCCI
Reg.Cadastral: 45.63.88.0209.01.000
Processo Nº. : 2009.029.167.5
Assunto EDITAL
Despacho PARCIALMENTE DEFERIDO

Interessado : ELISEU MATTUCCI
Reg.Cadastral: 45.63.88.0235.01.000
Processo Nº. : 2009.029.167.5
Assunto EDITAL
Despacho PARCIALMENTE DEFERIDO

Interessado : ELIZABETE PAZOTO
Reg.Cadastral: 45.41.09.0156.01.000
Processo Nº. : 2010.002.272.2
Assunto SUSTACAO/SUSPENCAO DE COBRANCA
Despacho SOLICITA PROVIDENCIAS

Interessado : ELIZIER ANTONIO PEREIRA
Reg.Cadastral: 54.13.13.0044.01.000
Processo Nº. : 2009.029.167.5
Assunto EDITAL
Despacho DEFERIDO

Interessado : ELLEN ILSE GORMANNS
Reg.Cadastral: 33.13.77.0322.00.000
Processo Nº. : 2010.003.705.0
Assunto CORRECAO DE ALIQUOTA/REVISAO
Despacho DEFERIDO

Interessado : ELTHON GONCALVES FILOSI
Reg.Cadastral: 42.23.66.0083.01.000
Processo Nº. : 2010.008.474.8
Assunto LEGALIZACAO
Despacho CADASTRAMENTO DE CONSTRUCAO

Interessado : ELZA ANGELOTTI
Reg.Cadastral: 35.11.42.0159.01.000
Processo Nº. : 2009.003.652.6
Assunto REVISAO/CORRECAO DE LANÇAMENTO
Despacho DEFERIDO

Interessado : ELZA VALKIRIA JUSTI MODESTO
Reg.Cadastral: 45.34.43.0237.01.000
Processo Nº. : 2009.029.167.5
Assunto EDITAL
Despacho PARCIALMENTE DEFERIDO

Interessado : ELZA VERDIGUEIRO SANTOS DE SOUZA
Reg.Cadastral: 46.21.73.0052.00.000
Processo Nº. : 2010.000.658.4
Assunto CORRECAO DE ALIQUOTA/REVISAO
Despacho DEFERIDO

Interessado : EMERSON JORGE RONZANI
Reg.Cadastral: 54.43.13.0116.01.000
Processo Nº.: 2009.029.167.5
Assunto EDITAL
Despacho PARCIALMENTE DEFERIDO

Interessado : EMERSON ROSEIRO
Reg.Cadastral: 44.61.37.0163.01.000
Processo Nº.: 2008.015.748.0
Assunto REFORMA / AMPLIACAO
Despacho CADASTRAMENTO DE CONSTRUCAO

Interessado : ENEAS MARQUETTI
Reg.Cadastral: 35.13.94.0223.01.000
Processo Nº.: 2009.009.426.9
Assunto REVISAO/CORRECAO DE LANCAMENTO
Despacho DEFERIDO

Interessado : ENEIDA MARIA MOLFI GOYA
Reg.Cadastral: 141.278
Processo Nº.: 2010.007.973.0
Assunto BAIXA
Despacho INFORMADO CANCELAMENTO DE I.M.

Interessado : ENGFIRE INSTALACOES E PROJETOS LTDA - ME
Reg.Cadastral: 309.851
Processo Nº.: 2010.010.953.7
Assunto NOTIFICACAO
Despacho COMUNICADO

Interessado : ENIO MARIN DO O
Reg.Cadastral: 34.43.83.0452.01.000
Processo Nº.: 2009.029.167.5
Assunto EDITAL
Despacho DEFERIDO

Interessado : ENY APARECIDA MATHES DA SILVA
Reg.Cadastral: 53.33.25.0078.01.000
Processo Nº.: 2006.001.599.7
Assunto CONSTR/AMPLIACAO E REGULARIZACAO
Despacho CAD. CONSTRUCAO LEI 8.229/2007

Interessado : ERCON DIORIO
Reg.Cadastral: 45.21.38.0049.01.000
Processo Nº.: 2009.029.167.5
Assunto EDITAL
Despacho PARCIALMENTE DEFERIDO

Interessado : ERIK SOLIMENO
Reg.Cadastral: 35.22.12.0215.01.000
Processo Nº.: 2010.005.091.3
Assunto CONSTR/AMPLIACAO E REGULARIZACAO
Despacho CADASTRAMENTO DE CONSTRUCAO

Interessado : ERIKA BERGO FERRAZ DA SILVA
Reg.Cadastral: 45.41.90.0044.01.000
Processo Nº.: 2009.029.167.5
Assunto EDITAL
Despacho PARCIALMENTE DEFERIDO

Interessado : ERIVALDO PAZ DA SILVA
Reg.Cadastral: 54.44.67.0145.01.000
Processo Nº.: 2009.029.167.5
Assunto EDITAL
Despacho INDEFERIDO

Interessado : ERVANILDE DE JESUS MANOEL DA SILVA
Reg.Cadastral: 45.62.05.0218.01.000
Processo Nº.: 2009.029.167.5
Assunto EDITAL
Despacho DEFERIDO

Interessado : ESPERIDIAO PEREIRA DE O.FILHO
Reg.Cadastral: 44.13.31.0041.01.000
Processo Nº.: 2003.018.251.3
Assunto LEGALIZACAO
Despacho CORRECAO DE LANCAMENTO

Interessado : ESTERLINA CECILIA DOS SANTOS
Reg.Cadastral: 138.066
Processo Nº.: 2005.009.384.8
Assunto VIABILIDADE INSTALACAO FIRMA
Despacho SOLICITA PROVIDENCIAS

Interessado : ESTRUTURAL URBANISMO LTDA
Reg.Cadastral: 55.51.26.0724.00.000
Processo Nº.: 2002.007.094.2
Assunto CONSTRUCAO
Despacho CADASTRAMENTO DE CONSTRUCAO

Interessado : EUDALDO DA SILVA SOUZA
Reg.Cadastral: 55.63.53.0109.01.000
Processo Nº.: 2009.029.167.5
Assunto EDITAL
Despacho PARCIALMENTE DEFERIDO

Interessado : EUGENIO APARECIDO CASADEI
Reg.Cadastral: 45.43.46.0101.01.000
Processo Nº.: 2009.029.167.5
Assunto EDITAL
Despacho PARCIALMENTE DEFERIDO

Interessado : EUGENIO SILVANO
Reg.Cadastral: 54.11.24.0057.01.000
Processo Nº.: 2009.029.167.5
Assunto EDITAL
Despacho DEFERIDO

Interessado : EURIDES FRANCISCO DE SOUZA
Reg.Cadastral: 35.61.17.0074.01.000
Processo Nº.: 2008.027.337.8
Assunto SUSTACAO/SUSPENCAO DE COBRANCA
Despacho DEFERIDO

Interessado : EVANILDA DE OLIVEIRA PRIMO
Reg.Cadastral: 75.220
Processo Nº.: 2010.010.329.0
Assunto BAIXA
Despacho INF. CANCELAMENTO DE I.M. c/ MULTA

Interessado : EVERSON GARCIA LEAL
Reg.Cadastral: 35.62.12.0130.01.000
Processo Nº.: 2009.029.167.5
Assunto EDITAL
Despacho PARCIALMENTE DEFERIDO

Interessado : EVERTON MATEUS FRANKE
Reg.Cadastral: 46.62.47.0109.01.000
Processo Nº.: 2008.023.911.4
Assunto CONSTR/AMPLIACAO E REGULARIZACAO
Despacho CADASTRAMENTO DE CONSTRUCAO

Interessado : EZEQUIEL COUTINHO
Reg.Cadastral: 45.34.57.0481.01.000
Processo Nº.: 2009.029.167.5
Assunto EDITAL
Despacho PARCIALMENTE DEFERIDO

Interessado : F M R CONSTRUcoes E SERVICOS LTDA ME
Reg.Cadastral: 309.818
Processo Nº.: 2010.010.953.7
Assunto NOTIFICACAO
Despacho COMUNICADO

Interessado : FABIANA RODRIGUES BRANDI
Reg.Cadastral: 2010.009.482.0
Assunto ALTERACAO CADASTRAL
Despacho SOLICITA PROVIDENCIAS

Interessado : FABIO EDUARDO BEZERRA JUNIOR
Reg.Cadastral: 54.62.55.0166.00.000
Processo Nº.: 1993.001.598.7
Assunto ALTERACAO CADASTRAL
Despacho CADASTRAMENTO DE CONSTRUCAO

Interessado : FABIO SCHONFELDER
Reg.Cadastral: 44.41.28.0217.01.000
Processo Nº.: 2010.008.861.6
Assunto LEGALIZACAO
Despacho CADASTRAMENTO DE CONSTRUCAO

Interessado : FALA FONOAUDIOLOGIA E PSICOLOGIA LT
Reg.Cadastral: 121.280
Processo Nº.: 2010.009.184.2
Assunto ACAO FISCAL
Despacho

Interessado : FARMA MILLE DROGARIA LTDA
Reg.Cadastral: 304.547
Processo Nº.: 2009.026.164.5
Assunto ACAO FISCAL
Despacho COMUNICACAO

Interessado : FAUSTINO RODRIGUES CASSAO
Reg.Cadastral: 35.52.15.0094.01.000
Processo Nº.: 2009.007.272.9
Assunto REVISAO/CORRECAO DE LANCAMENTO
Despacho DEFERIDO

Interessado : FAUSTO BORGES DA COSTA
Reg.Cadastral: 34.44.15.0011.01.000
Processo Nº.: 2009.029.167.5
Assunto EDITAL
Despacho DEFERIDO

Interessado : FERNANDA APARECIDA MARQUES RODRIGUES BAR
Reg.Cadastral: 34.12.26.0228.01.000
Processo Nº.: 2006.021.031.7
Assunto CONSTRUCAO COMERCIAL
Despacho CADASTRAMENTO DE CONSTRUCAO

Interessado : FERNANDA BELTRAO
Reg.Cadastral: 45.64.55.0741.01.000
Processo Nº.: 2009.029.167.5
Assunto EDITAL
Despacho PARCIALMENTE DEFERIDO

Interessado : FERNANDA GARCIA DA SILVA ME
Reg.Cadastral: 309.842
Processo Nº.: 2010.010.953.7
Assunto NOTIFICACAO
Despacho COMUNICADO

Interessado : FERNANDA REGINA ALVES
Reg.Cadastral: 64.13.71.0495.00.000
Processo Nº.: 2010.001.562.7
Assunto CORRECAO DE ALIQUOTA/REVISAO
Despacho DEFERIDO

Interessado : FERNANDO AUGUSTO ALARCON
Reg.Cadastral: 34.12.08.0104.01.000
Processo Nº.: 2010.004.785.1
Assunto CONSTR/AMPLIACAO E REGULARIZACAO
Despacho CADASTRAMENTO DE CONSTRUCAO

Interessado : FERNANDO CARLOS DA S.FILHO
Reg.Cadastral: 34.52.99.0318.01.000
Processo Nº.: 2009.029.167.5
Assunto EDITAL
Despacho DEFERIDO

Interessado : FERNANDO FUMIAKI HARAOKA
Reg.Cadastral: 34.63.01.0334.01.000
Processo Nº.: 2010.006.046.6
Assunto FRACIONAMENTO
Despacho DEFERIDO

Interessado : FERNANDO FUMIAKI HARAOKA
Reg.Cadastral: 34.63.01.0339.00.000
Processo Nº.: 2010.006.046.6
Assunto FRACIONAMENTO
Despacho DEFERIDO

Interessado : FERNANDO JOSE CARDOSO
Reg.Cadastral: 54.14.16.0349.01.000
Processo Nº.: 2009.029.167.5
Assunto EDITAL
Despacho DEFERIDO

Interessado : FERNANDO LOPES FERREIRA
Reg.Cadastral: 34.62.93.0213.01.000
Processo Nº.: 2009.029.167.5
Assunto EDITAL
Despacho DEFERIDO

Interessado : FERNANDO PEREIRA DA SILVA
Reg.Cadastral: 35.23.98.0483.01.000
Processo Nº.: 2009.005.101.2
Assunto REVISAO/CORRECAO DE LANCAMENTO
Despacho PARCIALMENTE DEFERIDO

Interessado : FFE CONSTRUcoes E PARTICIPACOES LTDA
Reg.Cadastral: 59.61.17.0001.00.000
Processo Nº.: 2009.030.610.1
Assunto TSECAO DE IPTU (INCRA)
Despacho RECURSO INDEFERIDO

Interessado : FLAVIO LUIZ ZANATA
Reg.Cadastral: 44.61.81.0490.01.000
Processo Nº.: 2006.019.172.3
Assunto REFORMA / AMPLIACAO
Despacho CADASTRAMENTO DE CONSTRUCAO

Interessado : FLAVIO LUIZ ZANATA
Reg.Cadastral: 33.34.86.0071.01.000
Processo Nº.: 2007.005.277.4
Assunto CONSTRUCAO
Despacho CADASTRAMENTO DE CONSTRUCAO

Interessado : FLOR DE GIRASSOL MODAS E ACESSORIOS LTDA
Reg.Cadastral: 303.201
Processo Nº.: 2010.010.236.7
Assunto BAIXA
Despacho INFORMADO CANCELAMENTO DE I.M.

Interessado : FLORENTINO GOMES DE PROENCA
Reg.Cadastral: 34.42.07.0213.01.000
Processo Nº.: 2009.029.167.5
Assunto EDITAL
Despacho DEFERIDO

Interessado : FLORIZO BRITO
Reg.Cadastral: 46.53.92.0175.01.000
Processo Nº.: 2009.029.167.5
Assunto EDITAL
Despacho INDEFERIDO

Interessado : FORTALEZA PISOS INDUSTRIAIS LTDA
Reg.Cadastral: 122.095
Processo Nº.: 2009.025.647.0
Assunto IMPORT.PAGA DE ISS
Despacho DEFERIDO

Interessado : FOSS DO BRASIL INSTRUMENTOS ANALITICOS E
Reg.Cadastral: 303.677
Processo Nº.: 2010.007.881.5
Assunto BAIXA
Despacho INFORMADO CANCELAMENTO DE I.M.

Interessado : FRANCISCA ALVES MOREIRA DOMINGOS
Reg.Cadastral: 33.11.85.0158.01.000
Processo Nº.: 2010.008.914.3
Assunto LEGALIZACAO
Despacho CADASTRAMENTO DE CONSTRUCAO

Interessado : FRANCISCA PRUDENCIO DE LIMA
Reg.Cadastral: 46.23.93.0438.01.000
Processo Nº.: 2009.029.167.5
Assunto EDITAL
Despacho PARCIALMENTE DEFERIDO

Interessado : FRANCISCO A.A.SANCHES
Reg.Cadastral: 43.21.61.0324.01.000
Processo Nº.: 2009.029.167.5
Assunto EDITAL
Despacho DEFERIDO

Interessado : FRANCISCO ASSIS DE CARVALHO
Reg.Cadastral: 35.22.39.0077.01.000
Processo Nº.: 2009.029.167.5
Assunto EDITAL
Despacho DEFERIDO

Interessado : FRANCISCO AVELINO DE OLIVEIRA
Reg.Cadastral: 35.11.64.0017.01.000
Processo Nº.: 1997.002.785.0
Assunto REGULARIZACAO
Despacho DEFERIDO

Interessado : FRANCISCO CAMPANA
Reg.Cadastral: 45.53.50.0237.01.000
Processo Nº.: 2010.029.167.5
Assunto EDITAL
Despacho INDEFERIDO

Interessado : FRANCISCO CARLOS DO PATROCINIO
Reg.Cadastral: 34.31.64.0099.01.000
Processo Nº.: 2009.005.513.8
Assunto REVISAO/CORRECAO DE LANCAMENTO
Despacho DEFERIDO

Interessado : FRANCISCO COALHIO
Reg.Cadastral: 45.34.46.0240.01.000
Processo Nº.: 2010.029.167.5
Assunto EDITAL
Despacho DEFERIDO

Interessado : FRANCISCO COSTA GOMES
Reg.Cadastral: 45.43.93.0250.01.000
Processo Nº.: 2009.029.167.5
Assunto EDITAL
Despacho DEFERIDO

Interessado : FRANCISCO COUTINHO DE OLIVEIRA
Reg.Cadastral: 308.296
Processo Nº.: 2010.001.039.6
Assunto SOLICITACAO
Despacho INDEFERIDO

Interessado : FRANCISCO DE ASSIS COSTA
Reg.Cadastral: 55.51.76.0342.01.000
Processo Nº.: 2009.029.167.5
Assunto EDITAL
Despacho PARCIALMENTE DEFERIDO

Interessado : FRANCISCO DOS SANTOS
Reg.Cadastral: 46.34.79.0249.01.000
Processo Nº.: 2009.029.167.5
Assunto EDITAL
Despacho DEFERIDO

Interessado : FRANCISCO FERNADES
Reg.Cadastral: 44.34.38.0230.01.000
Processo Nº.: 1974.802.219.1
Assunto REFORMA / AMPLIACAO
Despacho CAD. CONSTRUCAO LEI 8.229/2007

Interessado : FRANCISCO GUERRERO RUIZ
Reg.Cadastral: 64.41.42.0138.00.000
Processo Nº.: 2010.004.486.6
Assunto CORRECAO DE ALIQUOTA/REVISAO
Despacho INDEFERIDO

Interessado : FRANCISCO LISBOA DE LIMA
Reg.Cadastral: 45.13.06.0429.01.000
Processo Nº.: 2009.029.167.5
Assunto EDITAL
Despacho DEFERIDO

Interessado : FRANCISCO LOPES
Reg.Cadastral: 54.11.34.0163.01.000
Processo Nº.: 2009.029.167.5
Assunto EDITAL
Despacho PARCIALMENTE DEFERIDO

Interessado : FRANCISCO MUDESTO NETO
Reg.Cadastral: 46.21.51.0100.01.000
Processo Nº.: 2009.029.167.5
Assunto EDITAL
Despacho PARCIALMENTE DEFERIDO

Interessado : FRANCISCO PEREIRA DO NASCIMENTO
Reg.Cadastral: 46.22.10.0328.01.000
Processo Nº.: 1999.010.099.2
Assunto CONSTRUCAO
Despacho CADASTRAMENTO DE CONSTRUCAO

Interessado : FRANCISCO PINTOR & CIA LTDA
Reg.Cadastral: 35.555
Processo Nº.: 2010.011.113.7
Assunto BAIXA
Despacho INF. CANCELAMENTO DE I.M. c/ MULTA

Interessado : FRANCISCO RODRIGUES DA SILVA SOROCABA
Reg.Cadastral: 309.815
Processo Nº.: 2010.010.953.7
Assunto NOTIFICACAO
Despacho COMUNICADO

Interessado : FRANCISCO RODRIGUES DE SOUZA
Reg.Cadastral: 64.53.17.0207.00.000
Processo Nº.: 2002.011.826.1
Assunto CONSTRUCAO
Despacho CADASTRAMENTO DE CONSTRUCAO

Interessado : FRANCISCO SEBASTIAO FIGUEIREDO
Reg.Cadastral: 34.44.48.0020.01.000
Processo Nº.: 2009.004.767.1
Assunto REVISAO/CORRECAO DE LANCAMENTO
Despacho DEFERIDO

Interessado : FRANCISCO VASQUES FILHO
Reg.Cadastral: 45.63.69.0062.01.000
Processo Nº.: 2009.029.167.5
Assunto EDITAL
Despacho PARCIALMENTE DEFERIDO

Interessado : FRANCISCO WERSEHG
Reg.Cadastral: 44.43.86.0220.01.000
Processo Nº.: 2010.004.414.8
Assunto REVISAO/CORRECAO DE LANCAMENTO
Despacho DEFERIDO

Interessado : FRANCISLEI PINTO
Reg.Cadastral: 2010.004.273.8
Assunto PEDIDO DE CERTIDAO
Despacho INDEFERIDO

Interessado : FUND S PAULO PON UNIVES S PAUL
Reg.Cadastral: 43.22.99.0001.01.000
Processo Nº.: 2009.029.167.5
Assunto EDITAL
Despacho PARCIALMENTE DEFERIDO

Interessado : GABRIEL DE JESUS ALMEIDA
Reg.Cadastral: 57.53.12.0208.01.000
Processo Nº.: 2010.006.080.5
Assunto CONSTR/AMPLIACAO E REGULARIZACAO
Despacho CADASTRAMENTO DE CONSTRUCAO

Interessado : GABRIELLA CLAVIJO DEL GROSSI
Reg.Cadastral: 44.32.62.0202.01.000
Processo Nº.: 2010.000.574.3
Assunto REVISAO/CORRECAO DE LANCAMENTO
Despacho DEFERIDO

Interessado : GALUTTI
Reg.Cadastral: 56.41.01.4133.01.000
Processo Nº.: 2009.002.924.0
Assunto COLETA DE LIXO/DOMICILIAR
Despacho CADASTRAMENTO DE CONSTRUCAO

Interessado : GATHA LTDA - ME
Reg.Cadastral: 109.859
Processo Nº.: 2010.008.160.3
Assunto BAIXA
Despacho INF. CANCELAMENTO DE I.M. c/ MULTA

Interessado : GENERAL MOTORS DO BRASIL LTDA
 Reg.Cadastral: 56.14.35.6516.01.000
 Processo Nº. : 2009.002.924.0
 Assunto COLETA DE LIXO/DOMICILIAR
 Despacho CADASTRAMENTO DE CONSTRUCAO

Interessado : GENESI DISTRIBUIDORA DE CIGARROS LTDA
 Reg.Cadastral: 103.560
 Processo Nº. : 2010.009.827.6
 Assunto BAIXA
 Despacho INFORMADO CANCELAMENTO DE I.M.

Interessado : GENESIO EDMAR CALIXTO
 Reg.Cadastral: 46.32.62.0060.01.000
 Processo Nº. : 2009.029.1720.5
 Assunto EDITAL
 Despacho INDEFERIDO

Interessado : GENTIL MENDES DE OLIVEIRA
 Reg.Cadastral: 33.21.49.0058.01.000
 Processo Nº. : 2009.029.167.5
 Assunto EDITAL
 Despacho PARCIALMENTE DEFERIDO

Interessado : GERALDO ACACIO DA SILVA
 Reg.Cadastral: 45.13.34.1720.01.000
 Processo Nº. : 1997.003.412.0
 Assunto CONSTRUCAO
 Despacho CADASTRAMENTO DE CONSTRUCAO

Interessado : GERALDO DIRCEU GREGGIO
 Reg.Cadastral: 45.34.54.0020.01.000
 Processo Nº. : 2009.029.167.5
 Assunto EDITAL
 Despacho DEFERIDO

Interessado : GERALDO MILANI
 Reg.Cadastral: 44.34.01.0155.01.000
 Processo Nº. : 1968.800.500.8
 Assunto CONSTRUCAO
 Despacho CAD. CONSTRUCAO LEI 8.229/2007

Interessado : GERALDO SALA CARRILO
 Reg.Cadastral: 33.13.77.0049.01.000
 Processo Nº. : 2010.009.459.8
 Assunto LEGALIZACAO
 Despacho CADASTRAMENTO DE CONSTRUCAO

Interessado : GERCILO FRANCISCO DA SILVA
 Reg.Cadastral: 46.22.33.0108.01.000
 Processo Nº. : 2009.029.167.5
 Assunto EDITAL
 Despacho PARCIALMENTE DEFERIDO

Interessado : GERMANO ESPIRITO SANTO
 Reg.Cadastral: 54.11.11.0205.01.000
 Processo Nº. : 2009.029.167.5
 Assunto EDITAL
 Despacho DEFERIDO

Interessado : GERMINAL MESSIAS
 Reg.Cadastral: 54.13.16.0181.01.000
 Processo Nº. : 2009.029.167.5
 Assunto EDITAL
 Despacho INDEFERIDO

Interessado : GERSON ANTUNES MARTINS
 Reg.Cadastral: 35.63.27.1156.01.000
 Processo Nº. : 2009.029.167.5
 Assunto EDITAL
 Despacho DEFERIDO

Interessado : GESILDA DA CRUZ SANTOS
 Reg.Cadastral: 24.43.37.0111.01.000
 Processo Nº. : 2009.000.337.7
 Assunto REVISAO/CORRECAO DE LANÇAMENTO
 Despacho DEFERIDO

Interessado : GILBERTO DELMONT
 Reg.Cadastral: 43.14.41.0148.01.000
 Processo Nº. : 2009.029.167.5
 Assunto EDITAL
 Despacho DEFERIDO

Interessado : GILBERTO SANCHES GONZALES
 Reg.Cadastral: 55.63.53.0238.01.000
 Processo Nº. : 1988.006.871.3
 Assunto CONSTRUCAO
 Despacho CADASTRAMENTO DE CONSTRUCAO

Interessado : GOL DE OURO ESPORTE ASSESSORIA EMPRESARIAL
 Reg.Cadastral: 309.821
 Processo Nº. : 2010.010.953.7
 Assunto NOTIFICACAO
 Despacho COMUNICADO

Interessado : GUACIRA APARECIDA MARQUES CARVALHO
 Reg.Cadastral: 44.33.85.0362.01.000
 Processo Nº. : 1995.014.469.1
 Assunto REGULARIZACAO
 Despacho CAD. CONSTRUCAO LEI 8.229/2007

Interessado : GUGA STATION LOCADORA LTDA
 Reg.Cadastral: 144.669
 Processo Nº. : 2010.011.392.7
 Assunto BAIXA
 Despacho INFORMADO CANCELAMENTO DE I.M.

Interessado : GUILHERMINA B BARBOSA
 Reg.Cadastral: 54.11.24.0019.01.000
 Processo Nº. : 2009.029.167.5
 Assunto EDITAL
 Despacho DEFERIDO

Interessado : GUMERCINDO RODRIGUES
 Reg.Cadastral: 45.63.59.0661.01.000
 Processo Nº. : 2009.029.167.5
 Assunto EDITAL
 Despacho INDEFERIDO

Interessado : H2A PARTICIPACOES LTDA
 Reg.Cadastral: 140.802
 Processo Nº. : 2010.007.480.6
 Assunto BAIXA
 Despacho INFORMADO CANCELAMENTO DE I.M.

Interessado : H2B PARTICIPACOES LTDA
 Reg.Cadastral: 140.801
 Processo Nº. : 2010.007.479.8
 Assunto BAIXA
 Despacho INFORMADO CANCELAMENTO DE I.M.

Interessado : HAITON MARTINS
 Reg.Cadastral: 34.44.28.0423.01.000
 Processo Nº. : 2009.029.167.5
 Assunto EDITAL
 Despacho PARCIALMENTE DEFERIDO

Interessado : HAMILTON BELLO JUNIOR
 Reg.Cadastral: 55.63.81.0185.00.000
 Processo Nº. : 2010.008.348.4
 Assunto SOLICITACAO
 Despacho CADASTRAMENTO DE CONSTRUCAO

Interessado : HELENA MARIA DE LOURDES DA SILVA
 Reg.Cadastral: 35.34.08.0301.01.000
 Processo Nº. : 2009.029.167.5
 Assunto EDITAL
 Despacho PARCIALMENTE DEFERIDO

Interessado : HELIO ALVES DE CARVALHO
 Reg.Cadastral: 45.34.76.0155.01.000
 Processo Nº. : 1994.009.579.7
 Assunto REGULARIZACAO
 Despacho DEFERIDO

Interessado : HELIO RAIMUNDO
 Reg.Cadastral: 54.44.10.0011.00.000
 Processo Nº. : 2010.010.228.4
 Assunto ALTERACAO CADASTRAL
 Despacho DEFERIDO

Interessado : HELIO ROSA
 Processo Nº. : 1993.017.819.9
 Assunto DESDOBRAMENTO DE AREA/GLEBA
 Despacho INDEFERIDO

Interessado : HELISSANDRO ALVES RAMOS
 Reg.Cadastral: 46.54.16.0485.01.000
 Processo Nº. : 2009.029.167.5
 Assunto EDITAL
 Despacho DEFERIDO

Interessado : HENRIQUE BENEDITO DAS ALMAS
 Reg.Cadastral: 35.13.77.0510.01.000
 Processo Nº. : 2009.029.167.5
 Assunto EDITAL
 Despacho DEFERIDO

Interessado : HORACIO FABIANO DE GOES
 Reg.Cadastral: 35.43.92.0352.01.000
 Processo Nº. : 2009.029.167.5
 Assunto EDITAL
 Despacho DEFERIDO

Interessado : IGREJA ASSEMBLEIA DE DEUS
 Reg.Cadastral: 34.42.07.0225.01.000
 Processo Nº. : 2000.008.570.4
 Assunto CONSTR.IGREJA/TEMPLO RELIGIOSO
 Despacho CADASTRAMENTO DE CONSTRUCAO

Interessado : IGREJA EVANGELICA VOZ PENTECOSTAL
 Reg.Cadastral: 103.137
 Processo Nº. : 2010.007.936.7
 Assunto BAIXA
 Despacho INFORMADO CANCELAMENTO DE I.M.

Interessado : IMPAX CALCADOS SOROCABA LTDA
 Reg.Cadastral: 141.698
 Processo Nº. : 2010.011.046.9
 Assunto BAIXA
 Despacho INFORMADO CANCELAMENTO DE I.M.

Interessado : INACIA FLORIANO DOS SANTOS
 Reg.Cadastral: 57.53.52.0293.01.000
 Processo Nº. : 2010.011.141.8
 Assunto ALTERACAO CADASTRAL
 Despacho SOLICITA PROVIDENCIAS

Interessado : INALDETE LEITE DE FARIAS
 Reg.Cadastral: 24.52.19.0032.01.000
 Processo Nº. : 2009.000.067.0
 Assunto REVISAO/CORRECAO DE LANÇAMENTO
 Despacho DEFERIDO

Interessado : INES MACIEL
 Reg.Cadastral: 35.43.15.0462.01.000
 Processo Nº. : 2009.003.317.6
 Assunto REVISAO/CORRECAO DE LANÇAMENTO
 Despacho DEFERIDO

Interessado : INOCENCIA B. DA S. MONTEIRO
 Reg.Cadastral: 24.52.36.0197.01.000
 Processo Nº. : 2009.009.452.5
 Assunto REVISAO/CORRECAO DE LANÇAMENTO
 Despacho DEFERIDO

Interessado : INTENSIMED SERVICOS MEDICOS S/S LTDA
 Reg.Cadastral: 307.083
 Processo Nº. : 2009.026.564.6
 Assunto SOLICITACAO
 Despacho INDEFERIDO

Interessado : INTERATIVA PARTICIPACOES LTDA
 Reg.Cadastral: 309.752
 Processo Nº. : 2010.010.953.7
 Assunto NOTIFICACAO
 Despacho COMUNICADO

Interessado : INVESTPLUS PARTICIPACOES LTDA
 Reg.Cadastral: 54.21.17.0221.01.000
 Processo Nº. : 2009.029.167.5
 Assunto EDITAL
 Despacho PARCIALMENTE DEFERIDO

Interessado : IOLANDA LEITE TEIXEIRA
 Reg.Cadastral: 46.52.10.0037.01.000
 Processo Nº. : 2009.029.167.5
 Assunto EDITAL
 Despacho PARCIALMENTE DEFERIDO

Interessado : IONICE LAURITO
 Reg.Cadastral: 24.43.87.0081.00.000
 Processo Nº. : 2010.006.794.1
 Assunto CORRECAO DE ALIQUOTA/REVISAO
 Despacho DEFERIDO

Interessado : IRAIDES ARRUDA MONTEIRO DA SILVA E S/M
 Reg.Cadastral: 23.63.47.0001.00.000
 Processo Nº. : 2008.026.137.3
 Assunto PEDIDO DE CERTIDAO
 Despacho PERIMETRO URBANO

Interessado : IRAIDES ARRUDA MONTEIRO DA SILVA SM
 Reg.Cadastral: 23.63.47.0001.01.000
 Processo Nº. : 2008.026.137.3
 Assunto PEDIDO DE CERTIDAO
 Despacho COMUNICACAO

Interessado : IRANI DE OLIVEIRA
 Reg.Cadastral: 83.11.17.0591.01.000
 Processo Nº. : 2007.020.253.6
 Assunto LEGALIZACAO
 Despacho CADASTRAMENTO DE CONSTRUCAO

Interessado : IRANI FERNANDES MIGUEL
 Reg.Cadastral: 33.22.41.0145.00.000
 Processo Nº. : 2008.004.675.8
 Assunto CONSTRUCAO GALPAO/SALAO/BARRACAO
 Despacho CADASTRAMENTO DE CONSTRUCAO

Interessado : IRENE MACHADO BUENO
 Reg.Cadastral: 76.52.07.0577.00.000
 Processo Nº. : 2010.003.715.9
 Assunto CORRECAO DE ALIQUOTA/REVISAO
 Despacho DEFERIDO

Interessado : IRINEU BARROS DA SILVA
 Reg.Cadastral: 43.32.17.0392.01.000
 Processo Nº. : 1999.002.974.6
 Assunto PLANTA POPULAR
 Despacho CADASTRAMENTO DE CONSTRUCAO

Interessado : IRINEU ROBERTO MARTIN
 Reg.Cadastral: 54.41.48.0562.01.000
 Processo Nº. : 2009.029.167.5
 Assunto EDITAL
 Despacho PARCIALMENTE DEFERIDO

Interessado : ISAIAS JOSE DA SILVA
 Reg.Cadastral: 47.64.45.0178.01.000
 Processo Nº. : 2010.006.149.8
 Assunto CONSTR/AMPLIACAO E REGULARIZACAO
 Despacho CADASTRAMENTO DE CONSTRUCAO

Interessado : ISANEST - CLINICA DE ANESTESIOLOGIA
 Reg.Cadastral: 123.187
 Processo Nº. : 2010.009.184.2
 Assunto ACO FISCAL
 Despacho

Interessado : ISLEY TADEU COSTA CONSULTORIA
 Reg.Cadastral: 143.988
 Processo Nº. : 2010.008.105.8
 Assunto BAIXA
 Despacho INF. CANCELAMENTO DE I.M. c/ MULTA

Interessado : ISMAIL DE PAULO SILVA
 Reg.Cadastral: 45.24.02.0436.01.000
 Processo Nº. : 2001.013.558.0
 Assunto CONSTRUCAO
 Despacho DEFERIDO

Interessado : IVAIR MARQUES DE SOUZA
 Reg.Cadastral: 54.61.79.0192.01.000
 Processo Nº. : 2008.001.620.7
 Assunto DEMOLICAO
 Despacho CADASTRAMENTO DE CONSTRUCAO

Interessado : IVAN BALERA SANTALLA
 Reg.Cadastral: 42.14.72.0217.01.000
 Processo Nº. : 2007.008.771.3
 Assunto CONSTRUCAO
 Despacho CADASTRAMENTO DE CONSTRUCAO

Interessado : IVAN DE JESUS SEGATO
 Reg.Cadastral: 33.43.04.0141.01.000
 Processo Nº. : 2009.016.974.9
 Assunto CONSTR/AMPLIACAO E REGULARIZACAO
 Despacho CADASTRAMENTO DE CONSTRUCAO

Interessado : IVAN MANOEL DA SILVA
 Reg.Cadastral: 34.41.44.0291.01.000
 Processo Nº. : 2010.010.193.0
 Assunto RECOLHIMENTO DE ITBI
 Despacho INDEFERIDO REDUCAO ITBI

Interessado : IVANA OLIVEIRA DE ARAUJO
 Reg.Cadastral: 45.33.12.0212.01.000
 Processo Nº. : 2009.029.167.5
 Assunto EDITAL
 Despacho DEFERIDO

Interessado : IVO DOS SANTOS
 Reg.Cadastral: 54.11.03.0094.01.000
 Processo Nº. : 2009.029.167.5
 Assunto EDITAL
 Despacho DEFERIDO

Interessado : IZAIAS DA NASCIMENTO
 Reg.Cadastral: 34.53.61.0269.01.000
 Processo Nº. : 2009.029.167.5
 Assunto EDITAL
 Despacho PARCIALMENTE DEFERIDO

Interessado : IZAURA PONTES DE CAMARGO
 Reg.Cadastral: 45.34.19.0276.00.000
 Processo Nº. : 2009.029.167.5
 Assunto EDITAL
 Despacho DEFERIDO

Interessado : J A PAULA SANTOS
 Reg.Cadastral: 54.11.46.0171.01.000
 Processo Nº. : 2009.029.167.5
 Assunto EDITAL
 Despacho PARCIALMENTE DEFERIDO

Interessado : J.F. EMPREEN. IMOBILIARIOS LTDA
 Reg.Cadastral: 35.34.19.0276.00.000
 Processo Nº. : 2010.008.348.4
 Assunto SOLICITACAO
 Despacho CADASTRAMENTO DE CONSTRUCAO

Interessado : J.F. EMPREEN. IMOBILIARIOS LTDA
 Reg.Cadastral: 35.34.19.0281.00.000
 Processo Nº. : 2010.008.348.4
 Assunto SOLICITACAO
 Despacho CADASTRAMENTO DE CONSTRUCAO

Interessado : J.P. BORTOLETO ME
 Reg.Cadastral: 302.571
 Processo Nº. : 2010.007.907.8
 Assunto BAIXA
 Despacho INFORMADO CANCELAMENTO DE I.M.

Interessado : JACKSON KLAROSK
 Reg.Cadastral: 45.64.41.0226.01.000
 Processo Nº. : 2009.029.167.5
 Assunto EDITAL
 Despacho INDEFERIDO

Interessado : JAIME JOAO MACHADO
 Reg.Cadastral: 54.42.70.0072.01.000
 Processo Nº. : 2009.029.167.5
 Assunto EDITAL
 Despacho PARCIALMENTE DEFERIDO

Interessado : JAIR SELMER
 Reg.Cadastral: 43.21.18.0177.01.000
 Processo Nº. : 2009.029.167.5
 Assunto EDITAL
 Despacho DEFERIDO

Interessado : JAIR ROBRIGUES MIRANDA
 Reg.Cadastral: 34.54.26.0294.01.000
 Processo Nº. : 2009.029.167.5
 Assunto EDITAL
 Despacho DEFERIDO

Interessado : JAKSAN MOREIRA
 Reg.Cadastral: 210.000.219.5
 Assunto DESMEMBRAMENTO
 Despacho COMUNICACAO

Interessado : JANDIRA DA SILVA PIRES
 Reg.Cadastral: 37.445
 Processo Nº. : 2010.009.588.4
 Assunto BAIXA
 Despacho INFORMADO CANCELAMENTO DE I.M.

Interessado : JANETE PAULA P DE CAMARGO
 Reg.Cadastral: 33.23.33.0202.01.000
 Processo Nº. : 2009.029.167.5
 Assunto EDITAL
 Despacho DEFERIDO

Interessado : JAYME AUGUSTO DE BRITO JUNIOR
 Reg.Cadastral: 34.22.27.0241.01.000
 Processo Nº. : 2009.029.167.5
 Assunto EDITAL
 Despacho DEFERIDO

Interessado : JEFERSON DE FIGUEIREDO SOARES
 Reg.Cadastral: 45.31.69.0390.00.000
 Processo Nº. : 1997.014.630.4
 Assunto CONSTRUCAO
 Despacho CAD. CONSTRUCAO LEI 8.229/2007

Interessado : JEOVANI MOREIRA DA SILVA
 Reg.Cadastral: 55.51.40.0445.01.000
 Processo Nº. : 2009.011.888.6
 Assunto REGULARIZACAO
 Despacho PARCIALMENTE DEFERIDO

Interessado : JEZABEL DIAS VALADAO VIEIRA
 Reg.Cadastral: 73.22.86.0013.01.000
 Processo Nº. : 1999.019.085.2
 Assunto PRORROGACAO/PRAZO/VENCIMENTOS
 Despacho COMUNICACAO

Interessado : JOANA JOSEFA DA SILVA
 Reg.Cadastral: 45.63.88.0255.01.000
 Processo Nº. : 2009.029.167.5
 Assunto EDITAL
 Despacho PARCIALMENTE DEFERIDO

Interessado : JOAO B DE SOUZA
 Reg.Cadastral: 46.53.90.0149.01.000
 Processo Nº. : 2009.029.167.5
 Assunto EDITAL
 Despacho PARCIALMENTE DEFERIDO

Interessado : JOAO BATISTA DO REGO BARROS
Reg.Cadastral: 35.31.97.0242.01.000
Processo N.º : 2009.005.549.2
Assunto COMUNICADO
Despacho PARCIALMENTE DEFERIDO

Interessado : JOAO BATISTA GARCIA
Reg.Cadastral: 46.34.83.0250.01.000
Processo N.º : 1993.021.382.2
Assunto PLANTA POPULAR
Despacho CADASTRAMENTO DE CONSTRUCAO

Interessado : JOAO BATISTA LUCIO
Reg.Cadastral: 34.63.32.0407.01.000
Processo N.º : 2009.029.167.5
Assunto EDITAL
Despacho DEFERIDO

Interessado : JOAO BATISTA MODESTO
Reg.Cadastral: 44.52.19.0224.01.000
Processo N.º : 1996.014.199.2
Assunto CONSTRUCAO
Despacho CAD. CONSTRUCAO LEI 8.229/2007

Interessado : JOAO BENEDITO DE ALMEIDA
Reg.Cadastral: 45.63.59.0098.01.000
Processo N.º : 2009.029.167.5
Assunto EDITAL
Despacho DEFERIDO

Interessado : JOAO CANCIO PEREIRA
Reg.Cadastral: 45.21.28.0049.01.000
Processo N.º : 2009.029.167.5
Assunto EDITAL
Despacho DEFERIDO

Interessado : JOAO CANCIO PEREIRA
Reg.Cadastral: 45.21.28.0617.01.000
Processo N.º : 2009.029.167.5
Assunto EDITAL
Despacho DEFERIDO

Interessado : JOAO CANCIO PEREIRA
Reg.Cadastral: 45.21.29.0055.01.000
Processo N.º : 2009.029.167.5
Assunto EDITAL
Despacho DEFERIDO

Interessado : JOAO CANCIO PEREIRA
Reg.Cadastral: 45.21.29.0620.01.000
Processo N.º : 2009.029.167.5
Assunto EDITAL
Despacho DEFERIDO

Interessado : JOAO CARLOS CORREA DA SILVA
Reg.Cadastral: 34.41.47.0634.01.000
Processo N.º : 2009.029.167.5
Assunto EDITAL
Despacho DEFERIDO

Interessado : JOAO CARLOS GODOI
Reg.Cadastral: 45.23.78.0186.01.000
Processo N.º : 2009.029.167.5
Assunto EDITAL
Despacho DEFERIDO

Interessado : JOAO CARLOS RODRIGUES
Reg.Cadastral: 44.31.88.0614.00.000
Processo N.º : 1983.015.705.3
Assunto CONSTRUCAO
Despacho CADASTRAMENTO DE CONSTRUCAO

Interessado : JOAO CARLOS TABOSA
Reg.Cadastral: 54.12.83.0085.01.000
Processo N.º : 2009.029.167.5
Assunto EDITAL
Despacho PARCIALMENTE DEFERIDO

Interessado : JOAO CARLOS VIEIRA
Reg.Cadastral: 46.54.48.0209.01.000
Processo N.º : 2009.029.167.5
Assunto EDITAL
Despacho PARCIALMENTE DEFERIDO

Interessado : JOAO DA SILVA
Reg.Cadastral: 45.53.88.0136.01.000
Processo N.º : 2009.029.167.5
Assunto EDITAL
Despacho PARCIALMENTE DEFERIDO

Interessado : JOAO FLAVIO AMATO
Reg.Cadastral: 35.32.77.0101.01.000
Processo N.º : 2008.021.351.5
Assunto LEGALIZACAO
Despacho PARCIALMENTE DEFERIDO

Interessado : JOAO FRANCISCO DA SILVA
Reg.Cadastral: 44.32.11.2271.01.000
Processo N.º : 1984.009.708.3
Assunto CONSTRUCAO
Despacho CAD. CONSTRUCAO LEI 8.229/2007

Interessado : JOAO GALBALDO FILHO
Reg.Cadastral: 45.43.73.0129.01.000
Processo N.º : 2009.029.167.5
Assunto EDITAL
Despacho DEFERIDO

Interessado : JOAO JAIR DA SILVA
Reg.Cadastral: 35.61.12.0298.01.000
Processo N.º : 2010.006.599.4
Assunto REVISAO/CORRECAO DE LANCAMENTO
Despacho DEFERIDO

Interessado : JOAO KOGA
Reg.Cadastral: 45.61.92.0024.01.000
Processo N.º : 2009.029.167.5
Assunto EDITAL
Despacho PARCIALMENTE DEFERIDO

Interessado : JOAO LOURENCO DOS SANTOS
Reg.Cadastral: 35.11.64.0041.01.000
Processo N.º : 1995.016.281.8
Assunto REGULARIZACAO
Despacho DEFERIDO

Interessado : JOAO MACHADO DOS SANTOS
Reg.Cadastral: 46.24.88.0207.01.000
Processo N.º : 2009.029.167.5
Assunto EDITAL
Despacho PARCIALMENTE DEFERIDO

Interessado : JOAO MARCHETTI FILHO ME
Reg.Cadastral: 309.823
Processo N.º : 2010.010.953.7
Assunto NOTIFICACAO
Despacho COMUNICADO

Interessado : JOAO MARTINS DE PAIVA
Reg.Cadastral: 45.61.24.0488.01.000
Processo N.º : 2009.029.167.5
Assunto EDITAL
Despacho DEFERIDO

Interessado : JOAO MORAES BARROS FILHO
Reg.Cadastral: 46.22.95.0338.01.000
Processo N.º : 2009.006.080.7
Assunto REVISAO/CORRECAO DE LANCAMENTO
Despacho DEFERIDO

Interessado : JOAO MORAES DE PAULA
Reg.Cadastral: 46.52.81.0369.01.000
Processo N.º : 2009.029.167.5
Assunto EDITAL
Despacho DEFERIDO

Interessado : JOAO PEDRO A. LOPES SENA
Reg.Cadastral: 45.31.33.0104.01.000
Processo N.º : 2009.029.167.5
Assunto EDITAL
Despacho PARCIALMENTE DEFERIDO

Interessado : JOAO PEREIRA DUARTE
Reg.Cadastral: 54.43.92.0010.01.000
Processo N.º : 2009.029.167.5
Assunto EDITAL
Despacho PARCIALMENTE DEFERIDO

Interessado : JOAO PINTO DO CARMO
Reg.Cadastral: 45.41.39.0561.01.000
Processo N.º : 2009.029.167.5
Assunto EDITAL
Despacho PARCIALMENTE DEFERIDO

Interessado : JOAO RODRIGUES
Reg.Cadastral: 34.14.40.0169.01.000
Processo N.º : 2009.029.167.5
Assunto EDITAL
Despacho DEFERIDO

Interessado : JOAO RODRIGUES DE SOUZA
Reg.Cadastral: 46.22.48.0201.01.000
Processo N.º : 2009.001.523.1
Assunto REVISAO/CORRECAO DE LANCAMENTO
Despacho DEFERIDO

Interessado : JOAO RODRIGUES SOBRINHO
Reg.Cadastral: 45.61.99.0218.01.000
Processo N.º : 2009.029.167.5
Assunto EDITAL
Despacho PARCIALMENTE DEFERIDO

Interessado : JOAO RUIS BALERA
Reg.Cadastral: 45.23.53.0535.01.000
Processo N.º : 2009.029.167.5
Assunto EDITAL
Despacho DEFERIDO

Interessado : JOAO SANTOS JESUS
Reg.Cadastral: 54.43.13.0647.01.000
Processo N.º : 2009.029.167.5
Assunto EDITAL
Despacho PARCIALMENTE DEFERIDO

Interessado : JOAO SEVERINO PIRES
Reg.Cadastral: 46.34.71.0281.01.000
Processo N.º : 2009.028.213.8
Assunto REVISAO/CORRECAO DE LANCAMENTO
Despacho DEFERIDO

Interessado : JOAQUIM B DO NASCIMENTO
Reg.Cadastral: 54.43.08.0111.01.000
Processo N.º : 2009.029.167.5
Assunto EDITAL
Despacho DEFERIDO

Interessado : JOAQUIM BISPO DE SOUZA
Reg.Cadastral: 36.12.02.0608.01.000
Processo N.º : 2009.003.322.6
Assunto REVISAO/CORRECAO DE LANCAMENTO
Despacho DEFERIDO

Interessado : JOAQUIM OTAVIO FERREIRA
Reg.Cadastral: 35.14.05.0286.01.000
Processo N.º : 2009.003.027.1
Assunto SOLICITACAO
Despacho DEFERIDO

Interessado : JOAQUIM ROSA CARNEIRO
Reg.Cadastral: 46.52.81.0389.01.000
Processo N.º : 2009.006.639.0
Assunto REVISAO/CORRECAO DE LANCAMENTO
Despacho DEFERIDO

Interessado : JOAQUINA SANTOS MONTIEL RUEDA
Reg.Cadastral: 56.13.08.0208.01.000
Processo N.º : 2010.006.013.03
Assunto LEGALIZACAO
Despacho CADASTRAMENTO DE CONSTRUCAO

Interessado : JODONI CONFECCOES LTDA
Reg.Cadastral: 53.34.17.0276.01.000
Processo N.º : 1986.010.151.0
Assunto CONSTRUCAO COMERCIAL
Despacho CADASTRAMENTO DE CONSTRUCAO

Interessado : JOEL CARLOS DE SOUZA
Reg.Cadastral: 46.54.67.0236.01.000
Processo N.º : 2009.029.167.5
Assunto EDITAL
Despacho DEFERIDO

Interessado : JOEL DE ARAUJO XAVIER
Reg.Cadastral: 35.12.37.0116.01.000
Processo N.º : 2009.003.624.5
Assunto REVISAO/CORRECAO DE LANCAMENTO
Despacho DEFERIDO

Interessado : JOEL DE GOES
Reg.Cadastral: 45.43.55.0069.01.000
Processo N.º : 2009.029.167.5
Assunto EDITAL
Despacho DEFERIDO

Interessado : JOEL EVANGELISTA CAMARGO
Reg.Cadastral: 76.34.50.0060.01.000
Processo N.º : 2004.020.715.1
Assunto REGULARIZACAO
Despacho CADASTRAMENTO DE CONSTRUCAO

Interessado : JOEL EVANGELISTA CAMARGO
Reg.Cadastral: 76.52.59.0060.01.000
Processo N.º : 2004.020.715.1
Assunto REGULARIZACAO
Despacho CADASTRAMENTO DE CONSTRUCAO

Interessado : JOEL NISHIDA
Reg.Cadastral: 67.32.06.0345.01.000
Processo N.º : 2010.009.074.5
Assunto PEDIDO DE CERTIDAO
Despacho DEFERIDO

Interessado : JONAS ALVES DO AMARAL
Reg.Cadastral: 35.11.74.0154.01.000
Processo N.º : 2009.000.274.2
Assunto REVISAO/CORRECAO DE LANCAMENTO
Despacho DEFERIDO

Interessado : JORGE JOSE RIBEIRO
Reg.Cadastral: 35.33.92.0064.01.000
Processo N.º : 2009.029.167.5
Assunto EDITAL
Despacho DEFERIDO

Interessado : JORGE LEOPOLDINO
Reg.Cadastral: 46.54.58.0030.01.000
Processo N.º : 2009.029.167.5
Assunto EDITAL
Despacho DEFERIDO

Interessado : JORGE PAULO JACOB
Reg.Cadastral: 45.54.48.0305.01.000
Processo N.º : 2009.029.167.5
Assunto EDITAL
Despacho DEFERIDO

Interessado : JORGE SILVA
Reg.Cadastral: 46.21.70.0135.01.000
Processo N.º : 2009.029.167.5
Assunto EDITAL
Despacho DEFERIDO

Interessado : JOSE ALTAIR BERNARDES
Reg.Cadastral: 35.43.15.0372.01.000
Processo N.º : 2009.003.318.4
Assunto REVISAO/CORRECAO DE LANCAMENTO
Despacho DEFERIDO

Interessado : JOSE AMAURI DA COSTA
Reg.Cadastral: 34.41.04.0490.00.000
Processo N.º : 2003.011.392.2
Assunto REGULARIZACAO
Despacho CADASTRAMENTO DE CONSTRUCAO

Interessado : JOSE AMERICO DE LIMA CATTANI
Reg.Cadastral: 35.34.40.0202.01.000
Processo N.º : 2009.029.167.5
Assunto EDITAL
Despacho PARCIALMENTE DEFERIDO

Interessado : JOSE ANGELO CONCENZA
Reg.Cadastral: 45.32.93.0151.01.000
Processo N.º : 2009.029.167.5
Assunto EDITAL
Despacho DEFERIDO

Interessado : JOSE ANTONIO MARQUES
Reg.Cadastral: 45.51.50.0389.01.000
Processo N.º : 2009.029.167.5
Assunto EDITAL
Despacho PARCIALMENTE DEFERIDO

Interessado : JOSE ANTONIO MARQUES
Reg.Cadastral: 45.51.50.0389.01.000
Processo N.º : 2010.008.554.7
Assunto SOLICITACAO
Despacho INDEFERIDO

Interessado : JOSE ANTONIO NUNES DE ARAUJO
Reg.Cadastral: 74.61.40.1846.01.000
Processo N.º : 2007.003.689.2
Assunto CONSTRUCAO
Despacho CADASTRAMENTO DE CONSTRUCAO

Interessado : JOSE ANTONIO VALERIO
Reg.Cadastral: 54.12.96.0384.01.000
Processo N.º : 2009.029.167.5
Assunto EDITAL
Despacho DEFERIDO

Interessado : JOSE APARECIDO DOS SANTOS
Reg.Cadastral: 35.44.18.0339.01.000
Processo N.º : 2009.029.167.5
Assunto EDITAL
Despacho DEFERIDO

Interessado : JOSE APARECIDO GONCALVES
Reg.Cadastral: 43.21.69.0171.01.000
Processo N.º : 2009.029.167.5
Assunto EDITAL
Despacho PARCIALMENTE DEFERIDO

Interessado : JOSE APARECIDO PINHEIRO
Reg.Cadastral: 35.11.62.0566.01.000
Processo N.º : 2010.004.340.5
Assunto LEGALIZACAO
Despacho CADASTRAMENTO DE CONSTRUCAO

Interessado : JOSE ARNALDO DA SILVA
Reg.Cadastral: 55.51.76.0039.01.000
Processo N.º : 2009.029.167.5
Assunto EDITAL
Despacho PARCIALMENTE DEFERIDO

Interessado : JOSE ARY MARTINS
Reg.Cadastral: 35.44.80.0050.01.000
Processo N.º : 2009.029.167.5
Assunto EDITAL
Despacho DEFERIDO

Interessado : JOSE AUGUSTO DE SOUZA
Reg.Cadastral: 55.52.41.0138.01.000
Processo N.º : 2009.029.167.5
Assunto EDITAL
Despacho DEFERIDO

Interessado : JOSE BARBOSA DE LIMA
Reg.Cadastral: 45.61.95.0262.01.000
Processo N.º : 2009.029.167.5
Assunto EDITAL
Despacho PARCIALMENTE DEFERIDO

Interessado : JOSE BATISTA DA SILVA
Reg.Cadastral: 34.42.07.0616.01.000
Processo N.º : 2010.004.982.4
Assunto REVISAO/CORRECAO DE LANCAMENTO
Despacho CADASTRAMENTO DE CONSTRUCAO

Interessado : JOSE BATISTA DE LIMA
Reg.Cadastral: 45.34.70.0924.01.000
Processo N.º : 2009.029.167.5
Assunto EDITAL
Despacho PARCIALMENTE DEFERIDO

Interessado : JOSE BATISTA DE LIMA
Reg.Cadastral: 45.44.31.0040.01.000
Processo N.º : 2009.029.167.5
Assunto EDITAL
Despacho DEFERIDO

Interessado : JOSE BENEDITO VICENTIN
Reg.Cadastral: 46.24.27.0126.01.000
Processo N.º : 2009.029.167.5
Assunto EDITAL
Despacho DEFERIDO

Interessado : JOSE CARLOS DA SILVA
Reg.Cadastral: 34.54.63.0281.01.000
Processo N.º : 2009.029.167.5
Assunto EDITAL
Despacho DEFERIDO

Interessado : JOSE CARLOS DA SILVA COUTINHO
Reg.Cadastral: 46.31.18.0118.01.000
Processo N.º : 2010.007.173.7
Assunto LEGALIZACAO
Despacho CADASTRAMENTO DE CONSTRUCAO

Interessado : JOSE CARLOS DE CAMARGO
Reg.Cadastral: 35.43.56.0060.01.000
Processo N.º : 2009.029.167.5
Assunto EDITAL
Despacho DEFERIDO

Interessado : JOSE CARLOS DIAS
Reg.Cadastral: 45.23.35.0563.01.000
Processo N.º : 2009.029.167.5
Assunto EDITAL
Despacho DEFERIDO

Interessado : JOSE CARLOS GOMES
Reg.Cadastral: 55.34.64.0168.01.000
Processo N.º : 2009.029.167.5
Assunto EDITAL
Despacho DEFERIDO

Interessado : JOSE CARLOS GOMES
Reg.Cadastral: 55.52.57.0084.01.000
Processo N.º : 2009.029.167.5
Assunto EDITAL
Despacho DEFERIDO

Interessado : JOSE CARLOS RIBEIRO
Reg.Cadastral: 34.41.75.0630.01.000
Processo N.º : 2009.029.167.5
Assunto EDITAL
Despacho PARCIALMENTE DEFERIDO

Interessado : JOSE CARMO SANTOS
Reg.Cadastral: 35.31.85.0280.00.000
Processo N.º : 2010.010.475.1
Assunto INTIMACAO/LTMEZA TERRENO
Despacho CADASTRAMENTO DE CONSTRUCAO

Interessado : JOSE CLEMENTE FILHO
Reg.Cadastral: 24.52.19.0066.01.000
Processo N.º : 2009.004.656.6
Assunto REVISAO/CORRECAO DE LANCAMENTO
Despacho DEFERIDO

Interessado : JOSE CORREA DOS SANTOS
Reg.Cadastral: 34.62.13.0200.01.000
Processo N.º : 2009.029.167.5
Assunto EDITAL
Despacho DEFERIDO

Interessado : JOSE DE MORAES
Reg.Cadastral: 54.43.48.0143.01.000
Processo N.º : 2009.029.167.5
Assunto EDITAL
Despacho PARCIALMENTE DEFERIDO

Interessado : JOSE DE OLIVEIRA
Reg.Cadastral: 24.43.37.0104.00.000
Processo N.º : 2010.010.989.1
Assunto RECOLHIMENTO DE ITBI
Despacho INDEFERIDO REDUCAO ITBI

Interessado : JOSE DE PONTES
Reg.Cadastral: 46.34.83.0093.01.000
Processo N.º : 2009.029.167.5
Assunto EDITAL
Despacho DEFERIDO

Interessado : JOSE DO CARMO ROSA
Reg.Cadastral: 54.63.54.0081.01.000
Processo N.º : 2009.029.167.5
Assunto EDITAL
Despacho PARCIALMENTE DEFERIDO

Interessado : JOSE DONIZETI MENDES
Reg.Cadastral: 35.24.55.0912.01.000
Processo N.º : 2009.003.256.6
Assunto REVISAO/CORRECAO DE LANÇAMENTO
Despacho DEFERIDO

Interessado : JOSE DONIZETTE DASILVA
Reg.Cadastral: 45.33.82.0074.01.000
Processo N.º : 2009.029.167.5
Assunto EDITAL
Despacho DEFERIDO

Interessado : JOSE DOS REIS SANTOS
Reg.Cadastral: 35.64.14.0261.01.000
Processo N.º : 2009.029.167.5
Assunto EDITAL
Despacho DEFERIDO

Interessado : JOSE ELIAS DA SILVA
Reg.Cadastral: 35.44.86.0010.01.000
Processo N.º : 2009.029.167.5
Assunto EDITAL
Despacho DEFERIDO

Interessado : JOSE EUFRASIO NETO
Reg.Cadastral: 55.54.32.0269.01.000
Processo N.º : 2009.029.167.5
Assunto EDITAL
Despacho PARCIALMENTE DEFERIDO

Interessado : JOSE FERRAZ
Reg.Cadastral: 45.43.37.0050.01.000
Processo N.º : 2009.029.167.5
Assunto EDITAL
Despacho DEFERIDO

Interessado : JOSE FRANCISCO SANCHES JUNIOR
Reg.Cadastral: 64.14.64.0620.01.000
Processo N.º : 2009.029.167.5
Assunto EDITAL
Despacho PARCIALMENTE DEFERIDO

Interessado : JOSE GONCALVES
Reg.Cadastral: 45.51.40.0176.01.000
Processo N.º : 2009.029.167.5
Assunto EDITAL
Despacho DEFERIDO

Interessado : JOSE HERMENIGILDO FERREIRA
Reg.Cadastral: 35.14.07.0122.01.000
Processo N.º : 1997.010.443.6
Assunto CONSTRUCAO
Despacho PARCIALMENTE DEFERIDO

Interessado : JOSE HUMBERTO FLORIANO DA SILVA
Reg.Cadastral: 24.42.52.0064.01.000
Processo N.º : 2009.018.523.2
Assunto REVISAO/CORRECAO DE LANÇAMENTO
Despacho DEFERIDO

Interessado : JOSE JULIO SOARES
Reg.Cadastral: 45.62.02.0365.01.000
Processo N.º : 2009.029.167.5
Assunto EDITAL
Despacho DEFERIDO

Interessado : JOSE JUSTINO DA SILVA
Reg.Cadastral: 45.32.66.0452.01.000
Processo N.º : 2009.029.167.5
Assunto EDITAL
Despacho DEFERIDO

Interessado : JOSE LOPES SILVA
Reg.Cadastral: 46.21.71.0222.01.000
Processo N.º : 2009.029.167.5
Assunto EDITAL
Despacho PARCIALMENTE DEFERIDO

Interessado : JOSE LOURENCO MANOEL
Reg.Cadastral: 35.44.96.0064.01.000
Processo N.º : 2009.029.167.5
Assunto EDITAL
Despacho DEFERIDO

Interessado : JOSE LOURENCO SAMPAIO
Reg.Cadastral: 45.61.73.0072.01.000
Processo N.º : 2009.029.167.5
Assunto EDITAL
Despacho DEFERIDO

Interessado : JOSE LUIS BOVO
Reg.Cadastral: 35.51.83.0077.01.000
Processo N.º : 2010.007.916.9
Assunto CONSTR/AMPLIACAO E REGULARIZACAO
Despacho CADASTRAMENTO DE CONSTRUCAO

Interessado : JOSE LUIZ DOS SANTOS
Reg.Cadastral: 45.13.34.1652.01.000
Processo N.º : 2009.029.167.5
Assunto EDITAL
Despacho DEFERIDO

Interessado : JOSE LUIZ ESPERANCA
Reg.Cadastral: 33.14.03.0294.01.000
Processo N.º : 2009.029.167.5
Assunto EDITAL
Despacho DEFERIDO

Interessado : JOSE LUIZ F CARNEIRO
Reg.Cadastral: 46.61.53.0066.01.000
Processo N.º : 2009.029.167.5
Assunto EDITAL
Despacho PARCIALMENTE DEFERIDO

Interessado : JOSE MANOEL DA SILVA
Reg.Cadastral: 35.31.75.0181.01.000
Processo N.º : 2009.029.167.5
Assunto EDITAL
Despacho PARCIALMENTE DEFERIDO

Interessado : JOSE MANOEL DA SILVA
Reg.Cadastral: 35.61.84.0463.01.000
Processo N.º : 2009.029.167.5
Assunto EDITAL
Despacho PARCIALMENTE DEFERIDO

Interessado : JOSE MARIA BUENO
Reg.Cadastral: 54.42.04.0234.01.000
Processo N.º : 2009.029.167.5
Assunto EDITAL
Despacho PARCIALMENTE DEFERIDO

Interessado : JOSE MARIA DE JESUS
Reg.Cadastral: 35.53.94.0201.01.000
Processo N.º : 2010.001.224.4
Assunto CONSTR/AMPLIACAO E REGULARIZACAO
Despacho CADASTRAMENTO DE CONSTRUCAO

Interessado : JOSE MARIA DE PROENÇA
Reg.Cadastral: 33.14.83.0363.01.000
Processo N.º : 2009.029.167.5
Assunto EDITAL
Despacho DEFERIDO

Interessado : JOSE MARIA UGUETTO
Reg.Cadastral: 43.13.88.0109.01.000
Processo N.º : 2009.029.167.5
Assunto EDITAL
Despacho DEFERIDO

Interessado : JOSE MIRANDA DA SILVA
Reg.Cadastral: 45.23.28.0263.01.000
Processo N.º : 2009.029.167.5
Assunto EDITAL
Despacho PARCIALMENTE DEFERIDO

Interessado : JOSE ORDALIO F.SPINOLA
Reg.Cadastral: 64.13.40.0239.00.000
Processo N.º : 2010.002.073.4
Assunto CORRECAO DE ALIQUOTA/REVISAO
Despacho DEFERIDO

Interessado : JOSE ORDALIO F.SPINOLA
Reg.Cadastral: 64.13.40.0175.00.000
Processo N.º : 2010.002.073.4
Assunto CORRECAO DE ALIQUOTA/REVISAO
Despacho DEFERIDO

Interessado : JOSE ORDALIO F.SPINOLA
Reg.Cadastral: 64.13.40.0185.00.000
Processo N.º : 2010.002.073.4
Assunto CORRECAO DE ALIQUOTA/REVISAO
Despacho DEFERIDO

Interessado : JOSE ORDALIO F.SPINOLA
Reg.Cadastral: 64.13.40.0190.00.000
Processo N.º : 2010.002.073.4
Assunto CORRECAO DE ALIQUOTA/REVISAO
Despacho DEFERIDO

Interessado : JOSE ORDALIO F.SPINOLA
Reg.Cadastral: 64.13.40.0223.00.000
Processo N.º : 2010.002.073.4
Assunto CORRECAO DE ALIQUOTA/REVISAO
Despacho DEFERIDO

Interessado : JOSE ORDALIO F.SPINOLA
Reg.Cadastral: 64.13.40.0277.00.000
Processo N.º : 2010.002.073.4
Assunto CORRECAO DE ALIQUOTA/REVISAO
Despacho DEFERIDO

Interessado : JOSE ORDALIO F.SPINOLA
Reg.Cadastral: 64.13.40.0180.00.000
Processo N.º : 2010.002.073.4
Assunto CORRECAO DE ALIQUOTA/REVISAO
Despacho DEFERIDO

Interessado : JOSE ORDALIO FERNANDES SPINOLA
Reg.Cadastral: 64.12.42.0437.00.000
Processo N.º : 2010.001.653.4
Assunto CORRECAO DE ALIQUOTA/REVISAO
Despacho INDEFERIDO

Interessado : JOSE OSMAR DA SILVA
Reg.Cadastral: 45.23.35.0061.01.000
Processo N.º : 1987.013.114.1
Assunto CONSTRUCAO
Despacho CADASTRAMENTO DE CONSTRUCAO

Interessado : JOSE PATROCINIO (ESPOLIO)
Reg.Cadastral: 44.31.95.0936.01.000
Processo N.º : 1996.004.367.7
Assunto PRAZO/PRORROGACAO
Despacho CAD. CONSTRUCAO LEI 8.229/2007

Interessado : JOSE PAULO DE AZEVEDO
Reg.Cadastral: 45.31.85.0066.01.000
Processo N.º : 2009.029.167.5
Assunto EDITAL
Despacho DEFERIDO

Interessado : JOSE PEREIRA DA SILVA
Reg.Cadastral: 35.52.74.0085.01.000
Processo N.º : 2009.018.850.9
Assunto REVISAO/CORRECAO DE LANÇAMENTO
Despacho DEFERIDO

Interessado : JOSE PEREIRA MONTEIRO
Reg.Cadastral: 46.24.43.0061.00.000
Processo N.º : 2010.007.820.3
Assunto CORRECAO DE ALIQUOTA/REVISAO
Despacho DEFERIDO

Interessado : JOSE PESSIVAL PEREIRA
Reg.Cadastral: 45.23.59.0261.01.000
Processo N.º : 2009.029.167.5
Assunto EDITAL
Despacho PARCIALMENTE DEFERIDO

Interessado : JOSE ROBERTO AZZALI PINTOR
Reg.Cadastral: 34.63.95.0060.01.000
Processo N.º : 2009.029.167.5
Assunto EDITAL
Despacho PARCIALMENTE DEFERIDO

Interessado : JOSE ROBERTO DA SILVA
Reg.Cadastral: 36.31.37.0499.01.000
Processo N.º : 2010.009.852.4
Assunto LEGALIZACAO
Despacho CADASTRAMENTO DE CONSTRUCAO

Interessado : JOSE ROBERTO MANCUSI
Reg.Cadastral: 67.33.67.0699.01.000
Processo N.º : 1997.012.909.4
Assunto CONSTRUCAO GALPAO/SALAO/BARRACAO
Despacho CADASTRAMENTO DE CONSTRUCAO

Interessado : JOSE ROSA
Reg.Cadastral: 55.43.88.0321.00.000
Processo N.º : 2010.008.348.4
Assunto SOLICITACAO
Despacho CADASTRAMENTO DE CONSTRUCAO

Interessado : JOSE RUBENS SANT ANNA
Reg.Cadastral: 54.11.75.0165.01.000
Processo N.º : 2009.029.167.5
Assunto EDITAL
Despacho DEFERIDO

Interessado : JOSE SERAFIM ABRANTES
Reg.Cadastral: 24.11.46.0293.00.000
Processo N.º : 2010.003.737.3
Assunto CORRECAO DE ALIQUOTA/REVISAO
Despacho DEFERIDO

Interessado : JOSE SEVERIANO COSTA
Reg.Cadastral: 45.41.65.0240.01.000
Processo N.º : 2009.029.167.5
Assunto EDITAL
Despacho DEFERIDO

Interessado : JOSE SEVERINO DA COSTA
Reg.Cadastral: 46.34.96.0038.01.000
Processo N.º : 2009.029.167.5
Assunto EDITAL
Despacho PARCIALMENTE DEFERIDO

Interessado : JOSE ZITO DE SOUSA
Reg.Cadastral: 45.51.50.0298.01.001
Processo N.º : 2007.017.468.5
Assunto REGULARIZACAO
Despacho CADASTRAMENTO DE CONSTRUCAO

Interessado : JOSE ZITO DE SOUSA
Reg.Cadastral: 45.51.50.0298.02.001
Processo N.º : 2007.017.468.5
Assunto REGULARIZACAO
Despacho CADASTRAMENTO DE CONSTRUCAO

Interessado : JOSEFA M D LAZARO
Reg.Cadastral: 54.13.49.0101.01.000
Processo N.º : 2009.029.167.5
Assunto EDITAL
Despacho PARCIALMENTE DEFERIDO

Interessado : JOSEFA NAVARRO COSTA
Processo N.º : 2010.011.103.8
Assunto PEDIDO DE CERTIDAO
Despacho SOLICITA PROVIDENCIAS

Interessado : JOSMAR DA SILVA
Reg.Cadastral: 46.32.22.0140.01.000
Processo N.º : 2009.004.807.5
Assunto REVISAO/CORRECAO DE LANÇAMENTO
Despacho DEFERIDO

Interessado : JOVINO MOREIRA
Reg.Cadastral: 45.52.72.0216.01.000
Processo N.º : 2010.011.567.4
Assunto RECOLHIMENTO DE ITBI
Despacho INDEFERIDO REDUCAO ITBI

Interessado : JUARES POSSIDONIO DA SILVA
Reg.Cadastral: 24.52.26.0433.01.000
Processo N.º : 2009.003.688.0
Assunto REVISAO/CORRECAO DE LANÇAMENTO
Despacho DEFERIDO

Interessado : JULIANO ROCHA KAMONSEKI (V-F37-51)
Reg.Cadastral: 35.54.30.0150.01.000
Processo N.º : 2009.029.167.5
Assunto EDITAL
Despacho PARCIALMENTE DEFERIDO

Interessado : JULIO CESAR DA SILVA PEREIRA
Reg.Cadastral: 45.52.46.0226.01.000
Processo N.º : 2009.029.167.5
Assunto EDITAL
Despacho DEFERIDO

Interessado : JURACI JOSE DA SILVA
Reg.Cadastral: 43.11.65.0030.01.000
Processo N.º : 2009.029.167.5
Assunto EDITAL
Despacho DEFERIDO

Interessado : JURANDIR ESPIRITO SANTO AMARAL
Reg.Cadastral: 64.43.38.0320.01.000
Processo N.º : 2002.011.324.7
Assunto CONSTRUCAO
Despacho CADASTRAMENTO DE CONSTRUCAO

Interessado : JURANDIR INACIO MORENO BORGES
Reg.Cadastral: 44.64.01.0192.01.000
Processo N.º : 1977.804.922.1
Assunto AMPLIACAO
Despacho CAD. CONSTRUCAO LEI 8.229/2007

Interessado : JUSTINO JOSE DE SANTANA
Reg.Cadastral: 34.23.97.0225.01.000
Processo N.º : 2009.029.167.5
Assunto EDITAL
Despacho PARCIALMENTE DEFERIDO

Interessado : KATIA DA SILVA MARUCCI
Reg.Cadastral: 53.23.80.0012.01.000
Processo N.º : 2001.010.742.3
Assunto CONSTRUCAO
Despacho CAD. CONSTRUCAO LEI 8.229/2007

Interessado : KENDE CRISTIANO SILVA VIEIRA
Reg.Cadastral: 34.41.55.0366.01.000
Processo N.º : 2006.001.308.3
Assunto CONSTRUCAO
Despacho CAD. CONSTRUCAO LEI 8.229/2007

Interessado : KENJI USUDA
Reg.Cadastral: 56.52.40.0424.01.000
Processo N.º : 2009.029.167.5
Assunto EDITAL
Despacho DEFERIDO

Interessado : LAERCIO BATISTA QUEIROGA
Reg.Cadastral: 35.22.55.0311.01.000
Processo N.º : 2009.029.167.5
Assunto EDITAL
Despacho DEFERIDO

Interessado : LAERCIO TADEU GURRIS MARTINE
Reg.Cadastral: 46.22.94.0071.01.000
Processo N.º : 2009.029.167.5
Assunto EDITAL
Despacho PARCIALMENTE DEFERIDO

Interessado : LAERTE TORRES DE CAMARGO
Reg.Cadastral: 54.64.17.0430.01.000
Processo N.º : 2009.029.167.5
Assunto EDITAL
Despacho PARCIALMENTE DEFERIDO

Interessado : LAIS ESPIGARES
Reg.Cadastral: 48.675
Processo N.º : 2010.010.394.4
Assunto ALTERACOES
Despacho SOLICITA PROVIDENCIAS

Interessado : LANTOR EMPREENDIMENTOS IMOBILIARIOS LTDA
Reg.Cadastral: 77.12.65.0288.01.000
Processo N.º : 2009.004.572.5
Assunto CONSTR/AMPLIACAO E REGULARIZACAO
Despacho CADASTRAMENTO DE CONSTRUCAO

Interessado : LANTOR EMPREENDIMENTOS IMOBILIARIOS LTDA
Reg.Cadastral: 77.12.65.0283.01.000
Processo N.º : 2009.004.571.7
Assunto CONSTR/AMPLIACAO E REGULARIZACAO
Despacho CADASTRAMENTO DE CONSTRUCAO

Interessado : LANTOR EMPREENDIMENTOS IMOBILIARIOS LTDA
Reg.Cadastral: 77.12.65.0278.01.000
Processo N.º : 2009.004.570.9
Assunto CONSTR/AMPLIACAO E REGULARIZACAO
Despacho CADASTRAMENTO DE CONSTRUCAO

Interessado : LANTOR EMPREENDIMENTOS IMOBILIARIOS LTDA
Reg.Cadastral: 77.12.65.0263.01.000
Processo N.º : 2009.004.568.3
Assunto CONSTR/AMPLIACAO E REGULARIZACAO
Despacho CADASTRAMENTO DE CONSTRUCAO

Interessado : LANTOR EMPREENDIMENTOS IMOBILIARIOS LTDA
Reg.Cadastral: 77.12.65.0268.01.000
Processo N.º : 2009.004.567.5
Assunto CONSTR/AMPLIACAO E REGULARIZACAO
Despacho CADASTRAMENTO DE CONSTRUCAO

Interessado : LAUDELINO MERCADO JUNIOR
Reg.Cadastral: 56.51.46.0206.01.000
Processo N.º : 2006.004.019.3
Assunto APROVACAO DE PROJETO
Despacho CADASTRAMENTO DE CONSTRUCAO

Interessado : LAURO APARECIDO MOTA
Reg.Cadastral: 45.34.62.0120.01.000
Processo N.º : 2009.029.167.5
Assunto EDITAL
Despacho PARCIALMENTE DEFERIDO

Interessado : LAURO DE JESUS SILVA Reg.Cadastral: 54.22.05.0512.01.000 Processo Nº : 2009.029.167.5 Assunto EDITAL Despacho PARCIALMENTE DEFERIDO	Interessado : LUIZ ANTONIO GONCALVES FERRANDI Reg.Cadastral: 46.51.88.0017.01.000 Processo Nº : 2009.029.167.5 Assunto EDITAL Despacho DEFERIDO	Interessado : M&D CONSTRUCAO E EMPREENDIMENTOS IMOB.LT Reg.Cadastral: 35.53.95.0028.01.000 Processo Nº : 2009.021.412.3 Assunto CONSTR/AMPLIACAO E REGULARIZACAO Despacho CADASTRAMENTO DE CONSTRUCAO	Interessado : MARCELO CHEQUE DE OLIVEIRA Reg.Cadastral: 33.43.05.0463.01.000 Processo Nº : 2007.020.742.8 Assunto CONSTRUCAO Despacho CADASTRAMENTO DE CONSTRUCAO
Interessado : LAZARA RODRIGUES CARDOSO Reg.Cadastral: 45.41.90.0365.01.000 Processo Nº : 2009.029.167.5 Assunto EDITAL Despacho PARCIALMENTE DEFERIDO	Interessado : LUIZ BEZERRA LEITE Reg.Cadastral: 55.54.29.0227.01.000 Processo Nº : 2009.029.167.5 Assunto EDITAL Despacho INDEFERIDO	Interessado : MACHADO & SILVA MATERIAIS ESPORTIVOS LTD Reg.Cadastral: 305.375 Processo Nº : 2010.007.995.3 Assunto BAIXA Despacho INFORMADO CANCELAMENTO DE I.M.	Interessado : MARCELO FRANCISCO RIBEIRO Reg.Cadastral: 34.54.48.0088.00.000 Processo Nº : 2010.008.898.8 Assunto REVISAO/CORRECAO DE LANÇAMENTO Despacho SOLICITA PROVIDENCIAS
Interessado : LEILA RODRIGUES DA SILVA Reg.Cadastral: 34.62.08.0173.01.000 Processo Nº : 2009.029.167.5 Assunto EDITAL Despacho DEFERIDO	Interessado : LUIZ CARLOS GENARI Reg.Cadastral: 34.41.78.0162.00.000 Processo Nº : 2009.018.965.5 Assunto FRACIONAMENTO Despacho DEFERIDO	Interessado : MACIEL JOSE DOS SANTOS Reg.Cadastral: 67.33.14.0487.00.000 Processo Nº : 2010.011.135.0 Assunto REVISAO/CORRECAO DE LANÇAMENTO Despacho DEFERIDO	Interessado : MARCELO PICOLI MARQUES Reg.Cadastral: 46.52.96.0154.01.000 Processo Nº : 2009.029.167.5 Assunto EDITAL Despacho DEFERIDO
Interessado : LENI ROCHA DOMINGUES Reg.Cadastral: 54.11.69.0078.01.000 Processo Nº : 2009.029.167.5 Assunto EDITAL Despacho PARCIALMENTE DEFERIDO	Interessado : LUIZ CARLOS GENARI Reg.Cadastral: 34.41.78.0168.00.000 Processo Nº : 2009.018.965.5 Assunto FRACIONAMENTO Despacho DEFERIDO	Interessado : MAGNUM COMERCIAL E CONSTRUTORA LTDA Reg.Cadastral: 24.62.45.0205.00.000 Processo Nº : 2010.008.348.4 Assunto SOLICITACAO Despacho CADASTRAMENTO DE CONSTRUCAO	Interessado : MARCELO RODRIGUES Reg.Cadastral: 42.41.59.0108.01.000 Processo Nº : 2006.001.702.7 Assunto CONSTR/AMPLIACAO E REGULARIZACAO Despacho CAD. CONSTRUCAO LEI 8.229/2007
Interessado : LEO BRAVO Reg.Cadastral: 54.64.56.0095.00.000 Processo Nº : 2010.005.634.0 Assunto FRACIONAMENTO Despacho DEFERIDO	Interessado : LUIZ CARLOS GENARI Reg.Cadastral: 34.41.78.0173.00.000 Processo Nº : 2009.018.965.5 Assunto FRACIONAMENTO Despacho DEFERIDO	Interessado : MANOEL AGOSTINHO DA SILVA Reg.Cadastral: 45.13.50.0195.01.000 Processo Nº : 2009.029.167.5 Assunto EDITAL Despacho PARCIALMENTE DEFERIDO	Interessado : MARCENARIA RAINIERI Reg.Cadastral: 128.471 Processo Nº : 2010.007.905.2 Assunto BAIXA Despacho INFORMADO CANCELAMENTO DE I.M.
Interessado : LEO BRAVO Reg.Cadastral: 54.64.56.0101.00.000 Processo Nº : 2010.005.634.0 Assunto FRACIONAMENTO Despacho DEFERIDO	Interessado : LUIZ CARLOS MARTINS Reg.Cadastral: 35.22.53.0171.01.000 Processo Nº : 2009.029.167.5 Assunto EDITAL Despacho DEFERIDO	Interessado : MANOEL AGOSTINHO DA SILVA Reg.Cadastral: 45.23.15.0145.01.000 Processo Nº : 2009.029.167.5 Assunto EDITAL Despacho PARCIALMENTE DEFERIDO	Interessado : MARCIA MARTINS ZANIN Reg.Cadastral: 44.63.17.0156.01.001 Processo Nº : 2010.011.559.1 Assunto RECOLHIMENTO DE ITBI Despacho INDEFERIDO REDUCAO ITBI
Interessado : LEONARDO DE CARVALHO MORAES Reg.Cadastral: 46.34.84.0164.01.000 Processo Nº : 2009.029.167.5 Assunto EDITAL Despacho PARCIALMENTE DEFERIDO	Interessado : LUIZ CELESTE BATISTELA Reg.Cadastral: 45.13.99.0014.01.000 Processo Nº : 2010.000.732.7 Assunto CONSTRUCAO COMERCIAL Despacho CADASTRAMENTO DE CONSTRUCAO	Interessado : MANOEL ANGELO MARCONI DE LIMA Reg.Cadastral: 35.53.95.0331.01.000 Processo Nº : 2008.013.164.2 Assunto CONSTR/AMPLIACAO E REGULARIZACAO Despacho CADASTRAMENTO DE CONSTRUCAO	Interessado : MARCIMINIO DE ANDRADE Reg.Cadastral: 54.21.82.0149.01.000 Processo Nº : 2009.029.167.5 Assunto EDITAL Despacho INDEFERIDO
Interessado : LEONARDO LUCAS SAVORDELLI Reg.Cadastral: 76.54.17.0065.01.000 Processo Nº : 2010.011.558.3 Assunto RECOLHIMENTO DE ITBI Despacho INDEFERIDO REDUCAO ITBI	Interessado : LUIZ CELSO DI SANTI Reg.Cadastral: 45.21.01.0068.01.000 Processo Nº : 2009.029.167.5 Assunto EDITAL Despacho PARCIALMENTE DEFERIDO	Interessado : MANOEL CALIXTO ROCHA Reg.Cadastral: 43.62.18.0087.01.000 Processo Nº : 1996.002.124.4 Assunto CONSTRUCAO Despacho CAD. CONSTRUCAO LEI 8.229/2007	Interessado : MARCINA BARBOSA COMBINATO Reg.Cadastral: 35.21.81.0395.01.000 Processo Nº : 2009.029.167.5 Assunto EDITAL Despacho PARCIALMENTE DEFERIDO
Interessado : LEONES BENEDITO MOREIRA Reg.Cadastral: 55.52.59.0298.01.000 Processo Nº : 2009.029.167.5 Assunto EDITAL Despacho PARCIALMENTE DEFERIDO	Interessado : LUIZ FERREIRA DA SILVA Reg.Cadastral: 54.13.12.0021.01.000 Processo Nº : 2009.029.167.5 Assunto EDITAL Despacho PARCIALMENTE DEFERIDO	Interessado : MANOEL CAMACHO FILHO Reg.Cadastral: 54.63.81.0325.01.000 Processo Nº : 2009.029.167.5 Assunto EDITAL Despacho DEFERIDO	Interessado : MARCIO HIDEKI TAKAHASHI Reg.Cadastral: 34.34.60.0314.01.000 Processo Nº : 2009.029.167.5 Assunto EDITAL Despacho DEFERIDO
Interessado : LEONILDE TIMOTEU DE PINA Reg.Cadastral: 46.54.58.0604.01.000 Processo Nº : 2009.029.167.5 Assunto EDITAL Despacho DEFERIDO	Interessado : LUIZ GONCALVES FERREIRA Reg.Cadastral: 45.12.42.0116.01.000 Processo Nº : 1999.014.721.7 Assunto CONSTRUCAO Despacho DEFERIDO	Interessado : MANOEL DELFINO FILHO Reg.Cadastral: 55.32.89.0025.01.000 Processo Nº : 2009.029.167.5 Assunto EDITAL Despacho PARCIALMENTE DEFERIDO	Interessado : MARCOS ALEXANDRE CUNHA Reg.Cadastral: 45.52.72.0504.01.000 Processo Nº : 2009.029.167.5 Assunto EDITAL Despacho DEFERIDO
Interessado : LIMA'S ASSESSORIA MEDICA LTDA Reg.Cadastral: 307.504 Processo Nº : 2009.028.227.8 Assunto SOLICITACAO Despacho INDEFERIDO	Interessado : LUIZ GUSTAVO ASSEITUNO Reg.Cadastral: 55.63.61.0311.00.000 Processo Nº : 2010.008.348.4 Assunto SOLICITACAO Despacho CADASTRAMENTO DE CONSTRUCAO	Interessado : MANOEL FELISBERTO FILHO Reg.Cadastral: 45.43.37.0065.01.000 Processo Nº : 2009.029.167.5 Assunto EDITAL Despacho DEFERIDO	Interessado : MARCOS ANTONIO ANTUNES Reg.Cadastral: 45.53.36.0171.01.000 Processo Nº : 2009.029.167.5 Assunto EDITAL Despacho PARCIALMENTE DEFERIDO
Interessado : LINENCIO JOSE DE SANTANA Reg.Cadastral: 45.44.02.0308.01.000 Processo Nº : 2009.029.167.5 Assunto EDITAL Despacho DEFERIDO	Interessado : LUIZ HENRIQUE PERES VILIOTI Reg.Cadastral: 34.52.41.0245.01.000 Processo Nº : 2009.014.128.4 Assunto CONSTR/AMPLIACAO E REGULARIZACAO Despacho CADASTRAMENTO DE CONSTRUCAO	Interessado : MANOEL INACIO DE OLIVEIRA Reg.Cadastral: 45.31.80.0324.01.000 Processo Nº : 2009.029.167.5 Assunto EDITAL Despacho DEFERIDO	Interessado : MARCOS ANTONIO FIEL Reg.Cadastral: 54.11.66.0093.01.000 Processo Nº : 2009.029.167.5 Assunto EDITAL Despacho DEFERIDO
Interessado : LOURDES DOS SANTOS Reg.Cadastral: 46.34.62.0291.01.000 Processo Nº : 2009.029.167.5 Assunto EDITAL Despacho DEFERIDO	Interessado : LUIZ JOAO DA SILVA Reg.Cadastral: 34.64.12.0113.01.000 Processo Nº : 2009.029.167.5 Assunto EDITAL Despacho DEFERIDO	Interessado : MANOEL JULIO FILHO Reg.Cadastral: 53.14.22.0116.00.000 Processo Nº : 2010.007.808.8 Assunto AVALIACAO DE OBRA/AREA Despacho INDEFERIDO	Interessado : MARCOS FIRMINO DA COSTA Reg.Cadastral: 54.44.81.0077.00.000 Processo Nº : 2010.008.348.4 Assunto SOLICITACAO Despacho CADASTRAMENTO DE CONSTRUCAO
Interessado : LOURIVAL JOSE MATIELO Reg.Cadastral: 45.63.37.0212.01.001 Processo Nº : 2009.005.084.0 Assunto REVISAO/CORRECAO DE LANÇAMENTO Despacho INDEFERIDO	Interessado : LUIZ LOURENCO FERRAZ Reg.Cadastral: 45.54.09.0212.01.000 Processo Nº : 2009.029.167.5 Assunto EDITAL Despacho DEFERIDO	Interessado : MANOEL RODRIGUES DOS SANTOS Reg.Cadastral: 46.52.10.0570.01.000 Processo Nº : 2009.029.167.5 Assunto EDITAL Despacho DEFERIDO	Interessado : MARCOS MELLO Reg.Cadastral: 44.13.03.0132.00.000 Processo Nº : 2010.009.583.5 Assunto ALTERACAO CADASTRAL Despacho COMUNICACAO
Interessado : LUCEVALDO LOPES RIBEIRO Reg.Cadastral: 35.24.32.0071.01.000 Processo Nº : 2009.029.167.5 Assunto EDITAL Despacho PARCIALMENTE DEFERIDO	Interessado : LUIZ M RODRIGUES Reg.Cadastral: 45.52.31.0142.01.000 Processo Nº : 2009.029.167.5 Assunto EDITAL Despacho DEFERIDO	Interessado : MANOEL RODRIGUES DOS SANTOS Reg.Cadastral: 46.52.10.0570.01.000 Processo Nº : 2009.029.167.5 Assunto EDITAL Despacho DEFERIDO	Interessado : MARCOS PIERINI Reg.Cadastral: 33.11.86.0594.01.000 Processo Nº : 2010.004.292.8 Assunto LEGALIZACAO Despacho CADASTRAMENTO DE CONSTRUCAO
Interessado : LUCIANA MENDES DA SILVA Reg.Cadastral: 34.51.80.0032.01.000 Processo Nº : 2009.029.167.5 Assunto EDITAL Despacho PARCIALMENTE DEFERIDO	Interessado : LUIZ ROBERTO DA COSTA GUEVARA Reg.Cadastral: 31.23.91.0488.00.000 Processo Nº : 2010.008.194.2 Assunto DESMEMBRAMENTO Despacho CADASTRAMENTO DE CONSTRUCAO	Interessado : MANOEL TIBURCIO INACIO Reg.Cadastral: 67.51.72.1205.01.000 Processo Nº : 2009.029.167.5 Assunto EDITAL Despacho PARCIALMENTE DEFERIDO	Interessado : MARCOS ROBERTO MANOEL Reg.Cadastral: 45.43.60.0688.01.000 Processo Nº : 2009.029.167.5 Assunto EDITAL Despacho DEFERIDO
Interessado : LUCIANE BRAION JAMAS Reg.Cadastral: 64.12.52.0318.00.000 Processo Nº : 2010.002.316.7 Assunto CORRECAO DE ALIQUOTA/REVISAO Despacho DEFERIDO	Interessado : LUIZ ROBERTO DA COSTA GUEVARA Reg.Cadastral: 31.23.91.0181.00.000 Processo Nº : 2010.008.194.2 Assunto DESMEMBRAMENTO Despacho DEFERIDO	Interessado : MANOEL VALCI MAGALHAES SOTO Reg.Cadastral: 45.51.27.0109.01.000 Processo Nº : 2009.029.167.5 Assunto EDITAL Despacho DEFERIDO	Interessado : MARCOS SILVA Reg.Cadastral: 47.64.40.0231.01.000 Processo Nº : 2007.030.930.7 Assunto LEGALIZACAO Despacho CADASTRAMENTO DE CONSTRUCAO
Interessado : LUDENEI PEREIRA DE ARAUJO Reg.Cadastral: 24.44.08.0153.00.000 Processo Nº : 2009.024.617.4 Assunto FRACIONAMENTO Despacho DEFERIDO	Interessado : LUIZ VIEIRA DE BARROS Reg.Cadastral: 45.62.91.0120.01.000 Processo Nº : 2009.029.167.5 Assunto EDITAL Despacho DEFERIDO	Interessado : MANUEL AGOSTINHO DIAS Reg.Cadastral: 47.64.31.0120.01.000 Processo Nº : 2010.004.962.6 Assunto CONSTR/AMPLIACAO E REGULARIZACAO Despacho CADASTRAMENTO DE CONSTRUCAO	Interessado : MARCOS TADEU CORREIA DE LIMA Reg.Cadastral: 35.12.88.0003.00.000 Processo Nº : 2010.010.898.4 Assunto RECOLHIMENTO DE ITBI Despacho INDEFERIDO REDUCAO ITBI
Interessado : LUIS CLAUDIO CAMARGO Reg.Cadastral: 76.52.66.0061.01.000 Processo Nº : 2009.025.169.5 Assunto CONSTR/AMPLIACAO E REGULARIZACAO Despacho CADASTRAMENTO DE CONSTRUCAO	Interessado : LUIZA KEIKO MATSUOKA CALDEIRA Reg.Cadastral: 56.54.28.0142.01.000 Processo Nº : 1994.017.092.1 Assunto CONSTRUCAO Despacho CADASTRAMENTO DE CONSTRUCAO	Interessado : MANUEL AGOSTINHO DIAS Reg.Cadastral: 47.64.31.0120.01.000 Processo Nº : 2010.004.963.4 Assunto CONSTR/AMPLIACAO E REGULARIZACAO Despacho CADASTRAMENTO DE CONSTRUCAO	Interessado : MARCUS VINICIUS OREFICE Reg.Cadastral: 76.61.66.0100.00.000 Processo Nº : 2010.011.082.4 Assunto ALTERACAO DE ENDEREÇO Despacho COMUNICACAO
Interessado : LUIS EDUARDO DE OLIVEIRA Reg.Cadastral: 33.13.43.0061.00.000 Processo Nº : 2009.006.532.7 Assunto CONSTR/AMPLIACAO E REGULARIZACAO Despacho CADASTRAMENTO DE CONSTRUCAO	Interessado : LUZIA TEREZA COY RODRIGUES Reg.Cadastral: 45.54.29.0235.01.000 Processo Nº : 2009.029.167.5 Assunto EDITAL Despacho DEFERIDO	Interessado : MARCELA CAROLINA ACUNA RIVERA Reg.Cadastral: 302.147 Processo Nº : 2010.009.809.4 Assunto BAIXA Despacho INFORMADO CANCELAMENTO DE I.M.	Interessado : MARGARETHY CURUNCY Reg.Cadastral: 35.43.15.0432.01.000 Processo Nº : 2009.005.783.7 Assunto REVISAO/CORRECAO DE LANÇAMENTO Despacho PARCIALMENTE DEFERIDO

Interessado : MARGARIDA LOPES DE OLIVEIRA
Reg.Cadastral: 35.61.07.0155.01.000
Processo Nº. : 2009.029.167.5
Assunto EDITAL
Despacho PARCIALMENTE DEFERIDO

Interessado : MARGARIDA LOPES FARIA
Reg.Cadastral: 46.32.81.0106.01.000
Processo Nº. : 2009.029.167.5
Assunto EDITAL
Despacho INDEFERIDO

Interessado : MARIA AMALIA RIBEIRO DE CAMPOS E OU
Reg.Cadastral: 33.42.47.0101.00.000
Processo Nº. : 2010.001.218.6
Assunto FRACIONAMENTO
Despacho CADASTRAMENTO DE CONSTRUCAO

Interessado : MARIA AMALIA RIBEIRO DE CAMPOS E OU
Reg.Cadastral: 33.42.47.0111.00.000
Processo Nº. : 2010.001.218.6
Assunto FRACIONAMENTO
Despacho CADASTRAMENTO DE CONSTRUCAO

Interessado : MARIA AP.TEODORO DA SILVA
Reg.Cadastral: 67.54.12.0247.01.000
Processo Nº. : 2010.009.694.0
Assunto PEDIDO DE CERTIDAO
Despacho DEFERIDO

Interessado : MARIA APARECIDA RODRIGUES
Reg.Cadastral: 34.24.70.0523.01.000
Processo Nº. : 1996.003.299.3
Assunto CONSTRUCAO
Despacho CAD. CONSTRUCAO LEI 8.229/2007

Interessado : MARIA CATARINA DE SOUZA
Reg.Cadastral: 35.32.29.0421.01.000
Processo Nº. : 2009.029.167.5
Assunto EDITAL
Despacho PARCIALMENTE DEFERIDO

Interessado : MARIA CLARA SILVA
Reg.Cadastral: 35.22.80.0056.01.000
Processo Nº. : 2009.029.167.5
Assunto EDITAL
Despacho PARCIALMENTE DEFERIDO

Interessado : MARIA CONCEICAO DE PAULA
Reg.Cadastral: 35.32.21.0051.00.000
Processo Nº. : 2010.008.348.4
Assunto SOLICITACAO
Despacho CADASTRAMENTO DE CONSTRUCAO

Interessado : MARIA DE FATIMA SILVA BARROS
Reg.Cadastral: 45.31.33.0024.01.001
Processo Nº. : 2010.001.748.2
Assunto LEGALIZACAO
Despacho CADASTRAMENTO DE CONSTRUCAO

Interessado : MARIA DE FATIMA SILVA BARROS
Reg.Cadastral: 45.31.33.0024.01.002
Processo Nº. : 2010.001.748.2
Assunto LEGALIZACAO
Despacho CADASTRAMENTO DE CONSTRUCAO

Interessado : MARIA DE FATIMA SILVA BARROS
Reg.Cadastral: 45.31.33.0024.01.003
Processo Nº. : 2010.001.748.2
Assunto LEGALIZACAO
Despacho CADASTRAMENTO DE CONSTRUCAO

Interessado : MARIA DE LOURDES DA SILVEIRA E OU
Reg.Cadastral: 55.53.40.0048.00.000
Processo Nº. : 2009.028.101.5
Assunto FRACIONAMENTO
Despacho DEFERIDO

Interessado : MARIA DE LOURDES DA SILVEIRA E OU
Reg.Cadastral: 55.53.40.0058.00.000
Processo Nº. : 2009.028.101.5
Assunto FRACIONAMENTO
Despacho DEFERIDO

Interessado : MARIA DE LOURDES LOPES SILVA
Reg.Cadastral: 35.43.82.0464.01.000
Processo Nº. : 2009.029.167.5
Assunto EDITAL
Despacho PARCIALMENTE DEFERIDO

Interessado : MARIA DE LOURDES PEREIRA
Reg.Cadastral: 35.11.75.0255.01.000
Processo Nº. : 2009.029.167.5
Assunto EDITAL
Despacho PARCIALMENTE DEFERIDO

Interessado : MARIA DE LOURDES SILVANO
Reg.Cadastral: 54.11.24.0063.01.000
Processo Nº. : 2009.029.167.5
Assunto EDITAL
Despacho DEFERIDO

Interessado : MARIA DE LOURDES ZANETTINI
Reg.Cadastral: 34.41.55.0167.01.000
Processo Nº. : 2009.029.167.5
Assunto EDITAL
Despacho DEFERIDO

Interessado : MARIA DO CARMO OLIVEIRA
Reg.Cadastral: 45.63.37.0048.01.000
Processo Nº. : 2009.029.167.5
Assunto EDITAL
Despacho INDEFERIDO

Interessado : MARIA DOMING.L.GATTI E/OU
Reg.Cadastral: 44.62.00.0138.01.000
Processo Nº. : 1989.010.087.0
Assunto CONSTRUCAO
Despacho CADASTRAMENTO DE CONSTRUCAO

Interessado : MARIA DOMING.L.GATTI E/OU
Reg.Cadastral: 44.62.00.0138.01.001
Processo Nº. : 1989.010.087.0
Assunto CONSTRUCAO
Despacho CADASTRAMENTO DE CONSTRUCAO

Interessado : MARIA DOMING.L.GATTI E/OU
Reg.Cadastral: 44.62.00.0138.01.002
Processo Nº. : 1989.010.087.0
Assunto CONSTRUCAO
Despacho CADASTRAMENTO DE CONSTRUCAO

Interessado : MARIA DOMING.L.GATTI E/OU
Reg.Cadastral: 44.62.00.0138.01.003
Processo Nº. : 1989.010.087.0
Assunto CONSTRUCAO
Despacho CADASTRAMENTO DE CONSTRUCAO

Interessado : MARIA DOMING.L.GATTI E/OU
Reg.Cadastral: 44.62.00.0138.01.004
Processo Nº. : 1989.010.087.0
Assunto CONSTRUCAO
Despacho CADASTRAMENTO DE CONSTRUCAO

Interessado : MARIA DOMING.L.GATTI E/OU
Reg.Cadastral: 44.62.00.0138.01.005
Processo Nº. : 1989.010.087.0
Assunto CONSTRUCAO
Despacho CADASTRAMENTO DE CONSTRUCAO

Interessado : MARIA DOMING.L.GATTI E/OU
Reg.Cadastral: 44.62.00.0138.01.006
Processo Nº. : 1989.010.087.0
Assunto CONSTRUCAO
Despacho CADASTRAMENTO DE CONSTRUCAO

Interessado : MARIA DOMING.L.GATTI E/OU
Reg.Cadastral: 44.62.00.0138.01.007
Processo Nº. : 1989.010.087.0
Assunto CONSTRUCAO
Despacho CADASTRAMENTO DE CONSTRUCAO

Interessado : MARIA DOMING.L.GATTI E/OU
Reg.Cadastral: 44.62.00.0138.01.008
Processo Nº. : 1989.010.087.0
Assunto CONSTRUCAO
Despacho CADASTRAMENTO DE CONSTRUCAO

Interessado : MARIA DOMING.L.GATTI E/OU
Reg.Cadastral: 44.62.00.0138.01.009
Processo Nº. : 1989.010.087.0
Assunto CONSTRUCAO
Despacho CADASTRAMENTO DE CONSTRUCAO

Interessado : MARIA DOMING.L.GATTI E/OU
Reg.Cadastral: 44.62.00.0138.01.010
Processo Nº. : 1989.010.087.0
Assunto CONSTRUCAO
Despacho CADASTRAMENTO DE CONSTRUCAO

Interessado : MARIA DOMING.L.GATTI E/OU
Reg.Cadastral: 44.62.00.0138.01.011
Processo Nº. : 1989.010.087.0
Assunto CONSTRUCAO
Despacho CADASTRAMENTO DE CONSTRUCAO

Interessado : MARIA DOMING.L.GATTI E/OU
Reg.Cadastral: 44.62.00.0138.01.012
Processo Nº. : 1989.010.087.0
Assunto CONSTRUCAO
Despacho CADASTRAMENTO DE CONSTRUCAO

Interessado : MARIA DOMING.L.GATTI E/OU
Reg.Cadastral: 44.62.00.0138.01.013
Processo Nº. : 1989.010.087.0
Assunto CONSTRUCAO
Despacho CADASTRAMENTO DE CONSTRUCAO

Interessado : MARIA DOMING.L.GATTI E/OU
Reg.Cadastral: 44.62.00.0138.01.014
Processo Nº. : 1989.010.087.0
Assunto CONSTRUCAO
Despacho CADASTRAMENTO DE CONSTRUCAO

Interessado : MARIA DOMING.L.GATTI E/OU
Reg.Cadastral: 44.62.00.0138.01.015
Processo Nº. : 1989.010.087.0
Assunto CONSTRUCAO
Despacho CADASTRAMENTO DE CONSTRUCAO

Interessado : MARIA ELENA JUSTINO MARQUES
Reg.Cadastral: 45.21.36.0571.01.000
Processo Nº. : 2009.004.817.4
Assunto REVISAO/CORRECAO DE LANCAMENTO
Despacho INDEFERIDO

Interessado : MARIA FERNANDA BELOTE - ME
Reg.Cadastral: 309.841
Processo Nº. : 2010.010.953.7
Assunto NOTIFICACAO
Despacho COMUNICADO

Interessado : MARIA HELENA ALQUEZAR G. MICHELETTI
Reg.Cadastral: 64.23.10.0338.01.000
Processo Nº. : 2009.029.167.5
Assunto EDITAL
Despacho PARCIALMENTE DEFERIDO

Interessado : MARIA HERMINIA DE MORAES GOMES
Reg.Cadastral: 46.61.87.0041.01.000
Processo Nº. : 2006.005.910.2
Assunto PLANTA POPULAR
Despacho CADASTRAMENTO DE CONSTRUCAO

Interessado : MARIA INES LEMOS BETIM
Reg.Cadastral: 55.44.02.0171.01.000
Processo Nº. : 2009.029.167.5
Assunto EDITAL
Despacho PARCIALMENTE DEFERIDO

Interessado : MARIA IVANILDA VIANA DA SILVA
Reg.Cadastral: 43.14.58.0224.01.000
Processo Nº. : 2009.029.167.5
Assunto EDITAL
Despacho DEFERIDO

Interessado : MARIA JOSE DE CASTILHO CLARO
Reg.Cadastral: 46.24.49.0218.00.000
Processo Nº. : 2010.006.931.9
Assunto MORADIA SOCIAL
Despacho DEFERIDO

Interessado : MARIA JOSE DE OLIVEIRA MENDES
Reg.Cadastral: 35.34.59.0504.01.000
Processo Nº. : 2009.029.167.5
Assunto EDITAL
Despacho PARCIALMENTE DEFERIDO

Interessado : MARIA JOSE GOMES DA SILVA
Reg.Cadastral: 35.64.99.0126.01.000
Processo Nº. : 1998.001.666.1
Assunto CANCELAMENTO DE MULTA
Despacho SOLICITA PROVIDENCIAS

Interessado : MARIA LILIA ALMEIDA
Reg.Cadastral: 46.54.33.0363.01.000
Processo Nº. : 2009.029.167.5
Assunto EDITAL
Despacho DEFERIDO

Interessado : MARIA LUIZA ANTUNES MARTINS
Reg.Cadastral: 45.51.40.1610.01.000
Processo Nº. : 2009.029.167.5
Assunto EDITAL
Despacho PARCIALMENTE DEFERIDO

Interessado : MARIA PACHECO G DE OLIVEIRA SM
Reg.Cadastral: 34.64.36.0179.01.000
Processo Nº. : 2009.029.167.5
Assunto EDITAL
Despacho DEFERIDO

Interessado : MARIA PEREIRA DE SA
Reg.Cadastral: 35.64.14.0281.01.000
Processo Nº. : 2009.029.167.5
Assunto EDITAL
Despacho DEFERIDO

Interessado : MARIA RAMA FERNANDES
Reg.Cadastral: 54.43.13.0521.01.000
Processo Nº. : 2009.029.167.5
Assunto EDITAL
Despacho PARCIALMENTE DEFERIDO

Interessado : MARIA RAMA NOGUEIRA
Reg.Cadastral: 54.43.13.0482.01.000
Processo Nº. : 2009.029.167.5
Assunto EDITAL
Despacho DEFERIDO

Interessado : MARIA RITA SANTOS PERALTA
Reg.Cadastral: 34.51.53.0060.01.000
Processo Nº. : 2009.029.167.5
Assunto EDITAL
Despacho PARCIALMENTE DEFERIDO

Interessado : MARIA ROSA CASTRO BELANGA
Reg.Cadastral: 45.61.01.0240.01.000
Processo Nº. : 2009.029.167.5
Assunto EDITAL
Despacho DEFERIDO

Interessado : MARIA SIMONE SILVA
Reg.Cadastral: 35.13.76.0038.01.000
Processo Nº. : 2009.006.552.5
Assunto REVISAO/CORRECAO DE LANCAMENTO
Despacho INDEFERIDO

Interessado : MARIA SOCORRO ROLIM DE CARVALHO
Reg.Cadastral: 55.51.67.0165.01.000
Processo Nº. : 2009.029.167.5
Assunto EDITAL
Despacho PARCIALMENTE DEFERIDO

Interessado : MARIA TERESA TELO LADEIRA
Reg.Cadastral: 64.12.37.0303.00.000
Processo Nº. : 2010.003.569.0
Assunto CORRECAO DE ALIQUOTA/REVISAO
Despacho DEFERIDO

Interessado : MARINA DE LIMA OLIVEIRA
Reg.Cadastral: 46.22.50.0052.01.000
Processo Nº. : 2009.029.167.5
Assunto EDITAL
Despacho PARCIALMENTE DEFERIDO

Interessado : MARINA MESSIAS DA SILVA
Reg.Cadastral: 45.61.56.0294.01.000
Processo Nº. : 2009.029.167.5
Assunto EDITAL
Despacho PARCIALMENTE DEFERIDO

Interessado : MARIO DE CAMPOS
Reg.Cadastral: 33.12.80.0309.01.000
Processo Nº. : 2009.029.167.5
Assunto EDITAL
Despacho DEFERIDO

Interessado : MARIO FERNANDES DA SILVA
Reg.Cadastral: 55.51.76.0248.01.000
Processo Nº. : 2009.029.167.5
Assunto EDITAL
Despacho DEFERIDO

Interessado : MARIO GUIDOLIM
Reg.Cadastral: 54.13.01.0096.01.000
Processo Nº. : 2009.029.167.5
Assunto EDITAL
Despacho PARCIALMENTE DEFERIDO

Interessado : MARIO LUIZ ROMANO
Reg.Cadastral: 54.42.82.0292.00.000
Processo Nº. : 2010.003.949.4
Assunto CORRECAO DE ALIQUOTA/REVISAO
Despacho DEFERIDO

Interessado : MARIO MANTOVANI FILHO
Reg.Cadastral: 54.12.93.0088.01.000
Processo Nº. : 2009.029.167.5
Assunto EDITAL
Despacho DEFERIDO

Interessado : MARISA ALJONO SILVA BRANDINI RIBEIRO
Reg.Cadastral: 64.21.04.0019.01.000
Processo Nº. : 2010.008.725.3
Assunto PEDIDO DE CERTIDAO
Despacho DEFERIDO

Interessado : MARLENE AMARAL DE SOUZA
Reg.Cadastral: 54.31.56.0124.01.000
Processo Nº. : 2009.029.167.5
Assunto EDITAL
Despacho PARCIALMENTE DEFERIDO

Interessado : MARLI DE ALMEIDA SILVA
Reg.Cadastral: 45.63.59.0130.01.000
Processo Nº. : 2009.029.167.5
Assunto EDITAL
Despacho PARCIALMENTE DEFERIDO

Interessado : MARLI DE ALMEIDA SILVA
Reg.Cadastral: 45.63.59.0763.01.000
Processo Nº. : 2009.029.167.5
Assunto EDITAL
Despacho PARCIALMENTE DEFERIDO

Interessado : MARLI JESUS DE MIRA
Reg.Cadastral: 46.22.53.0291.01.000
Processo Nº. : 2009.004.818.2
Assunto REVISAO/CORRECAO DE LANCAMENTO
Despacho PARCIALMENTE DEFERIDO

Interessado : MARQUES MAMEDE CUSTODIO
Reg.Cadastral: 34.54.94.0182.01.000
Processo Nº. : 2010.009.416.8
Assunto LEGALIZACAO
Despacho CADASTRAMENTO DE CONSTRUCAO

Interessado : MARTINHO GOMES DE ALMEIDA
Reg.Cadastral: 54.31.56.0918.01.000
Processo Nº. : 2009.029.167.5
Assunto EDITAL
Despacho DEFERIDO

Interessado : MAURICIO BRASIL
Reg.Cadastral: 55.54.64.0183.01.000
Processo Nº. : 2009.029.167.5
Assunto EDITAL
Despacho PARCIALMENTE DEFERIDO

Interessado : MAURICIO NOGUEIRA MAGALHAES
Reg.Cadastral: 43.43.50.0105.00.000
Processo Nº. : 2010.009.918.3
Assunto COMUNICADO
Despacho COMUNICACAO

Interessado : MAURICIO RODRIGUES DE MATOS
Reg.Cadastral: 34.31.36.0134.01.000
Processo Nº. : 2009.029.167.5
Assunto EDITAL
Despacho INDEFERIDO

Interessado : MAURICIO TENORIO
Reg.Cadastral: 35.23.55.0438.01.000
Processo Nº. : 2010.004.818.0
Assunto CONSTR/AMPLIACAO E REGULARIZACAO
Despacho CADASTRAMENTO DE CONSTRUCAO

Interessado : MAURICIO TENORIO
Reg.Cadastral: 35.23.55.0426.01.000
Processo Nº. : 2010.004.820.6
Assunto CONSTR/AMPLIACAO E REGULARIZACAO
Despacho CADASTRAMENTO DE CONSTRUCAO

Interessado : MAURILIO AUGUSTO
Reg.Cadastral: 46.43.32.0461.01.000
Processo Nº. : 2009.029.167.5
Assunto EDITAL
Despacho INDEFERIDO

Interessado : MAURO FERREIRA
Reg.Cadastral: 54.63.87.0100.01.000
Processo Nº. : 2010.003.842.1
Assunto SOLICITACAO DE INFORMACOES
Despacho INDEFERIDO

Interessado : MAURO SILVA
Reg.Cadastral: 34.33.14.0237.01.000
Processo Nº. : 2009.029.167.5
Assunto EDITAL
Despacho PARCIALMENTE DEFERIDO

Interessado : MERCEDES SIMOES DE ANDRADE
Reg.Cadastral: 44.33.63.0041.01.000
Processo Nº. : 1983.011.263.7
Assunto CONSTRUCAO
Despacho CAD. CONSTRUCAO LEI 8.229/2007

Interessado : MIGUEL DE ALMEIDA
Reg.Cadastral: 45.31.87.0203.01.000
Processo Nº. : 2009.029.167.5
Assunto EDITAL
Despacho PARCIALMENTE DEFERIDO

Interessado : MIGUEL DE PAULA PINHEIRO
Reg.Cadastral: 34.42.00.0389.01.000
Processo Nº. : 2009.029.167.5
Assunto EDITAL
Despacho DEFERIDO

Interessado : MIGUEL SASSIN Reg.Cadastral: 67.51.44.0134.01.000 Processo Nº. : 2009.029.167.5 Assunto EDITAL Despacho INDEFERIDO	Interessado : NEIL HANNA Reg.Cadastral: 43.21.87.0261.01.000 Processo Nº. : 2009.029.167.5 Assunto EDITAL Despacho DEFERIDO	Interessado : ORLANDO CRAVO DA COSTA Reg.Cadastral: 46.61.19.0061.01.000 Processo Nº. : 2009.003.742.5 Assunto REVISAO/CORRECAO DE LANÇAMENTO Despacho PARCIALMENTE DEFERIDO	Interessado : PAULO EDUARDO DO CARMO MORAES Reg.Cadastral: 43.21.06.0238.01.000 Processo Nº. : 2009.029.167.5 Assunto EDITAL Despacho DEFERIDO
Interessado : MINERVA MARIA PINTO Reg.Cadastral: 120.301 Processo Nº. : 2010.010.291.2 Assunto BAIXA Despacho INFORMADO CANCELAMENTO DE I.M.	Interessado : NELCY BRAGA SOARES Reg.Cadastral: 34.52.32.0351.01.000 Processo Nº. : 2009.029.167.5 Assunto EDITAL Despacho PARCIALMENTE DEFERIDO	Interessado : ORLANDO DA SILVA Reg.Cadastral: 46.21.08.0165.01.000 Processo Nº. : 2009.029.167.5 Assunto EDITAL Despacho DEFERIDO	Interessado : PAULO FRANCISCO DA ROCHA Reg.Cadastral: 45.21.29.0110.01.000 Processo Nº. : 2009.029.167.5 Assunto EDITAL Despacho PARCIALMENTE DEFERIDO
Interessado : MINIMERCADO DIMA SOROCABA LTDA Reg.Cadastral: 305.954 Processo Nº. : 2010.011.340.6 Assunto BAIXA Despacho INFORMADO CANCELAMENTO DE I.M.	Interessado : NELDISON PEDRO ROSA Reg.Cadastral: 46.22.35.0156.00.000 Processo Nº. : 2010.010.691.3 Assunto ALTERACAO CADASTRAL Despacho COMUNICACAO	Interessado : ORLANDO SOUZA FERNANDES Reg.Cadastral: 45.13.04.0238.01.000 Processo Nº. : 2009.029.167.5 Assunto EDITAL Despacho DEFERIDO	Interessado : PAULO IZIDORO DOS SANTOS Reg.Cadastral: 55.43.42.0034.01.000 Processo Nº. : 1992.022.803.8 Assunto CONSTRUCAO Despacho CADASTRAMENTO DE CONSTRUCAO
Interessado : MISAEL DOS SANTOS Reg.Cadastral: 76.52.06.0465.00.000 Processo Nº. : 2005.015.309.7 Assunto REGULARIZACAO Despacho INDEFERIDO	Interessado : NERI FORTES Reg.Cadastral: 45.63.69.0140.01.000 Processo Nº. : 2009.029.167.5 Assunto EDITAL Despacho PARCIALMENTE DEFERIDO	Interessado : OSCARINO DE OLIVEIRA Reg.Cadastral: 45.21.28.0214.01.000 Processo Nº. : 2009.029.167.5 Assunto EDITAL Despacho DEFERIDO	Interessado : PAULO LUIZ ROMAO Reg.Cadastral: 45.31.93.0642.01.000 Processo Nº. : 2009.005.965.0 Assunto REVISAO/CORRECAO DE LANÇAMENTO Despacho DEFERIDO
Interessado : MOACIR SILVA ALVES Reg.Cadastral: 67.33.43.1044.01.000 Processo Nº. : 2010.007.010.1 Assunto LEGALIZACAO Despacho CADASTRAMENTO DE CONSTRUCAO	Interessado : NESTOR RODRIGUES AZANHA Reg.Cadastral: 45.53.32.0278.01.000 Processo Nº. : 2009.029.167.5 Assunto EDITAL Despacho PARCIALMENTE DEFERIDO	Interessado : OSMINDO BUENO DE GODOY Reg.Cadastral: 35.22.00.0239.01.000 Processo Nº. : 2009.029.167.5 Assunto EDITAL Despacho PARCIALMENTE DEFERIDO	Interessado : PAULO ROBERTO COMITRE JUNIOR Reg.Cadastral: 35.22.00.0106.01.000 Processo Nº. : 2010.004.914.7 Assunto LEGALIZACAO Despacho CADASTRAMENTO DE CONSTRUCAO
Interessado : MOMESSO DIST. DE BEBIDA LTDA Reg.Cadastral: 53.24.37.0843.01.000 Processo Nº. : 2009.002.924.0 Assunto COLETA DE LIXO/DOMICILIAR Despacho CADASTRAMENTO DE CONSTRUCAO	Interessado : NEUSA CONCEICAO CARLINO DA SILVA Reg.Cadastral: 35.52.59.0163.01.000 Processo Nº. : 2009.029.167.5 Assunto EDITAL Despacho DEFERIDO	Interessado : OSNY XAVIER ANTUNES Reg.Cadastral: 44.23.81.0164.01.000 Processo Nº. : 2010.006.171.2 Assunto LEGALIZACAO Despacho CADASTRAMENTO DE CONSTRUCAO	Interessado : PAULO ROBERTO COMITRE JUNIOR Reg.Cadastral: 35.22.00.0113.01.000 Processo Nº. : 2010.004.915.4 Assunto LEGALIZACAO Despacho CADASTRAMENTO DE CONSTRUCAO
Interessado : MOTO FACIL MOTOS COMERCIO DE VEICULOS LT Reg.Cadastral: 304.047 Processo Nº. : 2010.006.757.8 Assunto SOLICITACAO Despacho INDEFERIDO	Interessado : NEUZA NASCIMENTO THOME Reg.Cadastral: 55.54.34.0206.01.000 Processo Nº. : 2009.029.167.5 Assunto EDITAL Despacho PARCIALMENTE DEFERIDO	Interessado : OSVALDO JUCI DA SILVA Reg.Cadastral: 46.24.27.0370.01.000 Processo Nº. : 2009.029.167.5 Assunto EDITAL Despacho PARCIALMENTE DEFERIDO	Interessado : PAULO ROBERTO PINHEIRO CAMARGO Reg.Cadastral: 45.63.57.0655.01.000 Processo Nº. : 2007.002.743.8 Assunto DESAPROPRIACAO DE AREA Despacho DEFERIDO
Interessado : MRM PAPELARIA E ARTIGOS PARA PRESENTES L Reg.Cadastral: 142.748 Processo Nº. : 2010.011.186.3 Assunto BAIXA Despacho INFORMADO CANCELAMENTO DE I.M.	Interessado : NEWTON ROSSETTO Reg.Cadastral: 64.21.22.0293.01.000 Processo Nº. : 2006.012.854.3 Assunto CONSTR/AMPLIACAO E REGULARIZACAO Despacho CADASTRAMENTO DE CONSTRUCAO	Interessado : OSWALDO AMIEIRO Reg.Cadastral: 55.63.45.0133.01.000 Processo Nº. : 2010.009.340.0 Assunto SOLICITACAO Despacho INDEFERIDO	Interessado : PAULO ROBERTO VERANO FREIRE Reg.Cadastral: 54.42.04.0062.00.000 Processo Nº. : 2009.027.427.5 Assunto FRACIONAMENTO Despacho DEFERIDO
Interessado : MURILO GABRIEL DA COSTA Reg.Cadastral: 34.54.87.0092.00.000 Processo Nº. : 2010.008.082.9 Assunto FRACIONAMENTO Despacho CADASTRAMENTO DE CONSTRUCAO	Interessado : NILSON FREIRE MURTA Reg.Cadastral: 54.64.25.0020.01.000 Processo Nº. : 2009.029.167.5 Assunto EDITAL Despacho PARCIALMENTE DEFERIDO	Interessado : OSWALDO CINTO DE MORAES Reg.Cadastral: 54.13.43.0280.01.000 Processo Nº. : 2009.029.167.5 Assunto EDITAL Despacho PARCIALMENTE DEFERIDO	Interessado : PAULO RODRIGUES LIBORIO Reg.Cadastral: 54.12.15.0796.01.000 Processo Nº. : 2009.029.167.5 Assunto EDITAL Despacho DEFERIDO
Interessado : MURILO GABRIEL DA COSTA Reg.Cadastral: 34.54.87.0098.00.000 Processo Nº. : 2010.008.082.9 Assunto FRACIONAMENTO Despacho CADASTRAMENTO DE CONSTRUCAO	Interessado : NILTON JOSE MARTINS Reg.Cadastral: 45.14.11.0218.01.000 Processo Nº. : 2009.029.167.5 Assunto EDITAL Despacho DEFERIDO	Interessado : OSWALDO DE ABREU BOLINA Reg.Cadastral: 43.12.44.0009.01.000 Processo Nº. : 2009.029.167.5 Assunto EDITAL Despacho PARCIALMENTE DEFERIDO	Interessado : PAULO SERGIO ANDRADE Reg.Cadastral: 44.13.94.0110.01.000 Processo Nº. : 1996.002.546.8 Assunto CONSTRUCAO Despacho CAD. CONSTRUCAO LEI 8.229/2007
Interessado : MYRTHES BAPTISTA INACIO Reg.Cadastral: 47.63.22.0392.01.000 Processo Nº. : 2009.004.631.9 Assunto REVISAO/CORRECAO DE LANÇAMENTO Despacho DEFERIDO	Interessado : NIVALDA CIGANA E OUTROS Reg.Cadastral: 44.33.61.0301.01.000 Processo Nº. : 1985.016.737.0 Assunto CONSTRUCAO Despacho CAD. CONSTRUCAO LEI 8.229/2007	Interessado : OTACILIO FELICIANO FILHO Reg.Cadastral: 46.54.78.0410.01.000 Processo Nº. : 2009.005.632.6 Assunto REVISAO/CORRECAO DE LANÇAMENTO Despacho DEFERIDO	Interessado : PAULO SERGIO RISOLEO Reg.Cadastral: 54.12.69.0015.01.000 Processo Nº. : 2009.029.167.5 Assunto EDITAL Despacho DEFERIDO
Interessado : NADJA SORAIA SANTANA SILVA Reg.Cadastral: 42.11.94.0363.01.000 Processo Nº. : 2008.010.111.6 Assunto CONSTR/AMPLIACAO E REGULARIZACAO Despacho CADASTRAMENTO DE CONSTRUCAO	Interessado : NIVALDO DOS SANTOS Reg.Cadastral: 36.52.30.0340.01.000 Processo Nº. : 2009.029.167.5 Assunto EDITAL Despacho PARCIALMENTE DEFERIDO	Interessado : OTAVIO RIBEIRO DA SILVA Reg.Cadastral: 45.52.13.0328.01.000 Processo Nº. : 2009.029.167.5 Assunto EDITAL Despacho DEFERIDO	Interessado : PAULO SERGIO SEGATTO Reg.Cadastral: 46.22.51.0309.01.000 Processo Nº. : 2010.006.057.3 Assunto CONSTR/AMPLIACAO E REGULARIZACAO Despacho CADASTRAMENTO DE CONSTRUCAO
Interessado : NANJI APARECIDA DA SILVA Reg.Cadastral: 35.23.45.0428.01.000 Processo Nº. : 2009.029.167.5 Assunto EDITAL Despacho DEFERIDO	Interessado : NIVALDO OLIVEIRA PINTO Reg.Cadastral: 34.31.64.0187.01.000 Processo Nº. : 2009.029.167.5 Assunto EDITAL Despacho DEFERIDO	Interessado : PANORAMICO SHOP. HOTEL Reg.Cadastral: 53.51.35.1359.01.000 Processo Nº. : 2009.002.924.0 Assunto COLETA DE LIXO/DOMICILIAR Despacho CADASTRAMENTO DE CONSTRUCAO	Interessado : PAULO SILVEIRA MELO SOBRINHO Reg.Cadastral: 35.23.45.0490.01.000 Processo Nº. : 2009.029.167.5 Assunto EDITAL Despacho DEFERIDO
Interessado : NANJI CATERINA MURAI Reg.Cadastral: 64.41.44.0075.00.000 Processo Nº. : 2010.004.265.4 Assunto CORRECAO DE ALIQUOTA/REVISAO Despacho DEFERIDO	Interessado : NOEL DE SOUZA SANTOS FILHO Reg.Cadastral: 43.11.51.0270.01.000 Processo Nº. : 2009.029.167.5 Assunto EDITAL Despacho PARCIALMENTE DEFERIDO	Interessado : PAQUES & BATISTA LTDA Reg.Cadastral: 4.298 Processo Nº. : 2009.024.883.2 Assunto ACAO FISCAL Despacho COMUNICACAO	Interessado : PEDRILHA ARRUDA SILVA PIRES Reg.Cadastral: 35.41.99.0356.01.000 Processo Nº. : 2009.029.167.5 Assunto EDITAL Despacho DEFERIDO
Interessado : NANJI GUILHERMINA DOS SANTOS Reg.Cadastral: 45.44.06.0034.01.000 Processo Nº. : 2009.029.167.5 Assunto EDITAL Despacho DEFERIDO	Interessado : NORIVAL MORGAN Reg.Cadastral: 36.63.27.0379.01.000 Processo Nº. : 2009.029.167.5 Assunto EDITAL Despacho DEFERIDO	Interessado : PAULISTAO SUPERMERCADO Reg.Cadastral: 44.64.94.0359.01.000 Processo Nº. : 2009.002.924.0 Assunto COLETA DE LIXO/DOMICILIAR Despacho CADASTRAMENTO DE CONSTRUCAO	Interessado : PEDRO ALVES Reg.Cadastral: 45.61.44.0079.01.000 Processo Nº. : 2009.029.167.5 Assunto EDITAL Despacho PARCIALMENTE DEFERIDO
Interessado : NANCY G AMARAL GURGEL Reg.Cadastral: 54.12.49.0045.01.000 Processo Nº. : 2009.029.167.5 Assunto EDITAL Despacho PARCIALMENTE DEFERIDO	Interessado : ODENIR HENRIQUE Reg.Cadastral: 54.12.93.0301.01.000 Processo Nº. : 2009.029.167.5 Assunto EDITAL Despacho DEFERIDO	Interessado : PAULISTAO SUPERMERCADO Reg.Cadastral: 54.24.03.2380.01.000 Processo Nº. : 2009.002.924.0 Assunto COLETA DE LIXO/DOMICILIAR Despacho CADASTRAMENTO DE CONSTRUCAO	Interessado : PEDRO APARECIDO PEROSA Reg.Cadastral: 45.43.74.0069.01.000 Processo Nº. : 2009.029.167.5 Assunto EDITAL Despacho DEFERIDO
Interessado : NATALIA KOCHMANSKI Reg.Cadastral: 46.34.91.0106.01.000 Processo Nº. : 2009.029.167.5 Assunto EDITAL Despacho DEFERIDO	Interessado : OMAR FERNANDES Reg.Cadastral: 55.23.52.0387.01.000 Processo Nº. : 2000.010.816.7 Assunto CONSTRUCAO Despacho CADASTRAMENTO DE CONSTRUCAO	Interessado : PAULO BEZERRA DE FREITAS Reg.Cadastral: 34.63.02.0132.01.000 Processo Nº. : 2009.029.167.5 Assunto EDITAL Despacho PARCIALMENTE DEFERIDO	Interessado : PEDRO BATISTA DE CAMPOS Reg.Cadastral: 24.53.89.0324.01.000 Processo Nº. : 2009.004.500.6 Assunto REVISAO/CORRECAO DE LANÇAMENTO Despacho PARCIALMENTE DEFERIDO
Interessado : NATALINA AP.VIEIRA BUENO Reg.Cadastral: 54.44.82.0326.00.000 Processo Nº. : 2010.003.994.0 Assunto CORRECAO DE ALIQUOTA/REVISAO Despacho DEFERIDO	Interessado : ONOFRE MENDES Reg.Cadastral: 46.34.29.0386.01.000 Processo Nº. : 2009.006.539.2 Assunto REVISAO/CORRECAO DE LANÇAMENTO Despacho DEFERIDO	Interessado : PAULO CELESTINO DOS SANTOS Reg.Cadastral: 43.21.72.0208.01.000 Processo Nº. : 2008.021.333.3 Assunto CONSTR/AMPLIACAO E REGULARIZACAO Despacho CADASTRAMENTO DE CONSTRUCAO	Interessado : PEDRO BATISTA DE LIMA Reg.Cadastral: 46.63.13.0212.01.000 Processo Nº. : 2009.029.167.5 Assunto EDITAL Despacho PARCIALMENTE DEFERIDO
Interessado : NATALIO DIAS SANCHES Reg.Cadastral: 54.63.82.0329.01.000 Processo Nº. : 2009.029.167.5 Assunto EDITAL Despacho PARCIALMENTE DEFERIDO	Interessado : ORIGAMI COMIDA ARTESANAL CHINESA LTDA Reg.Cadastral: 124.827 Processo Nº. : 2010.010.728.3 Assunto BAIXA Despacho INFORMADO CANCELAMENTO DE I.M.	Interessado : PAULO CESAR DIOGO Reg.Cadastral: 43.52.25.1017.01.000 Processo Nº. : 2009.029.167.5 Assunto EDITAL Despacho PARCIALMENTE DEFERIDO	Interessado : PEDRO DIAS Reg.Cadastral: 46.21.92.0217.01.000 Processo Nº. : 2009.029.167.5 Assunto EDITAL Despacho DEFERIDO
Interessado : NAZARETH BORGES DE ARAUJO Reg.Cadastral: 46.34.91.0085.00.000 Processo Nº. : 2009.028.896.0 Assunto ISENCAO DE IPTU (INCRA) Despacho DEFERIMENTO ISENCAO IPTU	Interessado : ORIVAL NILO Reg.Cadastral: 45.33.12.0191.01.000 Processo Nº. : 2009.029.167.5 Assunto EDITAL Despacho DEFERIDO	Interessado : PAULO CESAR DOS SANTOS DIAS Reg.Cadastral: 76.52.66.0067.01.000 Processo Nº. : 2009.022.917.0 Assunto CONSTR/AMPLIACAO E REGULARIZACAO Despacho CADASTRAMENTO DE CONSTRUCAO	Interessado : PEDRO FEIJO NUNES Reg.Cadastral: 67.51.17.0341.01.000 Processo Nº. : 2009.029.167.5 Assunto EDITAL Despacho PARCIALMENTE DEFERIDO

Interessado : PEDRO HENRIQUE CORREA
Reg.Cadastral: 46.21.29.0142.01.000
Processo Nº. : 2009.029.167.5
Assunto EDITAL
Despacho DEFERIDO

Interessado : PEDRO JOAQUIM DE A LARA
Reg.Cadastral: 46.32.31.0187.01.000
Processo Nº. : 2009.029.167.5
Assunto EDITAL
Despacho DEFERIDO

Interessado : PEDRO LUIZ LEITE
Reg.Cadastral: 46.54.67.0341.01.000
Processo Nº. : 2009.029.167.5
Assunto EDITAL
Despacho PARCIALMENTE DEFERIDO

Interessado : PEDRO LUIZ SIMAO RAMALHO
Reg.Cadastral: 44.33.80.0064.01.000
Processo Nº. : 1977.802.027.1
Assunto CONSTRUCAO
Despacho CAD. CONSTRUCAO LEI 8.229/2007

Interessado : PEDRO MAGALHAES SEDA
Reg.Cadastral: 34.34.18.0083.01.000
Processo Nº. : 2009.029.167.5
Assunto EDITAL
Despacho DEFERIDO

Interessado : PEDRO MARCELINO
Reg.Cadastral: 137.576
Processo Nº. : 2010.008.465.6
Assunto BAIXA
Despacho INFORMADO CANCELAMENTO DE I.M.

Interessado : PEDRO RAFAEL
Reg.Cadastral: 45.54.17.0076.01.000
Processo Nº. : 2009.029.167.5
Assunto EDITAL
Despacho PARCIALMENTE DEFERIDO

Interessado : PEDRO RODRIGUES DE CAMPOS FILHO
Reg.Cadastral: 46.13.13.0362.01.000
Processo Nº. : 2009.024.296.7
Assunto CONSTR/AMPLIACAO E REGULARIZACAO
Despacho CADASTRAMENTO DE CONSTRUCAO

Interessado : PEDRO SANCHES DELLA TORRE
Reg.Cadastral: 35.22.66.0045.01.000
Processo Nº. : 2009.029.167.5
Assunto EDITAL
Despacho DEFERIDO

Interessado : PEDRO SOARES DOS SANTOS
Reg.Cadastral: 46.51.08.0426.01.000
Processo Nº. : 2006.025.235.0
Assunto CONSTRUCAO
Despacho CADASTRAMENTO DE CONSTRUCAO

Interessado : PENATAGONO EMPR.IMOB.LTDA
Reg.Cadastral: 77.21.21.0223.01.000
Processo Nº. : 2010.008.512.5
Assunto LEGALIZACAO
Despacho CADASTRAMENTO DE CONSTRUCAO

Interessado : PENTAGONO EMPR.IMOB.LTDA
Reg.Cadastral: 77.21.21.0226.01.000
Processo Nº. : 2010.008.511.7
Assunto LEGALIZACAO
Despacho CADASTRAMENTO DE CONSTRUCAO

Interessado : PENTAGONO EMPR.IMOB.LTDA
Reg.Cadastral: 77.23.49.0248.01.000
Processo Nº. : 2010.008.515.8
Assunto LEGALIZACAO
Despacho CADASTRAMENTO DE CONSTRUCAO

Interessado : PENTAGONO EMPR.IMOB.LTDA
Reg.Cadastral: 77.21.21.0185.01.000
Processo Nº. : 2010.008.513.3
Assunto LEGALIZACAO
Despacho CADASTRAMENTO DE CONSTRUCAO

Interessado : PENTAGONO EMPR.IMOB.LTDA
Reg.Cadastral: 77.21.21.0193.01.000
Processo Nº. : 2010.008.514.1
Assunto LEGALIZACAO
Despacho CADASTRAMENTO DE CONSTRUCAO

Interessado : PENTAGONO EMPR.IMOB.LTDA
Reg.Cadastral: 77.23.49.0283.01.000
Processo Nº. : 2010.008.516.6
Assunto LEGALIZACAO
Despacho CADASTRAMENTO DE CONSTRUCAO

Interessado : PIETRO CIVITELLA
Reg.Cadastral: 55.51.95.0057.01.000
Processo Nº. : 2009.029.167.5
Assunto EDITAL
Despacho PARCIALMENTE DEFERIDO

Interessado : PRODELYN QUIM. IND. COM. LTDA(SYL)
Reg.Cadastral: 87.53.13.1876.01.000
Processo Nº. : 2009.002.924.0
Assunto COLETA DE LIXO/DOMICILIAR
Despacho CADASTRAMENTO DE CONSTRUCAO

Interessado : QUALIDADE HUMANA TERCERIZACAO LTDA - ME
Reg.Cadastral: 142.134
Processo Nº. : 2010.007.506.8
Assunto BAIXA
Despacho INFORMADO CANCELAMENTO DE I.M.

Interessado : R.D.S.ASSESSORIA MEDICA LTDA
Reg.Cadastral: 305.363
Processo Nº. : 2010.007.192.7
Assunto BAIXA
Despacho INFORMADO CANCELAMENTO DE I.M.

Interessado : RAFAEL ANTONIO GIL
Reg.Cadastral: 44.31.95.0220.01.000
Processo Nº. : 1996.007.724.6
Assunto CONSTRUCAO
Despacho CAD. CONSTRUCAO LEI 8.229/2007

Interessado : RAFAEL BUENO DE CAMARGO
Reg.Cadastral: 54.63.92.0255.01.000
Processo Nº. : 2009.029.167.5
Assunto EDITAL
Despacho DEFERIDO

Interessado : RAFAEL MARQUES DE LIMA
Reg.Cadastral: 45.21.38.0606.01.000
Processo Nº. : 2009.029.167.5
Assunto EDITAL
Despacho DEFERIDO

Interessado : RAIMUNDO DE JESUS SILVA
Reg.Cadastral: 67.31.48.0224.01.000
Processo Nº. : 2007.016.971.9
Assunto CONSTRUCAO
Despacho CADASTRAMENTO DE CONSTRUCAO

Interessado : RAIMUNDO GERALDO DE ARAUJO
Reg.Cadastral: 46.43.49.0151.01.000
Processo Nº. : 2009.029.167.5
Assunto EDITAL
Despacho DEFERIDO

Interessado : RAIMUNDO M DE ALMEIDA
Reg.Cadastral: 35.52.15.0253.01.000
Processo Nº. : 2009.029.167.5
Assunto EDITAL
Despacho PARCIALMENTE DEFERIDO

Interessado : REGINA MARIA MOTTA PACHECO
Reg.Cadastral: 54.31.66.0453.01.000
Processo Nº. : 2009.029.167.5
Assunto EDITAL
Despacho DEFERIDO

Interessado : RENATO ANTONIO DE ANDRADE
Reg.Cadastral: 54.44.67.0231.01.000
Processo Nº. : 2003.021.325.0
Assunto REGULARIZACAO
Despacho DEFERIDO

Interessado : RENE FERREIRA DE ALMEIDA
Reg.Cadastral: 34.52.32.0491.01.000
Processo Nº. : 2009.029.167.5
Assunto EDITAL
Despacho PARCIALMENTE DEFERIDO

Interessado : RENE SOLA
Reg.Cadastral: 53.14.69.0046.01.001
Processo Nº. : 2004.022.665.6
Assunto LEGALIZACAO
Despacho CADASTRAMENTO DE CONSTRUCAO

Interessado : RENE SOLA
Reg.Cadastral: 53.14.69.0046.02.001
Processo Nº. : 2004.022.665.6
Assunto LEGALIZACAO
Despacho CADASTRAMENTO DE CONSTRUCAO

Interessado : RICARDO ANTONIO GRUNER DE SIQUEIRA
Reg.Cadastral: 24.11.46.0064.00.000
Processo Nº. : 2010.006.502.8
Assunto CORRECAO DE ALIQUOTA/REVISAO
Despacho INDEFERIDO

Interessado : RICARDO ANTONIO GRUNER DE SIQUEIRA
Reg.Cadastral: 25.53.53.0194.00.000
Processo Nº. : 2010.006.502.8
Assunto CORRECAO DE ALIQUOTA/REVISAO
Despacho INDEFERIDO

Interessado : RICARDO ANTONIO GRUNER DE SIQUEIRA
Reg.Cadastral: 25.53.53.0216.00.000
Processo Nº. : 2010.006.502.8
Assunto CORRECAO DE ALIQUOTA/REVISAO
Despacho INDEFERIDO

Interessado : RICARDO ANTONIO GRUNER DE SIQUEIRA
Reg.Cadastral: 25.53.42.0087.00.000
Processo Nº. : 2010.006.502.8
Assunto CORRECAO DE ALIQUOTA/REVISAO
Despacho INDEFERIDO

Interessado : RICARDO ANTONIO GRUNER DE SIQUEIRA
Reg.Cadastral: 25.53.40.0375.00.000
Processo Nº. : 2010.006.502.8
Assunto CORRECAO DE ALIQUOTA/REVISAO
Despacho INDEFERIDO

Interessado : RICARDO ASSIS BRENO
Reg.Cadastral: 34.62.17.0070.01.000
Processo Nº. : 2009.029.167.5
Assunto EDITAL
Despacho DEFERIDO

Interessado : RICARDO FRANCISCO ROSA
Reg.Cadastral: 44.33.57.0211.01.000
Processo Nº. : 2008.004.373.0
Assunto CONSTR/AMPLIACAO E REGULARIZACAO
Despacho CADASTRAMENTO DE CONSTRUCAO

Interessado : RITA MARA MIRANDA
Reg.Cadastral: 55.61.56.0236.01.000
Processo Nº. : 2010.011.426.3
Assunto PEDIDO DE CERTIDAO
Despacho DEFERIDO

Interessado : ROBERTO BIAZIM
Reg.Cadastral: 44.32.08.0030.01.000
Processo Nº. : 1993.020.983.8
Assunto CONSTRUCAO
Despacho CAD. CONSTRUCAO LEI 8.229/2007

Interessado : ROBERTO DE MORAIS
Reg.Cadastral: 54.43.16.0503.01.000
Processo Nº. : 2009.029.167.5
Assunto EDITAL
Despacho PARCIALMENTE DEFERIDO

Interessado : ROBERTO DE SOUZA
Reg.Cadastral: 55.51.64.0074.01.000
Processo Nº. : 2009.029.167.5
Assunto EDITAL
Despacho PARCIALMENTE DEFERIDO

Interessado : ROBERTO MAGALHAES
Reg.Cadastral: 46.21.51.0090.01.000
Processo Nº. : 2009.029.167.5
Assunto EDITAL
Despacho PARCIALMENTE DEFERIDO

Interessado : ROBERTO MASCELLA(JUVI'S)
Reg.Cadastral: 45.52.73.0444.01.000
Processo Nº. : 2009.002.924.0
Assunto COLETA DE LIXO/DOMICILIAR
Despacho CADASTRAMENTO DE CONSTRUCAO

Interessado : ROBERTO PACHECO
Reg.Cadastral: 64.21.71.0673.01.000
Processo Nº. : 2009.029.167.5
Assunto EDITAL
Despacho PARCIALMENTE DEFERIDO

Interessado : ROBSON ANDREOLI
Reg.Cadastral: 35.44.98.0044.01.000
Processo Nº. : 2009.029.167.5
Assunto EDITAL
Despacho DEFERIDO

Interessado : RODOLFO ZIEMANN
Reg.Cadastral: 54.42.27.0024.01.000
Processo Nº. : 2009.029.167.5
Assunto EDITAL
Despacho PARCIALMENTE DEFERIDO

Interessado : RODRIGO SEGATO
Reg.Cadastral: 33.34.88.0081.01.000
Processo Nº. : 2007.015.359.8
Assunto CONSTR/AMPLIACAO E REGULARIZACAO
Despacho CADASTRAMENTO DE CONSTRUCAO

Interessado : RODRIGUES E RODRIGUES COMERCIO DE ROUPAS
Reg.Cadastral: 111.765
Processo Nº. : 2010.011.207.7
Assunto BAIXA
Despacho INFORMADO CANCELAMENTO DE I.M.

Interessado : ROGERIO ANTONIO BELLINI
Reg.Cadastral: 44.23.64.0250.01.000
Processo Nº. : 2004.014.724.1
Assunto REGULARIZACAO
Despacho CADASTRAMENTO DE CONSTRUCAO

Interessado : ROGERIO DE JESUS ROSA
Reg.Cadastral: 55.23.53.0194.01.000
Processo Nº. : 2009.029.167.5
Assunto EDITAL
Despacho PARCIALMENTE DEFERIDO

Interessado : ROGERIO EDUARDO DA SILVA
Reg.Cadastral: 34.32.86.0103.01.000
Processo Nº. : 2009.029.167.5
Assunto EDITAL
Despacho DEFERIDO

Interessado : ROGERIO TORRES LOLATA
Reg.Cadastral: 45.63.35.0115.01.000
Processo Nº. : 2009.029.167.5
Assunto EDITAL
Despacho PARCIALMENTE DEFERIDO

Interessado : ROMILDO HORNIG
Reg.Cadastral: 55.54.08.0224.01.000
Processo Nº. : 2009.029.167.5
Assunto EDITAL
Despacho PARCIALMENTE DEFERIDO

Interessado : RONALDO FOGLIA
Reg.Cadastral: 35.24.29.0162.01.000
Processo Nº. : 2004.022.155.8
Assunto REGULARIZACAO
Despacho CADASTRAMENTO DE CONSTRUCAO

Interessado : RONALDO FREIRE MARIZ - ME
Reg.Cadastral: 309.834
Processo Nº. : 2010.010.953.7
Assunto NOTIFICACAO
Despacho COMUNICADO

Interessado : ROQUE MOACIR MOMM
Reg.Cadastral: 64.13.13.0200.01.000
Processo Nº. : 1991.006.984.0
Assunto CONSTRUCAO
Despacho DEFERIDO

Interessado : ROSA MARIA CESAR FALCAO
Reg.Cadastral: 34.62.34.0287.00.000
Processo Nº. : 2010.006.123.3
Assunto DESMEMBRAMENTO
Despacho CADASTRAMENTO DE CONSTRUCAO

Interessado : ROSA MARIA CESAR FALCAO
Reg.Cadastral: 34.62.34.0284.00.000
Processo Nº. : 2010.006.123.3
Assunto DESMEMBRAMENTO
Despacho CADASTRAMENTO DE CONSTRUCAO

Interessado : ROSA MARIA LOPES SANCHES
Reg.Cadastral: 35.23.08.0278.01.000
Processo Nº. : 2009.002.027.2
Assunto REVISAO/CORRECAO DE LANÇAMENTO
Despacho DEFERIDO

Interessado : ROSA MARIA MOREIRA
Reg.Cadastral: 46.22.73.0109.01.000
Processo Nº. : 2009.029.167.5
Assunto EDITAL
Despacho DEFERIDO

Interessado : ROSALIA ANZUINO
Reg.Cadastral: 54.63.0169.01.000
Processo Nº. : 2009.029.167.5
Assunto EDITAL
Despacho PARCIALMENTE DEFERIDO

Interessado : ROSALICE A.SOARES DE C.CORREIA
Reg.Cadastral: 45.52.13.0308.01.000
Processo Nº. : 1989.007.376.0
Assunto CONSTRUCAO
Despacho CADASTRAMENTO DE CONSTRUCAO

Interessado : ROSAN CAMPOLIM
Reg.Cadastral: 34.32.49.0373.01.000
Processo Nº. : 2006.004.457.5
Assunto CONSTR/AMPLIACAO E REGULARIZACAO
Despacho CAD. CONSTRUCAO LEI 8.229/2007

Interessado : ROSANA AUGUSTA G DELLA ROSA
Reg.Cadastral: 54.11.50.0097.01.000
Processo Nº. : 2009.029.167.5
Assunto EDITAL
Despacho DEFERIDO

Interessado : ROSANE MARIA DA SILVA
Reg.Cadastral: 34.61.18.0209.01.000
Processo Nº. : 2009.029.167.5
Assunto EDITAL
Despacho DEFERIDO

Interessado : ROSEMARY SABANAE DE MORAES ME
Reg.Cadastral: 309.838
Processo Nº. : 2010.010.953.7
Assunto NOTIFICACAO
Despacho COMUNICADO

Interessado : RUBENS DE JESUS DOMINGUES
Reg.Cadastral: 45.52.72.0108.01.000
Processo Nº. : 2009.029.167.5
Assunto EDITAL
Despacho DEFERIDO

Interessado : RUBENS FARINELLI
Reg.Cadastral: 48.24.81.0001.01.000
Processo Nº. : 2010.010.765.5
Assunto REVISAO/CORRECAO DE LANÇAMENTO
Despacho INDEFERIDO

Interessado : RUBENS HENRIQUE LEITE
Reg.Cadastral: 46.22.90.0030.01.000
Processo Nº. : 2009.029.167.5
Assunto EDITAL
Despacho PARCIALMENTE DEFERIDO

Interessado : RUTH APARECIDA RAMOS
Reg.Cadastral: 35.41.45.0396.01.000
Processo Nº. : 2009.029.167.5
Assunto EDITAL
Despacho DEFERIDO

Interessado : RUTH MOREIRA
Reg.Cadastral: 46.54.67.0185.01.000
Processo Nº. : 2009.029.167.5
Assunto EDITAL
Despacho PARCIALMENTE DEFERIDO

Interessado : RUTH VIEIRA FIEL
Reg.Cadastral: 54.11.69.0399.01.000
Processo Nº. : 2009.029.167.5
Assunto EDITAL
Despacho DEFERIDO

Interessado : SABURO HARASAKI
Reg.Cadastral: 35.43.58.0260.01.000
Processo Nº. : 2009.029.167.5
Assunto EDITAL
Despacho DEFERIDO

Interessado : SAITO E SAITO SOROCABA LTDA
Reg.Cadastral: 91.213
Processo Nº. : 2010.008.965.5
Assunto BAIXA
Despacho INFORMADO CANCELAMENTO DE I.M.

Interessado : SALATER ALVES DE OLIVEIRA
Reg.Cadastral: 35.34.69.0262.01.000
Processo Nº. : 2009.029.167.5
Assunto EDITAL
Despacho INDEFERIDO

Interessado : SALVADOR MANGANO FILHO
Reg.Cadastral: 54.13.70.0040.01.000
Processo Nº. : 2009.029.167.5
Assunto EDITAL
Despacho PARCIALMENTE DEFERIDO

Interessado : SAMARA ALESSANDRA LOPES SOROCABA - ME
Reg.Cadastral: 108.509
Processo Nº. : 2010.010.584.0
Assunto NOTIFICACAO
Despacho COMUNICADO

Interessado : SAMIS SERV ASSIST MEDICA INT SOROCA
Reg.Cadastral: 125.618
Processo Nº. : 2010.009.184.2
Assunto ACAA FISCAL
Despacho :

Interessado : SAMUEL CASSIO LEVY
Reg.Cadastral: 45.61.34.0222.01.000
Processo Nº. : 2009.029.167.5
Assunto EDITAL
Despacho DEFERIDO

Interessado : SAMUEL FELIPE SOARES
Reg.Cadastral: 46.22.31.0186.01.000
Processo N.º : 2009.029.167.5
Assunto EDITAL
Despacho DEFERIDO

Interessado : SAMUEL SIMIS
Reg.Cadastral: 43.21.91.0251.01.000
Processo N.º : 2009.029.167.5
Assunto EDITAL
Despacho DEFERIDO

Interessado : SANDRO ROBERTO SIREZA
Reg.Cadastral: 34.33.55.0213.00.000
Processo N.º : 2007.010.583.8
Assunto REGULARIZACAO
Despacho CADASTRAMENTO DE CONSTRUCAO

Interessado : SANDRO VIRGILIO
Reg.Cadastral: 34.34.78.0222.00.000
Processo N.º : 2010.004.985.7
Assunto FRACIONAMENTO
Despacho CADASTRAMENTO DE CONSTRUCAO

Interessado : SANDRO VIRGILIO
Reg.Cadastral: 34.34.78.0228.00.000
Processo N.º : 2010.004.985.7
Assunto FRACIONAMENTO
Despacho CADASTRAMENTO DE CONSTRUCAO

Interessado : SANTARINI EMPREENDIMENTOS LTDA
Reg.Cadastral: 33.11.85.0214.00.000
Processo N.º : 2010.008.348.4
Assunto SOLICITACAO
Despacho CADASTRAMENTO DE CONSTRUCAO

Interessado : SANTARINI EMPREENDIMENTOS LTDA
Reg.Cadastral: 33.11.84.0359.00.000
Processo N.º : 2010.008.348.4
Assunto SOLICITACAO
Despacho CADASTRAMENTO DE CONSTRUCAO

Interessado : SANTARINI EMPREENDIMENTOS LTDA
Reg.Cadastral: 33.11.86.0053.00.000
Processo N.º : 2010.008.348.4
Assunto SOLICITACAO
Despacho CADASTRAMENTO DE CONSTRUCAO

Interessado : SANTINA SANTANA DA SILVA
Reg.Cadastral: 78.52.51.0612.01.017
Processo N.º : 2010.011.563.3
Assunto RECOLHIMENTO DE ITBI
Despacho INDEFERIDO REDUCAO ITBI

Interessado : SANTO FERREIRA FILHO
Reg.Cadastral: 35.61.85.0108.01.000
Processo N.º : 2002.015.020.7
Assunto CONSTRUCAO
Despacho DEFERIDO

Interessado : SANTO SUPERMERCADO
Reg.Cadastral: 53.41.58.0358.01.000
Processo N.º : 2009.002.924.0
Assunto COLETA DE LIXO/DOMICILIAR
Despacho CADASTRAMENTO DE CONSTRUCAO

Interessado : SATTCOM TELECOMUNICACOES LTDA
Reg.Cadastral: 305.770
Processo N.º : 2010.007.451.7
Assunto BAIXA
Despacho INFORMADO CANCELAMENTO DE I.M.

Interessado : SEBASTIAO AVIGO
Reg.Cadastral: 46.32.31.0259.01.000
Processo N.º : 2009.006.665.5
Assunto REVISAO/CORRECAO DE LANÇAMENTO
Despacho DEFERIDO

Interessado : SEBASTIAO CARDOSO DOS SANTOS
Reg.Cadastral: 45.62.16.0068.01.000
Processo N.º : 2009.029.167.5
Assunto EDITAL
Despacho DEFERIDO

Interessado : SEBASTIAO COSTA GOMES
Reg.Cadastral: 45.61.36.0199.01.000
Processo N.º : 2009.029.167.5
Assunto EDITAL
Despacho DEFERIDO

Interessado : SEBASTIAO DAMASCENO GARCIA
Reg.Cadastral: 34.22.06.0254.01.000
Processo N.º : 2009.029.167.5
Assunto EDITAL
Despacho PARCIALMENTE DEFERIDO

Interessado : SEBASTIAO DARCI COSTI
Reg.Cadastral: 35.23.71.0692.00.000
Processo N.º : 2010.009.203.0
Assunto CORRECAO DE ALIQUOTA/REVISAO
Despacho DEFERIDO

Interessado : SEBASTIAO GOULARTE
Reg.Cadastral: 34.63.66.0369.01.000
Processo N.º : 2009.029.167.5
Assunto EDITAL
Despacho DEFERIDO

Interessado : SEBASTIAO JOSE RODRIGUES
Reg.Cadastral: 45.53.95.0230.01.000
Processo N.º : 2009.029.167.5
Assunto EDITAL
Despacho INDEFERIDO

Interessado : SEBASTIAO POLES
Reg.Cadastral: 45.61.43.0265.01.000
Processo N.º : 2009.029.167.5
Assunto EDITAL
Despacho PARCIALMENTE DEFERIDO

Interessado : SEBASTIAO VICENTE
Reg.Cadastral: 46.32.31.0383.01.000
Processo N.º : 2009.029.167.5
Assunto EDITAL
Despacho INDEFERIDO

Interessado : SEBASTIAO FERREIRA DE SOUZA
Reg.Cadastral: 35.63.76.0105.01.000
Processo N.º : 2009.029.167.5
Assunto EDITAL
Despacho DEFERIDO

Interessado : SEISSUKE YONAMINE
Reg.Cadastral: 54.12.58.0346.01.000
Processo N.º : 2010.008.579.4
Assunto SOLICITA INFORMACOES
Despacho COMUNICACAO

Interessado : SELVINA DE LIMA PEREIRA
Reg.Cadastral: 45.31.37.0112.01.000
Processo N.º : 2009.029.167.5
Assunto EDITAL
Despacho DEFERIDO

Interessado : SERGIO AUGUSTO CARNELOS
Reg.Cadastral: 45.34.54.0080.01.000
Processo N.º : 2009.029.167.5
Assunto EDITAL
Despacho DEFERIDO

Interessado : SERGIO BARBOSA
Reg.Cadastral: 35.54.24.0345.01.000
Processo N.º : 2007.029.360.0
Assunto CONSTR/AMPLIACAO E REGULARIZACAO
Despacho CADASTRAMENTO DE CONSTRUCAO

Interessado : SERGIO DA SILVA
Reg.Cadastral: 67.33.24.0835.00.000
Processo N.º : 2001.022.682.7
Assunto LEGALIZACAO
Despacho DEFERIDO

Interessado : SERGIO DE CASTRO
Reg.Cadastral: 43.44.10.0217.01.000
Processo N.º : 2009.029.167.5
Assunto EDITAL
Despacho DEFERIDO

Interessado : SERGIO GOMES FORTES
Reg.Cadastral: 35.42.73.0139.01.000
Processo N.º : 2009.029.167.5
Assunto EDITAL
Despacho PARCIALMENTE DEFERIDO

Interessado : SERGIO LUIS FERREIRA
Reg.Cadastral: 24.42.51.0262.00.000
Processo N.º : 2009.027.947.2
Assunto CORRECAO DE ALIQUOTA/REVISAO
Despacho INDEFERIDO

Interessado : SERGIO MAGIB SABBAG
Reg.Cadastral: 34.64.25.0199.01.000
Processo N.º : 2009.029.167.5
Assunto EDITAL
Despacho DEFERIDO

Interessado : SERGIO RICARDO
Reg.Cadastral: 44.41.28.0313.00.000
Processo N.º : 2010.005.773.6
Assunto UNIFICACAO DE LOTES
Despacho DEFERIDO

Interessado : SERGIO RICARDO
Reg.Cadastral: 44.41.28.0314.00.000
Processo N.º : 2010.005.773.6
Assunto UNIFICACAO DE LOTES
Despacho DEFERIDO

Interessado : SERGIO ROBERTO DE SOUZA
Reg.Cadastral: 46.63.48.0222.01.000
Processo N.º : 1999.020.670.8
Assunto CONSTRUCAO
Despacho CAD. CONSTRUCAO LEI 8.229/2007

Interessado : SERGIO VENDITTI
Reg.Cadastral: 120.162
Processo N.º : 2010.008.427.6
Assunto BAIXA
Despacho INF. CANCELAMENTO DE I.M. c/ MULTA

Interessado : SEVERINO CARLOS MALAFAIA
Reg.Cadastral: 54.12.83.0062.01.000
Processo N.º : 2009.029.167.5
Assunto EDITAL
Despacho PARCIALMENTE DEFERIDO

Interessado : SEVERINO LOURENCO MARINHO
Reg.Cadastral: 45.32.09.0083.01.001
Processo N.º : 2008.023.804.1
Assunto CONSTRUCAO COMERCIAL
Despacho CADASTRAMENTO DE CONSTRUCAO

Interessado : SEVERINO LOURENCO MARINHO
Reg.Cadastral: 45.32.09.0083.02.001
Processo N.º : 2008.023.804.1
Assunto CONSTRUCAO COMERCIAL
Despacho CADASTRAMENTO DE CONSTRUCAO

Interessado : SEVERINO LOURENCO MARINHO
Reg.Cadastral: 45.32.09.0083.02.003
Processo N.º : 2008.023.804.1
Assunto CONSTRUCAO COMERCIAL
Despacho CADASTRAMENTO DE CONSTRUCAO

Interessado : SEVERINO LOURENCO MARINHO
Reg.Cadastral: 45.32.09.0083.02.003
Processo N.º : 2008.023.804.1
Assunto CONSTRUCAO COMERCIAL
Despacho CADASTRAMENTO DE CONSTRUCAO

Interessado : SEVERINO LOURENCO MARINHO
Reg.Cadastral: 45.32.09.0083.02.004
Processo N.º : 2008.023.804.1
Assunto CONSTRUCAO COMERCIAL
Despacho CADASTRAMENTO DE CONSTRUCAO

Interessado : SHEILA CRISTINA REGIS LEITE SALA
Reg.Cadastral: 34.32.63.0429.01.000
Processo N.º : 2009.029.167.5
Assunto EDITAL
Despacho DEFERIDO

Interessado : SHEILA DE OLIVEIRA PALMEZANO
Reg.Cadastral: 106.429
Processo N.º : 2010.008.470.6
Assunto REATIVACAO DA INSCRICAO
Despacho COMUNICACAO

Interessado : SHINHITI GANICO
Reg.Cadastral: 54.13.58.0134.01.000
Processo N.º : 2009.029.167.5
Assunto EDITAL
Despacho DEFERIDO

Interessado : SIDNEI FIDENCIO
Reg.Cadastral: 45.21.65.0235.01.000
Processo N.º : 2009.029.167.5
Assunto EDITAL
Despacho DEFERIDO

Interessado : SILMARA DO NASCIMENTO
Reg.Cadastral: 46.51.26.0474.01.000
Processo N.º : 2009.029.167.5
Assunto EDITAL
Despacho PARCIALMENTE DEFERIDO

Interessado : SILVANA APARECIDA MENDES NAUFEL
Reg.Cadastral: 45.21.35.0372.00.000
Processo N.º : 2009.027.901.9
Assunto SUSTACAO/SUSPENCAO DE COBRANCA
Despacho DEFERIDO

Interessado : SILVANO SILVA
Reg.Cadastral: 35.61.99.0385.01.000
Processo N.º : 2009.029.167.5
Assunto EDITAL
Despacho DEFERIDO

Interessado : SILVINO ANDRE VIEIRA
Reg.Cadastral: 46.53.07.0163.01.000
Processo N.º : 2009.029.167.5
Assunto EDITAL
Despacho PARCIALMENTE DEFERIDO

Interessado : SILVIO ALVES
Reg.Cadastral: 55.54.68.0197.01.000
Processo N.º : 2009.029.167.5
Assunto EDITAL
Despacho PARCIALMENTE DEFERIDO

Interessado : SIMAO AMANCIO DO AMARAL
Reg.Cadastral: 35.42.75.0769.00.000
Processo N.º : 2009.030.193.8
Assunto FRACIONAMENTO
Despacho CADASTRAMENTO DE CONSTRUCAO

Interessado : SIMAO AMANCIO DO AMARAL
Reg.Cadastral: 35.42.75.0771.00.000
Processo N.º : 2009.030.193.8
Assunto FRACIONAMENTO
Despacho CADASTRAMENTO DE CONSTRUCAO

Interessado : SIMONE MENDES EURIN
Reg.Cadastral: 25.53.42.0062.00.000
Processo N.º : 2010.003.667.2
Assunto CORRECAO DE ALIQUOTA/REVISAO
Despacho INDEFERIDO

Interessado : SINCHET GANICO
Reg.Cadastral: 54.13.58.0146.01.000
Processo N.º : 2009.029.167.5
Assunto EDITAL
Despacho PARCIALMENTE DEFERIDO

Interessado : SN SERVICOS DE ESCRITORIO LTDA
Reg.Cadastral: 309.816
Processo N.º : 2010.010.953.7
Assunto NOTIFICACAO
Despacho COMUNICADO

Interessado : SOCIEDADE AMIGOS LOTEAMENTO JD.RESIDENCIAI
Reg.Cadastral: 309.242
Processo N.º : 2010.010.378.7
Assunto ISENCAO DE TAXAS/ISSQN
Despacho DEFERIDO

Interessado : SOEI UEMA
Reg.Cadastral: 45.54.38.0307.01.000
Processo N.º : 2009.029.167.5
Assunto EDITAL
Despacho DEFERIDO

Interessado : SOLANGE APARECIDA SAGRILLO
Reg.Cadastral: 302.091
Processo N.º : 2010.011.077.4
Assunto BAIXA
Despacho INFORMADO CANCELAMENTO DE I.M.

Interessado : SORAIA FATIMA DA COSTA
Reg.Cadastral: 55.43.62.0158.01.000
Processo N.º : 2009.029.167.5
Assunto EDITAL
Despacho PARCIALMENTE DEFERIDO

Interessado : SOROCABA VICTORIAS VEICULARES LTDA
Reg.Cadastral: 309.824
Processo N.º : 2010.010.953.7
Assunto NOTIFICACAO
Despacho COMUNICADO

Interessado : SS SERVICOS MEDICOS SOCIEDADE SIMPLS
Reg.Cadastral: 307.000
Processo N.º : 2009.028.742.6
Assunto SOLICITACAO
Despacho INDEFERIDO

Interessado : SUDARIO COSTA MACHADO
Reg.Cadastral: 45.63.96.0206.01.000
Processo N.º : 2009.029.167.5
Assunto EDITAL
Despacho PARCIALMENTE DEFERIDO

Interessado : SUELY GOMES DE CAMARGO
Reg.Cadastral: 33.14.46.0047.01.000
Processo N.º : 2009.029.167.5
Assunto EDITAL
Despacho DEFERIDO

Interessado : T.C.S.
Reg.Cadastral: 35.12.65.3657.01.000
Processo N.º : 2009.002.924.0
Assunto COLETA DE LIXO/DOMICILIAR
Despacho CADASTRAMENTO DE CONSTRUCAO

Interessado : TALITA AP.LUPATELLI TOMAS
Reg.Cadastral: 57.53.24.0192.00.000
Processo N.º : 2007.029.836.9
Assunto SOLICITACAO
Despacho COMUNICACAO

Interessado : TANIA RAQUEL DA COSTA
Reg.Cadastral: 54.63.25.0208.01.000
Processo N.º : 2009.029.167.5
Assunto EDITAL
Despacho PARCIALMENTE DEFERIDO

Interessado : TEKSIGNAL AUTOMACAO LTDA - EPP
Reg.Cadastral: 136.974
Processo N.º : 2010.007.983.9
Assunto BAIXA
Despacho INFORMADO CANCELAMENTO DE I.M.

Interessado : TEREZA BATISTA BAITZ
Reg.Cadastral: 56.51.98.0164.01.000
Processo N.º : 2008.017.904.7
Assunto CONSTR/AMPLIACAO E REGULARIZACAO
Despacho CADASTRAMENTO DE CONSTRUCAO

Interessado : TEREZA DE ALMEIDA FRANCHIN
Reg.Cadastral: 143.684
Processo N.º : 2010.010.347.2
Assunto BAIXA
Despacho INFORMADO CANCELAMENTO DE I.M.

Interessado : TEREZA LOPES KACHINSKI
Reg.Cadastral: 45.41.50.0184.01.000
Processo N.º : 2009.029.167.5
Assunto EDITAL
Despacho DEFERIDO

Interessado : TERTECMAN
Reg.Cadastral: 56.21.20.0812.01.000
Processo N.º : 2009.002.924.0
Assunto COLETA DE LIXO/DOMICILIAR
Despacho CADASTRAMENTO DE CONSTRUCAO

Interessado : THIAGO SOUZA NASCIMENTO
Reg.Cadastral: 57.53.12.0067.01.000
Processo N.º : 2010.011.564.1
Assunto RECOLHIMENTO DE ITBI
Despacho INDEFERIDO REDUCAO ITBI

Interessado : TIBURCIO PEREIRA DE SOUZA
Reg.Cadastral: 67.33.21.0503.01.000
Processo N.º : 2009.029.167.5
Assunto EDITAL
Despacho INDEFERIDO

Interessado : TONI CASSIANO FERREIRA CAMPOS
Reg.Cadastral: 35.22.00.0099.00.000
Processo N.º : 2010.007.365.9
Assunto INTIMACAO
Despacho DEFERIDO

Interessado : TOSHIMAR COM COSMETICOS BIJOUTERIAS LTDA
Reg.Cadastral: 34.540
Processo N.º : 2010.010.339.9
Assunto BAIXA
Despacho INFORMADO CANCELAMENTO DE I.M.

Interessado : TRANSPORTADORA PITUTA LTDA
Reg.Cadastral: 309.966
Processo N.º : 2010.000.374.8
Assunto ALTERACOES
Despacho SOLICITA PROVIDENCIAS

Interessado : TRISHOP PROMOCOES SERVICOS LTDA
Reg.Cadastral: 305.357
Processo N.º : 2010.010.244.1
Assunto BAIXA
Despacho INF. CANCELAMENTO DE I.M. c/ MULTA

Interessado : TURBSEV ENG.DE MANUTENCAO LTDA
Reg.Cadastral: 35.64.46.0086.01.002
Processo N.º : 2005.005.226.5
Assunto CONCESSAO DE ISENCAO DE TRIBUTOS
Despacho DEFERIDO

Interessado : UELSO PEREIRA DE ALMEIDA
Reg.Cadastral: 46.63.59.0263.01.000
Processo N.º : 2010.005.979.9
Assunto CONSTR/AMPLIACAO E REGULARIZACAO
Despacho CADASTRAMENTO DE CONSTRUCAO

Interessado : UNICA CLINICA FEMININA LTDA
Reg.Cadastral: 303.298
Processo N.º : 2010.006.915.2
Assunto SOLICITACAO
Despacho INDEFERIDO

Interessado : UNITED MILLS LTDA
Reg.Cadastral: 125.788
Processo Nº : 2008.014.461.1
Assunto ACAO FISCAL
Despacho INDEFERIDO

Interessado : UNIVERSIDADE ANHANGUERA
Reg.Cadastral: 33.62.30.2249.01.000
Processo Nº : 2009.002.924.0
Assunto COLETA DE LIXO/DOMICILIAR
Despacho CADASTRAMENTO DE CONSTRUCAO

Interessado : URBINO RIBEIRO
Reg.Cadastral: 54.11.24.0079.01.000
Processo Nº : 2009.029.167.5
Assunto EDITAL
Despacho DEFERIDO

Interessado : URBINO RIBEIRO
Reg.Cadastral: 54.11.24.0147.01.000
Processo Nº : 2009.029.167.5
Assunto EDITAL
Despacho DEFERIDO

Interessado : URBINO RIBEIRO
Reg.Cadastral: 54.13.15.0040.01.000
Processo Nº : 2009.029.167.5
Assunto EDITAL
Despacho DEFERIDO

Interessado : URIEL GUSMAO
Reg.Cadastral: 54.52.13.0120.01.000
Processo Nº : 2007.020.232.0
Assunto REFORMA / AMPLIACAO
Despacho INDEFERIDO

Interessado : VALDEMAR DA SILVA SOUZA
Reg.Cadastral: 35.61.90.0413.01.000
Processo Nº : 2009.029.167.5
Assunto EDITAL
Despacho PARCIALMENTE DEFERIDO

Interessado : VALDENI DE SOUZA GRAMA
Reg.Cadastral: 45.51.23.0040.01.000
Processo Nº : 1997.005.865.7
Assunto CONSTRUCAO
Despacho CADASTRAMENTO DE CONSTRUCAO

Interessado : VALDEVINO MARTINS DOS SANTOS
Reg.Cadastral: 46.22.49.0470.01.000
Processo Nº : 2009.004.454.6
Assunto SOLICITACAO
Despacho DEFERIDO

Interessado : VALDIR BREDA E OU
Reg.Cadastral: 47.64.71.0340.01.000
Processo Nº : 2010.005.092.1
Assunto CONSTR/AMPLIACAO E REGULARIZACAO
Despacho CADASTRAMENTO DE CONSTRUCAO

Interessado : VALDIR CUQUI DE OLIVEIRA
Reg.Cadastral: 46.32.51.0734.01.000
Processo Nº : 2009.029.167.5
Assunto EDITAL
Despacho PARCIALMENTE DEFERIDO

Interessado : VALDIR DIONISIO DOS SANTOS
Reg.Cadastral: 46.41.58.0562.00.000
Processo Nº : 2010.005.981.5
Assunto CORRECAO DE ALIQUOTA/REVISAO
Despacho DEFERIDO

Interessado : VALDIR LEITE DE CAMARGO
Reg.Cadastral: 114.796
Processo Nº : 2009.024.524.2
Assunto FISCALIZACAO PREVENTIVA
Despacho COMUNICACAO

Interessado : VALDO DE LIMA
Reg.Cadastral: 35.54.58.0318.01.000
Processo Nº : 2009.029.167.5
Assunto EDITAL
Despacho DEFERIDO

Interessado : VALDOMIRO NAZARIO
Reg.Cadastral: 34.24.70.0381.01.000
Processo Nº : 2009.002.108.0
Assunto LEGALIZACAO
Despacho CADASTRAMENTO DE CONSTRUCAO

Interessado : VALDOMIRO SOARES DE ARAUJO
Reg.Cadastral: 45.52.01.0187.01.000
Processo Nº : 2009.029.167.5
Assunto EDITAL
Despacho DEFERIDO

Interessado : VALFREDO AMORIM ARAUJO
Reg.Cadastral: 67.51.44.0410.01.000
Processo Nº : 2009.029.167.5
Assunto EDITAL
Despacho PARCIALMENTE DEFERIDO

Interessado : VALTER ALEXANDRE DA SILVA
Reg.Cadastral: 46.63.55.0198.01.000
Processo Nº : 2009.029.167.5
Assunto EDITAL
Despacho PARCIALMENTE DEFERIDO

Interessado : VALTER LEME BARROS
Reg.Cadastral: 33.23.94.0033.01.000
Processo Nº : 2010.005.098.8
Assunto REVISAO/CORRECAO DE LANÇAMENTO
Despacho DEFERIDO

Interessado : VANDA SUELY DE SOUZA
Reg.Cadastral: 46.53.49.0519.01.000
Processo Nº : 2009.029.167.5
Assunto EDITAL
Despacho DEFERIDO

Interessado : VANDECI NARDO GUIMARAES
Reg.Cadastral: 45.31.77.0030.01.000
Processo Nº : 1996.018.136.0
Assunto CONSTRUCAO
Despacho DEFERIDO

Interessado : VANDERLEI DO CARMO DIAS DE LIMA
Reg.Cadastral: 26.34.47.0030.01.000
Processo Nº : 2010.008.890.5
Assunto REVISAO/CORRECAO DE LANÇAMENTO
Despacho DEFERIDO

Interessado : VANDERSON DOS SANTOS
Reg.Cadastral: 33.13.70.0294.01.000
Processo Nº : 2009.024.253.8
Assunto CONSTR/AMPLIACAO E REGULARIZACAO
Despacho CADASTRAMENTO DE CONSTRUCAO

Interessado : VERA LUCIA BERTOLA DA SILVA
Reg.Cadastral: 45.53.18.0020.01.000
Processo Nº : 2009.029.167.5
Assunto EDITAL
Despacho DEFERIDO

Interessado : VERA LUCIA BUENO PERCEBAO
Reg.Cadastral: 99.492
Processo Nº : 2010.011.605.2
Assunto BAIXA
Despacho INFORMADO CANCELAMENTO DE I.M.

Interessado : VICENTE PEREIRA DE LIMA
Reg.Cadastral: 36.44.45.0139.01.000
Processo Nº : 1997.017.158.3
Assunto CONSTRUCAO
Despacho DEFERIDO

Interessado : VINICIUS ANTONIO MOTA
Reg.Cadastral: 33.11.80.0211.01.000
Processo Nº : 2010.007.520.9
Assunto CONSTR/AMPLIACAO E REGULARIZACAO
Despacho CADASTRAMENTO DE CONSTRUCAO

Interessado : VITOR LUIZ STEFANELLI
Reg.Cadastral: 56.53.26.0244.01.000
Processo Nº : 2009.029.167.5
Assunto EDITAL
Despacho DEFERIDO

Interessado : VITORIA CECILIA MONTEIRO
Reg.Cadastral: 46.23.33.0353.01.000
Processo Nº : 2009.029.167.5
Assunto EDITAL
Despacho DEFERIDO

Interessado : VIVIANE ROSA DE SOUZA
Reg.Cadastral: 46.41.03.0413.01.000
Processo Nº : 2009.029.167.5
Assunto EDITAL
Despacho DEFERIDO

Interessado : VLADEMIR SILVA
Reg.Cadastral: 46.21.30.0176.01.000
Processo Nº : 2009.004.739.0
Assunto REVISAO/CORRECAO DE LANÇAMENTO
Despacho DEFERIDO

Interessado : WAGNER AUGUSTO DURAO
Reg.Cadastral: 55.51.08.0187.01.000
Processo Nº : 2009.029.167.5
Assunto EDITAL
Despacho PARCIALMENTE DEFERIDO

Interessado : WAGNER JOASSA
Reg.Cadastral: 45.61.91.0152.01.000
Processo Nº : 2009.029.167.5
Assunto EDITAL
Despacho PARCIALMENTE DEFERIDO

Interessado : WALDEMAR ACEITUNO
Reg.Cadastral: 54.63.42.0111.01.000
Processo Nº : 2009.029.167.5
Assunto EDITAL
Despacho PARCIALMENTE DEFERIDO

Interessado : WALDOMIRO JOAQUIM DA SILVA
Reg.Cadastral: 45.41.76.0150.01.000
Processo Nº : 2009.029.167.5
Assunto EDITAL
Despacho DEFERIDO

Interessado : WALDOMIRO URQUIZA RIOS
Reg.Cadastral: 67.52.34.0190.01.000
Processo Nº : 2009.029.167.5
Assunto EDITAL
Despacho PARCIALMENTE DEFERIDO

Interessado : WALTER VIDAL OCANHA
Reg.Cadastral: 45.44.23.0031.00.000
Processo Nº : 2009.030.021.1
Assunto FRACIONAMENTO
Despacho DEFERIDO

Interessado : WELLINGTON DE ALMEIDA TORRES
Reg.Cadastral: 64.33.04.0011.00.000
Processo Nº : 2010.008.348.4
Assunto SOLICITACAO
Despacho CADASTRAMENTO DE CONSTRUCAO

Interessado : WILI COLOZA HOFFMANN
Reg.Cadastral: 43.21.47.0194.01.000
Processo Nº : 2009.029.167.5
Assunto EDITAL
Despacho PARCIALMENTE DEFERIDO

Interessado : WILLIAN BARBOSA COSTA
Reg.Cadastral: 35.51.82.0380.01.000
Processo Nº : 2009.002.228.6
Assunto CONSTR/AMPLIACAO E REGULARIZACAO
Despacho CADASTRAMENTO DE CONSTRUCAO

Interessado : WILSON BIZONI
Reg.Cadastral: 44.24.97.0291.00.000
Processo Nº : 2004.020.072.7
Assunto REGULARIZACAO
Despacho CADASTRAMENTO DE CONSTRUCAO

Interessado : WILSON CARLOS IGLECIAS MOTTA
Reg.Cadastral: 46.21.68.0072.01.000
Processo Nº : 2010.005.087.1
Assunto CONSTR/AMPLIACAO E REGULARIZACAO
Despacho CADASTRAMENTO DE CONSTRUCAO

Interessado : WILSON CARLOS IGLECIAS MOTTA
Reg.Cadastral: 47.63.41.0486.01.000
Processo Nº : 2010.005.845.2
Assunto CONSTR/AMPLIACAO E REGULARIZACAO
Despacho CADASTRAMENTO DE CONSTRUCAO

Interessado : WILSON DE FREITAS QUEIROZ
Reg.Cadastral: 34.54.00.0007.01.000
Processo Nº : 2009.029.167.5
Assunto EDITAL
Despacho PARCIALMENTE DEFERIDO

Interessado : WYDA EMBALAGENS
Reg.Cadastral: 56.43.26.0967.01.000
Processo Nº : 2009.002.924.0
Assunto COLETA DE LIXO/DOMICILIAR
Despacho CADASTRAMENTO DE CONSTRUCAO

Interessado : YIN LI
Reg.Cadastral: 46.63.13.0603.00.000
Processo Nº : 2010.003.599.7
Assunto FRACIONAMENTO
Despacho DEFERIDO

Interessado : YIN LI
Reg.Cadastral: 46.63.13.0609.00.000
Processo Nº : 2010.003.599.7
Assunto FRACIONAMENTO
Despacho DEFERIDO

Interessado : YIN LI
Reg.Cadastral: 46.63.13.0614.00.000
Processo Nº : 2010.003.600.3
Assunto FRACIONAMENTO
Despacho CADASTRAMENTO DE CONSTRUCAO

Interessado : YIN LI
Reg.Cadastral: 46.63.13.0620.00.000
Processo Nº : 2010.003.600.3
Assunto FRACIONAMENTO
Despacho CADASTRAMENTO DE CONSTRUCAO

Interessado : YVONE MOLINA DE CARVALHO
Reg.Cadastral: 45.53.12.0201.00.000
Processo Nº : 2007.010.189.4
Assunto REVISAO/CORRECAO DE LANÇAMENTO
Despacho PARCIALMENTE DEFERIDO

Interessado : ZELINA SANTANA DE SOUZA
Reg.Cadastral: 46.61.35.0181.01.000
Processo Nº : 2009.029.167.5
Assunto EDITAL
Despacho PARCIALMENTE DEFERIDO

Interessado : ZEVELINO DE GODOI TESTA
Reg.Cadastral: 35.44.75.0175.01.000
Processo Nº : 2009.029.167.5
Assunto EDITAL
Despacho DEFERIDO

Ana Luiza Bacci Silva
Chefe de Seção

SECRETARIA DE FINANÇAS
ÁREA DE ADMINISTRAÇÃO TRIBUTÁRIA

A Prefeitura de Sorocaba, nos termos do Artigo 2º, par. 1º, da Lei 5809, de 16 de novembro de 1998, por este Edital notifica os contribuintes dos Tributos abaxo relacionados de seus respectivos avisos de lançamento (carnes/recibos diversos) e vencimentos. Os carnes / recibos diversos serao entregues de forma simples pelos Correios, nos enderecos para correspondencia constantes do Cadastro Municipal, a epoca de suas emissoes.

PROPR./COMPROMISSARIO	ENDERECO	DOCTO	TRIBUTO	VENC TO
ADAIR CARLOS NEVES	R. JOAO SANCHES CAMPOS.Q.C L.27	14.904	CONSTR.AMPL.	17/06/2010
ADAIR CARLOS NEVES	R. JOAO SANCHES CAMPOS.Q.C L.27	14.905	CONSTR.AMPL.	17/06/2010
ADALBERTO GOMES DA SILVA	R. AMALIA BANIIETTI,Q.51 L.7	14.843	CONSTR.AMPL.	16/06/2010
ADALBERTO MARTINEZ PIN	R. DARCY LANDULFO,Q.B5 L.09	14.399	CONSTR.AMPL.	11/06/2010
ADAO MOREIRA	R. ANTONIO MARQUES CUSTODIO, 137	14.647	CONSTR.AMPL.	14/06/2010
ADAO MOREIRA	R. ANTONIO MARQUES CUSTODIO, 137	14.648	CONSTR.AMPL.	14/06/2010
ADRIANA ANTUNES C. DOMINGUES	R. MANUEL MATTOS CORREA,Q.W L.20	14.772	CONSTR.AMPL.	16/06/2010
ADRIANA FERNANDES	R. BENEDITO ANTUNES GOMES.Q.E L.26	14.561	CONSTR.AMPL.	14/06/2010
ALCINDO CUENCAS RODRIGUES JUNI	R. FREDERICO GUILHERME GROHMANN,Q.7 L.5/6-A/B	14.996	CONSTR.AMPL.	17/06/2010
ALCINDO CUENCAS RODRIGUES JUNI	R. FREDERICO GUILHERME GROHMANN,Q.7 L.5/6-A/B	15.008	CONSTR.AMPL.	17/06/2010
ALECSANDRO GONCALVES BUENO	R. JOSE DEL CISTIA, 602	14.502	CONSTR.AMPL.	11/06/2010
ALESSANDRO CAMILO FOGACA	R. DOMINGOS RAFAEL PINOTTI, 8	14.620	VISA/ZOONoz	14/06/2010
ALEXANDRE SILVA CASSOLA	R. SEBASTIAO AFFERRE,Q.A5 L.38 FASE 1	14.823	CONSTR.AMPL.	16/06/2010
ALEXANDRO SILVA XAVIER	R. PRFA TVERA APPARECIDA G.DOS SANTOS,Q.A17 L.	14.394	CONSTR.AMPL.	11/06/2010
ALICE MAGARIAN	R. JOAO AUGUSTO RABELLO JUNIOR, 374 APT.00010	15.054	ITBI	07/06/2010
ANA CARLA CAMARA	R. ANTONIO JOSÉ BELLINI, 85	15.004	CONSTR.AMPL.	17/06/2010
ANISIO DOS SANTOS	R. ANTONIO SILVA SALADINO,Q.A8 L.28	14.722	CONSTR.AMPL.	14/06/2010
ANISIO DOS SANTOS	R. ANTONIO SILVA SALADINO,Q.A8 L.28	14.723	CONSTR.AMPL.	14/06/2010
ANTONIO CARLOS CECILIO	R. MANOEL SIMOES CARDOSO, 76	14.906	CONSTR.AMPL.	17/06/2010
ANTONIO CARLOS CECILIO	R. MANOEL SIMOES CARDOSO, 76	14.907	CONSTR.AMPL.	17/06/2010
ANTONIO FERREIRA DE ALMEIDA	R. LUIZ ANTONIO RIBEIRO, 733	14.923	CONSTR.AMPL.	17/06/2010
ANTONIO GUSTAVO RAMON	AV PROF AFLAVIO FAZANO,Q.A16 L.54	14.503	CONSTR.AMPL.	11/06/2010
ANTONIO PADOVANI	R. LAZARA PEREIRA PIERAMI,Q.C L.8	14.848	CONSTR.AMPL.	16/06/2010
ARMANDO DOS SANTOS	R. JUVENAL FERRAZ MARTINS,Q.J L.14/A	14.953	CONSTR.AMPL.	17/06/2010
AUTARQUIA COM.E SAUDE ANIMAL L	R. JOAO LEITE DO CANTO, 79	14.652	CONSTR.AMPL.	14/06/2010
BENEDITO CRISTIANO	R. JOSE MARIA MARQUES,Q.8 L.19	14.485	CONSTR.AMPL.	11/06/2010
BENJAMIM AUGUSTO DE QUADROS	R. RUBESVAL LUIZ JOSE,Q.D L.04/A	15.058	CONSTR.AMPL.	17/06/2010
BENJAMIM AUGUSTO DE QUADROS	R. RUBESVAL LUIZ JOSE,Q.D L.04/A	15.061	CONSTR.AMPL.	17/06/2010
BRUNO CESAR DE BARROS FERNANDE	R. JULIO ANTONIO DE OLIVEIRA,Q.B7 L.37	14.769	CONSTR.AMPL.	16/06/2010
BRUNO LUIZ RODRIGUES	R. PROJETADA, 1	14.836	VISA/ZOONoz	16/06/2010
C & D EMPREEND.IMOBILIARIOS LT	AV ANTONIO CARLOS COMITRE, 525 AND.008	14.511	CONSTR.AMPL.	11/06/2010
CAIO CESAR CAMPIONI	R. AGNELO GOGOLLA,Q.G L.16	14.349	CONSTR.AMPL.	11/06/2010
CAIXA ECONOMICA FEDERAL - CEF	ET DO ODINORAH, 200	15.010	CONSTR.AMPL.	17/06/2010
CAMBARA EMPREEND. IMOBILIARIOS	AV SAO OPAULO, 4525	14.998	CONSTR.AMPL.	17/06/2010
CAMPOLIM INCORP. E CONSTRUTORA	R. ANTONIO BUENO HERNANDEZ, 500 CASA 1	14.642	CONSTR.AMPL.	14/06/2010
CARLOS ANTONIO FERNANDES	R. FRANCISCO PEREZ DE CAMARGO,Q.78 L.96/A	14.541	CONSTR.AMPL.	14/06/2010
CARLOS ANTONIO FERNANDES	R. FRANCISCO BUENO DE CAMARGO,Q.78 L.96/B	14.542	CONSTR.AMPL.	14/06/2010
CARLOS EDUARDO VALENCA ARAUJO	R. GUIOMAR PROENCA FLORES PINTO COELHO,Q.O L.	14.397	CONSTR.AMPL.	11/06/2010
CARLOS ROBERTO DE FREITAS MAIO	R. ROMILDA PERAGALLO ACQUAVIVA,Q.F23 L.	14.405	CONSTR.AMPL.	11/06/2010
CARLOSINA RODRIGUES DA CUNHA	R. SERRA DA ESTRELA,Q.J L.9/A	14.482	CONSTR.AMPL.	11/06/2010
CAUA ENGENHARIA E COMERCIO LTD	R. JOSE MARIA PALMA,Q.A13 L.07	14.728	CONSTR.AMPL.	14/06/2010
CAUA ENGENHARIA E COMERCIO LTD	R. JOSE MARIA PALMA,Q.A13 L.10	14.729	CONSTR.AMPL.	14/06/2010
CAUA ENGENHARIA E COMERCIO LTD	R. JOSE MARIA PALMA,Q.A13 L.11	14.730	CONSTR.AMPL.	14/06/2010
CAUA ENGENHARIA E COMERCIO LTD	R. JOSE MARIA PALMA,Q.A13 L.12	14.731	CONSTR.AMPL.	14/06/2010
CAUA ENGENHARIA E COMERCIO LTD	R. JOSE MARIA PALMA,Q.A13 L.13	14.732	CONSTR.AMPL.	14/06/2010
CAUA ENGENHARIA E COMERCIO LTD	R. JOSE MARIA PALMA,Q.A13 L.02	14.831	CONSTR.AMPL.	16/06/2010
CAUA ENGENHARIA E COMERCIO LTD	R. JOSE MARIA PALMA,Q.A13 L.03	14.833	CONSTR.AMPL.	16/06/2010
CAUA ENGENHARIA E COMERCIO LTD	R. JOSE MARIA PALMA,Q.A13 L.04	14.834	CONSTR.AMPL.	16/06/2010
CAUA ENGENHARIA E COMERCIO LTD	R. JOSE MARIA PALMA,Q.A13 L.06	14.835	CONSTR.AMPL.	16/06/2010
CLAUDETE APARECIDA GARCIA	R. PAULINO AYRES DE AGUIRRE, 260	14.645	CONSTR.AMPL.	14/06/2010
CLAUDIA MAIA DA SILVA A. FAUST	R. JOSE ROCHA DO SANTOS,Q.G L.33	14.558	CONSTR.AMPL.	14/06/2010
CLAUDINIR ALMEIDA	AL ITAPORANGA, L.AREA A/3	15.070	CONSTR.AMPL.	17/06/2010
CLEBER SIMAO	R. AMIN ATHIE,Q.L L.3	15.002	CONSTR.AMPL.	17/06/2010
CLEITON RODRIGUES AMORINI	AL ALAMANDRAS,Q.J L.23	15.069	CONSTR.AMPL.	17/06/2010
CLOVIS FERNANDES	R. ADOLPHO GOLDMAN, 471	14.900	VISA/ZOONoz	16/06/2010
COMPANHIA NACIONAL DE ESTAMPAR	AV DR HAFONSO VERGUEIRO, 823	14.765	CONSTR.AMPL.	14/06/2010

CORREA E CORREA COM.E SE.EL.LT	R. DRA HMARILENA RIBEIRO PUGLIA LOPES,Q.H L.	14.937 CONSTR.AMPL.	17/06/2010	LUIZ CARLOS CHIARINELLI	R. ANA LAURA DE ALMEIDA MARTINI.Q.E L.26A	14.999 CONSTR.AMPL.	17/06/2010
CRISTIANE SIMAO CONCEICAO	R. PROF HNELSON GUEDES.Q.D L.11/B	15.007 CONSTR.AMPL.	17/06/2010	LUIZ MAURICIO DA COSTA	R. JUARES ANTONIO DALPIAN. 535	14.344 CONSTR.AMPL.	11/06/2010
CRISTIANE VALERIA DOS SATNOS	R. ROBERTO JUSTI.Q.A16 L.39	14.908 CONSTR.AMPL.	17/06/2010	LUIZ MAURICIO DA COSTA	R. JUARES ANTONIO DALPIAN. 535	14.345 CONSTR.AMPL.	11/06/2010
CRISTIANO TEIXEIRA	R. LUIGI BRUNETTI. L.4-D	14.767 CONSTR.AMPL.	16/06/2010	LUIZ MAXIMIANO DA SILVA	R. JOAO LUIZ VIEIRA TAVARES. 1381	14.491 CONSTR.AMPL.	11/06/2010
CRISTOVAM MIGUEL FILHO	R. JOAO WAGNER WEY. 177	14.969 CONSTR.AMPL.	17/06/2010	LUIZ MAXIMIANO DA SILVA	R. JOAO LUIZ VIEIRA TAVARES. 1381	14.496 CONSTR.AMPL.	11/06/2010
DANIEL LUIZ DA SILVA BELEBONI	R. IRINEU LEISTER.Q.A4 L.8	14.809 CONSTR.AMPL.	16/06/2010	LUIZ MAXIMIANO DA SILVA	R. JOAO LUIZ VIEIRA TAVARES. 1381	14.498 CONSTR.AMPL.	11/06/2010
DAVI TELLES DE MEDEIROS	R. MARIA DE LOURDES VIANNA FERREIRA,Q.A7 L.	14.347 CONSTR.AMPL.	11/06/2010	LUIZ OSMAR JUSTI	AL JUNDIAI.Q.6 L.20	14.505 CONSTR.AMPL.	11/06/2010
DAVI TELLES DE MEDEIROS	R. MARIA DE LOURDES VIANNA FERREIRA,Q.A7 L.	14.348 CONSTR.AMPL.	11/06/2010	LUIZ OSMAR JUSTI	AL JUNDIAI.Q.6 L.20	14.506 CONSTR.AMPL.	11/06/2010
DELORGES ALOIZE PAVONI	R. JOAO CAVALINI.Q.42 L.5	14.521 CONSTR.AMPL.	14/06/2010	MACIEL JOSE DOS SANTOS	R. JOAO LEITE DE MOURA.Q.O L.8	14.925 CONSTR.AMPL.	17/06/2010
DIEGO VALIM DE CAMARGO	R. CLOVIS DE CAMPOS.Q.1 L.19/B	14.544 CONSTR.AMPL.	14/06/2010	MANUEL AGOSTINHO DIAS	R. ARISTIDES DE ALMEIDA.Q.F L.10	14.954 CONSTR.AMPL.	17/06/2010
DIVA COELHO DE CARVALHO	R. GIOVANI POLES.Q.G L.13	14.775 CONSTR.AMPL.	16/06/2010	MARCOS DA SILVA LEME	R. JOAO RODRIGUES.Q.A5 L.38	14.946 CONSTR.AMPL.	17/06/2010
DOUGLAS AUGUSTO DOS SANTOS	R. SPARTACO DECARIA.Q.N L.22	14.768 CONSTR.AMPL.	16/06/2010	MARCOS ROBERTO DOMINGUES	R. PAES DE LINHARES. 669	14.488 CONSTR.AMPL.	11/06/2010
DOUGLAS FERNANDES RIBEIRO	R. RAMON LOPES TORRECILIA.Q.V L.03	14.779 CONSTR.AMPL.	16/06/2010	MARCOS ROGERIO VOLANTE	R. DIOGO NAVARRO. 36	14.847 ITBI	07/06/2010
E.S CONSTRUTORA LTDA	R. JOAO BARBARESCO.Q.A14 L.20	14.560 CONSTR.AMPL.	14/06/2010	MARIA AMELIA TEODORO PERES	R. WALTER DAFFERNER.Q.B15 L.25	14.824 CONSTR.AMPL.	16/06/2010
E.S.CONSTRUTORA LTDA	R. JORGE PEDRO LUZ.Q.A11 L.21	14.563 CONSTR.AMPL.	14/06/2010	MARIA APARECIDA DE MELO LOPES	R. TEN RIFFLER DE CASTRO.Q.P L.25	14.934 CONSTR.AMPL.	17/06/2010
EDERSON FERREIRA DOS SANTOS	R. JOAO ROQUE DE OLIVEIRA.Q.F2 L.41	14.436 CONSTR.AMPL.	11/06/2010	MARIA APARECIDA DE OLIVEIRA	R. PROF RABEL CARDOSO JUNIOR.Q.B L.24	14.361 CONSTR.AMPL.	11/06/2010
EDSON APARECIDO DA SILVA	R. FERNANDES VIEIRA. 239	14.760 CONSTR.AMPL.	14/06/2010	MARIA DA CONCEICAO PRADO	R. LUIZ GABRIOTTI. 107	14.337 CONSTR.AMPL.	11/06/2010
EDSON CUPIAN PAULOSSI JUNIOR	R. WALDIR DE OLIVEIRA.Q.C9 L.31	14.403 CONSTR.AMPL.	11/06/2010	MARIA DE FATIMA RIBEIRO BENETT	R. DELCIO FERREIRA DE AZEVEDO.Q.B L.58	15.052 ITBI	07/06/2010
EDSON JOSE DE SOUZA	R. ARISTIDES DE ALMEIDA.Q.L L.28	14.945 CONSTR.AMPL.	17/06/2010	MARIA DE LURDES LOPES DA SILVA	R. BENEDITO DE OLIVEIRA LOUSADA. 482	15.075 CONSTR.AMPL.	17/06/2010
ELISEU FRONTINO	R. ESTANISLAU CAMARGO SAMPAIO. 144	14.983 CONSTR.AMPL.	17/06/2010	MARIA DO SOCORRO P DOS SANTOS	R. ELIZA FLORIANO LIMA. 171	15.076 CONSTR.AMPL.	17/06/2010
ELSON MOKEI YABIKU	R. JOSE PEDRO LUZ NETTO.Q.A12 L.29	14.539 CONSTR.AMPL.	14/06/2010	MARIA DO SOCORRO P DOS SANTOS	R. ELIZA FLORIANO LIMA. 171	15.077 CONSTR.AMPL.	17/06/2010
ERIC MARCELO DE SOUZA	R. ELVIRA NANI MONTEIRO. 149	14.758 CONSTR.AMPL.	14/06/2010	MARIA HELENA MAZETTO BOCARDI	R. ORELIO SABADIN.Q.A12 L.16	14.952 CONSTR.AMPL.	17/06/2010
ERNESTO APARECIDO ALARCON	R. ANTONIO PEDRO DA LUZ.Q.A5 L.32	14.828 CONSTR.AMPL.	16/06/2010	MARIA LUCIA MIGUEL	R. ARISTIDES OCCON.Q.B7 L.13 FASE 2	14.778 CONSTR.AMPL.	16/06/2010
ERNESTO DE ANTONIO	R. BENJAMIN ANTONIO BISAM.Q.E4 L.27	14.770 CONSTR.AMPL.	16/06/2010	MARIVALDO MESQUITA DE SOUZA	R. JOAO MARTINI FILHO.Q.F L.2	14.663 CONSTR.AMPL.	14/06/2010
ETEVALDO DE O.MALAQUIAS	R. ETELVINA ABREU OLIVEIRA. 356	14.651 CONSTR.AMPL.	14/06/2010	MAURO LUIZ MAIELO	R. ANGELO ELIAS. 199	14.955 CONSTR.AMPL.	17/06/2010
FABIANO MUNIZ DE OLIVEIRA	R. MARIA MONCAYO ROMANO.Q.L L.39	14.538 CONSTR.AMPL.	14/06/2010	MAURO MARTINHO COSTA	R. ALBRAUNA.Q.H L.13	15.006 CONSTR.AMPL.	17/06/2010
FABIO CARLOS VIANA	AV FERNANDO STECCA. 1331	14.909 CONSTR.AMPL.	17/06/2010	MICHELLINE MARINHO DOS SANTOS	R. ROSA STA JD R/05.Q.F L.31	14.409 CONSTR.AMPL.	11/06/2010
FABIO CARLOS VIANA	AV FERNANDO STECCA. 1331	14.910 CONSTR.AMPL.	17/06/2010	MILTON DAMASCENO	R. CLOVIS DE CAMPOS.Q.1 L.19/A	14.543 CONSTR.AMPL.	14/06/2010
FERNANDO FUMIAKI HARAOKA	R. JOSE MARIA HIDALGO. 471	14.726 CONSTR.AMPL.	14/06/2010	MJ3 PROJETOS CONTR.E INCORP.LTD	AL LAURINDO DE BRITO.L.3/4/5/6-13	14.736 CONSTR.AMPL.	14/06/2010
FERNANDO GALHARDO LOPES	R. DR MPEIREIRA DA ROCHA. 14 28	14.366 CONSTR.AMPL.	11/06/2010	MRV ENGENHARIA E PARTICIPACOES	AV DR NARMANDO PANNUZZIO. 1893	14.892 CONSTR.AMPL.	16/06/2010
FERNANDO GALHARDO LOPES	R. DR MPEIREIRA DA ROCHA. 14 28	14.371 CONSTR.AMPL.	11/06/2010	NATALIA DA S. F. DAS NEVES	R. ORSELIO PEREIRA. 312	14.649 VISA/ZOONZO	14/06/2010
FFE CONSTR. INCORP. E PARTIC.	ET LUIZ FERNANDO ANDRADE PANNUZZIO.	15.085 CONSTR.AMPL.	17/06/2010	NATALIA ISABEL GOES D.DE ASSUN	R. TERCENCO COSTA DIAS. 838	14.428 CONSTR.AMPL.	11/06/2010
FFE CONSTR. INCORP. E PARTIC.	ET LUIZ FERNANDO ANDRADE PANNUZZIO.	15.086 CONSTR.AMPL.	17/06/2010	NATALIA ISABEL GOES D.DE ASSUN	R. TERCENCO COSTA DIAS. 838	14.431 CONSTR.AMPL.	11/06/2010
FRANCISCO FLORENCIO	R. TEODORO KAIZEL. 692	14.949 CONSTR.AMPL.	17/06/2010	NATALIA ISABEL GOES D.DE ASSUN	R. TERCENCO COSTA DIAS. 838	14.434 CONSTR.AMPL.	11/06/2010
GENIM ADMINISTRACAO DE BENS LT	AV GENERAL MOTORS. L.GLEBA A	14.763 CONSTR.AMPL.	14/06/2010	NELSON FERNANDES	R. FRANCISCO SOCRATES DE O CAMARGO.Q.E L.	14.630 CONSTR.AMPL.	14/06/2010
GENIM ADMINISTRACAO DE BENS LT	AV GENERAL MOTORS. L.GLEBA A	14.764 CONSTR.AMPL.	14/06/2010	NELSON FERNANDES	R. FRANCISCO SOCRATES DE O CAMARGO.Q.E L.	14.631 CONSTR.AMPL.	14/06/2010
GILSON ALLONSO	R. MARIA MONCAYO ROMANO.Q.M L.64	14.932 CONSTR.AMPL.	17/06/2010	NELSON GERENT JUNIOR	R. AMADEU DE SOUZA.Q.B19 L.24	14.773 CONSTR.AMPL.	16/06/2010
GIOVANINI CAETANO FRANCO	R. PEDRO DE ALMEIDA LIMA. 435	15.073 CONSTR.AMPL.	17/06/2010	NEWTON IGARASHI TAKAHAMA	R. SUZANA DE FATIMA PIANTORE.Q.F13 L.44	14.404 CONSTR.AMPL.	11/06/2010
GOLDEN CITY EMPREEND. IMOBIL.	R. JOAO BATISTA COVRE.Q.D L.3	14.418 CONSTR.AMPL.	11/06/2010	NELTON CESAR DA SILVA	R. DARIA GALVAO DA SILVA.Q.A5 L.15	14.391 CONSTR.AMPL.	11/06/2010
GOLDEN CITY EMPREEND. IMOBIL.	R. JANETE SANCHES MOLINA FORAMIGLIO.Q.F L.	14.419 CONSTR.AMPL.	11/06/2010	NOBUYUKI MATSUSHIMA	R. NELSON GLADSTONE DE CARVALHO GLORIA. 99	14.568 CONSTR.AMPL.	14/06/2010
GOLDEN CITY EMPREEND. IMOBIL.	R. JANETE SANCHES MOLINA FORAMIGLIO.Q.F L.	14.429 CONSTR.AMPL.	11/06/2010	ORESTES KACZYNSKI	R. CDOR NOETTERER. 484	14.798 CONSTR.AMPL.	16/06/2010
GUILHERME CARDOSO DE SA	AL PROF EMARIO DE ALMEIDA.Q.27 L.8	14.930 CONSTR.AMPL.	17/06/2010	OSVALDO DOS REIS	R. FRANCISCO BUENO DE CAMARGO.Q.76 L.02B	14.725 CONSTR.AMPL.	14/06/2010
HAMILTON SOARES DE SOUZA	R. ANDRE MANENTE. 66	14.978 CONSTR.AMPL.	17/06/2010	OSVALDO LUIZ RIBEIRO	R. PRFA IROSEMARY DE MELLO M PEREIRA.Q.10 L.	14.811 CONSTR.AMPL.	16/06/2010
HELENICE DE OLIVEIRA	R. GERALDO SOARES DA SILVA. 104	15.068 CONSTR.AMPL.	17/06/2010	PALLOMA MOLINA	R. MARIA LUIZA BELDI CASTANHO.Q.K L.21	14.408 CONSTR.AMPL.	11/06/2010
INSTITUTO DO JOELHO DE SOROCAB	R. STA DCRUZ. 285	14.575 VISA/ZOONZO	14/06/2010	PAULO CELESTINO DOS SANTOS	R. KOSEI SERIKIAKU. 735	14.733 ITBI	07/06/2010
ISRAEL ZANINI	R. RUBENS PIRES.Q.D2 L.23	15.003 CONSTR.AMPL.	17/06/2010	PAULO CESAR DE ALMEIDA DOMINGU	R. PALMIRO PANIZI. 29	15.053 ITBI	07/06/2010
JAIRO ARAGAO	R. WALDOMIRO FONDA.Q.H L.23	14.411 CONSTR.AMPL.	11/06/2010	PAULO DOS SANTOS.	R. NELSON ANTONIO HENRIQUE.Q.F17 L.32	15.005 CONSTR.AMPL.	17/06/2010
JAIRO EVANGELISTA DO ESPIRITO	R. DURVALINA TAVARES PRESTES.Q.G L.6A	14.885 CONSTR.AMPL.	16/06/2010	PEDRO CORREA	R. JOSE LAMBERTI. 505	15.059 ITBI	07/06/2010
JANAINA VIEIRA PORFIRIO	R. JOAO MARTINI FILHO. 917	14.950 CONSTR.AMPL.	17/06/2010	PEDRO JUAN SEPULVEVA SANDOVAL	R. GREGORIO GOMES PENHA.Q.3 L.11-A	14.417 CONSTR.AMPL.	11/06/2010
JANAINA VIEIRA PORFIRIO	R. JOAO MARTINI FILHO. 917	14.951 CONSTR.AMPL.	17/06/2010	PEDRO SACOMANO ALVAREZ	AV ENG RCARLOS REINALDO MENDES. 900	15.079 CONSTR.AMPL.	17/06/2010
JEFFERSON DE OLIVEIRA DELFINO	R. RAMOS DE AZEVEDO. 256	14.574 VISA/ZOONZO	14/06/2010	QUILO EMP S/C LTDA	AV ANTONIO CARLOS COMITRE. 290	14.761 CONSTR.AMPL.	14/06/2010
JESUS APARECIDO BATISTA	R. TEN WILSON DE CASTRO.Q.P L.26	14.935 CONSTR.AMPL.	17/06/2010	RAFAEL DE CARVALHO EBOLI	R. FRANCISCO RETAMERO.Q.X L.57	14.546 CONSTR.AMPL.	14/06/2010
JOAO AFONSO BAPTISTA	R. TEODORO KAIZEL. 149 1-2-3	14.929 CONSTR.AMPL.	17/06/2010	RAFAEL DE CARVALHO EBOLI	R. FRANCISCO RETAMERO.Q.X L.50	14.547 CONSTR.AMPL.	14/06/2010
JOAO AFONSO BAPTISTA	R. TEODORO KAIZEL. 149 1-2-3	14.936 CONSTR.AMPL.	17/06/2010	RAFAEL DE CARVALHO EBOLI	R. FRANCISCO RETAMERO.Q.X L.58	14.548 CONSTR.AMPL.	14/06/2010
JOAO RODRIGUES DA SILVA	R. JOAO BOLOGNESI. 92	14.754 CONSTR.AMPL.	14/06/2010	RAFAEL JULIANO DE PAULA	R. AFFONSO ROSA. 444	14.744 VISA/ZOONZO	14/06/2010
JOAQUIM ALEXANDRE DE A. BARROS	R. DR BEDMAR EVANGELISTA BARREIROS.Q.E2 L.	14.351 CONSTR.AMPL.	11/06/2010	RAFAEL JULIANO DE PAULA	R. AFFONSO ROSA. 444	14.745 VISA/ZOONZO	14/06/2010
JOAQUIM DE ARAUJO SA	R. VICENTE RUSSO.Q.A23 L.37	14.776 CONSTR.AMPL.	16/06/2010	RCG ENG.E EMPREENDIMENTOS LTDA	AV IPANEMA. L.01/PROPORC.	15.056 ITBI	07/06/2010
JOEL MUNIZ DE ANDRADE	RD JOAO LEME DOS SANTOS. 755	15.065 CONSTR.AMPL.	17/06/2010	REINALDO TEIXEIRA DOS SANTOS	AV ITAVUJU. L.C	14.401 CONSTR.AMPL.	11/06/2010
JOEL MUNIZ DE ANDRADE	RD JOAO LEME DOS SANTOS. 755	15.066 CONSTR.AMPL.	17/06/2010	RESIDENCIAL VILLA SUNSET SPE L	ET VOSSOROCA B DA/ET MUNICIPAL. L.AREA 05	14.372 CONSTR.AMPL.	11/06/2010
JOEL MUNIZ DE ANDRADE	RD JOAO LEME DOS SANTOS. 755	15.067 CONSTR.AMPL.	17/06/2010	RESIDENCIAL VILLA SUNSET SPE L	ET VOSSOROCA B DA/ET MUNICIPAL. L.AREA 05	14.373 CONSTR.AMPL.	11/06/2010
JOSE ANTONIO TEIXEIRA RODRIGUE	AV AMELIO JOSE DE ARRUDA.Q.17 L.3/B	14.392 CONSTR.AMPL.	11/06/2010	RICARDO BARBOSA VASCONCELOS.	R. SUZANA DE FATIMA PIANTORE.Q.F14 L.24	14.362 CONSTR.AMPL.	11/06/2010
JOSE CARLOS MACIEL	R. JULIO CIRINO SILVA.Q.F2 L.21	14.364 CONSTR.AMPL.	11/06/2010	ROBERTO DE SOUSA	R. UBIRAJARA. L.B1	14.395 CONSTR.AMPL.	11/06/2010
JOSE CARLOS MARTINS	R. VICTOR ALFARANO. 352	14.635 CONSTR.AMPL.	14/06/2010	ROBERTO DE SOUZA	R. EUGENIO MARTE. 88	15.071 CONSTR.AMPL.	17/06/2010
JOSE CARLOS ROSSI	R. EDVILSON NUNES DO NASCIMENTO.Q.E L.38	14.368 CONSTR.AMPL.	11/06/2010	ROBSON CLEBER MORAIS DE SOUZA	R. VALMIR VITORIO SEGURA. 100	14.665 VISA/ZOONZO	14/06/2010
JOSE DARIO DE OLIVEIRA JUNIOR	R. OSWALDO CAMPOS GUIMARAES.Q.C1 L.4/B	14.926 CONSTR.AMPL.	17/06/2010	ROGERIO ANTONIO DA SILVA	R. ELZA SALVESTRO BONILHA. 175	14.618 VISA/ZOONZO	14/06/2010
JOSE DE ARRUDA MADUREIRA JUNIO	R. CLAUDIO ANTUNES LOPES.Q.A10 L.57 FASE 1	14.822 CONSTR.AMPL.	16/06/2010	ROGERIO DE CAMARGO ABREU	R. JOSE APARECIDO LEME.Q.C11 L.02	14.386 CONSTR.AMPL.	11/06/2010
JOSE DIVINO BRIZOLEA	R. LUIZA PEDROSO CAMARA.Q.F12 L.08	14.820 CONSTR.AMPL.	16/06/2010	ROGERIO LUIZ FERNANDES	R. JOAO BENEDITO MENA.Q.K L.71	14.410 CONSTR.AMPL.	11/06/2010
JOSE MARIA ALCOLEA	R. SAO RBENTO. 49	15.080 CONSTR.AMPL.	17/06/2010	ROGERIO LUIZ FERNANDES	R. JOAO BENEDITO MENA.Q.K L.70	15.000 CONSTR.AMPL.	17/06/2010
JOSE PENAFIEL FILHO	ET MARIA DOLORES PIAIA LORATO.Q.GL L.GLEBA-02/A/2	14.566 CONSTR.AMPL.	14/06/2010	RONALDO DE PAULA	R. CARMEN DORTHEU DOS SANTOS.Q.A9 L.13	14.806 CONSTR.AMPL.	16/06/2010
JOSUE RODRIGUES RAMON	R. MANOEL RODRIGUES PERES. L.17	14.540 CONSTR.AMPL.	14/06/2010	RONALDO VESPASIANO	R. LUIZ GERALDO FRANCO DE MENDONCA.Q.H L.	14.846 CONSTR.AMPL.	16/06/2010
JULIANA PACOS BALDINI	R. CARLOS LEOPOLDO DE OLIVEIRA.Q.B11 L.	14.384 CONSTR.AMPL.	11/06/2010	ROSELI REZENDE SOUZA	R. CARLOS LEITE PEREIRA DE SOUZA.Q.I L.	14.997 CONSTR.AMPL.	17/06/2010
JULIANA PEREZ DA SILVA	R. ANA LAURA DE ALMEIDA MARTINI.Q.E L.20/B	14.389 CONSTR.AMPL.	11/06/2010	RUBENS DIAS ANDRADE	R. MARIA VALENTINA MATHIAZI.Q.E L.9	14.423 CONSTR.AMPL.	11/06/2010
JULIO CESAR SANTOS PINGAS	R. VIRGILIO AMBROZINI.Q.F2 L.11	14.818 CONSTR.AMPL.	16/06/2010	SABINE DE SOUZA MORENO	R. LUIZA LAINO ANTONELLI.Q.2 L.12	14.388 CONSTR.AMPL.	11/06/2010
JUVELINO DAL BELLO	R. CAMILO SANTIAGO. 128	14.653 CONSTR.AMPL.	14/06/2010	SALVADOR NUNES	R. BENEDITO GARDINO DE BARROS.Q.2 L.7/A	14.545 CONSTR.AMPL.	14/06/2010
JUVENIL RODRIGUES DOS SANTOS	R. JOSE LEITE DO CANTO JUNIOR.Q.A22 L.5	14.819 CONSTR.AMPL.	16/06/2010	SERAFIM PECHI ANTONIO	R. LUIZ SILVEIRA. L.145	14.810 CONSTR.AMPL.	16/06/2010
K.A.S RESTAURANTE BAR LTDA - M	R. ANTONIO SOARES. 268	14.840 VISA/ZOONZO	16/06/2010	SERGIO FERRER	R. OSVALDO RODRIGUES PANISE. 40	15.057 ITBI	07/06/2010
KLEBERSON GONCALVES SIERRA	R. MARIO JERONIMO DE ANDRADE.Q.E1 L.20	15.001 CONSTR.AMPL.	17/06/2010	SERGIO LUIZ CAMARGO	R. BENEDITO MONTEIRO.Q.A3 L.5	14.821 CONSTR.AMPL.	16/06/2010
LAILA GOBETTI DE JESUS	R. ILYDIA MARTINS TADEI.Q.L L.35	14.827 CONSTR.AMPL.	16/06/2010	SOLEDADE PENHA CARRASCO	R. CERVANTES. 223	14.341 CONSTR.AMPL.	11/06/2010
LAIRTON VIEIRA	R. LAERCIO ROCHA.Q.G L.11	14.556 CONSTR.AMPL.	14/06/2010	SOLEDADE PENHA CARRASCO	R. CERVANTES. 223	14.342 CONSTR.AMPL.	11/06/2010
LAIRTON VIEIRA	R. LAERCIO ROCHA.Q.G L.11	14.557 CONSTR.AMPL.	14/06/2010	SONIA MARIA WEILLER	R. OCTAVIO BAZZO.Q.E L.12	14.549 CONSTR.AMPL.	14/06/2010
LANTOR EMP. E IMOB. LTDA	R. SIZINA LEITE.Q.K L.65	14.430 CONSTR.AMPL.	11/06/2010	TADAYASU SUGUI	R. CDOR IHERMELINO MATAZZO. 377	15.072 CONSTR.AMPL.	17/06/2010
LANTOR EMP. E IMOB. LTDA	R. SIZINA LEITE.Q.K L.65	14.432 CONSTR.AMPL.	11/06/2010	TARSIS DE CAMARGO RAMOS	R. JOSE DOS REIS E CUNHA.Q.M L.01	14.350 CONSTR.AMPL.	11/06/2010
LANTOR EMP. E IMOB. LTDA	R. SIZINA LEITE.Q.K L.66	14.433 CONSTR.AMPL.	11/06/2010	TEREZA CRISTINA BRAGA DE OLIVE	R. CARLOS LEOPOLDO DE OLIVEIRA.Q.B11 L.	14.385 CONSTR.AMPL.	11/06/2010
LARISSA RODRIGUES CABREIRA	R. DAVID DIAS SABOIA.Q.D L.10	14.825 CONSTR.AMPL.	16/06/2010	THAIS LOURENCO	AL DOS SUNSIDIUN.S. Q.91 L.E1	14.507 CONSTR.AMPL.	11/06/2010
LEILA DE OLIVEIRA GOMES	R. LUIZ SILVEIRA. 441	15.087 CONSTR.AMPL.	17/06/2010	VALDENIR APARECIDO ALVES	R. CGO SLUCIO FLORO GRAZIOSI.Q.A21 L.29	14.393 CONSTR.AMPL.	11/06/2010
LEILA DE OLIVEIRA GOMES	R. LUIZ SILVEIRA. 441	15.088 CONSTR.AMPL.	17/06/2010	VALDETE ETELVINA DA SILVA	R. JOSE CARLOS RAMALHO. 155	15.063 CONSTR.AMPL.	17/06/2010
LEILA DE OLIVEIRA GOMES	R. LUIZ SILVEIRA. 441	15.089 CONSTR.AMPL.	17/06/2010	VALDIR VAZ VIEIRA SOROCABA - M	R. JOAO GUIMARAES. 16	14.841 VISA/ZOONZO	16/06/2010
LEILA DE OLIVEIRA GOMES							

**AREA DE ADMINISTRAÇÃO TRIBUTÁRIA
PROCESSOS DESPACHADOS PELA AREA DE ADM. TRIBUTÁRIA**

Interessado : ADILSON FERNANDO PEREIRA Reg.Cadastral: 123.602 Processo Nº. : 2010.009.377.2 Assunto BAIXA Despacho INFORMADO CANCELAMENTO DE I.M.	Interessado : ANDRE LUIZ GAYA FILHO - ME Reg.Cadastral: 309.639 Processo Nº. : 2010.007.217.2 Assunto NOTIFICACAO Despacho COMUNICADO	Interessado : AUTO MED SS LTDA Reg.Cadastral: 34.187 Processo Nº. : 2010.009.786.4 Assunto ACAO FISCAL Despacho COMUNICACAO	Interessado : CLARICIO BERLINDES ANTUNES Reg.Cadastral: 34.41.58.0590.00.000 Processo Nº. : 2003.021.577.6 Assunto ALTERACOES Despacho COMUNICACAO
Interessado : ADILSON SENTOMA Reg.Cadastral: 46.52.52.0498.01.000 Processo Nº. : 2010.010.896.8 Assunto RECOLHIMENTO DE ITBI Despacho SOLICITA PROVIDENCIAS	Interessado : ANGELA MARIA DE SOUZA VIEIRA Reg.Cadastral: 34.14.04.0499.01.000 Processo Nº. : 2002.018.262.2 Assunto CONSTRUCAO Despacho CADASTRAMENTO DE CONSTRUCAO	Interessado : BANCO DE OLHOS DE SOROCABA Reg.Cadastral: 44.52.80.0203.01.000 Processo Nº. : 2008.014.293.8 Assunto CONSTRUCAO COMERCIAL Despacho CADASTRAMENTO DE CONSTRUCAO	Interessado : CLAUDETE CONSTANTINO SOARES Reg.Cadastral: 64.31.63.0251.00.000 Processo Nº. : 2010.003.930.4 Assunto CORRECAO DE ALIQUOTA/REVISAO Despacho DEFERIDO
Interessado : ADIR COMUNELLO Reg.Cadastral: 42.14.87.0422.01.000 Processo Nº. : 2006.002.333.0 Assunto CONSTR/AMPLIACAO E REGULARIZACAO Despacho CAD. CONSTRUCAO LEI 8.229/2007	Interessado : ANGELINA DE BARROS PEREIRA Reg.Cadastral: 53.34.23.0625.01.000 Processo Nº. : 2004.021.798.6 Assunto LEGALIZACAO Despacho CAD. CONSTRUCAO LEI 8.229/2007	Interessado : BANCO DO BRASIL S.A. Reg.Cadastral: 17.112 Processo Nº. : 2009.030.616.8 Assunto ALTERACOES Despacho SOLICITA PROVIDENCIAS	Interessado : CLAUDETE SILVA CHAVES PAULINO OU Reg.Cadastral: 46.43.75.0182.01.000 Processo Nº. : 1999.011.753.3 Assunto REGULIZACAO Despacho CAD. CONSTRUCAO LEI 8.229/2007
Interessado : ADRIANA MORETTE Reg.Cadastral: 34.31.59.0025.00.000 Processo Nº. : 2010.006.699.2 Assunto CORRECAO DE ALIQUOTA/REVISAO Despacho INDEFERIDO	Interessado : ANGELO NUNES NETO & CIA LTDA Reg.Cadastral: 309.777 Processo Nº. : 2010.010.953.7 Assunto NOTIFICACAO Despacho COMUNICADO	Interessado : BENEDITO BORGES Reg.Cadastral: 44.33.86.0018.01.000 Processo Nº. : 1996.014.975.5 Assunto AMPLIACAO Despacho CADASTRAMENTO DE CONSTRUCAO	Interessado : CLAUDINEI AGOSTINHO DE ALMEIDA Reg.Cadastral: 45.13.51.0164.01.000 Processo Nº. : 1999.011.753.3 Assunto CONSTRUCAO Despacho CAD. CONSTRUCAO LEI 8.229/2007
Interessado : ADRIANO DE OLIVEIRA LOPES Reg.Cadastral: 44.33.21.1108.01.058 Processo Nº. : 2004.020.810.0 Assunto LEGALIZACAO Despacho COMUNICACAO	Interessado : ANTONIO ANTONELLI E S/M Reg.Cadastral: 34.54.37.0314.00.000 Processo Nº. : 2009.030.407.2 Assunto DESDOBRO DE AREA/GLEBA Despacho DEFERIDO	Interessado : BRESCIA EMPREENDIMENTOS E PARTICIPACOES Reg.Cadastral: 44.64.04.0240.01.000 Processo Nº. : 2010.008.162.9 Assunto NAO INCIDENCIA DE ITBI Despacho CERTIDAO ITBI	Interessado : CLIMEPI CLIN MEDICA PETIT IMTHURN Reg.Cadastral: 63.877 Processo Nº. : 2010.009.184.2 Assunto ACAO FISCAL Despacho :
Interessado : ADRIANO PAULO DO NASCIMENTO Reg.Cadastral: 42.11.70.0074.01.000 Processo Nº. : 2010.010.192.2 Assunto RECOLHIMENTO DE ITBI Despacho LANCAMENTO DE ITBI	Interessado : ANTONIO ANTONELLI E S/M Reg.Cadastral: 34.54.37.0290.00.000 Processo Nº. : 2009.030.407.2 Assunto DESDOBRO DE AREA/GLEBA Despacho DEFERIDO	Interessado : C.O.T.S. CLIN DE OTORRINOLARINGOLOG Reg.Cadastral: 65.448 Processo Nº. : 2010.009.184.2 Assunto ACAO FISCAL Despacho :	Interessado : CLIMESO - CLINICAS MEDICAS Reg.Cadastral: 99.453 Processo Nº. : 2010.009.183.4 Assunto ACAO FISCAL Despacho :
Interessado : ADRIANO PEDRO BUENO Reg.Cadastral: 24.44.65.0505.01.000 Processo Nº. : 2009.025.847.6 Assunto CONSTR/AMPLIACAO E REGULARIZACAO Despacho CADASTRAMENTO DE CONSTRUCAO	Interessado : ANTONIO CARLOS ALMEIDA Reg.Cadastral: 46.51.15.0572.01.000 Processo Nº. : 2010.006.148.0 Assunto LEGALIZACAO Despacho CADASTRAMENTO DE CONSTRUCAO	Interessado : CACILDO PELLISSANI Reg.Cadastral: 34.54.48.0088.00.000 Processo Nº. : 2010.008.898.8 Assunto REVISAO/CORRECAO DE LANCAMENTO Despacho COMUNICACAO	Interessado : CLIN DE ENDOCRIN E DERMATOLOGIA SC Reg.Cadastral: 65.160 Processo Nº. : 2010.009.184.2 Assunto ACAO FISCAL Despacho :
Interessado : AGENOR RIBEIRO VIANA JUNIOR Reg.Cadastral: 35.54.03.0119.00.000 Processo Nº. : 2007.020.655.2 Assunto CONSTR/AMPLIACAO E REGULARIZACAO Despacho CADASTRAMENTO DE CONSTRUCAO	Interessado : ANTONIO CARLOS NISHIYAMA Reg.Cadastral: 44.43.02.0073.01.000 Processo Nº. : 2004.003.028.0 Assunto LEGALIZACAO Despacho CAD. CONSTRUCAO LEI 8.229/2007	Interessado : CARDIO CENTRO SOROCABA S/S LTDA Reg.Cadastral: 87.626 Processo Nº. : 2010.009.183.4 Assunto ACAO FISCAL Despacho :	Interessado : CLIN DE GINECOL E OBSTETR DR. JOE Reg.Cadastral: 62.183 Processo Nº. : 2010.009.184.2 Assunto ACAO FISCAL Despacho :
Interessado : ALCIDES POLI NETO Reg.Cadastral: 43.43.63.0208.00.000 Processo Nº. : 2008.023.615.1 Assunto AUTO MULTA/INF.INTIMACAO/L.TERRENO Despacho DEFERIDO	Interessado : ANTONIO FELICIANO LEITE JUNIOR Reg.Cadastral: 33.11.65.0139.01.000 Processo Nº. : 2010.008.596.8 Assunto LEGALIZACAO Despacho CADASTRAMENTO DE CONSTRUCAO	Interessado : CARDOSO AUTOMOVEIS SOROCABA LTDA Reg.Cadastral: 303.867 Processo Nº. : 2010.009.326.9 Assunto BAIXA Despacho INFORMADO CANCELAMENTO DE I.M.	Interessado : CLIN DERMATOL DRA CRISTIANE RADAIC Reg.Cadastral: 117.890 Processo Nº. : 2010.009.184.2 Assunto ACAO FISCAL Despacho :
Interessado : ALESSANDRO MANTOVANI Reg.Cadastral: 34.31.66.0118.01.000 Processo Nº. : 2004.020.700.3 Assunto REGULARIZACAO Despacho CAD. CONSTRUCAO LEI 8.229/2007	Interessado : ANTONIO FIRMINO AMORIM Reg.Cadastral: 34.31.64.0477.01.000 Processo Nº. : 2009.022.893.3 Assunto LEGALIZACAO Despacho CADASTRAMENTO DE CONSTRUCAO	Interessado : CARLOS EDUARDO DE OLIVEIRA BRAGA RAMOS Reg.Cadastral: 53.12.81.2158.01.019 Processo Nº. : 2010.008.133.0 Assunto LEGALIZACAO Despacho CADASTRAMENTO DE CONSTRUCAO	Interessado : CLIN MEDICA MINERVINO E PACHECO SS Reg.Cadastral: 63.878 Processo Nº. : 2010.009.184.2 Assunto ACAO FISCAL Despacho :
Interessado : ALEX SANDER GUTIERRES Reg.Cadastral: 34.24.99.0070.00.000 Processo Nº. : 2010.008.348.4 Assunto SOLICITACAO Despacho CADASTRAMENTO DE CONSTRUCAO	Interessado : APARECIDA CIPOLA DIAS SOROCABA Reg.Cadastral: 112.762 Processo Nº. : 2010.009.249.3 Assunto BAIXA Despacho INFORMADO CANCELAMENTO DE I.M.	Interessado : CARLOS HUMBERTO M.SARTORELLO Reg.Cadastral: 76.52.58.0084.01.000 Processo Nº. : 2004.022.616.9 Assunto REGULARIZACAO Despacho CADASTRAMENTO DE CONSTRUCAO	Interessado : CLINICA AMAMURA E KAWASOKO SC LTDA Reg.Cadastral: 115.908 Processo Nº. : 2010.009.184.2 Assunto ACAO FISCAL Despacho :
Interessado : ALICE MAGARIAN Reg.Cadastral: 33.23.94.0189.01.001 Processo Nº. : 2010.010.197.1 Assunto RECOLHIMENTO DE ITBI Despacho INDEFERIDO REDUCAO ITBI	Interessado : APARECIDA ROSA RIBEIRO Reg.Cadastral: 46.61.60.0241.01.000 Processo Nº. : 2004.023.247.2 Assunto REGULARIZACAO Despacho CADASTRAMENTO DE CONSTRUCAO	Interessado : CAUA ENGENHARIA E COMERCIO LTDA Reg.Cadastral: 46.43.87.0063.01.000 Processo Nº. : 2010.004.457.7 Assunto CONSTR/AMPLIACAO E REGULARIZACAO Despacho CADASTRAMENTO DE CONSTRUCAO	Interessado : CLINICA DE ALERGIA MARTTI ANTILA S/ Reg.Cadastral: 111.820 Processo Nº. : 2010.009.183.4 Assunto ACAO FISCAL Despacho :
Interessado : ALTAIR NATALINO ALVES Reg.Cadastral: 45.53.12.0251.01.000 Processo Nº. : 2006.020.004.5 Assunto LEGALIZACAO Despacho CADASTRAMENTO DE CONSTRUCAO	Interessado : APARECIDA WATARI RODRIGUES E OU Reg.Cadastral: 45.34.46.0245.01.000 Processo Nº. : 2010.006.237.1 Assunto RECOLHIMENTO DE ITBI Despacho INDEFERIDO	Interessado : CELI FERREIRA DA COSTA Reg.Cadastral: 34.12.15.0051.01.000 Processo Nº. : 2006.002.154.0 Assunto REGULARIZACAO Despacho CAD. CONSTRUCAO LEI 8.229/2007	Interessado : CLINICA DE CIRURGIA INFANTIL DIZ & Reg.Cadastral: 135.485 Processo Nº. : 2010.009.183.4 Assunto ACAO FISCAL Despacho :
Interessado : ALVORADA DISTRIBUIDORA E LOGISTICA LTDA Reg.Cadastral: 309.796 Processo Nº. : 2010.010.953.7 Assunto NOTIFICACAO Despacho COMUNICADO	Interessado : APICE ORTOPEDIA E TRAUMATOLOGIA Reg.Cadastral: 103.633 Processo Nº. : 2010.009.184.2 Assunto ACAO FISCAL Despacho :	Interessado : CELSO MATEUS BIDINOTI Reg.Cadastral: 34.24.99.0170.00.000 Processo Nº. : 2010.008.348.4 Assunto SOLICITACAO Despacho CADASTRAMENTO DE CONSTRUCAO	Interessado : CLINICA DE FONO E ODONTO INTEGRADA Reg.Cadastral: 103.231 Processo Nº. : 2010.009.184.2 Assunto ACAO FISCAL Despacho :
Interessado : AMERICA LAT. LOGISTICA - JURIDICA Reg.Cadastral: 44.51.73.9020.01.000 Processo Nº. : 2010.000.004.1 Assunto OCORRENCIAS NA CARTEIRA Despacho DEFERIDO	Interessado : ARICA EMPREENDIMENTOS IMOB. LTDA Reg.Cadastral: 33.11.10.0198.00.000 Processo Nº. : 2010.008.348.4 Assunto SOLICITACAO Despacho CADASTRAMENTO DE CONSTRUCAO	Interessado : CELSO MATEUS BIDINOTI Reg.Cadastral: 34.24.99.0180.00.000 Processo Nº. : 2010.008.348.4 Assunto SOLICITACAO Despacho CADASTRAMENTO DE CONSTRUCAO	Interessado : CLINICA DE ONCOLOGIA SOROCABA LTDA Reg.Cadastral: 60.777 Processo Nº. : 2010.009.786.4 Assunto ACAO FISCAL Despacho :
Interessado : ANA MARIA DA SILVA FERREIRA Reg.Cadastral: 46.22.73.0336.00.000 Processo Nº. : 2010.008.079.5 Assunto CADASTRAMENTO Despacho CADASTRAMENTO DE CONSTRUCAO	Interessado : ARICA EMPREENDIMENTOS IMOB. LTDA Reg.Cadastral: 33.13.24.0133.00.000 Processo Nº. : 2010.008.348.4 Assunto SOLICITACAO Despacho CADASTRAMENTO DE CONSTRUCAO	Interessado : CELSO MATEUS BIDINOTI Reg.Cadastral: 34.24.99.0190.00.000 Processo Nº. : 2010.008.348.4 Assunto SOLICITACAO Despacho CADASTRAMENTO DE CONSTRUCAO	Interessado : CLINICA DE RADIOLOGIA VASCULAR Reg.Cadastral: 115.456 Processo Nº. : 2010.009.183.4 Assunto ACAO FISCAL Despacho :
Interessado : ANA MARIA DA SILVA FERREIRA Reg.Cadastral: 46.22.73.0342.00.000 Processo Nº. : 2010.008.079.5 Assunto FRAZIONAMENTO Despacho CADASTRAMENTO DE CONSTRUCAO	Interessado : ARICA EMPREENDIMENTOS IMOB. LTDA Reg.Cadastral: 33.13.33.0271.00.000 Processo Nº. : 2010.008.348.4 Assunto SOLICITACAO Despacho CADASTRAMENTO DE CONSTRUCAO	Interessado : CENTRO OFTALMOLOGICO SOROCABA LTDA Reg.Cadastral: 55.383 Processo Nº. : 2010.009.786.4 Assunto ACAO FISCAL Despacho :	Interessado : CLINICA DE UROLOGIA DR FABIO TOMAZINI LT Reg.Cadastral: 114.037 Processo Nº. : 2010.009.183.4 Assunto ACAO FISCAL Despacho :
Interessado : ANDERSON ADRIANO DE OLIVEIRA Reg.Cadastral: 33.61.81.0126.01.000 Processo Nº. : 2004.018.198.4 Assunto REGULARIZACAO Despacho CADASTRAMENTO DE CONSTRUCAO	Interessado : ARLINDO FERNANDES RIBEIRO Reg.Cadastral: 35.43.33.0116.01.000 Processo Nº. : 2004.022.810.8 Assunto LEGALIZACAO Despacho CADASTRAMENTO DE CONSTRUCAO	Interessado : CICERO VICENTE DE SOUZA Reg.Cadastral: 34.61.04.0027.01.000 Processo Nº. : 2009.021.021.2 Assunto FRAZIONAMENTO Despacho CADASTRAMENTO DE CONSTRUCAO	Interessado : CLINICA DR ALEXANDRE GOMES S/S Reg.Cadastral: 89.687 Processo Nº. : 2010.009.183.4 Assunto ACAO FISCAL Despacho :
Interessado : ANDRE DE OLIVEIRA FONSECA Reg.Cadastral: 55.42.03.0343.00.000 Processo Nº. : 2009.014.827.1 Assunto PROLONG.RUA.AVENIDA/LIGACAO Despacho CADASTRAMENTO DE CONSTRUCAO	Interessado : ASSI CLIN ASSISTENCIA CLINICA S/C Reg.Cadastral: 100.574 Processo Nº. : 2010.009.786.4 Assunto ACAO FISCAL Despacho :	Interessado : CICERO VICENTE DE SOUZA Reg.Cadastral: 34.61.04.0033.00.000 Processo Nº. : 2009.021.021.2 Assunto FRAZIONAMENTO Despacho CADASTRAMENTO DE CONSTRUCAO	Interessado : CLINICA INFANTIL FERREIRA SC LTDA Reg.Cadastral: 115.906 Processo Nº. : 2010.009.184.2 Assunto ACAO FISCAL Despacho :
Interessado : ANDRE ESQUERDO PEREIRA AUTO PECAS Reg.Cadastral: 303.200 Processo Nº. : 2010.007.807.0 Assunto BAIXA Despacho INFORMADO CANCELAMENTO DE I.M.	Interessado : ASSOCIACAO BIBLICA E CULTURAL DE SOROCABA Reg.Cadastral: 120.167 Processo Nº. : 2010.006.067.2 Assunto INSCRICAO Despacho SOLICITA PROVIDENCIAS	Interessado : CILA BATISTA MENDY SIMOES Reg.Cadastral: 80.005 Processo Nº. : 2010.010.289.6 Assunto CANCELAMENTO DE INSCRICAO Despacho SOLICITA PROVIDENCIAS	Interessado : CLINICA INGLEZ DE SOUZA Reg.Cadastral: 118.397 Processo Nº. : 2010.009.184.2 Assunto ACAO FISCAL Despacho :

Interessado : CLINICA MACHADO LTDA
Reg.Cadastral: 130.637
Processo Nº. : 2010.009.184.2
Assunto ACAO FISCAL
Despacho

Interessado : CLINICA MAIS S/C LTDA
Reg.Cadastral: 116.393
Processo Nº. : 2010.009.786.4
Assunto ACAO FISCAL
Despacho

Interessado : CLINICA MATUREZA LTDA
Reg.Cadastral: 123.432
Processo Nº. : 2010.009.184.2
Assunto ACAO FISCAL
Despacho

Interessado : CLINICA MEDICA FUNICELLO DUALIBI SC
Reg.Cadastral: 121.455
Processo Nº. : 2010.009.184.2
Assunto ACAO FISCAL
Despacho

Interessado : CLINICA ODONTOLOGICA BIODONTO LTDA
Reg.Cadastral: 60.365
Processo Nº. : 2010.009.786.4
Assunto ACAO FISCAL
Despacho

Interessado : CLINICA SIMONETI - SERVICOS MEDICOS
Reg.Cadastral: 77.196
Processo Nº. : 2010.009.786.4
Assunto ACAO FISCAL
Despacho

Interessado : CLINICA UROLOGICA BRAULIO PASSOS
Reg.Cadastral: 88.416
Processo Nº. : 2010.009.183.4
Assunto ACAO FISCAL
Despacho

Interessado : CLINICA VASCULAR SS LTDA
Reg.Cadastral: 64.621
Processo Nº. : 2010.009.184.2
Assunto ACAO FISCAL
Despacho

Interessado : CLININ SERVICOS MEDICOS INFANTIS S/
Reg.Cadastral: 89.421
Processo Nº. : 2010.009.786.4
Assunto ACAO FISCAL
Despacho

Interessado : CONGREGACAO CRISTA NO BRASIL
Reg.Cadastral: 64.31.52.0133.00.000
Processo Nº. : 2007.006.700.4
Assunto PEDIDO DE CERTIDAO
Despacho COMUNICACAO

Interessado : CONSBEM CONSTRUCOES E COMERCIO LTDA
Reg.Cadastral: 67.33.97.0155.00.000
Processo Nº. : 2010.006.631.5
Assunto CORRECAO DE ALIQUOTA/REVISAO
Despacho DEFERIDO

Interessado : CONSBEM CONSTRUCOES E COMERCIO LTDA
Reg.Cadastral: 67.33.97.0160.00.000
Processo Nº. : 2010.006.632.3
Assunto CORRECAO DE ALIQUOTA/REVISAO
Despacho DEFERIDO

Interessado : CONSBEM CONSTRUCOES E COMERCIO LTDA
Reg.Cadastral: 67.33.97.0210.00.000
Processo Nº. : 2010.006.633.1
Assunto CORRECAO DE ALIQUOTA/REVISAO
Despacho DEFERIDO

Interessado : CONSBEM CONSTRUCOES E COMERCIO LTDA
Reg.Cadastral: 67.33.78.0059.00.000
Processo Nº. : 2010.006.681.0
Assunto CORRECAO DE ALIQUOTA/REVISAO
Despacho DEFERIDO

Interessado : CONSBEM CONSTRUCOES E COMERCIO LTDA
Reg.Cadastral: 67.33.87.0063.00.000
Processo Nº. : 2010.006.679.4
Assunto CORRECAO DE ALIQUOTA/REVISAO
Despacho DEFERIDO

Interessado : CONSBEM CONSTRUCOES E COMERCIO LTDA
Reg.Cadastral: 67.33.87.0261.00.000
Processo Nº. : 2010.006.680.2
Assunto CORRECAO DE ALIQUOTA/REVISAO
Despacho DEFERIDO

Interessado : CONSBEM CONSTRUCOES E COMERCIO LTDA
Reg.Cadastral: 67.33.79.0359.00.000
Processo Nº. : 2010.006.686.9
Assunto CORRECAO DE ALIQUOTA/REVISAO
Despacho DEFERIDO

Interessado : CONSBEM CONSTRUCOES E COMERCIO LTDA
Reg.Cadastral: 67.31.60.0060.00.000
Processo Nº. : 2010.006.687.7
Assunto CORRECAO DE ALIQUOTA/REVISAO
Despacho DEFERIDO

Interessado : CONSBEM CONSTRUCOES E COMERCIO LTDA
Reg.Cadastral: 67.31.40.0138.00.000
Processo Nº. : 2010.006.688.5
Assunto CORRECAO DE ALIQUOTA/REVISAO
Despacho DEFERIDO

Interessado : CONSBEM CONSTRUCOES E COMERCIO LTDA
Reg.Cadastral: 67.31.40.0173.00.000
Processo Nº. : 2010.006.689.3
Assunto CORRECAO DE ALIQUOTA/REVISAO
Despacho DEFERIDO

Interessado : CONSBASIL CONSTRUCOES LTDA
Reg.Cadastral: 34.42.97.0249.00.000
Processo Nº. : 2008.009.146.5
Assunto AUTO MULTA/INF.INTIMACAO/L.TERRENO
Despacho PARCIALMENTE DEFERIDO

Interessado : CONSBASIL CONSTRUCOES LTDA
Reg.Cadastral: 34.42.97.0269.00.000
Processo Nº. : 2008.009.147.3
Assunto AUTO MULTA/INF.INTIMACAO/L.TERRENO
Despacho PARCIALMENTE DEFERIDO

Interessado : CONSBASIL CONSTRUCOES LTDA
Reg.Cadastral: 44.11.20.0496.00.000
Processo Nº. : 2010.008.348.4
Assunto SOLICITACAO
Despacho CADASTRAMENTO DE CONSTRUCAO

Interessado : CONSBASIL CONSTRUCOES LTDA
Reg.Cadastral: 44.11.20.0298.00.000
Processo Nº. : 2010.008.348.4
Assunto SOLICITACAO
Despacho CADASTRAMENTO DE CONSTRUCAO

Interessado : CONSBASIL CONSTRUCOES LTDA
Reg.Cadastral: 44.11.20.0313.00.000
Processo Nº. : 2010.008.348.4
Assunto SOLICITACAO
Despacho CADASTRAMENTO DE CONSTRUCAO

Interessado : CONSBASIL CONSTRUCOES LTDA
Reg.Cadastral: 44.11.20.0326.00.000
Processo Nº. : 2010.008.348.4
Assunto SOLICITACAO
Despacho CADASTRAMENTO DE CONSTRUCAO

Interessado : CONSBASIL CONSTRUCOES LTDA
Reg.Cadastral: 44.11.20.0338.00.000
Processo Nº. : 2010.008.348.4
Assunto SOLICITACAO
Despacho CADASTRAMENTO DE CONSTRUCAO

Interessado : CONSBASIL CONSTRUCOES LTDA
Reg.Cadastral: 44.11.20.0356.00.000
Processo Nº. : 2010.008.348.4
Assunto SOLICITACAO
Despacho CADASTRAMENTO DE CONSTRUCAO

Interessado : CONSBASIL CONSTRUCOES LTDA
Reg.Cadastral: 44.11.20.0366.00.000
Processo Nº. : 2010.008.348.4
Assunto SOLICITACAO
Despacho CADASTRAMENTO DE CONSTRUCAO

Interessado : CONSBASIL CONSTRUCOES LTDA
Reg.Cadastral: 44.11.20.0376.00.000
Processo Nº. : 2010.008.348.4
Assunto SOLICITACAO
Despacho CADASTRAMENTO DE CONSTRUCAO

Interessado : CONSBASIL CONSTRUCOES LTDA
Reg.Cadastral: 44.11.20.0396.00.000
Processo Nº. : 2010.008.348.4
Assunto SOLICITACAO
Despacho CADASTRAMENTO DE CONSTRUCAO

Interessado : CONSBASIL CONSTRUCOES LTDA
Reg.Cadastral: 44.11.20.0406.00.000
Processo Nº. : 2010.008.348.4
Assunto SOLICITACAO
Despacho CADASTRAMENTO DE CONSTRUCAO

Interessado : CONSBASIL CONSTRUCOES LTDA
Reg.Cadastral: 44.11.20.0416.00.000
Processo Nº. : 2010.008.348.4
Assunto SOLICITACAO
Despacho CADASTRAMENTO DE CONSTRUCAO

Interessado : CONSBASIL CONSTRUCOES LTDA
Reg.Cadastral: 44.11.20.0426.00.000
Processo Nº. : 2010.008.348.4
Assunto SOLICITACAO
Despacho CADASTRAMENTO DE CONSTRUCAO

Interessado : CONSBASIL CONSTRUCOES LTDA
Reg.Cadastral: 44.11.20.0436.00.000
Processo Nº. : 2010.008.348.4
Assunto SOLICITACAO
Despacho CADASTRAMENTO DE CONSTRUCAO

Interessado : CONSBASIL CONSTRUCOES LTDA
Reg.Cadastral: 44.11.20.0456.00.000
Processo Nº. : 2010.008.348.4
Assunto SOLICITACAO
Despacho CADASTRAMENTO DE CONSTRUCAO

Interessado : CONSBASIL CONSTRUCOES LTDA
Reg.Cadastral: 44.11.20.0486.00.000
Processo Nº. : 2010.008.348.4
Assunto SOLICITACAO
Despacho CADASTRAMENTO DE CONSTRUCAO

Interessado : CONSBASIL CONSTRUCOES LTDA
Reg.Cadastral: 34.24.99.0030.00.000
Processo Nº. : 2010.008.348.4
Assunto SOLICITACAO
Despacho CADASTRAMENTO DE CONSTRUCAO

Interessado : CONSBASIL CONSTRUCOES LTDA
Reg.Cadastral: 34.24.99.0050.00.000
Processo Nº. : 2010.008.348.4
Assunto SOLICITACAO
Despacho CADASTRAMENTO DE CONSTRUCAO

Interessado : CONSBASIL CONSTRUCOES LTDA
Reg.Cadastral: 34.24.99.0060.00.000
Processo Nº. : 2010.008.348.4
Assunto SOLICITACAO
Despacho CADASTRAMENTO DE CONSTRUCAO

Interessado : CONSBASIL CONSTRUCOES LTDA
Reg.Cadastral: 34.24.99.0080.00.000
Processo Nº. : 2010.008.348.4
Assunto SOLICITACAO
Despacho CADASTRAMENTO DE CONSTRUCAO

Interessado : CONSBASIL CONSTRUCOES LTDA
Reg.Cadastral: 34.24.99.0090.00.000
Processo Nº. : 2010.008.348.4
Assunto SOLICITACAO
Despacho CADASTRAMENTO DE CONSTRUCAO

Interessado : CONSBASIL CONSTRUCOES LTDA
Reg.Cadastral: 34.24.99.0120.00.000
Processo Nº. : 2010.008.348.4
Assunto SOLICITACAO
Despacho CADASTRAMENTO DE CONSTRUCAO

Interessado : CONSBASIL CONSTRUCOES LTDA
Reg.Cadastral: 34.24.99.0150.00.000
Processo Nº. : 2010.008.348.4
Assunto SOLICITACAO
Despacho CADASTRAMENTO DE CONSTRUCAO

Interessado : CONSBASIL CONSTRUCOES LTDA
Reg.Cadastral: 34.24.99.0160.00.000
Processo Nº. : 2010.008.348.4
Assunto SOLICITACAO
Despacho CADASTRAMENTO DE CONSTRUCAO

Interessado : CONSBASIL CONSTRUCOES LTDA
Reg.Cadastral: 34.24.99.0200.00.000
Processo Nº. : 2010.008.348.4
Assunto SOLICITACAO
Despacho CADASTRAMENTO DE CONSTRUCAO

Interessado : CONSBASIL CONSTRUCOES LTDA
Reg.Cadastral: 34.24.99.0210.00.000
Processo Nº. : 2010.008.348.4
Assunto SOLICITACAO
Despacho CADASTRAMENTO DE CONSTRUCAO

Interessado : CONSBASIL CONSTRUCOES LTDA
Reg.Cadastral: 34.24.99.0220.00.000
Processo Nº. : 2010.008.348.4
Assunto SOLICITACAO
Despacho CADASTRAMENTO DE CONSTRUCAO

Interessado : CONSBASIL CONSTRUCOES LTDA
Reg.Cadastral: 34.24.99.0230.00.000
Processo Nº. : 2010.008.348.4
Assunto SOLICITACAO
Despacho CADASTRAMENTO DE CONSTRUCAO

Interessado : CONSBASIL CONSTRUCOES LTDA
Reg.Cadastral: 34.24.99.0240.00.000
Processo Nº. : 2010.008.348.4
Assunto SOLICITACAO
Despacho CADASTRAMENTO DE CONSTRUCAO

Interessado : CONSBASIL CONSTRUCOES LTDA
Reg.Cadastral: 34.24.99.0250.00.000
Processo Nº. : 2010.008.348.4
Assunto SOLICITACAO
Despacho CADASTRAMENTO DE CONSTRUCAO

Interessado : CONSBASIL CONSTRUCOES LTDA
Reg.Cadastral: 34.24.99.0260.00.000
Processo Nº. : 2010.008.348.4
Assunto SOLICITACAO
Despacho CADASTRAMENTO DE CONSTRUCAO

Interessado : CONSBASIL CONSTRUCOES LTDA
Reg.Cadastral: 34.24.99.0270.00.000
Processo Nº. : 2010.008.348.4
Assunto SOLICITACAO
Despacho CADASTRAMENTO DE CONSTRUCAO

Interessado : CONSBASIL CONSTRUCOES LTDA
Reg.Cadastral: 44.11.20.0466.00.000
Processo Nº. : 2010.008.348.4
Assunto SOLICITACAO
Despacho CADASTRAMENTO DE CONSTRUCAO

Interessado : CONSBASIL CONSTRUCOES LTDA
Reg.Cadastral: 44.11.20.0386.00.000
Processo Nº. : 2010.008.348.4
Assunto SOLICITACAO
Despacho CADASTRAMENTO DE CONSTRUCAO

Interessado : CONSTRUTORA ALAVANCA LTDA
Reg.Cadastral: 56.54.69.0017.00.000
Processo Nº. : 2009.029.588.2
Assunto CORRECAO DE ALIQUOTA/REVISAO
Despacho INDEFERIDO

Interessado : CONSTRUTORA ALAVANCA LTDA
Reg.Cadastral: 56.54.69.0034.00.000
Processo Nº. : 2009.029.589.0
Assunto CORRECAO DE ALIQUOTA/REVISAO
Despacho INDEFERIDO

Interessado : CONSTRUVAZ ENGENHARIA LTDA - ME
Reg.Cadastral: 309.750
Processo Nº. : 2010.010.953.7
Assunto NOTIFICACAO
Despacho COMUNICADO

Interessado : CONSULTORIA OFTALMOLOGICA RUIZ LTDA
Reg.Cadastral: 128.419
Processo Nº. : 2010.009.786.4
Assunto ACAO FISCAL
Despacho

Interessado : CONTROLFLEX INDUSTRIA DE CABOS DE COMAND
Reg.Cadastral: 72.070
Processo Nº. : 2010.007.447.5
Assunto BAIXA
Despacho INFORMADO CANCELAMENTO DE I.M.

Interessado : CRISTIANE BAENA
Reg.Cadastral: 54.41.27.0147.01.000
Processo Nº. : 2010.003.798.5
Assunto LEGALIZACAO
Despacho CADASTRAMENTO DE CONSTRUCAO

Interessado : D B DE ARAUJO INFORMATICA ME
Reg.Cadastral: 309.736
Processo Nº. : 2010.010.953.7
Assunto NOTIFICACAO
Despacho COMUNICADO

Interessado : DALMO ADAILTON BOLOGNA
Reg.Cadastral: 53.12.18.0427.01.000
Processo Nº. : 2003.009.570.7
Assunto REFORMA / AMPLIACAO
Despacho DEFERIDO

Interessado : DANIEL APARECIDO BARRA
Reg.Cadastral: 35.42.62.0032.01.000
Processo Nº. : 2010.010.899.2
Assunto RECOLHIMENTO DE ITBI
Despacho SOLICITA PROVIDENCIAS

Interessado : DANIEL KLAROSK
Reg.Cadastral: 45.62.91.0102.01.000
Processo Nº. : 1999.009.143.1
Assunto CONSTRUCAO
Despacho CADASTRAMENTO DE CONSTRUCAO

Interessado : DANIELI DE OLIVEIRA BRAGA
Reg.Cadastral: 35.12.88.0003.00.000
Processo Nº. : 2010.008.953.1
Assunto SOLICITACAO
Despacho DEFERIDO

Interessado : DANIELLE DE OLIVEIRA HENRIQUE
Reg.Cadastral: 34.32.23.0602.01.000
Processo Nº. : 2010.006.430.2
Assunto REVISAO/CORRECAO DE LANÇAMENTO
Despacho INDEFERIDO

Interessado : DEBORA MARIA FIASCHI
Reg.Cadastral: 54.13.65.0124.00.000
Processo Nº. : 2010.006.703.2
Assunto SOLICITACAO
Despacho INDEFERIDO

Interessado : DECIO TADEU DE CAMARGO MADUREIRA
Reg.Cadastral: 43.34.52.0548.01.000
Processo Nº. : 2000.001.792.1
Assunto CONSTRUCAO
Despacho INDEFERIDO

Interessado : DEROLDAL FERREIRA DE TOLEDO
Reg.Cadastral: 35.11.75.0224.01.000
Processo Nº. : 2002.006.164.4
Assunto LEGALIZACAO
Despacho CADASTRAMENTO DE CONSTRUCAO

Interessado : DINHO'S LANCHONETE
Reg.Cadastral: 45.316
Processo Nº. : 2010.009.349.1
Assunto BAIXA
Despacho INFORMADO CANCELAMENTO DE I.M.

Interessado : DISMARINA SOROCABA DISTRIBUIDORA DE UTIL
Reg.Cadastral: 67.951
Processo Nº. : 2010.009.888.8
Assunto BAIXA
Despacho INF. CANCELAMENTO DE I.M. c/ MULTA

Interessado : DIVA COELHO DE CARVALHO
Reg.Cadastral: 45.13.34.1956.00.000
Processo Nº. : 2010.008.348.4
Assunto SOLICITACAO
Despacho CADASTRAMENTO DE CONSTRUCAO

Interessado : DORACY HELFSTEIN CHRISTE
Reg.Cadastral: 309.765
Processo Nº. : 2010.010.953.7
Assunto NOTIFICACAO
Despacho COMUNICADO

Interessado : DOUGLAS ELIAS TEOFILO
Reg.Cadastral: 35.22.00.0458.01.000
Processo Nº. : 2004.023.768.7
Assunto REGULARIZACAO
Despacho CAD. CONSTRUCAO LEI 8.229/2007

Interessado : ECO-X DIAGNOSTICOS MEDICOS SC LTDA
Reg.Cadastral: 104.456
Processo Nº. : 2010.009.184.2
Assunto ACAO FISCAL
Despacho

Interessado : EDILSON RAMOS E OU
Reg.Cadastral: 67.32.05.0344.01.000
Processo Nº. : 2009.016.133.2
Assunto CONSTR/AMPLIACAO E REGULARIZACAO
Despacho CADASTRAMENTO DE CONSTRUCAO

Interessado : EDINALVA MARIA DE OLIVEIRA DA SILVA
Reg.Cadastral: 78.52.30.0240.01.000
Processo Nº. : 2010.001.133.7
Assunto LEGALIZACAO
Despacho CADASTRAMENTO DE CONSTRUCAO

Interessado : EDISON JOSE TORESIN FILHO
Reg.Cadastral: 128.083
Processo Nº. : 2010.009.228.7
Assunto BAIXA
Despacho INFORMADO CANCELAMENTO DE I.M.

Interessado : EDNA MONTANINI
Reg.Cadastral: 46.41.77.0224.01.000
Processo Nº. : 2004.021.131.0
Assunto REGULARIZACAO
Despacho CAD. CONSTRUCAO LEI 8.229/2007

Interessado : EDSON LUIZ GABURRO
Reg.Cadastral: 33.14.88.0664.00.000
Processo N.º : 2010.003.981.7
Assunto DESMEMBRAMENTO
Despacho CADASTRAMENTO DE CONSTRUCAO

Interessado : EDSON LUIZ GABURRO
Reg.Cadastral: 33.14.88.0670.00.000
Processo N.º : 2010.003.981.7
Assunto DESMEMBRAMENTO
Despacho CADASTRAMENTO DE CONSTRUCAO

Interessado : EDSON ROBERTO MORALES E OU
Reg.Cadastral: 54.64.43.0290.01.000
Processo N.º : 2010.006.728.9
Assunto LEGALIZACAO
Despacho CADASTRAMENTO DE CONSTRUCAO

Interessado : ELAINE REGINA DE OLIVEIRA
Reg.Cadastral: 76.52.79.0266.01.000
Processo N.º : 2004.023.579.8
Assunto REGULARIZACAO
Despacho CAD. CONSTRUCAO LEI 8.229/2007

Interessado : ELIANA PIRES BENEDITO
Reg.Cadastral: 35.12.88.0003.00.000
Processo N.º : 2010.010.199.7
Assunto RECOLHIMENTO DE ITBI
Despacho INDEFERIDO REDUCAO ITBI

Interessado : ELIAS NUNES DOS SANTOS
Reg.Cadastral: 33.14.83.0071.01.000
Processo N.º : 2010.010.887.7
Assunto PEDIDO DE CERTIDAO
Despacho CADASTRAMENTO DE CONSTRUCAO

Interessado : ELIAS OLIVEIRA ROSA
Reg.Cadastral: 45.42.25.0397.01.000
Processo N.º : 2004.022.146.7
Assunto REGULARIZACAO
Despacho CAD. CONSTRUCAO LEI 8.229/2007

Interessado : ELISENE RODRIGUES SOARES
Reg.Cadastral: 46.51.40.0381.00.000
Processo N.º : 2008.027.622.3
Assunto CONSTR/AMPLIACAO E REGULARIZACAO
Despacho PARCIALMENTE DEFERIDO

Interessado : ELIZABETH MARTINS FERREIRA
Reg.Cadastral: 33.13.62.0380.01.000
Processo N.º : 2004.023.156.5
Assunto REGULARIZACAO
Despacho CADASTRAMENTO DE CONSTRUCAO

Interessado : ELZA APARECIDA LEON JIMENEZ
Reg.Cadastral: 43.12.71.0319.01.000
Processo N.º : 2010.004.338.9
Assunto SUSTACAO/SUSPENCAO DE COBRANCA
Despacho INDEFERIDO

Interessado : ERICA SODRE LEITE
Reg.Cadastral: 34.22.32.0896.01.000
Processo N.º : 2010.002.313.4
Assunto CONSTR/AMPLIACAO E REGULARIZACAO
Despacho CADASTRAMENTO DE CONSTRUCAO

Interessado : ERMANO FLAVIO DOS REIS
Reg.Cadastral: 44.11.20.0536.00.000
Processo N.º : 2010.008.348.4
Assunto SOLICITACAO
Despacho CADASTRAMENTO DE CONSTRUCAO

Interessado : EUNICE OLIVEIRA DA SILVA
Reg.Cadastral: 33.14.99.0008.01.000
Processo N.º : 2009.023.374.3
Assunto CONSTR/AMPLIACAO E REGULARIZACAO
Despacho CADASTRAMENTO DE CONSTRUCAO

Interessado : EYE CENTER OFTALMOLOGIA S/C LTDA
Reg.Cadastral: 116.635
Processo N.º : 2010.009.786.4
Assunto ACAO FISCAL
Despacho

Interessado : F.F. TELECOMUNICACOES LTDA
Reg.Cadastral: 309.797
Processo N.º : 2010.010.953.7
Assunto NOTIFICACAO
Despacho COMUNICADO

Interessado : FABIO LAMBIAZZI
Reg.Cadastral: 64.41.22.0406.01.000
Processo N.º : 2004.022.867.8
Assunto LEGALIZACAO
Despacho CADASTRAMENTO DE CONSTRUCAO

Interessado : FABIO RODRIGO DALL BELLO
Reg.Cadastral: 34.33.55.0296.01.000
Processo N.º : 2010.004.358.7
Assunto CONSTR/AMPLIACAO E REGULARIZACAO
Despacho CADASTRAMENTO DE CONSTRUCAO

Interessado : FATIMA APARECIDA ROSA
Reg.Cadastral: 45.33.63.0415.01.000
Processo N.º : 2003.025.148.2
Assunto CONSTR/AMPLIACAO E REGULARIZACAO
Despacho CAD. CONSTRUCAO LEI 8.229/2007

Interessado : FAUSTO MORAES LEITE
Reg.Cadastral: 56.33.78.3055.01.000
Processo N.º : 2009.026.891.3
Assunto SUSTACAO/SUSPENCAO DE COBRANCA
Despacho COMUNICACAO

Interessado : FAZANO ADVOGADOS
Reg.Cadastral: 133.686
Processo N.º : 2010.009.786.4
Assunto ACAO FISCAL
Despacho COMUNICACAO

Interessado : FELIPPE MOYSES BETTI NETO
Reg.Cadastral: 44.62.35.0434.00.000
Processo N.º : 2003.003.166.0
Assunto LOCACAO DE IMOVEL
Despacho DEFERIDO

Interessado : FELISBERTO & DIAS LTDA
Reg.Cadastral: 81.700
Processo N.º : 2010.009.386.3
Assunto BAIXA
Despacho INF. CANCELAMENTO DE I.M. c/ MULTA

Interessado : FEPASA FERROVIA PAULISTA S/A
Reg.Cadastral: 44.51.73.9020.00.000
Processo N.º : 2010.007.617.3
Assunto ALTERACAO CADASTRAL
Despacho CADASTRAMENTO DE CONSTRUCAO

Interessado : FERNANDA BEATRIS PARRA UTIYAMA
Reg.Cadastral: 53.12.76.0513.01.000
Processo N.º : 2003.006.779.7
Assunto CONSTR/AMPLIACAO E REGULARIZACAO
Despacho CAD. CONSTRUCAO LEI 8.229/2007

Interessado : FERNANDO JARDIM LOPES
Reg.Cadastral: 24.44.36.0521.01.000
Processo N.º : 2004.020.761.5
Assunto LEGALIZACAO
Despacho CAD. CONSTRUCAO LEI 8.229/2007

Interessado : FLORENCIA & NOBREGA MANUTENCOES PREDIAIS
Reg.Cadastral: 141.465
Processo N.º : 2010.010.586.5
Assunto NOTIFICACAO
Despacho COMUNICADO

Interessado : FRANCISCA DE ASSIS GOMES FARIAS
Reg.Cadastral: 74.44.08.0296.01.000
Processo N.º : 2010.002.472.8
Assunto LANCAMENTO DE IMOVEL
Despacho SOLICITA PROVIDENCIAS

Interessado : FRANCISCO MAQUEDA
Reg.Cadastral: 46.23.79.0209.00.000
Processo N.º : 2009.026.901.0
Assunto FRACIONAMENTO
Despacho DEFERIDO

Interessado : FRANCISCO MAQUEDA
Reg.Cadastral: 46.23.79.0208.01.000
Processo N.º : 2009.026.901.0
Assunto FRACIONAMENTO
Despacho DEFERIDO

Interessado : GABRIEL ABOU REJAILI
Reg.Cadastral: 57.53.12.0243.00.000
Processo N.º : 2009.030.987.3
Assunto RECOLHIMENTO DE ITBI
Despacho COMUNICACAO

Interessado : GE BETZ DO BRASIL LTDA
Reg.Cadastral: 97.942
Processo N.º : 2007.026.086.4
Assunto CONCESSAO DE ISENCAO DE TRIBUTOS
Despacho COMUNICACAO

Interessado : GE BETZ DO BRASIL LTDA
Reg.Cadastral: 78.63.85.2101.00.000
Processo N.º : 2007.026.086.4
Assunto CONCESSAO DE ISENCAO DE TRIBUTOS
Despacho DEFERIDO

Interessado : GERALDO MOLINA PERES
Reg.Cadastral: 34.14.50.0372.01.000
Processo N.º : 2007.029.341.0
Assunto CONSTR/AMPLIACAO E REGULARIZACAO
Despacho CADASTRAMENTO DE CONSTRUCAO

Interessado : GERSON BRUNI CANDIDO
Reg.Cadastral: 34.12.35.0023.01.000
Processo N.º : 2006.002.887.5
Assunto REGULARIZACAO
Despacho CAD. CONSTRUCAO LEI 8.229/2007

Interessado : GETULIO FLORENTINO
Reg.Cadastral: 74.44.39.1050.01.000
Processo N.º : 2010.009.771.6
Assunto PEDIDO DE CERTIDAO
Despacho DEFERIDO

Interessado : GILIARDI CLAYTON CARRIEL
Reg.Cadastral: 46.33.55.0086.01.000
Processo N.º : 2010.008.517.4
Assunto LEGALIZACAO
Despacho CADASTRAMENTO DE CONSTRUCAO

Interessado : GILSON PEDRO DA SILVA
Reg.Cadastral: 46.52.96.0322.01.000
Processo N.º : 2004.020.067.7
Assunto REGULARIZACAO
Despacho CAD. CONSTRUCAO LEI 8.229/2007

Interessado : GILTON VIDA
Reg.Cadastral: 44.24.68.0314.01.000
Processo N.º : 2010.009.853.2
Assunto LEGALIZACAO
Despacho CADASTRAMENTO DE CONSTRUCAO

Interessado : GISELE CRISTINA LEITE
Reg.Cadastral: 26.32.20.0283.01.000
Processo N.º : 2004.022.516.1
Assunto REGULARIZACAO
Despacho CAD. CONSTRUCAO LEI 8.229/2007

Interessado : GISELE NAPOLE
Reg.Cadastral: 102.685
Processo N.º : 2010.009.385.5
Assunto BAIXA
Despacho INFORMADO CANCELAMENTO DE I.M.

Interessado : GLADYS SUSANA NORESE
Processo N.º : 2010.006.031.8
Assunto PEDIDO DE CERTIDAO
Despacho SOLICITA PROVIDENCIAS

Interessado : GRAFICA KAROLL SOROCABA LTDA - ME
Reg.Cadastral: 135.318
Processo N.º : 2009.024.867.5
Assunto ACAO FISCAL
Despacho COMUNICACAO

Interessado : GRECINA OSORIO DA SILVA (PPG)
Reg.Cadastral: 44.33.63.0258.00.000
Processo N.º : 2007.010.482.3
Assunto DESAPROPRIACAO DE AREA
Despacho CADASTRAMENTO DE CONSTRUCAO

Interessado : GRUPO DE HEMATOLOGIA E HEMOTERAPIA
Reg.Cadastral: 115.828
Processo N.º : 2010.009.183.4
Assunto ACAO FISCAL
Despacho

Interessado : HELOISA ARRUDA GERALDO FERRAZ/LOCATARIO
Reg.Cadastral: 44.64.30.0185.01.000
Processo N.º : 2009.015.222.4
Assunto CONSTRUCAO COMERCIAL
Despacho CADASTRAMENTO DE CONSTRUCAO

Interessado : HENRIQUE E CARBONIERI MEDICOS
Reg.Cadastral: 122.011
Processo N.º : 2010.009.183.4
Assunto ACAO FISCAL
Despacho

Interessado : HIDEU TASAKA
Reg.Cadastral: 34.24.91.0024.01.000
Processo N.º : 2004.010.680.9
Assunto CONSTR/AMPLIACAO E REGULARIZACAO
Despacho CAD. CONSTRUCAO LEI 8.229/2007

Interessado : HORTENCIA GONCALVES DA SILVA PINTO
Reg.Cadastral: 301.777
Processo N.º : 2009.006.242.3
Assunto ACAO FISCAL
Despacho DEFERIDO

Interessado : IGREJA EVANGELICA BRASIL P/CRISTO RENOVA
Reg.Cadastral: 45.12.29.0208.01.000
Processo N.º : 2008.000.162.1
Assunto CONSTR.IGREJA/TEMPLO RELIGIOSO
Despacho CADASTRAMENTO DE CONSTRUCAO

Interessado : ILDEBRANDO LOPES DE SOUZA
Reg.Cadastral: 33.12.07.0173.01.000
Processo N.º : 2009.012.863.8
Assunto LEGALIZACAO
Despacho CADASTRAMENTO DE CONSTRUCAO

Interessado : IMAGEM DIAGNOSTICO MEDICOS SC LTDA
Reg.Cadastral: 87.442
Processo N.º : 2010.009.184.2
Assunto ACAO FISCAL
Despacho

Interessado : INDUSTRIA CERAMICA AGUAS CLARAS
Reg.Cadastral: 92.256
Processo N.º : 2009.016.903.8
Assunto SOLICITACAO
Despacho SOLICITA PROVIDENCIAS

Interessado : INST ODONTOL FERNANDO JOSE NUNES
Reg.Cadastral: 129.715
Processo N.º : 2010.009.184.2
Assunto ACAO FISCAL
Despacho

Interessado : INTERMED SAUDE S/C LTDA
Reg.Cadastral: 104.018
Processo N.º : 2010.009.183.4
Assunto ACAO FISCAL
Despacho

Interessado : IRAIDES Q.O.CLAUDIO
Reg.Cadastral: 35.24.29.0099.00.000
Processo N.º : 2010.006.732.1
Assunto CORRECAO DE ALIQUOTA/REVISAO
Despacho DEFERIDO

Interessado : IRANI CONCEICAO ARRUDA
Reg.Cadastral: 53.12.04.0521.01.000
Processo N.º : 2004.023.981.6
Assunto REFORMA / AMPLIACAO
Despacho CAD. CONSTRUCAO LEI 8.229/2007

Interessado : IRINEU BUENO BARBOSA
Reg.Cadastral: 65.63.78.0352.00.000
Processo N.º : 2009.006.447.8
Assunto DESDOBRO DE AREA/GLEBA
Despacho DEFERIDO

Interessado : IRINEU OSWALDO GISOLDI
Reg.Cadastral: 76.61.54.0164.01.000
Processo N.º : 2006.005.118.2
Assunto LEGALIZACAO
Despacho CADASTRAMENTO DE CONSTRUCAO

Interessado : ISAIAS NUNES
Reg.Cadastral: 34.44.06.0124.01.000
Processo N.º : 2010.003.776.1
Assunto CONSTR/AMPLIACAO E REGULARIZACAO
Despacho CADASTRAMENTO DE CONSTRUCAO

Interessado : ISO-INSTITUTO SOROCABA
Reg.Cadastral: 106.000
Processo N.º : 2010.009.183.4
Assunto ACAO FISCAL
Despacho

Interessado : IVAN GILLI ME
Reg.Cadastral: 309.806
Processo N.º : 2010.010.953.7
Assunto NOTIFICACAO
Despacho COMUNICADO

Interessado : IVONE LEITAO GOMES
Reg.Cadastral: 106.077
Processo N.º : 2010.009.314.5
Assunto BAIXA
Despacho INF. CANCELAMENTO DE I.M. c/ MULTA

Interessado : IZABEL MEDEIROS DE SOUZA
Processo N.º : 2010.003.534.4
Assunto REVISAO DE DEBITOS / COBRANCA
Despacho INDEFERIDO

Interessado : J J CONSTR.EMPREENDE.E OU
Reg.Cadastral: 43.41.93.0086.00.000
Processo N.º : 2000.021.939.4
Assunto EXECUCAO FISCAL
Despacho RECURSO INDEFERIDO

Interessado : J. L. M. RAMALHO COMERCIO E MANUTENCAO S
Reg.Cadastral: 309.706
Processo N.º : 2010.007.217.2
Assunto NOTIFICACAO
Despacho COMUNICADO

Interessado : J.S.K. INCORPORACOES E EMPREENDIMENTOS L
Reg.Cadastral: 309.767
Processo N.º : 2010.010.953.7
Assunto NOTIFICACAO
Despacho COMUNICADO

Interessado : JAIR DOS SANTOS
Reg.Cadastral: 44.62.81.0349.01.000
Processo N.º : 2003.012.117.2
Assunto CONSTR/AMPLIACAO E REGULARIZACAO
Despacho CAD. CONSTRUCAO LEI 8.229/2007

Interessado : JEFFERSON FERNANDES PONTES
Reg.Cadastral: 35.22.10.0064.01.000
Processo N.º : 2004.023.076.5
Assunto REGULARIZACAO
Despacho CADASTRAMENTO DE CONSTRUCAO

Interessado : JOAO ALVES DE QUEIROZ
Reg.Cadastral: 36.31.37.0137.01.000
Processo N.º : 2010.009.383.0
Assunto LEGALIZACAO
Despacho CADASTRAMENTO DE CONSTRUCAO

Interessado : JOAO BATISTA GAZONATO
Reg.Cadastral: 64.41.12.0440.01.000
Processo N.º : 2004.021.023.9
Assunto REGULARIZACAO
Despacho CAD. CONSTRUCAO LEI 8.229/2007

Interessado : JOAO BATISTA SILVA
Reg.Cadastral: 53.41.27.0145.00.000
Processo N.º : 2010.009.210.5
Assunto REVISAO/CORRECAO DE LANCAMENTO
Despacho DEFERIDO

Interessado : JOAO DOS PASSOS
Reg.Cadastral: 44.22.25.0299.00.000
Processo N.º : 2010.008.348.4
Assunto SOLICITACAO
Despacho CADASTRAMENTO DE CONSTRUCAO

Interessado : JOAO FRANCISCO FERREIRA DIAS
Reg.Cadastral: 64.12.52.0148.01.000
Processo N.º : 2010.009.210.5
Assunto REVISAO/CORRECAO DE LANCAMENTO
Despacho DEFERIDO

Interessado : JOAQUIM VIROEL DE BARROS
Reg.Cadastral: 45.62.32.0154.01.000
Processo N.º : 2010.003.184.8
Assunto LEGALIZACAO
Despacho CADASTRAMENTO DE CONSTRUCAO

Interessado : JOARACI DIAS FERRAZ
Reg.Cadastral: 74.62.57.0267.01.000
Processo N.º : 2010.001.173.3
Assunto LEGALIZACAO
Despacho CADASTRAMENTO DE CONSTRUCAO

Interessado : JOBSON PENHA DA SILVA
Reg.Cadastral: 34.33.53.0179.01.000
Processo N.º : 2004.023.769.5
Assunto REGULARIZACAO
Despacho CAD. CONSTRUCAO LEI 8.229/2007

Interessado : JOELSON SIQUEIRA
Reg.Cadastral: 34.51.38.0160.00.000
Processo N.º : 2010.005.171.3
Assunto ISENCAO DE IMPOSTOS
Despacho PARCIALMENTE DEFERIDO

Interessado : JORGE LUIZ MARQUES
Reg.Cadastral: 36.32.45.0213.01.000
Processo N.º : 2010.007.617.3
Assunto ALTERACAO CADASTRAL
Despacho COMUNICACAO

Interessado : JORGE LUIZ SOUZA DE ALMEIDA
Reg.Cadastral: 65.63.13.0612.01.000
Processo N.º : 2008.019.285.9
Assunto CONSTR/AMPLIACAO E REGULARIZACAO
Despacho CADASTRAMENTO DE CONSTRUCAO

Interessado : JORGE WALDINEY ALEIXO
Reg.Cadastral: 36.62.81.0104.01.000
Processo N.º : 1997.016.786.2
Assunto LEGALIZACAO
Despacho CADASTRAMENTO DE CONSTRUCAO

Interessado : JOSE AFONSO SICONHA
Reg.Cadastral: 24.43.49.0098.01.000
Processo Nº.: 2009.028.966.1
Assunto CORRECAO DE ALIQUOTA/REVISAO
Despacho DEFERIDO

Interessado : JOSE ALFREDO DE LIMA
Reg.Cadastral: 46.23.41.0093.01.000
Processo Nº.: 2004.020.177.4
Assunto REGULARIZACAO
Despacho CAD. CONSTRUCAO LEI 8.229/2007

Interessado : JOSE APARECIDO PINHEIRO
Reg.Cadastral: 35.11.62.0566.01.000
Processo Nº.: 2010.004.340.5
Assunto LEGALIZACAO
Despacho CADASTRAMENTO DE CONSTRUCAO

Interessado : JOSE CORDEIRO LIMA
Reg.Cadastral: 47.64.84.0290.01.000
Processo Nº.: 2004.022.267.1
Assunto LEGALIZACAO
Despacho CAD. CONSTRUCAO LEI 8.229/2007

Interessado : JOSE DE SOUSA E S/M
Reg.Cadastral: 54.43.13.0160.00.000
Processo Nº.: 2009.010.229.4
Assunto REFORMA / AMPLIACAO
Despacho CADASTRAMENTO DE CONSTRUCAO

Interessado : JOSE DE SOUZA MACHADO
Reg.Cadastral: 45.54.92.0252.01.000
Processo Nº.: 1997.016.588.2
Assunto AMPLIACAO
Despacho CAD. CONSTRUCAO LEI 8.229/2007

Interessado : JOSE DUARTE
Reg.Cadastral: 67.33.78.0109.00.000
Processo Nº.: 2010.004.757.0
Assunto CORRECAO DE ALIQUOTA/REVISAO
Despacho DEFERIDO

Interessado : JOSE FRANCISCO DE OLIVEIRA
Reg.Cadastral: 34.63.84.0264.01.000
Processo Nº.: 2006.002.152.4
Assunto REGULARIZACAO
Despacho CAD. CONSTRUCAO LEI 8.229/2007

Interessado : JOSE LUIZ LANARO
Reg.Cadastral: 44.32.79.0183.01.000
Processo Nº.: 1997.003.384.1
Assunto CONSTRUCAO
Despacho CAD. CONSTRUCAO LEI 8.229/2007

Interessado : JOSE MARCIO LUCIANO
Reg.Cadastral: 33.34.90.0321.01.000
Processo Nº.: 2008.016.945.1
Assunto CONSTR/AMPLIACAO E REGULARIZACAO
Despacho CADASTRAMENTO DE CONSTRUCAO

Interessado : JOSE MATEUS MARCON
Reg.Cadastral: 45.33.49.0174.01.000
Processo Nº.: 2001.022.125.7
Assunto CONSTRUCAO
Despacho CAD. CONSTRUCAO LEI 8.229/2007

Interessado : JOSE MATHEUS DOS REIS DE MOURA
Reg.Cadastral: 35.31.97.0456.01.000
Processo Nº.: 2010.006.359.3
Assunto RECOLHIMENTO DE ITBI
Despacho INDEFERIDO

Interessado : JOSE ROBERTO EVARISTO DE GOES
Reg.Cadastral: 44.52.89.0204.00.000
Processo Nº.: 2010.009.213.9
Assunto REVISAO/CORRECAO DE LANCAMENTO
Despacho PARCIALMENTE DEFERIDO

Interessado : JOSE ROBERTO PACHECO D'ARRUDA
Reg.Cadastral: 35.61.66.0676.01.000
Processo Nº.: 2009.028.039.7
Assunto DEMOLICAO
Despacho CADASTRAMENTO DE CONSTRUCAO

Interessado : JOSE ROBERTO PACHECO D'ARRUDA
Reg.Cadastral: 35.61.66.0705.01.000
Processo Nº.: 2009.028.040.5
Assunto DEMOLICAO
Despacho CADASTRAMENTO DE CONSTRUCAO

Interessado : JOSE RODRIGUES
Reg.Cadastral: 44.13.67.0949.01.000
Processo Nº.: 1995.013.340.5
Assunto CONSTRUCAO
Despacho CAD. CONSTRUCAO LEI 8.229/2007

Interessado : JOSE RODRIGUES BENEDITO
Reg.Cadastral: 34.24.99.0040.00.000
Processo Nº.: 2010.008.348.4
Assunto SOLICITACAO
Despacho CADASTRAMENTO DE CONSTRUCAO

Interessado : JOSE VIEIRA DOMINGUES
Reg.Cadastral: 44.31.90.0630.01.000
Processo Nº.: 1995.019.329.2
Assunto REGULARIZACAO
Despacho CAD. CONSTRUCAO LEI 8.229/2007

Interessado : JOSE VITORIO MAZON
Reg.Cadastral: 44.34.66.0035.01.000
Processo Nº.: 2009.023.330.5
Assunto CONSTR/AMPLIACAO E REGULARIZACAO
Despacho CADASTRAMENTO DE CONSTRUCAO

Interessado : JOSE VITORIO MAZON
Reg.Cadastral: 44.34.66.0029.01.000
Processo Nº.: 2009.023.331.3
Assunto CONSTR/AMPLIACAO E REGULARIZACAO
Despacho CADASTRAMENTO DE CONSTRUCAO

Interessado : JOSEPHINA FIOROTTO PEREIRA
Reg.Cadastral: 35.61.81.0106.01.000
Processo Nº.: 2010.008.181.9
Assunto LEGALIZACAO
Despacho CADASTRAMENTO DE CONSTRUCAO

Interessado : JOSIEL ANDRADE DOS SANTOS
Reg.Cadastral: 64.33.01.0150.00.000
Processo Nº.: 2010.006.509.3
Assunto REVISAO/CORRECAO DE LANCAMENTO
Despacho COMUNICACAO

Interessado : JULIANA APARECIDA ANTUNES
Reg.Cadastral: 152.083
Processo Nº.: 2010.007.585.2
Assunto REVISAO DE ISS/TAXAS
Despacho COMUNICACAO

Interessado : JULIO CESAR DOS SANTOS
Reg.Cadastral: 45.13.34.1961.00.000
Processo Nº.: 2010.008.348.4
Assunto SOLICITACAO
Despacho CADASTRAMENTO DE CONSTRUCAO

Interessado : JULIO CESAR DOS SANTOS
Reg.Cadastral: 45.13.34.1966.00.000
Processo Nº.: 2010.008.348.4
Assunto SOLICITACAO
Despacho CADASTRAMENTO DE CONSTRUCAO

Interessado : JUVELINA PEREIRA DE ALMEIDA
Reg.Cadastral: 46.43.42.0052.01.000
Processo Nº.: 2004.021.198.9
Assunto REGULARIZACAO
Despacho CAD. CONSTRUCAO LEI 8.229/2007

Interessado : KARINA ALESSANDRA ASBHAR
Reg.Cadastral: 33.12.69.0089.00.000
Processo Nº.: 2010.010.587.3
Assunto ALTERACAO CADASTRAL
Despacho COMUNICACAO

Interessado : KIYOSHI KANEKIYO
Reg.Cadastral: 35.54.02.0309.00.000
Processo Nº.: 2010.004.481.7
Assunto CORRECAO DE ALIQUOTA/REVISAO
Despacho DEFERIDO

Interessado : LAILA GOBETTI DE JESUS
Reg.Cadastral: 57.53.12.0238.00.000
Processo Nº.: 2009.030.986.5
Assunto RECOLHIMENTO DE ITBI
Despacho COMUNICACAO

Interessado : LANTOR EMPREENDIMENTOS IMOBILIARIOS LTDA
Reg.Cadastral: 77.12.65.0258.01.000
Processo Nº.: 2009.004.566.7
Assunto CONSTR/AMPLIACAO E REGULARIZACAO
Despacho CADASTRAMENTO DE CONSTRUCAO

Interessado : LANTOR EMPREENDIMENTOS IMOBILIARIOS LTDA
Reg.Cadastral: 77.12.65.0243.01.000
Processo Nº.: 2009.004.563.4
Assunto CONSTR/AMPLIACAO E REGULARIZACAO
Despacho CADASTRAMENTO DE CONSTRUCAO

Interessado : LAUDIRA CHAGAS DOS REIS
Reg.Cadastral: 34.32.96.0309.01.000
Processo Nº.: 2005.016.565.3
Assunto SOLICITACAO
Despacho COMUNICACAO

Interessado : LAZARO FRANCISCO AYRES
Reg.Cadastral: 55.23.03.0589.00.000
Processo Nº.: 1989.019.444.0
Assunto CONSTRUCAO COMERCIAL
Despacho CADASTRAMENTO DE CONSTRUCAO

Interessado : LAZARO FRANCISCO AYRES
Reg.Cadastral: 55.23.03.0089.00.000
Processo Nº.: 1989.019.444.0
Assunto CONSTRUCAO COMERCIAL
Despacho CADASTRAMENTO DE CONSTRUCAO

Interessado : LAZARO FRANCISCO AYRES
Reg.Cadastral: 55.23.03.0089.01.001
Processo Nº.: 1989.019.444.0
Assunto CONSTRUCAO COMERCIAL
Despacho CADASTRAMENTO DE CONSTRUCAO

Interessado : LAZARO FRANCISCO AYRES
Reg.Cadastral: 55.23.03.0089.02.001
Processo Nº.: 1989.019.444.0
Assunto CONSTRUCAO COMERCIAL
Despacho CADASTRAMENTO DE CONSTRUCAO

Interessado : LEONARDO SUNIGA
Reg.Cadastral: 45.21.41.0085.01.000
Processo Nº.: 2004.023.270.4
Assunto REGULARIZACAO
Despacho CAD. CONSTRUCAO LEI 8.229/2007

Interessado : LINCOLN PALAIA JUNIOR
Reg.Cadastral: 56.51.35.0120.01.000
Processo Nº.: 2004.008.786.8
Assunto CONSTR/AMPLIACAO E REGULARIZACAO
Despacho CADASTRAMENTO DE CONSTRUCAO

Interessado : LOURDES SOARES FASOLIN
Reg.Cadastral: 55.51.56.0316.00.000
Processo Nº.: 2006.018.359.7
Assunto DESMEMBRAMENTO
Despacho DEFERIDO

Interessado : LOURDES SOARES FASOLIN
Reg.Cadastral: 55.51.56.0311.00.000
Processo Nº.: 2009.019.427.5
Assunto DESMEMBRAMENTO
Despacho CADASTRAMENTO DE CONSTRUCAO

Interessado : LOURDES SOARES FASOLIN
Reg.Cadastral: 55.51.56.0317.00.000
Processo Nº.: 2006.018.359.7
Assunto DESMEMBRAMENTO
Despacho CADASTRAMENTO DE CONSTRUCAO

Interessado : LUCILA DE LIMA FERNANDES
Reg.Cadastral: 65.23.97.0259.00.000
Processo Nº.: 2010.008.348.4
Assunto SOLICITACAO
Despacho CADASTRAMENTO DE CONSTRUCAO

Interessado : LUIS BATISTA BRISOLA
Reg.Cadastral: 33.21.59.0195.01.000
Processo Nº.: 2005.023.761.9
Assunto LEGALIZACAO
Despacho CADASTRAMENTO DE CONSTRUCAO

Interessado : LUIZ VALMIR PORTELA
Reg.Cadastral: 65.63.15.0572.01.000
Processo Nº.: 2004.021.411.6
Assunto REGULARIZACAO
Despacho CAD. CONSTRUCAO LEI 8.229/2007

Interessado : LUIZA DE JESUS MARIANO CORREA
Reg.Cadastral: 35.42.84.0251.00.000
Processo Nº.: 2010.009.282.4
Assunto SUSTACAO/SUSPENCAO DE COBRANCA
Despacho INDEFERIDO

Interessado : LUZIA APARECIDA DE OLIVEIRA
Reg.Cadastral: 68.11.88.0001.01.000
Processo Nº.: 2009.029.841.5
Assunto CANCELAMENTO DE COBRANCA
Despacho COMUNICACAO

Interessado : M.G.DIAS
Reg.Cadastral: 306.410
Processo Nº.: 2010.009.348.3
Assunto BAIXA
Despacho INFORMADO CANCELAMENTO DE I.M.

Interessado : MADALENA GAEN MONTEIRO BRANCO
Reg.Cadastral: 35.23.06.0013.01.000
Processo Nº.: 2009.025.006.9
Assunto REVISAO/CORRECAO DE LANCAMENTO
Despacho SOLICITA PROVIDENCIAS

Interessado : MAGALI CRISTINA FURLAN DAMIANO
Reg.Cadastral: 44.21.43.0076.01.001
Processo Nº.: 2001.007.673.5
Assunto CONSTRUCAO
Despacho CADASTRAMENTO DE CONSTRUCAO

Interessado : MAGALI CRISTINA FURLAN DAMIANO
Reg.Cadastral: 44.21.43.0076.02.001
Processo Nº.: 2001.007.673.5
Assunto CONSTRUCAO
Despacho CADASTRAMENTO DE CONSTRUCAO

Interessado : MAGNUM COMERCIAL E CONSTRUTORA LTDA
Reg.Cadastral: 24.43.90.0049.00.000
Processo Nº.: 2010.008.348.4
Assunto SOLICITACAO
Despacho CADASTRAMENTO DE CONSTRUCAO

Interessado : MANOEL GALHARDO MOREIRA SOROCABA - ME
Reg.Cadastral: 98.529
Processo Nº.: 2009.024.877.4
Assunto ACAA FISCAL
Despacho COMUNICACAO

Interessado : MARAMBIAIA CAPITAL S/A
Reg.Cadastral: 53.31.93.2130.01.000
Processo Nº.: 2007.019.061.6
Assunto SOLIC.NAO INCIDENCIA DE ITBI/IPTU
Despacho CERTIDAO ITBI

Interessado : MARAMBIAIA CAPITAL S/A
Reg.Cadastral: 53.31.93.1570.00.000
Processo Nº.: 2007.019.061.6
Assunto SOLIC.NAO INCIDENCIA DE ITBI/IPTU
Despacho CERTIDAO ITBI

Interessado : MARAMBIAIA CAPITAL S/A
Reg.Cadastral: 53.31.93.1579.00.000
Processo Nº.: 2007.019.061.6
Assunto SOLIC.NAO INCIDENCIA DE ITBI/IPTU
Despacho CERTIDAO ITBI

Interessado : MARAMBIAIA CAPITAL S/A
Reg.Cadastral: 53.31.93.1680.00.000
Processo Nº.: 2007.019.061.6
Assunto SOLIC.NAO INCIDENCIA DE ITBI/IPTU
Despacho CERTIDAO ITBI

Interessado : MARAMBIAIA CAPITAL S/A
Reg.Cadastral: 53.31.93.1700.00.000
Processo Nº.: 2007.019.061.6
Assunto SOLIC.NAO INCIDENCIA DE ITBI/IPTU
Despacho CERTIDAO ITBI

Interessado : MARCELO DE MOURA LARA E OU
Reg.Cadastral: 46.54.33.0032.01.000
Processo Nº.: 2009.019.427.5
Assunto INDIVIDUALIZACAO DE LANCAMENTO
Despacho CADASTRAMENTO DE CONSTRUCAO

Interessado : MARCELO DE MOURA LARA E OU
Reg.Cadastral: 46.54.33.0042.01.001
Processo Nº.: 2009.019.427.5
Assunto INDIVIDUALIZACAO DE LANCAMENTO
Despacho CADASTRAMENTO DE CONSTRUCAO

Interessado : MARCELO DE MOURA LARA E OU
Reg.Cadastral: 46.54.33.0042.02.001
Processo Nº.: 2009.019.427.5
Assunto INDIVIDUALIZACAO DE LANCAMENTO
Despacho CADASTRAMENTO DE CONSTRUCAO

Interessado : MARCELO DE MOURA LARA E OU
Reg.Cadastral: 46.54.33.0032.00.000
Processo Nº.: 2009.019.427.5
Assunto INDIVIDUALIZACAO DE LANCAMENTO
Despacho CADASTRAMENTO DE CONSTRUCAO

Interessado : MARCELO DE MOURA LARA E OU
Reg.Cadastral: 46.54.33.0042.00.000
Processo Nº.: 2009.019.427.5
Assunto INDIVIDUALIZACAO DE LANCAMENTO
Despacho CADASTRAMENTO DE CONSTRUCAO

Interessado : MARCELO FRANCISCO RIBEIRO
Reg.Cadastral: 34.54.48.0083.00.000
Processo Nº.: 2010.008.898.8
Assunto REVISAO/CORRECAO DE LANCAMENTO
Despacho DEFERIDO

Interessado : MARCELO ROBERTO DE SOUZA
Reg.Cadastral: 35.31.83.0519.01.000
Processo Nº.: 2004.020.632.8
Assunto LEGALIZACAO
Despacho CAD. CONSTRUCAO LEI 8.229/2007

Interessado : MARCELO RODRIGUES DA CUNHA GOMES
Reg.Cadastral: 67.54.19.0245.01.000
Processo Nº.: 2005.017.441.6
Assunto REFORMA / AMPLIACAO
Despacho CADASTRAMENTO DE CONSTRUCAO

Interessado : MARCELO RODRIGUES DA CUNHA GOMES
Reg.Cadastral: 67.54.19.0274.00.000
Processo Nº.: 2005.017.441.6
Assunto REFORMA / AMPLIACAO
Despacho CADASTRAMENTO DE CONSTRUCAO

Interessado : MARCELO RODRIGUES DA CUNHA GOMES/
Reg.Cadastral: 67.54.19.0245.00.000
Processo Nº.: 2005.017.441.6
Assunto REFORMA / AMPLIACAO
Despacho CADASTRAMENTO DE CONSTRUCAO

Interessado : MARCIA APARECIDA VITORETTI BULLA-EPP
Reg.Cadastral: 309.740
Processo Nº.: 2010.010.953.7
Assunto NOTIFICACAO
Despacho COMUNICADO

Interessado : MARCIA RAMIRO TAGLIAFERRO
Reg.Cadastral: 44.31.95.0463.01.000
Processo Nº.: 2004.023.288.6
Assunto REGULARIZACAO
Despacho CAD. CONSTRUCAO LEI 8.229/2007

Interessado : MARCIA REGINA MOREIRA
Reg.Cadastral: 36.62.68.0302.01.000
Processo Nº.: 2010.006.587.9
Assunto SOLICITACAO
Despacho DEFERIDO

Interessado : MARCIO AUGUSTO SEGAMARCHI
Reg.Cadastral: 141.221
Processo Nº.: 2010.006.646.3
Assunto REVISAO DE AREA
Despacho COMUNICACAO

Interessado : MARCIO PAULIKEVIS DOS SANTOS
Reg.Cadastral: 74.13.96.0001.00.000
Processo Nº.: 2009.025.096.0
Assunto ISENCAO DE IMPOSTOS
Despacho DEFERIDO

Interessado : MARCIO RODRIGUES DE ABREU
Reg.Cadastral: 54.52.60.0376.01.000
Processo Nº.: 2006.011.835.3
Assunto REGULARIZACAO
Despacho CADASTRAMENTO DE CONSTRUCAO

Interessado : MARCOS LUIZ DE ARAUJO
Reg.Cadastral: 24.43.95.0191.01.000
Processo Nº.: 2010.007.878.1
Assunto LEGALIZACAO
Despacho CADASTRAMENTO DE CONSTRUCAO

Interessado : MARCOS ROBERTO DE MOURA
Reg.Cadastral: 64.33.69.0043.01.000
Processo Nº.: 2004.024.075.6
Assunto REGULARIZACAO
Despacho CAD. CONSTRUCAO LEI 8.229/2007

Interessado : MARCOS ROBERTO VOLANTE
Reg.Cadastral: 55.23.02.0139.01.000
Processo Nº.: 2009.011.068.5
Assunto RECOLHIMENTO DE ITBI
Despacho INDEFERIDO

Interessado : MARIA APARECIDA ANTUNES DA SILVA
Reg.Cadastral: 43.11.65.0253.01.001
Processo Nº.: 2009.004.380.3
Assunto CANCELAMENTO DE CARNE DE IPTU
Despacho CADASTRAMENTO DE CONSTRUCAO

Interessado : MARIA APARECIDA ANTUNES DA SILVA
Reg.Cadastral: 43.11.65.0253.02.001
Processo Nº.: 2009.004.380.3
Assunto CANCELAMENTO DE CARNE DE IPTU
Despacho CADASTRAMENTO DE CONSTRUCAO

Interessado : MARIA APARECIDA GIMENEZ
Reg.Cadastral: 44.31.23.0318.01.000
Processo Nº.: 2006.025.139.4
Assunto CONSTR/AMPLIACAO E REGULARIZACAO
Despacho CAD. CONSTRUCAO LEI 8.229/2007

Interessado : MARIA APARECIDA POLETO MORCELI
Reg.Cadastral: 64.311
Processo Nº.: 2010.009.321.0
Assunto BAIXA
Despacho INF. CANCELAMENTO DE I.M. c/ MULTA

Interessado : MARIA CRISTINA DOS SANTOS PINHEIRO
Reg.Cadastral: 46.34.29.0183.01.000
Processo Nº. : 2010.007.089.5
Assunto SUSTACAO/SUSPENCAO DE COBRANCA
Despacho CADASTRAMENTO DE CONSTRUCAO

Interessado : MARIA DA GLORIA RAFAEL
Reg.Cadastral: 55.44.00.0261.01.000
Processo Nº. : 1996.006.576.1
Assunto CONSTRUCAO
Despacho CADASTRAMENTO DE CONSTRUCAO

Interessado : MARIA DE FATIMA MOURA
Reg.Cadastral: 46.23.50.0024.01.000
Processo Nº. : 2004.024.074.9
Assunto REGULARIZACAO
Despacho CAD. CONSTRUCAO LEI 8.229/2007

Interessado : MARIA DE FATIMA RIBEIRO BENETTE
Reg.Cadastral: 43.13.37.0352.00.000
Processo Nº. : 2010.010.194.8
Assunto RECOLHIMENTO DE ITBI
Despacho INDEFERIDO REDUCAO ITBI

Interessado : MARIA DE JESUS PEREIRA DA SILVA
Reg.Cadastral: 34.41.58.0094.00.000
Processo Nº. : 2009.006.927.9
Assunto DESDOBRO DE AREA/GLEBA
Despacho COMUNICACAO

Interessado : MARIA GUILHERMINA MUSTAPHA
Reg.Cadastral: 67.52.57.0305.00.000
Processo Nº. : 2010.007.189.3
Assunto REVISAO/CORRECAO DE LANCAMENTO
Despacho DEFERIDO

Interessado : MARIA HERMINIA DE MORAES GOMES
Reg.Cadastral: 46.61.87.0041.00.000
Processo Nº. : 2009.028.823.4
Assunto CORRECAO DE ALIQUOTA/REVISAO
Despacho DEFERIDO

Interessado : MARIA JULIETA CARLI LONGO DOS SANTOS MEL
Reg.Cadastral: 64.13.28.0596.01.000
Processo Nº. : 2010.003.790.2
Assunto AVALIACAO DE OBRA/AREA
Despacho INDEFERIDO

Interessado : MARIA LIDIA DOS REIS FABRI
Reg.Cadastral: 34.63.05.0307.01.000
Processo Nº. : 2004.022.147.5
Assunto REGULARIZACAO
Despacho CAD. CONSTRUCAO LEI 8.229/2007

Interessado : MARIA LUIZA DE LIMA
Reg.Cadastral: 33.12.76.0153.01.000
Processo Nº. : 1997.018.047.7
Assunto CONSTRUCAO
Despacho CADASTRAMENTO DE CONSTRUCAO

Interessado : MARIA NASCIMENTO DOS REIS - ME
Reg.Cadastral: 68.526
Processo Nº. : 2010.009.347.5
Assunto REATIVACAO DA INSCRICAO
Despacho COMUNICACAO

Interessado : MARIA ROSANA FANTAZIA SOUZA ARANHA
Reg.Cadastral: 44.54.45.0160.01.000
Processo Nº. : 2010.005.148.1
Assunto PEDIDO DE CERTIDAO
Despacho DEFERIDO

Interessado : MARIANA CRISTINA ROSA
Reg.Cadastral: 146.321
Processo Nº. : 2010.009.450.7
Assunto BAIXA
Despacho INF. CANCELAMENTO DE I.M. c/ MULTA

Interessado : MARIANE PEDROSO ME
Reg.Cadastral: 309.790
Processo Nº. : 2010.010.953.7
Assunto NOTIFICACAO
Despacho COMUNICADO

Interessado : MARIO ANTONIO DA ROSA JUNIOR
Reg.Cadastral: 100.892
Processo Nº. : 2009.024.219.9
Assunto CANCELAMENTO DE INSCRICAO
Despacho COMUNICACAO

Interessado : MARQUESINI SOARES CLINICA
Reg.Cadastral: 124.491
Processo Nº. : 2010.009.183.4
Assunto ACAO FISCAL
Despacho

Interessado : MARTINA CRESPO BARREIROS
Reg.Cadastral: 44.43.33.0060.01.000
Processo Nº. : 2010.009.551.2
Assunto REVISAO/CORRECAO DE LANCAMENTO
Despacho INDEFERIDO

Interessado : MARY NOVAIS DA SILVA E OU
Reg.Cadastral: 46.22.90.0353.01.000
Processo Nº. : 2004.005.235.9
Assunto LEGALIZACAO
Despacho CADASTRAMENTO DE CONSTRUCAO

Interessado : MAURICIO TENORIO
Reg.Cadastral: 35.23.55.0431.01.000
Processo Nº. : 2010.004.819.8
Assunto CONSTR/AMPLIACAO E REGULARIZACAO
Despacho CADASTRAMENTO DE CONSTRUCAO

Interessado : MAURICIO TENORIO
Reg.Cadastral: 35.23.55.0421.01.000
Processo Nº. : 2010.004.821.4
Assunto CONSTR/AMPLIACAO E REGULARIZACAO
Despacho CADASTRAMENTO DE CONSTRUCAO

Interessado : MAURILIO FRIOLANI
Reg.Cadastral: 67.33.87.0119.00.000
Processo Nº. : 2010.006.743.8
Assunto CORRECAO DE ALIQUOTA/REVISAO
Despacho DEFERIDO

Interessado : MAURO ANTONIO BILBAO
Reg.Cadastral: 43.42.02.0068.01.026
Processo Nº. : 2010.008.619.8
Assunto RECOLHIMENTO DE ITBI
Despacho LANCAMENTO DE ITBI

Interessado : MED IN MEDICINA INTENSIVA SC LTDA
Reg.Cadastral: 53.616
Processo Nº. : 2010.009.184.2
Assunto ACAO FISCAL
Despacho

Interessado : MED SERV SERVICOS MEDICOS LTDA
Reg.Cadastral: 140.775
Processo Nº. : 2010.009.183.4
Assunto ACAO FISCAL
Despacho

Interessado : MED TECNOLOGIA E SERVICOS LTDA
Reg.Cadastral: 309.811
Processo Nº. : 2010.010.953.7
Assunto NOTIFICACAO
Despacho COMUNICADO

Interessado : MED-TALL MEDIC. INTERNA
Reg.Cadastral: 121.731
Processo Nº. : 2010.009.183.4
Assunto ACAO FISCAL
Despacho

Interessado : MEDES MEDICINA ESPECIALIZADA S/C
Reg.Cadastral: 124.532
Processo Nº. : 2010.009.786.4
Assunto ACAO FISCAL
Despacho

Interessado : MENDES ORTEGA ASSESSORIA IMOBILIARIA S/C
Reg.Cadastral: 43.61.96.0115.01.033
Processo Nº. : 2010.009.851.6
Assunto IMPORT.PAGA DE IPTU
Despacho SOLICITA PROVIDENCIAS

Interessado : MENDES ORTEGA ASSESSORIA IMOBILIARIA S/
Reg.Cadastral: 43.13.25.0217.01.000
Processo Nº. : 2010.009.845.8
Assunto IMPORT.PAGA DE IPTU
Despacho SOLICITA PROVIDENCIAS

Interessado : MERCAMIX COMERCIAL DE MATERIAIS DE CONST
Reg.Cadastral: 309.807
Processo Nº. : 2010.010.953.7
Assunto NOTIFICACAO
Despacho COMUNICADO

Interessado : MICHELINA ANA HOFFER 14179205807
Reg.Cadastral: 309.657
Processo Nº. : 2010.007.217.2
Assunto NOTIFICACAO
Despacho COMUNICADO

Interessado : MIRIAN SANTIAGO GONZAGA CHICON
Reg.Cadastral: 45.63.81.0453.01.000
Processo Nº. : 2004.022.215.0
Assunto REGULARIZACAO
Despacho CAD. CONSTRUCAO LEI 8.229/2007

Interessado : MOEMA FAUSTO DA SILVA
Reg.Cadastral: 36.62.74.0190.00.000
Processo Nº. : 2009.006.762.0
Assunto CORRECAO DE ALIQUOTA/REVISAO
Despacho DEFERIDO

Interessado : MOSSAD ADMINISTRADORA DE CONDOMINIOS E
Reg.Cadastral: 309.769
Processo Nº. : 2010.010.953.7
Assunto NOTIFICACAO
Despacho COMUNICADO

Interessado : NAIR LEITE SAMPAIO
Reg.Cadastral: 45.13.48.0015.01.000
Processo Nº. : 2010.004.872.7
Assunto REVISAO/CORRECAO DE LANCAMENTO
Despacho DEFERIDO

Interessado : NATANAEL DA SILVA OLIVEIRA
Reg.Cadastral: 47.63.10.0237.01.000
Processo Nº. : 2004.022.383.6
Assunto REGULARIZACAO
Despacho CAD. CONSTRUCAO LEI 8.229/2007

Interessado : NC-NEUROCIRURGIA, NEUROLOGIA E PRIC
Reg.Cadastral: 106.786
Processo Nº. : 2010.009.786.4
Assunto ACAO FISCAL
Despacho

Interessado : NEIJAYRA MOREIRA LEITE
Reg.Cadastral: 46.61.58.0097.01.000
Processo Nº. : 2004.023.259.7
Assunto REGULARIZACAO
Despacho CADASTRAMENTO DE CONSTRUCAO

Interessado : NELDIRSON PEDRO ROSA
Reg.Cadastral: 46.22.35.0156.01.000
Processo Nº. : 2010.010.691.3
Assunto ALTERACAO CADASTRAL
Despacho SOLICITA PROVIDENCIAS

Interessado : NELSON FONSECA PEREIRA
Reg.Cadastral: 54.24.56.0334.01.000
Processo Nº. : 1999.004.433.1
Assunto LANCAMENTO DE IMOVEL
Despacho COMUNICACAO

Interessado : NEURO 24 HRS S/S LTDA
Reg.Cadastral: 108.495
Processo Nº. : 2010.009.786.4
Assunto ACAO FISCAL
Despacho

Interessado : NEWTON BORBA CANICOBA
Reg.Cadastral: 42.23.01.0291.01.000
Processo Nº. : 2006.002.235.7
Assunto CONSTRUCAO
Despacho CADASTRAMENTO DE CONSTRUCAO

Interessado : NILSON ALVES DE DEUS
Reg.Cadastral: 45.34.78.0200.00.000
Processo Nº. : 1998.009.800.8
Assunto LEGALIZACAO
Despacho CADASTRAMENTO DE CONSTRUCAO

Interessado : NIVALDO FONTOLAN
Reg.Cadastral: 306.243
Processo Nº. : 2010.009.528.0
Assunto BAIXA
Despacho INFORMADO CANCELAMENTO DE I.M.

Interessado : NIVALDO PEREIRA DA SILVA FILHO
Reg.Cadastral: 47.63.60.0356.01.000
Processo Nº. : 2002.008.865.4
Assunto CONSTRUCAO
Despacho CADASTRAMENTO DE CONSTRUCAO

Interessado : NOE GRACIANO DE TOLEDO
Reg.Cadastral: 34.33.27.0093.01.000
Processo Nº. : 2005.007.058.0
Assunto REGULARIZACAO
Despacho CADASTRAMENTO DE CONSTRUCAO

Interessado : NOEL RIBEIRO PEREIRA FILHO E OU
Reg.Cadastral: 54.24.56.0321.01.000
Processo Nº. : 1999.004.434.9
Assunto LANCAMENTO DE IMOVEL
Despacho COMUNICACAO

Interessado : NORMA NORDI MASSONETTO
Reg.Cadastral: 54.52.23.0121.01.000
Processo Nº. : 2010.009.396.2
Assunto REVISAO/CORRECAO DE LANCAMENTO
Despacho DEFERIDO

Interessado : NUCLEO DE OTORRINOLARINGOLOGISTA
Reg.Cadastral: 115.935
Processo Nº. : 2010.009.183.4
Assunto ACAO FISCAL
Despacho

Interessado : ODAIR JOSE FARIAS
Reg.Cadastral: 54.64.61.0401.01.000
Processo Nº. : 2009.026.433.4
Assunto CONSTR/AMPLIACAO E REGULARIZACAO
Despacho CADASTRAMENTO DE CONSTRUCAO

Interessado : ODALIO ANARIO DA SILVA
Reg.Cadastral: 36.44.45.0299.01.000
Processo Nº. : 2004.023.291.0
Assunto REGULARIZACAO
Despacho CAD. CONSTRUCAO LEI 8.229/2007

Interessado : ODONTO ORAL SC LTDA
Reg.Cadastral: 43.714
Processo Nº. : 2010.009.184.2
Assunto ACAO FISCAL
Despacho

Interessado : ONIVALDO BUENO
Reg.Cadastral: 45.53.66.0180.01.000
Processo Nº. : 1997.012.795.7
Assunto CONSTRUCAO
Despacho CAD. CONSTRUCAO LEI 8.229/2007

Interessado : OPHTHALMOLOGISTS SERVICOS MEDICOS
Reg.Cadastral: 133.664
Processo Nº. : 2010.009.184.2
Assunto ACAO FISCAL
Despacho

Interessado : ORLANDO GIAPONZEI
Reg.Cadastral: 46.21.04.0009.01.000
Processo Nº. : 2004.023.112.8
Assunto REGULARIZACAO
Despacho CADASTRAMENTO DE CONSTRUCAO

Interessado : ORLANDO MANNELLI
Reg.Cadastral: 46.61.76.0361.01.000
Processo Nº. : 2004.021.802.6
Assunto REGULARIZACAO
Despacho CAD. CONSTRUCAO LEI 8.229/2007

Interessado : ORTOCLIN-CLIN DE FRATURAS E ORTOPED
Reg.Cadastral: 81.225
Processo Nº. : 2010.009.184.2
Assunto ACAO FISCAL
Despacho

Interessado : ORTOPEDISTAS ASSOCIADOS LTDA
Reg.Cadastral: 109.762
Processo Nº. : 2004.009.184.2
Assunto ACAO FISCAL
Despacho

Interessado : PAULO HENRIQUE OLIVEIRA GAZINATO
Reg.Cadastral: 24.43.87.0294.01.000
Processo Nº. : 2004.020.942.1
Assunto REGULARIZACAO
Despacho CAD. CONSTRUCAO LEI 8.229/2007

Interessado : PAULO HENRIQUE PINHEIRO
Reg.Cadastral: 34.31.97.0310.01.000
Processo Nº. : 2004.020.806.8
Assunto REGULARIZACAO
Despacho CAD. CONSTRUCAO LEI 8.229/2007

Interessado : PAULO ROBERTO GODOY
Reg.Cadastral: 14.294
Processo Nº. : 2010.010.269.8
Assunto SOLICITACAO
Despacho SOLICITA PROVIDENCIAS

Interessado : PAULO SERGIO VIEIRA RIBEIRO
Reg.Cadastral: 46.54.58.0160.01.000
Processo Nº. : 2004.021.268.0
Assunto REGULARIZACAO
Despacho CAD. CONSTRUCAO LEI 8.229/2007

Interessado : PED SERVICOS MEDICOS SOROCABA LTDA
Reg.Cadastral: 123.566
Processo Nº. : 2010.009.183.4
Assunto ACAO FISCAL
Despacho

Interessado : PEDRO MARCELO CORREA
Reg.Cadastral: 45.21.36.0031.01.000
Processo Nº. : 2010.010.198.9
Assunto RECOLHIMENTO DE ITBI
Despacho INDEFERIDO REDUCAO ITBI

Interessado : PLACIDINO FERNANDES RODRIGUES
Reg.Cadastral: 44.33.69.0240.00.000
Processo Nº. : 2010.006.055.7
Assunto REVISAO/CORRECAO DE LANCAMENTO
Despacho INDEFERIDO

Interessado : PLAMED SERVICOS MEDICOS LTDA
Reg.Cadastral: 134.771
Processo Nº. : 2010.009.183.4
Assunto ACAO FISCAL
Despacho

Interessado : PLASTICOS AUTOMOTIV INDUSTRIA E COMERCIO
Reg.Cadastral: 303.468
Processo Nº. : 2010.009.320.2
Assunto BAIXA
Despacho INF. CANCELAMENTO DE I.M. c/ MULTA

Interessado : POSSIBILITTA VIAGENS LTDA-ME
Reg.Cadastral: 309.763
Processo Nº. : 2010.010.953.7
Assunto NOTIFICACAO
Despacho COMUNICADO

Interessado : PQ CLINICA PSIQUIATRICA LTDA
Reg.Cadastral: 129.950
Processo Nº. : 2010.009.183.4
Assunto ACAO FISCAL
Despacho

Interessado : PRO-MEDICO SC LTDA
Reg.Cadastral: 109.766
Processo Nº. : 2010.009.184.2
Assunto ACAO FISCAL
Despacho

Interessado : PROCTO DERMA SS LTDA
Reg.Cadastral: 119.136
Processo Nº. : 2010.009.786.4
Assunto ACAO FISCAL
Despacho

Interessado : PROORAL POLICLINICA DE REABILITACAO
Reg.Cadastral: 129.700
Processo Nº. : 2010.009.786.4
Assunto ACAO FISCAL
Despacho

Interessado : R.W. PINTURAS LTDA - ME
Reg.Cadastral: 309.745
Processo Nº. : 2010.010.953.7
Assunto NOTIFICACAO
Despacho COMUNICADO

Interessado : RAIMUNDO CORREA DE ATAIDE
Reg.Cadastral: 35.12.56.0056.00.000
Processo Nº. : 2010.007.468.1
Assunto CORRECAO DE ALIQUOTA/REVISAO
Despacho DEFERIDO

Interessado : REINALDO FERREIRA
Reg.Cadastral: 45.12.26.0463.01.000
Processo Nº. : 2010.005.643.1
Assunto ALTERACAO CADASTRAL
Despacho INDEFERIDO

Interessado : RENATO SALVADOR CARDIA - ME
Reg.Cadastral: 309.743
Processo Nº. : 2010.010.953.7
Assunto NOTIFICACAO
Despacho COMUNICADO

Interessado : RICARDO GONCALVES MILANI
Reg.Cadastral: 67.32.83.0130.01.000
Processo Nº. : 2004.022.663.1
Assunto REGULARIZACAO
Despacho CADASTRAMENTO DE CONSTRUCAO

Interessado : RICARDO SILVA DE LIMA
Reg.Cadastral: 46.41.35.0167.01.000
Processo Nº. : 2010.010.196.3
Assunto RECOLHIMENTO DE ITBI
Despacho INDEFERIDO REDUCAO ITBI

Interessado : RICHARDSON DE CAMPOS GONCALVES
Reg.Cadastral: 34.12.35.0250.01.000
Processo Nº. : 2006.002.881.8
Assunto REGULARIZACAO
Despacho CAD. CONSTRUCAO LEI 8.229/2007

Interessado : RILDO ANTONIO REIS
Reg.Cadastral: 43.24.10.0875.13.000
Processo Nº. : 2004.013.647.5
Assunto PRAZO
Despacho CAD. CONSTRUCAO LEI 8.229/2007

Interessado : RITA DE CASSIA BENGIOZZI FALCO
Reg.Cadastral: 43.24.76.0351.01.000
Processo Nº. : 2003.019.987.1
Assunto CONSTR/AMPLIACAO E REGULIZACAO
Despacho CAD. CONSTRUCAO LEI 8.229/2007

Interessado : RIVALDO BATISTA DO AMARAL
Reg.Cadastral: 46.32.61.0360.01.000
Processo Nº. : 2006.007.102.4
Assunto LEGALIZACAO
Despacho PARCIALMENTE DEFERIDO

Interessado : RIVALDO JOSE DA SILVA MONTAGEM DE MOVEIS
Reg.Cadastral: 309.758
Processo Nº. : 2010.010.953.7
Assunto NOTIFICACAO
Despacho COMUNICADO

Interessado : ROBERTO DA SILVA PICOS
Reg.Cadastral: 67.53.77.0195.01.000
Processo Nº. : 2009.012.976.8
Assunto CONSTR/AMPLIACAO E REGULIZACAO
Despacho CADASTRAMENTO DE CONSTRUCAO

Interessado : RODRIGO FIORAVANTI CLETO - ME
Reg.Cadastral: 309.739
Processo Nº. : 2010.010.953.7
Assunto NOTIFICACAO
Despacho COMUNICADO

Interessado : ROGERIO VIEIRA MACHADO
Reg.Cadastral: 46.21.63.0127.01.001
Processo Nº. : 2002.010.455.0
Assunto CONSTRUCAO
Despacho CADASTRAMENTO DE CONSTRUCAO

Interessado : ROGERIO VIEIRA MACHADO
Reg.Cadastral: 46.21.63.0127.02.001
Processo Nº. : 2002.010.455.0
Assunto CONSTRUCAO
Despacho CADASTRAMENTO DE CONSTRUCAO

Interessado : ROQUE FRANCISCO PINTO
Reg.Cadastral: 50.806
Processo Nº. : 2010.009.384.8
Assunto BAIXA
Despacho INFORMADO CANCELAMENTO DE I.M.

Interessado : ROQUE GONCALVES DE ARAUJO - ME
Reg.Cadastral: 309.801
Processo Nº. : 2010.010.953.7
Assunto NOTIFICACAO
Despacho COMUNICADO

Interessado : ROSANGELA CRISTINA C.DE FREITAS
Reg.Cadastral: 46.21.59.0435.01.000
Processo Nº. : 2004.023.268.8
Assunto LEGALIZACAO
Despacho CAD. CONSTRUCAO LEI 8.229/2007

Interessado : ROSANGELA DANTAS PINTURAS - ME
Reg.Cadastral: 309.788
Processo Nº. : 2010.010.953.7
Assunto NOTIFICACAO
Despacho COMUNICADO

Interessado : SADAYZSU NEMOTO
Reg.Cadastral: 79.430
Processo Nº. : 2010.009.440.8
Assunto BAIXA
Despacho INFORMADO CANCELAMENTO DE I.M.

Interessado : SAMUEL HENRIQUE MACIEL
Reg.Cadastral: 35.22.20.0396.01.000
Processo Nº. : 2004.022.214.3
Assunto REGULIZACAO
Despacho CAD. CONSTRUCAO LEI 8.229/2007

Interessado : SANCHES E MATSUYAMA LTDA ME
Reg.Cadastral: 309.786
Processo Nº. : 2010.010.953.7
Assunto NOTIFICACAO
Despacho COMUNICADO

Interessado : SANDRA MARTINEZ CAMPOS DOS SANTOS
Reg.Cadastral: 24.43.90.0132.00.000
Processo Nº. : 2010.000.032.2
Assunto CORRECAO DE ALIQUOTA/REVISAO
Despacho DEFERIDO

Interessado : SANDRO BENEDITO LAURINDO
Reg.Cadastral: 35.23.98.0233.01.000
Processo Nº. : 2009.011.066.9
Assunto RECOLHIMENTO DE ITBI
Despacho INDEFERIDO

Interessado : SERGIO FERRER
Reg.Cadastral: 35.42.25.0510.01.000
Processo Nº. : 2010.010.200.3
Assunto RECOLHIMENTO DE ITBI
Despacho INDEFERIDO REDUCAO ITBI

Interessado : SERGIO GARCIA DE OLIVEIRA E OU
Reg.Cadastral: 33.22.26.0100.00.000
Processo Nº. : 2009.028.232.8
Assunto DESMEMBRAMENTO
Despacho DEFERIDO

Interessado : SERGIO GARCIA DE OLIVEIRA E OU
Reg.Cadastral: 33.22.26.0110.00.000
Processo Nº. : 2009.028.232.8
Assunto DESMEMBRAMENTO
Despacho DEFERIDO

Interessado : SETE SERV TECNICOS DE ESTRADAS
Reg.Cadastral: 45.13.53.0192.00.000
Processo Nº. : 2010.008.348.4
Assunto SOLICITACAO
Despacho CADASTRAMENTO DE CONSTRUCAO

Interessado : SETE-SERV TEC ESTRADAS LTDA
Reg.Cadastral: 45.13.34.2013.00.000
Processo Nº. : 2010.008.348.4
Assunto SOLICITACAO
Despacho CADASTRAMENTO DE CONSTRUCAO

Interessado : SEVERINA CESARIO DOS SANTOS
Reg.Cadastral: 24.44.35.0348.01.000
Processo Nº. : 2010.010.889.3
Assunto CERTIDAO DE NUMERACAO
Despacho CADASTRAMENTO DE CONSTRUCAO

Interessado : SHIRLEI PEREIRA GREGORIO
Reg.Cadastral: 46.63.52.0085.01.000
Processo Nº. : 2010.000.135.3
Assunto REVISAO/CORRECAO DE LANÇAMENTO
Despacho DEFERIDO

Interessado : SHIROKO SAKAMOTO E OU
Reg.Cadastral: 47.54.09.0001.00.000
Processo Nº. : 2010.006.193.6
Assunto REVISAO/CORRECAO DE LANÇAMENTO
Despacho SOLICITA PROVIDENCIAS

Interessado : SIDNEI RODRIGUES
Reg.Cadastral: 33.11.86.0489.01.000
Processo Nº. : 2010.008.505.9
Assunto LEGALIZACAO
Despacho CADASTRAMENTO DE CONSTRUCAO

Interessado : SIDNEY ANTONIO - ME
Reg.Cadastral: 309.780
Processo Nº. : 2010.010.953.7
Assunto NOTIFICACAO
Despacho COMUNICADO

Interessado : SILVA E PEDROZO CENTRO ESPECIALIZADO EM
Reg.Cadastral: 309.770
Processo Nº. : 2010.010.953.7
Assunto NOTIFICACAO
Despacho COMUNICADO

Interessado : SILVANA DA CRUZ BARBOSA
Reg.Cadastral: 45.13.34.0939.01.000
Processo Nº. : 1999.019.122.3
Assunto CONSTRUCAO
Despacho CAD. CONSTRUCAO LEI 8.229/2007

Interessado : SILVANIRA TABORDA DE LIMA - ME
Reg.Cadastral: 309.731
Processo Nº. : 2010.010.953.7
Assunto NOTIFICACAO
Despacho COMUNICADO

Interessado : SODEXHO DO BRASIL COMERCIAL LTDA
Reg.Cadastral: 103.806
Processo Nº. : 2010.009.353.3
Assunto REATIVACAO DA INSCRICAO
Despacho COMUNICACAO

Interessado : SONIA APARECIDA VILHALVA DOS SANTOS MATO
Reg.Cadastral: 57.53.12.0108.00.000
Processo Nº. : 2010.008.556.2
Assunto SOLICITACAO
Despacho SOLICITA PROVIDENCIAS

Interessado : SONIA CONSTANTINO MACHADO ANTUNES
Reg.Cadastral: 64.31.63.0257.00.000
Processo Nº. : 2010.003.931.2
Assunto CORRECAO DE ALIQUOTA/REVISAO
Despacho DEFERIDO

Interessado : SONIA CONSTANTINO MACHADO ANTUNES
Reg.Cadastral: 64.31.63.0276.00.000
Processo Nº. : 2010.003.931.2
Assunto CORRECAO DE ALIQUOTA/REVISAO
Despacho INDEFERIDO

Interessado : SOROBEL EMP.IMOBILIARIOS LTDA
Processo Nº. : 2008.009.939.3
Assunto RECOLHIMENTO DE ITBI
Despacho COMUNICACAO

Interessado : STE SERVICOS TECN DE ESTRADAS
Reg.Cadastral: 45.13.53.0197.00.000
Processo Nº. : 2010.008.348.4
Assunto SOLICITACAO
Despacho CADASTRAMENTO DE CONSTRUCAO

Interessado : SUELI DE FATIMA FIUZA
Reg.Cadastral: 77.11.93.0137.00.000
Processo Nº. : 2010.008.003.5
Assunto CORRECAO DE ALIQUOTA/REVISAO
Despacho DEFERIDO

Interessado : TAGCELL COMERCIO DE EQUIPAMENTOS DE COMU
Reg.Cadastral: 142.821
Processo Nº. : 2010.005.182.0
Assunto BAIXA
Despacho INFORMADO CANCELAMENTO DE I.M.

Interessado : TARCISIO JOSE TASSINARI
Reg.Cadastral: 76.52.07.0131.01.000
Processo Nº. : 2009.028.683.2
Assunto CONSTR/AMPLIACAO E REGULIZACAO
Despacho CADASTRAMENTO DE CONSTRUCAO

Interessado : TAU MEDICINA OCUPAC E CONSULT SC
Reg.Cadastral: 96.849
Processo Nº. : 2010.009.184.2
Assunto ACAO FISCAL
Despacho :

Interessado : TEC-SCREEN INDUSTRIA DE PRODUTOS TECNICO
Reg.Cadastral: 55.43.17.0001.01.000
Processo Nº. : 2010.007.852.6
Assunto REVISAO/CORRECAO DE LANÇAMENTO
Despacho INDEFERIDO

Interessado : TECHNOLOGY 1000 SOLUTIONS LTDA - ME
Reg.Cadastral: 309.762
Processo Nº. : 2010.010.953.7
Assunto NOTIFICACAO
Despacho COMUNICADO

Interessado : TETSUO GUSHIKEN
Reg.Cadastral: 35.14.94.0073.00.000
Processo Nº. : 2010.006.449.2
Assunto ISENCAO DE IMPOSTOS
Despacho PARCIALMENTE DEFERIDO

Interessado : TEREZINHA RODRIGUES REIS E OUTROS
Reg.Cadastral: 56.21.67.0001.00.000
Processo Nº. : 2010.008.060.5
Assunto PEDIDO DE CERTIDAO
Despacho PERIMETRO URBANO

Interessado : TEREZINHA RODRIGUES REIS E OUTROS
Reg.Cadastral: 56.21.67.0001.00.000
Processo Nº. : 2010.008.060.5
Assunto PEDIDO DE CERTIDAO
Despacho CADASTRAMENTO DE CONSTRUCAO

Interessado : TOKIO MARINE
Reg.Cadastral: 303.940
Processo Nº. : 2008.027.816.1
Assunto APROVACAO DE PROJETO
Despacho COMUNICACAO

Interessado : TOKIO TAKAMUNE
Reg.Cadastral: 35.53.97.0433.01.000
Processo Nº. : 2009.016.635.6
Assunto CONSTR/AMPLIACAO E REGULIZACAO
Despacho CADASTRAMENTO DE CONSTRUCAO

Interessado : TONI CASSIANO FERREIRA CAMPOS
Reg.Cadastral: 36.42.95.0217.01.000
Processo Nº. : 2010.008.876.4
Assunto LEGALIZACAO
Despacho CADASTRAMENTO DE CONSTRUCAO

Interessado : TROPEIRO EMPREEND. IMOBIL. LTDA
Reg.Cadastral: 44.52.51.0023.00.000
Processo Nº. : 2010.008.348.4
Assunto SOLICITACAO
Despacho CADASTRAMENTO DE CONSTRUCAO

Interessado : TROPEIRO EMPREEND. IMOBIL. LTDA
Reg.Cadastral: 44.52.51.0030.00.000
Processo Nº. : 2010.008.348.4
Assunto SOLICITACAO
Despacho CADASTRAMENTO DE CONSTRUCAO

Interessado : TROPEIRO EMPREEND. IMOBIL. LTDA
Reg.Cadastral: 44.52.51.0033.00.000
Processo Nº. : 2010.008.348.4
Assunto SOLICITACAO
Despacho CADASTRAMENTO DE CONSTRUCAO

Interessado : U.D.S. UNIDADE DE DIAGN DE SOROCABA
Reg.Cadastral: 87.443
Processo Nº. : 2010.009.184.2
Assunto ACAO FISCAL
Despacho :

Interessado : UNIAO CENTRAL BRASILEIRA DA IGREJA ADVEN
Reg.Cadastral: 46.23.27.0233.00.000
Processo Nº. : 2010.010.305.0
Assunto SOLIC.NAO INCIDENCIA DE ITBI/IPTU
Despacho SOLICITA PROVIDENCIAS

Interessado : UNIDADE INVEST.DIAGNOST.SANTA CLARA
Reg.Cadastral: 106.802
Processo Nº. : 2010.009.184.2
Assunto ACAO FISCAL
Despacho :

Interessado : UNIGASTRO UNIDADE
Reg.Cadastral: 75.254
Processo Nº. : 2010.009.183.4
Assunto ACAO FISCAL
Despacho :

Interessado : URGEMED LTDA
Reg.Cadastral: 124.538
Processo Nº. : 2010.009.183.4
Assunto ACAO FISCAL
Despacho :

Interessado : URGIMED CLINICA MEDICA S/C LTDA
Reg.Cadastral: 93.781
Processo Nº. : 2010.009.786.4
Assunto ACAO FISCAL
Despacho :

Interessado : VALDER GUIMARAES DOS SANTOS
Reg.Cadastral: 54.64.61.0136.01.000
Processo Nº. : 2009.020.769.7
Assunto LEGALIZACAO
Despacho CADASTRAMENTO DE CONSTRUCAO

Interessado : VALDERI DOS SANTOS- ME
Reg.Cadastral: 309.793
Processo Nº. : 2010.010.953.7
Assunto NOTIFICACAO
Despacho COMUNICADO

Interessado : VALDEVINO RODRIGUES DOS SANTOS
Reg.Cadastral: 76.34.32.0076.01.000
Processo Nº. : 2010.022.517.9
Assunto REGULIZACAO
Despacho CADASTRAMENTO DE CONSTRUCAO

Interessado : VALDIR DOMINGUES DE GODOY
Reg.Cadastral: 45.14.33.0253.01.000
Processo Nº. : 2010.006.009.4
Assunto LEGALIZACAO
Despacho CADASTRAMENTO DE CONSTRUCAO

Interessado : VALDIR MARIA DE ALMEIDA
Reg.Cadastral: 23.11.55.0321.01.000
Processo Nº. : 2004.020.822.5
Assunto LEGALIZACAO
Despacho CAD. CONSTRUCAO LEI 8.229/2007

Interessado : VALDOMIRO NAZARIO
Reg.Cadastral: 34.42.96.0521.01.000
Processo Nº. : 2009.002.107.2
Assunto LEGALIZACAO
Despacho CADASTRAMENTO DE CONSTRUCAO

Interessado : VALERIA CRUZ
Reg.Cadastral: 43.42.02.0068.01.030
Processo Nº. : 2004.019.674.3
Assunto ALTERACAO CADASTRAL
Despacho COMUNICACAO

Interessado : VALERIO DELGADO SANTOS
Reg.Cadastral: 64.33.09.0307.01.000
Processo Nº. : 2004.021.588.1
Assunto CONSTRUCAO COMERCIAL
Despacho CAD. CONSTRUCAO LEI 8.229/2007

Interessado : VALMIR GERSON FERREIRA E/OU
Reg.Cadastral: 45.34.95.0073.01.027
Processo Nº. : 2010.007.588.6
Assunto REDUCAO DE VALORES
Despacho HOMOLOGADO ITBI

Interessado : VALQUIRIA MARGARIDA R NOVAES
Reg.Cadastral: 44.51.79.0192.01.000
Processo Nº. : 1997.007.371.4
Assunto CONSTRUCAO
Despacho CAD. CONSTRUCAO LEI 8.229/2007

Interessado : VAN GOGH S/C LTDA
Reg.Cadastral: 99.729
Processo Nº. : 2010.009.786.4
Assunto ACAO FISCAL
Despacho :

Interessado : VANDERLICE MARIA DA SILVA
Reg.Cadastral: 46.13.61.0384.01.000
Processo Nº. : 2004.020.398.6
Assunto REGULIZACAO
Despacho CAD. CONSTRUCAO LEI 8.229/2007

Interessado : VANDERSON CORREA DE OLIVEIRA
Reg.Cadastral: 24.44.75.0208.01.000
Processo Nº. : 2004.024.306.5
Assunto LEGALIZACAO
Despacho CAD. CONSTRUCAO LEI 8.229/2007

Interessado : VANIA DOS ANJOS FRANCA
Reg.Cadastral: 24.43.59.0532.00.000
Processo Nº. : 2010.003.657.3
Assunto CORRECAO DE ALIQUOTA/REVISAO
Despacho DEFERIDO

Interessado : VILLA DOS INGLESES EMPREENDIMENTOS IMOBIL
Reg.Cadastral: 309.772
Processo Nº. : 2010.010.953.7
Assunto NOTIFICACAO
Despacho COMUNICADO

Interessado : VILMA LUZIA DE OLIVEIRA
Reg.Cadastral: 45.13.34.1334.00.000
Processo Nº. : 2010.008.348.4
Assunto SOLICITACAO
Despacho CADASTRAMENTO DE CONSTRUCAO

Interessado : VILMA LUZIA DE OLIVEIRA
Reg.Cadastral: 45.13.34.1339.00.000
Processo Nº. : 2010.008.348.4
Assunto SOLICITACAO
Despacho CADASTRAMENTO DE CONSTRUCAO

Interessado : VILMAR DE SOUZA ALMEIDA
Reg.Cadastral: 46.33.99.0277.00.000
Processo Nº. : 2009.007.379.2
Assunto LEGALIZACAO
Despacho CADASTRAMENTO DE CONSTRUCAO

Interessado : VILSON ROBERTO DE ASSIS
Reg.Cadastral: 36.44.45.0199.01.000
Processo Nº. : 2010.007.544.9
Assunto LEGALIZACAO
Despacho CADASTRAMENTO DE CONSTRUCAO

Interessado : VIROU WEB SOLUCOES EM INTERNET LTDA
Reg.Cadastral: 309.748
Processo Nº. : 2010.010.953.7
Assunto NOTIFICACAO
Despacho COMUNICADO

Interessado : VIVIANI SENIS MARTINS E OU
Reg.Cadastral: 34.54.08.0335.01.001
Processo Nº. : 2004.022.055.0
Assunto REGULIZACAO
Despacho CAD. CONSTRUCAO LEI 8.229/2007

Interessado : VIVIANI SENIS MARTINS E OU
Reg.Cadastral: 34.54.08.0335.02.001
Processo Nº. : 2004.022.055.0
Assunto REGULIZACAO
Despacho CAD. CONSTRUCAO LEI 8.229/2007

Interessado : WALMIR DE OLIVEIRA
Reg.Cadastral: 34.24.99.0130.00.000
Processo Nº. : 2010.008.348.4
Assunto SOLICITACAO
Despacho CADASTRAMENTO DE CONSTRUCAO

Interessado : WALMIR DE OLIVEIRA
Reg.Cadastral: 34.24.99.0140.00.000
Processo Nº. : 2010.008.348.4
Assunto SOLICITACAO
Despacho CADASTRAMENTO DE CONSTRUCAO

CN-SIPFH							CONAM
Prefeitura Municipal de Sorocaba							
Receita Orcamentaria e Intra-Orcamentaria							
DATA 26/05/2010							Pagina 1
Receita	Fonte	C.Apl	Especificacao	No Mes	No Ano	Prevista	Diferenca
1.3.2.5.01.05.01	01	2000000	rend dep banc educacao basica	81.755,34	172.068,44	510.000,00	337.931,56
1.3.2.5.01.05.02	05	2200005	rend dep banc quota salario ed	55.973,76	103.887,19	320.000,00	216.112,81
1.3.2.5.01.05.03	05	2200003	rend dep banc pnate-transporte	19,40	31,62	100,00	68,38
1.3.2.5.01.05.04	02	2000003	rend dep banc fundesp-merenda	3.198,29	4.768,60	42.000,00	37.231,40
1.3.2.5.01.05.05	05	2000002	rend dep banc pnaec-prog nac a	0,46	1,09	200,00	198,91
1.3.2.5.01.05.08	02	2200002	rend dep banc transporte de al	3.233,37	3.864,09	5.600,00	1.735,91
1.3.2.5.01.06.00			REMUN.DEP.BANC.REC.VINC.ACOES E	5.497,86	9.820,89	18.800,00	8.979,11
1.3.2.5.01.06.01	01	3100000	rend dep banc recurso proprio	5.497,86	9.820,89	18.800,00	8.979,11
1.3.2.5.01.09.00	01	1300000	remun.dep.banc.recursos vincula	1.676,87	3.198,67	9.000,00	5.801,33
1.3.2.5.01.10.00			REMUN.DEP.BANC.REC.VINC.FDO.NAC	5.161,92	17.403,16	50.100,00	32.696,84
1.3.2.5.01.10.01	05	5000018	rend dep banc paif atencao fam	493,80	1.588,35	1.000,00	-588,35
1.3.2.5.01.10.02	05	5000017	rend dep banc peti-socio econo	27,58	38,37	300,00	261,63
1.3.2.5.01.10.03	05	5000002	rend dep banc atendimento a pe	0,03	0,11	1.000,00	999,89
1.3.2.5.01.10.04	05	5000021	rend dep banc agente jovem-pro	102,61	4.409,80	3.100,00	-1.309,90
1.3.2.5.01.10.05	05	5000016	rend dep banc atend pessoa por	650,08	1.187,26	1.000,00	-187,26
1.3.2.5.01.10.09	05	5000019	rend dep banc atend populacao	296,08	589,59	4.700,00	4.110,41
1.3.2.5.01.10.10	05	5000001	rend dep banc pac-creche crian	0,00	0,00	0,00	0,00
1.3.2.5.01.10.11	05	5000020	rend dep banc projeto sentinel	18,06	57,54	1.100,00	1.042,46
1.3.2.5.01.10.12	05	5000022	rend dep banc crianca e adoles	150,64	286,70	1.900,00	1.613,30
1.3.2.5.01.10.13	05	5000024	rend dep banc igd-bolsa famili	3.423,94	9.245,44	36.000,00	26.754,56
1.3.2.5.01.10.14	05	5000027	rend apl fin pro-jovem adolesc	0,00	0,00	0,00	0,00
1.3.2.5.01.10.15	05	5000028	rend apl fin mulher situacao v	0,00	0,00	0,00	0,00
1.3.2.5.01.99.00			REMUN.DEP.BANCARIOS DE OUTROS R	94.141,77	211.526,37	1.181.030,00	969.503,63
1.3.2.5.01.99.01	05	1000014	rend dep banc conj hab ana pau	0,00	0,00	0,00	0,00
1.3.2.5.01.99.02	07	1000005	rend dep banc pmat-prog modern	19.416,44	44.970,17	150.000,00	105.029,83
1.3.2.5.01.99.03	03	4000001	rend dep banc fumtran	18.880,08	47.014,06	85.000,00	37.985,94
1.3.2.5.01.99.04	02	1000024	rend dep banc reforma delegaci	0,00	16,00	0,00	-16,00
1.3.2.5.01.99.05	02	1000009	rend dep banc convenio cdhu	4,06	9,65	0,00	-9,65
1.3.2.5.01.99.06	03	1000015	rend dep banc fmdca-fdo mun di	14.710,38	31.611,17	103.000,00	71.388,83
1.3.2.5.01.99.07	03	1000007	rend dep banc fadas-fdo apoio	219,19	656,10	1.200,00	543,90
1.3.2.5.01.99.08	02	5000006	rend dep banc fmas-protecao ba	0,00	124,95	450,00	325,05
1.3.2.5.01.99.09	02	5000007	rend dep banc fmas-protecao es	0,00	143,32	1.700,00	1.556,68
1.3.2.5.01.99.10	02	5000008	rend dep banc bpc-beneficio pr	0,00	0,00	180,00	180,00
1.3.2.5.01.99.11	02	1000013	rend dep banc daesp	30,01	63,11	0,00	-63,11
1.3.2.5.01.99.12	05	1000020	rend dep banc conv modernizaca	0,11	0,61	0,00	-0,61
1.3.2.5.01.99.13	01	2300000	rend dep banc ensino medio	69,85	176,71	0,00	-176,71
1.3.2.5.01.99.14	02	1000023	rend dep banc infraestrutura u	5.979,91	14.166,53	0,00	-14.166,53
1.3.2.5.01.99.15	02	1000030	rend dep banc pts-pqe tec de s	473,79	1.846,97	1.800,00	-46,97
1.3.2.5.01.99.16	07	4000002	rend dep banc promob-hmdes	307,22	870,12	0,00	-870,12
1.3.2.5.01.99.17	07	1000012	rend dep banc caf-corporacao a	30.114,79	56.827,73	812.500,00	755.672,27
1.3.2.5.01.99.18	03	1000002	rend dep banc faced-fdo assist	466,46	1.571,18	5.600,00	4.028,82
1.3.2.5.01.99.19	03	1000003	rend dep banc fana-fdo mun mei	2.675,72	8.179,13	15.000,00	6.820,87

CN-SIPFH							CONAM
Prefeitura Municipal de Sorocaba							
Receita Orcamentaria e Intra-Orcamentaria							
DATA 26/05/2010							Pagina 1
Receita	Fonte	C.Apl	Especificacao	No Mes	No Ano	Prevista	Diferenca
1.3.2.5.01.99.20	03	1000017	rend dep banc fmf-p-fdo mun fes	156,73	307,22	100,00	-207,22
1.3.2.5.01.99.21	02	1000010	rend dep banc quadra poliespor	0,00	0,00	0,00	0,00
1.3.2.5.01.99.22	02	1000010	rend dep banc centro lazer vil	637,03	2.971,64	2.500,00	-471,64
1.3.2.5.01.99.23	02	1000032	rend dep banc area lazer jdm m	0,00	0,00	2.000,00	2.000,00
1.3.2.5.02.00.00			REMUN.DE DEPOSITOS DE RECURSOS NA	1.163.251,74	2.176.202,73	5.000.000,00	2.823.797,27
1.3.2.5.02.99.00			REMUN.DE OUTROS DEPOSITOS DE RE	1.163.251,74	2.176.202,73	5.000.000,00	2.823.797,27
1.3.2.5.02.99.01	01	1100000	rend dep banc de recursos nao	1.126.514,86	2.003.897,74	4.500.000,00	2.496.102,26
1.3.2.5.02.99.04	01	1100000	rend dep banc caf-corporacao a	36.736,88	172.304,99	500.000,00	327.695,01
1.7.0.0.00.00.00			TRANSFERENCIAS CORRENTES	50.443.554,77	256.547.014,93	637.272.000,00	380.724.985,07
1.7.2.0.00.00.00			TRANSFERENCIAS INTERGOVERNAMENTAIS	49.765.130,29	254.585.860,46	628.596.000,00	374.010.139,54
1.7.2.1.00.00.00			TRANSFERENCIAS DA UNIAO	14.141.033,09	55.044.507,73	163.098.000,00	108.053.492,27
1.7.2.1.01.00.00			PARTICIPACAO NA RECBITA DA UNIAO	2.855.339,05	11.074.788,44	41.343.000,00	30.268.211,56
1.7.2.1.01.02.00	01	1100000	cota-parte fundo de participaca	2.855.250,79	11.071.471,31	41.270.000,00	30.198.528,69
1.7.2.1.01.05.00	01	1100000	cota-parte do imposto s/a prop.	88,26	3.317,13	73.000,00	69.682,87
1.7.2.1.22.00.00			TRANS.COMPENS.FINANC.E/EXPLORACAO	33.927,79	214.200,69	676.000,00	461.799,31
1.7.2.1.22.20.00	05	1000018	cota-parte da compens.finan.rec	0,00	72.843,35	317.000,00	244.156,65
1.7.2.1.22.30.00	05	1000018	c/parte royalties-comp.fin.p/pr	33.927,79	141.357,34	359.000,00	217.642,66
1.7.2.1.22.90.00			OUT.TRANS.DECOR.DE COMPENS.FIN.	0,00	0,00	0,00	0,00
1.7.2.1.22.90.01	05	1000018	compensacao financeira esp.exp	0,00	0,00	0,00	0,00
1.7.2.1.33.00.00			TRANSF.DE RECURSOS DO SUS - REPAS	9.903.726,49	35.531.088,08	99.035.000,00	63.503.911,92
1.7.2.1.33.00.01	05	3000031	media alta complexidade ambula	8.197.116,65	29.627.359,77	84.000.000,00	54.372.640,23
1.7.2.1.33.00.02	05	3000030	assistencia farmaceutica	248.333,03	936.044,40	2.293.000,00	1.356.955,60
1.7.2.1.33.00.03	05	3000033	atencao basica	1.019.944,00	4.020.294,00	11.300.000,00	7.279.706,00
1.7.2.1.33.00.04	05	3000034	vigilancia em saude	312.857,61	797.389,91	1.042.000,00	244.610,09
1.7.2.1.33.00.05	05	3000036	incentivo prog nac hiv/aids de	0,00	0,00	400.000,00	400.000,00
1.7.2.1.33.00.06	05	3000032	gestao do sus	125.475,20	150.000,00	0,00	-150.000,00
1.7.2.1.35.00.00			TRANSFERENCIAS DE RECURSOS DO PND	1.167.770,34	7.005.308,57	18.346.000,00	11.340.691,43
1.7.2.1.35.01.00	05	2200005	transferencias do salario-educ	1.154.223,32	5.424.957,55	12.700.000,00	7.275.042,45
1.7.2.1.35.03.00	05	2000001	transf.diretas do fnde referent	0,00	1.566.804,00	5.100.000,00	3.533.196,00
1.7.2.1.35.04.00	05	2200003	trans.diretas do fnde referente	13.547,02	13.547,02	60.000,00	46.452,98
1.7.2.1.35.99.00			OUTRAS TRANSFERENCIAS DIRETAS D	0,00	0,00	486.000,00	486.000,00
1.7.2.1.35.99.01	05	2000002	prog. nac.alimentacao escolar	0,00	0,00	486.000,00	486.000,00

CN-SIFPM							CONAM
Prefeitura Municipal de Sorocaba							
Receita Orcamentaria e Intra-Orcamentaria							
DATA 26/05/2010	Receita Orcamentaria - Balancete Analitico - 04 / 5					Pagina	1
Receita	Fonte	C.Apl	Especificacao	No Mes	No Ano	Prevista	Diferenca
1.7.2.1.36.00.00	01	1100000	trans.financeira do icms-desonera	180.269,42	721.077,68	2.130.000,00	1.408.922,32
1.7.2.1.99.00.00			OUTRAS TRANSFERENCIAS DA UNIAO	0,00	498.044,27	1.568.000,00	1.069.955,73
1.7.2.1.99.00.01	01	1100000	fex - auxilio financeiro para	0,00	0,00	1.568.000,00	1.568.000,00
1.7.2.1.99.00.02	01	1100000	afm - apoio financeiro aos mun	0,00	498.044,27	0,00	-498.044,27
1.7.2.2.00.00.00			TRANSFERENCIAS DOS ESTADOS	27.245.869,48	157.951.912,01	363.498.000,00	205.546.087,99
1.7.2.2.01.00.00			PARTICIPACAO NA RECEITA DOG ESTAD	27.245.430,17	157.946.276,51	361.959.000,00	204.012.723,49
1.7.2.2.01.01.00			COTA-PARTE DO ICMS	23.832.648,82	102.538.041,65	285.000.000,00	182.461.958,35
1.7.2.2.01.01.01	01	1100000	cota-parte do icms	23.832.648,82	102.538.041,65	285.000.000,00	182.461.958,35
1.7.2.2.01.02.00	01	1100000	cota-parte do ipva	3.025.739,68	54.230.976,20	73.760.000,00	19.529.023,80
1.7.2.2.01.04.00	01	1100000	cota-parte do ipi sobre exporta	187.275,89	778.110,31	2.830.000,00	2.051.889,69
1.7.2.2.01.13.00	01	1300000	cota-parte da contr.interv.no d	199.765,78	399.148,35	369.000,00	-30.148,35
1.7.2.2.22.00.00			TRANSF.COTA-PARTE DA COMPENSACAO	439,31	5.635,50	16.000,00	10.364,50
1.7.2.2.22.30.00	02	1000018	c/parte royalties comp.fin.p/pr	439,31	5.635,50	16.000,00	10.364,50
1.7.2.2.99.00.00			OUTRAS TRANSFERENCIAS DOS ESTADOS	0,00	0,00	1.523.000,00	1.523.000,00
1.7.2.2.99.00.01	02	2000003	fundesp - merenda escolar	0,00	0,00	1.523.000,00	1.523.000,00
1.7.2.4.00.00.00			TRANSFERENCIAS MULTIGOVERNAMENTAIS	8.378.227,72	41.589.440,72	102.000.000,00	60.410.559,28
1.7.2.4.01.00.00	02	2600000	transf. de recursos do fundeb	8.378.227,72	41.589.440,72	102.000.000,00	60.410.559,28
1.7.6.0.00.00.00			TRANSFERENCIAS DE CONVENIOS	678.424,48	1.961.154,47	8.676.000,00	6.714.845,53
1.7.6.1.00.00.00			TRANSF. CONVENIOS DA UNIAO E DE SU	588.224,44	956.163,43	3.353.000,00	2.396.836,57
1.7.6.1.01.00.00			TRANSF. CONVENIOS DA UNIAO PARA O	0,00	0,00	620.000,00	620.000,00
1.7.6.1.01.00.01	05	3000038	nasf - nucleos de apoio saude	0,00	0,00	520.000,00	520.000,00
1.7.6.1.01.00.02	05	3000039	olhar brasil	0,00	0,00	100.000,00	100.000,00
1.7.6.1.03.00.00			TRANSF.CONV.DA UNIAO DEST.A PROG.	588.224,44	867.870,84	2.733.000,00	1.865.129,16
1.7.6.1.03.00.01	05	5000017	peti - socio educativo	1.000,00	5.000,00	24.000,00	19.000,00
1.7.6.1.03.00.02	05	5000002	atendimento a pessoa idosa	0,00	0,00	11.000,00	11.000,00
1.7.6.1.03.00.03	05	5000025	projovem - protecao ao jovem	493.274,76	493.274,76	1.525.000,00	1.031.725,24
1.7.6.1.03.00.04	05	5000021	projovem adolescente	0,00	0,00	96.000,00	96.000,00
1.7.6.1.03.00.05	05	5000018	protecao social basica familia	9.000,00	45.000,00	108.000,00	63.000,00
1.7.6.1.03.00.06	05	5000012	sac-ppd portador de deficienci	18.000,00	90.000,00	216.000,00	126.000,00
1.7.6.1.03.00.07	05	5000019	populacao de rua	10.000,00	50.000,00	120.000,00	70.000,00

CN-SIFPM							CONAM
Prefeitura Municipal de Sorocaba							
Receita Orcamentaria e Intra-Orcamentaria							
DATA 26/05/2010	Receita Orcamentaria - Balancete Analitico - 04 / 6					Pagina	1
Receita	Fonte	C.Apl	Especificacao	No Mes	No Ano	Prevista	Diferenca
1.7.6.1.03.00.08	05	5000001	piso basico de transicao	0,00	9.446,40	57.000,00	47.553,60
1.7.6.1.03.00.09	05	5000016	c.a.p.p.d.	0,00	0,00	54.000,00	54.000,00
1.7.6.1.03.00.10	05	5000020	pfmc - projeto sentinela	4.500,00	27.000,00	54.000,00	27.000,00
1.7.6.1.03.00.11	05	5000022	abrigo crianca adolescente	9.000,00	45.000,00	108.000,00	63.000,00
1.7.6.1.03.00.12	05	5000024	igd - bolsa familia	43.449,68	103.149,68	360.000,00	256.850,32
1.7.6.1.03.00.13	05	5000028	mulheres em situacao de violen	0,00	0,00	0,00	0,00
1.7.6.1.99.00.00			OUTRAS TRANSFERENCIAS DE CONVENIO	0,00	88.292,59	0,00	-88.292,59
1.7.6.1.99.00.01	05	1000010	constr cobertura metalica quad	0,00	88.292,59	0,00	-88.292,59
1.7.6.2.00.00.00			TRANSFERENCIAS DOS ESTADOS E DE S	90.200,04	1.004.991,04	5.323.000,00	4.318.008,96
1.7.6.2.01.00.00			TRANSF. CONVENIOS DO ESTADO PARA	0,00	540,00	1.316.000,00	1.315.460,00
1.7.6.2.01.00.01	02	3000028	programa diabetes	0,00	0,00	182.000,00	182.000,00
1.7.6.2.01.00.02	02	3000007	medicamentos atencao basica do	0,00	0,00	910.000,00	910.000,00
1.7.6.2.01.00.03	02	3000035	municipalizacao da saude - est	0,00	0,00	224.000,00	224.000,00
1.7.6.2.01.00.04	02	3000022	atencao saude sistema penitenc	0,00	540,00	0,00	-540,00
1.7.6.2.02.00.00			TRANSF.CONVENIOS DO ESTADO DEST.A	0,00	646.401,00	3.232.000,00	2.585.599,00
1.7.6.2.02.00.01	02	2200002	nc - transporte de alunos	0,00	646.401,00	3.232.000,00	2.585.599,00
1.7.6.2.02.00.02	02	2300001	nc - transporte de alunos ens	0,00	0,00	0,00	0,00
1.7.6.2.99.00.00			OUTRAS TRANSFERENCIAS DE CONVENIO	90.200,04	358.050,04	775.000,00	416.949,96
1.7.6.2.99.00.01	02	5000006	fmas - protecao basica	0,00	105.443,75	254.000,00	148.556,25
1.7.6.2.99.00.02	02	5000007	fmas - protecao especial	90.200,04	252.606,29	390.000,00	137.393,71
1.7.6.2.99.00.03	02	5000008	bpc	0,00	0,00	60.000,00	60.000,00
1.7.6.2.99.00.04	02	1000030	parque tecnologico de sorocaba	0,00	0,00	71.000,00	71.000,00
1.9.0.0.00.00.00			OUTRAS RECEITAS CORRENTES	2.992.609,72	19.744.457,55	52.467.000,00	32.722.542,45
1.9.1.0.00.00.00			MULTAS E JUROS DE MORA	936.437,99	3.650.587,15	12.900.000,00	9.249.412,85
1.9.1.1.00.00.00			MULTAS E JUROS DE MORA DOS TRIBUTOS	201.069,28	552.969,68	2.220.000,00	1.667.030,32
1.9.1.1.38.00.00	01	1100000	multas e juros de mora do iptu	31.150,80	50.023,77	820.000,00	769.976,23
1.9.1.1.39.00.00	01	1100000	multas e juros de mora do itbi	8.717,74	29.727,72	100.000,00	70.272,28
1.9.1.1.40.00.00	01	1100000	mult.e juros de mora do imp.s/ser	105.276,80	269.147,57	490.000,00	220.852,43
1.9.1.1.99.00.00			MULTAS E JUROS DE MORA DE OUTROS	55.923,94	204.070,62	810.000,00	605.929,38
1.9.1.1.99.01.00	01	1100000	multas e juros de mora de outro	55.923,94	204.070,62	810.000,00	605.929,38
1.9.1.3.00.00.00			MULT.E JUROS DE MORA DA DIVIDA ATI	733.427,87	3.085.508,63	10.630.000,00	7.544.491,37
1.9.1.3.11.00.00	01	1100000	mult.jur.mora da divida ativa do	615.075,83	2.594.168,65	8.920.000,00	6.325.831,35

CN-SIFEM							CONAM	
Prefeitura Municipal de Sorocaba								
Receita Orcamentaria e Intra-Orcamentaria								
DATA	Receita Orcamentaria - Balancete Analitico - 04 / 7						Pagina	1
Receita	Fonte	C.Apl	Especificacao	No Mes	No Ano	Prevista	Diferenca	
1.9.1.3.12.00.00			MULTA E JUROS DE MORA DIVIDA ATIV	0,00	0,00	0,00	0,00	
1.9.1.3.12.00.01	01	1100000	multa e juros de mora da divid	0,00	0,00	0,00	0,00	
1.9.1.3.13.00.00	01	1100000	multas e juros de mora da divida	110.092,39	463.364,08	1.620.000,00	1.156.635,92	
1.9.1.3.35.00.00	01	1100000	mult.jur.mora da div.ativa tx.fis	0,00	0,00	40.000,00	40.000,00	
1.9.1.3.99.00.00	01	1100000	mult.e juros de mora da div.ativa	8.259,65	27.975,90	50.000,00	22.024,10	
1.9.1.9.00.00.00			MULTAS DE OUTRAS ORIGENS	1.940,84	12.108,84	50.000,00	37.891,16	
1.9.1.9.10.00.00	01	1100000	multas previstas na legislacao sa	1.940,84	12.108,84	50.000,00	37.891,16	
1.9.2.0.00.00.00			INDENIZACOES E RESTITUICOES	316.831,89	1.171.474,16	3.610.000,00	2.438.525,84	
1.9.2.2.00.00.00			RESTITUICOES	316.831,89	1.171.474,16	3.610.000,00	2.438.525,84	
1.9.2.2.99.00.00			OUTRAS RESTITUICOES	316.831,89	1.171.474,16	3.610.000,00	2.438.525,84	
1.9.2.2.99.00.01	01	1100000	vale transporte pms	93.194,24	319.962,59	946.000,00	626.037,41	
1.9.2.2.99.00.02	01	1100000	vale refeicao pms	25.646,55	97.502,57	300.000,00	202.497,43	
1.9.2.2.99.00.03	01	1100000	cesta basica pms	67.573,92	229.018,86	600.000,00	370.981,14	
1.9.2.2.99.00.04	01	1100000	outras restituicoes	12.021,50	142.937,63	250.000,00	107.062,37	
1.9.2.2.99.00.05	01	1100000	cesta basica - saae	79.978,42	240.534,67	960.000,00	719.465,33	
1.9.2.2.99.00.06	01	1100000	cesta basica - urbes	14.128,95	42.558,11	180.000,00	137.441,89	
1.9.2.2.99.00.07	01	1100000	cesta basica funserv	20.208,40	74.506,40	204.000,00	129.493,60	
1.9.2.2.99.00.08	01	1100000	rest. energia eletrica destrit	4.079,91	16.093,97	50.000,00	33.906,13	
1.9.2.2.99.00.09	01	1100000	combustivel - urbes	0,00	8.359,46	120.000,00	111.640,54	
1.9.3.0.00.00.00			RECEITA DA DIVIDA ATIVA	1.171.312,25	6.255.671,38	23.261.000,00	17.005.328,62	
1.9.3.1.00.00.00			RECEITA DA DIVIDA ATIVA TRIBUTARIA	1.161.746,28	6.211.433,61	23.065.000,00	16.853.566,39	
1.9.3.1.11.00.00	01	1100000	rec.div.ativa do imp.s/a prop.pre	726.258,43	3.837.792,34	14.060.000,00	10.222.207,66	
1.9.3.1.12.00.00	01	1100000	receita da divida ativa do itbi	10.716,95	64.723,25	240.000,00	175.276,75	
1.9.3.1.13.00.00	01	1100000	rec.divida ativa do imp.s/serv.de	50.647,60	249.077,23	1.830.000,00	1.580.922,77	
1.9.3.1.35.00.00	01	1100000	rec.div.ativa da tx.de fisc.e vig	8.609,38	25.754,48	50.000,00	24.245,52	
1.9.3.1.98.00.00			RECEITA DA DIVIDA ATIVA DAS CONTR	39.111,77	171.801,94	600.000,00	428.198,06	
1.9.3.1.98.00.01	01	1100000	rec.div.ativa contr. melhorias	39.111,77	171.801,94	600.000,00	428.198,06	
1.9.3.1.99.00.00			RECEITA DA DIVIDA ATIVA DE OUTROS	326.402,15	1.862.284,37	6.285.000,00	4.422.715,63	
1.9.3.1.99.01.00			REC.DA DIVIDA ATIVA DE OUTROS T	326.402,15	1.862.284,37	6.285.000,00	4.422.715,63	
1.9.3.1.99.01.01	01	1100000	rec.div.ativa tx lic func esta	130.209,62	548.638,86	2.489.000,00	1.940.361,14	
1.9.3.1.99.01.02	01	1100000	rec.div.ativa tx publicidade	9.662,38	42.601,18	140.000,00	97.398,82	
1.9.3.1.99.01.03	01	1100000	rec.div.ativa emol. e custas p	978,93	4.895,20	16.000,00	11.104,80	
1.9.3.1.99.01.04	01	1100000	rec.div.ativa taxa limpeza pub	180.413,16	1.120.045,92	3.640.000,00	2.519.954,08	
1.9.3.1.99.01.05	01	1100000	rec div ativa outros tributos	5.138,06	146.103,21	0,00	-146.103,21	

CN-SIFEM							CONAM	
Prefeitura Municipal de Sorocaba								
Receita Orcamentaria e Intra-Orcamentaria								
DATA	Receita Orcamentaria - Balancete Analitico - 04 / 8						Pagina	1
Receita	Fonte	C.Apl	Especificacao	No Mes	No Ano	Prevista	Diferenca	
1.9.3.2.00.00.00			RECEITA DA DIVIDA ATIVA NAO TRIBUT	9.565,97	44.237,77	196.000,00	151.762,23	
1.9.3.2.99.00.00			REC. DIVIDA ATIVA NAO TRIBUTARIA	9.565,97	44.237,77	196.000,00	151.762,23	
1.9.3.2.99.01.00			REC.DIVIDA ATIVA NAO-TRIBUT.OUT	9.565,97	44.237,77	196.000,00	151.762,23	
1.9.3.2.99.01.01	01	1100000	rec.div.ativa taxa de cemeteri	197,28	1.656,88	4.000,00	2.343,12	
1.9.3.2.99.01.02	01	1100000	rec.div.ativa multas posturas	8.357,55	39.201,33	110.000,00	70.798,67	
1.9.3.2.99.01.03	01	1100000	rec.div.ativa outros tributos	0,00	0,00	40.000,00	40.000,00	
1.9.3.2.99.01.04	01	1100000	rec.div.ativa rendas eventuais	742,75	2.811,04	40.000,00	37.188,96	
1.9.3.2.99.01.05	01	1100000	rec.div.ativa ressarcimento	268,39	568,52	2.000,00	1.431,48	
1.9.9.0.00.00.00			RECRITAS CORRENTES DIVERSAS	568.027,59	8.666.724,86	12.696.000,00	4.029.275,14	
1.9.9.0.99.00.00			OUTRAS RECRITAS	568.027,59	8.666.724,86	12.696.000,00	4.029.275,14	
1.9.9.0.99.00.01	01	1100000	eventuais	34.464,27	305.916,79	3.600.000,00	3.294.083,21	
1.9.9.0.99.00.02	01	1100000	receita de mercados	0,00	1.346,26	20.000,00	18.653,74	
1.9.9.0.99.00.03	01	1100000	visa zoonoses	666,00	1.069,00	4.000,00	2.931,00	
1.9.9.0.99.00.04	03	1000002	faced - fdo. apoio a cultura e	4.837,00	28.043,27	300.000,00	271.956,73	
1.9.9.0.99.00.05	03	5000004	fs - fdo. social de solidarie	0,00	6.445,52	40.000,00	33.554,48	
1.9.9.0.99.00.06	03	1000003	fama - fdo. municipal de meio	61.043,00	247.411,50	760.000,00	512.588,50	
1.9.9.0.99.00.07	03	4000001	funtran - fdo. municipal de tr	361.612,80	1.854.251,67	6.600.000,00	4.745.748,33	
1.9.9.0.99.00.08	03	1000007	fadas - fdo. de apoio ao despo	31.819,65	55.616,75	50.000,00	-5.616,75	
1.9.9.0.99.00.09	01	1100000	concursos publico	0,00	0,00	12.000,00	12.000,00	
1.9.9.0.99.00.10	03	1000006	procon	0,00	5.092,00	5.000,00	-92,00	
1.9.9.0.99.00.11	03	1000015	fmca - fdo. municipal da cria	0,00	254.609,52	1.300.000,00	1.045.390,48	
1.9.9.0.99.00.12	03	1000017	ffp - fdo. festejos populares	21.188,00	35.896,00	5.000,00	-30.896,00	
1.9.9.0.99.00.13	01	1100000	pregao presencial cpl 2894/09	0,00	5.640.000,48	0,00	-5.640.000,48	
1.9.9.0.99.00.14	01	1100000	programa garantia de renda min	52.396,87	231.026,10	0,00	-231.026,10	
2.0.0.0.00.00.00			RECRITAS DE CAPITAL	2.254,50	302.658,36	38.725.000,00	38.422.341,64	
2.1.0.0.00.00.00			OPERACOES DE CREDITO	0,00	299.629,32	38.000.000,00	37.700.370,68	
2.1.1.0.00.00.00			OPERACOES DE CREDITO INTERNAS	0,00	299.629,32	5.500.000,00	5.200.370,68	
2.1.1.4.00.00.00			OPERACOES DE CREDITO INTERNAS - CO	0,00	299.629,32	5.500.000,00	5.200.370,68	
2.1.1.4.05.00.00	07	1000005	oper.cred.internas p/prog.moderni	0,00	299.629,32	5.500.000,00	5.200.370,68	
2.1.2.0.00.00.00			OPERACOES DE CREDITO EXTERNAS	0,00	0,00	32.500.000,00	32.500.000,00	
2.1.2.3.00.00.00			OPERACOES DE CREDITOS EXTERNAS - C	0,00	0,00	32.500.000,00	32.500.000,00	
2.1.2.3.99.00.00			OUTRAS OPERACOES DE CREDITO EXTER	0,00	0,00	32.500.000,00	32.500.000,00	

CN-SIFPM							CONAM
Prefeitura Municipal de Sorocaba							
Receita Orcamentaria e Intra-Orcamentaria							
Receita Orcamentaria - Balancete Analitico - 04 / 9							Pagina 1
Receita	Fonte	C.Apl	Especificacao	No Mes	No Ano	Prevista	Diferenca
2.1.2.3.99.00.01	07	1000012	caf - corporacion andina de fo	0,00	0,00	32.500.000,00	32.500.000,00
2.2.0.0.00.00.00			ALIENACAO DE BENS	2.254,50	3.029,04	25.000,00	21.970,96
2.2.1.0.00.00.00			ALIENACAO DE BENS MOVEIS	0,00	561,00	5.000,00	4.439,00
2.2.1.9.00.00.00	01	1200000	alienacao de outros bens moveis	0,00	561,00	5.000,00	4.439,00
2.2.2.0.00.00.00			ALIENACAO DE BENS INOVEIS	2.254,50	2.468,04	20.000,00	17.531,96
2.2.2.9.00.00.00	01	1200000	alienacao de outros bens inoveis	2.254,50	2.468,04	20.000,00	17.531,96
2.4.0.0.00.00.00			TRANSFERENCIAS DE CAPITAL	0,00	0,00	700.000,00	700.000,00
2.4.7.0.00.00.00			TRANSFERENCIAS DE CONVENIOS	0,00	0,00	700.000,00	700.000,00
2.4.7.1.00.00.00			TRANSF. DE CONVENIOS DA UNIAO E DE	0,00	0,00	700.000,00	700.000,00
2.4.7.1.01.00.00			TRANSF. DE CONVENIOS DA UNIAO PARA	0,00	0,00	700.000,00	700.000,00
2.4.7.1.01.00.01	05	3000040	centro de zoonoses	0,00	0,00	700.000,00	700.000,00
9.0.0.0.00.00.00			DEDUCOES DE RECEITAS	-6.025.473,47	-33.916.043,38	-81.206.600,00	-47.290.556,62
9.5.0.0.00.00.00			FUNDEB	-6.016.254,52	-33.868.615,48	-81.012.600,00	-47.143.984,52
9.5.1.0.00.00.00			RECEITAS CORRENTES	-6.016.254,52	-33.868.615,48	-81.012.600,00	-47.143.984,52
9.5.1.0.00.00.01	01	2000000	deducos de receitas para o fu	-571.050,12	-2.214.294,09	-8.254.000,00	-6.039.705,91
9.5.1.0.00.00.02	01	2000000	deducos de receitas para o fu	-17,65	-663,38	-14.600,00	-13.936,62
9.5.1.0.00.00.03	01	2000000	deducos de receitas para o fu	-36.053,88	-144.215,52	-426.000,00	-281.784,48
9.5.1.0.00.00.04	01	2000000	deducos de receitas para o fu	-4.766.529,77	-20.507.608,37	-57.000.000,00	-36.492.391,63
9.5.1.0.00.00.05	01	2000000	deducos de receitas para o fu	-605.147,93	-10.846.209,65	-14.752.000,00	-3.305.790,35
9.5.1.0.00.00.06	01	2000000	deducos de receitas p/o funde	-37.455,17	-155.624,47	-566.000,00	-410.375,53
9.9.0.0.00.00.00			OUTRAS DEDUCOES	-9.218,95	-47.427,90	-194.000,00	-146.572,10
9.9.1.0.00.00.00			RECEITAS CORRENTES	-9.218,95	-47.427,90	-194.000,00	-146.572,10
9.9.1.0.00.00.01	03	4000001	(-)deducos do funset	-9.218,95	-47.427,90	-194.000,00	-146.572,10
TOTAL GERAL DA RECEITA				74.779.475,86	346.061.859,50	927.159.830,00	581.097.970,50

CN-SIFPM		CONAM
MUNICÍPIO DE SOROCABA - PODER EXECUTIVO		
RELATORIO DE GESTAO FISCAL		
DEMONSTRATIVO DA DESPESA COM PESSOAL		
ORCAMENTOS FISCAL E DA SEGURIDADE SOCIAL		
JAN/2010 a ABR/2010		
RGP - ANEXO I (LRF,art.55, inciso I, alinea "a")		R\$ 1,00
DESPESA COM PESSOAL		DESPESAS EXECUTADAS (Ultimos 12 Mese)
		LIQUIDADAS
		INSCRITAS EM RESTOS A PAGAR NAO PROCES.
		(a)
		(b)
DESPESA BRUTA COM PESSOAL (I)		474.552.291,36
Pessoal Ativo		389.674.192,34
Pessoal Inativo e Pensionistas		70.846.782,49
Outras despesas de pessoal decorrentes de contratos de terceirizacao (art.18, par.1o.)		14.031.306,53
DESPESAS NAO COMPUTADAS (paragrafo 1o. do art. 19, da LRF) (II)		54.343.930,64
Indenizacoes por Demissao e Incentivos a Demissao Voluntaria		1.103.036,53
Decorrentes de Decisao Judicial		
Despesas de Exercicios Anteriores		
Inativos e Pensionistas com Recursos Vinculados		53.240.894,11
DESPESA LIQUIDA COM PESSOAL (III) = (I - II)		420.208.350,72
DESPESA TOTAL COM PESSOAL - DTP (IV) = (IIIa + IIIb)		420.208.350,72
APURACAO DO CUMPRIMENTO DO LIMITE LEGAL		
RECEITA CORRENTE LIQUIDA - RCL (V)		1.029.952.347,25
% do DESPESA TOTAL COM PESSOAL - DTP sobre a RCL (VI) = (IV/V) * 100		40,79
LIMITE MAXIMO (incisos I, II e III do art. 20 da LRF) - 54,00 %		556.174.267,51
LIMITE PRUDENCIAL (paragrafo unico do artigo 22 da LRF) - 51,30 %		528.365.554,13

CN-SIFPM		CONAM
MUNICÍPIO DE SOROCABA - PODER LEGISLATIVO		
RELATORIO DE GESTAO FISCAL		
DEMONSTRATIVO DA DESPESA COM PESSOAL		
ORCAMENTOS FISCAL E DA SEGURIDADE SOCIAL		
JAN/2010 a ABR/2010		
RGP - ANEXO I (LRF,art.55, inciso I, alinea "a")		R\$ 1,00
DESPESA COM PESSOAL		DESPESAS EXECUTADAS (Ultimos 12 Mese)
		LIQUIDADAS
		INSCRITAS EM RESTOS A PAGAR NAO PROCES.
		(a)
		(b)
DESPESA BRUTA COM PESSOAL (I)		15.752.099,23
Pessoal Ativo		13.600.979,93
Pessoal Inativo e Pensionistas		2.151.119,30
Outras despesas de pessoal decorrentes de contratos de terceirizacao (art.18, par.1o.)		
DESPESAS NAO COMPUTADAS (paragrafo 1o. do art. 19, da LRF) (II)		248.900,62
Indenizacoes por Demissao e Incentivos a Demissao Voluntaria		248.900,62
Decorrentes de Decisao Judicial		
Despesas de Exercicios Anteriores		
Inativos e Pensionistas com Recursos Vinculados		
DESPESA LIQUIDA COM PESSOAL (III) = (I - II)		15.503.198,61
DESPESA TOTAL COM PESSOAL - DTP (IV) = (IIIa + IIIb)		15.503.198,61
APURACAO DO CUMPRIMENTO DO LIMITE LEGAL		
RECEITA CORRENTE LIQUIDA - RCL (V)		1.029.952.347,25
% do DESPESA TOTAL COM PESSOAL - DTP sobre a RCL (VI) = (IV/V) * 100		1,50
LIMITE MAXIMO (incisos I, II e III do art. 20 da LRF) - 6,00 %		61.797.140,93
LIMITE PRUDENCIAL (paragrafo unico do artigo 22 da LRF) - 5,70 %		58.707.283,79

FONTE:

Nota: Durante o exercicio, somente as despesas liquidadas sao consideradas executadas. No encerramento do exercicio, as despesas nao liquidadas inscritas em Restos a Pagar nao processados sao tambem consideradas executadas. Dessa forma, para maior transparencia, as despesas executadas estao segregadas em:

- a) Despesas liquidadas, consideradas aquelas em que houve a entrega do material ou servico, nos termos do art. 63 da Lei 4.320/64;
b) Despesas empenhadas mas nao liquidadas, inscritas em Restos a Pagar nao processados, consideradas liquidadas no encerramento do exercicio, por forza do inciso II do artigo 35 da Lei 4.320/64.

Notas complementares:

CN-SIFPM		MUNICÍPIO DE SOROCABA			CONAM
RELATORIO DE GESTÃO FISCAL					
DEMONSTRATIVO DA DÍVIDA CONSOLIDADA LÍQUIDA					
ORÇAMENTOS FISCAL E DA SEGURIDADE SOCIAL					
Período de Referência: JANEIRO a ABRIL/2010					
RGF - ANEXO II (LRF, art.55, inciso I, alínea "b")					
R\$ 1,00					
DÍVIDA CONSOLIDADA	SALDO EXERCÍCIO ANTERIOR	SALDO DO EXERCÍCIO DE 2010			
		Ate o 1o.Quadrimestre	Ate o 2o.Quadrimestre	Ate o 3o.Quadrimestre	
DÍVIDA CONSOLIDADA - DC (I)	225.097.162,56	211.056.676,05	0,00	0,00	
Divida Mobiliária					
Divida Contratual					
Interna	196.911.559,83	186.237.735,71			
Externa	22.013.764,04	17.732.502,82			
Precatórios posteriores a 5.5.2000 (inclusive)					
Vencidos e não pagos	6.162.068,95	7.096.437,52			
Demais Dívidas	9.769,74	0,00			
DEDUÇÕES (II)	142.897.132,78	253.024.478,52	0,00	0,00	
Disponibilidade de Caixa Bruta	160.902.796,33	239.615.507,40			
Demais Haveres Financeiros	10.808.197,11	15.872.593,91			
(-)-Restos a Pagar Processados (Exceto Precatórios)	28.813.860,66	2.463.622,79			
DÍVIDA CONSOLIDADA LÍQUIDA - DCL (III)=(I - II)	82.200.029,78	-41.957.802,47	0,00	0,00	
RECEITA CORRENTE LÍQUIDA - RCL	974.170.393,13	1.029.952.347,25			
% da DC sobre a RCL [(I)/RCL]	23,10	20,49	0,00	0,00	
% da DCL sobre a RCL [(III)/RCL]	8,43	-4,07	0,00	0,00	
LIMITE DEFINIDO POR RESOLUÇÃO DO SENADO FEDERAL:120%	1.169.004.471,75	1.235.942.816,70	0,00	0,00	
DETALHAMENTO DA DÍVIDA CONTRATUAL					
Divida de PPP					
Parcelamentos de Dívidas					
De Tributos					
De Contribuições Sociais					
Previdenciárias	13.980.316,18	12.612.923,63			
Demais Contribuições Sociais					
Do FGTS					
Demais Dívidas Contratuais	204.945.007,69	191.357.309,90			
OUTROS VALORES NÃO INTEGRANTES DA DC					
Precatórios anteriores a 5.5.2000	150.663,20	150.663,20			
Ineficiência Financeira					
Depósitos	5.974.586,67	6.102.732,30			
RF Não-Processados de Exercícios Anteriores	34.200.006,19	4.992.577,53			
Antecipações de Receita Orçamentária - ARO					

CN-SIFPM		MUNICÍPIO DE SOROCABA			CONAM
RELATORIO DE GESTÃO FISCAL					
DEMONSTRATIVO DA DÍVIDA CONSOLIDADA LÍQUIDA					
ORÇAMENTOS FISCAL E DA SEGURIDADE SOCIAL					
Período de Referência: JANEIRO a ABRIL/2010					
RGF - ANEXO II (LRF, art.55, inciso I, alínea "b")					
R\$ 1,00					
DÍVIDA CONSOLIDADA PREVIDENCIÁRIA	SALDO EXERCÍCIO ANTERIOR	SALDO DO EXERCÍCIO DE 2010			
		Ate o 1o.Quadrimestre	Ate o 2o.Quadrimestre	Ate o 3o.Quadrimestre	
DÍVIDA CONSOLIDADA PREVIDENCIÁRIA (IV)	0,00	0,00	0,00	0,00	
Passivo Atuarial		959.407.279,41			
Demais Dívidas		0,00			
DEDUÇÕES (V)	113.452.850,38	125.624.654,93	0,00	0,00	
Disponibilidade de Caixa Bruta	2.378,55	7.760,71			
Investimentos	113.379.751,21	125.547.575,69			
Demais Haveres Financeiros	70.720,62	69.318,54			
(-)-Restos a Pagar Processados		0,00			
OBRIGAÇÕES NÃO INTEGRANTES DA DC	11.794,80	93,43			
DÍVIDA CONSOLIDADA LÍQUIDA PREVIDENCIÁRIA (VI)=(IV-V)	-113.452.850,38	-125.624.654,93	0,00	0,00	

FONTE:

Notas Complementares:

CN-SIFPM		MUNICÍPIO DE SOROCABA			CONAM
RELATORIO DE GESTÃO FISCAL					
DEMONSTRATIVO DAS GARANTIAS E CONTRAGARANTIAS DE VALORES					
ORÇAMENTOS FISCAL E DA SEGURIDADE SOCIAL					
Período de Referência: JANEIRO a ABRIL/2010					
RGF - ANEXO III (LRF, art. 55, inciso I, alínea "c" e art. 40, par. 1o)					
R\$ 1,00					
GARANTIAS CONCEDIDAS	SALDO DO EXERCÍCIO ANTERIOR	SALDO DO EXERCÍCIO DE 2010			
		Ate o 1o. Quadrimestre	Ate o 2o. Quadrimestre	Ate o 3o. Quadrimestre	
EXTERNAS (I)					
Aval ou fiança em operações de crédito					
Outras garantias nos Termos da LRF					
INTERNAS (II)					
Aval ou fiança em operações de crédito					
Outras garantias nos Termos da LRF					
TOTAL GARANTIAS CONCEDIDAS (III) = (I + II)	0,00	0,00	0,00	0,00	0,00
RECEITA CORRENTE LÍQUIDA - RCL (IV)	974.170.393,13	1.029.952.347,25			
% DO TOTAL DAS GARANTIAS SOBRE A RCL	0,00	0,00			
LIMITE DEFINIDO POR RESOLUÇÃO DO SENADO FEDERAL 22,00 %	214.317.486,49	226.589.516,39			
CONTRAGARANTIAS RECEBIDAS					
SALDO DO EXERCÍCIO DE 2010					
SALDO DO EXERCÍCIO ANTERIOR					
Ate o 1o. Quadrimestre					
Ate o 2o. Quadrimestre					
Ate o 3o. Quadrimestre					
EXTERNAS (V)					
Aval ou fiança em operações de crédito					
Outras garantias nos Termos da LRF					
INTERNAS (VI)					
Aval ou fiança em operações de crédito					
Outras garantias nos Termos da LRF					
TOTAL CONTRAGARANTIAS RECEBIDAS (VII) = (V + VI)	0,00	0,00	0,00	0,00	0,00
MEDIDAS CORRETIVAS :					
FONTE:					
Nota: *Inclui garantias concedidas por meio de Fundos.					
Notas Complementares:					

CN-SIFPM		MUNICÍPIO DE SOROCABA			CONAM
RELATORIO DE GESTÃO FISCAL					
DEMONSTRATIVO DAS OPERAÇÕES DE CRÉDITO					
ORÇAMENTOS FISCAL E DA SEGURIDADE SOCIAL					
Período de Referência: JANEIRO a ABRIL/2010					
RGF - ANEXO IV (LRF, art.55, inciso I, alínea "d" e inciso III alínea "c")					
R\$ 1,00					
OPERAÇÕES DE CRÉDITO	VALOR CONTRATUALMENTE PREVISTO	VALOR EXECUTADO ATÉ O QUADRIMESTRE DE REFERÊNCIA			
		No Quadrimestre de referência	Ate o Quadrimestre de referência (a)		
SUJEITAS AO LIMITE PARA FINS DE CONTRATAÇÃO (I)	3.756.499,98	3.756.499,98	1.852.706,15		
Mobiliária					
Interna					
Externa					
Contratual					
Interna	3.756.499,98	3.756.499,98	1.852.706,15		
Abertura de Crédito	3.756.499,98	3.756.499,98	1.852.706,15		
Externa					
Abertura de Crédito	21.666.666,64	21.666.666,64			
NÃO SUJEITAS AO LIMITE PARA FINS DE CONTRATAÇÃO (II)	2.682.301,50	2.682.301,50	1.148.597,50		
Parcelamento de Dívidas					
De Tributos					
De Contribuições Sociais					
Previdenciárias					
Demais Contribuições Sociais					
Do FGTS					
Melhoria da Adm.de Rec.e da Gestão Fiscal,Financ. e Patrim	2.682.301,50	2.682.301,50	1.148.597,50		
Programa de Iluminação Pública - RELUZ					
APURAÇÃO DO CUMPRIMENTO DOS LIMITES		Valor	% Sobre a RCL		
RECEITA CORRENTE LÍQUIDA - RCL		938.641.193,18	-		
OPERAÇÕES VEDADAS (III)					
TOTAL CONSIDERADO PARA FINS DA APURAÇÃO DO CUMPRIMENTO DO LIMITE (IV)=(Ia + III)		0,00	0,00		
LIMITE GERAL DEFINIDO POR RESOLUÇÃO DO SENADO FEDERAL PARA AS OPERAÇÕES DE CRÉDITO INTERNAS E EXTERNAS		150.182.590,90	16,00		
OPERAÇÕES DE CRÉDITO POR ANTECIPAÇÃO DA RECEITA ORÇAMENTÁRIA		0,00	0,00		
LIMITE DEFINIDO POR RESOLUÇÃO DO SENADO FEDERAL PARA AS OPERAÇÕES DE CRÉDITO POR ANTECIPAÇÃO DA RECEITA ORÇAMENTÁRIA		65.704.883,52	7,00		
TOTAL CONSIDERADO PARA CONTRATAÇÃO DE NOVAS OPERAÇÕES DE CRÉDITO (V) = (IV + Iia)		848.968,18	0,09		

FONTE:

NOTAS:

Notas complementares:

CN-SIFPM		CONAM	
MUNICÍPIO DE SOROCABA - PODER EXECUTIVO			
RELATORIO DE GESTÃO FISCAL DEMONSTRATIVO DOS LIMITES - QUADRIMESTRAL ORÇAMENTOS FISCAL E DA SEGURIDADE SOCIAL Período de Referência : JANEIRO a ABRIL/2010			
LRF, Art. 48 - Anexo VII			
DESPESA COM PESSOAL	VALOR	% SOBRE A RCL	
Despesa Total com Pessoal - DTP	0,00		
Limite Máximo (Incisos I, II e III, art. 20 da LRF) - - - - -	556.174.267,51	54,00	
Limite Prudencial (§ único, art. 22 da LRF) - - - - -	528.365.554,13	51,30	
DÍVIDA CONSOLIDADA	VALOR	% SOBRE A RCL	
Divida Consolidada Líquida			
Limite Definido por Resolução do Senado Federal	1.235.942.816,70	120,00	
GARANTIAS DE VALORES			
VALOR			
% SOBRE A RCL			
Total das Garantias de Valores			
Limite Definido por Resolução do Senado Federal	226.589.516,39	22,00	
OPERACOES DE CREDITO			
VALOR			
% SOBRE A RCL			
Operacoes de Credito Externas e Internas			
Operacoes de Credito por Antecipacao da Receita	0,00	0,00	
Limite Definido p/ Senado Federal para Op. de Credito Externas e Internas	164.792.375,56	16,00	
Limite Definido p/ Senado Federal para Op. de Credito por Antec. da Receita	72.096.664,30	7,00	

CN-SIFPM		CONAM					
MUNICÍPIO DE SOROCABA							
RELATORIO RESUMIDO DA EXECUCAO ORÇAMENTARIA BALANÇO ORÇAMENTARIO ORÇAMENTOS FISCAL E DA SEGURIDADE SOCIAL							
Período de Referência: JANEIRO a ABRIL 2010 / BIMESTRE: MARÇO-ABRIL							
RREO - ANEXO I (LRF, Art. 52, inciso I, alíneas "a" e "b" do inciso II e parágrafo 1o)							
R\$ 1,00							
RECEITAS	Previsão Inicial	Previsão Atualizada (a)	RECEITAS REALIZADAS				SALDO A REALIZAR (a-c)
			No Bimestre (b)	% (b/a)	Ate o Bimestre (c)	% (c/a)	
RECEITAS (EXCETO INTRA-ORÇAMENTARIAS) (I)	1.128.461.830,00	1.140.247.312,63	209.847.780,20	18,40	412.436.670,25	36,17	727.810.642,38
RECEITAS CORRENTES							
receita tributaria							
impostos	233.347.000,00	233.347.000,00	50.004.534,01	21,42	83.192.918,64	35,65	150.154.081,36
taxas	36.102.300,00	36.234.300,00	12.090.065,83	33,36	16.201.393,93	44,71	20.032.906,07
contribuicao de melhoria	387.000,00	387.000,00	35.788,77	9,24	67.355,13	17,40	319.644,87
receita de contribuicoes							
contribuicoes sociais	46.524.000,00	45.232.715,78	6.704.487,64	14,82	13.860.778,53	30,64	31.371.937,25
receita patrimonial							
receitas imobiliarias	140.000,00	138.383,40	16.040,02	11,59	19.762,22	14,28	118.621,18
receitas de valores mobiliarios	22.887.130,00	23.484.851,77	5.258.711,49	22,39	8.942.249,50	38,07	14.542.602,27
receita de servicos							
receita de servicos	125.426.000,00	125.506.004,00	20.287.755,91	16,16	38.930.238,41	31,01	86.575.765,59
transferencias correntes							
transferencias intergovernamentais	547.583.400,00	548.583.594,27	104.857.032,51	19,11	220.717.244,98	40,23	327.866.349,29
transferencias de convenios	8.676.000,00	9.246.292,59	1.216.804,98	13,15	1.961.154,47	21,21	7.285.138,12
outras receitas correntes							
multas e juros de mora	13.992.000,00	13.992.000,00	2.289.504,39	16,36	4.239.437,73	30,29	9.752.562,27
indenizacoes e restituicoes	11.170.000,00	12.987.328,92	1.511.778,57	11,64	5.312.463,28	40,90	7.674.865,64
receita da divida ativa	27.725.000,00	28.805.540,88	3.452.649,49	11,98	7.707.286,32	26,75	21.098.254,56
receitas correntes diversas	13.868.000,00	19.820.801,04	1.576.433,50	7,95	9.129.022,60	46,05	10.691.778,44
RECEITAS DE CAPITAL							
operacoes de credito							
operacoes de credito internas	7.409.000,00	9.256.499,98	543.235,23	5,86	2.152.335,47	23,25	7.104.164,51
operacoes de credito externas	32.500.000,00	32.500.000,00	0,00	0,00	0,00	0,00	32.500.000,00
alienacao de bens							
alienacao de bens moveis	5.000,00	5.000,00	561,00	11,22	561,00	11,22	4.439,00
alienacao de bens imoveis	20.000,00	20.000,00	2.396,86	11,98	2.468,04	12,34	17.531,96
transferencias de capital							
transferencias de convenios	700.000,00	700.000,00	0,00	0,00	0,00	0,00	700.000,00
RECEITAS (INTRA-ORÇAMENTARIAS) (II)	59.185.820,00	57.823.453,39	8.856.182,03	15,31	18.067.454,19	31,24	39.755.999,20
SUBTOTAL DAS RECEITAS (III)=(I+II)	1.187.647.650,00	1.198.070.766,02	218.703.962,23	18,25	430.504.124,44	35,93	767.566.641,58
OPERACOES DE CREDITO/ REFINANCIAMENTO (IV)	0,00	0,00	0,00	0,00	0,00	0,00	0,00
Operacoes de Credito Internas							
Mobiliaria	0,00	0,00	0,00	0,00	0,00	0,00	0,00
Contratual	0,00	0,00	0,00	0,00	0,00	0,00	0,00
Operacoes de Credito Externas							
Mobiliaria	0,00	0,00	0,00	0,00	0,00	0,00	0,00
Contratual	0,00	0,00	0,00	0,00	0,00	0,00	0,00
SUBTOTAL COM REFINANCIAMENTO (V) = (III + IV)	1.187.647.650,00	1.198.070.766,02	218.703.962,23	18,25	430.504.124,44	35,93	767.566.641,58
DEFICIT (VI)					0,00		
TOTAL (VII) = (V + VI)	1.187.647.650,00	1.198.070.766,02	218.703.962,23	18,25	430.504.124,44	35,93	767.566.641,58
SALDOS DE EXERCICIOS ANTERIORES (utilizados para cred.adicionais)					36.481.166,10		
superavit financeiro					36.481.166,10		
reabertura de creditos adicionais					0,00		

MUNICIPIO DE SOROCABA										
RELATORIO RESUMIDO DA EXECUCAO ORCAMENTARIA										
BALANCO ORCAMENTARIO										
ORCAMENTOS FISCAL E DA SEGURIDADE SOCIAL										
Periodo de Referencia: JANEIRO a ABRIL 2010 / BIMESTRE: MARCO-ABRIL										
RREO - ANEXO I (LRF, Art. 52, inciso I, alneas "a" e "b" do inciso II e paragrafo 1o)										
R\$ 1,00										
DESPESAS	Dotacao Inicial (d)	Creditos Adicionais (e)	Dotacao Atualizada (f)=(d+e)	DESPESAS EMPENHADAS		DESPESAS EXECUTADAS				SALDO A LIQUIDAR (f-(g+h))
				No Bimestre	Ate o Bimestre	DESPESAS LIQUIDADAS		INSCRITAS EM RESTOS A PAGAR NAO PROCESSADOS (h)	% ((g+h)/f)	
						No Bimestre	Ate o Bimestre			
DESPESAS (EXCETO INTRA-ORCAMENTARIAS) (VIII)	1.128.463.830,00	50.672.405,61	1.179.134.235,61	126.658.484,95	680.645.582,00	161.499.134,68	289.206.031,62	0,00	24,52	889.928.203,99
DESPESAS CORRENTES										
pessoal e encargos sociais	369.353.220,00	-8.000,00	369.345.220,00	51.797.368,84	146.214.834,72	61.819.075,24	111.947.642,20	0,00	30,30	257.397.577,80
juros e encargos da divida	17.573.000,00	0,00	17.573.000,00	9.113.077,82	16.255.169,59	2.244.835,13	4.172.971,04	0,00	23,74	13.400.028,96
outras despesas correntes	560.585.811,00	18.094.348,62	578.680.159,62	43.081.864,11	445.420.637,18	88.750.215,37	151.020.742,19	0,00	26,09	427.659.417,43
DESPESAS DE CAPITAL										
investimentos	125.324.399,00	36.586.056,99	161.910.455,99	22.393.476,56	54.529.362,67	5.689.862,62	10.299.594,32	0,00	6,36	151.610.861,67
inversoes financeiras	100.000,00	0,00	100.000,00	0,00	94.581,19	0,00	0,00	0,00	0,00	100.000,00
amortizacao / refinanciamento da divida	20.640.000,00	0,00	20.640.000,00	272.697,62	18.130.996,65	2.995.146,32	11.765.081,87	0,00	57,00	8.874.918,13
RESERVA DO RPPS										
reserva do rpps	0,00	0,00	0,00	0,00	0,00	0,00	0,00	0,00	0,00	0,00
RESERVA DO RPPS										
reserva do rpps	29.852.400,00	0,00	29.852.400,00	0,00	0,00	0,00	0,00	0,00	0,00	29.852.400,00
RESERVA DE CONTINGENCIA										
reserva de contingencia	5.033.000,00	-4.000.000,00	1.033.000,00	0,00	0,00	0,00	0,00	0,00	0,00	1.033.000,00
DESPESAS (INTRA-ORCAMENTARIAS) (IX)	59.185.820,00	8.000,00	59.193.820,00	8.598.191,28	23.537.311,36	9.685.518,88	18.902.513,39	0,00	31,93	40.291.306,61
SUBTOTAL DAS DESPESAS (X)=(VIII + IX)	1.187.647.650,00	50.680.405,61	1.238.328.055,61	135.256.676,23	704.182.893,36	171.184.653,56	308.108.545,01	0,00	24,88	930.219.510,60
AMORTIZACAO DA DIVIDA/ REFINANCIAMENTO(XI)										
Amortizacao da Divida Interna	0,00	0,00	0,00	0,00	0,00	0,00	0,00	0,00	0,00	0,00
Divida Mobiliaria	0,00	0,00	0,00	0,00	0,00	0,00	0,00	0,00	0,00	0,00
Outras Dividas	0,00	0,00	0,00	0,00	0,00	0,00	0,00	0,00	0,00	0,00
Amortizacao da Divida Externa	0,00	0,00	0,00	0,00	0,00	0,00	0,00	0,00	0,00	0,00
Divida Mobiliaria	0,00	0,00	0,00	0,00	0,00	0,00	0,00	0,00	0,00	0,00
Outras Dividas	0,00	0,00	0,00	0,00	0,00	0,00	0,00	0,00	0,00	0,00
SUBTOTAL COM REFINANCIAMENTO (XII)=(X + XI)	1.187.647.650,00	50.680.405,61	1.238.328.055,61	135.256.676,23	704.182.893,36	171.184.653,56	308.108.545,01	0,00	24,88	930.219.510,60
SUPERAVIT (XIII)							122.395.579,43			
TOTAL (XIV) = (XII + XIII)	1.187.647.650,00	50.680.405,61	1.238.328.055,61	135.256.676,23	704.182.893,36	171.184.653,56	430.504.124,44	0,00	34,76	807.823.931,17

MUNICIPIO DE SOROCABA										
RELATORIO RESUMIDO DA EXECUCAO ORCAMENTARIA										
BALANCO ORCAMENTARIO										
ORCAMENTOS FISCAL E DA SEGURIDADE SOCIAL										
Periodo de Referencia: JANEIRO a ABRIL 2010 / BIMESTRE: MARCO-ABRIL										
RREO - ANEXO I (LRF, Art. 52, inciso I, alneas "a" e "b" do inciso II e paragrafo 1o)										
R\$ 1,00										
RECEITAS INTRA-ORCAMENTARIAS	Previsao Inicial	Previsao Atualizada (a)	RECEITAS REALIZADAS				SALDO A REALIZAR (a-c)			
			No Bimestre (b)	% (b/a)	Ate o Bimestre (c)	% (c/a)				
RECEITAS CORRENTES - INTRA-ORCAMENTARIAS										
receita de contribuicoes (i-o)										
contribuicoes sociais (i-o)	59.181.820,00	57.819.453,39	8.856.182,03	15,31	18.067.454,19	31,24				
outras receitas correntes (i-o)										
multas e juros de mora (i-o)	2.000,00	2.000,00	0,00	0,00	0,00	0,00				
receitas correntes diversas (i-o)	2.000,00	2.000,00	0,00	0,00	0,00	0,00				
TOTAL DAS RECEITAS INTRA-ORCAMENTARIAS	59.185.820,00	57.823.453,39	8.856.182,03	15,31	18.067.454,19	31,24				

DESPESAS INTRA-ORCAMENTARIAS	Dotacao Inicial (d)	Creditos Adicionais (e)	Dotacao Atualizada (f)=(d+e)	DESPESAS EMPENHADAS		DESPESAS EXECUTADAS				SALDO A LIQUIDAR (f-(g+h))
				No Bimestre	Ate o Bimestre	DESPESAS LIQUIDADAS		INSCRITAS EM RESTOS A PAGAR NAO PROCESSADOS (h)	% ((g+h)/f)	
						No Bimestre	Ate o Bimestre			
DESPESAS CORRENTES										
pessoal e encargos sociais	59.185.820,00	8.000,00	59.193.820,00	8.598.191,28	23.537.311,36	9.685.518,88	18.902.513,39	0,00	31,93	40.291.306,61
TOTAL DAS DESPESAS INTRA-ORCAMENTARIAS	59.185.820,00	8.000,00	59.193.820,00	8.598.191,28	23.537.311,36	9.685.518,88	18.902.513,39	0,00	31,93	40.291.306,61

FONTE:

Nota: Durante o exercicio, somente as despesas liquidadas sao consideradas executadas. No encerramento do exercicio, as despesas nao liquidadas inscritas em Restos a Pagar nao processados sao tambem consideradas executadas. Dessa forma, para maior transparencia, as despesas executadas estao segregadas em:

a) Despesas liquidadas, consideradas aquelas em que houve a entrega do material ou servico, nos termos do artigo 63 da Lei 4.320/64;

b) Despesas empenhadas mas nao liquidadas, inscritas em Restos a Pagar nao processados, consideradas liquidadas no encerramento do exercicio, por forca do artigo 35, inciso II da Lei 4.320/64.

Notas complementares:

MUNICÍPIO DE SOROCABA										CONAM	
RELATORIO RESUMIDO DA EXECUCAO ORCAMENTARIA											
DEMONSTRATIVO DA EXECUCAO DAS DESPESAS POR FUNCAO E SUBFUNCAO											
ORCAMENTOS FISCAL E DA SEGURIDADE SOCIAL											
Periodo de Referencia: JANEIRO a ABRIL 2010 / BIMESTRE: MARCO-ABRIL											
RRRO - ANEXO II (LRF, Art. 52, inciso II, alinea "c")										R\$ 1,00	
FUNCAO/SUBFUNCAO	Dotacao Inicial	Dotacao Atualizada (a)	DESPESAS EMPENHADAS		DESPESAS EXECUTADAS			INSCRITAS EM RESTOS A PAGAR NAO PROCESSADOS (c)	((b+c) / total (b+c))	((b+c)/a)	SALDO A LIQUIDAR (a- (b+c))
			No Bimestre	Ate o Bimestre	DESPESAS LIQUIDADAS						
					No Bimestre	Ate o Bimestre (b)					
DESPESAS (EXCETO INTRA-ORCAMENTARIAS) (I)	1.128.461.830,00	1.179.134.235,61	126.658.484,95	680.645.582,00	161.499.134,68	289.206.031,62	0,00	93,86	24,52	889.928.203,99	
LEGISLATIVA											
acao legislativa	30.000,00	30.000,00	0,00	0,00	0,00	0,00	0,00	0,00	0,00	30.000,00	
administracao geral	24.690.880,00	24.690.880,00	839.600,70	17.823.669,83	3.223.434,34	6.487.351,44	0,00	2,10	26,27	18.203.528,56	
tecnologia da informacao	450.000,00	450.000,00	0,00	0,00	0,00	0,00	0,00	0,00	0,00	450.000,00	
formacao de recursos humanos	30.000,00	30.000,00	1.828,00	1.920,00	0,00	92,00	0,00	0,00	0,30	29.908,00	
comunicacao social	250.000,00	250.000,00	0,00	0,00	0,00	0,00	0,00	0,00	0,00	250.000,00	
ESSENCIAL A JUSTICA											
administracao geral	9.229.000,00	9.049.000,00	1.373.780,17	2.765.602,73	1.389.017,36	2.527.477,86	0,00	0,82	27,93	6.521.522,14	
ADMINISTRACAO											
administracao geral	150.557.700,00	149.391.100,00	24.407.181,61	92.890.871,39	21.539.553,92	38.132.147,78	0,00	12,37	25,52	111.258.952,22	
tecnologia da informacao	1.620.000,00	2.886.000,00	651.789,68	978.518,75	212.758,12	214.730,12	0,00	0,06	7,44	2.671.269,88	
formacao de recursos humanos	824.000,00	810.800,00	61.119,74	89.067,20	15.878,60	20.617,20	0,00	0,00	2,54	790.182,80	
administracao de receitas	1.485.000,00	1.485.000,00	58.910,00	719.261,85	192.142,40	267.820,34	0,00	0,08	18,03	1.217.179,66	
comunicacao social	22.000,00	22.000,00	0,00	0,00	0,00	0,00	0,00	0,00	0,00	22.000,00	
SEGURANCA PUBLICA											
administracao geral	6.191.000,00	6.221.000,00	827.798,48	1.769.106,73	829.604,59	1.690.846,67	0,00	0,54	27,17	4.530.153,33	
policiamiento	20.462.000,00	20.432.000,00	2.349.220,84	5.291.094,86	2.335.310,94	4.416.784,77	0,00	1,43	21,61	16.015.215,23	
defesa civil	70.000,00	1.930.000,00	94.622,50	383.745,88	154.704,24	285.886,32	0,00	0,09	14,81	1.644.113,68	
ASSISTENCIA SOCIAL											
administracao geral	7.540.000,00	7.220.000,00	970.004,64	2.425.412,73	1.044.533,24	2.229.076,75	0,00	0,72	30,87	4.990.923,25	
assistencia ao portador de deficiencia	20.000,00	20.000,00	0,00	0,00	0,00	0,00	0,00	0,00	0,00	20.000,00	
assistencia a crianca e ao adolescente	767.100,00	656.700,00	68.763,89	157.349,12	68.756,49	88.297,88	0,00	0,02	13,44	568.402,12	
assistencia comunitaria	19.764.831,00	21.112.231,00	1.622.955,58	11.238.512,82	2.368.575,75	4.223.219,55	0,00	1,37	20,00	16.889.011,45	
PREVIDENCIA SOCIAL											
administracao geral	30.781.000,00	30.781.000,00	106.364,81	25.974.806,08	4.029.197,42	7.978.611,99	0,00	2,58	25,92	22.802.388,01	
previdencia do regime estatutario	62.110.420,00	62.110.420,00	18.804,63	55.139.038,07	9.751.868,90	18.591.298,70	0,00	6,03	29,93	43.519.121,30	
SAUDE											
atencao basica	137.433.600,00	139.433.600,00	20.840.390,80	54.161.383,94	24.251.066,76	42.632.851,18	0,00	13,83	30,57	96.800.748,82	
assistencia hospitalar e ambulatorial	94.665.400,00	97.995.400,00	971.521,22	90.520.803,60	15.208.927,96	28.837.393,14	0,00	9,35	29,42	69.158.006,86	
suporte profilatico e terapeutico	8.037.800,00	11.037.800,00	1.156.776,23	9.464.718,97	1.518.776,14	2.095.611,61	0,00	0,68	18,98	8.942.188,39	
vigilancia sanitaria	847.000,00	1.647.000,00	72.645,92	289.314,85	176.998,73	203.522,43	0,00	0,06	12,35	1.443.477,57	
vigilancia epidemiologica	1.479.000,00	2.749.000,00	118.613,27	378.721,43	160.860,32	232.037,29	0,00	0,07	8,44	2.516.962,71	
TRABALHO											
administracao geral	2.508.000,00	2.508.000,00	286.839,24	517.084,92	252.798,56	463.560,73	0,00	0,15	18,48	2.044.439,27	
empregabilidade	2.610.000,00	2.610.000,00	340.421,09	712.756,85	137.789,92	279.342,43	0,00	0,09	10,70	2.330.657,57	
fomento ao trabalho	440.000,00	440.000,00	94.546,72	111.226,72	7.862,72	23.842,72	0,00	0,00	5,41	416.157,28	

MUNICÍPIO DE SOROCABA										CONAM	
RELATORIO RESUMIDO DA EXECUCAO ORCAMENTARIA											
DEMONSTRATIVO DA EXECUCAO DAS DESPESAS POR FUNCAO E SUBFUNCAO											
ORCAMENTOS FISCAL E DA SEGURIDADE SOCIAL											
Periodo de Referencia: JANEIRO a ABRIL 2010 / BIMESTRE: MARCO-ABRIL											
RRRO - ANEXO II (LRF, Art. 52, inciso II, alinea "c")										R\$ 1,00	
FUNCAO/SUBFUNCAO	Dotacao Inicial	Dotacao Atualizada (a)	DESPESAS EMPENHADAS		DESPESAS EXECUTADAS			INSCRITAS EM RESTOS A PAGAR NAO PROCESSADOS (c)	((b+c) / total (b+c))	((b+c)/a)	SALDO A LIQUIDAR (a- (b+c))
			No Bimestre	Ate o Bimestre	DESPESAS LIQUIDADAS						
					No Bimestre	Ate o Bimestre (b)					
EDUCACAO											
administracao geral	3.305.000,00	4.661.000,00	651.119,16	3.332.921,79	851.872,31	1.830.192,47	0,00	0,59	39,26	2.830.807,53	
atencao basica	120.000,00	120.000,00	2.469,00	10.448,00	7.979,00	7.979,00	0,00	0,00	6,64	112.021,00	
alimentacao e nutricao	41.970.200,00	41.970.200,00	3.506.238,85	39.640.791,07	7.698.180,04	9.579.060,51	0,00	3,10	22,82	32.391.139,49	
ensino fundamental	93.427.351,00	95.159.527,84	13.592.622,28	45.858.181,43	17.351.936,97	24.215.872,21	0,00	7,85	25,44	70.943.655,63	
ensino medio	2.938.000,00	2.938.000,00	395.608,24	912.145,82	507.752,98	753.374,41	0,00	0,24	25,64	2.184.625,59	
ensino superior	250.000,00	1.655.000,00	7.000,00	163.973,89	31.837,15	38.427,87	0,00	0,01	2,32	1.616.572,13	
educacao infantil	79.733.749,00	79.676.749,00	8.597.983,06	19.835.064,89	10.767.865,17	15.829.017,36	0,00	5,13	19,86	63.847.731,64	
educacao especial	600.000,00	600.000,00	0,00	546.627,96	91.104,66	136.656,99	0,00	0,04	22,77	463.343,01	
difusao cultural	305.600,00	305.600,00	7.980,00	7.980,00	7.980,00	7.980,00	0,00	0,00	2,61	297.620,00	
desporto comunitario	50.000,00	50.000,00	0,00	0,00	0,00	0,00	0,00	0,00	0,00	50.000,00	
CULTURA											
patr.historico, artistico e arqueologico	716.000,00	826.000,00	65.474,50	100.894,13	60.188,02	73.375,16	0,00	0,02	8,88	752.624,84	
difusao cultural	9.737.025,00	9.627.025,00	793.764,57	4.032.551,86	992.782,52	3.553.397,46	0,00	1,15	36,91	6.073.627,84	
DIREITOS DA CIDADANIA											
direitos individuais,coletivos e difusos	40.000,00	0,00	0,00	0,00	0,00	0,00	0,00	0,00	0,00	0,00	
URBANISMO											
administracao geral	12.611.000,00	13.211.000,00	1.677.681,94	5.209.737,03	2.295.139,21	3.864.097,24	0,00	1,25	29,24	9.346.902,76	
infra-estrutura urbana	41.679.850,00	39.749.850,00	1.480.034,23	27.263.520,77	6.116.452,96	10.591.407,92	0,00	3,43	26,64	29.158.442,08	
servicos urbanos	26.730.000,00	26.730.000,00	9.767.948,52	15.900.261,77	3.039.976,02	7.417.880,74	0,00	2,40	27,75	19.312.119,26	
transporte rodoviario	36.273.624,00	48.032.806,06	1.634.543,10	13.993.038,07	1.918.354,05	2.815.340,64	0,00	0,91	5,86	45.217.465,42	
HABITACAO											
habitacao urbana	2.578.000,00	3.946.646,71	407.700,00	2.473.354,79	301.735,32	1.528.431,73	0,00	0,49	38,72	2.418.214,98	
SANEAMENTO											
saneamento basico urbano	60.985.600,00	87.325.600,00	20.913.436,51	60.412.177,31	7.408.144,19	13.925.169,01	0,00	4,51	15,94	73.400.430,99	
GESTAO AMBIENTAL											
preservacao e conservacao ambiental	7.939.000,00	8.086.000,00	852.712,56	2.569.365,18	1.076.746,35	1.820.060,70	0,00	0,59	22,50	6.265.939,30	
INDUSTRIA											
promocao industrial	2.120.000,00	1.502.000,00	234.801,10	304.846,86	9.717,00	9.762,76	0,00	0,00	0,64	1.492.237,24	
COMERCIO E SERVICOS											
promocao industrial	200.000,00	176.200,00	0,00	0,00	0,00	0,00	0,00	0,00	0,00	176.200,00	
promocao comercial	80.000,00	80.000,00	0,00	8.100,00	2.700,00	4.050,00	0,00	0,00	5,06	75.950,00	
COMUNICACOES											
comunicacao social	3.889.000,00	4.039.000,00	394.068,13	1.335.685,73	573.337,61	1.099.222,45	0,00	0,35	27,21	2.939.777,55	
TRANSPORTE											
administracao geral	3.460.000,00	3.460.000,00	539.873,73	1.183.866,05	551.959,17	1.065.198,99	0,00	0,34	30,78	2.394.801,01	
infra-estrutura urbana	890.000,00	890.000,00	37.510,60	54.510,60	8.443,05	11.188,84	0,00	0,00	1,25	878.811,16	

MUNICIPIO DE SOROCABA											CONAM
RELATORIO RESUMIDO DA EXECUCAO ORCAMENTARIA											
DEMONSTRATIVO DA EXECUCAO DAS DESPESAS POR FUNCAO E SUBFUNCAO											
ORCAMENTOS FISCAL E DA SEGURIDADE SOCIAL											
Periodo de Referencia: JANEIRO a ABRIL 2010 / BIMESTRE: MARCO-ABRIL											
RREO - ANEXO II (LRF, Art. 52, inciso II, alinea "c")											R\$ 1,00
FUNCAO/SUBFUNCAO	Dotacao Inicial	Dotacao Atualizada (a)	DESPESAS EMPENHADAS		DESPESAS EXECUTADAS			%	%	SALDO A LIQUIDAR (a - (b+c))	
			No Bimestre	Ate o Bimestre	DESPESAS LIQUIDADAS		INSCRITAS EM RESTOS A PAGAR NAO PROCESSADOS (c)				((b+c) / total (b+c))
transportes coletivos urbanos	23.735.000,00	23.335.000,00	220.046,88	22.928.576,88	4.142.380,00	8.263.120,00	0,00	2,68	35,41	15.071.880,00	
transporte rodoviario	6.571.000,00	6.571.000,00	1.647.294,42	5.427.397,90	1.025.331,49	1.418.748,17	0,00	0,46	21,59	5.152.251,83	
transportes especiais	160.000,00	160.000,00	0,00	0,00	0,00	0,00	0,00	0,00	0,00	160.000,00	
DESPORTO E LAZER											
administracao geral	4.955.000,00	5.001.500,00	882.676,92	1.604.607,61	839.803,22	1.518.874,02	0,00	0,49	30,36	3.482.625,98	
desporto de rendimento	181.200,00	181.200,00	6.000,00	14.000,00	6.000,00	14.000,00	0,00	0,00	7,72	167.200,00	
desporto comunitario	7.449.500,00	7.203.000,00	368.861,01	2.799.361,16	564.693,62	748.104,26	0,00	0,24	10,38	6.454.895,74	
lazer	270.000,00	270.000,00	108.652,50	109.132,50	36.001,30	36.001,30	0,00	0,01	13,33	233.998,70	
ENCARGOS ESPECIAIS											
servico da divida interna	27.769.000,00	27.769.000,00	272.697,62	25.259.721,24	4.079.626,21	14.750.963,31	0,00	4,78	53,12	13.018.036,69	
servico da divida externa	1.378.000,00	1.378.000,00	203.077,82	216.445,00	189.710,64	216.445,00	0,00	0,07	15,70	1.161.555,00	
outros encargos especiais	3.563.000,00	3.563.000,00	54.107,94	3.332.305,39	72.987,03	140.210,20	0,00	0,04	3,93	3.422.789,80	
RESERVA DE CONTINGENCIA											
reserva de contingencia	5.033.000,00	1.033.000,00	0,00	0,00	0,00	0,00	0,00	0,00	0,00	1.033.000,00	
RESERVA DO RPPS											
reserva do rpps	29.852.400,00	29.852.400,00	0,00	0,00	0,00	0,00	0,00	0,00	0,00	29.852.400,00	
DESPESAS (INTRA-ORCAMENTARIAS) (II)	59.185.820,00	59.193.820,00	8.598.191,28	23.537.311,36	9.685.518,88	18.902.513,39	0,00	6,13	31,93	40.291.306,61	
TOTAL	1.187.647.650,00	1.238.328.055,61	135.256.676,23	704.182.893,36	171.184.653,56	308.108.545,01		100,00	24,88	930.219.510,60	

MUNICIPIO DE SOROCABA											CONAM
RELATORIO RESUMIDO DA EXECUCAO ORCAMENTARIA											
DEMONSTRATIVO DA EXECUCAO DAS DESPESAS POR FUNCAO E SUBFUNCAO											
ORCAMENTOS FISCAL E DA SEGURIDADE SOCIAL											
Periodo de Referencia: JANEIRO a ABRIL 2010 / BIMESTRE: MARCO-ABRIL											
RREO - ANEXO II (LRF, Art. 52, inciso II, alinea "c")											R\$ 1,00
FUNCAO/SUBFUNCAO	Dotacao Inicial	Dotacao Atualizada (a)	DESPESAS EMPENHADAS		DESPESAS EXECUTADAS			%	%	SALDO A LIQUIDAR (a - (b+c))	
			No Bimestre	Ate o Bimestre	DESPESAS LIQUIDADAS		INSCRITAS EM RESTOS A PAGAR NAO PROCESSADOS (c)				((b+c) / total (b+c))
DESPESAS (INTRA-ORCAMENTARIAS)											
LEGISLATIVA											
administracao geral	1.149.120,00	1.149.120,00	0,00	1.020.000,00	161.269,12	298.285,51	0,00	1,57	25,95	850.834,49	
ESSENCIAL A JUSTICA											
administracao geral	1.354.000,00	1.354.000,00	210.859,41	405.992,33	210.859,41	405.992,33	0,00	2,14	29,98	948.007,67	
ADMINISTRACAO											
administracao geral	10.497.700,00	10.506.700,00	950.312,94	7.692.719,63	1.876.371,42	3.779.636,15	0,00	19,99	35,97	6.727.063,85	
SEGURANCA PUBLICA											
administracao geral	776.000,00	776.000,00	121.203,23	234.381,00	121.203,23	234.381,00	0,00	1,23	30,20	541.619,00	
policimento	2.166.000,00	2.166.000,00	329.033,96	682.992,70	329.033,96	682.992,70	0,00	3,61	31,53	1.483.007,30	
ASSISTENCIA SOCIAL											
administracao geral	927.000,00	927.000,00	146.442,48	299.485,41	146.442,48	299.485,41	0,00	1,58	32,30	627.514,59	
SAUDE											
atencao basica	18.762.000,00	18.762.000,00	2.941.972,30	5.634.967,91	2.941.972,30	5.634.967,91	0,00	29,81	30,03	13.127.032,09	
TRABALHO											
administracao geral	192.000,00	192.000,00	36.803,56	69.986,83	36.803,56	69.986,83	0,00	0,37	36,45	122.013,17	
EDUCACAO											
administracao geral	271.000,00	270.000,00	43.058,39	85.673,55	43.058,39	85.673,55	0,00	0,45	31,73	184.326,45	
alimentacao e nutricao	125.000,00	125.000,00	20.046,23	39.257,06	20.046,23	39.257,06	0,00	0,20	31,40	85.742,94	
ensino fundamental	6.711.600,00	6.711.600,00	1.473.315,56	2.855.616,25	1.473.315,56	2.855.616,25	0,00	15,10	42,54	3.855.983,75	
ensino medio	312.000,00	312.000,00	53.491,61	111.011,74	53.491,61	111.011,74	0,00	0,58	35,58	200.988,26	
educacao infantil	12.464.400,00	12.464.400,00	1.720.521,75	3.307.316,06	1.720.521,75	3.307.316,06	0,00	17,49	26,53	9.157.083,94	
CULTURA											
difusao cultural	495.000,00	495.000,00	71.864,32	144.736,15	71.864,32	144.736,15	0,00	0,76	29,23	350.263,85	
URBANISMO											
administracao geral	1.135.000,00	1.135.000,00	177.921,65	341.255,00	177.921,65	341.255,00	0,00	1,80	30,06	793.745,00	
GESTAO AMBIENTAL											
preservacao e conservacao ambiental	453.000,00	453.000,00	63.606,23	126.058,33	63.606,23	126.058,33	0,00	0,66	27,82	326.941,67	
COMUNICACOES											
comunicacao social	64.000,00	64.000,00	12.635,80	27.375,64	12.635,80	27.375,64	0,00	0,14	42,77	36.624,36	
TRANSPORTE											
administracao geral	422.000,00	422.000,00	99.767,86	201.300,83	99.767,86	201.300,83	0,00	1,06	47,70	220.699,17	
DESPORTO E LAZER											
administracao geral	909.000,00	909.000,00	125.334,00	257.184,94	125.334,00	257.184,94	0,00	1,36	28,29	651.815,06	
TOTAL DAS INTRA-ORCAMENTARIAS	59.185.820,00	59.193.820,00	8.598.191,28	23.537.311,36	9.685.518,88	18.902.513,39		100,00	31,93	40.291.306,61	

FONTE:

Nota: Durante o exercicio, somente as despesas liquidadas sao consideradas executadas. No encerramento do exercicio, as despesas nao liquidadas inscritas em Restos a Pagar nao processados sao tambem consideradas executadas. Dessa forma, para maior transparencia, as despesas executadas estao segregadas em:

a) Despesas liquidadas, consideradas aquelas em que houve a entrega do material ou servico, nos termos do artigo 63 da Lei 4.320/64;

b) Despesas empenhadas mas nao liquidadas, inscritas em Restos a Pagar nao processados, consideradas liquidadas no encerramento do exercicio, por forza do artigo 35, inciso II da Lei 4.320/64.

Notas complementares:

CN-SIFPM		MUNICIPIO DE SOROCABA						CONAM
		Relatorio Resumido da Execucao Orcamentaria Demonstrativo da Receita Corrente Liquida Orcamentos Fiscal e Da Seguridade Social						
RRRO - ANEXO III (LRF, Art.53, inciso I)		Periodo de Referencia: MAIO/2009 A ABRIL/2010						R\$ 1,00
ESPECIFICACAO	EVOLUCAO DA RECEITA REALIZADA NOS ULTIMOS 12 MESES							
	MAIO/2009	JUNHO/2009	JULHO/2009	AGOSTO/2009	SETEMBRO/2009	OUTUBRO/2009	NOVEMBRO/2009	
RECEITAS CORRENTES (I)								
Receita Tributaria								
IPTU	4.743.235,68	4.387.130,97	5.328.402,86	4.302.698,53	4.235.151,69	4.812.317,26	3.792.413,29	
ISS	7.805.687,43	8.673.756,71	8.289.882,33	8.462.098,91	8.898.771,30	8.309.122,21	8.473.443,42	
ITBI	1.733.716,54	1.360.732,77	2.542.371,64	1.676.525,27	1.644.944,08	2.119.042,01	2.217.141,83	
IRRF	1.680.917,52	1.424.662,24	1.661.099,74	1.657.235,63	1.870.908,00	1.910.750,95	1.968.034,53	
Outras Receitas Tributarias	2.583.972,77	2.471.193,49	2.707.326,21	2.431.677,00	2.454.034,46	2.589.447,69	1.816.905,11	
Receitas de Contribuicoes	3.091.337,35	3.071.317,99	3.107.466,26	4.395.227,05	3.220.436,61	3.281.032,05	2.150.919,54	
Receita Patrimonial	2.469.326,90	2.514.759,35	2.410.186,74	2.417.714,03	2.226.745,20	2.329.693,92	2.285.995,31	
Receita Servicos	9.040.955,70	9.277.458,17	9.533.255,85	8.902.556,48	9.129.277,43	9.336.973,62	9.223.506,36	
Transferencias Correntes								
Cota-Parte do FPM	3.918.484,10	2.130.131,84	2.150.052,87	2.501.220,17	2.210.119,64	2.370.449,19	3.175.860,99	
Cota-Parte do ICMS	20.750.063,71	24.343.536,07	19.608.209,57	21.630.873,35	24.888.299,55	23.435.167,30	23.135.372,41	
Cota-Parte do IPVA	3.132.091,71	2.193.821,30	2.578.635,16	2.496.997,24	2.866.280,04	2.707.038,24	1.915.788,58	
Cota-Parte do ITR	32,08	1.105,57	844,73	341,87	2.020,12	65.226,82	6.873,03	
Transferencias da LC 87/1996	174.842,74	165.657,40	174.842,74	174.842,74	174.842,74	174.842,74	174.842,74	
Transferencias da LC 61/1989	134.872,76	175.828,10	139.230,26	158.582,09	152.431,15	175.820,23	133.208,60	
Transferencias do FUNDEB	6.860.215,31	7.870.589,05	6.308.337,10	6.956.666,84	8.011.533,76	7.508.811,12	7.541.607,76	
Outras Transferencias Correntes	14.970.379,34	11.922.584,63	10.473.807,63	10.466.190,99	11.002.858,43	11.321.594,95	11.213.438,63	
Outras Receitas Correntes	4.280.173,96	4.078.830,38	4.711.815,64	4.328.762,07	4.462.637,41	4.347.784,94	7.603.463,04	
DEDUCOES (II)								
Contribuicao para o Plano de Previdencia do Servidor								
Compensacao Financeira entre Regimes de Previdencia	2.006.607,27	2.006.223,75	2.055.560,40	2.863.537,20	2.097.189,81	2.151.025,64	2.122.492,60	
Deducao da Receita para a Formacao do FUNDEB	628.715,31	359.974,36	426.048,97	361.400,66	436.857,78	488.893,61	418.373,25	
	5.487.680,29	5.936.412,99	4.930.362,97	5.392.571,42	6.059.598,52	5.785.708,81	5.708.389,18	
RECEITA CORRENTE LIQUIDA (III) = (I - II)								
	79.247.302,73	77.760.484,93	74.313.794,99	74.342.700,98	78.857.645,50	78.369.487,18	78.579.560,14	

CN-SIFPM		MUNICIPIO DE SOROCABA						CONAM
		Relatorio Resumido da Execucao Orcamentaria Demonstrativo da Receita Corrente Liquida Orcamentos Fiscal e Da Seguridade Social						
RRRO - ANEXO III (LRF, Art.53, inciso I)		Periodo de Referencia: MAIO/2009 A ABRIL/2010						R\$ 1,00
ESPECIFICACAO	EVOLUCAO DA RECEITA REALIZADA NOS ULTIMOS 12 MESES					TOTAL	PREVISAO	
	DEZEMBRO/2009	JANEIRO/2010	FEVEREIRO/2010	MARCO/2010	ABRIL/2010	(ULTIMOS 12 MESES)	ATUALIZADA 2010	
RECEITAS CORRENTES (I)								
Receita Tributaria								
IPTU	3.511.597,24	431.505,27	8.030.355,26	14.459.095,91	7.702.890,54	65.736.794,50	72.457.000,00	
ISS	8.524.392,89	9.174.072,31	8.186.743,66	8.571.739,36	10.180.679,54	103.550.390,07	115.858.000,00	
ITBI	3.084.347,85	1.745.973,37	2.062.784,36	2.655.402,46	1.949.438,37	24.792.420,55	21.988.000,00	
IRRF	3.668.841,91	1.860.867,27	1.696.083,13	2.221.363,33	2.263.924,50	23.884.688,75	23.044.000,00	
Outras Receitas Tributarias	1.725.781,37	505.842,59	3.637.051,87	8.862.691,81	3.263.162,79	35.049.087,16	36.621.300,00	
Receitas de Contribuicoes	5.459.383,95	3.793.182,11	3.363.108,78	3.154.984,74	3.549.502,90	41.637.899,33	45.232.715,78	
Receita Patrimonial	2.780.355,88	2.423.061,10	1.264.199,11	2.081.838,28	3.192.913,23	28.396.789,05	23.623.235,17	
Receita Servicos	10.626.560,53	10.153.063,55	8.489.418,95	9.636.548,54	10.651.207,37	114.000.782,55	125.506.004,00	
Transferencias Correntes								
Cota-Parte do FPM	4.654.997,18	2.625.215,51	3.207.955,56	2.383.049,45	2.855.250,79	34.182.787,29	41.270.000,00	
Cota-Parte do ICMS	28.546.337,08	24.542.687,67	23.212.101,15	30.950.604,01	23.832.648,82	288.875.900,69	285.000.000,00	
Cota-Parte do IPVA	2.067.593,62	27.079.181,49	11.735.912,75	12.390.142,28	3.025.739,68	74.189.222,09	73.760.000,00	
Cota-Parte do ITR	1.956,83	1.092,83	1.482,89	653,15	88,26	81.718,18	73.000,00	
Transferencias da LC 87/1996	174.842,74	180.269,42	180.269,42	180.269,42	180.269,42	2.110.634,26	2.130.000,00	
Transferencias da LC 61/1989	253.029,24	220.687,50	196.171,40	173.975,52	187.275,89	2.101.112,74	2.830.000,00	
Transferencias do FUNDEB	9.458.464,23	11.920.247,58	9.023.046,65	12.267.918,77	8.378.227,72	102.105.665,89	102.000.000,00	
Outras Transferencias Correntes	10.032.236,10	11.398.357,15	9.716.490,82	12.515.677,77	11.984.054,19	137.017.670,63	131.779.486,86	
Outras Receitas Correntes	9.215.575,84	9.233.388,09	8.324.455,89	4.747.439,48	4.082.926,47	69.417.253,21	75.605.670,84	
DEDUCOES (II)								
Contribuicao para o Plano de Previdencia do Servidor								
Compensacao Financeira entre Regimes de Previdencia	4.219.056,87	2.176.639,17	2.331.416,96	2.142.109,07	2.430.629,11	28.602.487,85	28.762.355,29	
Deducao da Receita para a Formacao do FUNDEB	1.368.409,03	1.387.133,27	1.788.802,02	424.103,54	430.255,87	8.518.967,67	9.225.038,83	
	6.887.674,51	10.929.826,83	7.706.781,00	9.215.753,13	6.016.254,52	80.057.014,17	81.012.600,00	
RECEITA CORRENTE LIQUIDA (III) = (I - II)								
	91.311.154,07	102.795.095,54	90.500.631,67	115.471.428,54	88.403.060,98	1.029.952.347,25	1.059.778.418,53	

FONTE:

Nota: Apos a Reforma Previdenciaria, consignada na Emenda Constitucional No. 40, de 29 de maio de 2003, as receitas e despesas da previdencia foram separadas das demais receitas e despesas da seguridade social (assistencia social e saude).

Dessa forma, quando na LRF, editada anteriormente a EC 40, sao citadas a previdencia e assistencia social, deve-se entender apenas previdencia, a luz das normas constitucionais.

Notas complementares:

CN-SIFPM		MUNICÍPIO DE SOROCABA				CONAM	
RELATORIO RESUMIDO DA EXECUCAO ORCAMENTARIA							
DEMONSTRATIVO DAS RECEITAS E DESPESAS PREVIDENCIARIAS DO REGIME PROPRIO DE PREVIDENCIA DOS SERVIDORES							
Periodo de Referencia: JANEIRO a ABRIL 2010 / BIMESTRE: MARCO-ABRIL							
RREO - Anexo V (LRF, Art. 53, inciso II)		R\$ 1,00					
RECEITAS	PREVISAO INICIAL	PREVISAO ATUALIZADA	RECEITAS REALIZADAS				
			No Bimestre	Ate o Bimestre/ 2010	Ate o Bimestre/ 2009		
RECEITAS PREVIDENCIARIAS - RPPS (EXCETO INTRA-ORCAMENTARIAS) (I)	46.505.000,00	48.105.184,38	7.423.304,50	16.811.811,25	13.550.862,92		
RECEITAS CORRENTES	46.505.000,00	48.105.184,38	7.423.304,50	16.811.811,25	13.550.862,92		
Receita de Contribuicoes dos Segurados	29.445.000,00	28.762.355,29	4.572.738,18	9.080.794,31	7.898.814,46		
Pessoal Civil	29.445.000,00	28.762.355,29	4.572.738,18	9.080.794,31	7.898.814,46		
Ativo	28.128.000,00	27.474.588,23	4.351.107,53	8.678.645,80	7.628.043,84		
Inativo	1.157.000,00	1.134.169,71	196.358,06	357.385,60	235.185,10		
Pensionista	160.000,00	153.597,35	25.272,59	44.762,91	35.585,52		
Receita Patrimonial	9.530.000,00	9.990.374,89	1.991.831,60	3.594.196,44	3.193.808,85		
Receitas Imobiliarias	30.000,00	28.383,40	3.780,20	7.502,40	8.997,40		
Receitas de Valores Mobiliarios	9.500.000,00	9.961.991,49	1.988.051,40	3.586.694,04	3.184.811,45		
Outras Receitas Correntes	7.530.000,00	9.352.454,20	858.734,72	4.136.820,50	2.458.239,61		
Compensacao Previdenciaria do RGPS para o RPPS	7.500.000,00	9.225.038,83	854.359,41	4.030.294,70	2.448.147,04		
Demais Receitas Correntes	30.000,00	127.415,37	4.375,31	106.525,80	10.092,57		
RECEITAS DE CAPITAL							
RECEITAS PREVIDENCIARIAS - RPPS (INTRA-ORCAMENTARIAS) (II)	47.913.820,00	46.828.152,36	7.397.213,68	14.877.189,23	12.495.313,27		
TOTAL DAS RECEITAS PREVIDENCIARIAS - RPPS (III)=(I+II)	94.418.820,00	94.933.336,74	14.820.518,18	31.689.000,48	26.046.176,19		
DESPESAS PREVIDENCIARIAS	DOTACAO INICIAL	DOTACAO ATUALIZADA	DESPESAS EXECUTADAS				
			EM 2010		EM 2009		
			DESPESAS LIQUIDADAS	INSCRITAS EM RESTOS A PAGAR NAO PROCESSADOS	DESPESAS LIQUIDADAS	INSCRITAS EM RESTOS A PAGAR NAO PROCESSADOS	
			No Bimestre	Ate o Bimestre	Ate o Bimestre	Ate o Bimestre	
DESPESAS PREVIDENCIARIAS - RPPS (EXCETO INTRA-ORCAMENTARIAS) (IV)	*	*	10.020.397,41	19.057.547,93	14.757.470,18		
ADMINISTRACAO	*	*	287.333,14	535.260,01	423.124,63		
Despesas Correntes	*	*	287.333,14	535.260,01	420.006,63		
Despesas de Capital	*	*			3.118,00		
PREVIDENCIA	*	*	9.733.064,27	18.522.287,92	14.334.345,55		
Pessoal Civil	*	*	9.733.064,27	18.522.287,92	14.334.345,55		
Aposentadorias	*	*	7.264.029,02	13.858.095,95	10.384.241,45		
Pensoes	*	*	1.626.518,12	3.112.189,71	2.636.436,52		
Outros Beneficios Previdenciarios	*	*	842.517,13	1.552.002,26	1.313.667,58		
DESPESAS PREVIDENCIARIAS - RPPS (INTRA-ORCAMENTARIAS) (V)	*	*					
TOTAL DAS DESPESAS PREVIDENCIARIAS - RPPS (VI)=(IV + V)			10.020.397,41	19.057.547,93	14.757.470,18		
RESULTADO PREVIDENCIARIO (VII) = (III - VI)			4.800.120,77	12.631.452,55	11.288.706,01		

CN-SIFPM		MUNICÍPIO DE SOROCABA				CONAM	
RELATORIO RESUMIDO DA EXECUCAO ORCAMENTARIA							
DEMONSTRATIVO DAS RECEITAS E DESPESAS PREVIDENCIARIAS DO REGIME PROPRIO DE PREVIDENCIA DOS SERVIDORES							
Periodo de Referencia: JANEIRO a ABRIL 2010 / BIMESTRE: MARCO-ABRIL							
RREO - Anexo V (LRF, Art. 53, inciso II)		R\$ 1,00					
APORTES DE RECURSOS PARA O REGIME PROPRIO DE PREV. DO SERVIDOR	PREVISAO INICIAL	PREVISAO ATUALIZADA	RECEITAS REALIZADAS				
			No Bimestre	Ate o Bimestre/ 2010	Ate o Bimestre/ 2009		
TOTAL DOS APORTES PARA O RPPS			0,00	0,00	0,00		
Plano Financeiro			0,00	0,00	0,00		
Recursos para Cobertura de Insuficiencias Financeiras							
Recursos para Formacao de Reserva							
Outros Aportes para o RPPS							
Plano Previdenciario			0,00	0,00	0,00		
Recursos para Cobertura de Deficit Financeiro							
Recursos para Cobertura de Deficit Atuarial							
Outros Aportes para o RPPS							
RESERVA ORCAMENTARIA DO RPPS							
Valor					0,00		
BENS E DIREITOS DO RPPS			MARCO	PERIODO DE REFERENCIA			
				2010	2009		
Caixa			0,00	0,00	0,00		
Bancos Conta Movimento			58.856,89	7.760,71	2.378,55		
Investimentos			122.752.631,27	125.547.575,68	113.379.751,21		
Outros Bens e Direitos			70.720,62	69.318,54			
RECEITAS INTRA-ORCAMENTARIAS - RPPS	PREVISAO INICIAL	PREVISAO ATUALIZADA	RECEITAS REALIZADAS				
			No Bimestre	Ate o Bimestre/ 2010	Ate o Bimestre/ 2009		
RECEITAS CORRENTES (VIII)	47.913.820,00	46.828.152,36	7.397.213,68	14.877.189,23	12.495.313,27		
Receita de Contribuicoes	47.911.820,00	46.826.152,36	7.397.213,68	14.877.189,23	12.495.313,27		
Pessoal Civil	47.911.820,00	46.826.152,36	7.397.213,68	14.877.189,23	12.495.313,27		
Ativo	47.911.820,00	46.826.152,36	7.397.213,68	14.877.189,23	12.495.313,27		
Outras Receitas Correntes	2.000,00	2.000,00					
RECEITAS DE CAPITAL (IX)							
DEDUcoes DA RECEITA (X)							
TOTAL RECEITAS PREVIDENCIARIAS INTRA-ORCAMENTARIAS (XI)=(VIII+IX-	47.913.820,00	46.828.152,36	7.397.213,68	14.877.189,23	12.495.313,27		

DESPEAS INTRA-ORÇAMENTARIAS - RPPS	DOTAÇÃO INICIAL	DOTAÇÃO ATUALIZADA	DESPEAS EXECUTADAS				
			EM 2010		EM 2009		
			DESPEAS LIQUIDADAS		INSCRITAS EM RESTOS A PAGAR NÃO PROCESSADOS		
			No Bimestre	Ate o Bimestre	Ate o Bimestre	INSCRITAS EM RESTOS A PAGAR NÃO PROCESSADOS	
ADMINISTRAÇÃO GERAL (XII)							
TOTAL DESPEAS PREVIDENCIARIAS INTRA-ORÇAMENTARIAS (XIII) = (XII)							

* Deixamos de informar, considerando a Lei Orçamentaria estar elaborada em nível de Grupo de Despesa e Modalidade de Aplicação.

Nota: Durante o exercício, somente as despesas liquidadas são consideradas executadas. No encerramento do exercício, as despesas não liquidadas inscritas em Restos a Pagar não processados são também consideradas executadas. Dessa forma, para maior transparência, as despesas executadas estão segregadas em:

a) Despesas liquidadas, consideradas aquelas em que houve a entrega do material ou serviço, nos termos do artigo 63 da Lei 4.320/64;

b) Despesas empenhadas mas não liquidadas, inscritas em Restos a Pagar não processados, consideradas liquidadas no encerramento do exercício, por força do artigo 35, inciso II da Lei 4.320/64.

Notas complementares:

CN-SIFPM	MUNICÍPIO DE SOROCABA			CONAM
	RELATORIO RESUMIDO DA EXECUÇÃO ORÇAMENTARIA			
DEMONSTRATIVO DO RESULTADO NOMINAL				
ORÇAMENTOS FISCAL E DA SEGURIDADE SOCIAL				
Período de Referência: JANEIRO a ABRIL 2010 / BIMESTRE: MARÇO-ABRIL				
RREO - Anexo VI (LRF, art. 53, inciso III)				
R\$ 1,00				
DIVÍDA FISCAL LIQUIDA	SALDO			
	Em 31 Dezembro 2009	Em 28 Fev 2010	Em 30 Abr 2010	
	(a)	(b)	(c)	
Divida Consolidada (I)	225.097.162,56	212.314.637,17	211.076.445,79	
Deduções (II)	142.897.132,78	211.590.844,44	253.024.478,52	
Disponibilidade de Caixa Bruta	160.902.796,33	207.538.036,92	239.615.507,40	
Demais Haveres Financeiros	10.808.197,11	13.769.578,49	15.872.593,91	
(-) Restos a Pagar Processados(Exceto Precatórios)	28.813.860,66	9.716.770,97	2.463.622,79	
Divida Consolidada Liquida (III) = (I - II)	82.200.029,78	723.792,73	-41.948.032,73	
Receita de Privatizações (IV)				
Passivos Reconhecidos (V)	30.533.336,71	25.285.966,54	24.686.978,32	
Divida Fiscal Liquida (VI) = (III + IV - V)	51.666.693,07	-24.562.173,81	-66.635.011,05	
RESULTADO NOMINAL	PERÍODO DE REFERÊNCIA			
	No Bimestre	Ate o Bimestre		
	(c - b)	(c - a)		
Valor	-42.072.837,24	-118.301.704,12		
DISCRIMINAÇÃO DA META FISCAL				VALOR CORRENTE
META DE RESULTADO NOMINAL FIXADA NO ANEXO DE METAS FISCAIS DA LDO P/ O EXERCÍCIO DE REFERÊNCIA				0,00

Continua (1/2)

CN-SIFPM	MUNICÍPIO DE SOROCABA			CONAM
	RELATORIO RESUMIDO DA EXECUÇÃO ORÇAMENTARIA			
DEMONSTRATIVO DO RESULTADO NOMINAL				
ORÇAMENTOS FISCAL E DA SEGURIDADE SOCIAL				
Período de Referência: JANEIRO a ABRIL 2010 / BIMESTRE: MARÇO-ABRIL				
RREO - Anexo VI (LRF, art. 53, inciso III)				
R\$ 1,00				
DIVÍDA FISCAL LIQUIDA PREVIDENCIARIA	SALDO			
	Em 31 Dezembro 2009	Em 28 Fev 2010	Em 30 Abr 2010	
	(a)	(b)	(c)	
Divida Consolidada Previdenciaria (VII)		959.407.279,41	959.407.279,41	
Passivo Atuarial		959.407.279,41	959.407.279,41	
Demais Dividas				
Deduções (VIII)	113.452.850,38	120.801.793,13	125.624.654,93	
Disponibilidade de Caixa Bruta	2.378,55	5.596,66	7.760,71	
Investimentos	113.379.751,21	120.725.475,85	125.547.575,68	
Demais Haveres Financeiros	70.720,62	70.720,62	69.318,54	
(-) Restos a Pagar Processados				
Div. Consolidada Liquida Previdenciaria (IX) = (VII - VIII)	-113.452.850,38	838.605.486,28	833.782.624,48	
Passivos Reconhecidos (X)				
Divida Fiscal Liquida Previdenciaria (XI) = (IX - X)	-113.452.850,38	838.605.486,28	833.782.624,48	
PONTE:				
Nota: Os valores registrados no quadro da Divida Fiscal Liquida não devem incluir os valores que irão compor o cálculo da Divida Fiscal Liquida Previdenciaria, os quais deverão ser registrados em quadro próprio nesse demonstrativo.				
Notas complementares:				
Os valores demonstrados no saldo do período de 2009, tiveram sua composição reformulada de acordo com as orientações constantes da Portaria No. 462/2009, referente ao exercício de 2010, para que se pudesse apurar devidamente o Resultado Nominal do período.				

(2/2)

MUNICIPIO DE SOROCABA				
RELATORIO RESUMIDO DA EXECUCAO ORCAMENTARIA				
DEMONSTRATIVO DO RESULTADO PRIMARIO - ESTADOS, DISTRITO FEDERAL E MUNICIPIOS				
ORCAMENTOS FISCAL E DA SEGURIDADE SOCIAL				
Periodo de Referencia: JANEIRO a ABRIL 2010 / BIMESTRE: MARCO-ABRIL				
RREO - ANEXO VII (LRF, art. 53, inciso III)				
R\$ 1,00				
RECEITAS PRIMARIAS	PREVISAO	RECEITAS REALIZADAS		
		ATUALIZADA	No Bimestre	Ate o Bimestre/2010
RECEITAS PRIMARIAS CORRENTES (I)	1.132.104.414,27	212.899.057,65	419.406.510,43	387.601.768,06
RECEITAS TRIBUTARIAS	269.968.300,00	62.130.388,61	99.461.667,70	87.340.755,85
IPTU	72.457.000,00	22.161.986,45	30.623.846,98	27.662.498,27
ISS	115.858.000,00	18.752.418,90	36.113.234,87	33.564.845,84
ITBI	21.988.000,00	4.604.840,83	8.413.598,56	5.368.782,00
IRRF	23.044.000,00	4.485.287,83	8.042.238,23	6.108.391,99
Outras Receitas Tributarias	36.621.300,00	12.125.854,60	16.268.749,06	14.636.237,75
RECEITAS DE CONTRIBUICOES	112.277.208,00	16.415.029,08	35.958.527,42	30.202.940,45
Receitas Previdenciarias	75.598.507,65	11.969.951,86	23.957.983,54	20.394.127,73
Outras Receitas de Contribuicoes	36.688.700,35	4.445.077,22	12.000.543,88	9.808.812,72
RECEITA PATRIMONIAL LIQUIDA	138.383,40	16.040,02	19.762,22	34.628,26
Receita Patrimonial	23.623.235,17	5.274.751,51	8.962.011,72	8.340.689,60
(-) Aplicacoes Financeiras	23.484.851,77	5.258.711,49	8.942.249,50	8.306.061,34
TRANSFERENCIAS CORRENTES	557.829.886,86	106.073.837,49	222.678.399,45	213.918.241,33
FPM	33.016.000,00	4.190.640,28	8.857.177,22	10.338.720,20
ICMS	228.000.000,00	43.826.602,24	82.030.433,28	81.661.438,25
Convenios	9.246.292,59	1.216.804,98	1.961.154,47	710.142,53
Outras Transferencias Correntes	287.567.594,27	56.839.789,99	129.829.634,48	121.207.940,35
	0,00	0,00	0,00	0,00
DEMAIS RECEITAS CORRENTES	191.890.636,01	28.263.762,45	61.288.153,64	56.105.202,17
Divida Ativa	28.805.540,88	3.452.649,49	7.707.286,32	8.057.358,25
Diversas Receitas Correntes	163.085.095,13	24.811.112,96	53.580.867,32	48.047.843,92
RECEITAS DE CAPITAL (II)	42.481.499,98	546.193,09	2.155.364,51	7.518.029,91
Operacoes de Credito (III)	41.756.499,98	543.235,23	2.152.335,47	5.196.827,71
Amortizacao de Empréstimos (IV)	0,00	0,00	0,00	0,00
Alienacao de Bens (V)	25.000,00	2.957,86	3.029,04	9.046,97
Transferencias de Capital	700.000,00	0,00	0,00	2.312.155,23
Convenios	700.000,00	0,00	0,00	2.312.155,23
Outras Transferencias Capital	0,00	0,00	0,00	0,00
Outras Receitas de Capital	0,00	0,00	0,00	0,00
RECEITAS PRIMARIAS DE CAPITAL (VI)=(II-III-IV-V)	700.000,00	0,00	0,00	2.312.155,23
RECEITA PRIMARIA TOTAL (VII) = (I + VI)	1.132.804.414,27	212.899.057,65	419.406.510,43	389.913.923,29

Continua (1/2)

MUNICIPIO DE SOROCABA					
RELATORIO RESUMIDO DA EXECUCAO ORCAMENTARIA					
DEMONSTRATIVO DO RESULTADO PRIMARIO - ESTADOS, DISTRITO FEDERAL E MUNICIPIOS					
ORCAMENTOS FISCAL E DA SEGURIDADE SOCIAL					
Periodo de Referencia: JANEIRO a ABRIL 2010 / BIMESTRE: MARCO-ABRIL					
RREO - ANEXO VII (LRF, art. 53, inciso III)					
R\$ 1,00					
DESPESAS PRIMARIAS	DOTACAO	DESPESAS EXECUTADAS			
		ATUALIZADA	EM 2010		EM 2009
			DESPESAS LIQUIDADAS	INSCRITAS EM	DESPESAS
			RESTOS A PAGAR	LIQUIDADAS	RESTOS A PAGAR
			No Bimestre	Ate o Bimestre	NAO PROCESSADOS
			Ate o Bimestre	NAO PROCESSADOS	Ate o Bimestre
			NAO PROCESSADOS	Ate o Bimestre	NAO PROCESSADOS
DESPESAS CORRENTES (VIII)	1.054.644.599,62	162.499.644,62	286.043.868,82	0,00	256.802.927,95
Pessoal e Encargos Sociais	428.539.040,00	71.504.594,12	130.850.155,59	0,00	111.532.294,71
Juros e Encargos da Divida (IX)	17.573.000,00	2.244.835,13	4.172.971,04	0,00	5.817.129,77
Outras Despesas Correntes	608.532.559,62	88.750.215,37	151.020.742,19	0,00	139.453.503,47
DESPESAS PRIMARIAS CORRENTES (X) = (VIII - IX)	1.037.071.599,62	160.254.809,49	281.870.897,78	0,00	250.985.798,18
DESPESAS DE CAPITAL (XI)	182.650.455,99	8.685.008,94	22.064.676,19	0,00	30.523.721,35
Investimentos	161.910.455,99	5.689.862,62	10.299.594,32	0,00	15.300.688,36
Inversoes Financeiras	100.000,00	0,00	0,00	0,00	191.308,96
Concessao de Empréstimos (XII)	0,00	0,00	0,00	0,00	0,00
Aquisicao de Titulo de Capital (XIII)	0,00	0,00	0,00	0,00	0,00
Demais Inversoes Financeiras	100.000,00	0,00	0,00	0,00	191.308,96
Amortizacao da Divida (XIV)	18.622.000,00	2.995.146,32	11.765.081,87	0,00	13.791.331,78
Outras Despesas de Capital	2.018.000,00	0,00	0,00	0,00	1.240.392,25
DESPESAS PRIMARIAS CAPITAL (XV)=(XI-XII-XIII-XIV)	164.028.455,99	5.689.862,62	10.299.594,32	0,00	16.732.389,57
RESERVA DE CONTINGENCIA (XVI)	1.033.000,00	0,00	0,00	0,00	0,00
RESERVA DO RPPS (XVII)	0,00	0,00	0,00	0,00	0,00
DESPESA PRIMARIA TOTAL (XVIII) = (X+XV+XVI+XVII)	1.202.133.055,61	165.944.672,11	292.170.492,10	0,00	267.718.187,75
RESULTADO PRIMARIO (XIX)=(VII - XVIII)	-69.328.641,34	46.954.385,54	127.236.018,33		122.195.735,54
SALDOS DE EXERCICIOS ANTERIORES			26.611.166,10		15.136.762,51
DISCRIMINACAO DA META FISCAL					
META DE RESULTADO PRIMARIO FIXADA NO ANEXO DE METAS FISCAIS DA LDO P/ O EXERCICIO DE REFERENCIA					
-8.066.000,00					

(2/2)

PONTE:

Nota: Durante o exercicio, somente as despesas liquidadas sao consideradas executadas. No encerramento do exercicio, as despesas nao liquidadas inscritas em Restos a Pagar nao processados sao tambem consideradas executadas. Dessa forma, para maior transparencia, as despesas executadas estao segregadas em:

- Despesas liquidadas, consideradas aquelas em que houve a entrega do material ou servico, nos termos do artigo 63 da Lei 4.320/64;
- Despesas empenhadas mas nao liquidadas, inscritas em Restos a Pagar nao processados, consideradas liquidadas no encerramento do exercicio, por forca do artigo 35, inciso II da Lei 4.320/64.

Notas complementares:

Dos valores das Receitas de Transferencias Correntes, foram deduzidos a parcela destinada a formacao do FUNDEB.

MUNICIPIO DE SOROCABA										
Relatorio Resumido da Execucao Orcamentaria Demonstrativo dos Restos a Pagar por Poder e Orgao Orcamento Fiscal e da Seguridade Social										
Periodo de Referencia: JANEIRO a ABRIL 2010 / BIMESTRE: MARCO-ABRIL										
R\$ 1,00										
PODER / ORGAO	Restos a Pagar Processados					Restos a Pagar Nao Processados				
	Inscritos		Cancelados	Pagos	A Pagar	Inscritos		Cancelados	Pagos	A Pagar
	Em Exercicios Anteriores	Em 31 de dezembro de 2009				Em Exercicios Anteriores	Em 31 de dezembro de 2009			
EXECUTIVO										
ADMINISTRACAO DIRETA										
PREFEITURA MUNICIPAL										
CHEPIA DO PODER EXECUTIVO (CPE)	0,00	23.622,61	0,00	23.622,61	0,00	0,00	0,00	0,00	0,00	0,00
SECRET.DO GOVERNO E PLANEJAMENTO (SGP)	0,00	1.099.771,01	2.485,42	1.097.285,59	0,00	0,00	4.267.416,62	3.546.846,11	720.570,51	0,00
SECRETARIA DE NEGOCIOS JURIDICOS (SEJ)	0,00	114.036,72	11,89	113.823,75	201,08	0,00	138.108,63	128.801,83	9.306,80	0,00
SECRETARIA DA ADMINISTRACAO (SEAD)	0,00	494.201,72	0,00	494.201,72	0,00	0,00	1.166.056,12	658.303,40	507.752,72	0,00
SECRETARIA DE FINANÇAS (SEF)	2.166.011,86	1.078.740,94	1.186,00	1.077.554,94	2.166.011,86	0,00	475.222,15	305.932,98	150.570,80	18.719,37
SECRETARIA DA CIDADANIA (SECID)	0,00	355.704,98	0,00	355.704,98	0,00	0,00	595.824,25	130.439,70	151.412,55	313.972,00
SECRET.DA HAB., URBAN.E MBIO AMB. (SEHAUM)	0,00	147.443,23	1.500,00	145.943,23	0,00	0,00	428.269,19	200.821,31	227.447,88	0,00
SECRET.DE OBRAS E INFRA-ESTR.URB. (SBOBE)	23.351,80	1.109.447,87	22.871,90	1.086.575,97	23.351,80	0,00	5.341.099,47	2.070.462,77	3.270.636,70	0,00
SECRETARIA DA EDUCACAO (SEDU)	0,00	6.611.401,59	11.863,81	6.599.537,78	0,00	0,00	3.221.379,65	904.992,98	2.316.386,67	0,00
SECRETARIA DA SAUDE (SES)	0,00	6.860.387,87	3.200,00	6.857.187,87	0,00	0,00	5.776.505,09	1.978.829,25	2.465.641,59	1.332.034,25
SECRETARIA DE ESPORTE E LAZER (SEMES)	0,00	128.106,79	500,00	127.606,79	0,00	0,00	624.971,15	146.594,38	304.885,99	173.490,78
SECRETARIA DE TRANSPORTES (SETRAN)	0,00	226.533,14	3.763,47	222.769,67	0,00	0,00	830.150,91	247.617,12	582.533,79	0,00
SECRETARIA DE RELACOES DO TRABALHO (SERT)	0,00	77.668,85	1.250,00	76.418,85	0,00	0,00	46.897,49	15.201,74	31.695,75	0,00
SECRETARIA DO DESENVOLV.ECONOMICO (SEDE)	0,00	6.027.694,49	0,00	6.027.694,49	0,00	0,00	109.190,33	5.220,69	103.969,64	0,00
SECRETARIA DA COMUNICACAO (SECOM)	0,00	40.161,65	1.000,00	39.161,65	0,00	0,00	185.815,61	21.068,58	164.747,03	0,00
SECRETARIA DE RECURSOS HUMANOS (SERH)	0,00	197.456,11	0,00	197.456,11	0,00	0,00	269.548,27	131.595,30	137.952,97	0,00
SECRETARIA DA CULTURA (SECULT)	0,00	223.840,82	1.400,00	222.440,82	0,00	0,00	185.165,74	85.281,95	99.883,79	0,00
SECRETARIA DA JUVENTUDE (SEJUV)	0,00	42.295,91	0,00	42.295,91	0,00	0,00	18.740,20	6.389,50	12.350,70	0,00
SECRETARIA DE PARCERIAS (SEPAR)	0,00	33.988,97	2.000,00	31.988,97	0,00	0,00	24.406,08	8.201,86	16.204,22	0,00
TOTAL DA PREFEITURA	2.189.363,66	24.892.505,27	53.032,49	24.839.271,70	2.189.564,74	0,00	23.704.766,95	10.592.601,45	11.273.950,10	1.838.215,40
ADMINISTRACAO INDIRETA										
SERVICO AUTONOMO DE AGUA E ESGOTO - SAAE	28.289,03	1.631.173,05	0,00	1.543.167,82	116.294,26	1.387.461,80	9.107.777,44	8.259,40	7.176.849,27	3.310.130,57
FUND. DE SEGURIDADE SOCIAL DE SOROCABA-PRB	0,00	22.064,97	0,00	22.064,97	0,00	0,00	11.575,18	0,00	11.575,18	0,00
FUNDACAO DE SEGURIDADE SOCIAL DE SOROCABA	0,00	82.299,39	0,00	80.303,99	1.995,40	0,00	0,00	0,00	0,00	0,00
TOTAL	2.217.652,69	26.628.042,68	53.032,49	26.484.808,48	2.307.854,40	1.387.461,80	32.824.119,57	10.600.860,85	18.462.374,55	5.148.345,97

Notas complementares:

MUNICIPIO DE SOROCABA										
RELATORIO RESUMIDO DA EXECUCAO ORCAMENTARIA DEMONSTRATIVO DAS RECEITAS DE OPERACOES DE CREDITO E DESPESAS DE CAPITAL ORCAMENTOS FISCAL E DA SEGURIDADE SOCIAL										
Periodo de Referencia: JANEIRO a ABRIL 2010 / BIMESTRE: MARCO-ABRIL										
RREO - ANEXO XI (LRF, art. 53, par. 1o, inciso I)										
R\$ 1,00										
RECEITAS	PREVISAO		RECEITAS REALIZADAS		SALDO A					
	ATUALIZADA		Ate o Bimestre		REALIZAR					
	(a)		(b)		(c) = (a - b)					
RECEITAS DE OPERACOES DE CREDITO (I)	41.756.499,98		2.152.335,47		39.604.164,51					
DESPESAS	DOTACAO		DESPESAS EXECUTADAS		SALDO A					
	ATUALIZADA		Ate o Bimestre		EXECUTAR					
		(d)	(e)	(f)	(g) = (d) - (e+f)					
DESPESAS DE CAPITAL	182.650.455,99		22.064.676,19		160.585.779,80					
(-) Incentivos Fiscais a Contribuinte	0,00		0,00		0,00					
(-) Incentivos Fiscais a Contribuinte por Instituicoes Financeiras	0,00		0,00		0,00					
DESPESA DE CAPITAL LIQUIDA (II)	182.650.455,99		22.064.676,19		160.585.779,80					
	(a-d)		(b) - (e+f)		(c-g)					
RESULTADO PARA APURACAO DA REGRA DE OURO (III) = (I - II)	-140.893.956,01		-19.912.340,72		-120.981.615,29					

CN-SIFPM		MUNICÍPIO DE SOROCABA		CONAM	
DEMONSTRATIVO SIMPLIFICADO DO RELATORIO RESUMIDO DA EXECUCAO ORCAMENTARIA					
ORCAMENTOS FISCAL E DA SEGURIDADE SOCIAL					
LRF, art. 48 - Anexo XVIII					
Periodo de Referencia: JANEIRO a ABRIL 2010 / BIMESTRE: MARCO-ABRIL					
R\$ 1,00					
BALANÇO ORCAMENTARIO		No Bimestre		Ate o Bimestre	
RECEITAS					
Previsao Inicial		---		1.197.647.650,00	
Previsao Atualizada		---		1.198.070.766,02	
Receitas Realizadas		218.703.962,23		430.504.124,44	
Deficit Orcamentario		---			
Saldos de Exerc. Anteriores (utilizados para creditos adicionais)		---		9.870.000,00	
DESPESAS					
Dotacao Inicial		---		1.197.647.650,00	
Creditos Adicionais		---		12.840.405,61	
Dotacao Atualizada		---		1.200.488.055,61	
Despesas Empenhadas		135.256.676,23		704.182.893,36	
Despesas Executadas					
Liquidadas		171.184.653,56		308.108.545,01	
Inscritas em Restos a Pagar Nao-Processados					
Superavit Orcamentario		---		122.395.579,43	
DESPESAS POR FUNCAO / SUBFUNCAO					
Despesas Empenhadas		135.256.676,23		704.182.893,36	
Despesas Executadas					
Liquidadas		171.184.653,56		308.108.545,01	
Inscritas em Restos a Pagar Nao-Processados					
RECEITA CORRENTE LIQUIDA - RCL					
Receita Corrente Liquida				1.029.952.347,25	
RECEITAS E DESPESAS DOS REGIMES DE PREVIDENCIA					
Regime Proprio de Previdencia dos Servidores		No Bimestre		Ate o Bimestre	
Receitas Previdenciarias Realizadas (IV)		41.368.438,73		84.442.264,94	
Despesas Previdenciarias Executadas (V)					
Liquidadas		35.407.098,19		68.296.455,77	
Inscritas em Restos a Pagar Nao-Processados					
Resultado Previdenciario (VI)=(IV - V)		5.961.340,54		16.145.809,17	
RESULTADOS NOMINAL E PRIMARIO					
		Meta Fixada no Anexo de Metas Fiscais da LDO (a)	Resultado Apurado ate o bimestre (b)	% em Relacao a Meta (b/a)	
Resultado Nominal		8.451.000,00	-189.250.436,10	-22,39	
Resultado Primario		-8.066.000,00	127.236.018,33	-15,77	
RESTOS A PAGAR POR PODER					
		Inscricao	Cancelamento ate o bimestre	Pagamento ate o bimestre	Saldo a Pagar
RESTOS A PAGAR PROCESSADOS					
Poder Executivo		28.845.695,37	53.032,49	26.484.808,48	2.307.854,40
Poder Legislativo					0,00
RESTOS A PAGAR NAO-PROCESSADOS					
Poder Executivo		34.211.591,37	10.600.860,85	18.462.374,55	5.148.345,97
Poder Legislativo					0,00
TOTAL		63.057.276,74	10.653.893,34	44.947.183,03	7.456.200,37

ATOS DO PODER LEGISLATIVO



Câmara Municipal de Sorocaba

Engº Carlos Reinaldo Mendes, nº 2.945 – Alto da Boa Vista – CEP 18.013-904
Tel/Fax.: (15) 3238 -1111 – site: <http://www.camarasorocaba.sp.gov.br>

MESA DIRETORA – 2010

PRESIDENTE: Mário Marte Marinho Junior - PPS
1º VICE-PRESIDENTE: Gervino Gonçalves – PR
2º VICE-PRESIDENTE: Carlos Cezar da Silva – PSC
3º VICE-PRESIDENTE: José Geraldo Reis Viana - PV
1º Secretário: Rozendo de Oliveira - PV
2º Secretária: Izídio de Brito Corrêa - PT
3º Secretário: Antônio Carlos Silvano - PMDB

Anselmo Rolim Neto - PP
Antônio Carlos Silvano - PMDB
Benedito de Jesus Oleriano - PMN
Carlos Cezar da Silva - PSC
Emilio Souza de Oliveira - PMN
Francisco França da Silva - PT
Francisco Moko Yabiku - PSDB
Gervino Gonçalves - PR
Hélio Aparecido de Godoy - PSDB
Irineu Donizeti Toledo - PRB

Izídio de Brito Corrêa - PT
João Donizeti Silvestre - PSDB
José Antônio Caldini Crespo - DEM
José Francisco Martinez - PSDB
José Geraldo Reis Viana - PV
Luis Santos Pereira Filho - PMN
Mário Marte Marinho Junior - PPS
Neusa Maldonado Silveira - PSDB
Paulo Francisco Mendes - PSDB
Rozendo de Oliveira - PV

PORTARIA N.º 076/2010 (Dispõe sobre a nomeação de servidor)

MÁRIO MARTE MARINHO JÚNIOR, Presidente da CÂMARA MUNICIPAL DE SOROCABA, no uso de suas atribuições legais,

RESOLVE:

Art. 1º Nomear o Sr. LUIZ LIMA GUERRA, portador do RG nº 32.125.845-9 SSP/SP, para exercer, a partir desta data, o cargo em comissão de Assistente Parlamentar do Vereador Benedito de Jesus Oleriano.

Art. 2º O mesmo será regido pelo Estatuto dos Servidores Públicos Municipais de Sorocaba, criado pela Lei Municipal nº 3.800/91, de 01 de dezembro de 1991.

Art. 3º Esta Portaria entra em vigor na data de sua publicação

Sorocaba, 19 de maio de 2010.

MÁRIO MARTE MARINHO JÚNIOR
Presidente

PORTARIA N.º 077/2010 (Dispõe sobre a exoneração de servidora)

MÁRIO MARTE MARINHO JÚNIOR, Presidente da CÂMARA MUNICIPAL DE SOROCABA, no uso de suas atribuições legais,

RESOLVE:

Art. 1º Exonerar, a partir desta data, a Sr.ª MARA FERNANDA FIORINDO, portadora do RG nº 18.108.018-7 SSP/SP, do cargo em comissão de Assistente Parlamentar do Vereador Mário Marte Marinho Júnior, para o qual foi nomeada através da Portaria nº 083/2003, de 15 de maio de 2003.

Art. 2º Esta Portaria entra em vigor na data de sua publicação.

Sorocaba, 21 de maio de 2010.

MÁRIO MARTE MARINHO JÚNIOR
Presidente

PORTARIA N.º 078/2010**(Dispõe sobre a nomeação de servidora)**

MÁRIO MARTE MARINHO JÚNIOR, Presidente da CÂMARA MUNICIPAL DE SOROCABA, no uso de suas atribuições legais,

RESOLVE:

Art. 1º Nomear a Sr.ª MARA FERNANDA FIORINDO, portadora do RG n.º 18.108.018-7 SSP/SP, para exercer, a partir de 22 de maio de 2010, o cargo em comissão de Assistente da Presidência.

Art. 2º A mesma será regida pelo Estatuto dos Servidores Públicos Municipais de Sorocaba, criado pela Lei Municipal n.º 3.800/91, de 01 de dezembro de 1991.

Art. 3º Esta Portaria entra em vigor na data de sua publicação

Sorocaba, 21 de maio de 2010.

MÁRIO MARTE MARINHO JÚNIOR
Presidente

PORTARIA 079/2010**(Dispõe sobre a designação de funcionária)**

MÁRIO MARTE MARINHO JÚNIOR, Presidente da CÂMARA MUNICIPAL DE SOROCABA, no uso de suas atribuições legais,

RESOLVE:

Art. 1º Designar a Sr.ª JULIANA BUENO DE TOLEDO CASARE, portadora do RG. N.º 27.373.216-X, para exercer a partir desta data, a Função Gratificada de Chefe de Seção de Materiais e Patrimônio.

Art. 2º A mesma será regida pelo Estatuto dos Servidores Públicos Municipais de Sorocaba, criado pela Lei Municipal n.º 3.800/91, de 02 de dezembro de 1991.

Art. 3º Esta Portaria entra em vigor na data de sua publicação.

Sorocaba, 24 de maio de 2010.

MÁRIO MARTE MARINHO JÚNIOR
Presidente

PORTARIA 080/2010**(Dispõe sobre regulamentação de expediente)**

MÁRIO MARTE MARINHO JÚNIOR, Presidente da CÂMARA MUNICIPAL DE SOROCABA, no uso de suas atribuições legais, de acordo com o Artigo 23, Inciso II da Lei Orgânica do Município de Sorocaba,

RESOLVE:

Art. 1º Não haverá expediente no dia 04 de junho de 2010 (Sexta-feira).

Art. 2º Esta Portaria entra em vigor na data de sua publicação.

Sorocaba, 24 de maio de 2010.

MÁRIO MARTE MARINHO JÚNIOR
Presidente

PORTARIA N.º 081/2010**(Dispõe sobre a nomeação de servidor)**

MÁRIO MARTE MARINHO JÚNIOR, Presidente da CÂMARA MUNICIPAL DE SOROCABA, no uso de suas atribuições legais,

RESOLVE:

Art. 1º Nomear o Sr. EVERTON RODRIGO DE MARCHI, portador do RG n.º 27.674.000-2 SSP/SP, para exercer a partir desta data, o cargo em comissão de Assistente Parlamentar I lotado na Presidência.

Art. 2º O mesmo será regido pelo Estatuto dos Servidores Públicos Municipais de Sorocaba, criado pela Lei Municipal n.º 3.800/91, de 01 de dezembro

de 1991.

Art. 3º Esta Portaria entra em vigor na data de sua publicação

Sorocaba, 24 de maio de 2010.

MÁRIO MARTE MARINHO JÚNIOR
Presidente

PORTARIA N.º 082/2010**(Dispõe sobre a nomeação de servidor)**

MÁRIO MARTE MARINHO JÚNIOR, Presidente da CÂMARA MUNICIPAL DE SOROCABA, no uso de suas atribuições legais,

RESOLVE:

Art. 1º Nomear o Sr. JOSUÉ LIMA OLIVEIRA, portador do RG n.º 30.695.852-1 SSP/SP, para exercer a partir desta data, o cargo em comissão de Assistente Parlamentar do Vereador Carlos Cezar da Silva.

Art. 2º O mesmo será regido pelo Estatuto dos Servidores Públicos Municipais de Sorocaba, criado pela Lei Municipal n.º 3.800/91, de 01 de dezembro de 1991.

Art. 3º Esta Portaria entra em vigor na data de sua publicação

Sorocaba, 24 de maio de 2010.

MÁRIO MARTE MARINHO JÚNIOR
Presidente

PORTARIA N.º 083/2010**(Dispõe sobre a nomeação de servidora)**

MÁRIO MARTE MARINHO JÚNIOR, Presidente da CÂMARA MUNICIPAL DE SOROCABA, no uso de suas atribuições legais,

RESOLVE:

Art. 1º Nomear a Sr.ª ANGELA MARIA SISTERNAS FIORENZO, portador do RG n.º 5.529.461-3 SSP/SP, para exercer a partir desta data, o cargo em comissão de Chefe de Cerimonial.

Art. 2º A mesma será regida pelo Estatuto dos Servidores Públicos Municipais de Sorocaba, criado pela Lei Municipal n.º 3.800/91, de 01 de dezembro de 1991.

Art. 3º Esta Portaria entra em vigor na data de sua publicação

Sorocaba, 24 de maio de 2010.

MÁRIO MARTE MARINHO JÚNIOR
Presidente

PORTARIA N.º 084/2010**(Dispõe sobre a cessação de Portaria)**

MÁRIO MARTE MARINHO JÚNIOR, Presidente da CÂMARA MUNICIPAL DE SOROCABA, no uso de suas atribuições legais,

RESOLVE:

Art. 1º Cessar, a partir desta data, os efeitos da Portaria n.º 094/2009 de 13 de fevereiro de 2009, que designava a Sr.ª MARIA JOSÉ DA CONCEIÇÃO ALVES para exercer a Função Gratificada de Chefe de Seção de Telefonia.

Art. 2º Esta Portaria entra em vigor na data de sua publicação.

Sorocaba, 25 de maio de 2010.

MÁRIO MARTE MARINHO JÚNIOR
Presidente

PORTARIA 085/2010**(Dispõe sobre a designação de funcionária)**

MÁRIO MARTE MARINHO JÚNIOR, Presidente da CÂMARA MUNICIPAL DE SOROCABA, no uso de suas atribuições legais,

RESOLVE:

Art. 1º Designar a Sr.ª MARISA BARRETO LOPES,

portadora do RG. N.º 7.928.398, para exercer a partir desta data, a Função Gratificada de Chefe de Seção de Telefonia.

Art. 2º A mesma será regida pelo Estatuto dos Servidores Públicos Municipais de Sorocaba, criado pela Lei Municipal n.º 3.800/91, de 02 de dezembro de 1991.

Art. 3º Esta Portaria entra em vigor na data de sua publicação.

Sorocaba, 25 de maio de 2010.

MÁRIO MARTE MARINHO JÚNIOR
Presidente

PORTARIA 086/2010**(Dispõe sobre a designação de funcionária)**

MÁRIO MARTE MARINHO JÚNIOR, Presidente da CÂMARA MUNICIPAL DE SOROCABA, no uso de suas atribuições legais,

RESOLVE:

Art. 1º Designar a Sra. MARIA JOSÉ DA CONCEIÇÃO ALVES, portadora do RG. N.º 16.187.185, para exercer a partir desta data, a Função Gratificada de Diretora de Divisão de Assuntos Internos.

Art. 2º A mesma será regida pelo Estatuto dos Servidores Públicos Municipais de Sorocaba, criado pela Lei Municipal n.º 3.800/91, de 02 de dezembro

de 1991.

Art. 3º Esta Portaria entra em vigor na data de sua publicação.

Sorocaba, 25 de maio de 2010.

MÁRIO MARTE MARINHO JÚNIOR
Presidente

PORTARIA N.º 087/2010**(Dispõe sobre a designação de funcionário)**

MÁRIO MARTE MARINHO JÚNIOR, Presidente da CÂMARA MUNICIPAL DE SOROCABA, no uso de suas atribuições legais,

RESOLVE:

Art. 1º Designar o Sr. REINALDO BITTENCOURT, Operador de Câmera, portador do RG n.º 24.447.044-8 SSP/SP, para exercer, em caráter de substituição, a partir de 25 de maio de 2010, o cargo em comissão de Coordenador da TV Legislativa, enquanto perdurar o afastamento da Sr.ª Catia Ferreira Salgado.

Art. 2º Esta Portaria entra em vigor na data de sua publicação.

Sorocaba, 25 de maio de 2010.

MÁRIO MARTE MARINHO JÚNIOR
Presidente

DECRETO LEGISLATIVO N.º 1035, DE 20 DE MAIO DE 2010

Dispõe sobre a concessão de Título de Cidadão Sorocabano ao Ilustríssimo Senhor "WILSON PEREIRA DE SABOYA".

O Presidente da Câmara Municipal de Sorocaba, usando das atribuições que lhe são conferidas por lei, decreta:

Art. 1º Fica concedido o Título de Cidadão Sorocabano a Ilustríssimo Senhor "WILSON PEREIRA DE SABOYA" pelos relevantes serviços prestados a Sorocaba.

Art. 2º As despesas decorrentes da aprovação deste Decreto Legislativo correrão por conta de verba orçamentária própria.

Art. 3º Este Decreto Legislativo entra em vigor na data de sua publicação.

CÂMARA MUNICIPAL DE SOROCABA, 20 de maio de 2010.

MÁRIO MARTE MARINHO JÚNIOR
Presidente

Publicado na Secretaria da Câmara Municipal de Sorocaba, na data supra-

HUDSON MORENO ZULIANI
Secretário Geral

DECRETO LEGISLATIVO Nº 1036, DE 20 DE MAIO DE 2010

Dispõe sobre a concessão de Título de Cidadão Sorocabano ao Ilustríssimo Doutor "JOSÉ ROSALVO SANTOS MAIA".

O Presidente da Câmara Municipal de Sorocaba, usando das atribuições que lhe são conferidas por lei, decreta:

Art. 1º Fica concedido o Título de Cidadão Sorocabano ao Ilustríssimo Doutor "JOSÉ ROSALVO SANTOS MAIA", pelos relevantes serviços prestados a Sorocaba.

Art. 2º As despesas decorrentes da aprovação deste Decreto Legislativo correrão à conta de verba orçamentária própria.

Art. 3º Este Decreto Legislativo entra em vigor na data de sua publicação.

CÂMARA MUNICIPAL DE SOROCABA, 20 de maio de 2010.

MÁRIO MARTE MARINHO JÚNIOR
Presidente

Publicado na Secretaria da Câmara Municipal de Sorocaba, na data supra.-

HUDSON MORENO ZULIANI
Secretário Geral

DECRETO LEGISLATIVO Nº 1037, DE 20 DE MAIO DE 2010

Dispõe sobre a concessão de Título de Cidadã Sorocabana a Ilustríssima Senhora "PROFA. MS. MIRIAN APARECIDA RIBEIRO BORBA LEME".

O Presidente da Câmara Municipal de Sorocaba, usando das atribuições que lhe são conferidas por lei, decreta:

Art. 1º Fica concedido o Título de Cidadã Sorocabana a Ilustríssima Senhora "PROFA. MS. MIRIAN APARECIDA RIBEIRO BORBA LEME", pelos relevantes serviços prestados a Sorocaba.

Art. 2º As despesas decorrentes da aprovação deste Decreto Legislativo correrão à conta de verba orçamentária própria.

Art. 3º Este Decreto Legislativo entra em vigor na data de sua publicação.

CÂMARA MUNICIPAL DE SOROCABA, 20 de maio de 2010.

MÁRIO MARTE MARINHO JÚNIOR
Presidente

Publicado na Secretaria da Câmara Municipal de Sorocaba, na data supra.-

HUDSON MORENO ZULIANI
Secretário Geral

DECRETO LEGISLATIVO Nº 1038, DE 20 DE MAIO DE 2010

Dispõe sobre a concessão de Título de Cidadão Sorocabano ao Ilustríssimo Senhor Padre "ISAC ISAÍAS VALLE".

O Presidente da Câmara Municipal de Sorocaba, usando das atribuições que lhe são conferidas por lei, decreta:

Art. 1º Fica concedido o Título de Cidadão Sorocabano ao Ilustríssimo Senhor Padre "ISAC ISAÍAS VALLE", pelos relevantes serviços prestados a Sorocaba.

Art. 2º As despesas decorrentes da aprovação deste Decreto Legislativo correrão à conta de verba orçamentária própria.

Art. 3º Este Decreto Legislativo entra em vigor na data de sua publicação.

CÂMARA MUNICIPAL DE SOROCABA, 20 de maio de 2010.

MÁRIO MARTE MARINHO JÚNIOR
Presidente

Publicado na Secretaria da Câmara Municipal de Sorocaba, na data supra.-

HUDSON MORENO ZULIANI
Secretário Geral

MUNICÍPIO DE SOROCABA - PODER LEGISLATIVO		CONAM
RELATORIO DE GESTÃO FISCAL DEMONSTRATIVO DA DESPESA COM PESSOAL ORÇAMENTOS FISCAL E DA SEGURIDADE SOCIAL JAN/2010 a ABR/2010		
RGF - ANEXO I (LRP, art. 55, inciso I, alínea "a")		R\$ 1,00
DESPESA COM PESSOAL	DESPESAS EXECUTADAS (Últimos 12 Meses)	
	LIQUIDADAS (a)	INSCRITAS EM RESTOS A PAGAR NÃO PROCESS. (b)
DESPESA BRUTA COM PESSOAL (I)	15.752.099,23	
Pessoal Ativo	13.600.979,93	
Pessoal Inativo e Pensionistas	2.151.119,30	
Outras despesas de pessoal decorrentes de contratos de terceirização (art. 18, par. 1o.)		
DESPESAS NÃO COMPUTADAS (parágrafo 1o. do art. 19, da LRP) (II)	248.900,62	
Indenizações por Demissão e Incentivos a Demissão Voluntária	248.900,62	
Decorrentes de Decisão Judicial		
Despesas de Exercícios Anteriores		
Inativos e Pensionistas com Recursos Vinculados		
Convocação Extraordinária (inc. II, parágrafo 6o., art. 57 da CF)		
DESPESA LÍQUIDA COM PESSOAL (III) = (I - II)	15.503.198,61	0,00
DESPESA TOTAL COM PESSOAL - DTP (IV) = (IIIa + IIIb)	15.503.198,61	
APURAÇÃO DO CUMPRIMENTO DO LIMITE LEGAL		
RECEITA CORRENTE LÍQUIDA - RCL (V)	1.029.952.347,25	
% do DESPESA TOTAL COM PESSOAL - DTP sobre a RCL (VI) = (IV/V) * 100	1,50	
LIMITE MÁXIMO (incisos I, II e III do art. 20 da LRF) - 6,00 %	61.797.140,83	
LIMITE PRUDENCIAL (parágrafo único do artigo 22 da LRF) - 5,70 %	58.707.283,79	

FONTE:

Nota: Durante o exercício, somente as despesas liquidadas são consideradas executadas. No encerramento do exercício, as despesas não liquidadas inscritas em Restos a Pagar não processados são também consideradas executadas. Dessa forma, para maior transparência, as despesas executadas estão segregadas em:

- a) Despesas liquidadas, consideradas aquelas em que houve a entrega do material ou serviço, nos termos do art. 63 da Lei 4.320/64;
b) Despesas empenhadas mas não liquidadas, inscritas em Restos a Pagar não processados, consideradas liquidadas no encerramento do exercício, por força do inciso II do artigo 35 da Lei 4.320/64.

Notas complementares:

Demonstrativo Consolidado com exceção dos valores da(s) Entidade(s):

PREFEITURA MUNICIPAL - referente ao período - janeiro a abril
SERVIÇO AUTÔNOMO DE ÁGUA E ESGOTO - SAAE - referente ao período - janeiro a abril
FUND. DE SEGURIDADE SOCIAL DE SOROCABA - PREVIDÊNCIA - referente ao período - janeiro a abril
FUNDAÇÃO DE SEGURIDADE SOCIAL DE SOROCABA - SAÚDE - referente ao período - janeiro a abril

ATOS DO PODER JUDICIÁRIO

EDITAL DE CITAÇÃO COM O PRAZO DE 30 (TRINTA) DIAS.

O DOUTOR MARCOS SOARES MACHADO, MM. JUIZ DE DIREITO DA VARADA FAZENDA PÚBLICA DA COMARCA DE SOROCABA, ESTADO DE SÃO PAULO, na forma da lei 6830/80, art. 8º, inciso IV, E ART. 27 DA Lei de Execução Fiscal, FAZ SABER, aos que o presente EDITAL virem ou dele tomarem conhecimento e interessar possa que, perante este Juízo e Cartório do Serviço Anexo das Fazendas, processam-se regularmente os termo da ação de Execução Fiscal, promovidas pela PREFEITURA MUNICIPAL DE SOROCABA contra

- BENEDITO LAJES, para cobrança da quantia de R\$ 871,00(13 de Novembro de 2000), mais os acréscimos legais referente a AUTO DE INFRAÇÃO E MULTA E TAXAS ANEXAS - inscrita (s) em 02/01/97, não recolhidos no exercício de 1996, - CDA nº 4.252/00 - proc nº 238/02.

- JOSE CARLOS DE SOUZA, para cobrança da quantia de R\$ 865,49(13 de Novembro de 2000), mais os acréscimos legais referente a AUTO DE INFRAÇÃO E MULTA E TAXAS ANEXAS - inscrita (s) em 02/01/97, não recolhidos no exercício de 1996, - CDA nº 4.272/00 - proc nº 258/02.

- ROBERTO DE CAMARGO, para cobrança da quantia de R\$ 861,69 (13 de Novembro de 2000), mais os acréscimos legais referente a AUTO DE INFRAÇÃO E MULTA E TAXAS ANEXAS - inscrita (s) em 02/01/97, não recolhidos no exercício de 1996, - CDA nº 4.292/00 - proc nº 278/02.

- CONSTRUTORA EMPRAM LTDA e outro(s), para cobrança da quantia de R\$ 15.931,27(24 de Julho de 1995), mais os acréscimos legais referente a AUTO DE INFRAÇÃO E MULTA E TAXAS ANEXAS - inscrita (s) em 02/01/94, não recolhidos no exercício de 1993, - CDA nº 2.647/95 - proc nº 494/96.

- HOLDING ADMINISTRAÇÃO IMOBILIÁRIA, para cobrança da quantia de R\$ 810,36(13 de Novembro de 2000), mais os acréscimos legais referente a AUTO DE INFRAÇÃO E MULTA E TAXAS ANEXAS - inscrita (s) em 02/01/98, não recolhidos no exercício de 1997, - CDA nº 4.562/00 -

proc nº 548/02.

- ELIANE DANDREU SANTOS, para cobrança da quantia de R\$ 759,18 (13 de Novembro de 2000), mais os acréscimos legais referente a AUTO DE INFRAÇÃO E MULTA E TAXAS ANEXAS - inscrita (s) em 02/01/97, não recolhidos no exercício de 1996, - CDA nº 4.822/00 - proc nº 808/02.

- DANIEL DELFINO, para cobrança da quantia de R\$ 711,13 (13 de Novembro de 2000), mais os acréscimos legais referente a IPTU - IMPOSTO PREDIAL TERRITORIAL URBANO E TAXAS ANEXAS - inscrita (s) em 02/01/97, não recolhidos no exercício de 1996, - CDA nº 5.084/00 - proc nº 1.076/02.

- PIZZAZZARO COM. DE PROD. ALIM. LTDA M, para cobrança da quantia de R\$ 679,84 (13 de Novembro de 2000), mais os acréscimos legais referente a AUTO DE INFRAÇÃO E MULTA E TAXAS ANEXAS - inscrita (s) em 02/01/97, não recolhidos no exercício de 1996, - CDA nº 5.406/00 - proc nº 1.398/02.

- SEVERINO DE O. LIMA PANIFICADORA, para cobrança da quantia de R\$ 673,67 (13 de Novembro de 2000), mais os acréscimos legais referente a AUTO DE INFRAÇÃO E MULTA E TAXAS ANEXAS - inscrita (s) em 02/01/97, não recolhidos no exercício de 1996, - CDA nº 5.446/00 - proc nº 1.438/02.

- PANIFICADORA NOVA IGUATEMI, para cobrança da quantia de R\$ 668,97(13 de Novembro de 2000), mais os acréscimos legais referente a AUTO DE INFRAÇÃO E MULTA E TAXAS ANEXAS - inscrita (s) em 02/01/99, não recolhidos no exercício de 1998, - CDA nº 5.476/00 - proc nº 1.468/02.

- LUIZA PEREIRA DA S. MENDONCA, para cobrança da quantia de R\$ 1.292,91(30 de Dezembro de 1996), mais os acréscimos legais referente a RENDAS EVENTUAIS E TAXAS ANEXAS - inscrita (s) em 02/01/96, não recolhidos no exercício de 1995, - CDA nº 1.726/96 - proc nº 3.523/98.

- EDGARD MOURA EMPREENDIMENTOS LTDA, para cobrança da quantia de R\$ 2.337,87 (11 de Dezembro de 2001), mais os acréscimos legais referente a IPTU - IMPOSTO PREDIAL TERRITORIAL

URBANO E TAXAS ANEXAS - inscrita (s) em 02/01/00 e 02/01/01, não recolhidos no exercício de 1999, 2000, proc nº 4.102/04.

- EDGARD MOURA EMPREENDIMENTOS LTDA, para cobrança da quantia de R\$ 682,03 (14 de Abril de 1999), mais os acréscimos legais referente a IPTU - IMPOSTO PREDIAL TERRITORIAL URBANO E TAXAS ANEXAS - inscrita (s) em 02/01/96, não recolhidos no exercício de 1995, CDA 1.379/99 - proc nº 10.184/00 (ap. ao proc. 4.102/04).

- EDGARD MOURA EMPREENDIMENTOS LTDA, para cobrança da quantia de R\$ 794,27(13 de Novembro de 2000), mais os acréscimos legais referente a IPTU - IMPOSTO PREDIAL TERRITORIAL URBANO E TAXAS ANEXAS - inscrita (s) em 02/01/97, não recolhidos no exercício de 1996, CDA 4.629/00 - proc nº 615/02 (ap. ao proc. 4.102/04).

- EDGARD MOURA EMPREENDIMENTOS LTDA, para cobrança da quantia de R\$ 733,82(13 de Novembro de 2000), mais os acréscimos legais referente a IPTU - IMPOSTO PREDIAL TERRITORIAL URBANO E TAXAS ANEXAS - inscrita (s) em 02/01/98, não recolhidos no exercício de 1997, CDA 4.953/00 - proc nº 939/02 (ap. ao proc. 4.102/04).

- EDGARD MOURA EMPREENDIMENTOS LTDA, para cobrança da quantia de R\$ 1.251,97(13 de Novembro de 2000), mais os acréscimos legais referente a IPTU - IMPOSTO PREDIAL TERRITORIAL URBANO E TAXAS ANEXAS - inscrita (s) em 02/01/99, não recolhidos no exercício de 1998, CDA 3.266/00 - proc nº 25.728/01 (ap. ao proc. 4.102/04).

- EDGARD MOURA EMPREENDIMENTOS LTDA, para cobrança da quantia de R\$ 6.362,77(22 de Julho de 2005), mais os acréscimos legais referente a IPTU - IMPOSTO PREDIAL TERRITORIAL URBANO E TAXAS ANEXAS - inscrita (s) em 02/01/01 e 02/01/02 e 02/01/03 e 02/01/04, não recolhidos no exercício de 2001 e 2002 e 2003 e 2004, CDA 41.791/05 - proc nº 49.647/05 (ap. ao proc. 4.102/04).

- EDGARD MOURA

EMPREENDIMENTOS LTDA, para cobrança da quantia de R\$ 1.705,74(28 de Novembro de 2006), mais os acréscimos legais referente a IPTU - IMPOSTO PREDIAL TERRITORIAL URBANO E TAXAS ANEXAS - inscrita (s) em 02/01/06, não recolhidos no exercício de 2005, CDA 12006/06 - proc nº 14.558/06 (ap. ao proc. 4.102/04).

- TEREZA ETORE, para cobrança da quantia de R\$ 1.110,73(30 de Dezembro de 1996), mais os acréscimos legais referente a TERMO DE CONFISSÃO DE DIVIDA E PARCELAMENTO E TAXAS ANEXAS - inscrita (s) em 02/01/95, não recolhidos no exercício de 1994, CDA 2.513/96 - proc nº 4.288/98.

- HUMBERTO PEREIRA DE SOUZA, para cobrança da quantia de R\$ 413,34(13 de novembro de 2000), mais os acréscimos legais referente a IPTU - IMPOSTO PREDIAL TERRITORIAL URBANO E TAXAS ANEXAS - inscrita (s) em 02/01/97, não recolhidos no exercício de 1996, CDA 010108/00 - proc nº 6.750/02.

- ALVAREZ & FORNAZIERI LTDA, para cobrança da quantia de R\$ 807,43(22 de Julho de 2005), mais os acréscimos legais referente a AUTO DE INFRAÇÃO E MULTA E TAXAS ANEXAS - inscrita (s) em 02/01/02, não recolhidos no exercício de 2002, CDA 226/05 - proc nº 7.451/05.

- ANTONIO BENEDITO RODRIGUES, para cobrança da quantia de R\$ 680,39(22 de Julho de 2005), mais os acréscimos legais referente a FUNDO MUNICIPAL VISA/ZOONOSSES - inscrita (s) em 02/01/01, não recolhidos no exercício de 2001, CDA 272/05 - proc nº 7.497/05.

- CAFÉ E QUEIJO LANCHES LTDA, para cobrança da quantia de R\$ 1.557,02(22 de Julho de 2005), mais os acréscimos legais referente a FUNDO MUNICIPAL VISA/ZOONOSSES - inscrita (s) em 02/01/02, não recolhidos no exercício de 2002, CDA 374/05 - proc nº 7.599/05.

- IMAGEM SERVIÇOS MÉDICOS S/C LTDA, para cobrança da quantia de R\$ 1.820,37(14 de Abril de 1999), mais os acréscimos legais referente a ISSQN - IMPOSTO SOBRE SERVIÇO DE QUALQUER NATUREZA E TAXAS ANEXAS - inscrita (s) em 02/01/98, não

recolhidos no exercício de 1997, CDA 282/99 - proc nº 7.813/00.

- GRUPO TECNICO ENGENH. E ARQUITETURA S/C LTDA, para cobrança da quantia de R\$ 1.333,35(11 de Abril de 2003), mais os acréscimos legais referente a IMPOSTO SOBRE SERVIÇO DE QUALQUER NATUREZA E TAXAS ANEXAS - inscrita (s) em 02/01/03, não recolhidos no exercício de 2002, CDA 52/03 - proc nº 10.156/03.

- CARLOS ROBERTO CHAPETTA, para cobrança da quantia de R\$ 1.980,00(22 de Julho de 2005), mais os acréscimos legais referente a ISSQN - IMPOSTO SOBRE SERVIÇO DE QUALQUER NATUREZA E TAXAS ANEXAS - inscrita (s) em 02/01/01 e 02/01/02 e 02/01/03 e 02/01/04, não recolhidos no exercício de 2001 e 2002 e 2003 e 2004, CDA 4.089/05 - proc nº 11.345/05.

- PASQUALINA BENEDETTO LORELLI, para cobrança da quantia de R\$ 1.315,26(22 de Julho de 2005), mais os acréscimos legais referente a ISSQN - IMPOSTO SOBRE SERVIÇO DE QUALQUER NATUREZA E TAXAS ANEXAS - inscrita (s) em 02/01/01 e 02/01/02 e 02/01/03 e 02/01/04, não recolhidos no exercício de 2001 e 2002 e 2003 e 2004, CDA 6.448/05 - proc nº 13.773/05.

- ACELINO PIMENTEL MENDES ME, para cobrança da quantia de R\$ 972,33(11 de Dezembro de 2001), mais os acréscimos legais referente a AUTO DE INFRAÇÃO E MULTA E TAXAS ANEXAS - inscrita (s) em 02/01/98, não recolhidos no exercício de 1997, CDA 19/01 - proc nº 15.932/03.

- ADILCE DE FATIMA GHIRARDI, para cobrança da quantia de R\$ 666,09(11 de Dezembro de 2001), mais os acréscimos legais referente a AUTO DE INFRAÇÃO E MULTA E TAXAS ANEXAS - inscrita (s) em 02/01/99, não recolhidos no exercício de 1998, CDA 33/01 - proc nº 15.946/03.

- ALCINDO JOSÉ DA SILVA SOROCABA, para cobrança da quantia de R\$ 817,02(11 de Dezembro de 2001), mais os acréscimos legais referente a AUTO DE INFRAÇÃO E MULTAS E TAXAS ANEXAS - inscrita (s) em 02/01/99, não recolhidos no exercício de 1998, CDA 65/01 - proc nº 15.978/03.

- ALEXANDRE BUENO DA COSTA DIAS, para cobrança da quantia de R\$ 1.639,43(11 de Dezembro de 2001), mais os acréscimos legais referente a AUTO

DE INFRAÇÃO E MULTAS E TAXAS ANEXAS - inscrita (s) em 02/01/99, não recolhidos no exercício de 1998, CDA 73/01 - proc nº 15.986/03.

- ANA CRISTINA RODRIGUES DE OLIVEIRA, para cobrança da quantia de R\$ 891,79(11 de Dezembro de 2001), mais os acréscimos legais referente a AUTO DE INFRAÇÃO E MULTAS E TAXAS ANEXAS - inscrita (s) em 02/01/98, não recolhidos no exercício de 1997, CDA 97/01 - proc nº 16.010/03.

- AURELIA AUGUSTO DA SILVA, para cobrança da quantia de R\$ 1.082,83(11 de Dezembro de 2001), mais os acréscimos legais referente a TAXA DE EXPEDIENTE E TAXAS ANEXAS - inscrita (s) em 02/01/00, não recolhidos no exercício de 1999, CDA 173/01 - proc nº 16.086/03.

- BAR CANAS LTDA, para cobrança da quantia de R\$ 875,25(11 de Dezembro de 2001), mais os acréscimos legais referente a AUTO DE INFRAÇÃO E MULTA E TAXAS ANEXAS - inscrita (s) em 02/01/98, não recolhidos no exercício de 1997, CDA 176/01 - proc nº 16.089/03.

- BENERVAL RODRIGUES GUEDES, para cobrança da quantia de R\$ 829,83(11 de Dezembro de 2001), mais os acréscimos legais referente a AUTO DE INFRAÇÃO E MULTA E TAXAS ANEXAS - inscrita (s) em 02/01/98, não recolhidos no exercício de 1997, CDA 193/01 - proc nº 16.106/03.

- BENERVAL RODRIGUES GUEDES, para cobrança da quantia de R\$ 722,07(11 de Dezembro de 2001), mais os acréscimos legais referente a AUTO DE INFRAÇÃO E MULTA E TAXAS ANEXAS - inscrita (s) em 02/01/98, não recolhidos no exercício de 1997, CDA 195/01 - proc nº 16.108/03.

- BOX 27 - TIPO B, para cobrança da quantia de R\$ 953,00(11 de Dezembro de 2001), mais os acréscimos legais referente a RENDAS EVENTUAIS E TAXAS ANEXAS - inscrita (s) em 02/01/98, não recolhidos no exercício de 1997, CDA 211/01 - proc nº 16.124/03.

- BRIG BLOCOS LTDA, para cobrança da quantia de R\$ 869,74(11 de Dezembro de 2001), mais os acréscimos legais referente a AUTO DE INFRAÇÃO E MULTA E TAXAS ANEXAS - inscrita (s) em 02/01/98, não recolhidos no exercício de 1997, CDA 219/01 - proc nº 16.132/03.

- CAFÉ CULTURA SOROCABA

LANCHONETE, para cobrança da quantia de R\$ 657,50(11 de Dezembro de 2001), mais os acréscimos legais referente a AUTO DE INFRAÇÃO E MULTA E TAXAS ANEXAS - inscrita (s) em 02/01/00, não recolhidos no exercício de 1999, CDA 223/01 - proc nº 16.136/03.

- CASA DE CARNES PENHA LTDA, para cobrança da quantia de R\$ 801,39(11 de Dezembro de 2001), mais os acréscimos legais referente a TAXA DE LICENÇA PARA PUBLICIDADE E TAXAS ANEXAS - inscrita (s) em 02/01/01, não recolhidos no exercício de 2000, CDA 250/01 - proc nº 16.163/03.

- CATTANI COMÉRCIO DE ARTIGOS P/PRES., para cobrança da quantia de R\$ 847,68(11 de Dezembro de 2001), mais os acréscimos legais referente a AUTOS DE INFRAÇÃO E MULTA E TAXAS ANEXAS - inscrita (s) em 02/01/98, não recolhidos no exercício de 1997, CDA 255/01 - proc nº 16.168/03.

- CHALE CASTELO COMERCIAL LTDA, para cobrança da quantia de R\$ 3.161,14(11 de Dezembro de 2001), mais os acréscimos legais referente a TAXA DE LICENÇA PARA PUBLICIDADE E TAXAS ANEXAS - inscrita (s) em 02/01/99, não recolhidos no exercício de 1998, CDA 265/01 - proc nº 16.178/03.

- CLUBE RECREATIVO ESPORT. CENTRAL, para cobrança da quantia de R\$ 1.606,37(11 de Dezembro de 2001), mais os acréscimos legais referente a AUTO DE INFRAÇÃO E MULTA E TAXAS ANEXAS - inscrita (s) em 02/01/99, não recolhidos no exercício de 1998, CDA 297/01 - proc nº 16.210/03.

- COM. DE ALIMENTOS ERIZA SBA LTDA, para cobrança da quantia de R\$ 822,55(11 de Dezembro de 2001), mais os acréscimos legais referente a AUTO DE INFRAÇÃO E MULTA E TAXAS ANEXAS - inscrita (s) em 02/01/99, não recolhidos no exercício de 1998, CDA 299/01 - proc nº 16.212/03.

- CONSTRUTORA E ADMINISTR. POMBEVA, para cobrança da quantia de R\$ 7.912,97(11 de Dezembro de 2001), mais os acréscimos legais referente a TAXA DE LICENÇA PARA PUBLICIDADE E TAXAS ANEXAS - inscrita (s) em 02/01/98, não recolhidos no exercício de 1997, CDA 320/01 - proc nº 16.233/03.

- CRISTOVAO JOAO CONSTANTINO, para cobrança da quantia de R\$ 817,02(11 de Dezembro de 2001), mais os acréscimos legais referente a AUTO DE

INFRAÇÃO E MULTA E TAXAS ANEXAS - inscrita (s) em 02/01/99, não recolhidos no exercício de 1998, CDA 343/01 - proc nº 16.256/03.

- CYRILLO & HIROSUE LTDA-ME, para cobrança da quantia de R\$ 540,78(11 de Dezembro de 2001), mais os acréscimos legais referente a AUTO DE INFRAÇÃO E MULTA E TAXAS ANEXAS - inscrita (s) em 02/01/99, não recolhidos no exercício de 1998, CDA 345/01 - proc nº 16.258/03.

- DECIO BISMARA, para cobrança da quantia de R\$ 611,71(11 de Dezembro de 2001), mais os acréscimos legais referente a AUTO DE INFRAÇÃO E MULTA E TAXAS ANEXAS - inscrita (s) em 02/01/98, não recolhidos no exercício de 1997, CDA 355/01 - proc nº 16.268/03.

- FLAVIO ROBERTO GIL, para cobrança da quantia de R\$ 842,17(11 de Dezembro de 2001), mais os acréscimos legais referente a AUTO DE INFRAÇÃO E MULTA E TAXAS ANEXAS - inscrita (s) em 02/01/98, não recolhidos no exercício de 1997, CDA 503/01 - proc nº 16.416/03.

- GERALDO DE SOUZA E SILVA, para cobrança da quantia de R\$ 1.758,04(11 de Dezembro de 2001), mais os acréscimos legais referente a AUTO DE INFRAÇÃO E MULTA E TAXAS ANEXAS - inscrita (s) em 02/01/98, não recolhidos no exercício de 1997, CDA 530/01 - proc nº 16.443/03.

- GILMAR SANTOS CORREA, para cobrança da quantia de R\$ 875,25(11 de Dezembro de 2001), mais os acréscimos legais referente a AUTO DE INFRAÇÃO E MULTA E TAXAS ANEXAS - inscrita (s) em 02/01/98, não recolhidos no exercício de 1997, CDA 541/01 - proc nº 16.454/03.

- JOSE CARLOS PEDROSO, para cobrança da quantia de R\$ 609,86(11 de Dezembro de 2001), mais os acréscimos legais referente a AUTO DE INFRAÇÃO E MULTA E TAXAS ANEXAS - inscrita (s) em 02/01/98, não recolhidos no exercício de 1997, CDA 695/01 - proc nº 16.608/03.

- JOSE CARLOS SILVA, para cobrança da quantia de R\$ 509,83(11 de Dezembro de 2001), mais os acréscimos legais referente a TAXA DE LICENÇA PARA PUBLICIDADE E TAXAS ANEXAS - inscrita (s) em 02/01/00, não recolhidos no exercício de 1999, CDA 699/01 - proc nº 16.612/03.

- ENXOVAIS MANCHESTER LTDA e outro(s), para cobrança da quantia de R\$ 482,07(16 de Agosto de 1995), mais os acréscimos legais referente a ISSQN - IMPOSTO SOBRE SERVIÇO DE QUALQUER NATUREZA E TAXAS ANEXAS - inscrita (s) em 02/01/92 - 02/01/93 - 02/01/94, não recolhidos no exercício de 1991 - 1992 - 1993, CDA 14855/95 - proc nº 16.640/96.

- KING'S BOLICHE, para cobrança da quantia de R\$ 842,17(11 de Dezembro de 2001), mais os acréscimos legais referente a AUTO DE INFRAÇÃO E MULTA E TAXAS ANEXAS - inscrita (s) em 02/01/98, não recolhidos no exercício de 1997, CDA 765/01 - proc nº 16.678/03

- LANCHONETE CONTRA MÃO SOROCABA LTDA, para cobrança da quantia de R\$ 726,56(11 de Dezembro de 2001), mais os acréscimos legais referente a AUTO DE INFRAÇÃO E MULTA E TAXAS ANEXAS - inscrita (s) em 02/01/98, não recolhidos no exercício de 1997, CDA 775/01 - proc nº 16.688/03

- LANCHONETE E SORVETERIA MULUS LTDA, para cobrança da quantia de R\$ 822,55(11 de Dezembro de 2001), mais os acréscimos legais referente a AUTO DE INFRAÇÃO E MULTA E TAXAS ANEXAS - inscrita (s) em 02/01/99, não recolhidos no exercício de 1998, CDA 783/01 - proc nº 16.696/03

- LUIZ CLAUDIO DE MENEZES, para cobrança da quantia de R\$ 817,02(11 de Dezembro de 2001), mais os acréscimos legais referente a AUTO DE INFRAÇÃO E MULTA E TAXAS ANEXAS - inscrita (s) em 02/01/99, não recolhidos no exercício de 1998, CDA 853/01 - proc nº 16.766/03.

- MARAUNIZIA DOMINGUES, para cobrança da quantia de R\$ 486,62(11 de Dezembro de 2001), mais os acréscimos legais referente a TAXA DE LICENÇA PARA PUBLICIDADE E TAXAS ANEXAS - inscrita (s) em 02/01/01, não recolhidos no exercício de 2000, CDA 903/01 - proc nº 16.816/03.

- MARCELO O. C. MACIEL C. P. ANIMAIS, para cobrança da quantia de R\$ 1.606,37(11 de Dezembro de 2001), mais os acréscimos legais referente a AUTO DE INFRAÇÃO E MULTA E TAXAS ANEXAS - inscrita (s) em 02/01/99, não recolhidos no exercício de 1998, CDA 917/01 - proc nº 16.830/03.

- MARCOS & JARDIM LTDA, para cobrança da quantia de R\$ 1.628,41(11 de Dezembro de 2001), mais os acréscimos legais referente a AUTO DE INFRAÇÃO E MULTA E TAXAS ANEXAS - inscrita (s) em 02/01/99, não recolhidos no exercício de 1998, CDA 935/01 - proc nº 16.848/03.

- MARGARETE RIBEIRO JORGE DA ROSA, para cobrança da quantia de R\$ 842,17(11 de Dezembro de 2001), mais os acréscimos legais referente a AUTO DE INFRAÇÃO E MULTA E TAXAS ANEXAS - inscrita (s) em 02/01/98, não recolhidos no exercício de 1997, CDA 959/01 - proc nº 16.872/03.

- MARIA APARECIDA ARRUDA, para cobrança da quantia de R\$ 800,43(11 de Dezembro de 2001), mais os acréscimos legais referente a AUTO DE INFRAÇÃO E MULTA E TAXAS ANEXAS - inscrita (s) em 02/01/99, não recolhidos no exercício de 1998, CDA 963/01 - proc nº 16.876/03.

- MARIA CRISTINA GASPAR OLIVEIRA, para cobrança da quantia de R\$ 505,96(11 de Dezembro de 2001), mais os acréscimos legais referente a TAXA DE LICENÇA PARA PUBLICIDADE E TAXAS ANEXAS - inscrita (s) em 02/01/00, não recolhidos no exercício de 1999, CDA 971/01 - proc nº 16.884/03

- MARIA LUCIA LIMA DE ALMEIDA, para cobrança da quantia de R\$ 1.747,04(11 de Dezembro de 2001), mais os acréscimos legais referente a AUTO DE INFRAÇÃO E MULTA E TAXAS ANEXAS - inscrita (s) em 02/01/98, não recolhidos no exercício de 1997, - CDA nº 995/2001 - proc nº 16.908/03.

- MARIA TEREZA LUZ DA SILVA OLIVEIRA, para cobrança da quantia de R\$ 891,79(11 de Dezembro de 2001), mais os acréscimos legais referente a AUTO DE INFRAÇÃO E MULTA E TAXAS ANEXAS - inscrita (s) em 02/01/98, não recolhidos no exercício de 1997 - CDA nº 1008/2001 - proc nº 16.938/03.

- MARLEI CARNEIRO, para cobrança da quantia de R\$ 1.356,07(11 de Dezembro de 2001), mais os acréscimos legais referente a TAXA DE EMISSÃO E CADASTRAMENTO E TAXAS ANEXAS - inscrita (s) em 02/01/99, não recolhidos no exercício de 1998 - CDA nº 1026/2001 - proc nº 16.956/03.

- MORAES E ROSA LTDA, para cobrança da quantia de R\$ 1.681,02(11 de

Dezembro de 2001), mais os acréscimos legais referente a AUTO DE INFRAÇÃO E MULTA E TAXAS ANEXAS - inscrita (s) em 02/01/98, não recolhidos no exercício de 1997 - CDA nº 1076/2001 - proc nº 17.006/03.

- NAIR DOS ANJOS RIBEIRO OLIVEIRA, para cobrança da quantia de R\$ 571,74(11 de Dezembro de 2001), mais os acréscimos legais referente a AUTO DE INFRAÇÃO E MULTA E TAXAS ANEXAS - inscrita (s) em 02/01/99, não recolhidos no exercício de 1998 - CDA nº 1086/2001 - proc nº 17.016/03.

- NATY ARTIGOS PARA FESTAS , para cobrança da quantia de R\$ 822,55(11 de Dezembro de 2001), mais os acréscimos legais referente a AUTO DE INFRAÇÃO E MULTA E TAXAS ANEXAS - inscrita (s) em 02/01/99, não recolhidos no exercício de 1998 - CDA nº 1092/2001 - proc nº 17.022/03.

- ODNIR MAGNO GUERRA , para cobrança da quantia de R\$ 564,00(11/12/01), mais os acréscimos legais referente a TAXA DE EXPEDIENTE E TAXAS ANEXAS - inscrita (s) em 02/01/99, não recolhidos no exercício de 1998 - CDA nº 1122/2001 - proc nº 17.052/03.

- OSCAR MOREIRA DE CASTILHO , para cobrança da quantia de R\$ 872,04(11 de Dezembro de 2001), mais os acréscimos legais referente a TAXA DE LICENÇA PARA PUBLICIDADE E TAXAS ANEXAS - inscrita (s) em 02/01/00, não recolhidos no exercício de 1999 - CDA nº 1128/2001 - proc nº 17.058/03.

- PADARIA E CONFEITARIA MAINICHI, para cobrança da quantia de R\$ 548,89(11 de Dezembro de 2001), mais os acréscimos legais referente a TAXA DE LICENÇA PARA PUBLICIDADE E TAXAS ANEXAS - inscrita (s) em 02/01/01, não recolhidos no exercício de 2000 - CDA nº 1140/2001 - proc nº 17.070/03.

- PAMPLONA SOROCABA ALIMENTOS LTDA, para cobrança da quantia de R\$ 929,91(11 de Dezembro de 2001), mais os acréscimos legais referente a TAXA DE LICENÇA PARA PUBLICIDADE E TAXAS ANEXAS - inscrita (s) em 02/01/01, não recolhidos no exercício de 2000 - CDA nº 1148/2001 - proc nº 17.078/03.

- PANIFICADORA E LANCHES DO EDEN, para cobrança da quantia de R\$ 593,97(11 de Dezembro de 2001), mais

os acréscimos legais referente a TAXA DE LICENÇA PARA PUBLICIDADE E TAXAS ANEXAS - inscrita (s) em 02/01/00, não recolhidos no exercício de 1999 - CDA nº 1158/2001 - proc nº 17.088/03.

- PAO GOSTOSO DE SOROCABA, para cobrança da quantia de R\$ 521,44(11 de Dezembro de 2001), mais os acréscimos legais referente a AUTO DE INFRAÇÃO E MULTA E TAXAS ANEXAS - inscrita (s) em 02/01/00, não recolhidos no exercício de 1999 - CDA nº 1168/2001 - proc nº 17.098/03.

- PATRICIA REGINA NAVARRO FRANCA ME, para cobrança da quantia de R\$ 807,81(11 de Dezembro de 2001), mais os acréscimos legais referente a TAXA DE LICENÇA PARA PUBLICIDADE E TAXAS ANEXAS - inscrita (s) em 02/01/01, não recolhidos no exercício de 2000 - CDA nº 1188/2001 - proc nº 17.118/03.

- PEDRO MANOEL DO NASCIMENTO ME, para cobrança da quantia de R\$ 778,54(11 de Dezembro de 2001), mais os acréscimos legais referente a AUTO DE INFRAÇÃO E MULTA E TAXAS ANEXAS - inscrita (s) em 02/01/98, não recolhidos no exercício de 1997 - CDA nº 1214/2001 - proc nº 17.144/03.

- PIZZARIA CHARTONE & SANTOS LTDA, para cobrança da quantia de R\$ 875,25(11 de Dezembro de 2001), mais os acréscimos legais referente a AUTO DE INFRAÇÃO E MULTA E TAXAS ANEXAS - inscrita (s) em 02/01/98, não recolhidos no exercício de 1997, - CDA nº 1.226/01 - proc nº 17.156/03.

- QUALIVIDA COM. E SERV. LIMP. INDUSTR, para cobrança da quantia de R\$ 891,79(11 de Dezembro de 2001), mais os acréscimos legais referente a AUTO DE INFRAÇÃO E MULTA E TAXAS ANEXAS - inscrita (s) em 02/01/98, não recolhidos no exercício de 1997, - CDA nº 1.296/01 - proc nº 17.226/03.

- RENATA CEISTINA PIERACCINI , para cobrança da quantia de R\$ 681,65(11 de Dezembro de 2001), mais os acréscimos legais referente a AUTO DE INFRAÇÃO E MULTA E TAXAS ANEXAS - inscrita (s) em 02/01/98, não recolhidos no exercício de 1997, - CDA nº 1.316/01 - proc nº 17.246/03.

- RENATO CALDERONI , para cobrança da quantia de R\$ 2.214,65(11 de Dezembro de 2001), mais os acréscimos legais referente a AUTO DE INFRAÇÃO

E MULTA E TAXAS ANEXAS - inscrita (s) em 02/01/01, não recolhidos no exercício de 2000 - CDA nº 1.324/01 - proc nº 17.254/03.

- RENILSON APARECIDO DE MELO, para cobrança da quantia de R\$ 847,68(11 de Dezembro de 2001), mais os acréscimos legais referente a AUTO DE INFRAÇÃO E MULTA E TAXAS ANEXAS - inscrita (s) em 02/01/98, não recolhidos no exercício de 1997 - CDA nº 1.332/01 - proc nº 17.262/03.

- RESTAURANTE PEGORELLI & GONÇALVES, para cobrança da quantia de R\$ 1.736,04(11 de Dezembro de 2001), mais os acréscimos legais referente a AUTO DE INFRAÇÃO E MULTA E TAXAS ANEXAS - inscrita (s) em 02/01/98, não recolhidos no exercício de 1997 - CDA nº 1.342/01 - proc nº 17.272/03.

- ROGE IMÓVEIS ELETRODOMÉSTICOS E ENXOVAIS LTDA, para cobrança da quantia de R\$ 7.806,23(22 de Julho de 2005), mais os acréscimos legais referente a ISSQN - IMPOSTO SOBRE SERVIÇO DE QUALQUER NATUREZA E TAXAS ANEXAS - inscrita (s) em 02/01/02, 02/01/03, 02/01/04 não recolhidos no exercício de 2002 - 2003 - 2004 - CDA nº 9.906/05 - proc nº 17.314/05.

- RUDSON GRANADA, para cobrança da quantia de R\$ 1.628,41(11 de Dezembro de 2001), mais os acréscimos legais referente a AUTO DE INFRAÇÃO E MULTA E TAXAS ANEXAS - inscrita (s) em 02/01/99, não recolhidos no exercício de 1998 - CDA nº 1.402/01 - proc nº 17.332/03.

- SILAS ANTUNES BONFIM, para cobrança da quantia de R\$ 631,77(11 de Dezembro de 2001), mais os acréscimos legais referente a AUTO DE INFRAÇÃO E MULTA E TAXAS ANEXAS - inscrita (s) em 02/01/01, não recolhidos no exercício de 2000 - CDA nº 1.444/01 - proc nº 17.374/03.

- SOROCABA SUCOS LTDA, para cobrança da quantia de R\$ 829,83(11 de Dezembro de 2001), mais os acréscimos legais referente a AUTO DE INFRAÇÃO E MULTA E TAXAS ANEXAS - inscrita (s) em 02/01/98, não recolhidos no exercício de 1997 - CDA nº 1.474/01 - proc nº 17.404/03.

- VANDERLEI CARDOSO SOROCABA ME, para cobrança da quantia de R\$ 1.790,10(11 de Dezembro de 2001), mais os acréscimos legais referente a AUTO

DE INFRAÇÃO E MULTA E TAXAS ANEXAS - inscrita (s) em 02/01/99, não recolhidos no exercício de 1998- CDA nº 1.530/01 - proc nº 17.460/03.

- LING & SU CINE FOTO LTDA e outro(s), para cobrança da quantia de R\$ 626,46(16 de Agosto de 1995), mais os acréscimos legais referente a ISSQN - IMPOSTO SOBRE SERVIÇO DE QUALQUER NATUREZA E TAXAS ANEXAS - inscrita (s) em 02/01/93 e 02/01/94, não recolhidos no exercício de 1992 e 1993 - CDA nº 18.476/95 - proc nº 21.360/96.

- LOCSCHOPPING COMÉRCIO, LOCAÇÃO EQUIPAM. LTDA, para cobrança da quantia de R\$ 1.040,11(16 de Agosto de 1995), mais os acréscimos legais referente a ISSQN - IMPOSTO SOBRE SERVIÇO DE QUALQUER NATUREZA E TAXAS ANEXAS - inscrita (s) em 02/01/92 02/01/93 e 02/01/94, não recolhidos no exercício de 1991, 1992 e 1993 - CDA nº 18.489/95 - proc nº 21.372/96.

- MARTINI & CIA LTDA, para cobrança da quantia de R\$ 7.062,07(16 de Agosto de 1995), mais os acréscimos legais referente a ISSQN - IMPOSTO SOBRE SERVIÇO DE QUALQUER NATUREZA E TAXAS ANEXAS - inscrita (s) em 02/01/92 02/01/93 e 02/01/94, não recolhidos no exercício de 1991, 1992 e 1993 - CDA nº 20.011/95 - proc nº 22.888/96.

- MILTON DIAS GROXCO, para cobrança da quantia de R\$ 405,82(16 de Agosto de 1995), mais os acréscimos legais referente a ISSQN - IMPOSTO SOBRE SERVIÇO DE QUALQUER NATUREZA E TAXAS ANEXAS - inscrita (s) em 02/01/93 02/01/93 e 02/01/94 não recolhidos no exercício de 1991, 1992 e 1993 - CDA nº 20.277/95 - proc nº 23.150/96.

- JOSÉ MARIA DAVID, para cobrança da quantia de R\$ 553,58(23 de Junho de 2003), mais os acréscimos legais referente a FUNDO MUNICIPAL DE SAÚDE VISA/ZOONOZES - inscrita (s) em 02/01/03 não recolhidos no exercício de 2002 - CDA nº 124/03 - proc nº 23.257/03.

- BAR E PASTELARIA CAPRI LTDA, para cobrança da quantia de R\$ 971,89(13 de Agosto de 2003), mais os acréscimos legais referente a AUTO DE INFRAÇÃO E MULTA E TAXAS ANEXAS - inscrita (s) em 02/01/99 não recolhidos no exercício de 1998 - CDA nº 3365/03 - proc nº 23.604/04.

- PASQUALINA BENEDITO LORELLI, para cobrança da quantia de R\$ 546,71(11 de Dezembro de 2001), mais os acréscimos legais referente a ISSQN - IMPOSTO SOBRE SERVIÇO DE QUALQUER NATUREZA E TAXAS ANEXAS - inscrita (s) em 02/01/98, 02/01/00 e 02/01/01 não recolhidos no exercício de 1997 - 1999 e 2000 - CDA nº 7309/01 - proc nº 23.608/03.

- OLIVEIRA & SILVA SOROCABA MONTAD. GRELHAS LTDA e outro(s), para cobrança da quantia de R\$ 477,95(16 de Agosto de 1995), mais os acréscimos legais referente a ISSQN - IMPOSTO SOBRE SERVIÇO DE QUALQUER NATUREZA E TAXAS ANEXAS - inscrita (s) em 02/01/92, 02/01/93 e 02/01/94 não recolhidos no exercício de 1991 - 1992 e 1993 - CDA nº 20.946/95 - proc nº 23.813/96.

- COMERCIAL SOROCABANA DE EMBALAGENS LTDA, para cobrança da quantia de R\$ 2.031,78(11 de Dezembro de 2001), mais os acréscimos legais referente a ISSQN - IMPOSTO SOBRE SERVIÇO DE QUALQUER NATUREZA E TAXAS ANEXAS - inscrita (s) em 02/01/98, 02/01/99 e 02/01/00 e 02/01/2001 não recolhidos no exercício de 1997 - 1998 - 1999 e 2000 - CDA nº 7.566/01 - proc nº 23.865/03.

- SINCROCAM PEÇAS E SERVIÇOS LTDA, para cobrança da quantia de R\$ 5.430,07(11 de Dezembro de 2001), mais os acréscimos legais referente a ISSQN - IMPOSTO SOBRE SERVIÇO DE QUALQUER NATUREZA E TAXAS ANEXAS - inscrita (s) em 02/01/00, 02/01/2001 não recolhidos no exercício de 1999 e 2000 - CDA nº 7.602/01 - proc nº 23.901/03.

- DAVI PAULO DORNELES, para cobrança da quantia de R\$ 2.006,36(13 de Novembro de 2000), mais os acréscimos legais referente a AUTO DE INFRAÇÃO E MULTA E TAXAS ANEXAS - inscrita (s) em 02/01/97 não recolhidos no exercício de 1996 - CDA nº 2.423/00 - proc nº 24.640/01.

- R. SILVA & L. ROCHA LTDA e outro(s), para cobrança da quantia de R\$ 874,75(16 de Agosto de 1995), mais os acréscimos legais referente a ISSQN - IMPOSTO SOBRE SERVIÇOS DE QUALQUER NATUREZA E TAXAS ANEXAS - inscrita (s) em 02/01/93 e 02/01/94 não recolhidos no exercício de 1992 e 1993- CDA nº 21.795/95 - proc nº 24.691/96.

- S. G. COMERCIO E MANUTENÇÃO DE AERONAVES LTDA, para cobrança

da quantia de R\$ 20.606,09(11 de Dezembro de 2001), mais os acréscimos legais referente a ISSQN - IMPOSTO SOBRE SERVIÇOS DE QUALQUER NATUREZA - ESTIMATIVA - E TAXAS ANEXAS - inscrita (s) em 02/01/98 e 02/01/99 - 02/01/00 E 02/01/01 não recolhidos no exercício de 1997 - 1998 - 1999 e 2000 - CDA nº 8.361/01 - proc nº 24.742/03.

- YOSHIO OGUSUKU, para cobrança da quantia de R\$ 539,86(11 de Dezembro de 2001), mais os acréscimos legais referente a ISSQN - IMPOSTO SOBRE SERVIÇOS DE QUALQUER NATUREZA E TAXAS ANEXAS - inscrita (s) em 02/01/00 não recolhidos no exercício de 1999 - CDA nº 8.544/01 - proc nº 24.925/03.

- LIRA LUZIA MOREIRA, para cobrança da quantia de R\$ 1.574,47(11 de Dezembro de 2001), mais os acréscimos legais referente a ISSQN - IMPOSTO SOBRE SERVIÇOS DE QUALQUER NATUREZA E TAXAS ANEXAS - inscrita (s) em 02/01/98 - 02/01/99 - 02/01/00 e 02/01/01 não recolhidos no exercício de 1997 - 1998 - 1999 e 2000 - CDA nº 8.616/01 - proc nº 24.997/03.

- ANA AMERICANO VIDIGAL, para cobrança da quantia de R\$ 1.611,79 (13 de Novembro de 2000), mais os acréscimos legais referente a TAXA DE EMISSÃO E CADASTRAMENTO E TAXAS ANEXAS - inscrita (s) em 02/01/98 - não recolhidos no exercício de 1997 - CDA nº 2.809/00 - proc nº 25.026/01.

- TERCILIO ROBERTO AFONSO, para cobrança da quantia de R\$ 1.465,63 (13 de Novembro de 2000), mais os acréscimos legais referente a AUTO DE INFRAÇÃO E MULTA E TAXAS ANEXAS - inscrita (s) em 02/01/99 - não recolhidos no exercício de 1998 - CDA nº 2.975/00 - proc nº 25.192/01.

- JOSIAS MARINHO DE SOUSA, para cobrança da quantia de R\$ 1.217,70 (22 de Julho de 2005), mais os acréscimos legais referente a ISSQN - IMPOSTO SOBRE SERVIÇO DE QUALQUER NATUREZA E TAXAS ANEXAS - inscrita (s) em 02/01/01 - 02/01/02 - 02/01/03 - 02/01/04 - não recolhidos no exercício de 2001 - 2002 - 2003 - 2004 - CDA nº 18.270/05 - proc nº 25.776/05.

- BIG PIZZA COMÉRCIO DE ALIMENTOS LTDA, para cobrança da quantia de R\$ 2.047,59 (11 de Dezembro de 2001), mais os acréscimos legais

referente a ISSQN - IMPOSTO SOBRE SERVIÇO DE QUALQUER NATUREZA E TAXAS ANEXAS - inscrita (s) em 02/01/98 - 02/01/99 - 02/01/00 - 02/01/01 - não recolhidos no exercício de 1997 - 1998 - 1999 - 2000 - CDA nº 9.586/01 - proc nº 25.967/03.

- LAERCIO HONORIO, para cobrança da quantia de R\$ 948,92(11 de Dezembro de 2001), mais os acréscimos legais referente a ISSQN - IMPOSTO SOBRE SERVIÇO DE QUALQUER NATUREZA E TAXAS ANEXAS - inscrita (s) em 02/01/98 - 02/01/99 - 02/01/00 - 02/01/01 - não recolhidos no exercício de 1997 - 1998 - 1999 - 2000 - CDA nº 9.707/01 - proc nº 26.088/03.

- J. Z. A. PANIFICADORA SOROCABA, para cobrança da quantia de R\$ 1.044,51(13 de Novembro de 2000), mais os acréscimos legais referente a AUTO DE INFRAÇÃO E MULTA E TAXAS ANEXAS - inscrita (s) em 02/01/97 não recolhidos no exercício de 1996 - CDA nº 3.722/00 - proc nº 26.184/01.

- MERCEARIA TODERO LTDA, para cobrança da quantia de R\$ 980,20(13 de Novembro de 2000), mais os acréscimos legais referente a AUTO DE INFRAÇÃO E MULTA E TAXAS ANEXAS - inscrita (s) em 02/01/97 não recolhidos no exercício de 1996 - CDA nº 3.896/00 - proc nº 26.358/01.

- V. M. KHANSKA S/C LTDA, para cobrança da quantia de R\$ 438,31(16 de Agosto de 1995), mais os acréscimos legais referente a ISSQN - IMPOSTO SOBRE SERVIÇO DE QUALQUER NATUREZA E TAXAS ANEXAS - inscrita (s) em 02/01/92 - 02/01/1993 - 02/01/1994 não recolhidos no exercício de 1991 - 1992 - 1993 - CDA nº 23.545/95 - proc nº 26.422/96.

- SILAS PIRES DE CARVALHO, para cobrança da quantia de R\$ 913,82(22 de Julho de 2005), mais os acréscimos legais referente a ISSQN - IMPOSTO SOBRE SERVIÇO DE QUALQUER NATUREZA E TAXAS ANEXAS - inscrita (s) em 02/01/01 - 02/01/02 - 02/01/03 - 02/01/04 não recolhidos no exercício de 2001 - 2002 - 2003 - 2004 - CDA nº 19.478/05 - proc nº 26.984/05.

- LUCIANA REGINA CORDEIRO PIRES, para cobrança da quantia de R\$ 669,03(22 de Julho de 2005), mais os acréscimos legais referente a ISSQN - IMPOSTO SOBRE SERVIÇO DE QUALQUER NATUREZA E TAXAS ANEXAS - inscrita (s) em 02/01/02 - 02/01/03 - 02/01/04 não recolhidos no

exercício de 2002 - 2003 - 2004 - CDA nº 19.524/05 - proc nº 27.030/05.

- ELEANRO JOSE PEREIRA, para cobrança da quantia de R\$ 1.833,35(28 de Novembro de 2006), mais os acréscimos legais referente a TAXA DE FISCALIZAÇÃO DE INSTALAÇÃO E DE FUNCIONAMENTO - inscrita (s) em 02/01/06 não recolhidos no exercício de 2005 - CDA nº 43.600/06 - proc nº 30,896/07.

- MARIO SANTOS MELLO, para cobrança da quantia de R\$ 2.602,46(22 de Julho de 2005), mais os acréscimos legais referente a IPTU - IMPOSTO TERRITORIAL URBANO E TAXAS ANEXAS - inscrita (s) em 02/01/04 não recolhidos no exercício de 2004 - CDA nº 46.886/05 - proc nº 54.800/05.

- TERCILIO ROBERTO AFONSO, para cobrança da quantia de R\$ 1.465,63(13 de Novembro de 2000), mais os acréscimos legais referente a AUTO DE INFRAÇÃO E MULTA E TAXAS ANEXAS - inscrita (s) em 02/01/99 - não recolhidos no exercício de 1998 - CDA nº 2.975/00 - proc nº 25.192/01.

- ADILSON AYRES AGAPITO, para cobrança da quantia de R\$ 825,19(22 de Julho de 2005), mais os acréscimos legais referente a AUTO DE INFRAÇÃO E MULTA E TAXAS ANEXAS - inscrita (s) em 02/01/04, não recolhidos no exercício de 2004 - CDA nº 169/05 - proc nº 7.394/05.

- ANA SUELI RUBINATO LEITE, para cobrança da quantia de R\$ 1.147,20(22 de Julho de 2005), mais os acréscimos legais referente a RENDAS EVENTUAIS E TAXAS ANEXAS - inscrita (s) em 02/01/03, não recolhidos no exercício de 2003 - CDA nº 241/05 - proc nº 7.466/05.

- ANDRE MACHADO, para cobrança da quantia de R\$ 851,00(22 de Julho de 2005), mais os acréscimos legais referente a AUTO DE INFRAÇÃO E MULTA E TAXAS ANEXAS - inscrita (s) em 02/01/04, não recolhidos no exercício de 2004 - CDA nº 247/05 - proc nº 7.472/05.

- ANDREIA APARECIDA BUFFALO, para cobrança da quantia de R\$ 485,14(22 de Julho de 2005), mais os acréscimos legais referente a RENDAS EVENTUAIS E TAXAS ANEXAS - inscrita (s) em 02/01/04, não recolhidos no exercício de 2004 - CDA nº 249/05 - proc nº 7.474/05.

- ARY DA SILVA, para cobrança da quantia

de R\$ 7.621,19(22 de Julho de 2005), mais os acréscimos legais referente a RENDAS EVENTUAIS E TAXAS ANEXAS - inscrita (s) em 02/01/03, não recolhidos no exercício de 2003 - CDA nº 317/05 - proc nº 7.542/05.

- LANCHONETE 03 AMIGOS, para cobrança da quantia de R\$ 758,78(22 de Julho de 2005), mais os acréscimos legais referente a FUNDO MUNICIPAL VISA/ZOONOSES - inscrita (s) em 02/01/02, não recolhidos no exercício de 2002 - CDA nº 1.137/05 - proc nº 8.362/05.

- LANCHONETE DO PAI E DA MÃE, para cobrança da quantia de R\$ 798,67(22 de Julho de 2005), mais os acréscimos legais referente a AUTO DE INFRAÇÃO E MULTA E TAXAS ANEXAS - inscrita (s) em 02/01/03, não recolhidos no exercício de 2003 - CDA nº 1.139/05 - proc nº 8.364/05.

- LAZARO LUIZ VALERIO, para cobrança da quantia de R\$ 809,60(22 de Julho de 2005), mais os acréscimos legais referente a AUTO DE INFRAÇÃO E MULTA E TAXAS ANEXAS - inscrita (s) em 02/01/03, não recolhidos no exercício de 2003 - CDA nº 1.155/05 - proc nº 8.394/05.

- LICIO ROBERTO MOREIRA VIANA, para cobrança da quantia de R\$ 842,63(22 de Julho de 2005), mais os acréscimos legais referente a AUTO DE INFRAÇÃO E MULTA E TAXAS ANEXAS - inscrita (s) em 02/01/04, não recolhidos no exercício de 2004 - CDA nº 1.171/05 - proc nº 8.410/05.

- MARIO AUGUSTO DE MACEDO, para cobrança da quantia de R\$ 707,72(22 de Julho de 2005), mais os acréscimos legais referente a AUTO DE INFRAÇÃO E MULTA E TAXAS ANEXAS - inscrita (s) em 02/01/03, não recolhidos no exercício de 2003 - CDA nº 1.389/05 - proc nº 8.628/05.

- MARIYA & SHIGIAHARA, para cobrança da quantia de R\$ 808,26(22 de Julho de 2005), mais os acréscimos legais referente a FUNDO MUNICIPAL VISA/ZOONOSES - inscrita (s) em 02/01/03, não recolhidos no exercício de 2003 - CDA nº 1.397/05 - proc nº 8.636/05.

- JOSE WAGNER SABIONI, para cobrança da quantia de R\$ 1.217,70(22 de Julho de 2005), mais os acréscimos legais referente a ISSQN - IMPOSTO SOBRE SERVIÇO DE QUALQUER NATUREZA E TAXAS ANEXAS - inscrita (s) em 02/01/01 - 02/01/02 - 02/01/03 - 02/01/04, não recolhidos no exercício de

2001 - 2002 - 2003 - 2004 - CDA nº 3.231/05 - proc nº 10.487/05.

- SIDNEI MOMESSO e outro(s), para cobrança da quantia de R\$ 13.997,04(22 de Julho de 2005), mais os acréscimos legais referente a ISSQN - IMPOSTO SOBRE SERVIÇO DE QUALQUER NATUREZA E TAXAS ANEXAS - inscrita (s) em 02/01/01 - 02/01/02 - 02/01/03 - 02/01/04, não recolhidos no exercício de 2001 - 2002 - 2003 - 2004 - CDA nº 3.523/05 - proc nº 10.779/05.

- GRUPO PG DIV EMP IMOBILIÁRIOS LTDA, para cobrança da quantia de R\$ 605,80(17 de Novembro de 1998), mais os acréscimos legais referente a IPTU - IMPOSTO PREDIAL TERRITORIAL URBANO E TAXAS ANEXAS - inscrita (s) em 02/01/95, não recolhidos no exercício de 1994 - CDA nº 9.974/98 - proc nº 14.154/99.

- MSR ESPORTES LTDA, para cobrança da quantia de R\$ 1.667,01(22 de Julho de 2005), mais os acréscimos legais referente a ISSQN - IMPOSTO SOBRE SERVIÇO DE QUALQUER NATUREZA E TAXAS ANEXAS - inscrita (s) em 02/01/03 - 02/01/04, não recolhidos no exercício de 2003 e 2004 - CDA nº 7.438/05 - proc nº 14.800/05.

- MARIA CONCEIÇÃO SANCHES BARRILI DA SILVA, para cobrança da quantia de R\$ 643,18(22 de Julho de 2005), mais os acréscimos legais referente a ISSQN - IMPOSTO SOBRE SERVIÇO DE QUALQUER NATUREZA E TAXAS ANEXAS - inscrita (s) em 02/01/01, não recolhidos no exercício de 2001 - CDA nº 8.726/05 - proc nº 16.134/05.

- EDNILSON ALBERTO SILVA, para cobrança da quantia de R\$875,25(11 de Dezembro de 2001), mais os acréscimos legais referente a AUTO DE INFRAÇÃO E MULTA E TAXAS ANEXAS - inscrita (s) em 02/01/98, não recolhidos no exercício de 1997 - CDA nº 415/01 - proc nº 16.328/03.

- HUGO LEONARDO CHAGURI SOROCABA, para cobrança da quantia de R\$ 891,79(11 de Dezembro de 2001), mais os acréscimos legais referente a AUTO DE INFRAÇÃO E MULTA E TAXAS ANEXAS - inscrita (s) em 02/01/98, não recolhidos no exercício de 1997 - CDA nº 573/01 - proc nº 16.486/03.

- IVANILZO E ERINEU LTDA, para cobrança da quantia de R\$ 828,08(11 de Dezembro de 2001), mais os acréscimos

legais referente a AUTO DE INFRAÇÃO E MULTA E TAXAS ANEXAS - inscrita (s) em 02/01/99, não recolhidos no exercício de 1998 - CDA nº 609/01 - proc nº 16.522/03.

- IVONE FRANCISCA RIBEIRO, para cobrança da quantia de R\$ 1.747,04(11 de Dezembro de 2001), mais os acréscimos legais referente a AUTO DE INFRAÇÃO E MULTA E TAXAS ANEXAS - inscrita (s) em 02/01/98, não recolhidos no exercício de 1997 - CDA nº 613/01 - proc nº 16.526/03.

- JOÃO CARLOS IBANES ME, para cobrança da quantia de R\$ 494,35(11 de Dezembro de 2001), mais os acréscimos legais referente a TAXA DE LICENÇA PARA PUBLICIDADE E TAXAS ANEXAS - inscrita (s) em 02/01/00, não recolhidos no exercício de 1999 - CDA nº 637/01 - proc nº 16.550/03.

- JOSE LEMOS DE CARVALHO, para cobrança da quantia de R\$ 601,58(11 de Dezembro de 2001), mais os acréscimos legais referente a AUTO DE INFRAÇÃO E MULTA E TAXAS ANEXAS - inscrita (s) em 02/01/00, não recolhidos no exercício de 1999 - CDA nº 718/01 - proc nº 16.631/03.

- JOSE LEMOS DE CARVALHO, para cobrança da quantia de R\$ 710,24(11 de Dezembro de 2001), mais os acréscimos legais referente a AUTO DE INFRAÇÃO E MULTA E TAXAS ANEXAS - inscrita (s) em 02/01/00, não recolhidos no exercício de 1999 - CDA nº 719/01 - proc nº 16.632/03.

- JULIANA CAMARGO GOMES, para cobrança da quantia de R\$ 817,02(11 de Dezembro de 2001), mais os acréscimos legais referente a AUTO DE INFRAÇÃO E MULTA E TAXAS ANEXAS - inscrita (s) em 02/01/99, não recolhidos no exercício de 1998 - CDA nº 749/01 - proc nº 16.662/03.

- KATIA REGINA SANTOS LAMBERTI, para cobrança da quantia de R\$ 829,83(11 de Dezembro de 2001), mais os acréscimos legais referente a AUTO DE INFRAÇÃO E MULTA E TAXAS ANEXAS - inscrita (s) em 02/01/98, não recolhidos no exercício de 1997 - CDA nº 759/01 - proc nº 16.672/03.

- LANCHONETE PESQUEIRO DO NETINHO, para cobrança da quantia de R\$ 875,25(11 de Dezembro de 2001), mais os acréscimos legais referente a AUTO DE INFRAÇÃO E MULTA E TAXAS ANEXAS - inscrita (s) em 02/

01/98, não recolhidos no exercício de 1997 - CDA nº 789/01 - proc nº 16.702/03.

- BARÃO - ASSESSORIA DE FINANCIAMENTOS S/C LTDA, para cobrança da quantia de R\$ 3.198,46(11 de Dezembro de 2005), mais os acréscimos legais referente a ISSQN - IMPOSTO SOBRE SERVIÇO DE QUALQUER NATUREZA E TAXAS ANEXAS - inscrita (s) em 02/01/01 - 02/01/02 - 02/01/03 - 02/01/04, não recolhidos no exercício de 2001 - 2002 - 2003 - 2004 - CDA nº 9.637/05 - proc nº 17.045/05.

- WANG WANJING, para cobrança da quantia de R\$ 822,55(11 de Dezembro de 2001), mais os acréscimos legais referente a AUTO DE INFRAÇÃO E MULTA E TAXAS ANEXAS - inscrita (s) em 02/01/99, não recolhidos no exercício de 1998 - CDA nº 1.556/01 - proc nº 17.486/03.

- WANG WANJUNG ME, para cobrança da quantia de R\$ 540,78(11 de Dezembro de 2001), mais os acréscimos legais referente a AUTO DE INFRAÇÃO E MULTA E TAXAS ANEXAS - inscrita (s) em 02/01/99, não recolhidos no exercício de 1998 - CDA nº 1.558/01 - proc nº 17.488/03.

- MARLI ISILDA DE SOUZA DIAS, para cobrança da quantia de R\$ 2.283,47(11 de Julho de 2005), mais os acréscimos legais referente a ISSQN - IMPOSTO SOBRE SERVIÇO DE QUALQUER NATUREZA E TAXAS ANEXAS - inscrita (s) em 02/01/01 - 02/01/02 - 02/01/03 - 02/01/04 não recolhidos no exercício de 2001 - 2002 - 2003 - 2004 - CDA nº 11.215/05 - proc nº 18.631/05.

- J. L. SILVA S/C LTDA, para cobrança da quantia de R\$ 3.930,70(22 de Julho de 2005), mais os acréscimos legais referente a ISSQN IMPOSTO SOBRE SERVIÇO DE QUALQUER NATUREZA E TAXAS ANEXAS - inscrita (s) em 02/01/01 - 02/01/02 - 02/01/03 não recolhidos no exercício de 2001 - 2002 - 2003 - CDA nº 11.445/05 - proc nº 18.861/05.

- AVACIR FERNANDES DE SOUZA, para cobrança da quantia de R\$ 1.741,65(11 de Dezembro de 2001), mais os acréscimos legais referente a TAXA DE EMISSÃO E CADASTRAMENTO E TAXAS ANEXAS - inscrita (s) em 02/01/98 não recolhidos no exercício de 1997 - CDA nº 3.819/01 - proc nº 19.878/03.

- FLORA PATTACINI LTDA, para cobrança da quantia de R\$ 1.827,64(22 de JULHO DE 2005), mais os acréscimos legais referente a ISSQN - IMPOSTO SOBRE SERVIÇO DE QUALQUER NATUREZA E TAXAS ANEXAS - inscrita (s) em 02/01/01 - 02/01/02 - 02/01/03 - 02/01/04 não recolhidos no exercício de 2001 - 2002 - 2003 - 2004 - CDA nº 13.149/05 - proc nº 20.580/05.

- ANTONIO JOSÉ ARGENTO ROCHA LOUREIRO E OSMAR MARTINS, sócios da empresa LOUREIRO & MARTINS LTDA, admitidos no pólo passivo da ação, para cobrança da quantia de R\$ 640,72(16 de Agosto de 1995), mais os acréscimos legais referente a ISSQN - IMPOSTO SOBRE SERVIÇO DE QUALQUER NATUREZA E TAXAS ANEXAS - inscrita (s) em 02/01/93 - 02/01/94 não recolhidos no exercício de 1992 - 1993 CDA nº 18.513/95 - proc. nº 21.396/96.

- JOSE LEMOS DE CARVALHO, para cobrança da quantia de R\$ 1.162,68(11 de Dezembro de 2001), mais os acréscimos legais referente a AUTO DE INFRAÇÃO E MULTA E TAXAS ANEXAS - inscrita (s) em 02/01/00 não recolhidos no exercício de 1999 CDA nº 720/01 - proc. nº 16.633/03.

- LINDINALVA MARIA PAZETTI DA SILVA, para cobrança da quantia de R\$ 1.003,48(22 de Julho de 2005), mais os acréscimos legais referente a ISSQN - IMPOSTO SOBRE SERVIÇO DE QUALQUER NATUREZA E TAXAS ANEXAS - inscrita (s) em - 02/01/02 - 02/01/03 - 02/01/04 não recolhidos no exercício de 2002 - 2003 - 2004 CDA nº 11.245/05 - proc. nº 18.661/05.

- EXTRA EQUIPAMENTOS PESADOS LTDA, para cobrança da quantia de R\$ 8.888,46(22 de Julho de 2005), mais os acréscimos legais referente a ISSQN - IMPOSTO SOBRE SERVIÇO DE QUALQUER NATUREZA E TAXAS ANEXAS - inscrita (s) em 02/01/02 - 02/01/03 - 02/01/04, não recolhidos no exercício de 2002 - 2003 - 2004 - CDA nº 15.107/05 - proc nº 22.566/05.

- MERCADINHO FIORE LTDA, para cobrança da quantia de R\$ 1.427,74(11 DE Dezembro de 2001), mais os acréscimos legais referente a ISSQN - IMPOSTO SOBRE SERVIÇO DE QUALQUER NATUREZA E TAXAS ANEXAS - inscrita (s) em 02/01/99 - 02/01/00 - 02/01/01 , não recolhidos no exercício de 1998 - 1999 - 2000 - CDA nº 6.922/01 - proc nº 23.156/03.

- SAMUEL DE SOUZA, para cobrança da quantia de R\$ 1.827,93(22 de Julho de 2005), mais os acréscimos legais referente a ISSQN - IMPOSTO SOBRE SERVIÇO DE QUALQUER NATUREZA E TAXAS ANEXAS - inscrita (s) em 02/01/01- 02/01/02 - 02/01/03 - 02/01/04, não recolhidos no exercício de 2001 - 2002 - 2003 - 2004 - CDA nº 15.907/05 - proc nº 23.368/05.

- VANDER DOS SANTOS, para cobrança da quantia de R\$ 2.246,87(22 de Julho de 2005), mais os acréscimos legais referente a ISSQN - IMPOSTO SOBRE SERVIÇO DE QUALQUER NATUREZA E TAXAS ANEXAS - inscrita (s) em 02/01/01- 02/01/02 - 02/01/03 - 02/01/04, não recolhidos no exercício de 2001 - 2002 - 2003 - 2004 - CDA nº 16.249/05 - proc nº 23.170/05.

- RESTAURANTE TODERO LTDA, para cobrança da quantia de R\$ 2.023,15(11 DE Dezembro de 2001), mais os acréscimos legais referente a ISSQN - IMPOSTO SOBRE SERVIÇO DE QUALQUER NATUREZA E TAXAS ANEXAS - TAXA DE EMISSÃO E CADASTRAMENTO E TAXAS ANEXAS - TAXA DE FISCALIZAÇÃO DE INSTALAÇÃO E DE FUNCIONAMENTO - inscrita (s) em 02/01/98- 02/01/99 , não recolhidos no exercício de 1997 - 1998 - CDA nº 7.426/01 - proc nº 23.725/03.

- NUCLEO BRASILEIRO DE TURISMO E VIAGENS LTDA, para cobrança da quantia de R\$ 672,55(16 de Agosto de 1995), mais os acréscimos legais referente a ISSQN - IMPOSTO SOBRE SERVIÇO DE QUALQUER NATUREZA E TAXAS ANEXAS inscrita (s) em 02/01/93 - 02/01/94 , não recolhidos no exercício de 1992 - 1993 - CDA nº 20.856/95 - proc nº 23.725/96.

- ADAO RIBEIRO DOS SANTOS, para cobrança da quantia de R\$ 852,75(11 de Dezembro de 2001), mais os acréscimos legais referente a AUTO DE INFRAÇÃO E TAXAS ANEXAS, inscrita (s) em 02/01/98 , não recolhidos no exercício de 1997 - CDA nº 7.478/01 - proc nº 23.777/03.

- SOFAL SOROCABA FERRO & AÇO LTDA, para cobrança da quantia de R\$ 874,42(11 de Dezembro de 2001), mais os acréscimos legais referente a ISSQN - IMPOSTO SOBRE SERVIÇO DE QUALQUER NATUREZA E TAXAS ANEXAS, inscrita (s) em 02/01/00 - 02/01/01 , não recolhidos no exercício de

1999 e 2000 - CDA nº 7.512/01 - proc nº 23.811/03.

- LUIZ APARECIDO DE SIQUEIRA, para cobrança da quantia de R\$ 781,75(11 de Dezembro de 2001), mais os acréscimos legais referente a TAXA DE EMISSÃO E CADASTRAMENTO E TAXAS ANEXAS e ISSQN - IMPOSTO SOBRE SERVIÇO DE QUALQUER NATUREZA E TAXAS ANEXAS, inscrita (s) em 02/01/98 - 02/01/99 - 02/01/00 , não recolhidos no exercício de 1997 - 1998 - 1999 - CDA nº 7.552/01 - proc nº 23.851/03.

- C. G. R. B. ALCOLEA, para cobrança da quantia de R\$ 1.980,00(22 de Julho de 2005), mais os acréscimos legais referente a ISSQN - IMPOSTO SOBRE SERVIÇO DE QUALQUER NATUREZA E TAXAS ANEXAS, inscrita (s) em 02/01/01 - 02/01/02 - 2003 -2004 , não recolhidos no exercício de 2001 2002 - 2003 - 2004 - CDA nº 16.649/05 - proc nº 24.110/05.

- KI-BREKBEM COMERCIAL AUTO PEÇAS LTDA, para cobrança da quantia de R\$ 3.032,66(11 de Dezembro de 2001), mais os acréscimos legais referente a ISSQN - IMPOSTO SOBRE SERVIÇO DE QUALQUER NATUREZA E TAXAS ANEXAS, inscrita (s) em 02/01/99 - 02/01/00 - 02/01/01, não recolhidos no exercício de 1998 - 1999 - 2000 - CDA nº 7.882/01 - proc nº 24.181/03.

- C. F. CONSTRUTORA LTDA, para cobrança da quantia de R\$ 24.534,22(11 de Dezembro de 2001), mais os acréscimos legais referente a ISSQN - IMPOSTO SOBRE SERVIÇO DE QUALQUER NATUREZA E TAXAS ANEXAS, inscrita (s) em 02/01/98 - 02/01/99 - 02/01/01 , não recolhidos no exercício de 1997 - 1998 - 2000 - CDA nº 7.928/01 - proc nº 24.227/03.

- PLAZA PARK ADMIN.DE ESTAC.GRAGF E LANCH. LTDA e outro(s), para cobrança da quantia de R\$ 2.895,20(16 de Agosto de 1995), mais os acréscimos legais referente a ISSQN - IMPOSTO SOBRE SERVIÇO DE QUALQUER NATUREZA E TAXAS ANEXAS, inscrita (s) em 02/01/93 - 02/01/94, não recolhidos no exercício de 1992- 1993 - CDA nº 21.701/95 - proc nº 24.598/96.

- LUIZ CARLOS RAMOS SOROCABA, para cobrança da quantia de R\$ 1.120,96(22 de Julho de 2005), mais os acréscimos legais referente a ISSQN - IMPOSTO SOBRE SERVIÇO DE

QUALQUER NATUREZA E TAXAS ANEXAS, inscrita (s) em 02/01/03 - 02/01/04, não recolhidos no exercício de 2003 - 2004 - CDA nº 18.050/05 - proc nº 25.556/05.

- IDALINO LOURENÇO NEPOMUCENO, para cobrança da quantia de R\$ 913,82(22 de Julho de 2005), mais os acréscimos legais referente a ISSQN - IMPOSTO SOBRE SERVIÇO DE QUALQUER NATUREZA E TAXAS ANEXAS, inscrita (s) em 02/01/01 - 02/01/02 - 02/01/03 - 02/01/04 - , não recolhidos no exercício de 2001 - 2002 - 2003 - 2004 - CDA nº 18.180/05 - proc nº 25.686/05.

- RODINEI LOPES VOTORANTIM, para cobrança da quantia de R\$ 1.113,68(11 de Dezembro de 2001), mais os acréscimos legais referente a ISSQN - IMPOSTO SOBRE SERVIÇO DE QUALQUER NATUREZA E TAXAS ANEXAS, inscrita (s) em 02/01/98 - 02/01/99 - 02/01/00 - 02/01/01 - , não recolhidos no exercício de 1997 - 1998 - 1999 - 2000 - CDA nº 9.386/01 - proc nº 25.767/03.

- FATIMA DE LOURDES COMOTTI, para cobrança da quantia de R\$ 1.261,51(22 de Julho de 2005), mais os acréscimos legais referente a ISSQN - IMPOSTO SOBRE SERVIÇO DE QUALQUER NATUREZA E TAXAS ANEXAS, E AUTO DE INFRAÇÃO E MULTA E TAXAS ANEXAS, inscrita (s) em 02/01/04 não recolhidos no exercício de 2003 - 2004 - CDA nº 18.268/05 - proc nº 25.774/05.

- ROBERTO MARTINS TEIXEIRA SOROCABA, para cobrança da quantia de R\$ 913,82(22 de Julho de 2005), mais os acréscimos legais referente a ISSQN - IMPOSTO SOBRE SERVIÇO DE QUALQUER NATUREZA E TAXAS ANEXAS, inscrita (s) em 02/01/01 - 02/01/02 - 02/01/03 - 02/01/04 não recolhidos no exercício de 2001 - 2002 - 2003 - 2004 - CDA nº 18.496/05 - proc nº 26.002/05.

- JAIR OCHSENDORFE SOUZA, para cobrança da quantia de R\$ 1.591,43(11 de Dezembro de 2001), mais os acréscimos legais referente a ISSQN - IMPOSTO SOBRE SERVIÇO DE QUALQUER NATUREZA E TAXAS ANEXAS, inscrita (s) em 02/01/98 - 02/01/99 - 02/01/00 - 02/01/01 não recolhidos no exercício de 1997 - 1998 - 1999 - 2000 - CDA nº 9.638/01 - proc nº 26.019/03.

- COMERCIAL HORTIFRUTIGRANJEIRO

ISHIZUKA LTDA, para cobrança da quantia de R\$ 913,82(22 de Julho de 2005), mais os acréscimos legais referente a ISSQN - IMPOSTO SOBRE SERVIÇO DE QUALQUER NATUREZA E TAXAS ANEXAS, inscrita (s) em 02/01/01 - 02/01/02 - 02/01/03 - 02/01/04 não recolhidos no exercício de 2001 - 2002 - 2003 - 2004 - CDA nº 18.550/05 - proc nº 26.056/05.

- DARCI FRANCISCA PEREIRA FERREIRA, para cobrança da quantia de R\$ 913,82(22 de Julho de 2005), mais os acréscimos legais referente a ISSQN - IMPOSTO SOBRE SERVIÇO DE QUALQUER NATUREZA E TAXAS ANEXAS, E AUTO DE INFRAÇÃO E MULTA E TAXAS ANEXAS, inscrita (s) em 02/01/01 - 02/01/02 - 02/01/03 - 02/01/04 não recolhidos no exercício de 2001 - 2002 - 2003 - 2004 - CDA nº 18.568/05 - proc nº 26.074/05.

- SOLANGE MARY GIUDICE E LUIZ MARCELO RODRIGUES, sócios da empresa ESPETINHOS SOROCABA LTDA, e incluídos no polo passivo da ação, para cobrança da quantia de R\$ 1.142,26(22 de Julho de 2005), mais os acréscimos legais referente a ISSQN - IMPOSTO SOBRE SERVIÇO DE QUALQUER NATUREZA E TAXAS ANEXAS, inscrita (s) em 02/01/01 - 02/01/02 - 02/01/03 - 02/01/04 não recolhidos no exercício de 2001 - 2002 - 2003 - 2004 - CDA nº 4.171/05 - proc nº 11.469/05.

- LUIZ M DE LIMA, para cobrança da quantia de R\$ 1.084,86(13 de Novembro de 2000), mais os acréscimos legais referente a TAXA DE EMISSÃO E CADASTRAMENTO E TAXAS ANEXAS, inscrita (s) em 02/01/97 não recolhidos no exercício de 1996 - CDA nº 3.629/00 - proc nº 26.091/01.

- WILSON J. PRANDO SOROCABA, para cobrança da quantia de R\$ 2.096,25(11 de Dezembro de 2001), mais os acréscimos legais referente a ISSQN - IMPOSTO SOBRE SERVIÇO DE QUALQUER NATUREZA E TAXAS ANEXAS, inscrita (s) em 02/01/98 - 02/01/99 - 02/01/00 - 02/01/01 não recolhidos no exercício de 1997 - 1998 - 1999 - 2000 - CDA nº 10.245/01 - proc nº 26.811/03.

- CICERO GOMES DOS SANTOS NETO SOROCABA , para cobrança da quantia de R\$ 1.574,47(11 de Dezembro de 2001), mais os acréscimos legais referente a ISSQN - IMPOSTO SOBRE SERVIÇO DE QUALQUER NATUREZA E TAXAS ANEXAS, inscrita (s) em 02/01/98 - 02/01/99 - 02/01/00 - 02/01/01

não recolhidos no exercício de 1997 - 1998 - 1999 - 2000 - CDA nº 10.254/01 - proc nº 26.820/03.

- ABC POWER SYSTEM CORPORATION DO BRASIL LTDA, para cobrança da quantia de R\$ 496,55(22 de Julho de 2005), mais os acréscimos legais referente a ISSQN - IMPOSTO SOBRE SERVIÇO DE QUALQUER NATUREZA E TAXAS ANEXAS, inscrita (s) em 02/01/03 - 02/01/04 não recolhidos no exercício de 2002 - 2003 - 2004 - CDA nº 22.301/05 - proc nº 29.913/05.

- TOZZI & TOZZI LTDA, para cobrança da quantia de R\$ 613,11(22 de Julho de 2005), mais os acréscimos legais referente a ISSQN - IMPOSTO SOBRE SERVIÇO DE QUALQUER NATUREZA E TAXAS ANEXAS, inscrita (s) em 02/01/03 - 02/01/04 não recolhidos no exercício de 2003 - 2004 - CDA nº 22.453/05 - proc nº 30.065/05.

- WLC ENGENHARIA S/C LTDA, para cobrança da quantia de R\$ 810,94(22 de Julho de 2005), mais os acréscimos legais referente a ISSQN - IMPOSTO SOBRE SERVIÇO DE QUALQUER NATUREZA E TAXAS ANEXAS, inscrita (s) em 02/01/03 - 02/01/04 não recolhidos no exercício de 2003 - 2004 - CDA nº 22.491/05 - proc nº 30.103/05.

- LARANJA PURA SUCOS LTDA, para cobrança da quantia de R\$ 2.044,04(11 de Dezembro de 2001), mais os acréscimos legais referente a ISSQN - IMPOSTO SOBRE SERVIÇO DE QUALQUER NATUREZA E TAXAS ANEXAS, inscrita (s) em 02/01/98 - 02/01/99 - 02/01/00 - 02/01/01 não recolhidos no exercício de 1997 - 1998 - 1999 - 2000 - CDA nº 13.593/01 - proc nº 30.533/03.

- RENATO MOREIRA CAVALCANTE E MARIA VIRGÍNIA MOREIRA CAVALCANTE, integrantes da empresa ATA HAW AGENCIA DE VIAGENS LTDA, para cobrança da quantia de R\$ 798,52(11 de Dezembro de 2001), mais os acréscimos legais referente a ISSQN - IMPOSTO SOBRE SERVIÇO DE QUALQUER NATUREZA E TAXAS ANEXAS, inscrita (s) em 02/01/98 - 02/01/99 - 02/01/00 - 02/01/01 não recolhidos no exercício de 1997 - 1998 - 1999 - 2000 - CDA nº 13.770/01 - proc nº 30.710/03.

- JOSE JORGE CYRINO DE CAVALHO SOROCABA , para cobrança da quantia de R\$ 482,23(11 DE Dezembro de 2001), mais os acréscimos legais referente a

ISSQN - IMPOSTO SOBRE SERVIÇO DE QUALQUER NATUREZA E TAXAS ANEXAS, inscrita (s) em 02/01/00 - 02/01/01 não recolhidos no exercício de 1999 - 2000 - CDA nº 16.352/01 - proc nº 33.498/03.

- ETERIO HERDEISÃO ALENCAR, para cobrança da quantia de R\$ 759,67 (11 DE Dezembro de 2001) mais os acréscimos legais referente a ISSQN - IMPOSTO SOBRE SERVIÇO DE QUALQUER NATUREZA E TAXAS ANEXAS, inscrita (s) em 02/01/99 - 02/01/01 não recolhidos no exercício de 1997 - 1998 - 2000 - CDA nº 16.418/01 - proc nº 33.564/03.

- TABAJARA FERRO ABRANCHES, sócio da empresa SETE DISTRIBUIDORA DE JORNAIS E REVISTAS LTDA, admitido no polo passivo da ação, para cobrança da quantia de R\$ 27.365,29 (14 de Abril de 1999), mais os acréscimos legais referente a ISSQN - IMPOSTO SOBRE SERVIÇO DE QUALQUER NATUREZA E TAXAS ANEXAS, inscrita (s) em 02/01/98 não recolhidos no exercício de 1997 - CDA nº 15/99 - proc nº 7.546/00.

- JOÃO SALVADOR, para cobrança da quantia de R\$ 707,72 (22 de Julho de 2005), mais os acréscimos legais referente a AUTO DE INFRAÇÃO E MULTA E TAXAS ANEXAS, inscrita (s) em 02/01/03 não recolhidos no exercício de 2003 - CDA nº 977/05 - proc nº 8.202/05.

- JOÃO VITORIO DIAS, para cobrança da quantia de R\$ 754,10 (22 de Julho de 2005), mais os acréscimos legais referente a AUTO DE INFRAÇÃO E MULTA E TAXAS ANEXAS, inscrita (s) em 02/01/04 não recolhidos no exercício de 2004 - CDA nº 979/05 - proc nº 8.204/05.

- JORGE JOSE SENE, para cobrança da quantia de R\$ 868,46 (22 de Julho de 2005), mais os acréscimos legais referente a AUTO DE INFRAÇÃO E MULTA E TAXAS ANEXAS, inscrita (s) em 02/01/01 não recolhidos no exercício de 2001 - CDA nº 989/05 - proc nº 8.214/05.

- JOSE AILTON DE ARAUJO, para cobrança da quantia de R\$ 707,72 (22 de Julho de 2005), mais os acréscimos legais referente a AUTO DE INFRAÇÃO E MULTA E TAXAS ANEXAS, inscrita (s) em 02/01/03 não recolhidos no exercício de 2003 - CDA nº 997/05 - proc nº 8.222/05.

- JOSE CARLOS AMORIM, para cobrança da quantia de R\$ 697,61 (22 de Julho de 2005), mais os acréscimos legais referente a AUTO DE INFRAÇÃO E MULTA E TAXAS ANEXAS, inscrita (s) em 02/01/03 não recolhidos no exercício de 2003 - CDA nº 1.015/05 - proc nº 8.240/05.

- JOSE ROBERTO SALLES, para cobrança da quantia de R\$ 770,04 (22 de Julho de 2005), mais os acréscimos legais referente a AUTO DE INFRAÇÃO E MULTA E TAXAS ANEXAS, inscrita (s) em 02/01/03 não recolhidos no exercício de 2003 - CDA nº 1.063/05 - proc nº 8.288/05.

- PINHOLA COM.ACESS.P/PINTURA, para cobrança da quantia de R\$ 778,28 (22 de Julho de 2005), mais os acréscimos legais referente a AUTO DE INFRAÇÃO E MULTA E TAXAS ANEXAS, inscrita (s) em 02/01/03 não recolhidos no exercício de 2003 - CDA nº 1.627/05 - proc nº 8.866/05.

- ROBERTO CARLOS DA SILVA, para cobrança da quantia de R\$ 809,60 (22 de Julho de 2005), mais os acréscimos legais referente a AUTO DE INFRAÇÃO E MULTA E TAXAS ANEXAS, inscrita (s) em 02/01/03 não recolhidos no exercício de 2003 - CDA nº 1.701/05 - proc nº 8.940/05.

- ROBERTO FRANCISCO CARREIRA, para cobrança da quantia de R\$ 860,77 (22 de Julho de 2005), mais os acréscimos legais referente a AUTO DE INFRAÇÃO E MULTA E TAXAS ANEXAS, inscrita (s) em 02/01/04 não recolhidos no exercício de 2004 - CDA nº 1.709/05 - proc nº 8.948/05.

- ROQUE GENESIO DUARTE, para cobrança da quantia de R\$ 635,49 (22 de Julho de 2005), mais os acréscimos legais referente a RENDAS EVENTUAIS E TAXAS ANEXAS, inscrita (s) em 02/01/03 não recolhidos no exercício de 2002 - CDA nº 1.741/05 - proc nº 8.980/05.

- SANDRO PADILHA, para cobrança da quantia de R\$ 793,23 (22 de Julho de 2005), mais os acréscimos legais referente a AUTO DE INFRAÇÃO E MULTA E TAXAS ANEXAS, inscrita (s) em 02/01/02 não recolhidos no exercício de 2002 - CDA nº 1.785/05 - proc nº 9.024/05.

- SETE VEICULOS COMERCIO SOROCABA, para cobrança da quantia de R\$ 807,43 (22 de Julho de 2005), mais os acréscimos legais referente a AUTO DE

INFRAÇÃO E MULTA E TAXAS ANEXAS, inscrita (s) em 02/01/02 não recolhidos no exercício de 2002 - CDA nº 1.809/05 - proc nº 9.048/05.

- SILMARA GARCIA GAROLA, para cobrança da quantia de R\$ 486,40 (22 de Julho de 2005), mais os acréscimos legais referente a AUTO DE INFRAÇÃO E MULTA E TAXAS ANEXAS, inscrita (s) em 02/01/04 não recolhidos no exercício de 2004 - CDA nº 1.823/05 - proc nº 9.062/05.

- TATO LANCHES, para cobrança da quantia de R\$ 806,91 (22 de Julho de 2005), mais os acréscimos legais referente a AUTO DE INFRAÇÃO E MULTA E TAXAS ANEXAS, inscrita (s) em 02/01/04 não recolhidos no exercício de 2004 - CDA nº 1.895/05 - proc nº 9.134/05.

- MONTEIRO PECAS E ACESSORIOS LTDA, para cobrança da quantia de R\$ 2.880,27 (22 de Julho de 2005), mais os acréscimos legais referente a ISSQN - IMPOSTO SOBRE SERVIÇO DE QUALQUER NATUREZA E TAXAS ANEXAS, inscrita (s) em 02/01/02 - 02/01/03 - 02/01/04 não recolhidos no exercício de 2002 - 2003 - 2004 - CDA nº 2.043/05 - proc nº 9.282/05.

- NELSON GALDINO DA COSTA, para cobrança da quantia de R\$ 1.256,31 (22 de Julho de 2005), mais os acréscimos legais referente a ISSQN - IMPOSTO SOBRE SERVIÇO DE QUALQUER NATUREZA E TAXAS ANEXAS, inscrita (s) em 02/01/01 - 02/01/02 - 02/01/03 - 02/01/04 não recolhidos no exercício de 2001 - 2002 - 2003 - 2004 - CDA nº 2.570/05 - proc nº 9.823/05.

- JOSE FRANCELINO FRANCA LEITE SOROCABA, para cobrança da quantia de R\$ 913,82 (22 de Julho de 2005), mais os acréscimos legais referente a ISSQN - IMPOSTO SOBRE SERVIÇO DE QUALQUER NATUREZA E TAXAS ANEXAS, inscrita (s) em 02/01/01 - 02/01/02 - 02/01/03 - 02/01/04 não recolhidos no exercício de 2001 - 2002 - 2003 - 2004 - CDA nº 2.698/05 - proc nº 9.951/05.

- SEBASTIÃO DE SOUZA, para cobrança da quantia de R\$ 740,51 (11 de Setembro de 1995), mais os acréscimos legais referente a IPTU - IMPOSTO PREDIAL TERRITORIAL URBANO E TAXAS ANEXAS, inscrita (s) em 02/01/92 - 02/01/93 - 02/01/94 não recolhidos no exercício de 1991 - 1992 - 1993 - CDA nº 35.266/95 - proc nº 10.003/97.

- CLAUDINEI ALVES, sócio da empresa CLAU-BRAZ AUTO ELETRICO LTDA, admitido no pólo passivo da ação, para cobrança da quantia de R\$ 501,69 (16 de Agosto de 1995), mais os acréscimos legais referente a ISSQN - IMPOSTO SOBRE SERVIÇO DE QUALQUER NATUREZA E TAXAS ANEXAS, inscrita (s) em 02/01/92 - 02/01/93 não recolhidos no exercício de 1991 - 1992 - CDA nº 13.233/95 - proc nº 10.530/96.

- RUBENS CARONE CARDIERI, para cobrança da quantia de R\$ 1.113,73 (22 de Julho de 2005), mais os acréscimos legais referente a ISSQN - IMPOSTO SOBRE SERVIÇO DE QUALQUER NATUREZA E TAXAS ANEXAS, inscrita (s) em 02/01/03 - 02/01/04 não recolhidos no exercício de 2003 - 2004 - CDA nº 3.698/05 - proc nº 10.954/05.

- FERRO, FERRO & CIA LTDA e os(as) sócios(as) LUCIENE FERRO e ENY ZELIA FERRO, admitidos(as) no pólo passivo da ação, para cobrança da quantia de R\$ 502,11 (14 de Abril de 1999), mais os acréscimos legais referente a ISSQN - IMPOSTO SOBRE SERVIÇO DE QUALQUER NATUREZA E TAXAS ANEXAS, inscrita (s) em 02/01/96 não recolhidos no exercício de 1995 - CDA nº 2.718/99 - proc nº 11.603/00.

- MISAEL DE MORAES, para cobrança da quantia de R\$ 913,82 (22 de Julho de 2005), mais os acréscimos legais referente a ISSQN - IMPOSTO SOBRE SERVIÇO DE QUALQUER NATUREZA E TAXAS ANEXAS, inscrita (s) em 02/01/01 - 02/01/02 - 02/01/03 - 02/01/04 não recolhidos no exercício de 2001 - 2002 - 2003 - 2004 - CDA nº 5.146/05 - proc nº 12.458/05.

- CELIO LINS DE ALBUQUERQUE, para cobrança da quantia de R\$ 913,82 (22 de Julho de 2005), mais os acréscimos legais referente a ISSQN - IMPOSTO SOBRE SERVIÇO DE QUALQUER NATUREZA E TAXAS ANEXAS, inscrita (s) em 02/01/01 - 02/01/02 - 02/01/03 - 02/01/04 não recolhidos no exercício de 2001 - 2002 - 2003 - 2004 - CDA nº 5.941/05 - proc nº 13.242/05.

- TEND TUDO MATERIAIS PARA CONSTRUÇÃO LTDA, para cobrança da quantia de R\$ 99.149,32 (22 de Julho de 2005), mais os acréscimos legais referente a ISSQN - IMPOSTO SOBRE SERVIÇO DE QUALQUER NATUREZA E TAXAS ANEXAS, inscrita (s) em 02/

01/01 - 02/01/02 - 02/01/03 - 02/01/04 não recolhidos no exercício de 2001 - 2002 - 2003 - 2004 - CDA nº 6.069/05 - proc nº 13.370/05.

- ORRO & CHRISTENSEN DESIGN LTDA, para cobrança da quantia de R\$ 3.383,14(22 de Julho de 2005), mais os acréscimos legais referente a ISSQN - IMPOSTO SOBRE SERVIÇO DE QUALQUER NATUREZA E TAXAS ANEXAS, inscrita (s) em 02/01/04 não recolhidos no exercício de 2004 - CDA nº 6.076/05 - proc nº 13.377/05.

- JORGE APARECIDO DE MELO, para cobrança da quantia de R\$ 1.827,93(22 de Julho de 2005), mais os acréscimos legais referente a ISSQN - IMPOSTO SOBRE SERVIÇO DE QUALQUER NATUREZA E TAXAS ANEXAS, inscrita (s) em 02/01/01 - 02/01/02 - 02/01/03 - 02/01/04 não recolhidos no exercício de 2001 - 2002 - 2003 - 2004 - CDA nº 6.395/05 - proc nº 13.720/05.

- HOTEIS REUNIDOS SOROCABA LTDA, para cobrança da quantia de R\$ 525,38(28 de Novembro de 2006), mais os acréscimos legais referente a TAXA DE FISCALIZAÇÃO DE INTALAÇÃO E DE FUNCIONAMENTO, inscrita (s) em 02/01/06 não recolhidos no exercício de 2005 - CDA nº 27.668/06 - proc nº 14.251/07.

- MANOEL SOUZA MEDEIROS, para cobrança da quantia de R\$ 913,82(22 de Julho de 2005), mais os acréscimos legais referente a ISSQN - IMPOSTO SOBRE SERVIÇO DE QUALQUER NATUREZA E TAXAS ANEXAS, inscrita (s) em 02/01/01 - 02/01/02 - 02/01/03 - 02/01/04 não recolhidos no exercício de 2001 - 2002 - 2003 - 2004 - CDA nº 8.582/05 - proc nº 15.990/05.

- CLAUDIO SILVEIRA DE MORAES, para cobrança da quantia de R\$ 1.256,31(22 de Julho de 2005), mais os acréscimos legais referente a ISSQN - IMPOSTO SOBRE SERVIÇO DE QUALQUER NATUREZA E TAXAS ANEXAS, inscrita (s) em 02/01/01 - 02/01/02 - 02/01/03 - 02/01/04 não recolhidos no exercício de 2001 - 2002 - 2003 - 2004 - CDA nº 8.618/05 - proc nº 16.026/05.

- J. A. ELETRODOMESTICOS, para cobrança da quantia de R\$ 1.065,89(22 de Julho de 2005), mais os acréscimos legais referente a ISSQN - IMPOSTO SOBRE SERVIÇO DE QUALQUER NATUREZA E TAXAS ANEXAS, inscrita (s) em 02/01/01 - 02/01/02 - 02/01/03 - 02/01/04 não recolhidos no

exercício de 2001 - 2002 - 2003 - 2004 - CDA nº 8.632/05 - proc nº 16.040/05.

- VALENTE & GONCALVES MOREIRA LTDA, para cobrança da quantia de R\$ 2.056,37(22 de Julho de 2005), mais os acréscimos legais referente a ISSQN - IMPOSTO SOBRE SERVIÇO DE QUALQUER NATUREZA E TAXAS ANEXAS, inscrita (s) em 02/01/01 - 02/01/02 - 02/01/03 - 02/01/04 não recolhidos no exercício de 2001 - 2002 - 2003 - 2004 - CDA nº 8.732/05 - proc nº 16.140/05.

- GERSINA BENEDITA DA SILVA LOURENÇO, para cobrança da quantia de R\$ 1.980,00(22 de Julho de 2005), mais os acréscimos legais referente a ISSQN - IMPOSTO SOBRE SERVIÇO DE QUALQUER NATUREZA E TAXAS ANEXAS, inscrita (s) em 02/01/01 - 02/01/02 - 02/01/03 - 02/01/04 não recolhidos no exercício de 2001 - 2002 - 2003 - 2004 - CDA nº 8.734/05 - proc nº 16.142/05.

- ERNANI LIGNORI, para cobrança da quantia de R\$ 2.130,62(11 de Dezembro de 2001), mais os acréscimos legais referente a TAXA DE EMISSÃO E CADASTRAMENTO E TAXAS ANEXAS, IPTU - IMPOSTO PREDIAL TERRITORIAL URBANO E TAXAS ANEXAS inscrita (s) em 02/01/01 - não recolhidos no exercício de 1999 - 2000 - CDA nº 43.581/01 - proc nº 16.880/04.

- ISAIAS CARLOS SALVADOR SILVA, para cobrança da quantia de R\$ 1.980,00(22 de Julho de 2005), mais os acréscimos legais referente a ISSQN - IMPOSTO SOBRE SERVIÇO DE QUALQUER NATUREZA E TAXAS ANEXAS, inscrita (s) em 02/01/01 - 02/01/02 - 02/01/03 - 02/01/04 não recolhidos no exercício de 2001 - 2002 - 2003 - 2004 - CDA nº 11.782/05 - proc nº 19.198/05.

- OSVALDO AMARO DA SILVA FILHO, para cobrança da quantia de R\$ 2.017,90(22 de Julho de 2005), mais os acréscimos legais referente a ISSQN - IMPOSTO SOBRE SERVIÇO DE QUALQUER NATUREZA E TAXAS ANEXAS, inscrita (s) em 02/01/01 - 02/01/02 - 02/01/03 - 02/01/04 não recolhidos no exercício de 2001 - 2002 - 2003 - 2004 - CDA nº 12.353/05 - proc nº 19.784/05.

- MAGOTARO FUKANO e PAULINO SAKAE IRIGUTI, sócios da empresa LANCHONETE DO SAKAE LTDA, admitidos no polo passivo da ação, para cobrança da quantia de R\$ 859,75(16 de

Agosto de 1995), mais os acréscimos legais referente a ISSQN - IMPOSTO SOBRE SERVIÇO DE QUALQUER NATUREZA E TAXAS ANEXAS, inscrita (s) em 02/01/92 - 02/01/1993 não recolhidos no exercício de 1991 - 1992 - CDA nº 18.278/95 - proc nº 20.182/96.

- SILVIO AMBROSIO FERREIRA, para cobrança da quantia de R\$ 913,82(22 de Julho de 2005), mais os acréscimos legais referente a ISSQN - IMPOSTO SOBRE SERVIÇO DE QUALQUER NATUREZA E TAXAS ANEXAS, inscrita (s) em 02/01/01 - 02/01/02 - 02/01/03 - 02/01/04 não recolhidos no exercício de 2001 - 2002 - 2003 - 2004 - CDA nº 13.521/05 - proc nº 20.952/05.

- ESPOLIO DE JOSE DA SILVA MOURA, para cobrança da quantia de R\$ 18.399,40(13 de Novembro de 2000), mais os acréscimos legais referente a IPTU - IMPOSTO PREDIAL TERRITORIAL URBANO E TAXAS ANEXAS, inscrita (s) em 02/01/97 não recolhidos no exercício de 1996 - CDA nº 148/00 - proc nº 22.059/01.

- ESPOLIO DE JOSE DA SILVA MOURA, para cobrança da quantia de R\$ 4.480,63(30 de Dezembro de 1996), mais os acréscimos legais referente a IPTU - IMPOSTO PREDIAL TERRITORIAL URBANO E TAXAS ANEXAS, inscrita (s) em 02/01/96 não recolhidos no exercício de 1995 - CDA nº 1.455/96 - proc nº 3.279/98 (apenso ao proc. 22.059/01).

- ESPOLIO DE JOSE DA SILVA MOURA, para cobrança da quantia de R\$ 101.678,47(11 de Dezembro de 2001), mais os acréscimos legais referente a IPTU - IMPOSTO PREDIAL TERRITORIAL URBANO E TAXAS ANEXAS, inscrita (s) em 02/01/98 - 02/01/99 - 02/01/00 - 02/01/01 não recolhidos no exercício de 1997 - 1998 - 1999 - 2000 - CDA nº 33.772/01 - proc nº 6.822/04(apenso ao proc. 22.059/01).

- ESPOLIO DE JOSE DA SILVA MOURA, para cobrança da quantia de R\$ 144.366,54(22 de Julho de 2005), mais os acréscimos legais referente a IPTU - IMPOSTO PREDIAL TERRITORIAL URBANO E TAXAS ANEXAS, inscrita (s) em 02/01/01 - 02/01/02 - 02/01/03 - 02/01/04 não recolhidos no exercício de 2001 - 2002 - 2003 - 2004 - CDA nº 45.604/05 - proc nº 53.518/05 (apenso ao proc. 22.059/01).

- ESPOLIO DE JOSE DA SILVA MOURA, para cobrança da quantia de R\$ 38.655,04(28 de Novembro de 2006),

mais os acréscimos legais referente a IPTU - IMPOSTO PREDIAL TERRITORIAL URBANO E TAXAS ANEXAS, inscrita (s) em 02/01/06 não recolhidos no exercício de 2005 - CDA nº 14.166/06 - proc nº 358/07 (apenso ao proc. 22.059/01).

- DECIO LEME DE ALMEIDA, para cobrança da quantia de R\$ 1.827,64(22 de Julho de 2005), mais os acréscimos legais referente a ISSQN - IMPOSTO SOBRE SERVIÇO DE QUALQUER NATUREZA E TAXAS ANEXAS, inscrita (s) em 02/01/01 - 02/01/02 - 02/01/03 - 02/01/04 não recolhidos no exercício de 2001 - 2002 - 2003 - 2004 - CDA nº 14.805/05 - proc nº 22.264/05.

- JOSE CARLOS MARINS DE SOUZA e outros, para cobrança da quantia de R\$ 957,20(16 de Agosto de 1995), mais os acréscimos legais referente a IPTU - IMPOSTO PREDIAL TERRITORIAL URBANO E TAXAS ANEXAS, inscrita (s) em 02/01/93 - 02/01/94 não recolhidos no exercício de 1991 - 1993 - CDA nº 19.856/95 - proc nº 22.736/96.

- INSTITUTO DE BELEZA E MASSAG."ANA MARIA" S/C LTDA, para cobrança da quantia de R\$ 1.827,93(22 de Julho de 2005), mais os acréscimos legais referente a ISSQN - IMPOSTO SOBRE SERVIÇO DE QUALQUER NATUREZA E TAXAS ANEXAS, inscrita (s) em 02/01/01 - 02/01/02 - 02/01/03 - 02/01/04 não recolhidos no exercício de 2001 - 2002 - 2003 - 2004 - CDA nº 16.341/05 - proc nº 23.802/05.

- TC REMOCOES S/C LTDA, para cobrança da quantia de R\$ 2.491,47(22 de Julho de 2005), mais os acréscimos legais referente a ISSQN - IMPOSTO SOBRE SERVIÇO DE QUALQUER NATUREZA E TAXAS ANEXAS, inscrita (s) em 02/01/01 - 02/01/02 não recolhidos no exercício de 2001 - 2002 - CDA nº 17.336/05 - proc nº 24.842/05.

- JOSE LUIZ RIBEIRO, sócio da empresa RIBEIRO & LONGO LTDA, admitidos no pólo passivo da ação, para cobrança da quantia de R\$ 857,56(16 de Agosto de 1995), mais os acréscimos legais referente a ISSQN - IMPOSTO SOBRE SERVIÇO DE QUALQUER NATUREZA E TAXAS ANEXAS, inscrita (s) em 02/01/92 - 02/01/93 - 02/01/94 não recolhidos no exercício de 1991 - 1992 - 1993 - CDA nº 22.031/95 - proc nº 24.922/96.

- OZIAS TABORDA DA ROSA FEIRANTE, para cobrança da quantia de R\$ 1.615,11(11 de Dezembro de 2001), mais os acréscimos legais referente a ISSQN - IMPOSTO SOBRE SERVIÇO DE QUALQUER NATUREZA E TAXAS ANEXAS, inscrita (s) em 02/01/98 - 02/01/99 1997 - 1998 - 1999 - 2000 - CDA nº 8.739/01 - proc nº 25.120/03.

- RENATO JOSE DE OLIVEIRA VIEIRA, para cobrança da quantia de R\$ 1.217,70(22 de Julho de 2005), mais os acréscimos legais referente a ISSQN - IMPOSTO SOBRE SERVIÇO DE QUALQUER NATUREZA E TAXAS ANEXAS, inscrita (s) em 02/01/01 - 02/01/02 - 02/01/03 - 02/01/04 não recolhidos no exercício de 2001 - 2002 - 2003 - 2004 - CDA nº 17.852/05 - proc nº 25.358/05.

- MARISA DOS REIS SANTANA AMARAL, para cobrança da quantia de R\$ 823,62(11 de Dezembro de 2001), mais os acréscimos legais referente a ISSQN - IMPOSTO SOBRE SERVIÇO DE QUALQUER NATUREZA E TAXAS ANEXAS, inscrita (s) em 02/01/98 - 02/01/99 - 02/01/00 - 02/01/01 não recolhidos no exercício de 1997 - 1998 - 1999 - 2000 - CDA nº 9.073/01 - proc nº 25.454/03.

- S. P. DA SILVA SOROCABA, para cobrança da quantia de R\$ 1.397,31(11 de Dezembro de 2001), mais os acréscimos legais referente a ISSQN - IMPOSTO SOBRE SERVIÇO DE QUALQUER NATUREZA E TAXAS ANEXAS, inscrita (s) em 02/01/98 - 02/01/99 - 02/01/00 não recolhidos no exercício de 1997 - 1998 - 1999 - CDA nº 9.402/01 - proc nº 25.783/03.

- ULISSES SAMPAIO e ROGERIO AMARO SILVA, sócios da empresa SULVA & SAMPAIO COM. E IND. BLOCOS ART. CIM. LTDA, admitidos no pólo passivo da ação, para cobrança da quantia de R\$ 734,65(16 de Agosto de 1995), mais os acréscimos legais referente a ISSQN - IMPOSTO SOBRE SERVIÇO DE QUALQUER NATUREZA E TAXAS ANEXAS, inscrita (s) em 02/01/92 - 02/01/93 não recolhidos no exercício de 1991 - 1992 - CDA nº 22.923/95 - proc nº 25.806/96.

- SERGIO ESTEVES, para cobrança da quantia de R\$ 3.960,08(11 de Dezembro de 2001), mais os acréscimos legais referente a ISSQN - IMPOSTO SOBRE SERVIÇO DE QUALQUER NATUREZA E TAXAS ANEXAS, inscrita (s) em 02/01/98 - 02/01/00 - 02/01/01 não

recolhidos no exercício de 1997 - 1999 - 2000 - CDA nº 10.467/01 - proc nº 27.033/03.

- PAULO JOSE DA SILVA SOROCABA, para cobrança da quantia de R\$ 1.824,43(22 de Julho de 2005), mais os acréscimos legais referente a ISSQN - IMPOSTO SOBRE SERVIÇO DE QUALQUER NATUREZA E TAXAS ANEXAS, inscrita (s) em 02/01/01 - 02/01/02 - 02/01/03 - 02/01/04 não recolhidos no exercício de 2001 - 2002 - 2003 - 2004 - CDA nº 19.920/05 - proc nº 27.426/05.

- MARIA ELISA COELHO, para cobrança da quantia de R\$ 6.453,10(11 de Dezembro de 2001), mais os acréscimos legais referente a ISSQN - IMPOSTO SOBRE SERVIÇO DE QUALQUER NATUREZA E TAXAS ANEXAS, inscrita (s) em 02/01/98 - 02/01/00 - 02/01/01 não recolhidos no exercício de 1997 - 1998 - 1999 - 2000 - CDA nº 10889/01 - proc nº 27.455/03.

- EMERSON FERREIRA MACHADO, para cobrança da quantia de R\$ 1.323,53(11 de Dezembro de 2001), mais os acréscimos legais referente a ISSQN - IMPOSTO SOBRE SERVIÇO DE QUALQUER NATUREZA E TAXAS ANEXAS, inscrita (s) em 02/01/98 - 02/01/99 não recolhidos no exercício de 1997 - 1998 - CDA nº 11.193/01 - proc nº 27.759/03.

- HERTZ GONZALES JUNIOR, para cobrança da quantia de R\$ 848,74(22 de Julho de 2005), mais os acréscimos legais referente a ISSQN - IMPOSTO SOBRE SERVIÇO DE QUALQUER NATUREZA E TAXAS ANEXAS, inscrita (s) em 02/01/01 - 02/01/02 - 02/01/03 - 02/01/04 não recolhidos no exercício de 2001 - 2002 - 2003 - 2004 - CDA nº 20.110/05 - proc nº 27.616/05.

- RAIMUNDO PEIXOTO DE AQUINO, para cobrança da quantia de R\$ 847,37(22 de Julho de 2005), mais os acréscimos legais referente a ISSQN - IMPOSTO SOBRE SERVIÇO DE QUALQUER NATUREZA E TAXAS ANEXAS, inscrita (s) em 02/01/01 - 02/01/02 - 02/01/03 - 02/01/04 não recolhidos no exercício de 2001 - 2002 - 2003 - 2004 - CDA nº 20.193/05 - proc nº 27.712/05.

- MARCOS ANTONIO CORREIA SILVA, para cobrança da quantia de R\$ 497,62(28 de Novembro de 2006), mais os acréscimos legais referente a TAXA DE FISCALIZAÇÃO DE INSTALAÇÃO E DE FUNCIONAMENTO, inscrita (s) em

02/01/06 não recolhidos no exercício de 2005 - CDA nº 42.107/06 - proc nº 29.301/07.

- JOÃO ROBERTO DA SILVA, para cobrança da quantia de R\$ 829,76(11 de Dezembro de 2001), mais os acréscimos legais referente a ISSQN - IMPOSTO SOBRE SERVIÇO DE QUALQUER NATUREZA E TAXAS ANEXAS, inscrita (s) em 02/01/98 - 02/01/99 - 02/01/00 - 02/01/01 não recolhidos no exercício de 1997 - 1998 - 1999 - 2000 - CDA nº 15.576/01 - proc nº 32.516/03.

- JOSE LUIZ RIBEIRO JUNIOR, para cobrança da quantia de R\$ 823,62(11 de Dezembro de 2001), mais os acréscimos legais referente a ISSQN - IMPOSTO SOBRE SERVIÇO DE QUALQUER NATUREZA E TAXAS ANEXAS - inscrita (s) em 02/01/98 - 02/01/99 - 02/01/00 - 02/01/01, não recolhidos no exercício de 1997 - 1998 - 1999 - 2000 - CDA nº 8.725/01 - proc nº 25.106/03.

E, como o (a) Executado (a) encontra-se em lugar incerto e não sabido, foi expedido o presente EDITAL pelo qual ficará o(a) mesmo(a) CITADO(A) para, no prazo de 05(cinco) dias, pagar a dívida acrescida de juros de mora, multa e demais encargos ou nomear bens à penhora, sob pena de serem penhorados tantos bens quantos bastem para garantir o pagamento do débito, cujo Edital será publicado e afixado na forma da Lei. DADO E PASSADO nesta cidade e Comarca de Sorocaba, Estado de São Paulo, aos 27 de Abril de 2010. (a) MARCOS SOARES MACHADO - Juiz de Direito.

Poder Judiciário

Justiça do Trabalho - Tribunal Regional do Trabalho da 15ª Região
2ª Vara do Trabalho de Sorocaba-SP
Rua Ministro Coqueijo Costa, 61, Cep 18013-550, Tel. (15) 3228-1263
<http://www.trt15.gov.br>
Processo: 2007-2009-016-15-00-87 RT
Edital de Leilão: nº 068/2010

O DOUTOR HAMILTON LUIZ SCARABELIM, Juiz do Trabalho da 2ª Vara do Trabalho de Sorocaba/SP, FAZ SABER, a quantos o presente virem ou dele tiverem conhecimento que aos 01 dias do mês de JULHO do ano de 2010 (01/07/2010), às 13:00 horas, na sede desta Vara, à Rua Ministro Coqueijo Costa, nº 61, Alto da Boa Vista, Sorocaba/SP, serão levados à hasta pública os bens penhorados na execução dos autos de nº 2007-2009-016-15-00-87-RT, entre partes ELIZANGELA GOMES VIEIRA, exequente e IRMÃOS PORFÍRIO LTDA,

executada, encontrados na Rua Francisco Mucciolo, 395 - Sorocaba/SP, avaliados em R\$ 3.000,00 (três mil reais), conforme auto de avaliação de fls. 19 realizada em 22/04/2009 e que serão os seguintes:

"Uma high speed Industrial marca WINDSOR, de polimento de piso, modelo Lightning 2000, nº de série 10090200, cor azul, nova, em ótimo estado de conservação, em uso e funcionamento, avaliada em R\$ 3.000,00 (três mil reais)."

Observações:

01- Em caso de notificações infrutíferas dirigidas às partes e em especial à executada e/ou seus sócios, o presente edital tem também a finalidade de dar ciência do praxeamento, quando e se for o caso, independentemente de nova determinação.

02- Ficam as partes cientes de que o prazo para oposição de eventuais embargos começará a fluir a partir do primeiro dia útil após a realização do praxeamento, independentemente de nova determinação.

Quem pretender arrematar ditos bens, deverá comparecer no dia, hora e local supramencionados, ficando ciente de que o arrematante deverá garantir com sinal de 20% (vinte por cento) de seu valor. E, para que chegue ao conhecimento de todos os interessados é passado o presente EDITAL, que será publicado no semanário Município de Sorocaba, órgão oficial da Prefeitura Municipal, e afixado no lugar de costume (átrio do Fórum), na sede desta Vara.

Sorocaba/SP, 21/05/2010.

Eu, (a) CARLOS EDUARDO DE ALMEIDA FERREIRA, Técnico Judiciário, digitei.

Eu, (a) ROGÉRIO BUENO DE OLIVEIRA, Diretor de Secretaria, subscrevi.

(a) HAMILTON LUIZ SCARABELIM - Juiz do Trabalho

Poder Judiciário

Justiça do Trabalho - Tribunal Regional do Trabalho da 15ª Região
2ª Vara do Trabalho de Sorocaba-SP
Rua Ministro Coqueijo Costa, 61, Cep 18013-550, Tel. (15) 3228-1263
<http://www.trt15.gov.br>
Processo: 1805-2009-016-15-00-59 RT
Edital de Leilão: nº 069/2010

O DOUTOR HAMILTON LUIZ SCARABELIM, Juiz do Trabalho da 2ª Vara do Trabalho de Sorocaba/SP, FAZ SABER, a quantos o presente virem ou dele tiverem conhecimento que aos 01 dias do mês de JULHO do ano de 2010 (01/07/2010), às 13:15 horas, na sede desta Vara, à Rua Ministro Coqueijo

Costa, nº 61, Alto da Boa Vista, Sorocaba/SP, serão levados à hasta pública os bens penhorados na execução dos autos de nº 1805-2009-016-15-00-59-RT, entre partes FATIMA APARECIDA DE ALENCAR, exequente e TRSNLUG LOCAÇÃO DE ANDAIMES E TRANSPORTES LTDA ME, executada, encontrados na Rua José Pallares Fernandes, 47 - Sorocaba/SP, avaliados em R\$ 15.050,00 (quinze mil e cinquenta reais), conforme auto de avaliação de fls. 49 realizada em 26/01/2010 e que serão os seguintes:

"215 (duzentos e quinze) painéis tubulares de 1,00 x 1,60m, em aço carbono para montagem de andaimes; peças usadas avaliadas cada uma em R\$ 70,00, totalizando R\$ 15.050,00 (quinze mil e cinquenta reais)."

Observações:

01- Em caso de notificações infrutíferas dirigidas às partes e em especial à executada e/ou seus sócios, o presente edital tem também a finalidade de dar ciência do praxeamento, quando e se for o caso, independentemente de nova determinação.

02- Ficam as partes cientes de que o prazo para oposição de eventuais embargos começará a fluir a partir do primeiro dia útil após a realização do praxeamento, independentemente de nova determinação.

Quem pretender arrematar ditos bens, deverá comparecer no dia, hora e local supramencionados, ficando ciente de que o arrematante deverá garantir com sinal de 20% (vinte por cento) de seu valor. E, para que chegue ao conhecimento de todos os interessados é passado o presente EDITAL, que será publicado no semanário Município de Sorocaba, órgão oficial da Prefeitura Municipal, e afixado no lugar de costume (átrio do Fórum), na sede desta Vara.

Sorocaba/SP, 21/05/2010.

Eu, (a) CARLOS EDUARDO DE ALMEIDA FERREIRA, Técnico Judiciário, digitei.

Eu, (a) ROGÉRIO BUENO DE OLIVEIRA, Diretor de Secretaria, subscrevi.

(a) HAMILTON LUIZ SCARABELIM - Juiz do Trabalho

Poder Judiciário

Justiça do Trabalho - Tribunal Regional do Trabalho da 15ª Região
2ª Vara do Trabalho de Sorocaba-SP
Rua Ministro Coqueijo Costa, 61, Cep 18013-550, Tel. (15) 3228-1263
<http://www.trt15.gov.br>
Processo: 1784-2008-016-15-00-68 RT
Edital de Leilão: nº 070/2010

O DOUTOR HAMILTON LUIZ SCARABELIM, Juiz do Trabalho da 2ª Vara do Trabalho de Sorocaba/SP, FAZ SABER, a quantos o presente virem ou dele tiverem conhecimento que aos 01 dias do mês de JULHO do ano de 2010 (01/07/2010), às 13:30 horas, na sede desta Vara, à Rua Ministro Coqueijo Costa, nº 61, Alto da Boa Vista, Sorocaba/SP, serão levados à hasta pública os bens penhorados na execução dos autos de nº 1784-2008-016-15-00-68-RT, entre partes AGENOR JUNIOR LIMA DOS SANTOS, exequente e PWP TELECOM LTDA ME, executada, encontrados na Rua Fernando Luiz Grohman, 154 - Sorocaba/SP, avaliados em R\$ 1.750,00 (um mil, setecentos e cinquenta reais), conforme auto de avaliação de fls. 146 realizada em 27/04/2010 e que serão os seguintes:

"1) Um microcomputador processador AMD Sempron Processor 2800, 1,6 Ghz, 480 MB de Ram, HD de 40 GB, com monitor de 15", marca AOC, modelo T77CNKKHAA1F1E, série B9871HA002821, com mouse, teclado e CPU, em bom estado de uso e conservação, avaliado em R\$ 850,00;

2) uma geladeira (frigobar), marca CONSUL, refrigerador compacto 120, cor branco, modelo CRC12ABANA, série JA7116701, em bom estado de uso e conservação, avaliada em R\$ 900,00.

Total da avaliação: R\$ 1.750,00 (um mil, setecentos e cinquenta reais)."

Observações:

01- Em caso de notificações infrutíferas dirigidas às partes e em especial à executada e/ou seus sócios, o presente edital tem também a finalidade de dar ciência do praxeamento, quando e se for o caso, independentemente de nova determinação.

02- Ficam as partes cientes de que o prazo para oposição de eventuais embargos começará a fluir a partir do primeiro dia útil após a realização do praxeamento, independentemente de nova determinação.

Quem pretender arrematar ditos bens, deverá comparecer no dia, hora e local supramencionados, ficando ciente de que o arrematante deverá garantir com sinal de 20% (vinte por cento) de seu valor.

E, para que chegue ao conhecimento de todos os interessados é passado o presente EDITAL, que será publicado no semanário Município de Sorocaba, órgão oficial da Prefeitura Municipal, e afixado no lugar de costume (átrio do Fórum), na sede desta Vara.

Sorocaba/SP, 21/05/2010.

Eu, (a) CARLOS EDUARDO DE ALMEIDA FERREIRA, Técnico Judiciário, digitei.

Eu, (a) ROGÉRIO BUENO DE OLIVEIRA, Diretor de Secretaria,

subscrevi.

(a) HAMILTON LUIZ SCARABELIM - Juiz do Trabalho

Poder Judiciário

Justiça do Trabalho - Tribunal Regional do Trabalho da 15ª Região
2ª Vara do Trabalho de Sorocaba-SP
Rua Ministro Coqueijo Costa, 61, Cep 18013-550, Tel. (15) 3228-1263
<http://www.trt15.gov.br>
Processo: 0016-2010-016-15-00-15 RT
Edital de Leilão: nº 071/2010

O DOUTOR HAMILTON LUIZ SCARABELIM, Juiz do Trabalho da 2ª Vara do Trabalho de Sorocaba/SP, FAZ SABER, a quantos o presente virem ou dele tiverem conhecimento que aos 01 dias do mês de JULHO do ano de 2010 (01/07/2010), às 13:45 horas, na sede desta Vara, à Rua Ministro Coqueijo Costa, nº 61, Alto da Boa Vista, Sorocaba/SP, serão levados à hasta pública os bens penhorados na execução dos autos de nº 0016-2010-016-15-00-15-RT, entre partes SAMUEL JOSÉ DOS SANTOS, exequente e LAVANDERIA ÁGUAPURA DE VOTORANTIM LTDA ME, executada, encontrados na Rua Eugênio Ildfonso, 153 - Sorocaba/SP, avaliados em R\$ 20.000,00 (vinte mil reais), conforme auto de avaliação de fls. 92 realizada em 22/04/2010 e que serão os seguintes:

"Uma máquina para lavar roupas industrial, capacidade 100 Kg, frontal, marca MAMUTE, 90% em aço inox, com cerca de 5 anos de uso, em bom estado e um funcionamento, avaliada em R\$ 20.000,00 (vinte mil reais)."

Observações:

01- Em caso de notificações infrutíferas dirigidas às partes e em especial à executada e/ou seus sócios, o presente edital tem também a finalidade de dar ciência do praxeamento, quando e se for o caso, independentemente de nova determinação.

02- Ficam as partes cientes de que o prazo para oposição de eventuais embargos começará a fluir a partir do primeiro dia útil após a realização do praxeamento, independentemente de nova determinação.

Quem pretender arrematar ditos bens, deverá comparecer no dia, hora e local supramencionados, ficando ciente de que o arrematante deverá garantir com sinal de 20% (vinte por cento) de seu valor. E, para que chegue ao conhecimento de todos os interessados é passado o presente EDITAL, que será publicado no semanário Município de Sorocaba, órgão oficial da Prefeitura Municipal, e afixado no lugar de costume (átrio do Fórum), na sede desta Vara.

Sorocaba/SP, 21/05/2010.

Eu, (a) CARLOS EDUARDO DE ALMEIDA FERREIRA, Técnico Judiciário, digitei.

Eu, (a) ROGÉRIO BUENO DE OLIVEIRA, Diretor de Secretaria, subscrevi.

(a) HAMILTON LUIZ SCARABELIM - Juiz do Trabalho

Poder Judiciário

Justiça do Trabalho - Tribunal Regional do Trabalho da 15ª Região
2ª Vara do Trabalho de Sorocaba-SP
Rua Ministro Coqueijo Costa, 61, Cep 18013-550, Tel. (15) 3228-1263
<http://www.trt15.gov.br>
Processo: 0985-2009-016-15-00-02 RT
Edital de Leilão: nº 072/2010

O DOUTOR HAMILTON LUIZ SCARABELIM, Juiz do Trabalho da 2ª Vara do Trabalho de Sorocaba/SP, FAZ SABER, a quantos o presente virem ou dele tiverem conhecimento que aos 01 dias do mês de JULHO do ano de 2010 (01/07/2010), às 14:00 horas, na sede desta Vara, à Rua Ministro Coqueijo Costa, nº 61, Alto da Boa Vista, Sorocaba/SP, serão levados à hasta pública os bens penhorados na execução dos autos de nº 0985-2009-016-15-00-02-RT, entre partes NOEL DE OLIVEIRA ALMEIDA, exequente e ROBERTO ANACLETO EPP, executada, encontrados na Rua Pedro Monari, 29/115 - Sorocaba/SP, avaliados em R\$ 32.000,00 (trinta e dois mil reais), conforme auto de avaliação de fls. 143 realizada em 16/04/2010 e que serão os seguintes:

"Uma retífica plana, marca FERDIMAT, ano 2000, modelo TA63, série 2000113305, elétrica e hidráulica, em bom estado de conservação e funcionamento. Obs.: referido bem já se encontra penhorado em outros processos trabalhistas. Total da avaliação: R\$ 32.000,00 (trinta e dois mil reais)."

Observações:

01- Em caso de notificações infrutíferas dirigidas às partes e em especial à executada e/ou seus sócios, o presente edital tem também a finalidade de dar ciência do praxeamento, quando e se for o caso, independentemente de nova determinação.

02- Ficam as partes cientes de que o prazo para oposição de eventuais embargos começará a fluir a partir do primeiro dia útil após a realização do praxeamento, independentemente de nova determinação.

Quem pretender arrematar ditos bens, deverá comparecer no dia, hora e local supramencionados, ficando ciente de que o arrematante deverá garantir com sinal de 20% (vinte por cento) de seu valor.

E, para que chegue ao conhecimento de todos os interessados é passado o presente EDITAL, que será publicado no semanário Município de Sorocaba, órgão oficial da Prefeitura Municipal, e afixado no lugar de costume (átrio do Fórum), na sede desta Vara.

Sorocaba/SP, 21/05/2010.

Eu, (a) CARLOS EDUARDO DE ALMEIDA FERREIRA, Técnico Judiciário, digitei.

Eu, (a) ROGÉRIO BUENO DE OLIVEIRA, Diretor de Secretaria, subscrevi.

(a) HAMILTON LUIZ SCARABELIM - Juiz do Trabalho

Poder Judiciário

Justiça do Trabalho - Tribunal Regional do Trabalho da 15ª Região

2ª Vara do Trabalho de Sorocaba-SP

Rua Ministro Coqueijo Costa, 61, Cep

18013-550, Tel. (15) 3228-1263

<http://www.trt15.gov.br>

Processo: 1969-2007-016-15-00-22 RT

Edital de Leilão: nº 073/2009

O DOUTOR HAMILTON LUIZ SCARABELIM, Juiz do Trabalho da 2ª Vara do Trabalho de Sorocaba/SP, FAZ SABER, a quantos o presente virem ou dele tiverem conhecimento que aos 01 dias do mês de JULHO do ano de 2010 (01/07/2010), às 14:15 horas, na sede desta Vara, à Rua Ministro Coqueijo Costa, nº 61, Alto da Boa Vista, Sorocaba/SP, serão levados à hasta pública os bens penhorados na execução dos autos de nº 1969-2007-016-15-00-6-RT, entre partes GUILHERMINO FELIPE CRATIVOL, exequente e CERÂMICA RECREIO SOROCABA LTDA, executada, encontrados na Rua Sylvio Betti, 234 - Sorocaba/SP, avaliados em R\$ 196.000,00 (cento e noventa e seis mil reais), conforme auto de avaliação de fls. 329 realizada em 20/08/2009 e que serão os seguintes:

"1) Uma maromba marca MAN mod. MM 33, ano 2001, completa, composta de carrinho cortador Sandrana, laminador LA 83 Verdes ano 1986, desintegrador 123 Verdes ano 1986, caixão alimentador Promac ano 1986, três esteiras transportadoras, compressor 700 libras Schulz e painel de controle, em bom estado e funcionamento normal, avaliada em R\$ 156.000,00;

2) uma máquina pá carregadeira marca CASE, ano 1977, com motor retificado, em razoável estado de conservação e funcionamento normal, avaliada em R\$ 40.000,00.

Total da avaliação: R\$ 196.000,00 (cento e noventa e seis mil reais)."

Observações:

01- Em caso de notificações infrutíferas dirigidas às partes e em especial à executada e/ou seus sócios, o presente

edital tem também a finalidade de dar ciência do praxeamento, quando e se for o caso, independentemente de nova determinação.

02- Ficam as partes cientes de que o prazo para oposição de eventuais embargos começará a fluir a partir do primeiro dia útil após a realização do praxeamento, independentemente de nova determinação. Quem pretender arrematar ditos bens, deverá comparecer no dia, hora e local supramencionados, ficando ciente de que o arrematante deverá garantir com sinal de 20% (vinte por cento) de seu valor.

E, para que chegue ao conhecimento de todos os interessados é passado o presente EDITAL, que será publicado no semanário Município de Sorocaba, órgão oficial da Prefeitura Municipal, e afixado no lugar de costume (átrio do Fórum), na sede desta Vara.

Sorocaba/SP, 24/05/2010.

Eu, (a) CARLOS EDUARDO DE ALMEIDA FERREIRA, Técnico Judiciário, digitei.

Eu, (a) ROGÉRIO BUENO DE OLIVEIRA, Diretor de Secretaria, subscrevi.

(a) HAMILTON LUIZ SCARABELIM - Juiz do Trabalho

Poder Judiciário

Justiça do Trabalho - Tribunal Regional do Trabalho da 15ª Região

2ª Vara do Trabalho de Sorocaba-SP

Rua Ministro Coqueijo Costa, 61, Cep

18013-550, Tel. (15) 3228-1263

<http://www.trt15.gov.br>

Processo: 1525-2006-016-15-00-54 RT

Edital de Leilão: nº 074/2009

O DOUTOR HAMILTON LUIZ SCARABELIM, Juiz do Trabalho da 2ª Vara do Trabalho de Sorocaba/SP, FAZ SABER, a quantos o presente virem ou dele tiverem conhecimento que aos 01 dias do mês de JULHO do ano de 2010 (01/07/2010), às 14:30 horas, na sede desta Vara, à Rua Ministro Coqueijo Costa, nº 61, Alto da Boa Vista, Sorocaba/SP, serão levados à hasta pública os bens penhorados na execução dos autos de nº 1525-2006-016-15-00-54-RT, entre partes BRÁSILIO RODRIGUES DE PAULA, exequente e ITANGUÁ INDÚSTRIA E COMÉRCIO LTDA, executada, encontrados na Rua Antonio Aparecido Ferraz, 1124 - Sorocaba/SP, avaliados em R\$ 93.864,00 (noventa e três mil, oitocentos e sessenta e quatro reais), conforme auto de avaliação de fls. 282 realizada em 08/01/2010 e que serão os seguintes:

"1) Um veículo FORD/Cargo 815 S, cor branca, com baú de alumínio com tara 4470 Kg e lotação 3780 Kg, código Renavam 849212065, chassi 9BFV2UHG24BB43334, 60T/3920 cc, à diesel, CRLV 7848041493, dois eixos,

placas DKR-4853, hodômetro marcando 275831 Km, em boas condições de pintura, lataria, pneus e parte interna, ano de fabricação e modelo 2004/2004. Avaliado em R\$ 69.866,00;

2) um veículo FIAT/Fiorino 1E, cor branca, placas DTQ-0745, à gasolina, 60T/1300 cc, código Renavam 902182960, chassi 9BD25504578788186, ano de fabricação e modelo 2006/2007. Avaliado em R\$ 23.998,00. Total da avaliação: R\$ 93.864,00 (noventa e três mil, oitocentos e sessenta e quatro reais)."

Observações:

01- Em caso de notificações infrutíferas dirigidas às partes e em especial à executada e/ou seus sócios, o presente edital tem também a finalidade de dar ciência do praxeamento, quando e se for o caso, independentemente de nova determinação.

02- Ficam as partes cientes de que o prazo para oposição de eventuais embargos começará a fluir a partir do primeiro dia útil após a realização do praxeamento, independentemente de nova determinação. Quem pretender arrematar ditos bens, deverá comparecer no dia, hora e local supramencionados, ficando ciente de que o arrematante deverá garantir com sinal de 20% (vinte por cento) de seu valor.

E, para que chegue ao conhecimento de todos os interessados é passado o presente EDITAL, que será publicado no semanário Município de Sorocaba, órgão oficial da Prefeitura Municipal, e afixado no lugar de costume (átrio do Fórum), na sede desta Vara.

Sorocaba/SP, 24/05/2010.

Eu, (a) CARLOS EDUARDO DE ALMEIDA FERREIRA, Técnico Judiciário, digitei.

Eu, (a) ROGÉRIO BUENO DE OLIVEIRA, Diretor de Secretaria, subscrevi.

(a) HAMILTON LUIZ SCARABELIM - Juiz do Trabalho

Poder Judiciário

Justiça do Trabalho - Tribunal Regional do Trabalho da 15ª Região

2ª Vara do Trabalho de Sorocaba-SP

Rua Ministro Coqueijo Costa, 61, Cep

18013-550, Tel. (15) 3228-1263

<http://www.trt15.gov.br>

Processo: 1543-2001-016-15-00-93 RT

Edital de Leilão: nº 075/2010

O DOUTOR HAMILTON LUIZ SCARABELIM, Juiz do Trabalho da 2ª Vara do Trabalho de Sorocaba/SP, FAZ SABER, a quantos o presente virem ou dele tiverem conhecimento que aos 01 dias do mês de JULHO do ano de 2010 (01/07/2010), às 14:45 horas, na sede desta Vara, à Rua Ministro Coqueijo Costa, nº 61, Alto da Boa Vista, Sorocaba/SP, serão levados à hasta pública os bens penhorados na execução dos autos de nº 1543-2001-016-15-00-93-

RT, entre partes SANDRO SEGOBIA, exequente e LUIZ RODRIGUES (PROPRIETÁRIO DO SÍTIO KEKO), executada, situado no local indicado abaixo, avaliado em R\$ 60.000,00 (sessenta mil reais), conforme auto de avaliação de fls. 160 realizada em 30/09/2005 e que serão os seguintes:

"Os direitos de Luiz Rodrigues como promissário comprador que recaem sobre a gleba nº 17, da Fazenda Genebra (imóvel compromissado conforme inscrição 1.839, do 1º Oficial de Registro de Imóveis de Sorocaba); sobre a mesma existe uma pequena casa de caseiro, com telhado de eternit e uma garagem com telhas de barro, em regular estado de conservação, com cerca de 70,00 m2; o reclamado declarou que a gleba 17 possui 11.550,00 m2. Imóvel esse avaliado em 60.000,00 (sessenta mil reais)."

Observações:

01- Em caso de notificações infrutíferas dirigidas às partes e em especial à executada e/ou seus sócios, o presente edital tem também a finalidade de dar ciência do praxeamento, quando e se for o caso, independentemente de nova determinação.

02- Ficam as partes cientes de que o prazo para oposição de eventuais embargos começará a fluir a partir do primeiro dia útil após a realização do praxeamento, independentemente de nova determinação.

03- Eventuais inadimplementos com relação aos impostos legais (tais como IPTU), correrão por conta do arrematante/adjudicante, bem como sua regularização perante os órgãos públicos competentes.

04- Conforme informações dos autos às fls. 317 e 334, sobre referido imóvel incidem dívidas junto à Prefeitura Municipal de Sorocaba, referentes ao IPTU e taxas, na forma seguinte: Exercício 1999 - R\$ 8.524,66; Exercício 2005 - R\$ 412,60; Exercício 2007 - R\$ 341,45; Exercício 2008 - R\$ 274,90; Exercício 2010 - R\$ 78,57.

Quem pretender arrematar ditos bens, deverá comparecer no dia, hora e local supramencionados, ficando ciente de que o arrematante deverá garantir com sinal de 20% (vinte por cento) de seu valor.

E, para que chegue ao conhecimento de todos os interessados é passado o presente EDITAL, que será publicado no semanário Município de Sorocaba, órgão oficial da Prefeitura Municipal, e afixado no lugar de costume (átrio do Fórum), na sede desta Vara. Sorocaba/SP, 24/05/2010.

Eu, (a) CARLOS EDUARDO DE ALMEIDA FERREIRA, Técnico Judiciário, digitei.

Eu, (a) ROGÉRIO BUENO DE OLIVEIRA, Diretor de Secretaria, subscrevi.

(a) HAMILTON LUIZ SCARABELIM - Juiz do Trabalho



XÔ PREGUIÇA DENGUE NÃO!

**Não fique parado
Elimine os criadouros**

Qualquer ponto com água parada é um risco



Objetos
sem Uso



Pratos de
Vasos
de Plantas



Lajes e Calhas



Bromélias



Caixas d' água



Cacos de
Vidro
nos Muros



Pneus
sem uso



Garrafas



Ralos



Trilhos
de box de
banheiro



Tambor,
barril e latão



Piscinas



Vasilhas de
água para
animais

Ministério
da Saúde



Secretaria
da Saúde



Prefeitura de
SOROCABA

Cidade Saudável
Cidade Educadora

Informações

1º de junho

Maternidade e UTI Neonatal da Santa Casa voltam a funcionar

A Secretaria Municipal da Saúde de Sorocaba informa que a Santa Casa de Misericórdia reativará a maternidade e a Unidade de Terapia Intensiva (UTI-Neonatal) a partir da próxima terça-feira, dia 1º de junho. Os serviços foram paralisados no dia 20 de janeiro devido a dificuldades encontradas pela irmandade para a renovação de contrato com a equipe de neonatologia. A Santa Casa voltará a operar com a mesma capacidade de atendimento, com média 170 partos mensais e seis leitos de UTI Neonatal.

A reabertura se tornou possível com a adesão do hospital ao programa Pró-Santa Casa II, da Secretaria de Estado da Saúde. A sugestão para esta medida foi apresentada pela Secretaria da Saúde de Sorocaba, durante uma audiência pública realizada na Câmara Municipal no início de fevereiro. Na ocasião, a direção da Santa Casa manifestou interesse em firmar a parceria com o Estado. Diante disso, uma equipe da Prefeitura passou a auxiliar o processo de elaboração do projeto para agilizar a adesão da irmandade ao programa do Estado.

Pelo Pró-Santa Casa II, o hospital receberá R\$ 80 mil mensais para auxílio no custeio da maternidade e da UTI-Neonatal. O Estado

repassará 70% desses recursos e, o outros 30%, serão fornecidos pela Prefeitura. A confirmação do convênio foi publicada na edição do Diário Oficial do Estado do dia 25 de maio. Detalhes para a reativação dos serviços foram finalizados na tarde desta quarta-feira (26) pela Secretaria Municipal da Saúde, Santa Casa e Departamento Regional de Saúde (DRS-16), da Secretaria de Estado.

Durante pouco mais de quatro meses de interrupção do serviço na Santa Casa, a Prefeitura de Sorocaba manteve um contrato emergencial com o Hospital Samaritano para os partos e atendimentos aos recém-nascidos que necessitavam de internação. Outra parte dos atendimentos que caberia à Santa Casa foi absorvida temporariamente pelo Conjunto Hospitalar de Sorocaba (CHS).

A Secretaria Municipal de Saúde já está tomando todas as providências para retornar ao sistema de encaminhamentos das gestantes e mulheres em trabalho de parto, exatamente como funcionava antes do fechamento da maternidade da Santa Casa. Além da irmandade, os partos de sorocabanas pelo Sistema Único de Saúde são realizados pelo Hospital Santa Lucinda e pelo Conjunto Hospitalar de Sorocaba, que faz os partos de alto risco.

Meio Ambiente

Crianças comemoram o Dia da Mata Atlântica com plantio de mudas

Zauren Proença / Secom



Para comemorar a passagem do Dia da Mata Atlântica, nesta quinta-feira, dia 27 de maio, a Secretaria do Meio Ambiente (Sema) realizou no período da manhã uma série de ações e o plantio de 25 mudas no Parque da Biquinha. A atividade envolveu 25 alunos da EM “Benedito José Nunes” (Parque Esmeralda), por meio do Programa “Criança Ecológica”.

Antes do plantio, as crianças foram orientadas por técnicos da Sema sobre a importância desse bioma em nossa cidade, além de aprenderem algumas curiosidades da Mata Atlântica. Em seguida, os alunos plantaram mudas de palmito pelo parque.

Matheus Felipe Ferreira, de 8 anos, foi uma das crianças que participou da atividade. “Eu ‘tô’ achando ‘super

legal’ participar disso aqui. Aprendi bastante coisa sobre a importância da mata atlântica”, declarou. Alexya Daniele Aguiar de Assis Machado, de 10 anos, contou que já plantou uma árvore de acerola na casa da sua avó. “Daqui a um tempo eu vou poder comer a fruta dela e essa árvore que estou plantando agora também vou poder ver daqui a alguns anos, já ‘grandona’”, salientou.

Em Sorocaba, a comemoração do Dia da Mata Atlântica faz parte do calendário oficial de datas alusivas ao meio ambiente, conforme prevê a Lei Municipal nº 8.812, de 15/07/2009.

Mata Atlântica

Originalmente, a Mata Atlântica percorria todo o

litoral brasileiro, estendendo-se do Rio Grande do Norte ao Rio Grande do Sul, ocupando uma área de 1,3 milhão de km². Atualmente, restam apenas 6 % de sua extensão original. Em alguns lugares, como no Rio Grande do Norte, não há nem vestígio. Hoje, a maioria da área litorânea que era coberta pela Mata Atlântica é ocupada por grandes cidades, pastos e agricultura. Porém, ainda restam manchas da floresta na Serra do Mar e na Serra da Mantiqueira, ambas no Sudeste do Brasil.

Apesar de estar bastante reduzida, a Mata Atlântica ainda é um ecossistema muito importante para o País. Ela abriga muitos exemplares exclusivos de nossa fauna e flora.

Moradia

Prefeitura sanciona lei que garante auxílio emergencial para desabrigados



Zaqueu Proença / Secom

A Prefeitura de Sorocaba sancionou nesta quinta-feira (27) a Lei nº 9.131, que concede, por meio de programa de transferência de renda, auxílio moradia emergencial para desabrigados. A concessão foi aprovada por unanimidade de votos pela Câmara Municipal na semana passada e deve beneficiar cerca de 900 famílias. A lei está publicada na edição desta sexta-feira (28) do jornal Município de Sorocaba.

O principal objetivo deste auxílio emergencial é garantir condições de moradia às famílias, em especial de baixo poder aquisitivo, que necessitem de ajuda para a sua reestruturação quando sofrerem com

enchentes ou alagamentos que os desabriguem ou os desalojem de seus lares. Trata-se de ajuda por um determinado período.

De acordo com a Lei, foram estipulados dois valores de benefícios para serem empregados na locação de moradia. Serão concedidos R\$ 382,50 por família constituída de até cinco pessoas, de baixa renda e de alta vulnerabilidade social, e de R\$ 482,50 àquelas com mais de cinco membros. O auxílio terá prazo de seis meses a um ano e será pago pela Prefeitura diretamente ao proprietário do imóvel locado.

O programa irá beneficiar famílias já cadastradas pela Secretaria de Cidadania,

segundo o levantamento do Mapa de Vulnerabilidade Social, até que sejam beneficiadas nos convênios de moradias firmados com a Companhia de Desenvolvimento Habitacional e Urbano do Estado de São Paulo (CDHU) ou no programa Minha Casa, Minha Vida, do governo federal.

A concessão emergencial para desabrigados, como o próprio nome diz, oferece condições de dar uma solução mais urgente ao problema, para que famílias vitimadas tenham condições de moradia enquanto aguardam sua inclusão nos programas habitacionais ou, até mesmo, que sua condição financeira se equilibre.

Informações

Trabalho

Oficina de Metareciclagem formou 250 alunos



Zaqueu Proença / Secom

A Secretaria de Relações do Trabalho (Sert) concluiu novos cursos promovidos pela Oficina de Metareciclagem, na Vila Barão, beneficiando 250 alunos daquela região da cidade. A cerimônia de formatura entregou certificados aos participantes em evento que aconteceu semana passada, na própria unidade, que fica na avenida 9 de Julho, 1066.

Entre os cursos desenvolvidos nessa etapa estavam os de montagem e manutenção de microcomputadores, web designer e informática básica. As aulas foram ministradas por intermédio de uma parceria firmada com as empresas Sorodata e People Informática, com as aulas sendo ministradas entre os meses de fevereiro e maio.

A qualificação dos participantes se dá mediante a

utilização de computadores doados por empresas da cidade, com os alunos aprendendo a montar e fazer reparos nas máquinas. Eles também aprendem técnicas de instalação de softwares e a criação de sites, além de receberem orientação sobre a busca de oportunidades no mercado de trabalho.

Na oficina de Metareciclagem também funciona um Telecentro Comunitário, onde as pessoas podem obter declarações, currículos, pesquisas escolares e fazer inscrição junto ao site empregasaopaulo, onde são disponibilizadas milhares de vagas. O local funciona ainda como posto de recebimento de doações do chamado lixo eletrônico, com os interessados podendo obter informações pelo telefone (15) 3417.3825.



Emerson Ferraz / Secom

Contas abertas

Prefeitura lança Portal da Transparência



Zaqueu Proença / Secom

Desde a 0h desta quinta-feira (27), está no ar o Portal da Transparência Pública da Prefeitura de Sorocaba. Esta é mais uma ferramenta de controle social, pois por meio dele o sorocabano poderá acompanhar dados sobre receitas e despesas realizadas pela administração em compras ou contratação de obras e serviços.

A prestação de contas públicas é um direito do cidadão e uma importante ferramenta para o exercício da democracia. Além

disso, a medida atende à Lei Complementar 131/2009, que estabelece a disponibilização, em tempo real, de informações sobre a execução orçamentária e financeira da União, dos Estados e dos Municípios.

O Portal da Transparência reúne informações sobre a aplicação do dinheiro público pela Prefeitura, Câmara Municipal, Saae e Funserv. São disponibilizadas três formas de consultar: despesas, recursos humanos e receitas. Sem necessidade

de cadastro ou utilização de senha, o portal possibilita que os contribuintes saibam de que maneira o dinheiro público está sendo investido, além de perceber quais são as prioridades da Administração.

Basta acessar o site www.sorocaba.sp.gov.br e clicar no banner 'Portal da Transparência'. Ao abrir a página para efetuar a pesquisa, o usuário deve definir o critério de busca, preenchendo um ou mais dos campos disponíveis, e

acionar o botão "filtrar".

Feita a consulta, o portal retornará para as informações e valores gerais mostrados através das rubricas de despesa, mas se o usuário desejar pesquisar mais detalhadamente uma rubrica poderá clicar em cima do 'código' ou da 'Descrição da Rubrica'. Os dados são extraídos diretamente dos Bancos de Dados e dos sistemas operacionais que compõem o Sistema de Informações, utilizado para operacionalizar seus princi-

pais processos, a prestação de serviços à população e apoiar o modelo de gestão da Prefeitura de Sorocaba.

O sistema é atualizado duas ou três vezes por dia, deixando os dados automaticamente disponíveis para divulgação pelo portal. Assim, o sistema busca diretamente nos sistemas contábeis a inserção de informações sobre a execução financeira dos programas e ações dos órgãos da Administração Pública Municipal.