

# Lazer nas Férias

Crianças se divertem em cursos e programas como o Super Férias, Aquagito e Naturama

Saiba mais nas páginas 02 e 05

Zaqueu Proença / Secom



Município de

# Sorocaba

Órgão Oficial da Prefeitura de Sorocaba

SOROCABA, 21 DE JANEIRO DE 2011 / ANO XX / Nº 1.459

DISTRIBUIÇÃO GRATUITA



Emerson Ferraz / Secom

## Obras no Centro

Bulevar Braguinha começa a receber o novo piso

Página 71

E mais...

## Sorocaba Total

Começa a licitação para a nova fase de obras do programa

Pág. 03

### Água

Saae inicia a implantação de anel adutor na área do Parque Tecnológico

Pág. 07

### Crédito

Banco do Povo fecha 2010 com recorde de empréstimos

Pág. 70

### Roçagem

Serviços atendem mais de 740 mil metros quadrados de áreas verdes

Pág. 04

# Informações

## Naturama Garotada vai arrecadar donativos às vítimas do RJ

Desde o início da semana, as 40 crianças inscritas no “Naturama” estão participando de diversas atividades educativas no Parque Natural “Chico Mendes”. Mas, na quarta-feira (19), a tarefa de casa foi voltada também para a área social. Junto com as suas famílias, amigos e vizinhos, a garotada arrecadou produtos de higiene pessoal para doação às vítimas dos deslizamentos de terra e enxurradas na Região Serrana do Estado do Rio de Janeiro.

Para esta ação, conforme a coordenadora do “Naturama”, Clara Ignatz, a garotada aprendeu quais foram os motivos que causaram a tragédia no Rio de Janeiro, bem como, a necessidade e importância da ajuda ao próximo, da colaboração e da solidariedade. O material arrecadado será enviado ao Corpo de Bombeiros.

Além disso, as crianças também participaram de plantio de árvores no

parque, oficina de reciclagem, palestra sobre o trabalho realizado pela equipe da “Patrulha Verde” e sobre a quantidade de água disponível, importância da mata ciliar e a poluição dos ambientes aquáticos.

O curso de férias da Secretaria do Meio Ambiente (Sema) acontece até esta sexta-feira (21). O tema escolhido para este ano foi “Parquerando em Sorocaba” e visa apresentar, de forma lúdica e interativa, a biodiversidade da cidade, destacando a importância e finalidade dos Parques Ecológicos. As atividades para a sensibilização são realizadas por meio de jogo interativo noturno, atividades práticas, palestras e visita técnica no Zoo, no Parque da Biquinha e no Parque Bráulio Guedes.

O Parque Natural fica na Av. Três de Março, 1.025, Alto da Boa Vista. Informações pelo telefone: (15) 3233.7545.



Emerson Ferraz / Secom

# Obras

## Mais de 90 ruas e avenidas foram atendidas por ações de tapaburaco

Zaqueu Proença / Secom



Ampliados pela Prefeitura de Sorocaba em razão dos altos índices de chuva registrados durante o verão, as ações de tapaburaco já atenderam neste ano cerca de 90 ruas e avenidas da cidade, serviços que somam mais de 8,2 mil m<sup>2</sup> de asfalto. De acordo com dados da Secretaria de Obras e Infraestrutura Urbana (Seobe), somente na semana passada, os trabalhos de manutenção asfáltica das cinco equipes atuais percorreram 48 vias públicas, em 20 bairros de diferentes.

Entre os dias 10 e 15 de janeiro, as equipes visitaram ruas e avenidas dos bairros Jd. Simus, Campolim, Éden, São Carlos, Vila Santana, Jd. Saira, Vila Barão, Vergueiro, Jd. América, Vila Angélica, Jd. Planalto, Jd. Santo Amaro, Santa Rosália, Bairro das Pitas, Vila Carol, Zona In-

dustrial, Além Linha e Vila Assis. Somente os reparos nestas vias representam 4,3 mil m<sup>2</sup> de massa asfáltica.

Na primeira semana do ano, o tapaburaco também atendeu o Éden, Vila Santana, Cerrado, Santa Barbara, Brasilândia, Vila Gabriel, Jd. Zulmira, São Conrado, Mineirão, Lageado, Centro, Altos do Itavuvu, Nova Sorocaba e Trujillo. A ampliação do número de equipes visa manter as ações de tapaburaco em caráter emergencial, considerando as impossibilidades técnicas provocadas pelas chuvas nesta época do ano.

O longo período e o elevado volume de chuvas são os principais responsáveis por uma maior degradação do asfalto e, consequentemente, pelo aumento de demanda de manutenção. As condições meteorológicas adversas deste período

também impedem, muitas vezes, a execução imediata dos serviços que necessita de pelo menos 48 horas sem chuva para que a água que se acumula no interior dos buracos possa secar.

Em média, a Seobe utiliza diariamente nos serviços 44 toneladas de massa asfáltica, o que corresponde a aproximadamente 560 m<sup>2</sup> de área de tapaburacos – uma média de 1.000 buracos por dia. A técnica utilizada consiste no isolamento da área ao redor do buraco, com aplicação de uma camada fina de “piche”, que servirá de base para a colocação da massa asfáltica com brita.

A programação de tapaburaco prioriza vias com tráfego mais intenso e que servem de itinerário de ônibus. O cronograma é estabelecido por meio de vistorias técnicas e solicitações de moradores.

# Sorocaba Total

## Começa licitação para nova fase de obras



Paulo Ochandio / Secom

A Secretaria da Administração publicou nesta quarta-feira (19) a abertura de licitação para uma nova fase de obras do Programa Sorocaba Total. Este terceiro lote engloba duplicação e revitalização da Rua Luiz Mendes de Almeida, no trecho entre o km 104 da Rodovia Raposo Tavares e a Avenida Getúlio Vargas, além da implantação da Via Marginal do Córrego Itanguá no trecho entre a Rua Luiz Mendes de Almeida e a Avenida Santa Cruz.

O recebimento de documentos para habilitação,

## Caixa Federal repassa à Prefeitura verba de R\$ 800 mil para o Clube do Idoso

A Prefeitura de Sorocaba assinou contrato com a Caixa Econômica Federal para o recebimento de verba no valor de R\$ 800 mil do Governo Federal, destinada à construção do Clube do Idoso. A assinatura ocorreu na tarde desta quarta-feira (19).

O superintendente re-

bem como de propostas financeiras, será no dia 4 de março, às 10h. Este lote do Sorocaba Total tem valor estimado de R\$ 28 milhões e deverá ser concluído em doze meses após a emissão da ordem de serviço.

Maior obra viária em andamento no interior de São Paulo, o Sorocaba Total foi concebido pela Secretaria de Planejamento e Gestão. Ela prevê melhores condições ao trânsito da cidade, com a implantação de 33 km de novas avenidas, em três complexos viários. O projeto viabilizará

gional da Caixa disse que esse é o ato de repasse de verba federal, que vem a fundo perdido. E completou: "A Caixa, que está comemorando 150 anos, sente-se feliz em estar participando de mais um projeto de grande relevância social na cidade, contribuindo para o traba-

o estabelecimento de rotas alternativas a partir da Castelinho, possibilitando a diminuição do tráfego de veículos no Centro da cidade.

Ao todo, o Sorocaba Total prevê a construção de 22 km de novas avenidas e mais 11 km de obras de revitalizações viárias, além da implantação de sete parques novos e obras de drenagem urbana. O investimento total do programa é de cerca de US\$ 90 milhões, sendo 50% financiado pela Corporação Andina de Fomento (CAF).

lho da Prefeitura em sua missão de trabalhar pela melhoria de qualidade de vida de nossa população."

O Clube será construído na rua Carlos André Isse, ao lado da pista de bicicross, em Pinheiros, no qual serão investidos mais de R\$ 2 milhões.

# Informações

## Obras

### Rua Augusto Lippel passa por serviços de manutenção

Fotos: Paulo Ochandio / Secom



A Prefeitura de Sorocaba iniciou nesta semana serviços de manutenção na Rua Augusto Lippel, no Campo-lim, que teve suas condições de tráfego prejudicadas em razão do alto índice de chuva registrado na cidade desde o final do ano passado. O alto índice de chuva deslocou um grande volume de terra de terrenos particulares, onde estão sendo construídos empreendimentos residenciais, para a pista onde circulam os veículos, prejudicando o tráfego local.

Atualmente, a Seobe realiza reparos emergenciais na via, como a limpeza, o escoamento de água, a aplicação de uma nova camada de asfalto no trecho pavimentado e a passagem de máquinas para regularizar o trecho em terra. Anteri-

ormente, o trecho em terra da Augusto Lippel já havia passado por serviços de manutenção padrão, com patrolamento, compactação e cascalhamento completo das vias, serviços posteriormente prejudicados pelo alto volume de chuva.

Assim que o clima tiver um período de maior estiagem, a Prefeitura e Saae ampliarão os serviços na rua, incluindo a implantação de galerias de águas pluviais e sistema de drenagem. A Área de Fiscalização da Secretaria de Segurança Comunitária (Sesco) notificará os proprietários de terrenos particulares na via para regularizar o sistema de captação de águas pluviais, assim como efetuar a construção de calçadas e a manutenção da vegetação.



# Informações

## Segurança

### GMs prendem traficantes e ladrões de taxista

Guardas Municipais detiveram dois indivíduos no interior do Centro Esportivo de Brigadeiro Tobias, por volta das 22h de terça-feira (18), portando porções de drogas. Eles foram abordados por estarem circulando naquele próprio municipal, em horário que o local permanece fechado ao público.

Com Natanael Pereira dos Santos, 26 anos, e Daniel Gomes de Araújo, 18 anos, os GMs Prudente e Paulo Corrêa apreenderam nove porções de maconha, 28 frascos de cocaína e R\$ 85,00. Os dois alegaram serem usuários de drogas e foram encaminhados à Delegacia de Polícia Plantão Sul, no Cerrado, onde foram autuados em flagrante por porte e tráfico de entorpecentes, pelo delegado Pedro Luiz Dalboni.

Ainda na terça-feira, por

## Hugo Rafael e Fernando Goya em destaque no Domingo no Parque

Neste fim de semana, quem passar pelo Parque "Carlos Alberto de Souza", no Campolim, poderá prestigiar duas grandes vozes masculinas de Sorocaba, gratuitamente. Isto porque o "Domingo no Parque" oferece na parte da manhã, a partir das 11h, o show de Hugo Rafael e, no período da tarde, a partir das 16h, Fernando Goya.

O evento acontece todos os domingos no Campolim, numa promoção da Prefeitura

volta de 18h, os GMs Vieira e Furquim conseguiram deter um casal acusado de roubo a um taxista, na região do bairro Ana Paula Eleutério. Segundo informou a vítima, no momento em que transportava os passageiros acabou sendo agredido pelo homem, enquanto a mulher assumia o controle do volante.

O taxista Décio Ferreira dos Santos, de 64 anos, disse que a mulher rodou alguns metros com o carro e acabou batendo num muro. Em seguida, o casal abandonou o táxi e fugiu a pé. Acionados pela vítima, os GMs localizaram o casal, pouco tempo depois, caminhando pela Rua Valter Mikio Yamanaka, naquele bairro, onde foram detidos e encaminhados ao Plantão Policial da Zona Norte, na Avenida Itavuvu. Os dois foram autuados em flagrante por roubo.

de Sorocaba, por meio das secretarias da Cidadania (Secid) e de Cultura e Lazer (Secult), com produção artística de Carlos Madia. Além dos shows, há outras atividades gratuitas à população.

Além do show, o Domingo na Praça oferece - das 9h às 13h - uma oficina de pintura pela Associação Cultural Pintura Solidária. E, durante todo o dia, há ainda literatura de graça com a unidade móvel do Projeto Vai e Vem.

# Manutenção

## Serviços de roçagem atendem mais de 740 mil m<sup>2</sup> de áreas verdes



Zaqueu Proença / Secom

Nas duas primeiras semanas do ano, os serviços de manutenção de áreas verdes removeram mais de 740 mil m<sup>2</sup> de vegetação em mais de 50 espaços públicos de Sorocaba. Esta área, equivalente a 110 campos de futebol, resulta de ações de roçagem, capinação, despraguejamento e limpeza executadas pela Prefeitura de Sorocaba em praças, parques, áreas de lazer, unidades de serviços municipais, terrenos sem construção e canteiros centrais de ruas e avenidas, localizados em 22 bairros de todas as regiões da cidade. No início do ano, os trabalhos são intensificados, em razão dos altos índices de chuva e temperatura.

O clima neste período do ano favorece o crescimento da vegetação, aumentando a demanda pela manutenção das áreas verdes. A Secretaria de Obras e Infraestrutura Urbana (Seobe)

responde pela manutenção de aproximadamente mil áreas públicas, entre praças, parques, áreas de lazer, próprios municipais, canteiros centrais de avenidas, calçadas e terrenos sem construções, o que corresponde a uma área de aproximadamente 30 milhões de metros quadrados de vegetação removida durante um ano.

De acordo com levantamento da Seobe, nas duas primeiras semanas do ano, os serviços de roçagem retiraram 595 mil m<sup>2</sup> de vegetação em praças, avenidas e áreas verdes, enquanto as ações de capinação e despraguejamento em 145 mil m<sup>2</sup> de gramado. A Seobe supervisiona 30 equipes responsáveis pelos serviços, entre funcionários de empresas terceirizadas, reeducandos do sistema penitenciário e integrantes da Cooperativa de Egresso, Familiares de Egressos e Reeducandos de

Sorocaba e Região (Coopereso).

Os 52 espaços públicos atendidos neste ano se localizam nos bairros Além Ponte, Alto da Boa Vista, Cajuru, Central Parque, Centro, Éden, Jd. Igua-temi, Jd. Gonçalves, Jd. Imperial, Jd. Paulistano, Jd. Saira, Mangal, Santa Rosália, Júlio de Mesquita, Vergueiro, Parque Vitória Régia, Vila Barão, Vila Gabriel, Vila Jardini, Vila Porcel e Wanel Ville.

Para melhor atender às necessidades de serviços de roçagem, a Prefeitura firmou em 2010 um contrato para atender exclusivamente a manutenção de próprios municipais, por exemplo, escolas, centros de saúde e centros esportivos. O setor conta com um esquema especial para atender às escolas e centros de educação infantil antes do retorno das aulas, em fevereiro.

# Lazer

## Super Férias agita o verão da criançada

Fotos: Zaquie Proença / Secom



As crianças que compareceram nesta semana ao Parque dos Espanhóis, em Pinheiros, tiveram a oportunidade de se divertir com os monitores do “Super Férias”, participando de jogos com bexigas cheias de água, o que ajudou muito a refrescar as brincadeiras durante este dia quente de verão. “Está muito legal brincar aqui. Têm várias coisas para fazer. Quero vir até sexta-feira”, comentou o pequeno Daniel de Jesus Santos, de 8 anos.

Segundo Luana Ferreira, de 7 anos, “o legal é que aqui tem vários tipos de jogos para participar. Estou adorando”, explicou, durante uma das brincadeiras.

O “Super Férias” é realizado desde 1978 pela Prefeitura, através da Secretaria da Cultura e Lazer, e esta edição de verão seguirá até esta sexta-feira (21), das 9h às 12h, na Biblioteca Infantil, Biblioteca Municipal, Parque dos Espanhóis, Parque da Formosa e Centro Esportivo de Brigadeiro Tobias, com muitas brincadeiras, jogos, apresentações artísticas, entre outros.

São 70 monitores voluntários trabalhando no programa. Eles participaram de uma semana de treinamento especial, onde receberam instruções sobre como desenvolver as atividades previstas e, assim, motivar

a participação e o entrosamento da garotada.

“Às vezes, a gente vê as crianças chegando muito tímidas e quando conseguimos fazer com que elas se conversem, se divirtam e façam amizades é um ganho muito grande para nós, que fazemos a recreação”, explica Hebert Gonçalves, 22 anos, monitor voluntário.

Crianças interessadas nas brincadeiras e jogos do “Super Férias” ainda podem participar gratuitamente das atividades nesta sexta-feira. É só comparecer a um dos locais onde as atividades estão acontecendo e procurar um monitor para começar a diversão.



# Informações

## Aquagito

### Crianças estão se divertindo com as atividades de férias

Desde segunda (17), 40 crianças de 7 a 12 anos estão participando do “Aquagito”, no Parque da Água Vermelha. Promovido pela Secretaria do Meio Ambiente (Sema), o curso de férias vai trabalhar até sexta-feira (21) com o tema “Uma gota, um rio”.

O objetivo é apresentar de forma lúdica e interativa o percurso da água dentro da bacia hidrográfica, conhecer as ações de impacto que vêm alterando esse ambiente e as possíveis soluções para a sua conservação.

As crianças estão participando de jogos interativos, atividades práticas, palestras, atividades de campo nas nascentes presentes em áreas verdes da cidade, tarefas socioambientais, entre outros.

Jean Carlos, de 8 anos, é um dos participantes do Aquagito. “Aqui eu tô aprendendo sobre a importância de não poluir as águas e a

reciclar. Está muito legal. Eu adoro vir aqui. Venho desde que tinha 5 anos”, conta o garoto.

Ele e seus colegas de curso participaram nesta quarta-feira (19) de uma palestra sobre poluição, de uma atividade dinâmica e também ensaiaram a peça de teatro que irão apresentar no último dia de atividade.

O parque fica na Rua România, 150, Jardim Europa. Informações pelo telefone (15) 3221.6643. Segue abaixo a programação:

#### Sexta-feira (21)

13h - Chegada dos participantes no Parque da Água Vermelha – Reunião

14h50 – Apresentação do teatro

15h30 – Lanche

16h – Entrega dos certificados

16h20 – Encerramento e Aqua-Protesto



Zaquie Proença / Secom

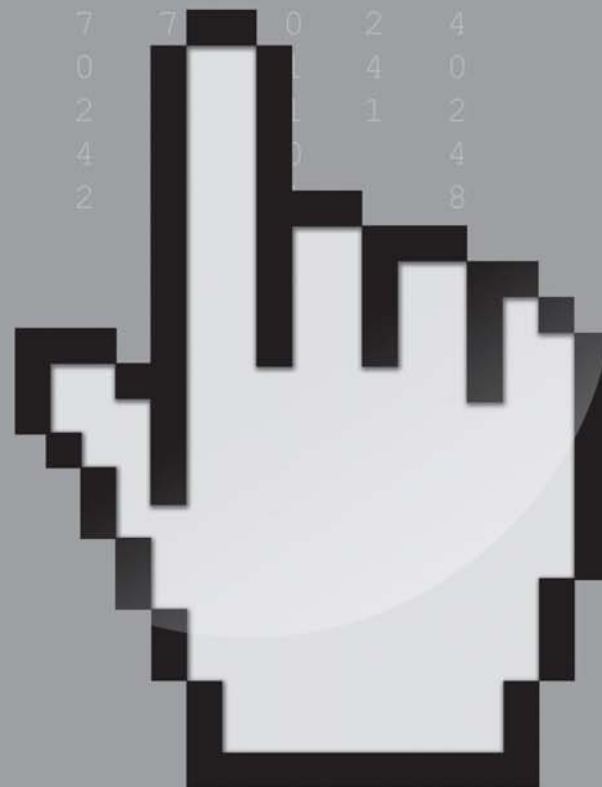

# Agora, é com essa mão que você emite nota fiscal

Chegou a Nota Fiscal de Serviços Eletrônica, o sistema on-line que vai substituir a emissão manual de notas fiscais e trazer mais praticidade, rapidez, segurança e economia aos prestadores de serviço. É a Prefeitura de Sorocaba dando uma mãozinha para modernizar o seu negócio.

**Bom pra quem pede, melhor pra quem emite.**

**PROCURE SEU CONTADOR**

[www.issdigitalsod.com.br/nfse](http://www.issdigitalsod.com.br/nfse)

SOROCABA  
  
 NOTA FISCAL DE SERVIÇOS ELETRÔNICA

  
 Prefeitura de  
**SOROCABA**

Cidade Saudável  
 Cidade Educadora

# Parque Tecnológico

## Saae inicia implantação de anel adutor na área

Fotos: Carlos Lara / Saae



O Serviço Autônomo de Água e Esgoto (Saae) deu início à implantação do anel adutor que será responsável pelo abastecimento de água do Parque Tecnológico de Sorocaba. O novo sistema de abastecimento terá 9 quilômetros de tubulações e um reservatório com capacidade para 5 milhões de

litros de água.

Nessa primeira frente de trabalho, as tubulações, com 500 milímetros de diâmetro, em ferro fundido, começaram a ser assentadas a partir da rua Gino Estevan Ferreira, no Conjunto Habitacional "Herbert de Souza", em direção à avenida Antônio Silva Saladino,

no Parque Vitória Régia, onde estão localizados dois reservatórios, que juntamente com um booster de bombeamento, serão os responsáveis pelo abastecimento do anel adutor.

Depois das tubulações chegarem até os dois reservatórios no Vitória Régia, o Saae dará início à segunda

frente de trabalho, desta vez seguindo com os tubos pela avenida Itavuvu, até chegar ao Parque Tecnológico.

Na área destinada ao empreendimento da Prefeitura de Sorocaba, o anel adutor será conectado ao reservatório de água que o Saae está implantando no local, com capacidade para

5 milhões de litros, e que fará a distribuição da água necessária às unidades que se instalarão no local. Esse reservatório está em fase final de montagem.

O investimento do Saae com o anel adutor, o reservatório e o booster de bombeamento é da ordem de R\$ 5,4 milhões.



# ATOS DO PODER EXECUTIVO

## SEJ

Secretaria de Negócios Jurídicos

## DECRETOS

(Processo nº 12.545/2006)

DECRETO Nº 18.707, DE 23 DE NOVEMBRO DE 2010.

**(Dispõe sobre a regulamentação do Artigo 2º, da Lei nº 9.232, de 20 de Julho de 2010, que altera as redações dos Artigos 1º e 2º, da Lei nº 7.826, de 23 de Junho de 2006, que dispõe sobre a outorga onerosa do direito de construir e dá outras providências).**

VITOR LIPPI, Prefeito do Município de Sorocaba, no uso das atribuições que lhe são conferidas pela Lei Orgânica do Município e, em especial, nos termos da Lei nº 7.826, de 23 de Junho de 2006, alterada pela Lei nº 9.232, de 20 de julho de 2010,

DECRETA:

Art. 1º Para efeitos do recolhimento previsto no artigo 2º, da Lei nº 9.232, de 20 de Julho de 2010, o proprietário do terreno recolherá aos cofres públicos:

I – o valor decorrente da aplicação da expressão  $V \cdot \frac{(Cu - Ca)}{Ca}$ , em caso de utilização do acréscimo de aproveitamento;

II – o valor decorrente da aplicação da expressão  $V \cdot \frac{(Tu - Ta)}{Ta}$ , em caso de utilização do acréscimo de ocupação;

III – o valor decorrente de aplicação de ambas as expressões, em caso de utilização de ambos os acréscimos, de aproveitamento e de ocupação.

Art. 2º As despesas decorrentes da execução do presente Decreto correrão por conta de verba orçamentária própria.

Art. 3º Este Decreto entra em vigor na data de sua publicação.

Palácio dos Tropeiros, em 23 de Novembro de 2010, 356º da Fundação de Sorocaba.

VITOR LIPPI  
Prefeito Municipal

LUIZ ANGELO VERRONE QUILICI  
Secretário de Negócios Jurídicos

PAULO FRANCISCO MENDES  
Secretário de Governo e Relações Institucionais

RODRIGO MORENO  
Secretário de Planejamento e Gestão

JOSÉ CARLOS COMITRE  
Secretário da Habitação e Urbanismo

Publicado na Divisão de Controle de Documentos e Atos Oficiais, na data supra.

SOLANGE APARECIDA GEREVINI LLAMAS  
Chefe da Divisão de Controle de Documentos e Atos Oficiais

N.R.: O presente Decreto sob nº 18.707, de 23 de Novembro de 2010, está sendo republicado por ter saído anteriormente com incorreção.

DECRETO Nº 18.762, DE 22 DE DEZEMBRO DE 2010.

**(Dispõe sobre a concessão de auxílio o mensal às entidades beneficentes que menciona e dá outras providências).**

VITOR LIPPI, Prefeito do Município de Sorocaba, no uso das atribuições que lhe são conferidas pela Lei Orgânica do Município e tendo em vista o disposto na Lei nº 4.458, de 6 de Dezembro de 1993 e suas alterações posteriores, bem como na Lei nº 9.414, de 10 de Dezembro de 2010 (Lei Orçamentária para 2011),

DECRETA:

Art. 1º Fica concedido auxílio mensal às Entidades abaixo relacionadas, mediante Convênio a ser celebrado através da Secretaria da Educação, na forma estabelecida pela Lei nº 4.458 de 6 de Dezembro de 1993 e suas alterações posteriores.

Parágrafo único. A renovação do Convênio para o Ano de 2011 somente será firmada mediante apresentação da prestação de contas do mês de dezembro do ano anterior e da apresentação e regularização da documentação em pendência junto a Secretaria da Educação, impreterivelmente até 15 de janeiro de 2011. O não cumprimento deste parágrafo no prazo estipulado, mesmo já tendo o Termo de Convênio assinado, acarretará na suspensão imediata do Convênio celebrado.

CRECHES VALOR MENSAL

01 - Associação Batista de Assistência e Apoio à Comunidade ABAAC "Centro de Convivência Infantil Cantinho Bom" .....	R\$ 18.000,00
02 - Associação Beneficente de Amurt-Amurtel "Escola de Educação Infantil Jardim Ecológico".....	R\$ 6.000,00
03 - Associação Filantrópica 12 de Outubro "Creche Elizabeth Milko".....	R\$ 6.000,00
04 - Banco de Olhos de Sorocaba "Escola do Banco de Olhos".....	R\$ 18.000,00
05 - Casa das Mães e das Crianças de Sorocaba .....	R\$ 30.000,00
06 - Coeso - Centro de Orientação e Educação Social "Escola de Educação Infantil Semeadores do Amanhã".....	R\$ 30.000,00
07 - Centro Educacional Apascentai de Ação Social.....	R\$ 15.000,00
08 - Creche Deus Menino .....	R\$ 45.000,00
09 - Creche da Santa Casa de Misericórdia de Sorocaba .....	R\$ 11.214,00
10 - Educandário Bezerra de Menezes .....	R\$ 12.000,00
11 - Educandário Santo Agostinho .....	R\$ 30.000,00
12 - Obra para Assistência à Infância "Creche Nossa Senhora Imaculada" .....	R\$ 22.500,00
13 - Obra para Assistência à Infância "Creche Sagrada Família" .....	R\$ 22.500,00
14 - Doce Lar do Menor "Irmã Rosália" .....	R\$ 7.500,00

EDUCAÇÃO ESPECIAL

01 - AMAS - Associação Amigos dos Autistas de Sorocaba.....	R\$ 15.000,00
02 - APAE - Associação de Pais e Amigos dos Excepcionais de Sorocaba ..	R\$ 26.000,00

MUNICÍPIO DE  
**SOROCABA**

EXPEDIENTE

SECRETARIA DE COMUNICAÇÃO (SECOM)  
Imprensa Oficial - Lei nº 2.043 - 29/10/1979

ADMINISTRAÇÃO E REDAÇÃO  
Av. Engº Carlos Reinaldo Mendes, 3.041 - 4º andar  
Sorocaba - SP - Fone / Fax: (015) 3238-2490

DIRETORIA DE IMPRENSA  
Maria Isabel Silveira Molina

OFICIAL DE IMPRENSA DO MUNICÍPIO E  
EDITOR RESPONSÁVEL  
Lincoln Santos Salazar - MTb 39.737 DRT/SP

COMPOSIÇÃO E IMPRESSÃO  
Ipanema Sistema Gráfico e Editora Ltda.  
Av. Pres. Juscelino Kubitschek de Oliveira, 199  
Votorantim - SP - Fone (015) 2102-0300



GOVERNO  
MUNICIPAL

PREFEITO  
Vitor Lippi

VICE PREFEITO  
José Ailton Ribeiro

SECRETARIA DA ADMINISTRAÇÃO  
Mário José Pustiglione Júnior

SECRETARIA DA CIDADANIA  
Maria José de Almeida Lima

SECRETARIA DA COMUNICAÇÃO  
Valter Cesar Cals

SECRETARIA DA CULTURA E LAZER  
Anderson Santos

SECRETARIA DE DESENVOLVIMENTO ECONÔMICO  
Mário Kajuhico Tanigawa

SECRETARIA DA EDUCAÇÃO  
Maria Teresinha Del Cistia

SECRETARIA DE ESPORTE  
Claudio Eduardo Bacci Martins

SECRETARIA DE FINANÇAS  
Fernando Mitsuo Furukawa

SECRETARIA DE GESTÃO DE PESSOAS  
Silvana Maria Siniscalco Duarte Chinelatto

SECRETARIA DE GOVERNO E RELAÇÕES  
INSTITUCIONAIS  
Paulo Francisco Mendes

SECRETARIA DA HABITAÇÃO E URBANISMO  
José Carlos Comitre

SECRETARIA DA JUVENTUDE  
Edith Maria Garboggini Di Giorgi

SECRETARIA DO MEIO AMBIENTE  
Jussara de Lima Carvalho

SECRETARIA DE NEGÓCIOS JURÍDICOS  
Luiz Angelo Verrone Quilici

SECRETARIA DE OBRAS E  
INFRA-ESTRUTURA URBANA  
Wilson Unterkircher Filho

SECRETARIA DE PARCERIAS  
Carlos Eugenio Garcia Laino

SECRETARIA DE PLANEJAMENTO E GESTÃO  
Rodrigo Moreno

SECRETARIA DE RELAÇÕES DO TRABALHO  
Luís Alberto Firmino

SECRETARIA DA SAÚDE  
Milton Ribeiro Palma

SECRETARIA DA SEGURANÇA COMUNITÁRIA  
Roberto Montgomery Soares

SECRETARIA DE TRANSPORTES  
Renato Gianolla

EMPRESA DE DESENVOLVIMENTO  
URBANO E SOCIAL  
Renato Gianolla

SERVIÇO AUTÔNOMO DE ÁGUA E ESGOTO  
Geraldo de Moura Caiuby

FUNDAÇÃO DA SEGURIDADE SOCIAL DOS SERVIDORES  
PÚBLICOS MUNICIPAIS DE SOROCABA  
Marcos Antonio Figueiredo Bistão

03 - Associação Educacional Santa Rita de Cássia.....	R\$ 32.400,00
04 - Associação Pró-Ex de Sorocaba.....	R\$ 27.000,00
05 - INTEGRAR - Instituição Terapêutica de Grupos de Habilitação e Reabilitação ..	R\$ 21.905,00
06 - Lar Espírita Ivan Santos de Albuquerque "Creche Especial Maria Claro .....	R\$ 27.000,00

Art. 2º Os convênios referidos no artigo anterior terão sua vigência no período de 1º de janeiro de 2011 a 31 de dezembro de 2011.

Art. 3º As Entidades conveniadas receberão auxílio financeiro para implantação e manutenção dos programas e projetos destinados a alunos carentes obedecendo aos critérios constantes neste Decreto, após prévia aprovação do Plano de Trabalho para o ano de vigência do convênio e entrega dos documentos solicitados pela Secretaria da Educação.

Art. 4º A Entidade interessada em receber os benefícios deste Convênio, deverá obedecer aos seguintes critérios:

- I - não ter fins lucrativos e/ou econômicos;
  - II - ter seus objetivos estatutários em consonância com as diretrizes e princípios da Lei de Diretrizes e Bases da Educação (Lei nº 9.394/96), e com os estatutos do segmento que atende;
  - III - estar regularmente constituída há pelo menos 02 (dois) anos;
  - IV - ter capacidade física e humana para dar digno atendimento aos alunos da Entidade, atendidos os critérios de qualidades mínimas sugeridas pelo Conselho Municipal dos Direitos da Criança e do Adolescente - CMDCA e pelo Conselho Municipal de Educação - CME;
  - V - ter um corpo associativo de contribuintes em número suficiente para manter atividades básicas da Entidade, com contribuições regulares e/ou promover atividades de auto-sustentação para este fim;
  - VI - não possuir servidores públicos municipais nos quadros de dirigentes.
- Art. 5º As entidades que pretenderem firmar convênio deverão requerê-lo até o último dia útil do mês de junho de cada ano, para vigência de 1º de janeiro a 31 de dezembro do ano subsequente, mediante entrega da seguinte documentação:

- I - ofício do representante legal da entidade dirigido à Secretária Municipal de Educação solicitando a celebração do convênio;
  - II - autorização de funcionamento emitido pela Diretoria de Ensino de Sorocaba para escolas do ensino fundamental ou pelo Sistema Municipal de Ensino de Sorocaba, no caso de educação infantil ou protocolo de pedido. No caso de protocolo deverá ser apresentado Laudo Técnico emitido por engenheiro ou arquiteto inscrito no CREA, atestando as condições de segurança e habitabilidade do prédio para os fins a que se destina
  - III - declaração de capacidade máxima de atendimento, com demonstrativo de organização de turnos e grupos, firmada pelo representante legal da entidade
  - IV - Projeto pedagógico
  - V - cópia do Estatuto Social atualizado registrado em cartório;
  - VI - cópia da ata de eleição e posse da Diretoria atual legalmente constituída;
  - VII - cópia da Cédula de Identidade (R.G.) e do Cadastro Pessoa Física (CPF) do(s) representante(s) legal(is);
  - VIII - carta de apresentação do contador responsável, contratado ou associado, devidamente registrado no Conselho de Classe;
  - IX - cópia da Certidão Negativa de Débito da Previdência Social - CND;
  - X - Cópia do certificado de regularidade junto ao Fundo de Garantia por Tempo de Serviço - FGTS.
- Parágrafo único. Após aprovação da solicitação, a entidade deverá apresentar até o último dia útil do mês de outubro os demais documentos solicitados no artigo 6º.
- Art. 6º Para celebração ou renovação do Convênio, a Entidade deverá providenciar até o último dia útil do mês de outubro, os seguintes documentos:
- I - no caso de renovação, ofício manifestando seu interesse pela renovação;
  - II - ata das três últimas reuniões da Diretoria;
  - III - Plano de Trabalho elaborado de acordo com as diretrizes da Secretaria da Educação;
  - IV - relatório das atividades desenvolvidas no ano corrente;
  - V - comprovante da inscrição no Conselho Municipal dos Direitos da Criança e do Adolescente.
  - VI - relação nominal dos alunos atendidos pela Entidade no mês de outubro;
  - VII - declaração de inexistência de servidores públicos municipais no quadro de dirigentes;
  - VIII - no caso de alteração apresentar:
    - a) cópia do novo estatuto social registrado em cartório;
    - b) cópia da ata de eleição da nova Diretoria legalmente constituída;
    - c) carta de apresentação do contador responsável, contratado ou associado, devidamente registrado no Conselho de Classe;
    - d) Cópia da Cédula de Identidade e CPF dos representantes legais.

Parágrafo único. Com base na documentação prevista neste artigo, a Secretaria da Educação fará encaminhamento devido para celebração ou renovação do convênio.

Art. 7º A Entidade ficará obrigada a apresentar no prazo máximo de 30 (trinta) dias, expirado o mês da competência, no seu próprio impresso ou papel timbrado, sua prestação de contas.

§1º Os documentos mensais exigidos para prestação de contas são:

I - solicitação de pagamento indicando os recursos recebidos e relação dos pagamentos efetuados. Informar, no corpo da solicitação, o nome do Banco, nº da agência e da conta corrente onde será efetuado o depósito.

II - originais e cópias legíveis, para autenticação, dos comprovantes de despesas, devidamente assinados pelo presidente da Entidade e carimbados, nas vias originais, com os seguintes dizeres: "PAGO COM RECURSOS DO CONVÊNIO COM MUNICÍPIO DE SOROCABA". Serão aceitos holerites, notas fiscais em nome da Entidade ou recibos de serviços, que contenham CNPJ ou CPF do recebedor. No caso de recibos deverá ser especificado o tipo de serviço prestado.

III - relação nominal dos alunos que frequentaram a Entidade naquele mês, conforme modelo emitido pela SEDU, assinado pelo (a) pedagogo (a) responsável (a) e pelo presidente da Instituição;

IV - relatório mensal de atividades;

V - balancete demonstrando as Receitas e Despesas;

VI - Certidão Negativa de Débito da Previdência Social - CND

VII - cópia do certificado de regularidade junto ao Fundo de Garantia por Tempo de Serviço - FGTS.

§2º Os documentos mencionados no parágrafo anterior deverão ser referentes ao mês do repasse da verba

e deverão ser mantidos em arquivo pelo prazo mínimo de 05 anos para fiscalização.

§3º Comprovação da entrega da prestação de contas e do relatório técnico à Câmara Municipal de Sorocaba, para conhecimento e fiscalização dos Senhores Vereadores.

§4º As seguintes despesas não poderão compor a Prestação de contas: multas, juros e correção monetária decorrentes de pagamento fora de prazo; empréstimos não autorizados; passagens aéreas e terrestres; hospedagem; promoção de festas e eventos; aquisição de material permanente; construção; pagamento de encargos e impostos anteriores à celebração do convênio.

§5º Após a aprovação da prestação de contas pela Secretaria da Educação, será encaminhado a Secretaria de Finanças o pedido de liberação de verbas, a qual emitirá a ordem de pagamento que será depositada em conta bancária indicada pela Entidade.

§6º Os recursos enquanto não utilizados serão obrigatoriamente aplicados em cadernetas de poupança de instituição financeira oficial se a previsão de seu uso for igual ou superior a um mês, ou em fundo de aplicação financeira de curto prazo ou operação de mercado aberto lastreada em títulos da dívida pública, quando a utilização dos mesmos verificar-se em prazos menores que um mês.

§7º As receitas financeiras auferidas na forma do §6º serão obrigatoriamente computadas a crédito do convênio e aplicadas, exclusivamente, no objeto de sua finalidade, devendo constar de demonstrativo específico que integrará as prestações de contas do ajuste.

§8º Os pressupostos de prestação de contas previstos neste artigo são condições para que a Entidade receba o repasse do mês seguinte.

Art. 8º A conveniada deverá apresentar, até 31 de janeiro do ano seguinte, cópia do Balanço Anual ou Demonstração da Receita e Despesa, com indicação dos valores repassados pela Prefeitura, referente ao exercício em que o numerário foi recebido, bem como manifestação expressa do Conselho Fiscal sobre a exatidão da aplicação do montante recebido.

Art. 9º Caberá à Secretaria da Educação fornecer apoio técnico à Entidade conveniada, quanto à área de Educação.

Art. 10. Caberá à Entidade conveniada participar de todas as reuniões programadas, com antecedência, pela Secretaria da Educação, bem como fornecer todas as informações necessárias à discussão de seus planos e projetos de trabalho.

Art. 11. Não se estabelecerá nenhum vínculo de natureza trabalhista ou de qualquer espécie entre o Município e o pessoal contratado pela Entidade para a execução do convênio.

Art. 12. O não cumprimento das normas estabelecidas neste Decreto acarretará a suspensão do convênio.

Art. 13. As despesas decorrentes da execução do presente Decreto correrão por conta de verba própria, consignada em orçamento.

Art. 14. Este Decreto entra em vigor na data de sua publicação, surtindo seus efeitos a partir de 1º de janeiro de 2011.

Palácio dos Tropeiros, em 22 de Dezembro de 2 010, 356º da Fundação de Sorocaba.

VITOR LIPPI

Prefeito Municipal

LUIZ ANGELO VERRONE QUILICI  
Secretário de Negócios Jurídicos

PAULO FRANCISCO MENDES  
Secretário de Governo e Relações Institucionais

RODRIGO MORENO  
Secretário de Planejamento e Gestão

WALTER ALEXANDRE PREVIATO  
Secretário de Finanças  
em substituição

MARIA TERESINHA DEL CISTIA  
Secretária da Educação

Publicado na Divisão de Controle de Documentos e Atos Oficiais, na data supra.

SOLANGE APARECIDA GEREVINI LLAMAS  
Chefe da Divisão de Controle de Documentos e Atos Oficiais

N.R.: O presente Decreto sob nº 18.762, de 22 de Dezembro de 2010, está sendo republicado por ter saído anteriormente com incorreção.

**DECRETO Nº 18.769, DE 27 DE DEZEMBRO DE 2 010.**  
**(Dispõe sobre alteração no orçamento vigente e dá outras providências).**

JOSÉ AILTON RIBEIRO, Prefeito do Município de Sorocaba em exercício, no uso das atribuições que lhe são conferidas pela Lei Orgânica do Município e nos termos do artigo 6º e 7º da Lei nº 9.007 de 11 de dezembro de 2009.

DECRETA:

Art. 1º Fica aberto no Serviço Autônomo de Água e Esgoto de Sorocaba um Crédito Adicional Suplementar no importe de R\$ 430.000,00 (quatrocentos e trinta mil reais), destinado a suplementar as seguintes dotações do orçamento vigente:

Suplementado	Órgão	Funcional Programático	Ação	Econômica	Fonte	Valor
00035	24.05.01	04.122.7008	2320	3.1.90.11.00	04	R\$ 100.000,00
DEPTO. DE ADMINISTRAÇÃO – ADMINISTRAÇÃO, FINANÇAS E PLANEJAMENTO – MANUTENÇÃO DOS SERVIÇOS ADMINISTRATIVOS – OUTRAS DESPESAS CORRENTES						
00114	24.08.00	04.122.7008	2320	3.1.91.13.00	04	R\$ 330.000,00
ENCARGOS GERAIS DA AUTARQUIA - ADMINISTRAÇÃO, FINANÇAS E PLANEJAMENTO - MANUTENÇÃO DOS SERVIÇOS ADMINISTRATIVOS – OUTRAS DESPESAS CORRENTES						
<b>TOTAL DA SUPLEMENTAÇÃO</b>						<b>R\$ 430.000,00</b>

Art. 2º Os recursos para a cobertura deste Decreto serão provenientes da anulação da parcial da dotação do orçamento vigente:

Anulado	Órgão	Funcional Programático	Ação	Econômica	Fonte	Valor
00120	24.08.00	04.122.7008	2320	4.4.90.51.00	04	R\$ 430.000,00
ENCARGOS GERAIS DA AUTARQUIA - ADMINISTRAÇÃO, FINANÇAS E PLANEJAMENTO - MANUTENÇÃO DOS SERVIÇOS ADMINISTRATIVOS – INVESTIMENTOS						
<b>TOTAL DA ANULAÇÃO</b>						<b>R\$ 430.000,00</b>

Art. 3º Este Decreto entra em vigor na data de sua publicação.  
Palácio dos Tropeiros, em 27 de Dezembro de 2 010, 356º da Fundação de Sorocaba.

JOSÉ AILTON RIBEIRO  
Prefeito Municipal  
em exercício

LUIZ ANGELO VERRONE QUILICI  
Secretário de Negócios Jurídicos

PAULO FRANCISCO MENDES  
Secretário de Governo e Relações Institucionais

RODRIGO MORENO  
Secretário de Planejamento e Gestão

WALTER ALEXANDRE PREVIATO  
Secretário de Finanças  
em substituição

Publicado na Divisão de Controle de Documentos e Atos Oficiais, na data supra.

SOLANGE APARECIDA GEREVINI LLAMAS  
Chefe da Divisão de Controle de Documentos e Atos Oficiais

**(Processo nº 21.961/2005)**  
**DECRETO Nº 18.812, DE 19 DE JANEIRO DE 2 011.**

(Dispõe sobre a instituição do Comitê de Estudos visando à regulamentação dos imóveis públicos e privados, situados na área interna e externa do Aeroporto Bertran Luiz Leupolz, a nomeação de membros para sua composição, e dá outras providências).

VITOR LIPPI, Prefeito do Município de Sorocaba, no uso das atribuições que lhe são conferidas pela Lei Orgânica do Município e,

CONSIDERANDO que o Aeroporto Bertran Luiz Leupolz, se reveste em um equipamento público que visa criar condições favoráveis ao desenvolvimento sustentável do Município de Sorocaba;

CONSIDERANDO que o Aeroporto Bertran Luiz Leupolz tem por objetivo dentro de suas condições vocacionais, ser um espaço para desenvolver o conhecimento e a tecnologia, constituindo um ambiente favorável à manutenção de aeronaves, sob todos os aspectos e a inovação tecnológica para o setor aéreo e à produção criativa de resultados, com forte conteúdo empresarial empreendedor e disponível para investimentos;

CONSIDERANDO que o Aeroporto Bertran Luiz Leupolz é uma referência regional e nacional na área de manutenção de aeronaves e que faz parte da política de desenvolvimento do Município torná-lo um centro tecnológico de manutenção de aeronaves de categoria internacional;

CONSIDERANDO os investimentos aportados pela municipalidade no seu entorno e que para sua modernidade passa pela implantação de outros equipamentos e o prolongamento da pista principal para que aeronaves de maior porte possam operar sem restrições, podendo ser internacionalizado para vôos executivos

CONSIDERANDO que Aeroporto Bertran Luiz Leupolz, terá um papel fundamental no contexto aeroportuário do Estado, pois se apresenta como uma das principais alternativas para a solução da problemática da Zona de Captação de Tráfego da Região Metropolitana de São Paulo;

CONSIDERANDO finalmente, que por meio da Lei nº 5.637, de 7 de Abril de 1998, com as alterações que lhe foi imposta pelas Leis nºs 7.463 de 31 de Agosto de 2005 e 8.000 de 7 de Novembro de 2006 foi criado o Parque Aeronáutico Internacional de Sorocaba, e que para seu pleno funcionamento necessita regulamentar a situação dos imóveis públicos e privados situados na área interna e externa do sítio aeroportuário,  
DECRETA:

Art. 1º Fica constituído o Comitê de Estudos para regulamentar a situação dos imóveis públicos e privados situados na área interna e externa do Aeroporto Bertran Luiz Leupolz, para que o mesmo possa ser um ambiente favorável à manutenção de aeronaves, sob todos os aspectos e a inovação tecnológica para o setor aéreo e à produção criativa de resultados, com forte conteúdo empresarial empreendedor e disponível para investimentos de oportunidade, bem como receber outros equipamentos e o prolongamento da pista;

Art. 2º O Comitê de Estudos, será composto pelos seguintes membros:

1º) Rodrigo Moreno	SPG
2º) Valmir de Jesus Rodrigues Almenara	SPG
3º) Eliana Brasil da Rocha	SEJ
4º) Ana Laura Pupo Rosa Marins	SEJ
5º) José de Almeida Prado	SEHAB
6º) Mara Regina de Almeida	SEHAB
7º) Fumio Kurokawa	SEOBE
9º) Paulo Sérgio Montoro	SEDE
10º) José Fernando Alonso	SEDE

11º) José Carlos de Almeida  
12º) Sérgio Pires Abreu

URBES  
URBES

Art. 3º O Comitê de Estudos para regulamentar a situação dos imóveis públicos e privados situados nas áreas internas e externas do Aeroporto Bertran Luiz Leupolz, se reunirá periodicamente em intervalos de tempo a ser definido por seus membros diante da demanda de seus serviços, devendo encerrar seus trabalhos no prazo de 120 (cento e vinte) dias a contar da publicação deste Decreto.

Art. 4º O Comitê de Estudos será coordenado pela Secretaria do Desenvolvimento Econômico - SEDE  
Art. 5º Os serviços prestados em decorrência desta nomeação, serão considerados de relevante interesse público.

Art. 6º As despesas com a execução do presente Decreto correrão por conta de verba orçamentária própria.

Art. 7º Este Decreto entra em vigor na data de sua publicação.  
Palácio dos Tropeiros, em 19 de Janeiro de 2 011, 356º da Fundação de Sorocaba.

VITOR LIPPI  
Prefeito Municipal

LUIZ ANGELO VERRONE QUILICI  
Secretário de Negócios Jurídicos

PAULO FRANCISCO MENDES  
Secretário de Governo e Relações Institucionais

RODRIGO MORENO  
Secretário de Planejamento e Gestão

MARIO KAJUHICO TANIGAWA  
Secretário do Desenvolvimento Econômico

JOSÉ CARLOS COMITRE  
Secretário da Habitação e Urbanismo

WILSON UNTERKIRCHER FILHO  
Secretário de Obras e Infraestrutura Urbana

Publicado na Divisão de Controle de Documentos e Atos Oficiais, na data supra.

SOLANGE APARECIDA GEREVINI LLAMAS  
Chefe da Divisão de Controle de Documentos e Atos Oficiais

**(Processo nº 12.638/1996)**  
**DECRETO Nº 18.813, DE 19 DE JANEIRO DE 2 011.**

(Dispõe sobre revogação do Decreto nº 17.846, de 13 de Outubro de 2009, e dá outras providências).  
VITOR LIPPI, Prefeito do Município de Sorocaba, no uso das atribuições que lhe são conferidas pela Lei Orgânica do Município,

DECRETA:

Art. 1º Fica expressamente revogado o Decreto nº 17.846, de 13 de outubro de 2009, que dispõe sobre permissão de uso de bem público municipal, a título precário, ao UNIÃO FUTEBOL CLUBE DO MINEIRÃO, conforme consta do Processo Administrativo nº 12.638/1996.

Art. 2º As despesas decorrentes da execução do presente Decreto, correrão por conta de verba orçamentária própria.

Art. 3º Este Decreto entra em vigor na data de sua publicação.  
Palácio dos Tropeiros, em 19 de Janeiro de 2 011, 356º da Fundação de Sorocaba.

VITOR LIPPI  
Prefeito Municipal

LUIZ ANGELO VERRONE QUILICI  
Secretário de Negócios Jurídicos

PAULO FRANCISCO MENDES  
Secretário de Governo e Relações Institucionais

RODRIGO MORENO  
Secretário de Planejamento e Gestão

JOSÉ CARLOS COMITRE  
Secretário da Habitação e Urbanismo

Publicado na Divisão de Controle de Documentos e Atos Oficiais, na data supra.

SOLANGE APARECIDA GEREVINI LLAMAS  
Chefe da Divisão de Controle de Documentos e Atos Oficiais

**ATOS OFICIAIS**

**SECRETARIA DE NEGÓCIOS JURÍDICOS**  
**DIVISÃO DE CONTROLE DE DOCUMENTOS E ATOS OFICIAIS**  
NOTIFICAÇÃO

NOTIFICAMOS os interessados abaixo relacionados que foram deferidas as solicitações de cópias

xerográficas. Referidas cópias devem ser retiradas nesta Divisão de Controle de Documentos e Atos Oficiais, sita no térreo do Paço Municipal, no horário das 8h00 às 16h00, de 2ª a 6ª Feira, no prazo de 07 (sete) dias úteis. Decorrido esse prazo, os documentos xerografados serão encaminhados para arquivo.

#### PROCESSOS DEFERIDOS

- 1- PROCESSO Nº 26.080/2008  
INTERESSADO - JOAQUIM INACIO DE CAMARGO  
ASSUNTO - Cópia do Habite-se  
SOLICITANTE - ROSA MARIA DA SILVA CAMARGO
- 2- PROCESSO Nº 19.698/2009  
INTERESSADO - FEPASA FERROVIA PAULISTA S/A  
ASSUNTO - Cópia do Processo  
SOLICITANTE - JOAO JORGE JOSE DE JESUS MARQUES SILVA
- 3- PROCESSO Nº 29.501/2008  
INTERESSADO - SANTA MARIA AGROPECUARIA SOROCABA LTDA  
ASSUNTO - Cópia do Processo  
SOLICITANTE - SANTA MARIA AGROPECUARIA SOROCABA LTDA
- 4- PROCESSO Nº 18.510/2010  
INTERESSADO - MICHAEL KLEIN  
ASSUNTO - Cópia do Processo  
SOLICITANTE - RODRIGO SANTOS
- 5- PROCESSO Nº 4.358/2005  
INTERESSADO - SUELI GALVAO CORTEZ  
ASSUNTO - Cópia de fls. do Processo  
SOLICITANTE - SUELI GALVAO CORTEZ
- 6- PROCESSO Nº 7.865/2010  
INTERESSADO - CONSTRUTORA SOROCABA LTDA  
ASSUNTO - Cópia do Processo  
SOLICITANTE - CONSTRUTORA SOROCABA LTDA

SOLANGE APARECIDA GEREVINI LLAMAS

Chefe da Divisão de Controle de Documentos e Atos Oficiais

# SEAD

## DIVISÃO DE EDITAIS E CONTRATOS SEÇÃO DE GESTÃO DE CONTRATOS

Contratante: Prefeitura Municipal de Sorocaba.  
Contratada: CIVIL SOROCABA ENGENHARIA E CONSTRUÇÕES LTDA.

Processo: CPL nº 2527/2009 - Concorrência nº 022/2009.

Objeto: PRESTAÇÃO DE SERVIÇOS DE CONSTRUÇÃO DE PRÉDIO QUE ABRIGARÁ A ESCOLA MUNICIPAL E UNIDADE DO SABE TUDO - BAIRRO SÃO CAMILO.

Assunto: Fica o contrato celebrado em 15/12/2009, prorrogado por 141 (cento e quarenta e um) dias, a partir de 05/01/2011 até 25/05/2011, nos termos do artigo 57, e incisos da Lei 8.666/93.

Sorocaba, 30 de Dezembro de 2.010.

Clarice Ortiz Martins  
Seção de Gestão de Contratos

### HOMOLOGAÇÃO PREGÃO ELETRÔNICO Nº 202/2010

A PREFEITURA DE SOROCABA, nos termos do artigo 8º, inciso VI do Decreto nº 5.450 de 31 de Maio de 2005, por sua Autoridade Competente, declara Homologado este Pregão Eletrônico nº 202/2010 - CPL nº 3070/2010, destinado ao Fornecimento de Teste para Autoclave para Secretaria da Saúde. Sorocaba, 18 de janeiro de 2011. Regina Célia Canhada - Pregoeira.

### HOMOLOGAÇÃO PREGÃO PRESENCIAL Nº 067/2010

A PREFEITURA DE SOROCABA, nos termos do artigo 8º, inciso VI do Decreto nº 5.450 de 31 de Maio de 2005, por sua Autoridade Competente, declara Homologado este Pregão Presencial nº 067/2010 - CPL nº 3218/2010, destinado a Prestação de Serviços de Limpeza para o PAT e UNIT. Sorocaba, 19 de janeiro de 2011. Elaine Bueno Silva - Pregoeira.

### HOMOLOGAÇÃO PREGÃO PRESENCIAL Nº 091/2010

A PREFEITURA DE SOROCABA, nos termos do artigo 8º, inciso VI do Decreto nº 5.450 de 31 de

## Secretaria da Administração

Maio de 2005, por sua Autoridade Competente, declara Homologado este Pregão Presencial nº 091/2010 - CPL nº 3475/2010, destinado a Aquisição de Equipamentos de Informática para Secretaria da Saúde. Sorocaba, 18 de janeiro de 2011. Regina Célia Canhada - Pregoeira.

### HOMOLOGAÇÃO PREGÃO nº 94/2010

A PREFEITURA MUNICIPAL DE SOROCABA, nos termos do artigo 8º, inciso VI do Decreto nº 5.450 de 31 de Maio de 2005, por sua Autoridade Competente, declara Homologado este Pregão Eletrônico nº 94/2010 - CPL nº 1308/2010, destinado ao FORNECIMENTO POR 12 MESES DE PRODUTO PARA PROJETO NUTRIR - SES. Sorocaba, 14 de janeiro de 2010. REGINA CÉLIA CANHADA - Pregoeira

### HOMOLOGAÇÃO PREGÃO nº 166/2010

A PREFEITURA MUNICIPAL DE SOROCABA, nos termos do artigo 8º, inciso VI do Decreto nº 5.450 de 31 de Maio de 2005, por sua Autoridade Competente, declara Homologado este Pregão Eletrônico nº 166/2010 - CPL nº 2462/2010, destinado a PRESTAÇÃO DE SERVIÇO DE TRANSPORTE DE ALIMENTOS BENEFICIADOS E PRODUZIDOS PELA UNIDADE NUTRIR. Sorocaba, 17 de janeiro de 2010. REGINA CÉLIA CANHADA - Pregoeira

### TERMO DE PRORROGAÇÃO DE CONTRATO

Processo CPL nº 329/2009 - CV nº. 020/2009  
Objeto: Serviço de Retífica de Motores em Veículos da Frota

Assunto: Fica o contrato celebrado em 20/01/10, prorrogado por 06 (seis) meses, a partir de 20/01/2011 até 19/07/2011, nos termos do artigo 57, inciso II da Lei 8.666/93.

Contratante: Prefeitura Municipal de Sorocaba.

Contratada: Sorodiesel Retífica de Motores Ltda

CLARICE ORTIZ MARTINS  
Seção de Gestão de Contratos

### TERMO DE PRORROGAÇÃO DE CONTRATO

Processo CPL nº 822/2010 - Convite nº. 064/2010.  
Objeto: Serviço Técnico de Engenharia para Elaboração de Projeto Hidráulico e Executivo de Canalização, Reforço e Readequação do Córrego do Curtume para Atender ao Programa de Integração Social de Sorocaba.

Assunto: Fica o contrato celebrado em 21/05/2010, prorrogado por 02 (dois) meses, a partir de 10/11/2010 até 09/01/2011, nos termos do artigo 57, inciso II da Lei.

Contratante: Prefeitura Municipal de Sorocaba.  
Contratada: Pertécnica Consultoria e Projetos S/S Ltda

CLARICE ORTIZ MARTINS  
Seção de Gestão de Contratos

### TERMO DE PRORROGAÇÃO DE CONTRATO

Processo CPL nº 967/2008 - TP nº. 014/2008  
Objeto: Serviço de Manutenção Preventiva e Corretiva em Equipamentos de Informática.

Assunto: Fica o contrato celebrado em 09/01/09, prorrogado por 06 (seis) meses, a partir de 09/01/2011 até 08/07/2011, nos termos do artigo 57, inciso II da Lei 8.666/93.

Contratante: Prefeitura Municipal de Sorocaba.  
Contratada: Rpc Informática Ltda

CLARICE ORTIZ MARTINS  
Seção de Gestão de Contratos

### TERMO DE PRORROGAÇÃO DE CONTRATO

Processo CPL nº 1332/2008 - Convite nº. 088/2008

Objeto: Serviço Técnico Especializado para Monitoramento de Segurança ao Acesso a Internet  
Assunto: Fica o contrato celebrado em 16/09/08, prorrogado por 02 (dois) meses, a partir de 17/01/2011 até 16/03/2011, nos termos do artigo 57, inciso II da Lei 8.666/93.

Contratante: Prefeitura Municipal de Sorocaba.  
Contratada: Links Technology Informática Ltda

CLARICE ORTIZ MARTINS  
Seção de Gestão de Contratos

### TERMO DE PRORROGAÇÃO DE CONTRATO

Processo CPL nº 2366/2009 - Pregão nº. 133/2009  
Objeto: Fornecimento de Sacos de Lixo para Atender a Prefeitura

Assunto: Fica o contrato celebrado em 03/02/10, prorrogado por 04 (quatro) meses, a partir de 03/02/2011 até 02/06/2011, nos termos do artigo 57, inciso II da Lei 8.666/93.

Contratante: Prefeitura Municipal de Sorocaba.  
Contratada: Columbia Comercial Paulista Ltda

CLARICE ORTIZ MARTINS  
Seção de Gestão de Contratos

### HOMOLOGAÇÃO PREGÃO Nº 46/2010

A PREFEITURA MUNICIPAL DE SOROCABA, nos termos do artigo 8º, inciso VI do Decreto nº 5.450 de 31 de Maio de 2005, por sua Autoridade Competente, declara Homologado este Pregão Presencial nº 46/2010 - CPL nº 2767/2010, destinado ao AQUISIÇÃO DE EQUIPAMENTOS DIVERSOS DE INFORMÁTICA PARA SEDU para os lotes 01,02,03 e 05. Sorocaba, 19 de Janeiro de 2010. Regina Célia Canhada - Pregoeiro.

### HOMOLOGAÇÃO PREGÃO Nº 36/2010

A PREFEITURA MUNICIPAL DE SOROCABA, nos termos do artigo 8º, inciso VI do Decreto nº

5.450 de 31 de Maio de 2005, por sua Autoridade Competente, declara Homologado este Pregão Presencial nº 36/2010 - CPL nº 2629/2010, destinado ao AQUISIÇÃO DE MÓVEIS DE AÇO PARA SEDU Sorocaba, 19 de Janeiro de 2010. Regina Célia Canhada - Pregoeiro.

### HOMOLOGAÇÃO PREGÃO Nº 46/2010

A PREFEITURA MUNICIPAL DE SOROCABA, nos termos do artigo 8º, inciso VI do Decreto nº 5.450 de 31 de Maio de 2005, por sua Autoridade Competente, declara Homologado este Pregão Presencial nº 46/2010 - CPL nº 2767/2010, destinado ao AQUISIÇÃO DE EQUIPAMENTOS DIVERSOS DE INFORMÁTICA PARA SEDU. Sorocaba, 19 de Janeiro de 2010. Regina Célia Canhada - Pregoeiro.

### HOMOLOGAÇÃO PREGÃO Nº 92/2010

A PREFEITURA MUNICIPAL DE SOROCABA, nos termos do artigo 8º, inciso VI do Decreto nº 5.450 de 31 de Maio de 2005, por sua Autoridade Competente, declara Homologado este Pregão Presencial nº 92/2010 - CPL nº 3500/2010, destinado a CONFECÇÃO DE AGENDAS PARA ALUNOS E PROFESSORES - SEDU. Sorocaba, 19 de Janeiro de 2010. Regina Célia Canhada - Pregoeiro.

### HOMOLOGAÇÃO PREGÃO Nº 108/2010

A PREFEITURA MUNICIPAL DE SOROCABA, nos termos do artigo 8º, inciso VI do Decreto nº 5.450 de 31 de Maio de 2005, por sua Autoridade Competente, declara Homologado este Pregão Presencial 108/2010 - CPL nº 3789/2010, destinado ao ATA DE REGISTRO DE PREÇO PARA LOCAÇÃO DE CONTEINER SANITÁRIO PARA EXERCÍCIO DE 2011. Sorocaba, 19 de Janeiro de 2010. Elaine Bueno Silva - Pregoeira.

### HOMOLOGAÇÃO PREGÃO Nº 145/2010

A PREFEITURA MUNICIPAL DE SOROCABA, nos termos do artigo 8º, inciso VI do Decreto nº 5.450 de 31 de Maio de 2005, por sua Autoridade Competente, declara Homologado este Pregão Eletrônico nº 145/2010 - CPL nº 1996/2010, destinado ao FORNECIMENTO DE MATERIAL DE ILUMINAÇÃO POR 12 MESES PARA A SEOB. Sorocaba, 20 de Janeiro de 2010. Elaine Bueno Silva - Pregoeiro.

## DIVISÃO DE EDITAIS E CONTRATOS SEÇÃO DE GESTÃO DE CONTRATOS

Processo CPL nº 011/2006 - Concorrência nº 001/2006

Assunto: Fica o contrato celebrado em 01/09/06, prorrogado por 08 (oito) meses, a partir de 01/01/11 até 31/08/11, nos termos do artigo 57, inciso II da Lei.

Objeto: Permissão de Uso para Exploração da Lanchonete da Escola Municipal "Matheus Maylasky".

Contratante: Prefeitura de Sorocaba.  
Permissionário: Sérgio Schreiner Ribeiro.  
Valor: R\$ 7.006,20 (Sete Mil, Seis Reais, Vinte Centavos)

Clarice Ortiz Martins  
Seção de Gestão de Contratos

## DIVISÃO DE EDITAIS E CONTRATOS SEÇÃO DE GESTÃO DE CONTRATOS

Processo CPL nº 025/2006 - Concorrência nº 003/2006

Assunto: Fica o contrato celebrado em 01/09/06, prorrogado por 08 (oito) meses, a partir de 01/01/11 até 31/08/11, nos termos do artigo 57, inciso II da Lei.

Objeto: Permissão de Uso para Exploração da Lanchonete da Escola Municipal "Leonor Pinto Thomaz".

Contratante: Prefeitura de Sorocaba.

Permissionário: Sérgio Schreiner Ribeiro.

Valor: R\$ 11.802,78 (Onze mil, Oitocentos e Dois Reais, Setenta e Oito Centavos).

Clarice Ortiz Martins  
Seção de Gestão de Contratos

### DIVISÃO DE EDITAIS E CONTRATOS SEÇÃO DE GESTÃO DE CONTRATOS

Processo CPL nº 562/2006 - Concorrência nº 0369/2005

Assunto: Fica o contrato celebrado em 01/09/06, prorrogado por 08 (oito) meses, a partir de 01/01/11 até 31/08/11, nos termos do artigo 57, inciso II da Lei.

Objeto: Permissão de Uso para Exploração da Lanchonete da Escola Municipal "Dr. Getúlio Vargas".

Contratante: Prefeitura de Sorocaba.

Permissionário: Sérgio Schreiner Ribeiro.

Valor: R\$ 9.901,02 (Nove Mil, Novecentos e Um Reais, Dois Centavos).

Clarice Ortiz Martins  
Seção de Gestão de Contratos

### DIVISÃO DE EDITAIS E CONTRATOS. SEÇÃO DE GESTÃO DE CONTRATOS.

Processo CPL nº. 3592/2009 - Pregão nº. 196/2009.

Objeto: Fica o contrato celebrado em 27/01/2010, prorrogado por 30 (trinta) dias, a partir de 27/01/11 até 26/02/11, nos termos dos artigos 57 e Incisos da Lei e aditado em 25% (vinte e cinco por cento) R\$ 22.325,00 (vinte e dois mil, trezentos e vinte e cinco reais), dentro dos limites permitidos pelo artigo 65 § 1º da Lei Federal nº 8.666/93.

Assunto: Fornecimento de Reagentes para o Laboratório Municipal.

Contratante: Prefeitura Municipal de Sorocaba.

Contratada: Aimara Comércio e Representações Ltda.

Sorocaba, 26 de Novembro de 2010

Clarice Ortiz Martins  
Seção de Gestão de Contratos

### DIVISÃO DE LICITAÇÕES E PREGÕES SEÇÃO DE LICITAÇÕES

CPL 001/2011

ASSUNTO: Dispensa nº. 001/2011; OBJETO: Contratação de Empresa para Prestação de Serviços de Tratamento Domiciliar na Forma de "Home Care" com fornecimento de Medicamentos e Outros, para Atendimento a Determinação Judicial. Fundamento Legal: artigo 24 Inciso IV da Lei Federal nº. 8.666/93 e alterações posteriores e ratificada pelo Sr. Prefeito, nos termos do artigo 26 da mesma lei. CONTRATADA: "Larmed Serviços de Enfermagem Ltda - ME" - valor: R\$ 95.520,80 (Noventa e Cinco Mil, Quinhentos e Vinte Reais, Oitenta Centavos).

MILTON RIBEIRO PALMA  
Secretário da Saúde

### DIVISÃO DE LICITAÇÕES E PREGÕES SEÇÃO DE LICITAÇÕES

CPL 3892/2010

ASSUNTO: Dispensa nº. 3007/2010; OBJETO: Aquisição de Medicamentos para Abastecimento das Unidades Básicas de Saúde do Município de Sorocaba Fundamento Legal: artigo 24 Inciso IV

da Lei Federal nº. 8.666/93 e alterações posteriores e ratificada pelo Sr. Secretário da Administração, nos termos do artigo 26 da mesma lei. CONTRATADA: "GEOLAB INDÚSTRIA FARMACEUTICA LTDA" - valor: R\$ 24.500,00 (Vinte e quatro mil e quinhentos Reais).

MILTON RIBEIRO PALMA  
Secretário de Saúde

### DIVISÃO DE LICITAÇÕES E PREGÕES SEÇÃO DE LICITAÇÕES

CPL 3160/2010

ASSUNTO: Dispensa nº. 2466/2010; OBJETO: Contratação da "VUNESP - Fundação para o Vestibular da Universidade Estadual Paulista Júlio de Mesquita Filho" para Realização de Concurso Público para Provisão de Cargos Diversos da Prefeitura de Sorocaba, FURSERV E SAAE. Fundamento Legal: artigo 24 Inciso VIII da Lei Federal nº. 8.666/93 e alterações posteriores e ratificada pelo Sr. Prefeito, nos termos do artigo 26 da mesma lei. CONTRATADA: "FUNDAÇÃO P/O VESTIBULAR DA UNESP-VUNESP" - valor: R\$ 280.000,00 (Duzentos e Oitenta Mil Reais).

SILVANA MARIA SINISCALCO DUARTE  
CHINELATTO  
Secretária de Gestão de Pessoas

### DIVISÃO DE LICITAÇÕES E PREGÕES. SEÇÃO DE LICITAÇÕES.

PROCESSO: CPL nº.2645/2010  
MODALIDADE: PREGÃO PRESENCIAL Nº 038/2010.

OBJETO: DESTINADA À CONTRATAÇÃO DE EMPRESA PARA AQUISIÇÃO DE SISTEMAS INTEGRADOS DE GESTÃO DA SECRETARIA DA SAÚDE E DA SECRETARIA DA EDUCAÇÃO. CONTRATANTE: PREFEITURA DE SOROCABA.

CONTRATADA: FUNDAÇÃO CPQD - CENTRO DE PESQUISA E DESENVOLVIMENTO EM TELECOMUNICAÇÕES.

VALOR: R\$ R\$ 5.945.000,00 (Cinco Milhões Novecentos e Quarenta e Cinco Mil Reais).

DOTAÇÃO:  
100400.3.3.90.39.97.12.361.2022.2721 /  
110100.3.3.90.39.97.10.301.1009.2039

### DIVISÃO DE LICITAÇÕES E PREGÕES SEÇÃO DE LICITAÇÕES

PROCESSO: CPL nº. 0666/2010.

MODALIDADE: CP nº. 005/2010.

OBJETO: CONSTRUÇÃO DO PRÉDIO DA UNIVERSIDADE DO TRABALHADOR NA AVENIDA GENERAL OSÓRIO.

CONTRATANTE: PREFEITURA MUNICIPAL DE SOROCABA.

CONTRATADAS: SOROBASE ENGENHARIA E CONSTRUÇÕES LTDA EPP.

VALOR: R\$ 4.020.779,58 (Quatro Milhões, Vinte Mil, Setecentos e Setenta e Nove Reais, Cinquenta e Oito Centavos).

DOTAÇÃO:  
140100.4.4.90.51.99.11.333.4030.1080.

DENISE HELENA MOLINA  
SEÇÃO DE LICITAÇÕES

### DIVISÃO DE LICITAÇÕES E PREGÕES. SEÇÃO DE LICITAÇÕES.

PROCESSO: CPL nº. 1491/2010.

MODALIDADE: Concorrência nº. 11/2010.

OBJETO: SERVIÇO DE TERRAPLENAGEM NO

FUTURO PÓLO TECNOLÓGICO DE SOROCABA.

CONTRATANTE: PREFEITURA MUNICIPAL DE SOROCABA.

CONTRATADA: A. FERNANDEZ ENGENHARIA E CONSTRUÇÕES LTDA.

VALOR: R\$ 1.248.491,60 (Hum Milhão, Duzentos e Quarenta e Oito Mil, Quatrocentos e Noventa e Um Reais, Sessenta Centavos).

DOTAÇÃO:  
90100.4.4.90.51.99.15.451.5003.1109.

DENISE HELENA MOLINA  
SEÇÃO DE LICITAÇÕES

### DIVISÃO DE LICITAÇÕES E PREGÕES. SEÇÃO DE LICITAÇÕES.

PROCESSO: CPL nº. 2656/2010.

MODALIDADE: Convite nº. 191/2010.

OBJETO: DESTINADO À CONTRATAÇÃO DE EMPRESA PARA PRESTAÇÃO DE SERVIÇOS TÉCNICOS DE ENGENHARIA PARA ELABORAÇÃO DE LAUDOS DE AVALIAÇÃO PARA FINS DE DESAPROPRIAÇÃO, VISANDO ATENDER AS OBRAS DO PROGRAMA SOROCABA TOTAL - CAF.

CONTRATANTE: Prefeitura de Sorocaba.

CONTRATADA: SATTO CONSULTORIA DE ENGENHARIA LTDA

VALOR: R\$ 148.000,00 (Cento e Quarenta e Oito Mil Reais).

DOTAÇÃO:  
030500.4.4.90.51.99.15.782.5015.1384.

DENISE HELENA MOLINA  
Seção de Licitações.

### DIVISÃO DE LICITAÇÕES E PREGÕES. SEÇÃO DE LICITAÇÕES.

PROCESSO: CPL nº. 1925/2010.

MODALIDADE: TP nº. 22/2010.

OBJETO: DESTINADO À CONTRATAÇÃO DE EMPRESA ESPECIALIZADA PARA EXECUÇÃO DE REFORMA GERAL NO CEI 11 "DONA TERCILIA FREIRE".

CONTRATANTE: PREFEITURA MUNICIPAL DE SOROCABA.

CONTRATADA: SOROBASE ENGENHARIA E CONSTRUÇÃO LTDA- EPP.

VALOR: R\$ 161.501,22 (Cento e Sessenta e Um Mil, Quinhentos e Um Reais e Vinte e Dois Centavos).

DOTAÇÃO:  
100400.4.4.90.51.99.12.365.2022.1567.

DENISE HELENA MOLINA  
SEÇÃO DE LICITAÇÕES

### DIVISÃO DE LICITAÇÕES E PREGÕES. SEÇÃO DE LICITAÇÕES.

PROCESSO: CPL nº. 2054/2010.

MODALIDADE: TP nº. 026/2010.

OBJETO: DESTINADO À CONTRATAÇÃO DE EMPRESA ESPECIALIZADA PARA ADEQUAÇÃO DE PLAYGROUNDS E ESCOVÓDROMOS EM ESCOLAS MUNICIPAIS DE ENSINO FUNDAMENTAL.

CONTRATANTE: PREFEITURA MUNICIPAL DE SOROCABA.

CONTRATADA: SOROBASE ENGENHARIA E CONSTRUÇÕES LTDA- EPP.

VALOR: R\$ 310.889,96 (Trezentos e Dez Mil, Oitocentos e Oitenta e Nove Reais e Noventa e

Seis Centavos).

DOTAÇÃO:  
100400.4.4.90.51.99.12.361.2022.1563.

DENISE HELENA MOLINA  
SEÇÃO DE LICITAÇÕES

### DIVISÃO DE LICITAÇÕES E PREGÕES. SEÇÃO DE LICITAÇÕES.

PROCESSO: CPL nº. 2529/2010.

MODALIDADE: TP nº. 37/2010.

OBJETO: DESTINADO À CONTRATAÇÃO DE EMPRESA ESPECIALIZADA PARA CONSTRUÇÃO E REFORMA DO PRÉDIO DE ADMINISTRAÇÃO, CANIL E FARMÁCIA DA POLÍCIA MILITAR - 7ºBPM - SOROCABA.

CONTRATANTE: PREFEITURA MUNICIPAL DE SOROCABA.

CONTRATADA: SOROBASE ENGENHARIA E CONSTRUÇÃO LTDA- EPP.

VALOR: R\$ 524.194,54 (Quinhentos e Vinte e Quatro Mil Cento e Noventa e Quatro Reais e Cinquenta e Quatro Centavos).

DOTAÇÃO:  
90100.4.4.90.51.99.15.451.5002.1410.

DENISE HELENA MOLINA  
SEÇÃO DE LICITAÇÕES

### Secretaria de Desenvolvimento Econômico - SEDE

Notificação

Concessão de Incentivos Fiscais.

Notificamos a quem possa interessar que a empresa ENGECALL ENGENHARIA PROJETO E CALDERARIA INDUSTRIAL, CNPJ 02.617.809/0001-92, solicitou a renovação dos incentivos fiscais, nos termos da Lei nº 6.344/2000, através do Processo nº 14188-8/2004.

Mario K. Tanigawa  
Secretário

### DIVISÃO DE LICITAÇÕES E COMPRAS SEÇÃO DE LICITAÇÕES E COMPRAS

ASSUNTO: Inexigibilidade 77/2010; OBJETO: Contratação de Jornais para Veiculação dos Atos Institucionais da Administração Direta e Indireta. Fundamento Legal: artigo 25º "caput" da Lei Federal nº 8.666/93 e alterações posteriores e ratificada pelo Sr. Prefeito, com base no art. 26 da mesma Lei. Contratadas: "A.A. ALVES EDITORA - ME" - valor: R\$ 1.800,00 (Mil e Oitocentos Reais); "AEBER ASSOCIAÇÃO DE EMPREENDEDORES DO BAIRRO DO ÉDEN E REG." - valor: R\$ 2.400,00 (Dois Mil e Quatrocentos Reais); "EXPRESSÃO NORDESTINA COM. JORNAIS E REVISTAS LTDA - EPP" - valor: R\$ 7.800,00 (Sete Mil e Oitocentos Reais); "TV MAIS VIDEO PRODUÇÃO LTDA" - valor: R\$ 3.000,00 (Três Mil Reais); Verba: PMS.

VALTER CÉSAR CALIS  
Secretário de Comunicação

### DIVISÃO DE LICITAÇÕES E PREGÕES SEÇÃO DE LICITAÇÕES

CPL 3643/2010

ASSUNTO: Inexigibilidade 91/2010; OBJETO: Prestação de Serviços Visando Construção de Sistema de Controle e Acompanhamento Educacional da Metodologia "Pedagogia Empreendedora". Fundamento Legal: artigo 25 "caput", da Lei Federal nº 8.666/93 e alterações posteriores e ratificada pelo Sr. Secretário de Administração com base no art. 26 da mesma Lei. Contratada:

"STARTUP CRIAÇÃO DE EMPRESAS S/C LTDA" - valor R\$ 68.064,00 (sessenta e oito mil e sessenta e quatro reais).

MARIA TERESINHA DEL CISTIA  
Secretária da Educação

### DIVISÃO DE LICITAÇÕES E PREGÕES SEÇÃO DE LICITAÇÕES

CPL 3730/2010

ASSUNTO: Inexigibilidade 95/2010; OBJETO: Divulgação em Jornal da Campanha de Combate a Dengue Fundamento Legal: artigo 25 "caput" Inciso I, da Lei Federal nº 8.666/93 e alterações posteriores e ratificada pelo Sr. Secretário de Administração com base no art. 26 da mesma Lei. Contratadas: "DIÁRIO DE SOROCABA JORNAL E EDITORA LTDA" - valor: R\$ 4.626,00 (Quatro mil seiscentos e vinte e seis reais); "FUNDAÇÃO UBALDINO DO AMARAL" - valor: R\$ 9.600,00 (Nove mil e seiscentos reais); "IPANEMA SISTEMA GRÁFICO E EDITORIAL LTDA" - valor R\$ 2.000,00 (Dois mil reais); "REDE BOM DIA DE COMUNICAÇÃO" - valor R\$ 3.300,00 (Três mil e trezentos reais) - Verba: PMS.

MILTON RIBEIRO PALMA  
Secretário da Saúde

### DIVISÃO DE LICITAÇÕES E PREGÕES SEÇÃO DE LICITAÇÕES

CPL 3728/2010

ASSUNTO: Inexigibilidade 94/2010; OBJETO: Contratação das Emissoras de Rádios do Município para Veiculação de Matéria Institucional Referente à "Campanha de Prevenção do Câncer Ginecológico". Fundamento Legal: artigo 25 "caput",

da Lei Federal nº 8.666/93 e alterações posteriores e ratificada pelo Sr. Secretário de Administração com base no art. 26 da mesma Lei. Contratadas: "A MELHOR RADIODIFUSÃO LTDA EPP" - valor R\$ 1.960,00 (Um mil Novecentos e Sessenta Reais); "FUNDAÇÃO CULTURAL CRUZEIRO DO SUL" - valor R\$ 1.008,00 (Um mil e Oito Reais); "RADIO CACIQUE DE SOROCABA LTDA" - valor R\$ 1.344,00 (Um Mil Trezentos e Quarenta e Quatro Reais); "RADIO CATEDRAL DE SOROCABA LTDA" - valor R\$1.848,00 (Um Mil Oitocentos e Quarenta e Oito Reais); "RADIO EMISSORA VANGUARDA LTDA" - valor R\$ 1.904,00 (UM Mil Novecentos e Quatro Reais); "SISTEMA MERIDIONAL DE RÁDIODIFUSÃO LTDA" - valor R\$ 1.680,00 (Um Mil Seiscentos e Oitenta Reais); "SISTEMA REGIONAL RADIO-DIFUSÃO LTDA" - valor R\$ 1.904,00 (Um Mil Novecentos e Quatro Reais) - Verba: PMS.

MILTON RIBEIRO PALMA  
Secretário da Saúde

### DIVISÃO DE LICITAÇÕES E PREGÕES SEÇÃO DE LICITAÇÕES

CPL 3736/2010

ASSUNTO: Inexigibilidade 97/2010; OBJETO: Contratação de Emissora para Produção e Veiculação do Evento "Vozes de Natal". Fundamento Legal: artigo 25 "caput", da Lei Federal nº 8.666/93 e alterações posteriores e ratificada pelo Sr. Secretário de Administração com base no art. 26 da mesma Lei. Contratada: "TV ALIANÇA PAULISTA S/A" - valor : R\$ 17.700,00 (Dezessete Mil, Setecentos Reais).

ANDERSON SANTOS  
Secretário da Cultura

Para o exercício da atividade de Secretário Executivo da Justiça Desportiva fica designado o Servidor Público Municipal, Luiz Carlos da Silva II. O prazo para exercício da atividade será de 03 de janeiro de 2011 até 31 de dezembro de 2011, ressalvado o disposto no art. 8º, § 3º da Lei 8.474/2008. Publique-se.

Sorocaba, 3 de janeiro de 2011.

Claudio Eduardo Bacci Martins  
Secretário de Esporte e Lazer

### JUSTIÇA DESPORTIVA DO MUNICÍPIO DE SOROCABA

Lei nº 8.474, de 27 de maio de 2008

Resolução Nº. 001/2010

O Diretor Geral da Justiça Desportiva do Município de Sorocaba, no uso de suas atribuições e em razão do disposto no art.10, inciso IV do Anexo I (Código de Justiça Desportiva do Município de

Sorocaba - CJDMS) da Lei nº 8.474, de 27 de maio de 2008;

DESIGNA, para o exercício da Procuradoria da Justiça Desportiva, dentre aqueles que integram o quadro de auditores, conforme Portaria nº 001/2011 do Secretário de Esporte e Lazer, os membros Vinicius Larizatti Bueno, e; Maria Aparecida Rodrigues Athayde, podendo atuar em conjunto ou separadamente;

DESIGNA, para o exercício ordinário da Presidência do Juizado Especial de Disciplina Desportiva - JEDD, o membro, Márcio Roberto de Castilho Leme, podendo ser substituído por ato superveniente deste Diretor Geral.

O prazo para exercício da atividade será de 03 de janeiro de 2011 até 31 de dezembro de 2011, ressalvado o disposto no art. 8º, § 3º da Lei 8.474/2008. Publique-se.

Sorocaba, 03 de janeiro de 2011.

José Ricardo Rezende  
Diretor Geral da Justiça Desportiva



## Secretaria da Saúde

**Área da Vigilância em Saúde  
Divisão da Vigilância Sanitária  
Tel. 3234-2191  
Av. Pereira da Silva, 1156  
Jd. Santa Rosália.**

Através da presente, a Área da Vigilância em Saúde, Divisão da Vigilância Sanitária notifica:

1-Processo nº. 21.250/10

Serviço Social da Indústria - SESI  
Atividade odontológica

R. Duque de Caxias, 494 - Mangal

Assunção de Responsabilidade Técnica Substituto de João Nascimento Filho  
Deferido

2-Processo nº. 20.565/10

Drogaria Leão Sorocaba LTDA EPP

Comércio varejista de produtos farmacêuticos, sem manipulação de fórmulas

Av. Barão de Tatuí, 240 - Centro

Assunção de Responsabilidade Técnica

de Mariana Barbosa Arruda

Deferido

3-Processo nº. 27.010/10

Drogaria Leão Sorocaba LTDA EPP

Comércio varejista de produtos farmacêuticos, sem manipulação de fórmulas

Av. Barão de Tatuí, 240 - Centro

Alteração de Responsabilidade Legal

de Amanda Yarmalavicius Pereira

Deferido

4-Processo nº. 584/10

Drogaria Santa Terezinha de Sorocaba LTDA EPP

Comércio varejista de produtos farmacêuticos, sem manipulação de fórmulas

Av. Gal. Carneiro, 247 - 253 - Cerrado

Renovação Licença Estab. - Validade: 28/12/2011

Deferido nº CEVS 355220501-477-000162-1-7

5-Processo nº. 29.456/10

Mult Med Equipamentos Hospitalares LTDA

Comércio atacadista de máquinas, aparelhos e equipamentos para uso odonto-médico-hospitalar; parte e peças

R. Doroty de Oliveira, 86 - Jd. Ypê

Renovação Licença Estab. - Validade: 28/12/2011

Deferido nº CEVS 355220501-466-000006-1-2

6-Processo nº. 25.814/10

Regina Flora de Andrade Alves Lima

Atividade odontológica

R. Saldanha da Gama, 108 - Centro

Renovação Licença Estab. - Validade: 13/12/2011

Deferido nº CEVS 355220501-863-001248-1-8

Renovação Licença Raio X - Validade: 13/12/2011

Deferido nº CEVS 355220501-863-001249-1-5

7-Processo nº. 29.362/09

Raia S. A.

Comércio varejista de produtos farmacêuticos, sem manipulação de fórmulas

Av. Itavuvu, 2420 - Jd. Maria Antonio Prado

Licença Inicial Estab. - Validade: 29/12/2011

Deferido nº CEVS 355220501-477-000329-1-3

8-Processo nº. 28.507/10

Caramanti & Caramanti LTDA

Comércio varejista de produtos farmacêuticos, sem manipulação de fórmulas

Av. Itavuvu, 1656 - Jd. Maria Antonio Prado

Licença Inicial Estab. - Validade: 28/12/2011

Deferido nº CEVS 355220501-477-000330-1-4

9-Processo nº. 28.591/10

Nature Vita Manipulação e Homeopatia LDA ME

Comércio varejista de produtos farmacêuticos, com manipulação de fórmulas

R. da Penha, 1286 - Centro

Renovação Licença Estab. - Validade: 06/01/2012

Deferido nº CEVS 355220501-477-000179-1-4

10-Processo nº. 11.210/10

Lima & Lima Drogaria Sorocaba LTDA - ME

Comércio varejista de produtos farmacêuticos, sem manipulação de fórmulas

R. Deodário Alves da Silva, 322 - Sl. 02 - Jd. Sta. Marina

Renovação Licença Estab. - Validade: 17/12/2011

Deferido nº CEVS 355220501-477-00200-1-0

11-Processo nº. 31.539/10

Drogaria Jardim Gonçalves Sorocaba LTDA EPP

Comércio varejista de produtos farmacêuticos, sem manipulação de fórmulas

R. Antônio Fernandes, 270 - Jd. Gonçalves

Baixa de Responsabilidade Técnica

de Ariana Bertasso Saut

Deferido

12-Processo nº. 31.819/10

Fernanda Estaregue

Atividade odontológica

R. Duque de Caxias, 124 - S.93 - Vl. Leão

Baixa de Responsabilidade Técnica Substituto de

Equipamento

de Cornélia de Souza Barbeiro

Deferido

13-Processo nº. 22.840/10

Intermédica Sistema de Saúde S. A.

Atividade médica ambulatorial restrita à consulta

Av. Dr. Armando Salles de Oliveira, 290 - Vl. Trujillo

Renovação Licença Estab. - Validade: 02/12/2011

Deferido nº CEVS 355220501-863-000487-1-2

Em 19/01/2011

Consuelo Taciana Wanderley Matiello

Diretora de Área da Vigilância em Saúde

Profª Ms. Eliane Martins Prestes Lungwtz

Chefe da Divisão de Vigilância Sanitária

Ana Paula Zagato

Chefe da Seção de Gerenciamento Operacional



### CONSELHO MUNICIPAL DE ESPORTE E LAZER

Lei nº 8.982, de 16 de novembro de 2009 // Decreto nº 18.485, de 10 de agosto de 2010

Edital de Convocação Nº. 001/2011

O Presidente do Conselho Municipal de Esporte e Lazer, no uso de suas atribuições, em especial pelo disposto no § 1º do art. 3º c/c art. 5º da Lei nº 8.982/09, CONVOCA os conselheiros titulares e suplentes relacionados no Dec. nº 18.485/10 para sessão pública, conforme data, hora, local e pauta descrita a seguir:

Data: 25 de janeiro de 2011 (terça-feira), horário: 19h00min.

Local: Auditório do Paço Municipal (piso térreo)

Pauta:

1. Definição do calendário de reuniões ordinárias para 2011;
2. Assuntos diversos.

Publique-se.

Sorocaba, 17 de janeiro de 2011.

Claudio Eduardo Bacci Martins  
Presidente do Conselho Municipal de Esporte e Lazer

### INSCRIÇÃO ESPORTE SOCIAL

A Prefeitura de Sorocaba/Secretaria de Esporte através da presente divulgação torna público a todos os interessados em se inscrever no Programa Esporte Social que o prazo de inscrição para o mesmo foi prorrogado para até o dia 04/02/2011.

## Secretaria de Esportes

Os interessados deverão manifestar-se comparecendo à Secretaria de Esporte - Paço Municipal, das 09 às 16 horas.

Sorocaba, 19 de janeiro de 2011.

Cláudio Eduardo Bacci Martins  
Secretário de Esporte

### Portaria Nº. 001/2011

O Secretário de Esporte e Lazer do Município de Sorocaba, no uso de suas atribuições e em razão da competência delegada pelo art.6º e seus parágrafos e art.17, § 1º e 2º, da Lei nº 8.474, de 27 de maio de 2008, designa os membros abaixo para compor os órgãos da Justiça Desportiva:

1. Adriano Pereira Estevez
2. Antonio Tadeu Bismara Filho
3. Carlos Alberto de Lima Rocco Junior
4. Cássio José Moron
5. Fábio Souza Pinto
6. Eliederson Foramiglio
7. Eric Rodrigues Vieira
8. João Benedito Miranda
9. José Ricardo Rezende
10. Marcelo Guimarães Seretti
11. Márcio Roberto de Castilho Leme
12. Maria Aparecida Rodrigues Athayde
13. Mariana Aparecida Gottsfritz
14. Octávio Neiva Christóvão
15. Vinicius Larizatti Bueno

Dentre os auditores fica designado o membro José Ricardo Rezende para exercício da atividade de Diretor Geral da Justiça Desportiva.

# FUNSERV

## FUNDAÇÃO SEGURIDADE SOCIAL DOS SERVIDORES PÚBLICOS MUNICIPAIS DE SOROCABA DIVISÃO ADMINISTRATIVA E OPERACIONAL

### SEÇÃO ADMINISTRATIVA FINANCEIRA

PROCESSO : CONVITE 0002/2007

OBJETO : FICA O CONTRATO CELEBRADO EM 01 DE JANEIRO DE 2008 PRORROGADO POR MAIS 12 MESES Á PARTIR DE 02/01/2011 ATÉ 01/01/2012 , NOS TERMOS DA LEI 8666, ARTIGO 57, INCISO II DA LEI.

OBJETO : CONTRATAÇÃO DE EMPRESA PARA PRESTAÇÃO DE SERVIÇOS TÉCNICOS ATUARIAIS E ECONÔMICO FINANCEIRO PARA A FUNSERV, COM ANÁLISE, ACOMPANHAMENTO E ASSESSORIA AO SISTEMA DE PREVIDÊNCIA EM RELAÇÃO AOS ATIVOS E PASSIVOS.

CONTRATANTE : FUNDAÇÃO DA SEGURIDADE SOCIAL DOS SERVIDORES PÚBLICOS MUNICIPAIS DE SOROCABA.

CONTRATADA : ESCRITÓRIO TÉCNICO DE ASSESSORIA ATUARIAL S/C LTDA.

PERÍODO CONTRATO : 12 MESES

INÍCIO PRORROGAÇÃO : 02.01.2011.

VALOR DO CONTRATO : R\$ 40.075,20

Sorocaba, 19 de janeiro de 2011.

Marise de Souza Simão Haro Firmo  
Divisão Administrativa e Operacional

## FUNDAÇÃO SEGURIDADE SOCIAL DOS SERVIDORES PÚBLICOS MUNICIPAIS DE SOROCABA DIVISÃO ADMINISTRATIVA E OPERACIONAL

### SEÇÃO ADMINISTRATIVA FINANCEIRA

PROCESSO ADM : 431/2010 MODALIDADE : 001/2010 - PREGÃO PRESENCIAL

EXTRATO DE CONTRATO

OBJETO : CONTRATAÇÃO DE EMPRESA ESPECIALIZADA NA ÁREA DE INFORMÁTICA PARA LICENCIAMENTO DE PROGRAMAS DE COMPUTADOR DESTINADOS À GESTÃO CONTÁBIL/FINANCEIRA E ADMINISTRATI-

VA DA FUNDAÇÃO.

CONTRATANTE : FUNDAÇÃO DA SEGURIDADE SOCIAL DOS SERVIDORES PÚBLICOS MUNICIPAIS DE SOROCABA.

CONTRATADA : CONAM - CONSULTORIA EM ADMINISTRAÇÃO MUNICIPAL LTDA.

INÍCIO DO CONTRATO : 03 DE JANEIRO DE 2011

PERÍODO CONTRATO : 12 MESES

VALOR CONTRATO : R\$ 111.600,00 ( Cento e onze mil e seiscentos reais ).

Sorocaba, 19 de janeiro de 2011.

Marise de Souza Simão Haro Firmo  
Divisão Administrativa e Operacional

## FUNDAÇÃO SEGURIDADE SOCIAL DOS SERVIDORES PÚBLICOS MUNICIPAIS DE SOROCABA DIVISÃO ADMINISTRATIVA E OPERACIONAL

### SEÇÃO ADMINISTRATIVA FINANCEIRA

MODALIDADE : 002/2006 CONVITE

CPL : 002/2006

OBJETO : FICA O CONTRATO CELEBRADO EM 28 DE DEZEMBRO DE 2006 PRORROGADO POR 12 MESES Á PARTIR DE 28/12/2010 ATÉ 27/12/2011 , NOS TERMOS DA LEI 8666, ARTIGO 57, INCISO II DA LEI.

ASSUNTO : CONTRATAÇÃO DE EMPRESA ESPECIALIZADA PARA PRESTAÇÃO DE SERVIÇOS DE LIMPEZA E CONSERVAÇÃO NO PRÉDIO DA FUNSERV

CONTRATANTE : FUNDAÇÃO DA SEGURIDADE SOCIAL DOS SERVIDORES PÚBLICOS MUNICIPAIS DE SOROCABA.

CONTRATADA : PRATIC SERVICE & TERCEIRIZADOS LTDA

INÍCIO PRORROGAÇÃO : 28 DE DEZEMBRO DE 2010

PERÍODO CONTRATO : 12 MESES

VALOR CONTRATO : 79.200,00 ( Setenta e nove mil e duzentos reais ).

Sorocaba, 19 de janeiro de 2011.

Marise de Souza Simão Haro Firmo  
Divisão Administrativa e Operacional

28	Setembro	8h30
26	Outubro	8h30
23	Novembro	8h30
02	Dezembro	8h30

Local: Secretaria de Desenvolvimento Econômico

Av. Eng. Carlos Reinaldo Mendes, 3041 – 4º Andar – Alto da Boa Vista

Sorocaba, 18 de Janeiro de 2011.

Mario K. Tanigawa

Secretário Municipal

### Secretaria de Desenvolvimento Econômico – SEDE

**Notificação**  
**Concessão de Incentivos Fiscais.**

Notificamos a quem possa interessar que a empresa CO&RE Ind. e Com. de Peças Ltda. CNPJ 61.024.501/0001-00, solicitou a concessão dos incentivos fiscais, nos termos da Lei nº 6.344/2.000, através do Processo nº 30.598-6/2.010.

Mario K. Tanigawa  
Secretário

### Secretaria de Desenvolvimento Econômico – SEDE

**Notificação**  
**Concessão de Incentivos Fiscais.**

Notificamos a quem possa interessar que a empresa ENGECALL ENGENHARIA PROJETO E CALDERARIA INDUSTRIAL, CNPJ 02.617.809/0001-92, solicitou a renovação dos incentivos fiscais, nos termos da Lei nº 6.344/2000, através do Processo nº 14188-8/2004.

Mario K. Tanigawa  
Secretário

# SESCO

Secretaria de Segurança Comunitária

Secretaria de Segurança Comunitária  
Área de Fiscalização

Divisão de Fiscalização de Posturas Imobiliárias  
Seção de Limpeza de Terrenos Particulares

### EDITAL Nº 03/2011

Ficam os contribuintes abaixo relacionados cientificados de que foram autuados em virtude de seus imóveis estarem em situação irregular, conforme Processos Administrativos, em cumprimento da legislação vigente. Para maiores informações deverão comparecer à Divisão de Fiscalização situada à Rua Pernambuco, nº 100 - Vila Casa Nova.

<b>Processo:</b>	15477/2008
<b>Nome:</b>	KAREN VANESSA DE MEDEIROS CRUZ
<b>Auto de Multa:</b>	RD 40446/2010 REF AUTO DE MULTA 1250/2010 – limpeza efet. coop. ter. partic.
<b>Endereço de Ação:</b>	ARISTEU PRESTES DE BARROS QD.14, LT.01
<b>Processo:</b>	15477/2008
<b>Nome:</b>	KAREN VANESSA DE MEDEIROS CRUZ
<b>Auto de Multa:</b>	RD 40462/2010 REF AUTO DE MULTA 1250/2010 – limpeza de terreno
<b>Endereço de Ação:</b>	ARISTEU PRESTES DE BARROS QD.14, LT.01
<b>Processo:</b>	11258/2004
<b>Nome:</b>	ANTONIO NILSON PINTO
<b>Auto de Multa:</b>	RD 33364/2010 REF AUTO DE MULTA 750/2010 – limpeza efet. coop. ter. partic.
<b>Endereço de Ação:</b>	CENIRA LANDULPHO SANSON QD.G, LT.07
<b>Processo:</b>	32514/2010
<b>Nome:</b>	IGREJA ESPIRITA EVANG CRISTO JESUS
<b>Auto de Multa:</b>	2024/2010 – queimada
<b>Endereço de Ação:</b>	JULIO ALVES FILHO LT.AREA RESERVADA

# SEDE

Secretaria do Desenvolvimento Econômico

Conselho Municipal de Desenvolvimento Econômico e Social – CMDES

Comunicado

Calendário de reuniões ordinárias no decorrer do ano de 2011

Dia	Mês	Horário
26	Janeiro	8h30
18	Fevereiro	8h30
23	Março	8h30
27	Abril	8h30
25	Maiο	8h30
22	Junho	8h30
27	Julho	8h30
24	Agosto	8h30

<b>Processo:</b>	29450/2007
<b>Nome:</b>	CONDOR ENGENHARIA E COMERCIO LTDA
<b>Auto de Multa:</b>	RD 1251/2011 REF AUTO DE MULTA 436/2010 – limpeza de terreno
<b>Endereço de Ação:</b>	STA TEREZINHA
<b>Processo:</b>	13688/2010
<b>Nome:</b>	CONSBRASIL CONSTRUÇOES LTDA
<b>Auto de Multa:</b>	RD 366/2011 REF AUTO DE MULTA 1392/2010 – limpeza efet. coop. ter. partic.
<b>Endereço de Ação:</b>	ADAO PEREIRA DE CAMARGO QD.71, LT.14
<b>Processo:</b>	13688/2010
<b>Nome:</b>	CONSBRASIL CONSTRUÇOES LTDA
<b>Auto de Multa:</b>	RD 367/2011 REF AUTO DE MULTA 1392/2010 – limpeza de terreno
<b>Endereço de Ação:</b>	ADAO PEREIRA DE CAMARGO QD.71, LT.14
<b>Processo:</b>	13688/2010
<b>Nome:</b>	CONSBRASIL CONSTRUÇOES LTDA
<b>Auto de Multa:</b>	RD 372/2011 REF AUTO DE MULTA 1405/2010 – construção de mureta
<b>Endereço de Ação:</b>	ADAO PEREIRA DE CAMARGO QD.71, LT.14
<b>Processo:</b>	9612/2010
<b>Nome:</b>	THIAGO BENETTI DIAS
<b>Auto de Multa:</b>	2613/2010 – limpeza de terreno
<b>Endereço de Ação:</b>	MANUEL RUIZ QD.28, LT.20/F
<b>Processo:</b>	26826/2007
<b>Nome:</b>	VIVIANE REINECKE
<b>Auto de Multa:</b>	2329/2010 – limpeza de terreno, 2335/2010 – construção de passeio público e mureta
<b>Endereço de Ação:</b>	DACIO PANISE QD.C10, LT.06
<b>Processo:</b>	29031/2007
<b>Nome:</b>	LUIZ ANTONIO BRITO
<b>Auto de Multa:</b>	2016/2010 – limpeza de terreno, 2020/2010 – construção de passeio público e mureta
<b>Endereço de Ação:</b>	OCTAVIO CRISTOFANO QD.K, LT.13
<b>Processo:</b>	22801/2007
<b>Nome:</b>	JOSE MAURICIO DA SILVA
<b>Auto de Multa:</b>	2415/2010 – construção de mureta
<b>Endereço de Ação:</b>	AV RIUSAKU KANIZAWA QD.X, LT.31
<b>Processo:</b>	24221/2007
<b>Nome:</b>	CRISTIANE ROBERTA PECORA
<b>Auto de Multa:</b>	2519/2010 – limpeza de terreno
<b>Endereço de Ação:</b>	PEDRO SANCHES PONCE QD.B5, LT.14

  
Milena Nogueira Gonçalves  
Chefe de Seção

  
Wagner Alex Bedeschi  
Chefe de Divisão

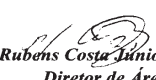
  
Rubens Costa Júnior  
Diretor de Área

Secretaria de Segurança Comunitária  
Área de Fiscalização  
Divisão de Fiscalização de Posturas Imobiliárias  
Seção de Limpeza de Terrenos Particulares

**EDITAL Nº 04/2011**

Ficam os contribuintes abaixo relacionados cientificados de que foram intimados em virtude de seus imóveis estarem em situação irregular, conforme Processos Administrativos, em cumprimento da legislação vigente, sob pena de serem aplicadas as penalidades previstas. Para maiores informações deverão comparecer à Divisão de Fiscalização situada à Rua Pernambuco, nº 100 - Vila Casa Nova.

<b>Processo:</b>	13332/2009
<b>Nome:</b>	EDUARDO FRANCISCO DOS SANTOS
<b>Intimação:</b>	372/2011 – limpeza de terreno, 373/2011 – construção de passeio público e mureta
<b>Endereço de Ação:</b>	AV EDWARD FRU-FRU MARCIANO DA SILVA QD.B14, LT.79
<b>Processo:</b>	9351/2008
<b>Nome:</b>	CONSTECCA CONSTRUÇOES S/A
<b>Intimação:</b>	RECURSO REF INTIMAÇÃO 1031/2010 – limpeza de terreno, INDEFERIDO
<b>Endereço de Ação:</b>	FELICIO VIEIRA DE ALMEIDA QD.42, LT.14
<b>Processo:</b>	9265/2008
<b>Nome:</b>	CONSTECCA CONSTRUÇOES S/A
<b>Intimação:</b>	RECURSO REF INTIMAÇÃO 4892/2010 – construção de passeio público e mureta, INDEFERIDO
<b>Endereço de Ação:</b>	DR PEDRO DE MESQUITA QD.19, LT.29
<b>Processo:</b>	14063/2010
<b>Nome:</b>	SF FORMAS PARA CONST. CIVIL LTDA
<b>Intimação:</b>	COMPARECER NESTA SEÇÃO NO PRAZO DE 05 (cinco) DIAS - (R. PERNAMBUCO nº 100 – VILA CASA NOVA). POIS HÁ DIVERGÊNCIA ENTRE RECURSO E O DOCUMENTO APRESENTADO.
<b>Endereço de Ação:</b>	FORCA PUBLICA QD.22, LT.40/B
<b>Processo:</b>	21757/2008
<b>Nome:</b>	PIEIRINA MURARO
<b>Intimação:</b>	285/2011 – limpeza de terreno, 286/2011 – reparos no passeio público
<b>Endereço de Ação:</b>	ESCOLASTICA ROSA DE ALMEIDA, 162, QD.1, LT.19

  
Milena Nogueira Gonçalves  
Chefe de Seção

  
Wagner Alex Bedeschi  
Chefe de Divisão

  
Rubens Costa Júnior  
Diretor de Área

**SAAE**

Serviço Autônomo de Água e Esgoto

**Homologação Pregão Eletrônico nº 106/2010.**

O SERVIÇO AUTONOMO DE ÁGUA E ESGOTO DE SOROCABA, nos termos do artigo 8º, inciso VI do Decreto nº. 5.450 de 31 de maio de 2005, por sua Autoridade Competente, declara Homologado este Pregão Eletrônico nº 106/2010 - Processo Administrativo nº 6.373/2010, destinado à aquisição de comporta de superfície em PRFV para canal.

Sorocaba, 20 de janeiro de 2011.

Érica Aparecida de Menezes – Pregoeira

**Homologação Pregão Eletrônico nº 108/2010.**

O SERVIÇO AUTONOMO DE ÁGUA E ESGOTO DE SOROCABA, nos termos do artigo 8º, inciso VI do Decreto nº. 5.450 de 31 de maio de 2005, por sua Autoridade Competente, declara Homologado este Pregão Eletrônico nº 108/2010 - Processo Administrativo nº 6.184/2010, destinado à aquisição de motor elétrico trifásico.

Sorocaba, 20 de janeiro de 2011.

Janaína Soler Cavalcanti – Pregoeira

**Homologação Pregão Eletrônico nº 116/2010.**

O SERVIÇO AUTONOMO DE ÁGUA E ESGOTO DE SOROCABA, nos termos do artigo 8º, inciso VI do Decreto nº. 5.450 de 31 de maio de 2005, por sua Autoridade Competente, declara Homologado este Pregão Eletrônico nº 116/2010 - Processo Administrativo nº 6.706/2010, destinado à aquisição de ferro para construção CA50.

Sorocaba, 20 de janeiro de 2011.

Janaína Soler Cavalcanti – Pregoeira

**URBES**

Trânsito e Transportes

**PROCESSO SELETIVO - EDITAL Nº 02/2010  
EDITAL DE CONVOCAÇÃO PARA AS  
PROVAS OBJETIVAS**

A EMPRESA DE DESENVOLVIMENTO URBANO E SOCIAL DE SOROCABA - URBES, nos termos da Legislação vigente, CONVOCA os candidatos inscritos no Processo Seletivo - Edital nº 02/2010, para prestarem as provas objetivas, no dia 30 de janeiro de 2011, de acordo com as informações divulgadas neste edital.

Os locais de realização das provas objetivas contendo nome do candidato, sala e horário de prova estão afixados na sede URBES, situada na Rua Pedro de Oliveira Neto, 98 - Jd. Panorama, Sorocaba/SP, nos dias úteis, das 9 às 16 horas e divulgados na Internet, nos endereços [www.institutomais.org.br](http://www.institutomais.org.br) e [www.urbes.com.br](http://www.urbes.com.br).

É de inteira responsabilidade do candidato o acompanhamento da convocação para a prova objetiva.

Ao candidato só será permitida a participação das provas na respectiva data, horário e local determinado. Não será permitida, em hipótese alguma, realização das provas fora do local designado.

O candidato deverá comparecer ao local de prova munido de caneta esferográfica de tinta azul ou preta, 40 minutos antes do horário estabelecido para fechamento dos portões.

O ingresso no local das provas só será permitido ao candidato que apresentar ORIGINAL de um dos documentos de identidade a seguir: Cédula Oficial de Identidade; Carteira e/ou cédulas de identidades expedidas pelas Secretarias de Segurança, pelas Forças Armadas, pela Polícia Militar, pelo Ministério das Relações Exteriores; Carteira de Trabalho e Previdência Social; Certificado de Reservista; Passaporte; Cédulas de Identidade fornecidas por Órgãos ou Conselhos de Classe, que por lei federal, valem como documento de identidade (OAB, CRC, CRA, CREA etc.) e Carteira Nacional de Habilitação (com fotografia na forma da Lei nº. 9.503/97).

O candidato deverá observar as normas e os procedimentos para realização das provas, contidos no Edital do Processo Seletivo.

Sorocaba, 20 de janeiro de 2011.

Gilvana C. Bianchini Cruz  
Presidente da Comissão do Processo Seletivo

**Extrato de Contrato nº 060/2010**

Processo nº 1631/2010  
Objeto: Fornecimento de Clipping Eletrônico Diário dos Jornais locais de todas as matérias veiculadas pelas mídias televisivas e radiofônicas do município de Sorocaba, cujos assuntos forem pertinentes as atribuições da URBES.

Contratante: Empresa de Desenvolvimento Urbano e Social de Sorocaba - URBES

Contratada: CliqueImagem Monitoramento de Informações.

Valor: R\$ 450,00 (quatrocentos e cinquenta reais)/ mensal.

Vigência: 12 meses a contar do recebimento da 1ª Ordem de Fornecimento

Assinatura: 05 de janeiro de 2011.

Sorocaba, 18 de janeiro de 2011.

Cláudia Ap. Ferreira Soares  
Gerente Administrativa

**Extrato de Convênio**

Processo nº 0016/2011  
Objeto: Termo de Convênio referente à venda de passe social do Sistema de Transporte Coletivo de Sorocaba.

Prazo: Indeterminado.  
Conveniente: Empresa de Desenvolvimento Urbano e Social de Sorocaba - URBES.

Conveniada: Marcos Roberto Antunes - Sorocaba - ME

Valor: O preço do passe será estabelecido por Decreto do Prefeito Municipal.

Assinatura: 12 de janeiro de 2011.

Sorocaba, 19 de janeiro de 2011.

Claudia Ap. Ferreira Soares  
Gerente Administrativa

PROCESSO Nº 1440/10  
CONTRATO Nº 041/10  
O FORNECIMENTO, PELA CONTRATADA A URBES, DE PELÍCULAS ADESIVAS REFLETIVAS E VINÍLICAS A SEREM UTILIZADAS NA SINALIZAÇÃO VIÁRIA DO MUNICÍPIO DE SOROCABA/SP

A Empresa de Desenvolvimento Urbano e Social

de Sorocaba - URBES, em conformidade com a Cláusula Sexta, itens 6.1 e 6.1.1, do contrato acima descrito e considerando as ocorrências lavradas no processo em referência, torna público a presente,

#### ADVERTÊNCIA,

À Empresa 3M DO BRASIL LTDA., por infração a Cláusula Segunda, item 2.2 do mesmo contrato. Sorocaba, 03 de janeiro de 2011.

Engº Renato Gianolla  
Secretário de Transportes  
Diretor Presidente

#### Extrato de Contrato nº 051/2010

Processo CPL nº 1327/2010

Objeto: Termo de Alteração do Contrato nº 051/10 - Contratação de Empresa Especializada em Prestação de Serviços de Engenharia para Construção de um Prédio localizado na Rua Chile, nº 401, Bairro Barcelona, no Município de Sorocaba/SP.

Aditamento: Fica o referido contrato aditado em 3,78% (três vírgula setenta e oito por cento), do seu valor total, tudo em conformidade com o art. 65, II, "d", da Lei nº 8.666/93.

Retificação: Ficam retificadas as Cláusulas Terceira - Da Garantia, em seu item 3.1, Quarta - Do Preço e do Pagamento, em seu item 4.1 e Décima Primeira - Das Disposições Finais, em seu item 11.3.

Contratante: Empresa de Desenvolvimento Urbano e Social de Sorocaba - URBES.

Contratada: Alexandre Miguel Construções Ltda. Valor: R\$ 435.174,68 (quatrocentos e trinta e cinco mil, cento e setenta e quatro reais e sessenta e oito centavos).

Ficam ratificadas as demais cláusulas, itens e subitens do referido contrato.

Assinatura: 07 de janeiro de 2011.

Sorocaba, 17 de janeiro de 2011.

Claudia Ap. Ferreira Soares  
Gerente Administrativa

#### Extrato de Contrato nº 001/2009

Processo CPL nº 1149/2008

Objeto: Termo de Alteração do Contrato nº 001/09 - Contratação de Empresa para Prestação de Serviços de Apoio às Rotinas de Processamento de Informática na Bilhetagem.

Prazo: De 14/01/2011 à 13/01/2012.

Contratante: Empresa de Desenvolvimento Urbano e Social de Sorocaba - URBES.

Contratada: Ana Paula Pinheiro Votorantim ME Ficam ratificadas as demais cláusulas, itens e subitens do referido contrato.

Assinatura: 03 de janeiro de 2011.

Sorocaba, 17 de janeiro de 2011.

Claudia Ap. Ferreira Soares  
Gerente Administrativa

#### CONCORRÊNCIA Nº 001/2011

A Empresa de Desenvolvimento Urbano e Social de Sorocaba - URBES, através de sua Comissão Permanente de Licitações, informa que se encontra aberta a Concorrência nº 002/10 0 0 1 / 2011 - Proc. CPL nº 1212/1173/2010 - Licitação do Tipo "Maior Oferta", para Permissão Onerosa para Instalação ou Construção para Exploração Comercial do módulo "1B", nas dependências do Terminal Urbano de Integração Santo Antonio. ABERTURA: Dia 24/02/11 às 09h00min. Os interessados poderão adquirir o edital e seus anexos, mediante o pagamento de R\$ 30,00 (trinta reais), na URBES, sito a rua Pedro de Oliveira Neto, 98, Jd. Panorama, Sorocaba/SP. Informações através do site www.urbes.com.br, e-mail licitacoes@urbes.com.br, ou através do telefone (0xx15) 3331-5016, no horário das 08h00min

até 17h00min.

Sorocaba, 17 de janeiro de 2011.

Claudia Ap. Ferreira Soares  
Presidente da CPL

#### RESOLUÇÃO Nº 001/11 001

RENATO GIANOLLA, Diretor Presidente da EMPRESA DE DESENVOLVIMENTO URBANO E SOCIAL DE SOROCABA - URBES, usando das atribuições que lhe são conferidas pelos Estatutos aprovados pelo Decreto nº 6.996, de 17 de abril de 1990,

#### RESOLVE

nomear os funcionários Cláudia Aparecida Ferreira Soares, Luciana Marte dos Santos, Ubiratan Rocha Grosso, Lucimara Miranda Brasil Agustinelli, Maria Inês de Oliveira Souza, Altair Aparecido de Souza César, Roberta Bernardi Silva Martin, Sérgio Pires Abreu, Marcelo Tadeu Almeida Brasil, Adriano Aparecido Almeida Brasil, Marlon Lopes de Moraes e Luis Eduardo Pereira, para, sob a presidência da primeira, comporem a COMISSÃO PERMANENTE DE LICITAÇÕES E INSCRIÇÃO CADASTRAL DA URBES, sendo que na ausência da presidente qualquer um dos demais membros poderá substituí-la interinamente. Sorocaba, 17 de janeiro de 2011.

Engº RENATO GIANOLLA  
Secretário de Transportes  
Diretor Presidente

#### Extrato de Contrato nº 002/11

Processo nº 1612/10

Objeto: Contrato nº 002/11 - Prestação de serviços de deslocamento, remoção e instalação de pórticos e semipórticos, em vias do município de Sorocaba/SP. Prazo: 11/01/2011 a 10/02/2011.

Contratante: Empresa de Desenvolvimento Urbano e Social de Sorocaba - URBES

Contratada: Casa Verre Indústria e Comércio Ltda. Valor: R\$ 29.260,00 (vinte e nove mil, duzentos e sessenta reais)

Assinatura: 05 de janeiro de 2011.

Sorocaba, 14 de janeiro de 2011.

Claudia Ap. Ferreira Soares  
Gerente Administrativa

#### CONVITE Nº 001/11

A Empresa de Desenvolvimento Urbano e Social de Sorocaba - URBES, através de sua Comissão Permanente de Licitações, informa com referência a CPL nº 1556/10 - Convite nº 001/11, destinada a Contratação de Empresa para o Fornecimento de Ribbons para Uso na Bilhetagem do Sistema de Transporte Urbano, no Município de Sorocaba/SP, que analisando os novos documentos apresentados pelas licitantes resolve INABILITAR: CH Card Comércio de Equipamentos e Serviços Ltda. Fica aberto o prazo de 3 (três) dias úteis para a apresentação de nova documentação, escoimada de defeitos. Caso a proponente discorde de sua inabilitação, poderá a mesma, ao final do lapso concedido e no prazo de 02 (dois) dias úteis a contar do mesmo, apresentar seu recurso administrativo, nos termos do art. 109, inciso I, alínea "a", da LLI. Sorocaba, 19 de dezembro de 2011.

Claudia Ap. Ferreira Soares  
Presidente da CPL

EDITAL DE CITAÇÃO DE EMBALAGENS VILA RICA LTDA E DAS SÓCIAS MARIA JOSE DA SILVA FERREIRA E ZORAYA KWIEK DA SILVA, NA AÇÃO DE EXECUÇÃO DE TÍTULO EXTRAJUDICIAL Nº 8659-0/98 (Nº DE ORDEM 2633/98), REQUERIDO POR EMPRESA DE DESENVOLVIMENTO URBANO E SOCIAL DE SOROCABA - URBES, COM PRAZO 30 (TRINTA)

DIAS. A Dra. Adriana Faccini Rodrigues, MMA. Juíza de Direito da Primeira Vara Cível desta cidade e Comarca de Sorocaba/SP, na forma da lei, etc, FAZ SABER aos que o presente edital virem ou dele conhecimento tiverem e interessar possa, que perante este juízo e respectivo Cartório, promovem os termos legais da ação de EXECUÇÃO DE TÍTULO EXTRAJUDICIAL Nº 8659-0/98 (Nº DE ORDEM 2633/98), requerido por EMPRESA DE DESENVOLVIMENTO URBANO E SOCIAL DE SOROCABA contra EMBALAGENS VILA RICA LTDA. CNPJ 50.333.699/0001-80, MARIA JOSÉ DA SILVA FERREIRA, brasileira, CPF 394.033.514-20, RG/RNE 2.788.717, ZORAYA KWIEK DA SILVA, brasileira, CPF 347.076.218-05, RG/RNE 36.903.135-1 que segundo consta dos

autos encontram-se em lugar incerto e não sabido, ficam citados para que efetue(m) o pagamento do débito no valor de R\$2.954,47 (atualizando em dezembro/2009) e demais acréscimos legais, no prazo de 03(três) dias (art. 652, CPC), sob pena de penhora e para embargar a presente execução no prazo de 15 (quinze ) dias (art. 738 do CPC) da qual ficam os executados desde já intimados, e para embargar a presente execução no prazo de 15(quinze) dias (art. 738 do CPC). Prazos que passarão a ser contados a partir do término do prazo fixado no edital. Dado e passado nesta cidade e Comarca de Sorocaba, aos 30 de NOVEMBRO de 2010. Eu, (a) Silvio Ferraz - escrevente técnico judiciário, digitei. (a) Adriana Faccini Rodrigues - Juíza de Direito.

#### RELATÓRIO QUADRIMESTRAL - LEI MUNICIPAL Nº 8.291/ 2007 - PERÍODO DE 01/01 A 30/04/2010

##### I - Multas por Enquadramento

Enquadramento	Descrição	Qtde. Multas	Valor	
			Unitário	Total
74550	Trans. veloc. superior máx. perm. qdo. sup. máx. em até 20%	9.401	85,13	800.288,33
51851	Deixar o condutor de usar o cinto segurança	2.558	127,69	326.636,14
73662	Dirigir veículo utilizando-se de telefone celular	2.942	85,13	250.446,58
60501	Avançar o sinal vermelho do semáforo	1.018	191,54	194.985,68
57461	Trans. em local/horário não perm. pela regul. est. pela autoridade	1.985	85,13	168.979,08
55500	Estacionar em local/horário proibido especific.p/ sinal (proib./estac.)	1.533	85,13	130.501,22
74630	Trans. veloc. superior máx. perm. qdo. sup. máx. em até 50%	886	127,69	113.135,11
54521	Estacionar no passeio/calçada	543	127,69	69.336,76
74710	Trans. veloc. superior máx. perm. qdo. sup. máx. em mais de 50%	85	574,61	48.842,19
55680	Estacionar local/horário estac.parada proib.p/sinal. (proib./parar/est.)	382	127,69	48.778,34
59910	Executar operação de retorno em locais proibidos	201	191,54	38.499,14
70302	Conduzir motocicleta/motoneta/ciclomotor c/capac. s/ viseira/óculos	185	191,54	35.434,53
58196	Transitar com o veículo em marcas de canalização	39	574,61	22.409,95
57380	Trans. contramão direção em vias c/sinaliz. de regul. sentido único	110	191,54	21.069,18
58191	Transitar com o veículo em calçadas, passeios	30	574,61	17.238,42
54526	Estacionar ao lado ou sobre marcas de canalização	119	127,69	15.195,35
55411	Estacionar em desacordo com a regulamentação espec. pela sinal.	247	53,21	13.141,64
56731	Parar sobre faixa de pedestres na mudança de sinal luminoso	149	85,13	12.684,07
58194	Transitar com o veículo em canteiros centrais/divisa de pista de rolam.	19	574,61	10.917,67
55413	Estacionar em desacordo com a regulamentação - ponto ou vaga taxi	198	53,21	10.534,59
55416	Estacionar em desacordo com a regulamentação - vaga idoso	183	53,21	9.736,52
54600	Estacionar em guia de calçada rebaixada dest.ent./saída de veic.	96	85,13	8.172,29
70482	Conduzir motocicla/moton/ciclom.transp.passag.s/viseira/óculos	41	191,54	7.853,06
51852	Deixar o passageiro de usar o cinto segurança	61	127,69	7.789,21
54522	Estacionar sobre faixa destinada a pedestre	58	127,69	7.406,14
60412	Exec. operação de conversão à esquerda em local proibido pela sinal.	50	127,69	6.384,60
53800	Estacionar nas esquinas e a menos de 5m do alinhamento transversal	70	85,13	5.958,96
60174	Exec. operação de retorno passando por cima de canteiro de divisor	31	191,54	5.937,68
65640	Conduzir veic.transp.passag. compart.carga salvo permis. Contran	28	191,54	5.363,06
55250	Estacionar na contramão de direção.	63	85,13	5.363,06
55415	Estac. em desacordo com a regulam. vaga portador neces. especiais	95	53,21	5.054,48
58433	Deixar de indicar c/ antec. med gesto de braço/luz ind. mudança	39	127,69	4.979,99
55090	Estacionar no ponto de emb/des.de passag.transporte coletivo	57	85,13	4.852,30
55414	Estacionar em desacordo com a regul. vaga de carga/descarga	91	53,21	4.841,66
60681	Transpor bloqueio viário com ou sem sinalização ou dispositivos aux.	36	127,69	4.596,91
72340	Deixar de manter acesa luz baixa qdo veic. estív. mov.á noite	51	85,13	4.341,53
60841	Ultrapassar veículos motorizados em fila, parado em razão de sinal.	31	127,69	3.958,45

Enquadramento	Descrição	Qtde. Multas	Valor	
			Unitário	Total
54870	Estacionar ao lado de outro veículo em fila dupla	28	127,69	3.575,38
56650	Parar veic. local/horários proibidos especific. p/ sinal. (proib. Parar)	40	85,13	3.405,12
56222	Parar sobre faixa destinada a pedestres	59	53,21	3.139,10
70301	Conduzir motocicleta, motoneta e ciclomotor sem capacete de seg.	16	191,54	3.064,61
58350	Desob. ordens da autoridade competente de trânsito/seus agentes	24	127,69	3.064,61
56300	Parar veic. área de cruzam. de vias prejudic. circ. veic./pedestres	31	85,13	2.638,97
55920	Parar afastado da guia da calçada (meio-fio) a mais de 1m	29	85,13	2.468,71
73740	Bloquear a via com veículo.	12	191,54	2.298,46
51930	Transportar criança sem observância das normas de seg. est. p/ CTB	11	191,54	2.106,92
60502	Avançar o sinal de parada obrigatória	11	191,54	2.106,92
64400	Fazer uso fecho luz alta dos faróis em via providas de iluminação pub.	37	53,21	1.968,59
52152	Dirigir ameaçando os demais veículos	10	191,54	1.915,38
58192	Transitar com o veículo em ciclovias, ciclofaixa	3	574,61	1.723,84
70481	Cond. motocicleta,motoneta e ciclom.transport. passag. s/ capacete	9	191,54	1.723,84
73661	Dirigir o veic.utilizando-se de fones nos ouvidos	20	85,13	1.702,56
59670	Ultrap. p/contramão veic.onde houver marcação viária/linha dupla	8	191,54	1.532,30

70561	Conduzir motoc/moton/ciclom/fazendo malab/equilib. em uma roda	8	191,54	1.532,30
58434	Deixar de indicar c/ antec, med gesto de braço/luz ind. mud. faixa	11	127,69	1.404,61
70640	Conduzir motocicleta, motoneta e ciclomotor com os faróis apagados	7	191,54	1.340,77
52151	Dirigir ameaçando os pedestres que estejam atravessando via pública	6	191,54	1.149,23
54525	Estacionar ao lado ou sobre canteiro central/div. de pista de rolamento	9	127,69	1.149,23
56221	Parar no passeio/calçada	19	53,21	1.010,90
54010	Estacionar afastado da guia da calçada (meio-fio) a mais de 1m	7	127,69	893,84
60411	Executar operação de conversão à direita em local proib. pela sinal.	7	127,69	893,84
54100	Estacionar em desacordo com as posições estabelecidas no CTB	8	85,13	681,02
62620	Deixar de red. veloc. veíc. de forma compat. c/ trans. local controlado	3	191,54	574,61
60250	Exec. oper.retomo em interseções/entrando na contramão	3	191,54	574,61
57200	Trans. contramão direção vias duplo sentido circ. exceto ultrapassar	4	127,69	510,77
56225	Parar em marcas de canalização	9	53,21	478,85
63941	Deixar de reduzir a velocidade nas proximidades	2	191,54	383,08
58270	Transitar em ré salvo na dist. neces. e pequena	3	127,69	383,08
62700	Deixar de red. vel.veíc. de forma compatível c/trans. local controlado	3	127,69	383,08
52070	Dirigir sem atenção ou sem os cuidados indispensáveis à segurança	7	53,21	372,44
58511	Deixar de deslocar c/antec veíc p/ faixa mais à esq. qdo for manobrar	4	85,13	340,51
55760	Parar nas esquinas e a menos de 5m do bordo do alinhamento da via	4	85,13	340,51
52311	Atirar do veículo objetos ou substâncias	4	85,13	340,51
59830	Ultrap. veíc. movimento que integre cortejo/préstito	5	53,21	266,03
68661	Transitar efetuando transporte remunerado de pessoas	3	85,13	255,38
57463	Transitar em local/horário não permitido pela reg. veíc. de carga	3	85,13	255,38
54790	Estacionar impedindo a movimentação de outro veículo	3	85,13	255,38
70991	Cond. Motoc./motoneta/ciclomotor sem seg. o guido. c/ ambas mãos	3	85,13	255,38
54524	Estacionar nas ilhas ou refúgios	2	127,69	255,38
68232	Transitar c/ veíc e/ou carga c/ dimensões super. limite legal	2	127,69	255,38
58000	Deixar guardar dist. segur. lateral/frontal entre seu veíc. e os demais	2	127,69	255,38
69471	Conduzir pessoas nas partes externas do veículo	2	127,69	255,38

Enquadramento	Descrição	Qtde. Multas	Valor	
			Unitário	Total
68231	Transitar c/ veíc e/ou carga c/ dimensões super. limite legal s/ autor.	2	127,69	255,38
64910	Usar buzina prolongada e sucessivamente a qualquer pretexto	4	53,21	212,82
67850	Transitar c/veíc.derraman/lançando/arrast.s a via carga que transp.	1	191,54	191,54
71532	Obstaculizar a via indevidamente/agravamento	1	191,54	191,54
61220	Deixar de dar prefer. de passag.pedestre/veíc. Não mot.que enc. Faixa	1	191,54	191,54
59591	Ultrapassar pela contramão veículo parado em fila junto sinal luminoso	1	191,54	191,54
63944	Deixar de reduzir veloc. onde haja intensa movimentação de pedestres	1	191,54	191,54
61300	Deixar de dar prefer.de passag.a pedestre/veíc.não motorizado	1	191,54	191,54
60091	Executar operação de retorno nas curvas	1	191,54	191,54
67770	Transitar c/veículo danificando a via, suas instalações e equipamentos	1	191,54	191,54
53710	Ter seu veículo imobilizado na via por falta de combustível	2	85,13	170,26
69470	Conduzir pessoas/animais/carga nas partes externas do veículo	1	127,69	127,69
63510	Deixar de reduz.vel.veíc. de forma compativ.c/seg. do trânsito	1	127,69	127,69
60842	Ultrap. veículos motorizados em fila, parados em razão de cancela	1	127,69	127,69
63190	Deixar de reduz.vel.veíc.de forma compativ. c/seg. do trânsito	1	127,69	127,69
60840	Ultrapassar veíc. em fila/parado sinal luminoso/cancela	1	127,69	127,69
60680	Transpor s/autorização bloqueio viário c/sem sinaliz. ou disp. Auxil.	1	127,69	127,69
60410	Exec. oper. conversão à direita/esquerda locais proib. pela sinaliz.	1	127,69	127,69
55330	Estacionar a/cive/declive ã freado e sem calço segurança	1	127,69	127,69
53980	Estacionar afastado da guia da calçada (meio-fio) de 50 cm a 1 m	2	53,21	106,41
56060	Parar em desacordo com as posições estabelecidas no CTB	2	53,21	106,41
70562	Conduzir ciclo fazendo malabarismo ou equilibrando-se em uma roda	1	85,13	85,13
73580	Dirigir veíc. c/apenas uma das mãos, exceto qdo. deva fazer sinais	1	85,13	85,13
70992	Conduzir ciclo sem segurar o guidom com ambas as mãos	1	85,13	85,13
57620	Transitar ao lado outro veíc. interrompendo ou perturbando o trânsito	1	85,13	85,13
70990	Conduzir motocicleta/motoneta...s/segurar o guid. com as mãos	1	85,13	85,13
73150	Dirigir o veículo com o braço do lado de fora.	1	85,13	85,13
68580	Transitar com o veículo com lotação excedente.	1	85,13	85,13
58780	Ultrap. p/direita salvo qdo veíc. da frente estiver coloc. na faixa aprop.	1	85,13	85,13
72500	Deixar de manter acesa luz baixa qdo veíc.movimento	1	85,13	85,13
56570	Parar o veículo na contramão de direção.	1	85,13	85,13
52312	Abandonar na via objetos ou substâncias	1	85,13	85,13
64830	Usar buzina situação que não a de simples toque	1	53,21	53,21
55840	Parar afastado da guia da calçada (meio-fio) de 50 cm a 1 m	1	53,21	53,21

**Total** 24.253 - 2.511.573,95

## II - Aplicação dos Recursos Arrecadados

Descrição	Valor R\$
Companhia Piratininga de Força e Luz - Semáforos	107.635,30
Projetos e Consultoria Técnica	69.700,00
Educação para o Trânsito	152.424,33
Fiscalização Eletrônica	139.995,76
Fundo Nacional de Segurança e Educação no Trânsito - FUNSET	33.733,07
Gratificação J.A.R.I.	15.035,35
Investimento	46.270,00
Materiais e Bens de Consumo	174.893,63
Pro Labore Polícia Militar	22.342,51
Processamento de Multas	314.792,00
Serviços de Telecomunicações de São Paulo	1.792,70
Sinalização Horizontal	122.688,39
Sinalização Semafórica	304.166,43
Sinalização Vertical	634.731,78
Veículos - Manutenção e Combustível	41.611,47

**Total** 2.181.812,72

## RELATÓRIO QUADRIMESTRAL - LEI MUNICIPAL Nº 8.291/2007 - PERÍODO DE 01/05 A 31/08/10

### I - Multas por Enquadramento

Enquadramento	Descrição	Qtde. Multas	Valor	
			Unitário	Total
74550	Trans. veloc. superior máx. perm. qdo. sup. máx. em até 20%	13.021	85,13	1.108.451,69
73662	Dirigir veículo utilizando-se de telefone celular	3.866	85,13	329.104,85
51851	Deixar o condutor de usar o cinto segurança	1.730	127,69	220.907,16
57461	Trans. em local/horário não perm. pela regul. est. pela autoridade	2.413	85,13	205.413,86
60501	Avançar o sinal vermelho do semáforo	1.038	191,54	198.816,44
55500	Estacionar em local/horário proibido especific.p/ sinal (proib./estac.)	1.648	85,13	140.290,94
74630	Trans. veloc. superior máx. perm. qdo. sup. máx. em até 50%	1.020	127,69	130.245,84
74710	Trans. veloc. superior máx. perm. qdo. sup. máx. em mais de 50%	82	574,61	47.118,35
59910	Executar operação de retorno em locais proibidos	238	191,54	45.586,04
54521	Estacionar no passeio/calçada	347	127,69	44.309,12
58196	Transitar com o veículo em marcas de canalização	71	574,61	40.797,59
55680	Estacionar local/horário estac.parado proib.p/sinal. (proib./parar/est.)	293	127,69	37.413,76
57380	Trans. contramão direção em vias c/sinaliz. de regul. sentido único	153	191,54	29.305,31
70302	Conduzir motocicleta/motoneta/ciclomotor c/capac. s/ viseira/óculos	125	191,54	23.942,25
55411	Estacionar em desacordo com a regulamentação espec. pela sinal.	301	53,21	16.014,71
55920	Parar afastado da guia da calçada (meio-fio) a mais de 1m	146	85,13	12.428,69
58191	Transitar com o veículo em calçadas, passeios	20	574,61	11.492,28
55414	Estacionar em desacordo com a regul. vaga de carga/descarga	186	53,21	9.896,13
55416	Estacionar em desacordo com a regulamentação - vaga idoso	181	53,21	9.630,11
55090	Estacionar no ponto de emb/des.de passag. transporte coletivo	107	85,13	9.108,70
54600	Estacionar em guia de calçada rebaixada dest.ent./saída de veíc.	105	85,13	8.938,44
72340	Deixar de manter acesa luz baixa qdo veíc. estív. mov.á noite	95	85,13	8.087,16
51852	Deixar o passageiro de usar o cinto segurança	62	127,69	7.916,90
60841	Ultrapassar veículos motorizados em fila, parado em razão de sinal.	60	127,69	7.661,52
55413	Estacionar em desacordo com a regulamentação - ponto ou vaga de táxi	140	53,21	7.448,70
54526	Estacionar ao lado ou sobre marcas de canalização	53	127,69	6.767,68
60412	Executar operação de conversão à esquerda em local proibido pela sinalização	50	127,69	6.384,60
53800	Estacionar nas esquinas e a menos de 5m do alinhamento transversal	65	85,13	5.533,32
65640	Conduzir veíc.transp.passag. compart.carga salvo permis. Contran	28	191,54	5.363,06
55415	Estac. em desacordo com a regulam. vaga portador neces. especiais	100	53,21	5.320,50
58433	Deixar de indicar c/ antec, med gesto de braço/luz ind. mudança	41	127,69	5.235,37
70482	Conduzir motoci/moton/ciclom.transp.passag.s/viseira/óculos proteção	27	191,54	5.171,53
56731	Parar sobre faixa de pedestres na mudança de sinal luminoso	60	85,13	5.107,68
56222	Parar sobre faixa destinada a pedestres	90	53,21	4.788,45
55250	Estacionar na contramão de direção.	50	85,13	4.256,40
54522	Estacionar sobre faixa destinada a pedestre	31	127,69	3.958,45
54870	Estacionar ao lado de outro veículo em fila dupla	31	127,69	3.958,45
56650	Parar veíc. local/horários proibidos especific. p/ sinal. (proib. Parar)	41	85,13	3.490,25
52152	Dirigir ameaçando os demais veículos	18	191,54	3.447,68
58350	Desob. ordens da autoridade competente de trânsito/seus agentes	25	127,69	3.192,30
58193	Transitar com o veículo em ajardinamentos, gramados, jardins públicos	5	574,61	2.873,07
60502	Avançar o sinal de parada obrigatória	15	191,54	2.873,07
60681	Transpor bloqueio viário com ou sem sinalização ou dispositivos auxiliares	21	127,69	2.681,53
56300	Parar veíc. área de cruzam. de vias prejudic. circ. veíc./pedestres	27	85,13	2.298,46
59670	Ultrap. p/contramão veíc. onde houver marcação viária/linha dupla	12	191,54	2.298,46
57200	Trans. contramão direção vias duplo sentido circ. exceto ultrapassar	18	127,69	2.298,46
58192	Transitar com o veículo em ciclovias, ciclofaixa	4	574,61	2.298,46
70561	Conduzir motoc/moton/ciclom/fazendo malab/equilib. em uma roda	11	191,54	2.106,92
51930	Transportar criança sem observância das normas de seg. est. p/ CTB	9	191,54	1.723,84
58194	Transitar com o veículo em canteiros centrais/divis de pista de rolamento	3	574,61	1.723,84
70301	Conduzir motocicleta, motoneta e ciclomotor sem capacete de segurança	7	191,54	1.340,77

70640	Conduzir motocicleta, motoneta e ciclomotor com os faróis apagados	7	191,54	1.340,77
70481	Cond. motocicleta, motoneta e ciclom. transport. passag. s/ capacete	6	191,54	1.149,23
60174	Executar operação de retorno passando por cima de canteiro de divisor	6	191,54	1.149,23
52151	Dirigir ameaçando os pedestres que estejam atravessando via pública	5	191,54	957,69
73661	Dirigir o veículo utilizando-se de fones nos ouvidos conec. a apar. sonora	11	85,13	936,41
58434	Deixar de indicar c/ antec, med gesto de braço/luz ind. mud. faixa	7	127,69	893,84
62700	Deixar de red. vel. veic. de forma compatível c/trans. local controlado	7	127,69	893,84
54525	Estacionar ao lado ou sobre canteiro central/div. de pista de rolamento	7	127,69	893,84
62620	Deixar de red. veloc. veic. de forma compat. c/ trans. local controlado	4	191,54	766,15
64910	Usar buzina prolongada e sucessivamente a qualquer pretexto	13	53,21	691,67
58270	Transitar em ré salvo na dist. neces. e pequena	5	127,69	638,46
54100	Estacionar em desacordo com as posições estabelecidas no CTB	7	85,13	595,90
73150	Dirigir o veículo com o braço do lado de fora.	7	85,13	595,90
58511	Deixar de deslocar c/antec veic p/ faixa mais à esq. qdo for manobrar	7	85,13	595,90
56221	Parar no passeio/calçada	11	53,21	585,26
52070	Dirigir sem atenção ou sem os cuidados indispensáveis à segurança	11	53,21	585,26
52400	Disputar corrida por espírito de emulação.	1	574,61	574,61
58198	Transitar com o veículo em passarelas	1	574,61	574,61
70991	Cond. Motoc./motoneta/ciclomotor sem seg. o guido. c/ ambas mãos	6	85,13	510,77
54010	Estacionar afastado da guia da calçada (meio-fio) a mais de 1m	4	127,69	510,77
70562	Conduzir ciclo fazendo malabarismo ou equilibrando-se em uma roda	5	85,13	425,64
68580	Transitar com o veículo com lotação excedente.	5	85,13	425,64
61220	Deixar de dar prefer. de passag. pedestre/veic. não mot. que enc. faixa	2	191,54	383,08
60760	Transpor, sem autorização, bloqueio viário policial.	2	191,54	383,08
54527	Estacionar ao lado ou sobre gramado ou jardim público	3	127,69	383,08
56225	Parar em marcas de canalização	7	53,21	372,44
58780	Ultrap. p/direita salvo qdo veic. da frente estiver coloc. na faixa aprop.	4	85,13	340,51
53710	Ter seu veículo imobilizado na via por falta de combustível	4	85,13	340,51
52311	Atirar do veículo objetos ou substâncias	4	85,13	340,51
69471	Conduzir pessoas nas partes externas do veículo	2	127,69	255,38
55760	Parar nas esquinas e a menos de 5m do bordo do alinham. da via transv.	3	85,13	255,38
58512	Deixar de deslocar c/antec veic p/ faixa mais à dir qdo for manobrar	3	85,13	255,38
63944	Deixar de reduzir veloc. onde haja intensa movimentação de pedestres	1	191,54	191,54
63941	Deixar de reduzir a velocidade nas proximidades de escolas	1	191,54	191,54
60173	Executar operação de retorno passando por cima de ajardinamento	1	191,54	191,54
54283	Estacionar na pista de rolamento das vias de trânsito rápido	1	191,54	191,54
71532	Obstaculizar a via indevidamente/agravamento	1	191,54	191,54
73740	Bloquear a via com veículo.	1	191,54	191,54
67850	Transitar c/veic. derraman/lançando/arrast./s a via carga transportada.	1	191,54	191,54
70303	Conduzir motocicleta, motoneta e ciclomotor sem vestuário aprovado	1	191,54	191,54
71530	Deixar sinalizar qqer obstac. livre circulação pedestre, autoridade.	1	191,54	191,54
56570	Parar o veículo na contramão de direção.	2	85,13	170,26
53980	Estacionar afastado da guia da calçada (meio-fio) de 50 cm a 1 m	3	53,21	159,62
56060	Parar em desacordo com as posições estabelecidas no CTB	3	53,21	159,62
60843	Ultrapassar veic motorizados em fila parados em razão de bloqueio viário parcial	1	127,69	127,69
58000	Deixar guardar dist. segurança lateral/frontal entre seu veic./demais.	1	127,69	127,69
60844	Ultrapassar veículos motorizados em fila, parados em razão de qualquer obstáculo	1	127,69	127,69
58431	Deixar de indicar c/ antec, med gesto de braço/luz indicadora, início da marcha	1	127,69	127,69
68231	Transitar c/ veic e/ou carga c/ dimensões superiores limite legal s/ autorização	1	127,69	127,69
54950	Estacionar na área de cruzamento de vias	1	127,69	127,69
63270	Deixar de reduz. vel. veic. de forma compat. c/ segur. local obra/trab. pista	1	127,69	127,69
56143	Parar na pista de rolamento das vias de trânsito rápido	1	127,69	127,69
68232	Transitar c/ veic e/ou carga c/ dimensões superiores est p/sinalização	1	127,69	127,69
54523	Estacionar sobre ciclovia ou ciclofaixa	1	127,69	127,69
64400	Fazer uso facho luz alta dos faróis em via provida iluminação pública.	2	53,21	106,41
57463	Transitar em local/horário não permitido pela regulamentação veículo	1	85,13	85,13
71370	Cond. ciclo transport. criança que n/tenha condição de cuidar s/segur.	1	85,13	85,13
72690	Deixar de manter acesa luz baixa qdo veic. mov. dia/noite ciclomotor.	1	85,13	85,13
52310	Atirar do veículo ou abandonar na via pública objetos ou substâncias.	1	85,13	85,13
54790	Estacionar impedindo a movimentação de outro veículo.	1	85,13	85,13
68661	Transitar efetuando transporte remunerado de pessoas qdo não licenciado	1	85,13	85,13
57110	Deixar cons. veic. lento e maior porte qdo em mov. nas faixas direita.	1	85,13	85,13
53470	Deixar cond. envolv. acidente s/vítima de adotar provid. remov. veic.	1	85,13	85,13
56220	Parar veic. passeio s/faixa dest. pedest., nas ilhas marca canaliz.	1	53,21	53,21
<b>Total</b>		<b>28.505</b>	<b>-</b>	<b>2.830.750,74</b>

Descrição	Valor R\$
Companhia Piratininga de Força e Luz- Semáforos	111.331,49
Projetos e Consultoria Técnica	130.447,83
Educação para o Trânsito	58.777,14
Fiscalização Eletrônica	244.806,65
Fundo Nacional de Segurança e Educação no Trânsito - FUNSET	37.982,63
Gratificação J.A.R.I	11.172,02
Investimento	5.700,00
Materiais e Bens de Consumo	40.350,41
Pro Labore Polícia Militar	20.691,26
Processamento de Multas	238.026,15
Serviços de Telecomunicações de São Paulo	2.960,93
Sinalização Horizontal	144.465,33
Sinalização Semafórica	175.366,81
Sinalização Vertical	384.855,03
Veículos - Manutenção e Combustível	71.334,16
<b>Total</b>	<b>1.678.267,84</b>

**RELATÓRIO QUADRIMESTRAL - LEI MUNICIPAL Nº 8.291/2007 - PERÍODO DE 01/09/10 A 31/12/10**

**I - Multas por Enquadramento**

Enquadramento	Descrição	Qtde. Multas	Valor	
			Unitário	Total
74550	Trans. veloc. superior máx. perm. qdo. sup. máx. em até 20%	15.278	85,13	1.300.585,58
57460	Tran. em locais e horários não perm. pela reg. est. pela autoridade, para todos os veic.	1.356	85,13	115.436,28
73662	Dirigir veículo utilizando-se de telefone celular	1.181	85,13	100.536,17
57461	Trans. em local/horário não perm. pela regul. est. pela autoridade	1.140	85,13	97.045,92
74630	Trans. veloc. superior máx. perm. qdo. sup. máx. em até 50%	937	127,69	119.647,40
51851	Deixar o condutor de usar o cinto segurança	643	127,69	82.105,96
55500	Estacionar em local/horário proibido especific. p/ sinal (proib./estac.)	600	85,13	51.076,80
60501	Avançar o sinal vermelho do semáforo	358	191,54	68.570,60
74630	Trans. veloc. superior máx. perm. qdo. sup. máx. em até 50%	323	127,69	41.244,52
54521	Estacionar no passeio/calçada	218	127,69	27.836,86
55680	Estacionar local/horário estac. parada proib. p/sinal. (proib./parar/est.)	131	127,69	16.727,65
74710	Trans. veloc. superior máx. perm. qdo. sup. máx. em mais de 50%	130	574,61	74.699,82
55411	Estacionar em desacordo com a regulamentação espec. pela sinal.	101	53,21	5.373,71
59910	Executar operação de retorno em locais proibidos	89	191,54	17.046,88
55416	Estacionar em desacordo com a regulamentação - vaga idoso	81	53,21	4.309,61
57380	Trans. contramão direção em vias c/sinaliz. de regul. sentido único	69	191,54	13.216,12
55413	Estacionar em desacordo com a regulamentação - ponto ou vaga de táxi	63	53,21	3.351,92
55415	Estac. em desacordo com a regulam. vaga portador neces. especiais	52	53,21	2.766,66
55414	Estacionar em desacordo com a regul. vaga de carga/descarga	49	53,21	2.607,05
74710	Trans. veloc. superior máx. perm. qdo. sup. máx. em mais de 50%	39	574,61	22.409,95
55920	Parar afastado da guia da calçada (meio-fio) a mais de 1m	38	85,13	3.234,86
60412	Executar operação de conversão à esquerda em local proibido pela sinalização	37	127,69	4.724,60
54600	Estacionar em guia de calçada rebaixada dest.ent./saída de veic.	37	85,13	3.149,74
70302	Conduzir motocicleta/motoneta/ciclomotor c/capac. s/ viseira/óculos	36	191,54	6.895,37
55090	Estacionar no ponto de emb/des. de passag. transporte coletivo	36	85,13	3.064,61
54526	Estacionar ao lado ou sobre marcas de canalização	30	127,69	3.830,76
51852	Deixar o passageiro de usar o cinto segurança	29	127,69	3.703,07
53800	Estacionar nas esquinas e a menos de 5m do alinhamento transversal	25	85,13	2.128,20
58196	Transitar com o veículo em marcas de canalização	23	574,61	13.216,12
58350	Desob. ordens da autoridade competente de trânsito/seus agentes	20	127,69	2.553,84
54522	Estacionar sobre faixa destinada a pedestre	19	127,69	2.426,15
72340	Deixar de manter acesa luz baixa qdo veic. est. mov. á noite	17	85,13	1.447,18
54870	Estacionar ao lado de outro veículo em fila dupla	16	127,69	2.043,07
60681	Transpor bloqueio viário com ou sem sinalização ou dispositivos auxiliares	13	127,69	1.660,00
55250	Estacionar na contramão de direção.	13	85,13	1.106,66
56300	Parar veic. área de cruzam. de vias prejudic. circ. veic./pedestres	13	85,13	1.106,66
59670	Ultrap. p/contramão veic. onde houver marcação viária/linha dupla	11	191,54	2.106,92
65640	Conduzir veic. transp. passag. compart. carga salvo permis. Contran	11	191,54	2.106,92
70482	Conduzir motocicla/moton/ciclom. transp. passag. s/viseira/óculos proteção	10	191,54	1.915,38
51930	Transportar criança sem observância das normas de seg. est. p/ CTB	10	191,54	1.915,38
58433	Deixar de indicar c/ antec, med gesto de braço/luz ind. mudança	10	127,69	1.276,92

56650	Parar veic. local/horários proibidos especif. p/ sinal. (proib. Parar)	10	85,13	851,28
58194	Transitar com o veículo em canteiros centrais/divis de pista de rolamento	9	574,61	5.171,53
73740	Bloquear a via com veículo.	8	191,54	1.532,30
56222	Parar sobre faixa destinada a pedestres	8	53,21	425,64
52070	Dirigir sem atenção ou sem os cuidados indispensáveis á segurança	8	53,21	425,64
56221	Parar no passeio/calçada	8	53,21	425,64
58191	Transitar com o veículo em calçadas, passeios	7	574,61	4.022,30
70301	Conduzir motocicleta, motoneta e ciclomotor sem capacete de segurança	6	191,54	1.149,23
70640	Conduzir motocicleta, motoneta e ciclomotor com os faróis apagados	5	191,54	957,69
60502	Avançar o sinal de parada obrigatória	5	191,54	957,69
52152	Dirigir ameaçando os demais veículos	5	191,54	957,69
58434	Deixar de indicar c/ antec, med gesto de braço/luz ind. mud. faixa	5	127,69	638,46
54527	Estacionar ao lado ou sobre gramado ou jardim público	5	127,69	638,46
56731	Parar sobre faixa de pedestres na mudança de sinal luminoso	5	85,13	425,64
60841	Ultrapassar veiculos motorizados em fila, parado em razão de sinal.	4	127,69	510,77
52311	Atirar do veiculo objetos ou substâncias	4	85,13	340,51
70481	Cond. motocicleta,motoneta e ciclom.transport. passag. s/ capacete	3	191,54	574,61
70561	Conduzir motoc/moton/ciclom/fazendo malab/equilib. em uma roda	3	191,54	574,61
58270	Transitar em ré salvo na dist. neces. e pequena	3	127,69	383,08
57200	Trans. contramão direção vias duplo sentido circ. exceto ultrapassar	3	127,69	383,08
73150	Dirigir o veículo com o braço do lado de fora.	3	85,13	255,38
56060	Parar em desacordo com as posições estabelecidas no CTB	3	53,21	159,62
56225	Parar em marcas de canalização	3	53,21	159,62
63941	Deixar de reduzir a velocidade nas proximidades de escolas	2	191,54	383,08
52151	Dirigir ameaçando os pedestres que estejam atravessando via pública	2	191,54	383,08
54525	Estacionar ao lado ou sobre canteiro central/div. de pista de rolamento	2	127,69	255,38
58000	Deixar guardar dist. segurança lateral/frontal entre seu veic./demais.	2	127,69	255,38
60842	Ultrapassar veiculos motorizados em fila, parados em razão de cancela	2	127,69	255,38
54010	Estacionar afastado da guia da calçada (meio-fio) a mais de 1m	2	127,69	255,38
53710	Ter seu veículo imobilizado na via por falta de combustível	2	85,13	170,26
55760	Parar nas esquinas e a menos de 5m do bordo do alinham. da via transv.	2	85,13	170,26
54790	Estacionar impedindo a movimentação de outro veículo.	2	85,13	170,26
54100	Estacionar em desacordo com as posições estabelecidas no CTB	2	85,13	170,26
64910	Usar buzina prolongada e sucessivamente a qualquer pretexto	2	53,21	106,41
58192	Transitar com o veículo em ciclovias, ciclofaixa	1	574,61	574,61
67770	Transitar com o veiculo danificando a via, suas instalações e equipamentos.	1	191,54	191,54
59242	Ultrapassar pela contramão nos acives ou declives, sem visibilidade suficiente	1	191,54	191,54
60174	Executar operação de retorno passando por cima de canteiro de divisor	1	191,54	191,54
67930	Trans. c/o veic. Derram., lanç. ou arras. sobre a via comb. ou lub. que esteja utilizando.	1	191,54	191,54
58432	Deixar de indicar c/ antec, med gesto de braço/luz indicadora, manobra de parar	1	127,69	127,69
60411	Executar operação de conversão à direita em local proibido pela sinalização	1	127,69	127,69
54950	Estacionar na área de cruzamento de vias	1	127,69	127,69
58511	Deixar de deslocar c/antec veic p/ faixa mais à esq. qdo for manobrar	1	85,13	85,13
73661	Dirigir o veic.utilizando-se de fones nos ouvidos conec.a apar.sonora	1	85,13	85,13
68580	Transitar com o veículo com lotação excedente.	1	85,13	85,13
72930	Utilizar as luzes do veic., pisca-alerta, exceto em imob. ou situações de emergência.	1	85,13	85,13
70562	Conduzir ciclo fazendo malabarismo ou equilibrando-se em uma roda	1	85,13	85,13
55840	Parar o veículo afas. da guia da calçada (meio-fio) de cinq. Cent. a um metro.	1	53,21	53,21
53980	Estacionar afastado da guia da calçada (meio-fio) de 50 cm a 1 m	1	53,21	53,21
<b>Total</b>		<b>23.452</b>	<b>-</b>	<b>2.258.959,33</b>

Projetos e Consultoria Técnica	22.568,64
Educação para o Trânsito	76.835,85
Fiscalização Eletrônica	256.923,06
Fundo Nacional de Segurança e Educação no Trânsito - FUNSET	42.937,59
Gratificação J.A.R.I	18.898,70
Investimento	90.657,89
Materiais e Bens de Consumo	72.796,22
Pro Labore Polícia Militar	21.146,21
Processamento de Multas	244.364,24
Serviços de Telecomunicações de São Paulo	2.237,39
Sinalização Horizontal	389.127,30
Sinalização Semafórica	196.615,00
Sinalização Vertical	412.671,69
Veiculos - Manutenção e Combustível	93.018,90
<b>Total</b>	<b>2.030.787,48</b>

**Extrato do Contrato nº 039/10**

Processo: CPL 1146/08  
 Modalidade: Convite nº 012/10  
 Objeto: Termo de Alteração do Contrato nº 039/10 - Contratação de Prestação de Serviços de Desenvolvimento, Instalação e Implantação de Sistema de Monitoramento por Câmeras, incluindo o Fornecimento de todos os Equipamentos, Softwares, Hardwares, Mão de Obra qualificada e Infra-estrutura necessária, para implantação da 1ª. fase da central de monitoramento de tráfego, no município de Sorocaba/SP.  
 Aditamento: Fica o referido contrato aditado em 24,40% (vinte e quatro por cento vírgula quarenta), do seu valor total, tudo em conformidade com o art. 65,§1º, da Lei nº 8.666/93.  
 Retificação: Ficam retificadas as Cláusulas Terceira - Do preço e do Pagamento, em seu item 3.1 e Nona - Das Disposições Finais, em seu item 9.4.  
 Contratante: Empresa de Desenvolvimento Urbano e Social de Sorocaba - URBES.  
 Contratada: Hema Com. de Componentes Manutenção e Automação Industrial Ltda. - Me.  
 Valor: R\$ 72.152,00 (setenta e dois mil, cento e cinquenta e dois reais).  
 Ficam ratificadas as demais cláusulas, itens e subitens do referido contrato.  
 Assinatura: 20 de dezembro de 2010.  
 Sorocaba, 29 de dezembro de 2011.

Claudia Ap. Ferreira Soares  
 Gerente Administrativa

**Rápido, fácil e sigiloso**

# 181

**DISQUE DENÚNCIA**

**A denúncia é a sua melhor arma.**

**URBES**  
 TRÂNSITO E TRANSPORTES



RELATÓRIO QUADRIMESTRAL - LEI MUNICIPAL Nº 8.291/ 2007 - PERÍODO DE 01/09/10 A 31/12/10

**II - Aplicação dos Recursos Arrecadados**

Descrição	Valor R\$
Companhia Piratininga de Força e Luz- Semáforos	89.988,80

**Instituto São Paulo**  
 Contra a Violência

SECRETARIA DE  
 SEGURANÇA PÚBLICA

GOVERNO DO ESTADO DE  
 SÃO PAULO





5 - Despesas Discricionárias (Sem Redução Prévia de Empenhos)																													
	0	#DIV/0!	0	#DIV/0!	0	0	Inicial	0	8,3%	0	8,3%	0	8,3%	0	8,3%	0	8,3%	0	8,3%	0	8,3%	0	8,3%	0	8,3%	0	8,3%	0	
							Créditos	0	0	0	0	0	0	0	0	0	0	0	0	0	0	0	0	0	0	0	0	0	0
							Ajuste	0	0	0	0	0	0	0	0	0	0	0	0	0	0	0	0	0	0	0	0	0	0
							Atualiz.	0	0	0	0	0	0	0	0	0	0	0	0	0	0	0	0	0	0	0	0	0	0
							Proj/Real.	0	0	0	0	0	0	0	0	0	0	0	0	0	0	0	0	0	0	0	0	0	0
6 - Despesas Discricionárias (Com Redução Prévia de Empenhos)																													
							Inicial	0	8,3%	0	8,3%	0	8,3%	0	8,3%	0	8,3%	0	8,3%	0	8,3%	0	8,3%	0	8,3%	0	8,3%	0	
							Créditos	0	0	0	0	0	0	0	0	0	0	0	0	0	0	0	0	0	0	0	0	0	0
							Ajuste	0	0	0	0	0	0	0	0	0	0	0	0	0	0	0	0	0	0	0	0	0	0
							Atualiz.	0	0	0	0	0	0	0	0	0	0	0	0	0	0	0	0	0	0	0	0	0	0
							Proj/Real.	0	0	0	0	0	0	0	0	0	0	0	0	0	0	0	0	0	0	0	0	0	0
7 - Transferências Financeiras																													
							Inicial	0	8,3%	0	8,3%	0	8,3%	0	8,3%	0	8,3%	0	8,3%	0	8,3%	0	8,3%	0	8,3%	0	8,3%	0	
							Créditos	0	0	0	0	0	0	0	0	0	0	0	0	0	0	0	0	0	0	0	0	0	0
							Ajuste	0	0	0	0	0	0	0	0	0	0	0	0	0	0	0	0	0	0	0	0	0	0
							Atualiz.	0	0	0	0	0	0	0	0	0	0	0	0	0	0	0	0	0	0	0	0	0	0
							Proj/Real.	0	0	0	0	0	0	0	0	0	0	0	0	0	0	0	0	0	0	0	0	0	0
							Créditos	0	0	0	0	0	0	0	0	0	0	0	0	0	0	0	0	0	0	0	0	0	0
							Ajuste	0	0	0	0	0	0	0	0	0	0	0	0	0	0	0	0	0	0	0	0	0	0
							Atualiz.	0	0	0	0	0	0	0	0	0	0	0	0	0	0	0	0	0	0	0	0	0	0
							Proj/Real.	0	0	0	0	0	0	0	0	0	0	0	0	0	0	0	0	0	0	0	0	0	0
SUB-TOTAL - PREVISTO																													
SUB-TOTAL - REALIZADO																													

TOTAL GERAL DAS DESPESAS																			
DESCRIÇÃO	Inicial	Reestimada	Creditos	Final	Inicial	Janeiro	Fevereiro	Março	Abril	Mai	Junho	Julho	Agosto	Setembro	Outubro	Novembro	Dezembro	Resultado Final	
P TOTAL DESP. ORÇAMENTÁRIA	0	0	0	0	0	0	0	0	0	0	0	0	0	0	0	0	0	0	0
TOTAL DESP. ORÇ. POR BIMESTRE																			0
R TOTAL DESP. ORÇAMENTÁRIA	0	0	0	0	0	0	0	0	0	0	0	0	0	0	0	0	0	0	0
TOTAL DESP. ORÇ. POR BIMESTRE																			0
S DIFERENÇAS APURADAS NO MÊS	0	0	0	0	0	0	0	0	0	0	0	0	0	0	0	0	0	0	0
DIFERENÇAS APURADAS NO BIMESTRE																			0

RESULTADO DA EXECUÇÃO														
DESCRIÇÃO	Inicial	Janeiro	Fevereiro	Março	Abril	Mai	Junho	Julho	Agosto	Setembro	Outubro	Novembro	Dezembro	Resultado Final
Resultado Mensal	0	0	0	0	0	0	0	0	0	0	0	0	0	0
Acumulado	0	0	0	0	0	0	0	0	0	0	0	0	0	0

TABELA III

RESUMO GERAL - FLUXO DE EXECUÇÃO MENSAL DE DESEMBOLSO													
DESCRIÇÃO	Janeiro	Fevereiro	Março	Abril	Mai	Junho	Julho	Agosto	Setembro	Outubro	Novembro	Dezembro	TOTAL
<b>SALDO DE CAIXA E BANCOS</b>													
Saldo Inicial Caixa e Bancos (+)	0	0	0	0	0	0	0	0	0	0	0	0	0
<b>RECEITA ORÇAMENTÁRIA</b>													
Receita Orçamentária Arrecadada Mensal (+)	0	0	0	0	0	0	0	0	0	0	0	0	0
Transferências Financeira Recebida (+)	0	0	0	0	0	0	0	0	0	0	0	0	0
<b>RECEITA EXTRA ORÇAMENTÁRIA</b>													
Saldo Realizável do Exercício Anterior (+)	0	0	0	0	0	0	0	0	0	0	0	0	0
Receita Arrecadada Mensal (+)	0	0	0	0	0	0	0	0	0	0	0	0	0
<b>DEPÓSITO ENTRE CONTAS - FINANCEIRO</b>													
Depósitos Realizados no Mês	0	0	0	0	0	0	0	0	0	0	0	0	0
<b>DESPESA EMPENHADA LIQUIDADA E PRE-ORDEM TRANSF. FINANCEIRA</b>													
Empenho/Despesa Realizada Mensal - Liquidado (-)	0	0	0	0	0	0	0	0	0	0	0	0	0
Pré-Ordem Transferência Financeira (-)	0	0	0	0	0	0	0	0	0	0	0	0	0
Empenhos a Pagar - Valor Inscrito no Mês (+)	0	0	0	0	0	0	0	0	0	0	0	0	0
Pré-Ordem a Pagar - Valor Inscrito no Mês (+)	0	0	0	0	0	0	0	0	0	0	0	0	0
PREVISÃO DE PAGAMENTO NO MÊS - DESPESA ORÇAMENTÁRIA (-)	97,65%	0	0	0	0	0	0	0	0	0	0	0	0
PREVISÃO DE PAGAMENTO NO MÊS - TRANSFERÊNCIA FINANCEIRA (-)	100,00%	0	0	0	0	0	0	0	0	0	0	0	0
VALOR PAGO NO MÊS - DESPESA ORÇAMENTÁRIA (-)	0	0	0	0	0	0	0	0	0	0	0	0	0
VALOR PAGO NO MÊS - TRANSFERÊNCIA FINANCEIRA (-)	0	0	0	0	0	0	0	0	0	0	0	0	0
<b>RESTOS A PAGAR E TRANSF. FINANCEIRA EXERCÍCIOS ANTERIORES</b>													
Total de Restos a Pagar Exercícios Anteriores (-)	0	0	0	0	0	0	0	0	0	0	0	0	0
Total de Transferência Financeira a Pagar Exerc. Anteriores (-)	0	0	0	0	0	0	0	0	0	0	0	0	0
Previsão de Pagamento de Restos a Pagar Exercícios Anteriores (-)	0	0	0	0	0	0	0	0	0	0	0	0	0
Previsão de Pagamento de Transferência Financeira a Pagar Exercícios Anteriores (-)	0	0	0	0	0	0	0	0	0	0	0	0	0
Valor Pago no Mês - Restos a Pagar (-)	0	0	0	0	0	0	0	0	0	0	0	0	0
Valor Pago no Mês - Transferência Financeira a Pagar (-)	0	0	0	0	0	0	0	0	0	0	0	0	0
<b>DESPESA EXTRA ORÇAMENTÁRIA</b>													
Saldo Dívida Flutuante Ex-Anterior (Exceto Restos a Pagar) (-)	0	0	0	0	0	0	0	0	0	0	0	0	0
Pagamento de Despesas Extra Orçamentárias Correntes (-)	0	0	0	0	0	0	0	0	0	0	0	0	0
<b>SAQUES ENTRE CONTAS - FINANCEIRO</b>													
Retirada Realizada no Mês	0	0	0	0	0	0	0	0	0	0	0	0	0
<b>SALDO DE CAIXA E BANCOS</b>													
Saldo Final de Caixa e Bancos	0	0	0	0	0	0	0	0	0	0	0	0	0

Equilíbrio Orçamentário - Projetado	0
Equilíbrio Financeiro - Projetado	0
Equilíbrio de Dotações - Projetado	0
Restos a Pagar no Final do Exercício Financeiro	Despesas Orçamentárias 0
	Transferências Financeiras 0



PERÍODO:  
ENTIDADE:

2011  
Serviço Autônomo de Água e Esgoto

**MEDIDAS DE COMBATE À EVASÃO FISCAL**  
(Art. 13 da LC nº 101/2000 - LRF)

Medidas a serem implementadas no 2011

1.	
2.	
3.	
4.	
5.	
6.	
7.	
8.	
9.	
10.	



**SITUAÇÃO DOS CRÉDITOS FISCAIS**  
(Art. 13 da LC nº 101/2000 - LRF)

ENTIDADE: Serviço Autônomo de Água e Esgoto

Valores Expressos em Milhares de R\$

ESPECIFICAÇÃO	Posição em	27/12/2006
	Qtde Ações Ajuizadas	Valor das Ações Ajuizadas
1. Executivos fiscais ajuizados, em andamento:		
IPTU	0	0,00
ISS	0	0,00
ITBI	0	0,00
TAXAS	0	0,00
OUTROS	0	0,00
<b>Sub-total dos executivos fiscais ajuizados ( I )</b>	<b>0</b>	<b>0,00</b>
ESPECIFICAÇÃO	Posição em	Posição em
	31/12/2005	27/12/2006
2. Evolução dos créditos fiscais passíveis de cobrança administrativa:		
IPTU	0,00	0,00
ISS	0,00	0,00
ITBI	0,00	0,00
TAXAS	0,00	0,00
OUTROS	0,00	0,00
<b>Sub-total dos créditos fiscais passíveis de cobrança administrativa (II)</b>	<b>0,00</b>	<b>0,00</b>
<b>TOTAL GERAL DA SITUAÇÃO DOS CRÉDITOS FISCAIS (I+II)</b>		<b>0,00</b>







PERÍODO: 2011  
ENTIDADE: Prefeitura Municipal de Sorocaba

**MEDIDAS DE COMBATE À EVASÃO FISCAL**  
(Art. 13 da LC nº 101/2000 - LRF)

Medidas a serem implementadas no	2011
1.	
2.	
3.	
4.	
5.	
6.	
7.	
8.	
9.	
10.	



**SITUAÇÃO DOS CRÉDITOS FISCAIS**  
(Art. 13 da LC nº 101/2000 - LRF)

ENTIDADE: Prefeitura Municipal de Sorocaba

Valores Expressos em Milhares de R\$

ESPECIFICAÇÃO	Posição em	
	Qtde Ações Ajuizadas	27/12/2006 Valor das Ações Ajuizadas
1. Executivos fiscais ajuizados, em andamento:		
IPTU	0	0,00
ISS	0	0,00
ITBI	0	0,00
TAXAS	0	0,00
OUTROS	0	0,00
<b>Sub-total dos executivos fiscais ajuizados (I)</b>	<b>0</b>	<b>0,00</b>
ESPECIFICAÇÃO	Posição em 31/12/2005	Posição em 27/12/2006
2. Evolução dos créditos fiscais passíveis de cobrança administrativa:		
IPTU	0,00	0,00
ISS	0,00	0,00
ITBI	0,00	0,00
TAXAS	0,00	0,00
OUTROS	0,00	0,00
<b>Sub-total dos créditos fiscais passíveis de cobrança administrativa (II)</b>	<b>0,00</b>	<b>0,00</b>
<b>TOTAL GERAL DA SITUAÇÃO DOS CRÉDITOS FISCAIS (I+II)</b>		<b>0,00</b>



**EXERCÍCIO:** 2011  
**ENTIDADE:** Funserv

**PROGRAMAÇÃO FINANCEIRA, CRONOGRAMA DE EXECUÇÃO MENSAL DE DESEMBOLSO E METAS BIMESTRAIS DE ARRECADAÇÃO**  
(Arts. 8º e 13 da LC nº 101/2000 - LRF)

**FONTE:** Funserv - Previdência  
**Valores Expressos em Milhares de R\$**

**TABELA I**

DESCRIÇÃO	PREVISÃO				ITENS	RECEITAS: ORÇAMENTÁRIAS E TRANSFERÊNCIAS FINANCEIRAS RECEBIDAS												REALIZAÇÃO																			
	Inicial		Reest.			Janeiro		Fevereiro		Março		Abril		Maio		Junho		Julho		Agosto		Setembro		Outubro		Novembro		Dezembro		Total	%	Dif.					
	Valor	%	Valor	%		Valor	%	Valor	%	Valor	%	Valor	%	Valor	%	Valor	%	Valor	%	Valor	%	Valor	%	Valor	%	Valor	%										
<b>RECEITAS CORRENTES</b>																																					
RECEITA TRIBUTÁRIA	0	0,0%	0	0,0%	Inicial	100,0%	0	8,3%	0	8,3%	0	8,3%	0	8,3%	0	8,3%	0	8,3%	0	8,3%	0	8,3%	0	8,3%	0	8,3%	0	8,3%	0	8,3%	0	0,0%	0				
				Reest.	0	0,0%	0	0,0%	0	0,0%	0	0,0%	0	0,0%	0	0,0%	0	0,0%	0	0,0%	0	0,0%	0	0,0%	0	0,0%	0	0,0%	0	0,0%	0	0,0%	0				
RECEITA DE CONTRIBUIÇÕES	94.056	66,6%	94.056	57,8%	Inicial	100,0%	7.838	8,3%	7.838	8,3%	7.838	8,3%	7.838	8,3%	7.838	8,3%	7.838	8,3%	7.838	8,3%	7.838	8,3%	7.838	8,3%	7.838	8,3%	7.838	8,3%	7.838	8,3%	7.838	8,3%	94.056	57,8%	0		
				Reest.	7.838	8,3%	7.838	8,3%	7.838	8,3%	7.838	8,3%	7.838	8,3%	7.838	8,3%	7.838	8,3%	7.838	8,3%	7.838	8,3%	7.838	8,3%	7.838	8,3%	7.838	8,3%	7.838	8,3%	7.838	8,3%	7.838	8,3%	0		
RECEITA PATRIMONIAL	16.132	11,4%	16.132	9,9%	Inicial	100,0%	1.344	8,3%	1.344	8,3%	1.344	8,3%	1.344	8,3%	1.344	8,3%	1.344	8,3%	1.344	8,3%	1.344	8,3%	1.344	8,3%	1.344	8,3%	1.344	8,3%	1.344	8,3%	1.344	8,3%	1.344	8,3%	16.132	9,9%	0
				Reest.	1.344	8,3%	1.344	8,3%	1.344	8,3%	1.344	8,3%	1.344	8,3%	1.344	8,3%	1.344	8,3%	1.344	8,3%	1.344	8,3%	1.344	8,3%	1.344	8,3%	1.344	8,3%	1.344	8,3%	1.344	8,3%	1.344	8,3%	0		
RECEITA AGROPECUÁRIA	0	0,0%	0	0,0%	Inicial	100,0%	0	8,3%	0	8,3%	0	8,3%	0	8,3%	0	8,3%	0	8,3%	0	8,3%	0	8,3%	0	8,3%	0	8,3%	0	8,3%	0	8,3%	0	8,3%	0	0,0%	0		
				Reest.	0	0,0%	0	0,0%	0	0,0%	0	0,0%	0	0,0%	0	0,0%	0	0,0%	0	0,0%	0	0,0%	0	0,0%	0	0,0%	0	0,0%	0	0,0%	0	0,0%	0	0,0%	0		
RECEITA INDUSTRIAL	0	0,0%	0	0,0%	Inicial	100,0%	0	8,3%	0	8,3%	0	8,3%	0	8,3%	0	8,3%	0	8,3%	0	8,3%	0	8,3%	0	8,3%	0	8,3%	0	8,3%	0	8,3%	0	8,3%	0	0,0%	0		
				Reest.	0	0,0%	0	0,0%	0	0,0%	0	0,0%	0	0,0%	0	0,0%	0	0,0%	0	0,0%	0	0,0%	0	0,0%	0	0,0%	0	0,0%	0	0,0%	0	0,0%	0	0,0%	0		
RECEITA DE SERVIÇOS	0	0,0%	0	0,0%	Inicial	100,0%	0	8,3%	0	8,3%	0	8,3%	0	8,3%	0	8,3%	0	8,3%	0	8,3%	0	8,3%	0	8,3%	0	8,3%	0	8,3%	0	8,3%	0	8,3%	0	0,0%	0		
				Reest.	0	0,0%	0	0,0%	0	0,0%	0	0,0%	0	0,0%	0	0,0%	0	0,0%	0	0,0%	0	0,0%	0	0,0%	0	0,0%	0	0,0%	0	0,0%	0	0,0%	0	0,0%	0		
TRANSFERÊNCIAS CORRENTES	0,0%		21.474	13,2%	Inicial	100,0%	0	8,3%	0	8,3%	0	8,3%	0	8,3%	0	8,3%	0	8,3%	0	8,3%	0	8,3%	0	8,3%	0	8,3%	0	8,3%	0	8,3%	0	8,3%	0	21.474	13,2%	21.474	
				Reest.	1.784	8,3%	1.790	8,3%	1.790	8,3%	1.790	8,3%	1.790	8,3%	1.790	8,3%	1.790	8,3%	1.790	8,3%	1.790	8,3%	1.790	8,3%	1.790	8,3%	1.790	8,3%	1.790	8,3%	1.790	8,3%	1.790	8,3%	1.790	8,3%	0
OUTRAS RECEITAS CORRENTES	9.525	6,7%	9.525	5,9%	Inicial	100,0%	794	8,3%	794	8,3%	794	8,3%	794	8,3%	794	8,3%	794	8,3%	794	8,3%	794	8,3%	794	8,3%	794	8,3%	794	8,3%	794	8,3%	794	8,3%	794	8,3%	9.525	5,9%	0
				Reest.	791	8,3%	794	8,3%	794	8,3%	794	8,3%	794	8,3%	794	8,3%	794	8,3%	794	8,3%	794	8,3%	794	8,3%	794	8,3%	794	8,3%	794	8,3%	794	8,3%	794	8,3%	794	8,3%	0
<b>RECEITAS DE CAPITAL</b>																																					
OPERAÇÕES DE CRÉDITO	0	0,0%	0	0,0%	Inicial	100,0%	0	8,3%	0	8,3%	0	8,3%	0	8,3%	0	8,3%	0	8,3%	0	8,3%	0	8,3%	0	8,3%	0	8,3%	0	8,3%	0	8,3%	0	8,3%	0	0,0%	0		
				Reest.	0	0,0%	0	0,0%	0	0,0%	0	0,0%	0	0,0%	0	0,0%	0	0,0%	0	0,0%	0	0,0%	0	0,0%	0	0,0%	0	0,0%	0	0,0%	0	0,0%	0	0,0%	0		
ALIENAÇÕES DE BENS	0	0,0%	0	0,0%	Inicial	100,0%	0	8,3%	0	8,3%	0	8,3%	0	8,3%	0	8,3%	0	8,3%	0	8,3%	0	8,3%	0	8,3%	0	8,3%	0	8,3%	0	8,3%	0	8,3%	0	0,0%	0		
				Reest.	0	0,0%	0	0,0%	0	0,0%	0	0,0%	0	0,0%	0	0,0%	0	0,0%	0	0,0%	0	0,0%	0	0,0%	0	0,0%	0	0,0%	0	0,0%	0	0,0%	0	0,0%	0		
AMORTIZAÇÃO DE EMPRÉSTIMOS	0	0,0%	0	0,0%	Inicial	100,0%	0	8,3%	0	8,3%	0	8,3%	0	8,3%	0	8,3%	0	8,3%	0	8,3%	0	8,3%	0	8,3%	0	8,3%	0	8,3%	0	8,3%	0	8,3%	0	0,0%	0		
				Reest.	0	0,0%	0	0,0%	0	0,0%	0	0,0%	0	0,0%	0	0,0%	0	0,0%	0	0,0%	0	0,0%	0	0,0%	0	0,0%	0	0,0%	0	0,0%	0	0,0%	0	0,0%	0		
TRANSFERÊNCIA DE CAPITAL	0	0,0%	0	0,0%	Inicial	100,0%	0	8,3%	0	8,3%	0	8,3%	0	8,3%	0	8,3%	0	8,3%	0	8,3%	0	8,3%	0	8,3%	0	8,3%	0	8,3%	0	8,3%	0	8,3%	0	0,0%	0		
				Reest.	0	0,0%	0	0,0%	0	0,0%	0	0,0%	0	0,0%	0	0,0%	0	0,0%	0	0,0%	0	0,0%	0	0,0%	0	0,0%	0	0,0%	0	0,0%	0	0,0%	0	0,0%	0		
OUTRAS RECEITAS DE CAPITAL	0	0,0%	0	0,0%	Inicial	100,0%	0	8,3%	0	8,3%	0	8,3%	0	8,3%	0	8,3%	0	8,3%	0	8,3%	0	8,3%	0	8,3%	0	8,3%	0	8,3%	0	8,3%	0	8,3%	0	0,0%	0		
				Reest.	0	0,0%	0	0,0%	0	0,0%	0	0,0%	0	0,0%	0	0,0%	0	0,0%	0	0,0%	0	0,0%	0	0,0%	0	0,0%	0	0,0%	0	0,0%	0	0,0%	0	0,0%	0		
(-) DEDUCAÇÃO REC. P/FORM FUNDEB	0	0,0%	0	0,0%	Inicial	100,0%	0	8,3%	0	8,3%	0	8,3%	0	8,3%	0	8,3%	0	8,3%	0	8,3%	0	8,3%	0	8,3%	0	8,3%	0	8,3%	0	8,3%	0	8,3%	0	0,0%	0		
				Reest.	0	0,0%	0	0,0%	0	0,0%	0	0,0%	0	0,0%	0	0,0%	0	0,0%	0	0,0%	0	0,0%	0	0,0%	0	0,0%	0	0,0%	0	0,0%	0	0,0%	0	0,0%	0		
(+) TRANSF. FINANCEIRA RECEBIDA	21.474	15,2%	21.474	13,2%	Inicial	100,0%	1.790	8,3%	1.790	8,3%	1.790	8,3%	1.790	8,3%	1.790	8,3%	1.790	8,3%	1.790	8,3%	1.790	8,3%	1.790	8,3%	1.790	8,3%	1.790	8,3%	1.790	8,3%	1.790	8,3%	1.790	8,3%	21.474	13,2%	0
				Reest.	1.790	8,3%	1.790	8,3%	1.790	8,3%	1.790	8,3%	1.790	8,3%	1.790	8,3%	1.790	8,3%	1.790	8,3%	1.790	8,3%	1.790	8,3%	1.790	8,3%	1.790	8,3%	1.790	8,3%	1.790	8,3%	1.790	8,3%	1.790	8,3%	0
<b>P TOTAL GERAL DA RECEITA</b>	<b>141.187</b>		<b>162.661</b>				11.766	11,766	11.766	11,766	11.766	11,766	11.766	11,766	11.766	11,766	11.766	11,766	11.766	11,766	11.766	11,766	11.766	11,766	11.766	11,766	11.766	11,766	11.766	11,766	11.766	11,766	11.766	11,766	141.187		
<b>R TOTAL GERAL DA RECEITA MENSAL</b>							13.547	13,547	13.560	13,560	13.556	13,556	13.556	13,556	13.556	13,556	13.556	13,556	13.556	13,556	13.556	13,556	13.556	13,556	13.556	13,556	13.556	13,556	13.556	13,556	13.556	13,556	13.556	13,556			
<b>S TOTAL DA RECEITA POR BIMESTRE</b>							23.531	23,531	23.531	23,531	23.531	23,531	23.531	23,531	23.531	23,531	23.531	23,531	23.531	23,531	23.531	23,531	23.531	23,531	23.531	23,531	23.531	23,531	23.531	23,531	23.531	23,531	23.531	23,531			
<b>TOTAL DA RECEITA POR MÊS</b>							27.106	27,106	27.111	27,111	27.111	27,111	27.111	27,111	27.111	27,111	27.111	27,111	27.111	27,111	27.111	27,111	27.111	27,111	27.111	27,111	27.111	27,111	27.111	27,111	27.111	27,111	27.111	27,111	162.661		
<b>DIFERENÇAS APURADAS NO MÊS</b>							1.781	1,781	1.794	1,794	1.790	1,790	1.790	1,790	1.790	1,790	1.790	1,790	1.790	1,790	1.790	1,790	1.790	1,790	1.790	1,790	1.790	1,790	1.790	1,790	1.790	1,790	1.790	1,790			
<b>DIFERENÇAS APURADAS NO BIMESTRE&lt;/</b>																																					



	<b>MEDIDAS DE COMBATE À EVASÃO FISCAL</b>	
	(Art. 13 da LC nº 101/2000 - LRF)	
PERÍODO:	2011	
ENTIDADE:	Funserv	

Medidas a serem implementadas no		2011
1.		
2.		
3.		
4.		
5.		
6.		
7.		
8.		
9.		
10.		

	<b>SITUAÇÃO DOS CRÉDITOS FISCAIS</b>	
	(Art. 13 da LC nº 101/2000 - LRF)	
ENTIDADE:	Funserv	Valores Expressos em Milhares de R\$

ESPECIFICAÇÃO	Posição em	27/12/2006
	Qtde Ações Ajuizadas	Valor das Ações Ajuizadas
1. Executivos fiscais ajuizados, em andamento:		
IPTU	0	0,00
ISS	0	0,00
ITBI	0	0,00
TAXAS	0	0,00
OUTROS	0	0,00
<b>Sub-total dos executivos fiscais ajuizados (I)</b>	<b>0</b>	<b>0,00</b>
ESPECIFICAÇÃO	Posição em	Posição em
	31/12/2005	27/12/2006
2. Evolução dos créditos fiscais passíveis de cobrança administrativa:		
IPTU	0,00	0,00
ISS	0,00	0,00
ITBI	0,00	0,00
TAXAS	0,00	0,00
OUTROS	0,00	0,00
<b>Sub-total dos créditos fiscais passíveis de cobrança administrativa (II)</b>	<b>0,00</b>	<b>0,00</b>
<b>TOTAL GERAL DA SITUAÇÃO DOS CRÉDITOS FISCAIS (I+II)</b>		<b>0,00</b>

<b>CONAM</b>		<b>PROGRAMAÇÃO FINANCEIRA, CRONOGRAMA DE EXECUÇÃO MENSAL DE DESEMBOLSO E METAS BIMESTRAIS DE ARRECAÇÃO</b> (Arts. 8º e 13 da LC nº 101/2000 - LRF)																
EXERCÍCIO:	2011																Valores Expressos em Milhares de R\$	
ENTIDADE:	Funserv	FONTE:			Funserv - Saude													

**TABELA I**

<b>RECEITAS: ORÇAMENTÁRIAS E TRANSFERÊNCIAS FINANCEIRAS RECEBIDAS</b>																																			
DESCRIÇÃO	PREVISÃO				ITENS	Janeiro		Fevereiro		Março		Abril		Maio		Junho		Julho		Agosto		Setembro		Outubro		Novembro		Dezembro		REALIZAÇÃO					
	Inicial	%	Reest.	%		Valor	%	Valor	%	Valor	%	Valor	%	Valor	%	Valor	%	Valor	%	Valor	%	Valor	%	Valor	%	Valor	%	Valor	%	Total	%	Dif.			
<b>RECEITAS CORRENTES</b>																																			
RECEITA TRIBUTARIA	0	0,0%	0	0,0%	Inicial	100,0%	0	8,3%	0	8,3%	0	8,3%	0	8,3%	0	8,3%	0	8,3%	0	8,3%	0	8,3%	0	8,3%	0	8,3%	0	8,3%	0	8,3%	0	0,0%	0		
					Reest.		0	0,0%	0	0,0%	0	0,0%	0	0,0%	0	0,0%	0	0,0%	0	0,0%	0	0,0%	0	0,0%	0	0,0%	0	0,0%	0	0,0%	0	0,0%	0		
					Realiz.		0	0,0%	0	0,0%	0	0,0%	0	0,0%	0	0,0%	0	0,0%	0	0,0%	0	0,0%	0	0,0%	0	0,0%	0	0,0%	0	0,0%	0	0,0%	0		
RECEITA DE CONTRIBUIÇÕES	29.298	92,9%	29.298	92,9%	Inicial	100,0%	2.442	8,3%	2.442	8,3%	2.442	8,3%	2.442	8,3%	2.442	8,3%	2.442	8,3%	2.442	8,3%	2.442	8,3%	2.442	8,3%	2.442	8,3%	2.442	8,3%	2.442	8,3%	2.442	8,3%	29.298	92,9%	0
					Reest.																														
					Realiz.		2.442	8,3%	2.442	8,3%	2.442	8,3%	2.442	8,3%	2.442	8,3%	2.442	8,3%	2.442	8,3%	2.442	8,3%	2.442	8,3%	2.442	8,3%	2.442	8,3%	2.442	8,3%	2.442	8,3%			
RECEITA PATRIMONIAL	2.200	7,0%	2.200	7,0%	Inicial	100,0%	183	8,3%	183	8,3%	183	8,3%	183	8,3%	183	8,3%	183	8,3%	183	8,3%	183	8,3%	183	8,3%	183	8,3%	183	8,3%	183	8,3%	183	8,3%	2.200	7,0%	0
					Reest.																														
					Realiz.		183	8,3%	183	8,3%	183	8,3%	183	8,3%	183	8,3%	183	8,3%	183	8,3%	183	8,3%	183	8,3%	183	8,3%	183	8,3%	183	8,3%	183	8,3%			
RECEITA AGROPECUÁRIA	0	0,0%	0	0,0%	Inicial	100,0%	0	8,3%	0	8,3%	0	8,3%	0	8,3%	0	8,3%	0	8,3%	0	8,3%	0	8,3%	0	8,3%	0	8,3%	0	8,3%	0	8,3%	0	0,0%	0		
					Reest.		0	0,0%	0	0,0%	0	0,0%	0	0,0%	0	0,0%	0	0,0%	0	0,0%	0	0,0%	0	0,0%	0	0,0%	0	0,0%	0	0,0%	0	0,0%	0	0,0%	0
					Realiz.		0	0,0%	0	0,0%	0	0,0%	0	0,0%	0	0,0%	0	0,0%	0	0,0%	0	0,0%	0	0,0%	0	0,0%	0	0,0%	0	0,0%	0	0,0%	0	0,0%	0
RECEITA INDUSTRIAL	0	0,0%	0	0,0%	Inicial	100,0%	0	8,3%	0	8,3%	0	8,3%	0	8,3%	0	8,3%	0	8,3%	0	8,3%	0	8,3%	0	8,3%	0	8,3%	0	8,3%	0	8,3%	0	0,0%	0		
					Reest.		0	0,0%	0	0,0%	0	0,0%	0	0,0%	0	0,0%	0	0,0%	0	0,0%	0	0,0%	0	0,0%	0	0,0%	0	0,0%	0	0,0%	0	0,0%	0	0,0%	0
					Realiz.		0	0,0%	0	0,0%	0	0,0%	0	0,0%	0	0,0%	0	0,0%	0	0,0%	0	0,0%	0	0,0%	0	0,0%	0	0,0%	0	0,0%	0	0,0%	0	0,0%	0
RECEITA DE SERVIÇOS	0	0,0%	0	0,0%	Inicial	100,0%	0	8,3%	0	8,3%	0	8,3%	0	8,3%	0	8,3%	0	8,3%	0	8,3%	0	8,3%	0	8,3%	0	8,3%	0	8,3%	0	8,3%	0	0,0%	0		
					Reest.		0	0,0%	0	0,0%	0	0,0%	0	0,0%	0	0,0%	0	0,0%	0	0,0%	0	0,0%	0	0,0%	0	0,0%	0	0,0%	0	0,0%	0	0,0%	0	0,0%	0
					Realiz.		0	0,0%	0	0,0%	0	0,0%	0	0,0%	0	0,0%	0	0,0%	0	0,0%	0	0,0%	0	0,0%	0	0,0%	0	0,0%	0	0,0%	0	0,0%	0	0,0%	0
TRANSFERÊNCIAS CORRENTES	0	0,0%	0	0,0%	Inicial	100,0%	0	8,3%	0	8,3%	0	8,3%	0	8,3%	0	8,3%	0	8,3%	0	8,3%	0	8,3%	0	8,3%	0	8,3%	0	8,3%	0	8,3%	0	0,0%	0		
					Reest.		0	0,0%	0	0,0%	0	0,0%	0	0,0%	0	0,0%	0	0,0%	0	0,0%	0	0,0%	0	0,0%	0	0,0%	0	0,0%	0	0,0%	0	0,0%	0	0,0%	0
					Realiz.		0	0,0%	0	0,0%	0	0,0%	0	0,0%	0	0,0%	0	0,0%	0	0,0%	0	0,0%	0	0,0%	0	0,0%	0	0,0%	0	0,0%	0	0,0%	0	0,0%	0
OUTRAS RECEITAS CORRENTES	41	0,1%	41	0,1%	Inicial	100,0%	3	8,3%	3	8,3%	3	8,3%	3	8,3%	3	8,3%	3	8,3%	3	8,3%	3	8,3%	3	8,3%	3	8,3%	3	8,3%	3	8,3%	3	8,3%	41	0,1%	0
					Reest.																														
					Realiz.		3	8,3%	3	8,3%	3	8,3%	3	8,3%	3	8,3%	3	8,3%	3	8,3%	3	8,3%	3	8,3%	3	8,3%	3	8,3%	3	8,3%	3	8,3%	3	8,3%	
<b>RECEITAS DE CAPITAL</b>																																			
OPERAÇÕES DE CRÉDITO	0	0,0%	0	0,0%	Inicial	100,0%	0	8,3%	0	8,3%	0	8,3%	0	8,3%	0	8,3%	0	8,3%	0	8,3%	0	8,3%	0	8,3%	0	8,3%	0	8,3%	0	8,3%	0	0,0%	0		
					Reest.		0	0,0%	0	0,0%	0	0,0%	0	0,0%	0	0,0%	0	0,0%	0	0,0%	0	0,0%	0	0,0%	0	0,0%	0	0,0%	0	0,0%	0	0,0%	0	0,0%	0
					Realiz.		0	0,0%	0	0,0%	0	0,0%	0	0,0%	0	0,0%	0	0,0%	0	0,0%	0	0,0%	0	0,0%	0	0,0%	0	0,0%	0	0,0%	0	0,0%	0	0,0%	0
ALIENAÇÕES DE BENS	0	0,0%	0	0,0%	Inicial	100,0%	0	8,3%	0	8,3%	0	8,3%	0	8,3%	0	8,3%	0	8,3%	0	8,3%	0	8,3%	0	8,3%	0	8,3%	0	8,3%	0	8,3%	0	0,0%	0		
					Reest.		0	0,0%	0	0,0%	0	0,0%	0	0,0%	0	0,0%	0	0,0%	0	0,0%	0	0,0%	0	0,0%	0	0,0%	0	0,0%	0	0,0%	0	0,0%	0	0,0%	0
					Realiz.		0	0,0%	0	0,0%	0	0,0%	0	0,0%	0	0,0%	0	0,0%	0	0,0%	0	0,0%	0	0,0%	0	0,0%	0	0,0%	0	0,0%	0	0,0%	0	0,0%	0
AMORTIZAÇÃO DE EMPRÉSTIMOS	0	0,0%	0	0,0%	Inicial	100,0%	0	8,3%	0	8,3%	0	8,3%	0	8,3%	0	8,3%	0	8,3%	0	8,3%	0	8,3%	0	8,3%	0	8,3%	0	8,3%	0	8,3%	0	0,0%	0		
					Reest.		0	0,0%	0	0,0%	0	0,0%	0	0,0%	0	0,0%	0	0,0%	0	0,0%	0	0,0%	0	0,0%	0	0,0%	0	0,0%	0	0,0%	0	0,0%	0	0,0%	0
					Realiz.		0	0,0%	0	0,0%	0	0,0%	0	0,0%	0	0,0%	0	0,0%	0	0,0%	0	0,0%	0	0,0%	0	0,0%	0	0,0%	0	0,0%	0	0,0%	0	0,0%	0
TRANSFERÊNCIA DE CAPITAL	0	0,0%	0	0,0%	Inicial	100,0%	0	8,3%	0	8,3%	0	8,3%	0	8,3%	0	8,3%	0	8,3%	0	8,3%	0	8,3%	0	8,3%	0	8,3%	0	8,3%	0	8,3%	0	0,0%	0		
					Reest.		0	0,0%	0	0,0%	0	0,0%	0	0,0%	0	0,0%	0	0,0%	0	0,0%	0	0,0%	0	0,0%	0	0,0%	0	0,0%	0	0,0%	0	0,0%	0	0,0%	0
					Realiz.		0	0,0%	0	0,0%	0	0,0%	0	0,0%	0	0,0%	0	0,0%	0	0,0%	0	0,0%	0	0,0%	0	0,0%	0	0,0%	0	0,0%	0	0,0%	0	0,0%	0
OUTRAS RECEITAS DE CAPITAL	0	0,0%	0	0,0%	Inicial	100,0%	0	8,3%	0	8,3%	0	8,3%	0	8,3%	0	8,3%	0	8,3%	0	8,3%	0	8,3%	0	8,3%	0	8,3%	0	8,3%	0	8,3%	0	0,0%	0		
					Reest.		0	0,0%	0	0,0%	0	0,0%	0	0,0%	0	0,0%	0	0,0%	0	0,0%	0	0,0%	0	0,0%	0	0,0%	0	0,0%	0	0,0%	0	0,0%	0	0,0%	0
					Realiz.		0	0,0%	0	0,0%	0	0,0%	0	0,0%	0	0,0%	0	0,0%	0	0,0%	0	0,0%	0	0,0%	0	0,0%	0	0,0%	0	0,0%	0	0,0%	0	0,0%	0
(-) DEDUCAO REC.PFORM.FUNDEB	0	0,0%	0	0,0%	Inicial	100,0%	0	8,3%	0	8,3%	0	8,3%	0	8,3%	0	8,3%	0	8,3%	0	8,3%	0	8,3%	0	8,3%	0	8,3%	0	8,3%	0	8,3%	0	0,0%	0		
					Reest.		0	0,0%	0	0,0%	0	0,0%	0	0,0%	0	0,0%	0	0,0%	0	0,0%	0	0,0%	0	0,0%	0	0,0%	0	0,0%	0	0,0%	0	0,0%	0	0,0%	0
					Realiz.		0	0,0%	0																										

5 - Despesas Discricionárias (Sem Redução Prévia de Empenhos)																												
3.3.90	Despesas Correntes	29.462	93,4%	29.462	93,4%	0	29.462	Inicial	2.455	8,3%	2.455	8,3%	2.455	8,3%	2.455	8,3%	2.455	8,3%	2.455	8,3%	2.455	8,3%	2.455	8,3%	2.455	8,3%	29.462	
								Créditos	0	0	0	0	0	0	0	0	0	0	0	0	0	0	0	0	0	0	0	0
								Ajuste	0	0	0	0	0	0	0	0	0	0	0	0	0	0	0	0	0	0	0	0
								Atualiz.	2.455	2.455	2.455	2.455	2.455	2.455	2.455	2.455	2.455	2.455	2.455	2.455	2.455	2.455	2.455	2.455	2.455	2.455	2.455	29.462
							Proj/Real.	2.455	2.455	2.455	2.455	2.455	2.455	2.455	2.455	2.455	2.455	2.455	2.455	2.455	2.455	2.455	2.455	2.455	2.455	29.462		
								Inicial	0	8,3%	0	8,3%	0	8,3%	0	8,3%	0	8,3%	0	8,3%	0	8,3%	0	8,3%	0	8,3%	0	
								Créditos	0	0	0	0	0	0	0	0	0	0	0	0	0	0	0	0	0	0	0	
								Ajuste	0	0	0	0	0	0	0	0	0	0	0	0	0	0	0	0	0	0	0	
								Atualiz.	0	0	0	0	0	0	0	0	0	0	0	0	0	0	0	0	0	0	0	
								Proj/Real.	0	0	0	0	0	0	0	0	0	0	0	0	0	0	0	0	0	0	0	
6 - Despesas Discricionárias (Com Redução Prévia de Empenhos)																												
		0	0,0%	0	0,0%	0	0	Inicial	0	8,3%	0	8,3%	0	8,3%	0	8,3%	0	8,3%	0	8,3%	0	8,3%	0	8,3%	0	8,3%	0	
								Créditos	0	0	0	0	0	0	0	0	0	0	0	0	0	0	0	0	0	0	0	
								Ajuste	0	0	0	0	0	0	0	0	0	0	0	0	0	0	0	0	0	0	0	
								Atualiz.	0	0	0	0	0	0	0	0	0	0	0	0	0	0	0	0	0	0	0	
								Proj/Real.	0	0	0	0	0	0	0	0	0	0	0	0	0	0	0	0	0	0	0	
SUB-TOTAL - PREVISTO									2.455	2.455	2.455	2.455	2.455	2.455	2.455	2.455	2.455	2.455	2.455	2.455	2.455	2.455	2.455	2.455	2.455	29.462		
SUB-TOTAL - REALIZADO									2.455	2.455	2.455	2.455	2.455	2.455	2.455	2.455	2.455	2.455	2.455	2.455	2.455	2.455	2.455	2.455	2.455	29.462		
7 - Transferências Financeiras																												
TRANSF. FINANC. A REALIZAR		0	0,0%	0	0,0%	0	0	Inicial	0	8,3%	0	8,3%	0	8,3%	0	8,3%	0	8,3%	0	8,3%	0	8,3%	0	8,3%	0	8,3%	0	
								Créditos	0	0	0	0	0	0	0	0	0	0	0	0	0	0	0	0	0	0	0	
								Ajuste	0	0	0	0	0	0	0	0	0	0	0	0	0	0	0	0	0	0	0	
								Atualiz.	0	0	0	0	0	0	0	0	0	0	0	0	0	0	0	0	0	0	0	
							Proj/Real.	0	0	0	0	0	0	0	0	0	0	0	0	0	0	0	0	0	0	0		
TRANSF.FINAN.CÂMARA MUNICIPAL		0	0,0%	0	0,0%	0	0	Inicial	0	8,3%	0	8,3%	0	8,3%	0	8,3%	0	8,3%	0	8,3%	0	8,3%	0	8,3%	0	8,3%	0	
								Créditos	0	0	0	0	0	0	0	0	0	0	0	0	0	0	0	0	0	0	0	
								Ajuste	0	0	0	0	0	0	0	0	0	0	0	0	0	0	0	0	0	0	0	
								Atualiz.	0	0	0	0	0	0	0	0	0	0	0	0	0	0	0	0	0	0	0	
							Proj/Real.	0	0	0	0	0	0	0	0	0	0	0	0	0	0	0	0	0	0	0		
SUB-TOTAL - PREVISTO									0	0	0	0	0	0	0	0	0	0	0	0	0	0	0	0				
SUB-TOTAL - REALIZADO									0	0	0	0	0	0	0	0	0	0	0	0	0	0	0	0				

## TOTAL GERAL DAS DESPESAS

DESCRIÇÃO	Inicial	Reestimada	Creditos	Final	Inicial	Janeiro	Fevereiro	Março	Abril	Maior	Junho	Julho	Agosto	Setembro	Outubro	Novembro	Dezembro	Resultado Final
P TOTAL DESP. ORÇAMENTÁRIA	31.539	31.539	0	0	2.625	2.625	2.625	2.625	2.625	2.625	2.625	2.625	2.625	2.625	2.625	2.625	2.669	31.539
TOTAL DESP. ORÇ. POR BIMESTRE						5.249		5.249		5.249		5.249		5.249		5.294		31.539
R TOTAL DESP. ORÇAMENTÁRIA					2.615	2.615	2.615	2.615	2.615	2.615	2.615	2.615	2.615	2.615	2.615	2.615	2.779	31.539
TOTAL DESP. ORÇ. POR BIMESTRE						5.229		5.229		5.229		5.229		5.229		5.394		31.539
S DIFERENÇAS APURADAS NO MÊS					10	10	10	10	10	10	10	10	10	10	10	10	-110	0
DIFERENÇAS APURADAS NO BIMESTRE						20		20		20		20		20		-100		0

## RESULTADO DA EXECUÇÃO

DESCRIÇÃO	Inicial	Janeiro	Fevereiro	Março	Abril	Maior	Junho	Julho	Agosto	Setembro	Outubro	Novembro	Dezembro	Resultado Final
Resultado Mensal	0	14	14	14	14	14	14	14	14	14	14	14	-151	0
Acumulado		14	27	41	55	69	82	96	110	123	137	151	0	0

## TABELA III

## RESUMO GERAL - FLUXO DE EXECUÇÃO MENSAL DE DESEMBOLSO

DESCRIÇÃO	Janeiro	Fevereiro	Março	Abril	Maior	Junho	Julho	Agosto	Setembro	Outubro	Novembro	Dezembro	TOTAL
<b>SALDO DE CAIXA E BANCOS</b>													
Saldo Inicial Caixa e Bancos (+)	19.755	18.362	18.379	18.395	18.411	18.428	18.444	18.460	18.477	18.493	18.509	18.526	19.755
<b>RECEITA ORÇAMENTÁRIA</b>													
Receita Orçamentária Arrecada Mensal (+)	2.628	2.628	2.628	2.628	2.628	2.628	2.628	2.628	2.628	2.628	2.628	2.628	31.539
Transferências Financeira Recebida (+)	0	0	0	0	0	0	0	0	0	0	0	0	0
<b>RECEITA EXTRA ORÇAMENTÁRIA</b>													
Saldo Realizável do Exercício Anterior (+)	14.899												0
Receita Arrecada Mensal (+)	0	0	0	0	0	0	0	0	0	0	0	0	0
<b>DEPÓSITO ENTRE CONTAS - FINANCEIRO</b>													
Depósitos Realizados no Mês	0	0	0	0	0	0	0	0	0	0	0	0	0
<b>DESPESA EMPENHADA LIQUIDADADA E PRE-ORDEM TRANSF. FINANCEIRA</b>													
Empenho/Despesa Realizada Mensal - Liquidado (-)	-2.615	-2.615	-2.615	-2.615	-2.615	-2.615	-2.615	-2.615	-2.615	-2.615	-2.615	-2.615	-31.539
Pré-Ordem Transferência Financeira (-)	0	0	0	0	0	0	0	0	0	0	0	0	0
Empenhos a Pagar - Valor Inscrito no Mês (+/-)	3	3	3	3	3	3	3	3	3	3	3	3	32
Pré-Ordem a Pagar - Valor Inscrito no Mês (+/-)	0	0	0	0	0	0	0	0	0	0	0	0	0
PREVISÃO DE PAGAMENTO NO MÊS - DESPESA ORÇAMENTÁRIA (-)	99,90%	-2.612	-2.612	-2.612	-2.612	-2.612	-2.612	-2.612	-2.612	-2.612	-2.612	-2.612	-31.507
PREVISÃO DE PAGAMENTO NO MÊS - TRANSFERÊNCIA FINANCEIRA (-)	100,00%	0	0	0	0	0	0	0	0	0	0	0	0
VALOR PAGO NO MÊS - DESPESA ORÇAMENTÁRIA (-)	-2.612	-2.612	-2.612	-2.612	-2.612	-2.612	-2.612	-2.612	-2.612	-2.612	-2.612	-2.612	-31.507
VALOR PAGO NO MÊS - TRANSFERÊNCIA FINANCEIRA (-)	0	0	0	0	0	0	0	0	0	0	0	0	0
<b>RESTOS A PAGAR E TRANSF. FINANCEIRA EXERCÍCIOS ANTERIORES</b>													
Total de Restos a Pagar Exercícios Anteriores (-)	-102												-102
Total de Transferência Financeira a Pagar Exerc. Anteriores (-)	0												0
Previsão de Pagamento de Restos a Pagar Exercícios Anteriores (-)	-102	0	0	0	0	0	0	0	0	0	0	0	-102
Previsão de Pagamento de Transferência Financeira a Pagar Exercícios Anteriores (-)	0	0	0	0	0	0	0	0	0	0	0	0	0
Valor Pago no Mês - Restos a Pagar (-)	-102	0	0	0	0	0	0	0	0	0	0	0	-102
Valor Pago no Mês - Transferência Financeira a Pagar (-)	0	0	0	0	0	0	0	0	0	0	0	0	0
<b>DESPESA EXTRA ORÇAMENTÁRIA</b>													
Saldo Dívida Flutuante Ex.Anterior (Exceto Restos a Pagar) (-)	-1.307												-1.307
Pagamento de Despesas Extra Orçamentárias Correntes (-)	-1.307	0	0	0	0	0	0	0	0	0	0	0	-1.307
<b>SAQUES ENTRE CONTAS - FINANCEIRO</b>													
Retirada Realizada no Mês	0	0	0	0	0	0	0	0	0	0	0	0	0
<b>SALDO DE CAIXA E BANCOS</b>													
Saldo Final de Caixa e Bancos	18.362	18.379	18.395	18.411	18.428	18.444	18.460	18.477	18.493	18.509	18.526	18.378	18.378
Equilíbrio Orçamentário - Projetado													0
Suficiência Financeira - Projetada													33.245
Insuficiência de Dotações - Projetada													-0
Restos a Pagar no Final do Exercício Financeiro													32
Despesas Orçamentárias													0
Transferências Financeiras													0



PERÍODO: 2011  
ENTIDADE: Funserv

**MEDIDAS DE COMBATE À EVASÃO FISCAL**  
(Art. 13 da LC nº 101/2000 - LRF)

Medidas a serem implementadas no	2011
1.	
2.	
3.	
4.	
5.	
6.	
7.	
8.	
9.	
10.	



**SITUAÇÃO DOS CRÉDITOS FISCAIS**  
(Art. 13 da LC nº 101/2000 - LRF)

ENTIDADE: Funserv

Valores Expressos em Milhares de R\$

ESPECIFICAÇÃO	Posição em	27/12/2006
	Qtde Ações Ajuizadas	Valor das Ações Ajuizadas
1. Executivos fiscais ajuizados, em andamento:		
IPTU	0	0,00
ISS	0	0,00
ITBI	0	0,00
TAXAS	0	0,00
OUTROS	0	0,00
<b>Sub-total dos executivos fiscais ajuizados ( I )</b>	<b>0</b>	<b>0,00</b>
ESPECIFICAÇÃO	Posição em	Posição em
	31/12/2005	27/12/2006
2. Evolução dos créditos fiscais passíveis de cobrança administrativa:		
IPTU	0,00	0,00
ISS	0,00	0,00
ITBI	0,00	0,00
TAXAS	0,00	0,00
OUTROS	0,00	0,00
<b>Sub-total dos créditos fiscais passíveis de cobrança administrativa (II)</b>	<b>0,00</b>	<b>0,00</b>
<b>TOTAL GERAL DA SITUAÇÃO DOS CRÉDITOS FISCAIS (I+II)</b>		<b>0,00</b>

## EDITAL N.º 04 / 2011

Processo n.º: 2007 / 16.655-8  
 Contribuinte: RAIMUNDO PASSARO EPP  
 I.M.: 141.304  
 Assunto: INSCRIÇÃO MUNICIPAL  
 Despacho: SITUAÇÃO IRREGULAR  
 Data: 21/01/2011

Processo n.º: 2010 / 31.242-0  
 Contribuinte: JUAREZ MOREIRA DE OLIVEIRA FILHO ME  
 I.M.: 133.345  
 Assunto: INSCRIÇÃO MUNICIPAL  
 Despacho: SITUAÇÃO IRREGULAR  
 Data: 21/01/2011

Processo n.º: 2010 / 31.315-4  
 Contribuinte: MIKA MOTOS COMÉRCIO DE PEÇAS LTDA ME  
 I.M.: 306.195  
 Assunto: INSCRIÇÃO MUNICIPAL  
 Despacho: SITUAÇÃO IRREGULAR  
 Data: 21/01/2011

Processo n.º: 2010 / 31.300-6  
 Contribuinte: G. DA SILVA NASCIMENTO ME / DAMARES DE OLIVEIRA PASCHOAL PEÇAS AUTOMOTIVAS ME  
 I.M.: 300.678 / 306.113  
 Assunto: INSCRIÇÃO MUNICIPAL  
 Despacho: SITUAÇÃO IRREGULAR  
 Data: 21/01/2011

Processo n.º: 2010 / 30.432-8  
 Contribuinte: ROSANA TORRES BAR ME  
 I.M.: 306.987  
 Assunto: INSCRIÇÃO MUNICIPAL  
 Despacho: SITUAÇÃO IRREGULAR  
 Data: 21/01/2011

Processo n.º: 2010 / 28.218-5  
 Contribuinte: BENEDITA MANCIO DE CAMARGO SEGATO ME  
 I.M.: 305.742  
 Assunto: INSCRIÇÃO MUNICIPAL  
 Despacho: SITUAÇÃO IRREGULAR  
 Data: 21/01/2011

Processo n.º: 2010 / 30.433-6  
 Contribuinte: ANTONIO JORGE  
 I.M.: 22.365  
 Assunto: INSCRIÇÃO MUNICIPAL  
 Despacho: SITUAÇÃO IRREGULAR  
 Data: 21/01/2011

Processo n.º: 2010 / 30.431-0  
 Contribuinte: ALVARO HUMBERTO SIQUEIRA TERRA DE PROENÇA ME  
 I.M.: 302.180  
 Assunto: INSCRIÇÃO MUNICIPAL  
 Despacho: SITUAÇÃO IRREGULAR  
 Data: 21/01/2011

Processo n.º: 2010 / 30.436-9  
 Contribuinte: SS EMPREENDIMENTOS IMOBILIÁRIOS LTDA  
 I.M.: 308.453  
 Assunto: INSCRIÇÃO MUNICIPAL  
 Despacho: SITUAÇÃO IRREGULAR  
 Data: 21/01/2011

Processo n.º: 2010 / 30.434-4  
 Contribuinte: RAMON ANTONIO GONZALEZ 26971069870 ME  
 I.M.: 312.115  
 Assunto: INSCRIÇÃO MUNICIPAL  
 Despacho: SITUAÇÃO IRREGULAR  
 Data: 21/01/2011

Processo n.º: 2003 / 19.305-6  
 Contribuinte: CRISTIANE LOPES ARRUDA PERBONI ME  
 I.M.: 131.625  
 Assunto: INSCRIÇÃO MUNICIPAL  
 Despacho: SITUAÇÃO IRREGULAR  
 Data: 21/01/2011

Processo n.º: 2010 / 31.165-3  
 Contribuinte: PAULO ROBERTO DA GAMA SOROCABA  
 I.M.: 87.034  
 Assunto: INSCRIÇÃO MUNICIPAL  
 Despacho: SITUAÇÃO IRREGULAR  
 Data: 05/01/2011

Processo n.º: 2010 / 31.165-3  
 Contribuinte: ORLANDO CECATTO FILHO  
 Assunto: NOTIFICAÇÃO  
 Despacho: INFORMAÇÃO  
 Data: 18/01/2011

Heitor Nascimento de Oliveira  
 Seção de Emissão e Entrega de Avisos  
 SEF / DTMA / SEEA

SECRETARIA DE FINANÇAS  
 AREA DE ADMINISTRACAO TRIBUTARIA

A Prefeitura de Sorocaba, nos termos do Artigo 2º, par. 1º, da Lei 5809, de 16 de novembro de 1998, por este Edital notifica os contribuintes dos Tributos abaixo relacionados de seus respectivos avisos de lançamento (carnes/recibos diversos) e vencimentos. Os carnes / recibos diversos serão entregues de forma simples pelos Correios, nos endereços para correspondência constantes do Cadastro Municipal, a época de suas emissões.

PROPR./COMPROMISSARIO	ENDEREÇO	DOCTO	TRIBUTO	VENC TO
ACACIA PRANDI ZANIN	R. CARLOS EUGENIO DE SIQUEIRA SALERNO, Q.55 L.	1.494	CONSTR.AMPL.	16/02/2011
ADEMIR SORRILHA SOROCABA	R. BENEDITO GALDINO DE BARROS, 300 BOX 6	1.094	IL.MERC.DIST	24/01/2011
ADILSON ANTONIO DE OLIVEIRA	R. CORYPHEU DE AZEVEDO MARQUES, 235	1.243	CONSTR.AMPL.	14/02/2011
ADOLFO JOSE DE FREITAS SILVA	R. MANOEL ORTIZ RODRIGUES, Q.B5 L.8	1.754	CONSTR.AMPL.	17/02/2011
AFJ EMPREENDIMENTOS IMOB. LTDA	R. JOSE SILVINO GARCIA, Q.A9 L.12 FASE 1	1.472	CONSTR.AMPL.	16/02/2011
AGNALDO ISMAEL BORGES DA SILVA	R. VITOR CIOFFI DE LUCA, 181	1.591	CONSTR.AMPL.	17/02/2011
AGNALDO ISMAEL BORGES DA SILVA	R. VITOR CIOFFI DE LUCA, 181	1.592	CONSTR.AMPL.	17/02/2011
ALBERFLEX INDUSTRIA DE MOVEIS	AV RUDOLF DAFFERNER, 867	1.113	VISA/ZOONZ	14/02/2011
ALCILENE MARIA DA SILVA	R. BENEDICTO NUNES, Q.G L.24	1.638	CONSTR.AMPL.	17/02/2011
ALEXANDRE R RODRIGUES DE SCARP	R. ADEMIR FERNANDES, Q.D L.20	1.473	CONSTR.AMPL.	16/02/2011
ALFREDO JOSE R. DOS REIS	AV GARABED GANANIAM, 832	1.126	CONSTR.AMPL.	14/02/2011
ALTAFIM CONSTRUCOES E SERVICOS	R. IRACEMA M BRASIL,	1.635	CONSTR.AMPL.	17/02/2011
ALTAFIM CONSTRUCOES E SERVICOS	R. IRACEMA M BRASIL,	1.636	CONSTR.AMPL.	17/02/2011
ALTINO LOPES	R. JOSE PAULO PETRUCCELLI, Q.16 L.01	1.717	CONSTR.AMPL.	17/02/2011
AMILCAR PIOVESAN	R. AMERICO CORRA, 60	1.759	CONSTR.AMPL.	17/02/2011
AMILTON SOARES	R. BENEDITO DE ALMEIDA LIMA, L.E	1.222	CONSTR.AMPL.	14/02/2011
AMILTON SOARES	R. BENEDITO DE ALMEIDA LIMA, L.E	1.223	CONSTR.AMPL.	14/02/2011
ANA MARIA DOS SANTOS	R. JOSE CARLOS MACHADO, Q.ZB L.05	1.484	CONSTR.AMPL.	16/02/2011
ANDRE DE CARVALHO EBOLI	R. JOAO BATISTA, Q.I L.31	1.054	CONSTR.AMPL.	11/02/2011
ANDRE DIAS GONSALVEZ	R. DARIA GALVAO DA SILVA, Q.A6 L.57	1.343	CONSTR.AMPL.	14/02/2011
ANDRE LUIZ DA SILVA	R. LUIZ MAHUAD, Q.A11 L.32	1.479	CONSTR.AMPL.	16/02/2011
ANDRE MARQUES DE OLIVEIRA SANT	R. OSEIAS JOSE PINTO, Q.F13 L.2	1.247	CONSTR.AMPL.	14/02/2011
ANDREA FRANCA FERNANDES	R. SAMUEL STEINBERG, 151	1.510	ITBI	18/01/2011
ANTONIO WILSON DA CUNHA SOARES	R. MARINO TOTA, Q.A25 L.57	1.716	CONSTR.AMPL.	17/02/2011
APICE ORTOPEdia E TRAUMATOLOGI	AV DR OEUGENIO SALERNO, 387 PISO TERREO	1.089	VISA/ZOONZ	11/02/2011
ARISTIDES ANTUNES FERREIRA	R. SANTO PIANTOLI, 176	1.760	ITBI	07/02/2011
ATAIDE CUSTODIO DE OLIVEIRA	R. NELSON CITRANGULO, Q.D L.25(SETOR/B)	1.258	CONSTR.AMPL.	14/02/2011
AVILSON CARMELO CANNO	R. VENICIOS MARQUES FILHO, Q.S L.28	957	CONSTR.AMPL.	11/02/2011
AVILSON CARMELO CANNO	R. VENICIOS MARQUES FILHO, Q.S L.28	958	CONSTR.AMPL.	11/02/2011
BAPTISTA FEDELE	R. LUIZA CORBALAN MONTEIRO, Q.H L.12	1.064	CONSTR.AMPL.	11/02/2011
BAZAR LAR DOCE LAR LTDA	R. BENEDITO GALDINO DE BARROS, 300 BD 1.2	1.095	IL.MERC.DIST	24/01/2011
BENEDITA FRANCISCA	AV ITAVUVU, 2635	964	CONSTR.AMPL.	11/02/2011
BIENVENIDA MARTINS	R. RENATO LUCCI, Q.B-2 L.04	1.244	CONSTR.AMPL.	14/02/2011
BOLINA ENGENHARIA LTDA	R. ANTONIO CARLOS DE BARROS BRUNI, Q.A L.	1.758	CONSTR.AMPL.	17/02/2011
BOLINA ENGENHARIA LTDA	R. ANTONIO CARLOS DE BARROS BRUNI, Q.A L.	1.761	CONSTR.AMPL.	17/02/2011
BORCOL INDUSTRIA DE BORRACHA L	AV PARANA, 2128	1.111	VISA/ZOONZ	14/02/2011
CAFETERIA DIAS LTDA EPP	PC PIO XII, 65 LOJA 129-VILLAG	1.090	VISA/ZOONZ	11/02/2011
CAMILA PERON DE OLIVEIRA	R. JOSE DEL BEN, Q.67 L.9	1.747	CONSTR.AMPL.	17/02/2011
CARLOS EDUARDO VALENCA	R. GUIOMAR PROENÇA FLORES PINTO COELHO, Q.O L.	1.723	CONSTR.AMPL.	17/02/2011
CARLOS FARIA DOS SANTOS	R. LUIZ MAHUAD, Q.A12 L.17	1.639	CONSTR.AMPL.	17/02/2011
CASA DE CARNES ORLEI RODRIGUES	R. BENEDITO GALDINO DE BARROS, 300 BOX A2 A A6	1.096	IL.MERC.DIST	24/01/2011
CASA DE CARNES VERONA LTDA - M	R. BENEDITO GALDINO DE BARROS, 300 BOXES A2 A	1.097	IL.MERC.DIST	24/01/2011
CLAUDIO GONCALVES CARRO-ME	R. BENEDITO GALDINO DE BARROS, 300	1.098	IL.MERC.DIST	24/01/2011
CLAUDIO JOSE BATISTA DOS SANTO	R. MOACIR TOLEDO PIZA, 408	992	CONSTR.AMPL.	11/02/2011
CLAUDIO JOSE BATISTA DOS SANTO	R. MOACIR TOLEDO PIZA, 408	994	CONSTR.AMPL.	11/02/2011
CLAUDIO JOSE BATISTA DOS SANTO	R. MOACIR TOLEDO PIZA, 408	997	CONSTR.AMPL.	11/02/2011
CLEBER BORGES DE LIMA	R. VIRGILIO AMBROZINI, Q.E5 L.9	1.517	CONSTR.AMPL.	16/02/2011
CLINICA MEDICA FRONTEIRA S/S L	R. STA LUCRIZ, 244	1.083	VISA/ZOONZ	11/02/2011
CLIPP CLINICA DE PSICOLOGIA E	R. FRANCISCO FERREIRA LEAO, 287 SALAS 01, 02, 0	1.091	VISA/ZOONZ	11/02/2011
CLOVES VALLENTIN PISSUTTI JUNI	R. MANOEL ORTIZ RODRIGUES, Q.A4 L.8	1.634	CONSTR.AMPL.	17/02/2011
COMASK INDUSTRIA E COMERCIO LT	R. ANTONIO APARECIDO FERRAZ, 610	1.489	CONSTR.AMPL.	16/02/2011
COMASK INDUSTRIA E COMERCIO LT	R. ANTONIO APARECIDO FERRAZ, 610	1.490	CONSTR.AMPL.	16/02/2011
CONSTRUTORA MARIMBONDO LTDA	R. JOSE GOMES DOS SANTOS, Q.F42 L.37	1.192	CONSTR.AMPL.	14/02/2011
CRB INCORPORACAO E CONSTRUCAO	R. ANTONIO ADADE, Q.49 L.18	1.357	CONSTR.AMPL.	14/02/2011
CRB INCORPORACAO E CONSTRUCAO	R. ANTONIO ADADE, Q.49 L.18	1.358	CONSTR.AMPL.	14/02/2011
CTM-SP DO MINISTERIO DA MARINH	R. GERALDO MATELLO, 86	1.756	CONSTR.AMPL.	17/02/2011
DAMIAO BARBOSA DOS SANTOS	R. JOSE TOTORA, 880	1.598	CONSTR.AMPL.	17/02/2011
DAMIAO BARBOSA DOS SANTOS	R. JOSE TOTORA, 880	1.599	CONSTR.AMPL.	17/02/2011
DARIO GUILHERME DA COSTA	R. PE TMADUREIRA, 255	1.075	VISA/ZOONZ	11/02/2011
DISTRIBUIDORA DE OVOS CHAGURI	R. BENEDITO GALDINO DE BARROS, 300 BOX 5, 6, 7 E 1	1.099	IL.MERC.DIST	24/01/2011
DONATO ALFINI NETO	R. LUIZ PIRES DE CAMARGO, Q.C9 L.17	1.417	ITBI	07/02/2011
DONIZETE GILMAR DA SILVA	R. VIRGILIO AMBROZINI, Q.E4 L.30	1.722	CONSTR.AMPL.	17/02/2011
DROGARIA E PERFUMARIA DO DISTR	R. BENEDITO GALDINO DE BARROS, 300 BOX D 5 E 6 ALA	1.100	IL.MERC.DIST	24/01/2011
DROGARIA PAINEIRAS DE SOROCABA	R. BENEDITA RAMOS DOS SANTOS, 362 APT.00001	1.108	VISA/ZOONZ	14/02/2011
DROGARIA SANTA TEREZINHA DO JU	R. DR IAMERICO FIGUEIREDO, 3666	1.092	VISA/ZOONZ	11/02/2011
DROGASIL S/A	AV ANTONIO CARLOS COMITRE, 32 A	1.084	VISA/ZOONZ	11/02/2011
EDELICIO DE MEDEIROS	R. EMILIA GONZAGA PADINHA CRETUCI, Q.A14 L.	1.131	CONSTR.AMPL.	14/02/2011
EDENECI DA COSTA	R. DRA AMARILENA RIBEIRO PUGLIA LOPES, Q.H L.	1.539	CONSTR.AMPL.	16/02/2011
EDIE BENEDITO CAETANO	R. HOSMAR DAHIR, Q.G L.14	1.107	CONSTR.AMPL.	14/02/2011
EDIE BENEDITO CAETANO	R. HOSMAR DAHIR, Q.G L.14	1.109	CONSTR.AMPL.	14/02/2011
EDNA MARIA KLAROSK	R. BENEDITO GALDINO DE BARROS, 300 BOX G 1 ALA 2	1.101	IL.MERC.DIST	24/01/2011
EDSON JULIO RODRIGUES	R. FRANCISCO MARCOS S INGLÉS DE SOUZA, 200	1.520	CONSTR.AMPL.	16/02/2011
EDUARDO AUGUSTO LEAL PINESE	AL BRAUNA, Q.H L.1/B	1.127	CONSTR.AMPL.	14/02/2011
EDUARDO FACCINI ROCHA	R. CGO AJANUARIO BARBOSA, 427	1.114	VISA/ZOONZ	14/02/2011
EDWARD JOSE FIRMO	R. TEODORO KATZEL, 315	1.416	CONSTR.AMPL.	14/02/2011
ELEIDE DE PAULA AZZINI	R. ADEMIR FERNANDES, Q.E L.52	1.726	CONSTR.AMPL.	17/02/2011
ELIAS BOY SAMPAIO	R. JOSEPHINA RODRIGUES COLO, Q.A L.11	1.600	CONSTR.AMPL.	17/02/2011
ELIAS BOY SAMPAIO	R. JOSEPHINA RODRIGUES COLO, Q.A L.11	1.601	CONSTR.AMPL.	17/02/2011
ELINEIA DE GOES CAMARGO	AV FERNANDO STECCA, 1445	989	CONSTR.AMPL.	11/02/2011
ELIZABETE LIE MIZUSHIMA SAKANO	R. MARIO JONAS, L.GLEBA A/02	1.128	CONSTR.AMPL.	14/02/2011
ELIZETE DE FATIMA MAZON	R. RAUL POMPEIA, 165	1.205	CONSTR.AMPL.	14/02/2011
EMERSON FERREIRA NUNES	R. JOAO BARBARESCO, Q.A14 L.01	1.257	CONSTR.AMPL.	14/02/2011
EURIPEDES APARECIDO LEITE	R. ZACARIAS VL R/F, 65	1.511	CONSTR.AMPL.	16/02/2011
EURIPEDES APARECIDO LEITE	R. ZACARIAS VL R/F, 65	1.512	CONSTR.AMPL.	16/02/2011
EZEQUIEL ZAVARDI	R. APARECIDA, 1945	1.487	CONSTR.AMPL.	16/02/2011
FABIANA APARECIDA DE MATTOS	R. ROMILDA PERAGALLO ACQUAVIVA, Q.F23 L.	1.518	CONSTR.AMPL.	16/02/2011
FALCON ADMIN. E PARTICIPACOES	R. ANTONIO APARECIDO FERRAZ, 777			

FALCON ADMIN. E PARTICIPACOES	R. ANTONIO APARECIDO FERRAZ, 588	1.184 CONSTR.AMPL.	14/02/2011	MAURICIO PERUSSI DA SILVA	R. ALPES DE SOROCABA JD R/03.Q.F L.29	1.060 CONSTR.AMPL.	11/02/2011
FALCON ADMIN. E PARTICIPACOES	R. ANTONIO APARECIDO FERRAZ, 546 610	1.491 CONSTR.AMPL.	16/02/2011	MAURICIO PERUSSI DA SILVA	R. ALPES DE SOROCABA JD R/03.Q.F L.33	1.061 CONSTR.AMPL.	11/02/2011
FARMA SOL DROGARIA E PERFUMARI	R. GONCALVES DIAS, 270 BOX 2	1.110 VISA/ZOONUZ	14/02/2011	MAURICIO PERUSSI DA SILVA	R. ALPES DE SOROCABA JD R/03.Q.F L.35	1.062 CONSTR.AMPL.	11/02/2011
FERNANDO ROMERA VARGAS	R. LUCIA LEME DE GODDY ALVES.Q.A L.13	1.535 CONSTR.AMPL.	16/02/2011	MICHEL MENDES	R. JOSE PRESTES DE BARROS, 418	1.469 CONSTR.AMPL.	16/02/2011
FRANCISCO BIANCALANA	R. FIRMINO MINELLI, 400	1.543 CONSTR.AMPL.	16/02/2011	MOTORBANK-EMPREENDE E PARTICIP.	AV GEN POSORIO.Q.29 L.4	1.470 CONSTR.AMPL.	16/02/2011
FRANCISCO BIANCALANA	R. FIRMINO MINELLI, 400	1.544 CONSTR.AMPL.	16/02/2011	NAIDE APARECIDA BARBOSA TEIXEI	R. JOSE MARIA LISBOA, 350	1.269 CONSTR.AMPL.	14/02/2011
GENTIVALDO RAMOS RABELO	R. WILLIAN CANNAVAM, 43	1.734 CONSTR.AMPL.	17/02/2011	NAIDE APARECIDA BARBOSA TEIXEI	R. JOSE MARIA LISBOA, 350	1.270 CONSTR.AMPL.	14/02/2011
GIOVANI MARASSI MELRO	R. ARISTIDES CARVALHO, 293	1.660 CONSTR.AMPL.	17/02/2011	NANCI JOYA	R. JOSE TRUGILLANO.Q.69 L.19	1.248 CONSTR.AMPL.	14/02/2011
GOLDEN CITY EMP IMOB LTDA	R. MIGUEL FERREIRA.Q.B L.36	1.742 CONSTR.AMPL.	17/02/2011	NELSON MIRANDA	R. TERRA VERMELHA B R/PROJ 02. L.A.REMANES B 05	1.536 CONSTR.AMPL.	16/02/2011
GUILHERME CAMARGO FRANCIULLI	R. JOSEPHA DUARTE MARTINES.Q.O L.14	1.515 CONSTR.AMPL.	16/02/2011	NECO ANDRIESSE	R. FRANCISCO DA SILVA MARTINS.Q.17 L.18	1.521 CONSTR.AMPL.	16/02/2011
HABITER INCOR E CONT LTDA ME	R. ERNESTO TESTA.Q.A1 L.16/A	1.319 CONSTR.AMPL.	14/02/2011	NICO ANDRIESSE	R. FRANCISCO DA SILVA MARTINS.Q.17 L.19	1.526 CONSTR.AMPL.	16/02/2011
HABITER INCOR E CONT LTDA ME	R. ERNESTO TESTA.Q.A1 L.16/A	1.320 CONSTR.AMPL.	14/02/2011	NILTON SILVA	R. WALDOMIRO BADDINI FILHO, 105	1.201 CONSTR.AMPL.	14/02/2011
HALISON ROSEMAR ANTUNES PINTO	R. EDISON LEITE RAMOS, 153	1.507 CONSTR.AMPL.	16/02/2011				
HALISON ROSEMAR ANTUNES PINTO	R. EDISON LEITE RAMOS, 153	1.509 CONSTR.AMPL.	16/02/2011	NOEL G.DANIEL	R. ORESTES MENCACCI, 173	1.355 CONSTR.AMPL.	14/02/2011
HELENICE MUNHOZ	R. ANTONIO ANTUNES DE ALMEIDA.Q.17 L.14/A	1.729 CONSTR.AMPL.	17/02/2011	NOEMI DE CASTRO PLACIDO RODRIG	R. EDEZIO ALVES FOGACA.Q.R L.35	1.135 CONSTR.AMPL.	14/02/2011
HIDRAULICA TROPEIRO LTDA EPP	AV ITAVUVU.Q.A1 L.58	1.265 CONSTR.AMPL.	14/02/2011	OCTA ENGENHARIA E CONSTRUCAO L	AV STA OCRUZ, 995 230 LIGTH	1.059 CONSTR.AMPL.	11/02/2011
HORST FREY	R. LUIZ DE LAMOS, 10	1.551 CONSTR.AMPL.	16/02/2011	ORLANDO JOSE GOMES GIORGI.	R. MARIA MARQUES DE FARIA.Q.F44 L.11	1.260 CONSTR.AMPL.	14/02/2011
ISRAEL ZANINI	R. NICOLAU JOSE TREVISAN.Q.D L.38	962 CONSTR.AMPL.	11/02/2011	OSMAR VENANCIO DE SIQUEIRA	R. AURORA TORRES CAZERTA.Q.C2 L.16	1.713 CONSTR.AMPL.	17/02/2011
ISRAEL ZANINI	R. NICOLAU JOSE TREVISAN.Q.D L.38	963 CONSTR.AMPL.	11/02/2011	OSVALDO ZANETI	R. JOAO DE CAMARGO SOBRINHO.Q.J L.21	1.052 CONSTR.AMPL.	11/02/2011
IVO ALVES LISBOA	R. JERONIMO ANTONIO FIUZA, 241	1.641 CONSTR.AMPL.	17/02/2011	OTICA POPULAR DE SOROCABA LTDA	PC CARLOS DE CAMPOS, 101	1.117 VISA/ZOONUZ	14/02/2011
JACSON JOAO ROSA MORES	R. MARIO JONAS, L.GLEBA A/03	1.129 CONSTR.AMPL.	14/02/2011	PAULO AQUIRA SAITO	R. DARIA GALVAO DA SILVA.Q.A5 L.4	1.715 CONSTR.AMPL.	17/02/2011
JESUS EUGENIO DA COSTA	R. JOSE JOAQUIM CABELEIRA, 115	1.602 CONSTR.AMPL.	17/02/2011	PAULO MARIA GARCIA	R. MANOEL SOARES DA SILVA, 131	1.596 CONSTR.AMPL.	17/02/2011
JOAO AUGUSTO PAIVA	R. VAGNER APARECIDO PEREIRA.Q.B17 L.25 FASE 2	1.474 CONSTR.AMPL.	16/02/2011	PAULO MARIA GARCIA	R. MANOEL SOARES DA SILVA, 131	1.597 CONSTR.AMPL.	17/02/2011
JOAO BATISTA DE MORAIS	R. NICANOR SILVEIRA MORAES, 207	1.242 CONSTR.AMPL.	14/02/2011	PAULO SERGIO SPIGAROLI	AV ITAVUVU, 164	1.642 CONSTR.AMPL.	17/02/2011
JOAO DA COSTA GAMA	AV IPANEMA, 2218	1.276 CONSTR.AMPL.	14/02/2011	PAULO SERGIO SPIGAROLI	AV ITAVUVU, 164	1.643 CONSTR.AMPL.	17/02/2011
JOAREZ GOMES TENORIO	R. NEI CARLOS SIMI.Q.Q L.05	1.333 CONSTR.AMPL.	14/02/2011	REGINALDO SILVEIRA E SILVA	R. HUMBERTO BOZZOLA, 189	1.125 CONSTR.AMPL.	14/02/2011
JOAREZ GOMES TENORIO	R. NEI CARLOS SIMI.Q.Q L.05	1.334 CONSTR.AMPL.	14/02/2011	RENATO PAGANELI	R. FRANCISCO LINO DA SILVA.Q.A9 L.11	1.725 CONSTR.AMPL.	17/02/2011
JOSE CLAUDIO PEDROSA	R. GIVERNY-RESID JD R/07.Q.L L.10	1.263 CONSTR.AMPL.	14/02/2011	RENATO PONTALI AZIZE	R. DR IEDMAR EVANGELISTA BARREIROS, 10	1.073 CONSTR.AMPL.	11/02/2011
JOSE DA SILVA MOURA NETO	R. ABATIA JD R/D, L.7	1.240 CONSTR.AMPL.	14/02/2011	RICARDO ALBINO AYRES	R. ODAIR DIAS DE SOUZA, 245	1.522 CONSTR.AMPL.	16/02/2011
JOSE DA SILVA MOURA NETO	R. ABATIA JD R/D, L.7	1.241 CONSTR.AMPL.	14/02/2011	RICARDO DE ARAUJO SANTOS	R. ANTONIO JOSE DOS SANTOS.Q.F6 L.6	1.483 CONSTR.AMPL.	16/02/2011
JOSE DE PAULA COSTA	R. LAZARA PEREIRA PIERAMI.Q.C L.11	1.514 CONSTR.AMPL.	16/02/2011	RICARDO DIAS	R. JOAO MONCAYO, 106	1.415 CONSTR.AMPL.	14/02/2011
JOSE DEJACY VIEIRA DE WASCONCE	R. GERALDO RIBEIRO DUARTE.Q.21 L.22/A	1.053 CONSTR.AMPL.	11/02/2011	RICARDO MORON GAGLIARDI	R. MARIA LUIZA BELDI CASTANHO.Q.I L.21	1.532 CONSTR.AMPL.	16/02/2011
JOSE DOMINGOS NOGUEIRA FAGIOLO	R. JOSE ANTUNES FERREIRA.Q.G L.10	1.048 CONSTR.AMPL.	11/02/2011	ROBERTO PEREIRA RIBEIRO	R. ELZA BATISTA DE SOUZA.Q.C12 L.06	1.744 CONSTR.AMPL.	17/02/2011
JOSE FRANCISCO NETO	R. ANTON VARGAS, 134	1.504 CONSTR.AMPL.	16/02/2011	RODRIGO SHINITI ESSU ME	AV CATALDO LAMARCA NETO, 415	1.074 VISA/ZOONUZ	11/02/2011
JOSE FRANCISCO NETO	R. ANTON VARGAS, 134	1.505 CONSTR.AMPL.	16/02/2011	ROGERIA CRISTINA LEME	R. ANGELO LEITE DE CAMPOS.Q.D L.9	1.253 CONSTR.AMPL.	14/02/2011
JOSE GERALCIDES MATOS DE OLIVE	R. EDUARDO SANDANO.Q.I L.13B	1.528 CONSTR.AMPL.	16/02/2011	RONALDO GONCALES	R. FRANCISCO ALVES DE FARIA.Q.A L.27	1.056 CONSTR.AMPL.	11/02/2011
JOSE GERALCIDES MATOS DE OLIVE	R. EDUARDO SANDANO.Q.I L.13B	1.529 CONSTR.AMPL.	16/02/2011	ROSANE FERNANDES GRACIA BERNAR	R. CAP ICARLOS MALHEIRO OETTERER, 395	1.471 CONSTR.AMPL.	16/02/2011
JOSE GERALCIDES MATOS DE OLIVE	R. EDUARDO SANDANO.Q.I L.13A	1.607 CONSTR.AMPL.	17/02/2011	ROSE CLEIDE LOPES DE OLIVEIRA	R. MANOEL AGUILAR ORTEGA.Q.B2 L.47	1.239 CONSTR.AMPL.	14/02/2011
JOSE ROBERTO GUERRA DA CUNHA	AV ROBERTO SIMONSEN, 97	1.112 VISA/ZOONUZ	14/02/2011	RUDONIEL CORREA CRUZ	R. ANA ROSA ALVES CARRIEL.Q.D L.1	1.613 CONSTR.AMPL.	17/02/2011
JOSE SILVIO CUNHA	R. MARIO JOAO (ROCCO).Q.A14 L.36	1.259 CONSTR.AMPL.	14/02/2011	RUDONIEL CORREA CRUZ	R. ANA ROSA ALVES CARRIEL.Q.D L.1	1.633 CONSTR.AMPL.	17/02/2011
JOSEFINA DOURADO MATELLI	R. DR NICOLAU P DE CAMPOS VERGUEIRO, 133	1.088 VISA/ZOONUZ	11/02/2011	RUI MACIEL BARBOSA	R. MICHEL FERES HADDAD, 149	1.603 CONSTR.AMPL.	17/02/2011
JOSUE ANTUNES	R. ADOLFO CLARO DE ALMEIDA.Q.9 L.5/A	1.187 CONSTR.AMPL.	14/02/2011	SANDRA BRAGONCE GONZALEZ	R. PAES DE LINHARES, S	1.264 CONSTR.AMPL.	14/02/2011
JOSUE ANTUNES	R. ADOLFO CLARO DE ALMEIDA.Q.9 L.5/A	1.188 CONSTR.AMPL.	14/02/2011	SANDRA MARA CORREA MARQUES PAR	R. ALVARO CANHADA, 16	1.136 CONSTR.AMPL.	14/02/2011
JR.TRANSPORTES E LOGISTICA LTD	AV VICTOR ANDREW, 3210	1.349 CONSTR.AMPL.	14/02/2011	SANDRA MARA CORREA MARQUES PAR	R. ALVARO CANHADA, 16	1.137 CONSTR.AMPL.	14/02/2011
JR.TRANSPORTES E LOGISTICA LTD	AV VICTOR ANDREW, 3210	1.350 CONSTR.AMPL.	14/02/2011	SELMA MARIA SAGGES	R. MATILDE BRANCAM FERNANDES.Q.B9 L.02	1.478 CONSTR.AMPL.	16/02/2011
JR.TRANSPORTES E LOGISTICA LTD	AV VICTOR ANDREW, 3210	1.350 CONSTR.AMPL.	14/02/2011	SERGIO OHAMA	R. ELISA BRAMANTE FRANCISCO, L.17	1.115 CONSTR.AMPL.	14/02/2011
JUVENIL LUCIANO ARANTES	R. LAURO JOSE FRANCISCO, 161	1.550 CONSTR.AMPL.	16/02/2011	SERGIO OHAMA	R. ELISA BRAMANTE FRANCISCO, L.17	1.116 CONSTR.AMPL.	14/02/2011
LEANDRO RIBEIRO GREGORIO DA SI	R. MANOEL LOURENCO RODRIGUES.Q.39 L.23/B	1.200 CONSTR.AMPL.	14/02/2011	SERVICO SOCIAL DA INDUSTRIA-	R. DQ CAXIAS DE, 494	1.081 VISA/ZOONUZ	11/02/2011
LORIVAL ALVES	R. ATANAZIO SOARES, 1379	1.534 CONSTR.AMPL.	16/02/2011	SHIROKO SAKAMOTO	R. ALVARO COELHO, 15	1.605 CONSTR.AMPL.	17/02/2011
LUCIANO DOS SANTOS MORENO	R. ARMANDO CALDINI.Q.G L.55	1.637 CONSTR.AMPL.	17/02/2011	SHIROKO SAKAMOTO	R. ALVARO COELHO.Q.K L.34	1.730 CONSTR.AMPL.	17/02/2011
LUIS CARLOS DIAS DE SOUSA	R. ANTONIO PIANTORE.Q.K L.46	1.611 CONSTR.AMPL.	17/02/2011	SIMIS SERVICOS MEDICOS LTDA.	AV MOREIRA CESAR, 29	1.085 VISA/ZOONUZ	11/02/2011
LUIS CARLOS DIAS DE SOUSA	R. ANTONIO PIANTORE.Q.K L.46	1.612 CONSTR.AMPL.	17/02/2011	SOLANGE OLIVEIRA AVILA GIANNIN	R. JOAO FERNANDES GUTIMARAES.Q.W L.63	1.720 CONSTR.AMPL.	17/02/2011
LUIS CARLOS JOCHI	R. PEDRO DEL SANTORO, 52	1.608 CONSTR.AMPL.	17/02/2011	SONIA VENANCIO DE ALMEIDA	R. JOSE PAULO PETRUCCELLI, 185	1.105 CONSTR.AMPL.	14/02/2011
LUIS CARLOS JOCHI	R. PEDRO DEL SANTORO, 52	1.610 CONSTR.AMPL.	17/02/2011	STEPHANIE MARIA P. DA S. AYUB	R. NEIDE DE BARROS AMARO.Q.A10 L.27 FASE 1	1.049 CONSTR.AMPL.	11/02/2011
LUIS CLAUDIO MINGOSSO ZALAFE	R. ANA MARIA DE JESUS SANTANA.Q.C4 L.11	1.254 CONSTR.AMPL.	14/02/2011	STEPHANIE MARIA P. DA S. AYUB	R. NEIDE DE BARROS AMARO.Q.A9 L.40 FASE 1	1.057 CONSTR.AMPL.	11/02/2011
LUIZ A DE BARROS MONTEIRO	AV ITAVUVU, 30	1.594 CONSTR.AMPL.	17/02/2011	SUSANA FERREIRA FALSONI	R. ALPES DE SOROCABA JD R/03.Q.F L.41	1.711 CONSTR.AMPL.	17/02/2011
LUIZ A DE BARROS MONTEIRO	AV ITAVUVU, 30	1.595 CONSTR.AMPL.	17/02/2011	TATIANE REGINA TEIXEIRA	R. ALCEU TAVARES.Q.14 L.20/A	1.531 CONSTR.AMPL.	16/02/2011
LUIZ ABBATE JUNIOR	R. CEL VJOAO BATISTA BELLOTI.Q.F L.8	1.537 CONSTR.AMPL.	16/02/2011	THAIS CASSONI DODA	R. MARIA VALENTINA MATHIAZI.Q.F L.11	1.134 CONSTR.AMPL.	14/02/2011
LUIZ ANDRE RECHE	R. WALDIR DE OLIVEIRA.Q.C9 L.35	1.256 CONSTR.AMPL.	14/02/2011	THIAGO ROBERTO DA ROCHA	R. RINALDO SCOTTO.Q.H L.13	1.710 CONSTR.AMPL.	17/02/2011
LUIZ CARLOS DEPINTOR	R. RODRIGUES DO PRADO.Q.7 L.120	1.252 CONSTR.AMPL.	14/02/2011	THIAGO RODRIGUES DE ALMEIDA GA	R. ARISTIDES DE ALMEIDA.Q.E L.11	1.051 CONSTR.AMPL.	11/02/2011
LUIZ FELIPE DA SILVA	R. ANTONER MACIEL.Q.A L.38	1.063 CONSTR.AMPL.	11/02/2011	UNICEP USINAGEM LTDA ME	R. PROF IJOAO FRANCO DE ALMEIDA FILHO, L.	1.652 CONSTR.AMPL.	17/02/2011
LUIZ ORLANDINI NETO	R. OSWALDO CRUZ, 695	1.735 CONSTR.AMPL.	17/02/2011	UNION RHAC EMPREENDE. IMOB. LTD	AV DR IAFONSO VERGUEIRO, 2696	1.119 CONSTR.AMPL.	14/02/2011
LUIZ ORLANDINI NETO	R. OSWALDO CRUZ, 695	1.738 CONSTR.AMPL.	17/02/2011	V.B. CONSTRUTORA LTDA.	R. LUIZ FERREIRA BRASIL FILHO.Q.C10 L.30	1.055 CONSTR.AMPL.	11/02/2011
LUIZ TSUGUO TERUOKA	R. FERNAO SALLES, 731	1.325 CONSTR.AMPL.	14/02/2011	VALDIR GASPEROTTO RABANO	R. BAYARD NOBREGA DE ALMEIDA, 137	1.346 CONSTR.AMPL.	14/02/2011
M MIMAKI & CIA LTDA ME	R. BENEDITO GALDINO DE BARROS, 300 MERC DISTRIAL	1.104 IL.MERC.DIST	24/01/2011	VALDIR JOSE DOS SANTOS	R. JURACY ANTONIO BOARO.Q.E4 L.16	1.478 CONSTR.AMPL.	11/02/2011
MAN EMPREENDIMENTOS IMOB LTDA	R. JOAO SILVESTRE.Q.M L.45	1.519 CONSTR.AMPL.	16/02/2011	VALTER ANTONIO TALATA	R. MANOEL LOURENCO RODRIGUES, 79	980 CONSTR.AMPL.	11/02/2011
MARCELO DOS SANTOS	R. GILSON CASTILHO E SILVA.Q.G5 L.17	1.132 CONSTR.AMPL.	14/02/2011	VALTER DE TOLEDO	R. DOROTHY DE OLIVEIRA.Q.B L.11	1.640 CONSTR.AMPL.	17/02/2011
MARCELO DOS SANTOS MEIRA	R. VENERANDO DA SILVA.Q.D5 L.01	972 CONSTR.AMPL.	11/02/2011	VICENTE DAS DORES GOMES	R. VITOR CIOFFI DE LUCA.Q.B4 L.32/A	1.249 CONSTR.AMPL.	14/02/2011
MARCELO EDUARDO MARQUES	R. ALDROVANDO MOREIRA DA SILVA, 105	1.124 CONSTR.AMPL.	14/02/2011	VILMA DE FATIMA OLIVEIRA	R. PROF JOAO DORETTO.Q.X L.4/A	1.130 CONSTR.AMPL.	14/02/2011
MARCELO JOAO DO VALE CACHADA	R. JOSE FRANCISCO PIRES.Q.E5 L.24	1.076 CONSTR.AMPL.	11/02/2011	WAGNER TADEU MONE	R. JOSE TORRES.Q.B L.2	1.513 CONSTR.AMPL.	16/02/2011
MARCIA CRISTINA OLIVEIRA SILVA	R. LEONIDAS BENEDITO ANTUNES, 102	1.548 CONSTR.AMPL.	16/02/2011	WALDEMIR RIBEIRO	AL BRAUNA.Q.D L.54	1.050 CONSTR.AMPL.	11/02/2011
MARCIA CRISTINA OLIVEIRA SILVA	R. LEONIDAS BENEDITO ANTUNES, 102	1.549 CONSTR.AMPL.	16/02/2011	WELLINGTON LEME	R. RINALDO SCOTTO.Q.H L.12	1.709 CONSTR.AMPL.	17/02/2011
MARCIO CELSO BARROS HADDAD	AV GONCALVES MAGALHAES.Q.43 L.B E PTS/A	1.646 CONSTR.AMPL.	17/02/2011	YOUSSEF KAMEL ABDOUNI	AV PROF DFLAVIO FAZANO.Q.A15 L.22	985 CONSTR.AMPL.	11/02/2011
MARCIO CELSO BARROS HADDAD	AV GONCALVES MAGALHAES.Q.43 L.B E PTS/A	1.647 CONSTR.AMPL.	17/02/2011	YOUSSEF KAMEL ABDOUNI	AV PROF DFLAVIO FAZANO.Q.A15 L.22	986 CONSTR.AMPL.	11/02/2011
MARCIO GATTAZ DIAS	R. OSWALDO CAMPOS GUTIMARAES.Q.C2 L.12	1.480 CONSTR.AMPL.	16/02/2011				
MARCIO GATTAZ DIAS	R. OSWALDO CAMPOS GUTIMARAES.Q.C2 L.12	1.481 CONSTR.AMPL.	16/02/2011				
MARCIO RODRIGUES RAIMUNDO	R. PROF DNELSON WILSON.Q.A2 L.18	1.250 CONSTR.AMPL.	14/02/2011				
MARCIO WILLIAM DE SOUZA FERREI	R. EDISON LEITE RAMOS, 141	1.545 ITBI	07/02/2011				
MARCOS SILVA MARTINS	R. GOLDEN PARK RESIDENCE JD R/24.Q.F2 L.	1.077 CONSTR.AMPL.	11/02/2011				
MARCOS TADEU CORDEIRO	AL DOS NUNSDIUNS.Q.98 L.S-T	1.736 CONSTR.AMPL.	17/02/2011				
MARGARETE ESPIGARES RUIS DUART	R. ERNESTINA CALDINI ROSA, 80	1.657 CONSTR.AMPL.	17/02/2011				
MARIA APARECIDA PEREIRA	R. NICOLAU JOSE TREVISAN.Q.F L.12	1.475 CONSTR.AMPL.	16/02/2011				
MARIA EMILIA DE ALVARENGA LERI	R. CLAUDIA APARECIDA MARTINS.Q.C L.21	1.080 CONSTR.AMPL.	11/02/2011				
MARIA LUCIA SOUZA DE MOURA & C	R. BENEDITO GALDINO DE BARROS, 300 APT.00001	1.102 IL.MERC.DIST	24/01/2011				
MARIA NASCIMENTO DOS REIS - ME	R. BENEDITO GALDINO DE BARROS, 300 BOX D-4 ALA 1	1.103 IL.MERC.DIST	24/01/2011				
MARILDA MINETTO BENEDITO	R. JENNY ALONSO DIENER.Q.E L.23	1.482 CONSTR.AMPL.	16/02/2011				
MARINEIDE GOMES DA SILVA JORGE	R. DR MIGUEL VIEIRA FERREIRA.Q.E L.2	1.712 CONSTR.AMPL.	17/02/2011				
MARIO AIRTON BANDEIRA	R. CDOR VICENTE AMARAL, 1391	1.553 CONSTR.AMPL.	16/02/2011				
MARIO AIRTON BANDEIRA	R. CDOR VICENTE AMARAL, 1391	1.554 CONSTR.AMPL.	16/02/2011				
MASARU HIGA NAGAMINE	R. ATVELINO ARGENTO, 68	1.079 VISA/ZOONUZ	11/02/2011				
MASSACHIKO SHIOMI	R. ATANAZIO SOARES, 134	1.267 CONSTR.AMPL.	14/02/2011				
MAURICIO FUSCO FERREIRA	R. ALMAZIA ELIAS GATAZ, 51	1.262 CONSTR.AMPL.	14/02/2011				

Ana Luiza Bacci Silva  
Chefe de Seção

Sorocaba, 19 de Janeiro de 2011.

**AREA DE ADMINISTRAÇÃO TRIBUTÁRIA**  
**PROCESSOS DESPACHADOS PELA ÁREA DE ADM. TRIBUTÁRIA**

Interessado : 3 T MEDIA SOLUTIONS ASSESSORIA  
 Reg.Cadastral: 305.421  
 Processo Nº. : 2010.031.377.4  
 Assunto ..... HORARIO ESPECIAL  
 Despacho ..... COMUNICACAO

Interessado : A DE ASSIS RODRIGUES  
 Reg.Cadastral: 308.925  
 Processo Nº. : 2010.031.377.4  
 Assunto ..... HORARIO ESPECIAL  
 Despacho ..... COMUNICACAO

Interessado : A.D.P.M. ASSOCIACAO DESPORTIVA  
 Reg.Cadastral: 50.232  
 Processo Nº. : 2010.031.378.2  
 Assunto ..... HORARIO ESPECIAL  
 Despacho ..... COMUNICACAO

Interessado : A.R. VIEIRA COMERCIO DE FRIOS  
 Reg.Cadastral: 77.280  
 Processo Nº. : 2010.031.388.1  
 Assunto ..... HORARIO ESPECIAL  
 Despacho ..... COMUNICACAO

Interessado : ACADEMIA DE GINASTICA SPORT LF  
 Reg.Cadastral: 137.452  
 Processo Nº. : 2010.031.378.2  
 Assunto ..... HORARIO ESPECIAL  
 Despacho ..... COMUNICACAO

Interessado : ACADEMIA FAMILY TENNIS  
 Reg.Cadastral: 118.609  
 Processo Nº. : 2010.031.378.2  
 Assunto ..... HORARIO ESPECIAL  
 Despacho ..... COMUNICACAO

Interessado : ACADEMIA GREMBECKI LTDA - ME  
 Reg.Cadastral: 136.730  
 Processo Nº. : 2010.031.378.2  
 Assunto ..... HORARIO ESPECIAL  
 Despacho ..... COMUNICACAO

Interessado : ADALBERTO BRATHWAITE  
 Reg.Cadastral: 43.63.58.0469.01.022  
 Processo Nº. : 2011.000.207.8  
 Assunto ..... ALTERACAO CADASTRAL  
 Despacho ..... ALTERACAO CADASTRAL

Interessado : ADALBERTO JOSE ESTANISLAU  
 Reg.Cadastral: 102.928  
 Processo Nº. : 2010.031.377.4  
 Assunto ..... HORARIO ESPECIAL  
 Despacho ..... COMUNICACAO

Interessado : ADAO LOPES DE SOUZA ACOUGUE  
 Reg.Cadastral: 137.184  
 Processo Nº. : 2010.031.387.3  
 Assunto ..... HORARIO ESPECIAL  
 Despacho ..... COMUNICACAO

Interessado : ADAUTO ROBERTO PAES ANTUNES  
 Reg.Cadastral: 35.63.45.2047.00.000  
 Processo Nº. : 2010.007.183.6  
 Assunto ..... DESMEMBRAMENTO  
 Despacho ..... CADASTRAMENTO DE CONSTRUCAO

Interessado : ADAUTO ROBERTO PAES ANTUNES  
 Reg.Cadastral: 35.63.45.2075.00.000  
 Processo Nº. : 2010.007.183.6  
 Assunto ..... DESMEMBRAMENTO  
 Despacho ..... CADASTRAMENTO DE CONSTRUCAO

Interessado : ADELMO ANTONIO LEITE DA COSTA  
 Reg.Cadastral: 55.23.53.0059.01.000  
 Processo Nº. : 1995.004.760.5  
 Assunto ..... CONSTRUCAO  
 Despacho ..... CAD. CONSTRUCAO LEI 8.229/2007

Interessado : ADEMIR SORRILHA SOROCABA  
 Reg.Cadastral: 56.973  
 Processo Nº. : 2010.031.380.8  
 Assunto ..... HORARIO ESPECIAL  
 Despacho ..... COMUNICACAO

Interessado : ADENI FERNANDO DE SOUZA LIMA JUNIOR  
 Reg.Cadastral: 313.020  
 Processo Nº. : 2010.031.250.3  
 Assunto ..... SOLICITACAO  
 Despacho ..... DEFERIDO

Interessado : ADILSON APARECIDO NUNES  
 Reg.Cadastral: 34.31.28.0185.00.000  
 Processo Nº. : 2011.000.207.8  
 Assunto ..... ALTERACAO CADASTRAL  
 Despacho ..... ALTERACAO CADASTRAL

Interessado : ADMERE SERVICOS DE COBRANCAS LTDA  
 Reg.Cadastral: 43.12.71.0160.01.001  
 Processo Nº. : 2011.000.207.8  
 Assunto ..... ALTERACAO CADASTRAL  
 Despacho ..... ALTERACAO CADASTRAL

Interessado : ADMERE SERVICOS E COBRANCAS LTDA  
 Reg.Cadastral: 43.12.71.0160.01.008  
 Processo Nº. : 2011.000.207.8  
 Assunto ..... ALTERACAO CADASTRAL  
 Despacho ..... ALTERACAO CADASTRAL

Interessado : ADIOVALDA GOMES SANCHES ME  
 Reg.Cadastral: 144.720  
 Processo Nº. : 2010.031.380.8  
 Assunto ..... HORARIO ESPECIAL  
 Despacho ..... COMUNICACAO

Interessado : ADITECH COMERCIAL ELETRICA E SERVIC  
 Reg.Cadastral: 138.736  
 Processo Nº. : 2010.031.251.1  
 Assunto ..... SOLICITACAO  
 Despacho ..... DEFERIDO

Interessado : ADNILSON INGLES DA CUNHA  
 Reg.Cadastral: 24.62.33.0187.01.000  
 Processo Nº. : 2011.000.207.8  
 Assunto ..... ALTERACAO CADASTRAL  
 Despacho ..... ALTERACAO CADASTRAL

Interessado : ADOLPHUS CASA DE CARNES LTDA ME  
 Reg.Cadastral: 145.287  
 Processo Nº. : 2010.031.387.3  
 Assunto ..... HORARIO ESPECIAL  
 Despacho ..... COMUNICACAO

Interessado : ADRIANA DE LOURDES PASSOS  
 Reg.Cadastral: 65.63.61.0171.00.000  
 Processo Nº. : 2011.000.207.8  
 Assunto ..... CORRECAO DE ALIQUOTA/REVISAO  
 Despacho ..... DEFERIDO

Interessado : ADRIANA DE LOURDES PASSOS  
 Reg.Cadastral: 65.63.61.0208.00.000  
 Processo Nº. : 2011.000.207.8  
 Assunto ..... CORRECAO DE ALIQUOTA/REVISAO  
 Despacho ..... DEFERIDO

Interessado : ADRIANO CANDIDO DA SILVA  
 Reg.Cadastral: 35.23.93.0443.01.000  
 Processo Nº. : 2011.000.207.8  
 Assunto ..... ALTERACAO CADASTRAL  
 Despacho ..... ALTERACAO CADASTRAL

Interessado : ADVOCACIA MARCO AURELIO REZE  
 Reg.Cadastral: 136.160  
 Processo Nº. : 2010.031.251.1  
 Assunto ..... SOLICITACAO  
 Despacho ..... DEFERIDO

Interessado : AEROBABY COMERCIO E REPRESENTACOES  
 Reg.Cadastral: 117.503  
 Processo Nº. : 2010.031.386.5  
 Assunto ..... HORARIO ESPECIAL  
 Despacho ..... COMUNICACAO

Interessado : AFONSO SOLER  
 Reg.Cadastral: 42.32.06.0781.01.107  
 Processo Nº. : 2011.000.207.8  
 Assunto ..... ALTERACAO CADASTRAL  
 Despacho ..... ALTERACAO CADASTRAL

Interessado : AGNALDO ROSA DOS SANTOS  
 Reg.Cadastral: 46.13.41.0117.00.000  
 Processo Nº. : 2010.027.671.6  
 Assunto ..... CORRECAO DE ALIQUOTA/REVISAO  
 Despacho ..... DEFERIDO

Interessado : AGRO FORTUNA AGROPECUARIA LTDA ME  
 Reg.Cadastral: 311.217  
 Processo Nº. : 2010.031.380.8  
 Assunto ..... HORARIO ESPECIAL  
 Despacho ..... COMUNICACAO

Interessado : AGROPECUARIA ITAVITORIA LTDA  
 Reg.Cadastral: 112.559  
 Processo Nº. : 2010.031.377.4  
 Assunto ..... HORARIO ESPECIAL  
 Despacho ..... COMUNICACAO

Interessado : ALDER GENEZZI LOPES ME  
 Reg.Cadastral: 143.051  
 Processo Nº. : 2010.031.387.3  
 Assunto ..... HORARIO ESPECIAL  
 Despacho ..... COMUNICACAO

Interessado : ALDO BATISTA DA CRUZ  
 Reg.Cadastral: 132.540  
 Processo Nº. : 2010.031.377.4  
 Assunto ..... HORARIO ESPECIAL  
 Despacho ..... COMUNICACAO

Interessado : ALEMAO TROCA DE OLEO E LUBRIFICACAO  
 Reg.Cadastral: 83.362  
 Processo Nº. : 2010.031.383.2  
 Assunto ..... HORARIO ESPECIAL  
 Despacho ..... COMUNICACAO

Interessado : ALESSANDRO MENDONCA GUEDES  
 Reg.Cadastral: 36.64.31.0290.01.000  
 Processo Nº. : 2011.000.207.8  
 Assunto ..... ALTERACAO CADASTRAL  
 Despacho ..... ALTERACAO CADASTRAL

Interessado : ALESSANDRO PEDRO BELOMO  
 Reg.Cadastral: 42.32.06.0781.01.042  
 Processo Nº. : 2011.000.207.8  
 Assunto ..... ALTERACAO CADASTRAL  
 Despacho ..... ALTERACAO CADASTRAL

Interessado : ALESSANDRO RODRIGUES GUEITOLE  
 Reg.Cadastral: 46.53.70.0080.01.000  
 Processo Nº. : 2011.000.207.8  
 Assunto ..... ALTERACAO CADASTRAL  
 Despacho ..... ALTERACAO CADASTRAL

Interessado : ALEX DA SILVA ALVES  
 Reg.Cadastral: 33.31.85.0013.01.000  
 Processo Nº. : 2011.000.207.8  
 Assunto ..... ALTERACAO CADASTRAL  
 Despacho ..... ALTERACAO CADASTRAL

Interessado : ALEX JAMAS GENESI  
 Reg.Cadastral: 35.42.91.0249.01.000  
 Processo Nº. : 2011.000.207.8  
 Assunto ..... ALTERACAO CADASTRAL  
 Despacho ..... ALTERACAO CADASTRAL

Interessado : ALEX MORENO ROMERO  
 Reg.Cadastral: 44.34.18.0099.00.000  
 Processo Nº. : 2011.000.207.8  
 Assunto ..... ALTERACAO CADASTRAL  
 Despacho ..... ALTERACAO CADASTRAL

Interessado : ALEX MORENO ROMERO  
 Reg.Cadastral: 44.34.18.0110.00.000  
 Processo Nº. : 2011.000.207.8  
 Assunto ..... ALTERACAO CADASTRAL  
 Despacho ..... ALTERACAO CADASTRAL

Interessado : ALEX MORENO ROMERO  
 Reg.Cadastral: 44.34.18.0089.00.000  
 Processo Nº. : 2011.000.207.8  
 Assunto ..... ALTERACAO CADASTRAL  
 Despacho ..... ALTERACAO CADASTRAL

Interessado : ALEXANDRE GAMA RODRIGUES  
 Reg.Cadastral: 43.33.38.0250.01.025  
 Processo Nº. : 2011.000.207.8  
 Assunto ..... ALTERACAO CADASTRAL  
 Despacho ..... ALTERACAO CADASTRAL

Interessado : ALEXANDRE TADEU DE SOUZA PAPA  
 Reg.Cadastral: 65.63.15.0499.01.000  
 Processo Nº. : 2011.000.207.8  
 Assunto ..... ALTERACAO CADASTRAL  
 Despacho ..... ALTERACAO CADASTRAL

Interessado : ALEXSANDRO BUDART  
 Reg.Cadastral: 34.13.55.0540.01.000  
 Processo Nº. : 2011.000.207.8  
 Assunto ..... ALTERACAO CADASTRAL  
 Despacho ..... ALTERACAO CADASTRAL

Interessado : ALFARMA SOROCABA LTDA ME  
 Reg.Cadastral: 144.735  
 Processo Nº. : 2010.031.380.8  
 Assunto ..... HORARIO ESPECIAL  
 Despacho ..... COMUNICACAO

Interessado : ALFREDO NERLI NETO  
 Reg.Cadastral: 45.52.86.0164.01.000  
 Processo Nº. : 2011.000.207.8  
 Assunto ..... ALTERACAO CADASTRAL  
 Despacho ..... ALTERACAO CADASTRAL

Interessado : ALINE LCIANO MACHADO  
 Reg.Cadastral: 33.11.86.0489.01.000  
 Processo Nº. : 2011.000.207.8  
 Assunto ..... ALTERACAO CADASTRAL  
 Despacho ..... ALTERACAO CADASTRAL

Interessado : ALINE STEFANI MARCHETTE  
 Reg.Cadastral: 44.54.54.0097.01.000  
 Processo Nº. : 2011.000.207.8  
 Assunto ..... ALTERACAO CADASTRAL  
 Despacho ..... ALTERACAO CADASTRAL

Interessado : ALMEIDA & CAPELLI EQUIPAMENTOS  
 Reg.Cadastral: 62.117  
 Processo Nº. : 2010.031.377.4  
 Assunto ..... HORARIO ESPECIAL  
 Despacho ..... COMUNICACAO

Interessado : ALMIR SACCOMANN  
 Reg.Cadastral: 76.34.50.0586.01.000  
 Processo Nº. : 2010.025.690.8  
 Assunto ..... CONSTR/AMPLIACAO E REGULARIZACAO  
 Despacho ..... CADASTRAMENTO DE CONSTRUCAO

Interessado : ALUISIO GONCALVES E S/M  
 Reg.Cadastral: 64.31.91.0665.01.000  
 Processo Nº. : 2001.002.587.2  
 Assunto ..... DESDOBRIO DE AREA/GLEBA  
 Despacho ..... SOLICITA PROVIDENCIAS

Interessado : ALUS ALUMINIUM COMERCIAL LTDA  
 Reg.Cadastral: 100.584  
 Processo Nº. : 2010.031.377.4  
 Assunto ..... HORARIO ESPECIAL  
 Despacho ..... COMUNICACAO

Interessado : ALVARO LOUREIRO MARTINS II  
 Reg.Cadastral: 43.42.58.0368.02.024  
 Processo Nº. : 2011.000.207.8  
 Assunto ..... ALTERACAO CADASTRAL  
 Despacho ..... ALTERACAO CADASTRAL

Interessado : ALVES & ALVES CONSTRUTORA C.INC.  
 Reg.Cadastral: 64.12.37.0364.01.000  
 Processo Nº. : 1998.012.452.3  
 Assunto ..... CONSTRUCAO  
 Despacho ..... CADASTRAMENTO DE CONSTRUCAO

Interessado : ALVES LIMA COMERCIO E ESTERILIZACAO  
 Reg.Cadastral: 50.383  
 Processo Nº. : 2010.031.251.1  
 Assunto ..... SOLICITACAO  
 Despacho ..... DEFERIDO

Interessado : ALZIMAR MARTINS DE OLIVEIRA  
 Reg.Cadastral: 35.14.15.0385.01.000  
 Processo Nº. : 2011.000.207.8  
 Assunto ..... ALTERACAO CADASTRAL  
 Despacho ..... ALTERACAO CADASTRAL

Interessado : ALZIRO CEZAR DE OLIVEIRA  
 Reg.Cadastral: 46.32.81.0177.01.000  
 Processo Nº. : 2011.000.207.8  
 Assunto ..... ALTERACAO CADASTRAL  
 Despacho ..... ALTERACAO CADASTRAL

Interessado : AMENAIDE INVENCAO CEZARIO ME  
 Reg.Cadastral: 117.620  
 Processo Nº. : 2010.031.387.3  
 Assunto ..... HORARIO ESPECIAL  
 Despacho ..... COMUNICACAO

Interessado : ANA CONCEICAO DE OLIVEIRA NUTRICAO  
 Reg.Cadastral: 310.385  
 Processo Nº. : 2010.031.380.8  
 Assunto ..... HORARIO ESPECIAL  
 Despacho ..... COMUNICACAO

Interessado : ANA LETICIA JURCA MURTA - ME  
 Reg.Cadastral: 134.658  
 Processo Nº. : 2010.031.380.8  
 Assunto ..... HORARIO ESPECIAL  
 Despacho ..... COMUNICACAO

Interessado : ANA PAULA DE CAMARGO  
 Reg.Cadastral: 35.32.62.0681.01.000  
 Processo Nº. : 2011.000.207.8  
 Assunto ..... ALTERACAO CADASTRAL  
 Despacho ..... ALTERACAO CADASTRAL

Interessado : ANDERSON DEL CAMPO CALVOEIRO  
 Reg.Cadastral: 55.51.26.0654.01.000  
 Processo Nº. : 2011.000.207.8  
 Assunto ..... ALTERACAO CADASTRAL  
 Despacho ..... ALTERACAO CADASTRAL

Interessado : ANDERSON LEITE DE CAMPOS  
 Reg.Cadastral: 46.31.52.0100.01.000  
 Processo Nº. : 2010.031.447.5  
 Assunto ..... SOLICITACAO  
 Despacho ..... SOLICITA PROVIDENCIAS

Interessado : ANDERSON NASCIMENTO SILVA  
 Reg.Cadastral: 35.24.11.0365.01.000  
 Processo Nº. : 2011.000.207.8  
 Assunto ..... ALTERACAO CADASTRAL  
 Despacho ..... ALTERACAO CADASTRAL

Interessado : ANDERSON ROBERTO PAES ANTUNES  
 Reg.Cadastral: 46.11.64.0152.01.000  
 Processo Nº. : 2011.000.207.8  
 Assunto ..... ALTERACAO CADASTRAL  
 Despacho ..... ALTERACAO CADASTRAL

Interessado : ANDRE ADALBERTO ALVARO DA CRUZ  
 Reg.Cadastral: 47.64.55.0548.01.000  
 Processo Nº. : 2011.000.207.8  
 Assunto ..... ALTERACAO CADASTRAL  
 Despacho ..... ALTERACAO CADASTRAL

Interessado : ANDRE ESPIGARES DOMINGOS  
 Reg.Cadastral: 64.52.27.0136.00.000  
 Processo Nº. : 2011.000.207.8  
 Assunto ..... ALTERACAO CADASTRAL  
 Despacho ..... ALTERACAO CADASTRAL

Interessado : ANDRE LUCAS MITSUO HIRATA  
 Reg.Cadastral: 44.14.20.0253.01.004  
 Processo Nº. : 2011.000.207.8  
 Assunto ..... ALTERACAO CADASTRAL  
 Despacho ..... ALTERACAO CADASTRAL

Interessado : ANDRE LUIZ MOTA DA COSTA  
 Reg.Cadastral: 113.319  
 Processo Nº. : 2010.031.380.8  
 Assunto ..... HORARIO ESPECIAL  
 Despacho ..... COMUNICACAO

Interessado : ANDRE MAXIMILIANO MORON MACHADO  
 Reg.Cadastral: 65.63.19.0458.00.000  
 Processo Nº. : 2010.029.137.6  
 Assunto ..... CORRECAO DE ALIQUOTA/REVISAO  
 Despacho ..... DEFERIDO

Interessado : ANDREA BERTULIANO PORTELLA - ME  
 Reg.Cadastral: 143.446  
 Processo Nº. : 2010.031.387.3  
 Assunto ..... HORARIO ESPECIAL  
 Despacho ..... COMUNICACAO

Interessado : ANDREA CRISTINA GAZZOLA  
 Reg.Cadastral: 34.13.55.0010.01.000  
 Processo Nº. : 2011.000.207.8  
 Assunto ..... ALTERACAO CADASTRAL  
 Despacho ..... ALTERACAO CADASTRAL

Interessado : ANDREIA LUIZA CAMPIOTTO  
 Reg.Cadastral: 131.153  
 Processo Nº. : 2010.031.380.8  
 Assunto ..... HORARIO ESPECIAL  
 Despacho ..... COMUNICACAO

Interessado : ANESIO CONTO JUNIOR - ME  
 Reg.Cadastral: 111.701  
 Processo Nº. : 2010.031.377.4  
 Assunto ..... HORARIO ESPECIAL  
 Despacho ..... COMUNICACAO

Interessado : ANGELA CORREA MANZINO  
 Reg.Cadastral: 54.44.18.0174.00.000  
 Processo Nº. : 2010.026.635.2  
 Assunto ..... CORRECAO DE ALIQUOTA/REVISAO  
 Despacho ..... DEFERIDO

Interessado : ANGELA CORREA MANZINO  
 Reg.Cadastral: 54.44.18.0194.00.000  
 Processo Nº. : 2010.026.635.2  
 Assunto ..... CORRECAO DE ALIQUOTA/REVISAO  
 Despacho ..... DEFERIDO

Interessado : ANGELA CORREA MANZINO  
 Reg.Cadastral: 54.44.18.0236.00.000  
 Processo Nº. : 2010.026.635.2  
 Assunto ..... CORRECAO DE ALIQUOTA/REVISAO  
 Despacho ..... COMUNICACAO

Interessado : ANGELA MARIA SISTERNAS FIORENZO  
 Reg.Cadastral: 306.170  
 Processo Nº. : 2010.031.378.2  
 Assunto ..... HORARIO ESPECIAL  
 Despacho ..... COMUNICACAO

Interessado : ANIMALIS DROGARIA E COM. PROD. VET.  
 Reg.Cadastral: 103.759  
 Processo Nº. : 2010.031.380.8  
 Assunto ..... HORARIO ESPECIAL  
 Despacho ..... COMUNICACAO

Interessado : ANTONIO APARECIDO GOMES  
Reg.Cadastral: 80.10.13.0020.01.000  
Processo Nº. : 2011.000.207.8  
Assunto ..... ALTERACAO CADASTRAL  
Despacho ..... ALTERACAO CADASTRAL

Interessado : ANTONIO BEOCILIO FERNANDES PEREIRA  
Reg.Cadastral: 34.62.34.0053.00.000  
Processo Nº. : 2011.000.207.8  
Assunto ..... ALTERACAO CADASTRAL  
Despacho ..... ALTERACAO CADASTRAL

Interessado : ANTONIO CARLOS ALVES  
Reg.Cadastral: 33.23.14.0050.01.000  
Processo Nº. : 2011.000.207.8  
Assunto ..... ALTERACAO CADASTRAL  
Despacho ..... ALTERACAO CADASTRAL

Interessado : ANTONIO CARLOS GISOLDI ME  
Reg.Cadastral: 139.756  
Processo Nº. : 2010.031.377.4  
Assunto ..... HORARIO ESPECIAL  
Despacho ..... COMUNICACAO

Interessado : ANTONIO CARLOS PEREIRA  
Reg.Cadastral: 74.737  
Processo Nº. : 2010.031.377.4  
Assunto ..... HORARIO ESPECIAL  
Despacho ..... COMUNICACAO

Interessado : ANTONIO CARLOS RIBEIRO  
Reg.Cadastral: 76.23.70.0324.00.000  
Processo Nº. : 2010.023.382.4  
Assunto ..... CORRECAO DE ALIQUOTA/REVISAO  
Despacho ..... DEFERIDO

Interessado : ANTONIO CICERO DA SILVA SOROCABA  
Reg.Cadastral: 142.808  
Processo Nº. : 2011.000.605.3  
Assunto ..... SOLICITACAO  
Despacho ..... COMUNICACAO

Interessado : ANTONIO DOMINGOS CANADEO  
Reg.Cadastral: 64.31.52.0239.00.000  
Processo Nº. : 2010.029.755.5  
Assunto ..... CORRECAO DE ALIQUOTA/REVISAO  
Despacho ..... DEFERIDO

Interessado : ANTONIO DOMINGUES MUNIZ JUNIOR  
Reg.Cadastral: 42.11.50.0311.00.000  
Processo Nº. : 2011.000.207.8  
Assunto ..... ALTERACAO CADASTRAL  
Despacho ..... ALTERACAO CADASTRAL

Interessado : ANTONIO LIMA FILHO  
Reg.Cadastral: 103.309  
Processo Nº. : 2010.031.377.4  
Assunto ..... HORARIO ESPECIAL  
Despacho ..... COMUNICACAO

Interessado : ANTONIO MANOEL JESUS MELGAR RIBES  
Reg.Cadastral: 45.62.31.0177.01.000  
Processo Nº. : 2011.000.207.8  
Assunto ..... ALTERACAO CADASTRAL  
Despacho ..... ALTERACAO CADASTRAL

Interessado : ANTONIO MIZEL SOROCABA  
Reg.Cadastral: 93.306  
Processo Nº. : 2010.031.388.1  
Assunto ..... HORARIO ESPECIAL  
Despacho ..... COMUNICACAO

Interessado : ANTONIO SERGIO DE C PAES  
Reg.Cadastral: 46.63.18.0516.01.000  
Processo Nº. : 2011.000.269.8  
Assunto ..... ALTERACAO CADASTRAL  
Despacho ..... CADASTRAMENTO DE CONSTRUCAO

Interessado : ANTONIO STOCCO  
Reg.Cadastral: 34.12.08.0082.01.000  
Processo Nº. : 2011.000.207.8  
Assunto ..... ALTERACAO CADASTRAL  
Despacho ..... ALTERACAO CADASTRAL

Interessado : APARECIDA LAUDELINA BARBOSA  
Reg.Cadastral: 35.52.88.0659.00.000  
Processo Nº. : 2010.031.954.0  
Assunto ..... ISENCAO DE IMPOSTOS  
Despacho ..... DEFERIMENTO ISENCAO IPTU

Interessado : APARECIDA HATSUKO ISHIZUKA PET SHOP  
Reg.Cadastral: 91.695  
Processo Nº. : 2010.031.380.8  
Assunto ..... HORARIO ESPECIAL  
Despacho ..... COMUNICACAO

Interessado : APARECIDO CANDIDO JUNIOR DIVERSOES  
Reg.Cadastral: 138.885  
Processo Nº. : 2010.031.378.2  
Assunto ..... HORARIO ESPECIAL  
Despacho ..... COMUNICACAO

Interessado : APARECIDO TIMOTEO DE GOUVEA  
Reg.Cadastral: 35.43.61.0168.01.000  
Processo Nº. : 2011.000.207.8  
Assunto ..... ALTERACAO CADASTRAL  
Despacho ..... ALTERACAO CADASTRAL

Interessado : APOIOGRAF COM. E ASSIST. TEC  
Reg.Cadastral: 97.373  
Processo Nº. : 2010.031.377.4  
Assunto ..... HORARIO ESPECIAL  
Despacho ..... COMUNICACAO

Interessado : AQUA PET AQUARIOS LTDA ME  
Reg.Cadastral: 301.545  
Processo Nº. : 2010.031.380.8  
Assunto ..... HORARIO ESPECIAL  
Despacho ..... COMUNICACAO

Interessado : AQUAFAZ SOROCABA PISCINAS LTDA  
Reg.Cadastral: 87.328  
Processo Nº. : 2010.031.377.4  
Assunto ..... HORARIO ESPECIAL  
Despacho ..... COMUNICACAO

Interessado : ARILSON RAMOS NOGUEIRA  
Reg.Cadastral: 106.940  
Processo Nº. : 2010.031.377.4  
Assunto ..... HORARIO ESPECIAL  
Despacho ..... COMUNICACAO

Interessado : ARISTIDES BATISTA DA CUNHA  
Reg.Cadastral: 45.41.39.0477.01.000  
Processo Nº. : 2011.000.269.8  
Assunto ..... ALTERACAO CADASTRAL  
Despacho ..... CADASTRAMENTO DE CONSTRUCAO

Interessado : ARMAZEM SOROCABA  
Reg.Cadastral: 85.706  
Processo Nº. : 2010.031.388.1  
Assunto ..... HORARIO ESPECIAL  
Despacho ..... COMUNICACAO

Interessado : ARMO AGROPECUARIA E EMPREENDIMENTOS  
Reg.Cadastral: 68.018  
Processo Nº. : 2010.031.378.2  
Assunto ..... HORARIO ESPECIAL  
Despacho ..... COMUNICACAO

Interessado : ARNALDO SANTOS ALVES E OU  
Reg.Cadastral: 46.41.74.0298.01.000  
Processo Nº. : 2010.027.951.2  
Assunto ..... LEGALIZACAO  
Despacho ..... CADASTRAMENTO DE CONSTRUCAO

Interessado : ARTHUR SERAIDARIAN  
Reg.Cadastral: 42.32.06.0781.01.025  
Processo Nº. : 2011.000.207.8  
Assunto ..... ALTERACAO CADASTRAL  
Despacho ..... ALTERACAO CADASTRAL

Interessado : ARTUR FERNANDO DODA  
Reg.Cadastral: 84.009  
Processo Nº. : 2010.031.387.3  
Assunto ..... HORARIO ESPECIAL  
Despacho ..... COMUNICACAO

Interessado : AS DESIGN COMUNICACAO E PRODUCOES  
Reg.Cadastral: 121.516  
Processo Nº. : 2010.031.378.2  
Assunto ..... HORARIO ESPECIAL  
Despacho ..... COMUNICACAO

Interessado : ASSISTECH COMERCIO  
Reg.Cadastral: 305.387  
Processo Nº. : 2010.031.377.4  
Assunto ..... HORARIO ESPECIAL  
Despacho ..... COMUNICACAO

Interessado : ASSOCIACAO CULTURAL E RECREATIVA  
Reg.Cadastral: 60.282  
Processo Nº. : 2010.031.378.2  
Assunto ..... HORARIO ESPECIAL  
Despacho ..... COMUNICACAO

Interessado : ASSOCIACAO DE CAPOEIRA NACIONAL  
Reg.Cadastral: 311.228  
Processo Nº. : 2010.031.378.2  
Assunto ..... HORARIO ESPECIAL  
Despacho ..... COMUNICACAO

Interessado : ASSOCIACAO DESPORTIVA CLASSISTA HEL  
Reg.Cadastral: 104.778  
Processo Nº. : 2010.031.378.2  
Assunto ..... HORARIO ESPECIAL  
Despacho ..... COMUNICACAO

Interessado : ASSOCIACAO DESPORTIVA E CULTURAL  
Reg.Cadastral: 111.126  
Processo Nº. : 2010.031.378.2  
Assunto ..... HORARIO ESPECIAL  
Despacho ..... COMUNICACAO

Interessado : ASSOCIACAO DOS APOSENTADOS DA FUNDA  
Reg.Cadastral: 107.922  
Processo Nº. : 2010.031.378.2  
Assunto ..... HORARIO ESPECIAL  
Despacho ..... COMUNICACAO

Interessado : ATALIBA MUSTAFA E OU  
Reg.Cadastral: 76.21.17.1130.01.000  
Processo Nº. : 2008.008.351.2  
Assunto ..... DESMEMBRAMENTO  
Despacho ..... DEFERIDO

Interessado : ATALIBA MUSTAFA E OU  
Reg.Cadastral: 76.21.17.1165.00.000  
Processo Nº. : 2008.008.351.2  
Assunto ..... DESMEMBRAMENTO  
Despacho ..... DEFERIDO

Interessado : ATALIBA MUSTAFA E OU  
Reg.Cadastral: 76.21.17.1198.00.000  
Processo Nº. : 2008.008.351.2  
Assunto ..... DESMEMBRAMENTO  
Despacho ..... DEFERIDO

Interessado : ATALIBA MUSTAFA E OU  
Reg.Cadastral: 76.21.17.1271.00.000  
Processo Nº. : 2008.008.351.2  
Assunto ..... DESMEMBRAMENTO  
Despacho ..... DEFERIDO

Interessado : ATALIBA MUSTAFA E OU  
Reg.Cadastral: 76.21.17.1324.00.000  
Processo Nº. : 2008.008.351.2  
Assunto ..... DESMEMBRAMENTO  
Despacho ..... DEFERIDO

Interessado : ATALIBA MUSTAFA E OU  
Reg.Cadastral: 76.21.17.1375.01.001  
Processo Nº. : 2008.008.351.2  
Assunto ..... DESMEMBRAMENTO  
Despacho ..... DEFERIDO

Interessado : ATALIBA MUSTAFA E OU  
Reg.Cadastral: 76.21.17.1375.02.001  
Processo Nº. : 2008.008.351.2  
Assunto ..... DESMEMBRAMENTO  
Despacho ..... DEFERIDO

Interessado : ATALIBA MUSTAFA E OU  
Reg.Cadastral: 76.21.17.1462.00.000  
Processo Nº. : 2008.008.351.2  
Assunto ..... DESMEMBRAMENTO  
Despacho ..... DEFERIDO

Interessado : ATALIBA MUSTAFA E OU  
Reg.Cadastral: 76.21.17.1650.00.000  
Processo Nº. : 2008.008.351.2  
Assunto ..... DESMEMBRAMENTO  
Despacho ..... COMUNICACAO

Interessado : AUGUSTO DANTE JUNIOR ME  
Reg.Cadastral: 306.895  
Processo Nº. : 2010.031.378.2  
Assunto ..... HORARIO ESPECIAL  
Despacho ..... COMUNICACAO

Interessado : AUGUSTO DOS SANTOS  
Reg.Cadastral: 64.13.20.0269.01.000  
Processo Nº. : 1993.014.685.7  
Assunto ..... AMPLIACAO  
Despacho ..... CADASTRAMENTO DE CONSTRUCAO

Interessado : AUGUSTO SALLES DE ABREU SAMPAIO  
Reg.Cadastral: 76.52.56.0009.01.000  
Processo Nº. : 2009.013.892.6  
Assunto ..... CONSTR/AMPLIACAO E REGULARIZACAO  
Despacho ..... CADASTRAMENTO DE CONSTRUCAO

Interessado : AUGUSTUS BILHARES LTDA  
Reg.Cadastral: 96.229  
Processo Nº. : 2010.031.377.4  
Assunto ..... HORARIO ESPECIAL  
Despacho ..... COMUNICACAO

Interessado : AUTO NAUTICA VEICULOS MUNDIAL S/A  
Reg.Cadastral: 86.952  
Processo Nº. : 2010.031.969.8  
Assunto ..... REATIVACAO DA INSCRICAO  
Despacho ..... COMUNICACAO

Interessado : AUTO POSTO 2400 LTDA  
Reg.Cadastral: 63.999  
Processo Nº. : 2010.031.383.2  
Assunto ..... HORARIO ESPECIAL  
Despacho ..... COMUNICACAO

Interessado : AUTO POSTO ARMANDO PANNUNZIO LTDA  
Reg.Cadastral: 131.356  
Processo Nº. : 2010.031.383.2  
Assunto ..... HORARIO ESPECIAL  
Despacho ..... COMUNICACAO

Interessado : AUTO POSTO AVENIDA LTDA  
Reg.Cadastral: 16.050  
Processo Nº. : 2010.031.383.2  
Assunto ..... HORARIO ESPECIAL  
Despacho ..... COMUNICACAO

Interessado : AUTO POSTO CAMPEAO LTDA  
Reg.Cadastral: 60.071  
Processo Nº. : 2010.031.383.2  
Assunto ..... HORARIO ESPECIAL  
Despacho ..... COMUNICACAO

Interessado : AUTO POSTO CAPELARI & MORAIS LTDA  
Reg.Cadastral: 122.094  
Processo Nº. : 2010.031.383.2  
Assunto ..... HORARIO ESPECIAL  
Despacho ..... COMUNICACAO

Interessado : AUTO POSTO CASTELAO 91 LTDA  
Reg.Cadastral: 130.975  
Processo Nº. : 2010.031.383.2  
Assunto ..... HORARIO ESPECIAL  
Despacho ..... COMUNICACAO

Interessado : AUTO POSTO CASTELINHO DE SOROCABA  
Reg.Cadastral: 81.252  
Processo Nº. : 2010.031.383.2  
Assunto ..... HORARIO ESPECIAL  
Despacho ..... COMUNICACAO

Interessado : AUTO POSTO COLENCI LTDA  
Reg.Cadastral: 70.147  
Processo Nº. : 2010.031.383.2  
Assunto ..... HORARIO ESPECIAL  
Despacho ..... COMUNICACAO

Interessado : AUTO POSTO DE SERVICIO TREVU LTDA  
Reg.Cadastral: 62.215  
Processo Nº. : 2010.031.383.2  
Assunto ..... HORARIO ESPECIAL  
Despacho ..... COMUNICACAO

Interessado : AUTO POSTO DEZ SOROCABA LTDA  
Reg.Cadastral: 139.067  
Processo Nº. : 2010.031.383.2  
Assunto ..... HORARIO ESPECIAL  
Despacho ..... COMUNICACAO

Interessado : AUTO POSTO ESPLANADA DE BRIGADEIRO  
Reg.Cadastral: 136.747  
Processo Nº. : 2010.031.383.2  
Assunto ..... HORARIO ESPECIAL  
Despacho ..... COMUNICACAO

Interessado : AUTO POSTO FERNANDO STECCA  
Reg.Cadastral: 110.858  
Processo Nº. : 2010.031.383.2  
Assunto ..... HORARIO ESPECIAL  
Despacho ..... COMUNICACAO

Interessado : AUTO POSTO GALLE PETRO LTDA  
Reg.Cadastral: 139.848  
Processo Nº. : 2010.031.383.2  
Assunto ..... HORARIO ESPECIAL  
Despacho ..... COMUNICACAO

Interessado : AUTO POSTO GENERAL OSORIO SOROCABA  
Reg.Cadastral: 69.441  
Processo Nº. : 2010.031.383.2  
Assunto ..... HORARIO ESPECIAL  
Despacho ..... COMUNICACAO

Interessado : AUTO POSTO ITAVUVU LTDA  
Reg.Cadastral: 60.411  
Processo Nº. : 2010.031.383.2  
Assunto ..... HORARIO ESPECIAL  
Despacho ..... COMUNICACAO

Interessado : AUTO POSTO LOPES & RACHIDE LTDA  
Reg.Cadastral: 136.446  
Processo Nº. : 2010.031.383.2  
Assunto ..... HORARIO ESPECIAL  
Despacho ..... COMUNICACAO

Interessado : AUTO POSTO NETO LTDA  
Reg.Cadastral: 66.660  
Processo Nº. : 2010.031.383.2  
Assunto ..... HORARIO ESPECIAL  
Despacho ..... COMUNICACAO

Interessado : AUTO POSTO NOVA GERACAO LTDA  
Reg.Cadastral: 96.267  
Processo Nº. : 2010.031.383.2  
Assunto ..... HORARIO ESPECIAL  
Despacho ..... COMUNICACAO

Interessado : AUTO POSTO PAI HEROI LTDA  
Reg.Cadastral: 32.799  
Processo Nº. : 2010.031.383.2  
Assunto ..... HORARIO ESPECIAL  
Despacho ..... COMUNICACAO

Interessado : AUTO POSTO RAPOSO DE SOROCABA LTDA  
Reg.Cadastral: 51.912  
Processo Nº. : 2010.031.383.2  
Assunto ..... HORARIO ESPECIAL  
Despacho ..... COMUNICACAO

Interessado : AUTO POSTO SALIBA LTDA  
Reg.Cadastral: 9.787  
Processo Nº. : 2010.031.383.2  
Assunto ..... HORARIO ESPECIAL  
Despacho ..... COMUNICACAO

Interessado : AUTO POSTO SANTA RITA DE CASSIA  
Reg.Cadastral: 135.192  
Processo Nº. : 2010.031.383.2  
Assunto ..... HORARIO ESPECIAL  
Despacho ..... COMUNICACAO

Interessado : AUTO POSTO SAO FRANCISCO LTDA  
Reg.Cadastral: 6.116  
Processo Nº. : 2010.031.383.2  
Assunto ..... HORARIO ESPECIAL  
Despacho ..... COMUNICACAO

Interessado : AUTO POSTO SLP SOROCABA LTDA  
Reg.Cadastral: 131.419  
Processo Nº. : 2010.031.383.2  
Assunto ..... HORARIO ESPECIAL  
Despacho ..... COMUNICACAO

Interessado : AUTO POSTO TRES PODERES LTDA  
Reg.Cadastral: 41.074  
Processo Nº. : 2010.031.383.2  
Assunto ..... HORARIO ESPECIAL  
Despacho ..... COMUNICACAO

Interessado : AUTO POSTO TREVU LOPES DE OLIVEIRA  
Reg.Cadastral: 136.199  
Processo Nº. : 2010.031.383.2  
Assunto ..... HORARIO ESPECIAL  
Despacho ..... COMUNICACAO

Interessado : AUTO POSTO VICTOR ANDREWS LTDA  
Reg.Cadastral: 110.859  
Processo Nº. : 2010.031.383.2  
Assunto ..... HORARIO ESPECIAL  
Despacho ..... COMUNICACAO

Interessado : AUTO POSTO WANEL VILLE LTDA  
Reg.Cadastral: 124.435  
Processo Nº. : 2010.031.383.2  
Assunto ..... HORARIO ESPECIAL  
Despacho ..... COMUNICACAO

Interessado : AUTO POSTO ZEQUINHA SOROCABA LTDA  
Reg.Cadastral: 46.815  
Processo Nº. : 2010.031.383.2  
Assunto ..... HORARIO ESPECIAL  
Despacho ..... COMUNICACAO

Interessado : AVICULTURA VAN DOG LTDA  
Reg.Cadastral: 104.915  
Processo Nº. : 2010.031.377.4  
Assunto ..... HORARIO ESPECIAL  
Despacho ..... COMUNICACAO

Interessado : AYLTON SOUZA MARQUES  
Reg.Cadastral: 33.22.64.0293.01.000  
Processo Nº. : 2011.000.207.8  
Assunto ..... ALTERACAO CADASTRAL  
Despacho ..... ALTERACAO CADASTRAL

Interessado : BACHIR ELIAS ABUD & CIA  
Reg.Cadastral: 7.593  
Processo Nº. : 2010.031.388.1  
Assunto ..... HORARIO ESPECIAL  
Despacho ..... COMUNICACAO

Interessado : BALLARINI & TRINDADE LTDA  
Reg.Cadastral: 144.462  
Processo Nº. : 2010.031.378.2  
Assunto ..... HORARIO ESPECIAL  
Despacho ..... COMUNICACAO

Interessado : BALLEE GISELENE MODESNO GRUPO ESTROI  
Reg.Cadastral: 108.247  
Processo Nº. : 2010.031.378.2  
Assunto ..... HORARIO ESPECIAL  
Despacho ..... COMUNICACAO

Interessado : BAMAQ - COMERCIO DE BALANCA E MAQ.  
Reg.Cadastral: 60.504  
Processo Nº. : 2010.031.377.4  
Assunto ..... HORARIO ESPECIAL  
Despacho ..... COMUNICACAO

Interessado : BANCO DE OLHOS DE SOROCABA  
Reg.Cadastral: 44.52.80.0203.01.000  
Processo Nº. : 2008.004.429.0  
Assunto ..... IMUNIDADE TRIBUTARIA  
Despacho ..... DEFERIDO

Interessado : BARDELLA S/A INDUSTRIAS MECANICAS  
Reg.Cadastral: 16.736  
Processo Nº. : 2011.000.605.3  
Assunto ..... SOLICITACAO  
Despacho ..... COMUNICACAO

Interessado : BARROS & ASSUNCAO LTDA  
Reg.Cadastral: 66.813  
Processo Nº. : 2010.031.377.4  
Assunto ..... HORARIO ESPECIAL  
Despacho ..... COMUNICACAO

Interessado : BARROS & FILHOS LTDA  
Reg.Cadastral: 15.531  
Processo Nº. : 2010.031.383.2  
Assunto ..... HORARIO ESPECIAL  
Despacho ..... COMUNICACAO

Interessado : BEATRIZ MARIA MARTINES SOROCABA  
Reg.Cadastral: 110.352  
Processo Nº. : 2010.031.377.4  
Assunto ..... HORARIO ESPECIAL  
Despacho ..... COMUNICACAO

Interessado : BELEZA RARA COSMETICOS E PERFUMARIA  
Reg.Cadastral: 142.288  
Processo Nº. : 2010.031.377.4  
Assunto ..... HORARIO ESPECIAL  
Despacho ..... COMUNICACAO

Interessado : BELLA QUINTA CONFERENCIA E PREPARO DE DO  
Reg.Cadastral: 303.865  
Processo Nº. : 2010.031.251.1  
Assunto ..... SOLICITACAO  
Despacho ..... DEFERIDO

Interessado : BENEDITA APARECIDA M. ALVES  
Reg.Cadastral: 7.899  
Processo Nº. : 2010.031.388.1  
Assunto ..... HORARIO ESPECIAL  
Despacho ..... COMUNICACAO

Interessado : BENEDITO MONTEIRO  
Reg.Cadastral: 46.23.33.0091.01.000  
Processo Nº. : 2010.032.028.2  
Assunto ..... CERTIDAO DE NUMERACAO  
Despacho ..... DEFERIDO

Interessado : BENEDITO TADEO ROSSOW  
Reg.Cadastral: 34.64.62.0052.01.008  
Processo Nº. : 2011.000.207.8  
Assunto ..... ALTERACAO CADASTRAL  
Despacho ..... ALTERACAO CADASTRAL

Interessado : BIAN - CORTINAS E DECORACOES LTDA  
Reg.Cadastral: 107.357  
Processo Nº. : 2010.031.377.4  
Assunto ..... HORARIO ESPECIAL  
Despacho ..... COMUNICACAO

Interessado : BIASOTO & BERGAMO LTDA  
Reg.Cadastral: 85.422  
Processo Nº. : 2010.031.377.4  
Assunto ..... HORARIO ESPECIAL  
Despacho ..... COMUNICACAO

Interessado : BINA E SANTOS LTDA ME  
Reg.Cadastral: 110.223  
Processo Nº. : 2010.031.377.4  
Assunto ..... HORARIO ESPECIAL  
Despacho ..... COMUNICACAO

Interessado : BOMBAS PAULO DE SOROCABA  
Reg.Cadastral: 93.182  
Processo Nº. : 2010.031.377.4  
Assunto ..... HORARIO ESPECIAL  
Despacho ..... COMUNICACAO

Interessado : BORGES & FAVERI COMUN. VISUAL  
Reg.Cadastral: 119.715  
Processo Nº. : 2010.031.377.4  
Assunto ..... HORARIO ESPECIAL  
Despacho ..... COMUNICACAO

Interessado : BRINCA BRASIL COM E REPR. LTDA  
Reg.Cadastral: 43.64.25.0510.01.000  
Processo Nº. : 2010.030.506.9  
Assunto ..... RECOLHIMENTO DE ITBI  
Despacho ..... LANCAMENTO DE ITBI

Interessado : BRUCAM COM. DE MAT. ELETRICOS  
Reg.Cadastral: 97.527  
Processo Nº. : 2010.031.377.4  
Assunto ..... HORARIO ESPECIAL  
Despacho ..... COMUNICACAO

Interessado : BRUNA ALICE STECCA MOREIRA  
Reg.Cadastral: 134.431  
Processo Nº. : 2010.031.378.2  
Assunto ..... HORARIO ESPECIAL  
Despacho ..... COMUNICACAO

Interessado : BRUNO DOS SANTOS RODRIGUES DA SILVA  
Reg.Cadastral: 44.13.03.0174.00.000  
Processo Nº. : 2011.000.207.8  
Assunto ..... ALTERACAO CADASTRAL  
Despacho ..... ALTERACAO CADASTRAL

Interessado : BRUNO GATTO DA FONSECA SANTOS EPP  
Reg.Cadastral: 143.534  
Processo Nº. : 2010.031.251.1  
Assunto ..... SOLICITACAO  
Despacho ..... DEFERIDO

Interessado : BRUNO PIERACCINI  
Reg.Cadastral: 116.463  
Processo Nº. : 2010.031.378.2  
Assunto ..... HORARIO ESPECIAL  
Despacho ..... COMUNICACAO

Interessado : BUGNI E BUGNI LTDA ME  
Reg.Cadastral: 303.898  
Processo Nº. : 2010.031.378.2  
Assunto ..... HORARIO ESPECIAL  
Despacho ..... COMUNICACAO

Interessado : BUTECO DO JOAQUIM LTDA ME  
Reg.Cadastral: 312.593  
Processo Nº. : 2010.031.378.2  
Assunto ..... HORARIO ESPECIAL  
Despacho ..... COMUNICACAO

Interessado : CAAD CENTRO DE APOIO AUDITIVO  
Reg.Cadastral: 80.388  
Processo Nº. : 2010.031.377.4  
Assunto ..... HORARIO ESPECIAL  
Despacho ..... COMUNICACAO

Interessado : CABRERA AUTO POSTO LTDA  
Reg.Cadastral: 60.882  
Processo Nº. : 2010.031.383.2  
Assunto ..... HORARIO ESPECIAL  
Despacho ..... COMUNICACAO

Interessado : CAMF ENGENHARIA E CONSTRUCOES LTDA  
Reg.Cadastral: 105.770  
Processo Nº. : 2010.031.251.1  
Assunto ..... SOLICITACAO  
Despacho ..... DEFERIDO

Interessado : CAMILA KEIKO NAGATA  
Reg.Cadastral: 56.13.08.0324.01.000  
Processo Nº. : 2011.000.207.8  
Assunto ..... ALTERACAO CADASTRAL  
Despacho ..... ALTERACAO CADASTRAL

Interessado : CANTINA DOS ANIMAIS COMERCIO LTDA  
Reg.Cadastral: 111.481  
Processo Nº. : 2010.031.380.8  
Assunto ..... HORARIO ESPECIAL  
Despacho ..... COMUNICACAO

Interessado : CANUTTO EMBALAGENS LTDA  
Reg.Cadastral: 309.482  
Processo Nº. : 2010.031.377.4  
Assunto ..... HORARIO ESPECIAL  
Despacho ..... COMUNICACAO

Interessado : CAOBIANCO & MAIA COMERCIAL DE ALIM.  
Reg.Cadastral: 105.932  
Processo Nº. : 2010.031.377.4  
Assunto ..... HORARIO ESPECIAL  
Despacho ..... COMUNICACAO

Interessado : CAPARAO EMPREENDIMENTOS IMOBILIARIOS LTD  
Reg.Cadastral: 43.34.98.0015.00.000  
Processo Nº. : 2010.027.627.8  
Assunto ..... NAO INCIDENCIA DE ITBI  
Despacho ..... CERTIDAO ITBI

Interessado : CAPARAO EMPREENDIMENTOS IMOBILIARIOS LTD  
Reg.Cadastral: 43.34.98.0032.00.000  
Processo Nº. : 2010.027.627.8  
Assunto ..... NAO INCIDENCIA DE ITBI  
Despacho ..... CERTIDAO ITBI

Interessado : CAPARAO EMPREENDIMENTOS IMOBILIARIOS LTD  
Reg.Cadastral: 43.34.98.0049.00.000  
Processo Nº. : 2010.027.627.8  
Assunto ..... NAO INCIDENCIA DE ITBI  
Despacho ..... CERTIDAO ITBI

Interessado : CAPARAO EMPREENDIMENTOS IMOBILIARIOS LTD  
Reg.Cadastral: 43.34.98.0066.00.000  
Processo Nº. : 2010.027.627.8  
Assunto ..... NAO INCIDENCIA DE ITBI  
Despacho ..... CERTIDAO ITBI

Interessado : CAPARAO EMPREENDIMENTOS IMOBILIARIOS LTD  
Reg.Cadastral: 43.34.98.0100.00.000  
Processo Nº. : 2010.027.627.8  
Assunto ..... NAO INCIDENCIA DE ITBI  
Despacho ..... CERTIDAO ITBI

Interessado : CAPARAO EMPREENDIMENTOS IMOBILIARIOS LTD  
Reg.Cadastral: 43.34.98.0100.00.000  
Processo Nº. : 2011.000.207.8  
Assunto ..... NAO INCIDENCIA DE ITBI  
Despacho ..... CERTIDAO ITBI

Interessado : CARAMANTI & CARAMANTI LTDA  
Reg.Cadastral: 141.571  
Processo Nº. : 2010.031.380.8  
Assunto ..... HORARIO ESPECIAL  
Despacho ..... COMUNICACAO

Interessado : CARCAGNOLO REPRESENTACOES S/C  
Reg.Cadastral: 101.237  
Processo Nº. : 2010.031.377.4  
Assunto ..... HORARIO ESPECIAL  
Despacho ..... COMUNICACAO

Interessado : CARLA MICHELE DE C. VIEIRA SANCHES  
Reg.Cadastral: 22.43.22.0224.00.000  
Processo Nº. : 2011.000.207.8  
Assunto ..... ALTERACAO CADASTRAL  
Despacho ..... ALTERACAO CADASTRAL

Interessado : CARLA VIEIRA  
Reg.Cadastral: 139.720  
Processo Nº. : 2010.031.378.2  
Assunto ..... HORARIO ESPECIAL  
Despacho ..... COMUNICACAO

Interessado : CARLOS ALBERTO DE GENARO  
Reg.Cadastral: 44.22.74.0413.00.000  
Processo Nº. : 2011.000.207.8  
Assunto ..... ALTERACAO CADASTRAL  
Despacho ..... ALTERACAO CADASTRAL

Interessado : CARLOS ALBERTO FRANCISCO SOROCABA  
Reg.Cadastral: 119.607  
Processo Nº. : 2010.031.387.3  
Assunto ..... HORARIO ESPECIAL  
Despacho ..... COMUNICACAO

Interessado : CARLOS ALBERTO REINA  
Reg.Cadastral: 44.21.74.0213.01.000  
Processo Nº. : 2011.000.207.8  
Assunto ..... ALTERACAO CADASTRAL  
Despacho ..... ALTERACAO CADASTRAL

Interessado : CARLOS ANTONIO COSTA ME  
Reg.Cadastral: 119.167  
Processo Nº. : 2010.031.377.4  
Assunto ..... HORARIO ESPECIAL  
Despacho ..... COMUNICACAO

Interessado : CARLOS BIAGGI  
Reg.Cadastral: 119.026  
Processo Nº. : 2010.031.377.4  
Assunto ..... HORARIO ESPECIAL  
Despacho ..... COMUNICACAO

Interessado : CARLOS DA SILVA MIDOES  
Reg.Cadastral: 117.837  
Processo Nº. : 2010.031.377.4  
Assunto ..... HORARIO ESPECIAL  
Despacho ..... COMUNICACAO

Interessado : CARLOS EDUARDO DE ARAUJO PERGOLI  
Reg.Cadastral: 45.62.96.0093.01.000  
Processo Nº. : 2010.025.536.3  
Assunto ..... RECOLHIMENTO DE ITBI  
Despacho ..... INDEFERIDO

Interessado : CARLOS EDUARDO FERREIRA  
Reg.Cadastral: 33.11.86.0305.01.000  
Processo Nº. : 2011.000.207.8  
Assunto ..... ALTERACAO CADASTRAL  
Despacho ..... ALTERACAO CADASTRAL

Interessado : CARLOS EDUARDO VALENCA ARAUJO  
Reg.Cadastral: 76.52.65.0200.01.000  
Processo Nº. : 2010.030.048.2  
Assunto ..... CONSTR/AMPLIACAO E REGULARIZACAO  
Despacho ..... CADASTRAMENTO DE CONSTRUCAO

Interessado : CARLOS H. MADIA PRODUCOES ME  
Reg.Cadastral: 302.748  
Processo Nº. : 2010.031.378.2  
Assunto ..... HORARIO ESPECIAL  
Despacho ..... COMUNICACAO

Interessado : CARLOS HENRIQUE MUNHOZ SUCCI  
Reg.Cadastral: 46.62.99.0347.00.000  
Processo Nº. : 2011.000.207.8  
Assunto ..... ALTERACAO CADASTRAL  
Despacho ..... ALTERACAO CADASTRAL

Interessado : CARLOS RIOMAR DA PONTE ME  
Reg.Cadastral: 128.789  
Processo Nº. : 2010.031.377.4  
Assunto ..... HORARIO ESPECIAL  
Despacho ..... COMUNICACAO

Interessado : CARLOS ROBERTO ALEIXO LESSA  
Reg.Cadastral: 64.11.36.0254.00.000  
Processo Nº. : 2010.031.877.3  
Assunto ..... CORRECAO DE ALIQUOTA/REVISAO  
Despacho ..... INDEFERIDO

Interessado : CARLOS ROBERTO DE OLIVEIRA  
Reg.Cadastral: 141.186  
Processo Nº. : 2010.031.380.8  
Assunto ..... HORARIO ESPECIAL  
Despacho ..... COMUNICACAO

Interessado : CARLOS ROGERIO DA SILVA  
Reg.Cadastral: 83.588  
Processo Nº. : 2010.031.377.4  
Assunto ..... HORARIO ESPECIAL  
Despacho ..... COMUNICACAO

Interessado : CARMELITA MIGUEL SAKER  
Reg.Cadastral: 44.62.58.0489.01.059  
Processo Nº. : 2011.000.207.8  
Assunto ..... ALTERACAO CADASTRAL  
Despacho ..... ALTERACAO CADASTRAL

Interessado : CARMELITA MIGUEL SAKER  
Reg.Cadastral: 44.62.58.0489.01.126  
Processo Nº. : 2011.000.207.8  
Assunto ..... ALTERACAO CADASTRAL  
Despacho ..... ALTERACAO CADASTRAL

Interessado : CARMO E CIA LTDA ME  
Reg.Cadastral: 303.254  
Processo Nº. : 2010.031.377.4  
Assunto ..... HORARIO ESPECIAL  
Despacho ..... COMUNICACAO

Interessado : CARREFOUR COMERCIO INDUSTRIA LTDA  
Reg.Cadastral: 144.566  
Processo Nº. : 2010.031.383.2  
Assunto ..... HORARIO ESPECIAL  
Despacho ..... COMUNICACAO

Interessado : CASA DE CARNES E MERCEARIA JARDIM  
Reg.Cadastral: 100.683  
Processo Nº. : 2010.031.387.3  
Assunto ..... HORARIO ESPECIAL  
Despacho ..... COMUNICACAO

Interessado : CASA DE CARNES MADRID SOROCABA LTDA  
Reg.Cadastral: 118.237  
Processo Nº. : 2010.031.387.3  
Assunto ..... HORARIO ESPECIAL  
Despacho ..... COMUNICACAO

Interessado : CASADOURADA PARTICIPACOES LIMITADA  
Reg.Cadastral: 44.64.67.0321.01.070  
Processo Nº. : 2011.000.207.8  
Assunto ..... ALTERACAO CADASTRAL  
Despacho ..... ALTERACAO CADASTRAL

Interessado : CASSIO FABIANO MARIA ME  
Reg.Cadastral: 309.783  
Processo Nº. : 2010.031.377.4  
Assunto ..... HORARIO ESPECIAL  
Despacho ..... COMUNICACAO

Interessado : CATARINA MARTINS DOS SANTOS  
Reg.Cadastral: 35.43.69.0297.01.000  
Processo Nº. : 2010.029.500.5  
Assunto ..... REVISAO DE AREA  
Despacho ..... DEFERIDO

Interessado : CAUE RIBEIRO LEMES DA SILVA  
Reg.Cadastral: 56.51.47.0082.01.000  
Processo Nº. : 2011.000.207.8  
Assunto ..... ALTERACAO CADASTRAL  
Despacho ..... ALTERACAO CADASTRAL

Interessado : CAZEMIRO LUIZ DE SOUZA - ME  
Reg.Cadastral: 306.307  
Processo Nº. : 2010.031.377.4  
Assunto ..... HORARIO ESPECIAL  
Despacho ..... COMUNICACAO

Interessado : CECILIA CAMARGO ROSARIO  
Reg.Cadastral: 112.798  
Processo Nº. : 2010.031.377.4  
Assunto ..... HORARIO ESPECIAL  
Despacho ..... COMUNICACAO

Interessado : CEDRO AUTO POSTO LTDA  
Reg.Cadastral: 70.443  
Processo Nº. : 2010.031.383.2  
Assunto ..... HORARIO ESPECIAL  
Despacho ..... COMUNICACAO

Interessado : CELIA SONIA DA SILVA  
Reg.Cadastral: 36.61.96.0155.01.000  
Processo Nº. : 2010.013.413.9  
Assunto ..... LEGALIZACAO  
Despacho ..... CADASTRAMENTO DE CONSTRUCAO

Interessado : CELINA MARIA DIAS DE MATOS MONTOVAN  
Reg.Cadastral: 111.291  
Processo Nº. : 2010.031.378.2  
Assunto ..... HORARIO ESPECIAL  
Despacho ..... COMUNICACAO

Interessado : CELINA MARILDA LEITE DE MELLO  
Reg.Cadastral: 88.757  
Processo Nº. : 2010.031.377.4  
Assunto ..... HORARIO ESPECIAL  
Despacho ..... COMUNICACAO

Interessado : CELIO AMARAL  
Reg.Cadastral: 53.32.74.0860.01.000  
Processo Nº. : 2011.000.207.8  
Assunto ..... ALTERACAO CADASTRAL  
Despacho ..... ALTERACAO CADASTRAL

Interessado : CELSO RODRIGUES SILVEIRA  
Reg.Cadastral: 54.64.41.0147.01.011  
Processo Nº. : 2011.000.207.8  
Assunto ..... ALTERACAO CADASTRAL  
Despacho ..... ALTERACAO CADASTRAL

Interessado : CENTERGRAF COMERCIO E REPRESENT.  
Reg.Cadastral: 53.686  
Processo Nº. : 2010.031.377.4  
Assunto ..... HORARIO ESPECIAL  
Despacho ..... COMUNICACAO

Interessado : CENTRO AUTOMOTIVO CASTELINHO LTDA  
Reg.Cadastral: 137.306  
Processo Nº. : 2010.031.383.2  
Assunto ..... HORARIO ESPECIAL  
Despacho ..... COMUNICACAO

Interessado : CENTRO DE RECREACAO INFANTIL AKALAN  
Reg.Cadastral: 102.002  
Processo Nº. : 2010.031.378.2  
Assunto ..... HORARIO ESPECIAL  
Despacho ..... COMUNICACAO

Interessado : CENTRO HIPICO OESTE SOCIEDADE ANONI  
Reg.Cadastral: 101.305  
Processo Nº. : 2010.031.378.2  
Assunto ..... HORARIO ESPECIAL  
Despacho ..... COMUNICACAO

Interessado : CENTRO HIPICO PAGLIATO - LTDA ME  
Reg.Cadastral: 94.155  
Processo Nº. : 2010.031.378.2  
Assunto ..... HORARIO ESPECIAL  
Despacho ..... COMUNICACAO

Interessado : CESAR AUGUSTO ROCHA MERCEARIA ME  
Reg.Cadastral: 140.813  
Processo Nº. : 2010.031.387.3  
Assunto ..... HORARIO ESPECIAL  
Despacho ..... COMUNICACAO

Interessado : CESAR HENRIQUE BOSSOLANI  
Reg.Cadastral: 76.52.89.0024.01.000  
Processo Nº. : 2010.021.757.9  
Assunto ..... CONSTR/AMPLIACAO E REGULARIZACAO  
Despacho ..... CADASTRAMENTO DE CONSTRUCAO

Interessado : CESAR HENRIQUE FERNANDES TEJON  
Reg.Cadastral: 304.050  
Processo Nº. : 2010.031.377.4  
Assunto ..... HORARIO ESPECIAL  
Despacho ..... COMUNICACAO

Interessado : CEZAR LUIZ DO ROSARIO  
Reg.Cadastral: 36.43.85.0166.00.000  
Processo Nº. : 2011.000.207.8  
Assunto ..... ALTERACAO CADASTRAL  
Despacho ..... ALTERACAO CADASTRAL

Interessado : CGMG PRESTACAO DE SERVICOS DE BUFFE  
Reg.Cadastral: 142.736  
Processo Nº. : 2010.031.378.2  
Assunto ..... HORARIO ESPECIAL  
Despacho ..... COMUNICACAO

Interessado : CHARLES JOSE LOPES  
Reg.Cadastral: 143.128  
Processo Nº. : 2010.031.386.5  
Assunto ..... HORARIO ESPECIAL  
Despacho ..... COMUNICACAO

Interessado : CHESSMAN JOSE DOS SANTOS  
Reg.Cadastral: 35.12.42.0549.00.000  
Processo Nº. : 2011.000.207.8  
Assunto ..... ALTERACAO CADASTRAL  
Despacho ..... ALTERACAO CADASTRAL

Interessado : CILDA MARIA SOARES  
Reg.Cadastral: 119.785  
Processo Nº. : 2010.031.377.4  
Assunto ..... HORARIO ESPECIAL  
Despacho ..... COMUNICACAO

Interessado : CINEMA VILLAGGIO LTDA  
Reg.Cadastral: 142.501  
Processo Nº. : 2006.009.571.8  
Assunto ..... VIABILIDADE  
Despacho ..... SOLICITA PROVIDENCIAS

Interessado : CINTIA CRISTINA DE OLIVEIRA SENNE  
Reg.Cadastral: 147.250  
Processo Nº. : 2010.031.380.8  
Assunto ..... HORARIO ESPECIAL  
Despacho ..... COMUNICACAO

Interessado : CINTIA DOMINGUES CAETANO ME  
Reg.Cadastral: 134.939  
Processo Nº. : 2010.031.377.4  
Assunto ..... HORARIO ESPECIAL  
Despacho ..... COMUNICACAO

Interessado : CINTIA GONCALVES DA SILVA  
Reg.Cadastral: 45.14.46.0176.00.000  
Processo Nº. : 2011.000.328.2  
Assunto ..... ALTERACOES  
Despacho ..... COMUNICACAO

Interessado : CIRCA REGINA LIZO  
Reg.Cadastral: 300.503  
Processo Nº. : 2010.031.377.4  
Assunto ..... HORARIO ESPECIAL  
Despacho ..... COMUNICACAO

Interessado : CIRCULO ITALO BRASILEIRO GABRIELE  
Reg.Cadastral: 126.352  
Processo Nº. : 2010.031.378.2  
Assunto ..... HORARIO ESPECIAL  
Despacho ..... COMUNICACAO

Interessado : CIVILSEG ENGENHARIA LTDA  
Reg.Cadastral: 113.763  
Processo Nº. : 2010.031.251.1  
Assunto ..... SOLICITACAO  
Despacho ..... DEFERIDO

Interessado : CJ INTER ACO GINASTICA LABORAL  
Reg.Cadastral: 128.574  
Processo Nº. : 2010.031.378.2  
Assunto ..... HORARIO ESPECIAL  
Despacho ..... COMUNICACAO

Interessado : CLARICE DA SILVA MENDES  
Reg.Cadastral: 43.14.12.0293.02.003  
Processo Nº. : 2011.000.207.8  
Assunto ..... ALTERACAO CADASTRAL  
Despacho ..... ALTERACAO CADASTRAL

Interessado : CLARICE ISABEL RODRIGUES FERNANDES  
Reg.Cadastral: 138.730  
Processo Nº. : 2010.031.377.4  
Assunto ..... HORARIO ESPECIAL  
Despacho ..... COMUNICACAO

Interessado : CLARINDO ALVES LAMONIER JUNIOR  
Reg.Cadastral: 33.62.92.0422.01.000  
Processo Nº. : 2010.021.945.0  
Assunto ..... RECOLHIMENTO DE ITBI  
Despacho ..... DEFERIDO

Interessado : CLAUDEMAR FRANCISCO CORRENTE  
Reg.Cadastral: 142.349  
Processo Nº. : 2010.031.387.3  
Assunto ..... HORARIO ESPECIAL  
Despacho ..... COMUNICACAO

Interessado : CLAUDEMIR JOSE JUSTI  
Reg.Cadastral: 55.43.57.0433.01.000  
Processo Nº. : 1988.013.001.0  
Assunto ..... CONSTRUCAO  
Despacho ..... CADASTRAMENTO DE CONSTRUCAO

Interessado : CLAUDETE APARECIDA BLAS - ME  
Reg.Cadastral: 40.298  
Processo Nº. : 2010.031.250.3  
Assunto ..... SOLICITACAO  
Despacho ..... DEFERIDO

Interessado : CLAUDIA APARECIDA CUOCO SERAFIM  
Reg.Cadastral: 108.545  
Processo Nº. : 2010.031.377.4  
Assunto ..... HORARIO ESPECIAL  
Despacho ..... COMUNICACAO

Interessado : CLAUDIA REGINA MACIEL  
Reg.Cadastral: 46.22.75.0355.01.000  
Processo Nº. : 2011.000.207.8  
Assunto ..... ALTERACAO CADASTRAL  
Despacho ..... ALTERACAO CADASTRAL

Interessado : CLAUDIMIR CESAR GRANADO  
Reg.Cadastral: 67.32.79.0089.00.000  
Processo Nº. : 2011.000.207.8  
Assunto ..... ALTERACAO CADASTRAL  
Despacho ..... ALTERACAO CADASTRAL

Interessado : CLAUDIO ALVES DOS SANTOS  
Reg.Cadastral: 103.693  
Processo Nº. : 2010.031.377.4  
Assunto ..... HORARIO ESPECIAL  
Despacho ..... COMUNICACAO

Interessado : CLAUDIO F TELES MACIEL  
Reg.Cadastral: 153.579  
Processo Nº. : 2010.028.052.8  
Assunto ..... INSCRICAO-MOTORISTA  
Despacho ..... COMUNICACAO

Interessado : CLAUDIO TOMIO IKEDA  
Reg.Cadastral: 91.028  
Processo Nº. : 2010.031.387.3  
Assunto ..... HORARIO ESPECIAL  
Despacho ..... COMUNICACAO

Interessado : CLAYSON JOSE BRIOSCHI  
Reg.Cadastral: 67.53.95.0176.01.000  
Processo Nº. : 2011.000.207.8  
Assunto ..... ALTERACAO CADASTRAL  
Despacho ..... ALTERACAO CADASTRAL

Interessado : CLAYTON GUSMAO MACHADO  
Reg.Cadastral: 101.177  
Processo Nº. : 2010.031.377.4  
Assunto ..... HORARIO ESPECIAL  
Despacho ..... COMUNICACAO

Interessado : CLEBER CELESTINO DOS SANTOS  
Reg.Cadastral: 24.42.51.0082.01.000  
Processo Nº. : 2011.000.207.8  
Assunto ..... ALTERACAO CADASTRAL  
Despacho ..... ALTERACAO CADASTRAL

Interessado : CLEIDE PEREIRA DA SILVA  
Reg.Cadastral: 136.452  
Processo Nº. : 2010.031.387.3  
Assunto ..... HORARIO ESPECIAL  
Despacho ..... COMUNICACAO

Interessado : CLEUSA LOUZADA RAMOS  
Reg.Cadastral: 32.11.12.0332.00.000  
Processo Nº. : 2011.000.207.8  
Assunto ..... ALTERACAO CADASTRAL  
Despacho ..... ALTERACAO CADASTRAL

Interessado : CLINICA ROSSINI S/S LTDA EPP  
Reg.Cadastral: 133.164  
Processo Nº. : 2010.031.378.2  
Assunto ..... HORARIO ESPECIAL  
Despacho ..... COMUNICACAO

Interessado : CLIZEIDE LEITE DA FONSECA  
Reg.Cadastral: 36.44.64.0400.01.000  
Processo Nº. : 2011.000.206.0  
Assunto ..... REVISAO/CORRECAO DE LANÇAMENTO  
Despacho ..... COMUNICACAO

Interessado : CLODOALDO PRENÇA PEDROSO  
Reg.Cadastral: 35.14.37.0063.01.000  
Processo Nº. : 2011.000.207.8  
Assunto ..... ALTERACAO CADASTRAL  
Despacho ..... ALTERACAO CADASTRAL

Interessado : CLOVIS PARIGINI  
Reg.Cadastral: 55.23.31.0325.01.000  
Processo Nº. : 1995.013.712.5  
Assunto ..... CONSTRUCAO  
Despacho ..... CAD. CONSTRUCAO LEI 8.229/2007

Interessado : CLUB ATLETICO RECREATIVO JARDIM P.  
Reg.Cadastral: 134.795  
Processo Nº. : 2010.031.378.2  
Assunto ..... HORARIO ESPECIAL  
Despacho ..... COMUNICACAO

Interessado : CLUBE ATLETICO AMIGOS SOROCABANOS  
Reg.Cadastral: 129.472  
Processo Nº. : 2010.031.378.2  
Assunto ..... HORARIO ESPECIAL  
Despacho ..... COMUNICACAO

Interessado : CLUBE DE LOJISTAS DO SHOPPING GRAN.  
Reg.Cadastral: 134.819  
Processo Nº. : 2010.031.386.5  
Assunto ..... HORARIO ESPECIAL  
Despacho ..... COMUNICACAO

Interessado : CLUBE DE POOL - ITAIM  
Reg.Cadastral: 144.150  
Processo Nº. : 2010.031.378.2  
Assunto ..... HORARIO ESPECIAL  
Despacho ..... COMUNICACAO

Interessado : CLUBE RECREATIVO DOS ESCRITURARIOS  
Reg.Cadastral: 125.668  
Processo Nº. : 2010.031.378.2  
Assunto ..... HORARIO ESPECIAL  
Despacho ..... COMUNICACAO

Interessado : COMBUSTIVEIS SOROCABA AEROPORTO  
Reg.Cadastral: 103.279  
Processo Nº. : 2010.031.383.2  
Assunto ..... HORARIO ESPECIAL  
Despacho ..... COMUNICACAO

Interessado : COMBUSTIVEIS SOROCABA CERRADO LTDA  
Reg.Cadastral: 136.839  
Processo Nº. : 2010.031.383.2  
Assunto ..... HORARIO ESPECIAL  
Despacho ..... COMUNICACAO

Interessado : COMERCIAL CALDAS & GUTIERRES LTDA  
Reg.Cadastral: 311.666  
Processo Nº. : 2010.031.386.5  
Assunto ..... HORARIO ESPECIAL  
Despacho ..... COMUNICACAO

Interessado : COMERCIAL LATANZIO MAQUINAS E EQUIP  
Reg.Cadastral: 301.280  
Processo Nº. : 2010.031.377.4  
Assunto ..... HORARIO ESPECIAL  
Despacho ..... COMUNICACAO

Interessado : COMERCIAL PREGNOLATTO LTDA ME  
Reg.Cadastral: 95.574  
Processo Nº. : 2010.031.377.4  
Assunto ..... HORARIO ESPECIAL  
Despacho ..... COMUNICACAO

Interessado : COMERCIO DE VIDROS OLIVEIRA  
Reg.Cadastral: 59.757  
Processo Nº. : 2010.031.377.4  
Assunto ..... HORARIO ESPECIAL  
Despacho ..... COMUNICACAO

Interessado : COMPANHEIRO AUTO POSTO LTDA  
Reg.Cadastral: 70.445  
Processo Nº. : 2010.031.383.2  
Assunto ..... HORARIO ESPECIAL  
Despacho ..... COMUNICACAO

Interessado : COMPETRO COM.DISTR.DERIVADOS DE PET  
Reg.Cadastral: 94.268  
Processo Nº. : 2010.031.383.2  
Assunto ..... HORARIO ESPECIAL  
Despacho ..... COMUNICACAO

Interessado : COMPETRO COM.E DISTR. DE DERIV.  
Reg.Cadastral: 117.532  
Processo Nº. : 2010.031.383.2  
Assunto ..... HORARIO ESPECIAL  
Despacho ..... COMUNICACAO

Interessado : COMPETRO COMERCIO E DISTRIBUICAO  
Reg.Cadastral: 117.531  
Processo Nº. : 2010.031.383.2  
Assunto ..... HORARIO ESPECIAL  
Despacho ..... COMUNICACAO

Interessado : COMPLEMENTOS - MODA FEMININA LTDA  
Reg.Cadastral: 308.608  
Processo Nº. : 2010.031.386.5  
Assunto ..... HORARIO ESPECIAL  
Despacho ..... COMUNICACAO

Interessado : CONCEICAO MATIAS DA SILVA  
Reg.Cadastral: 45.34.16.0082.01.000  
Processo Nº. : 2010.015.287.5  
Assunto ..... REFORMA / AMPLIACAO  
Despacho ..... CADASTRAMENTO DE CONSTRUCAO

Interessado : CONFECOOES GUARARAPES S:A  
Reg.Cadastral: 43.64.25.0510.01.000  
Processo Nº. : 2010.030.508.5  
Assunto ..... RECOLHIMENTO DE ITBI  
Despacho ..... LANÇAMENTO DE ITBI

Interessado : CONGONHAS DO CAMPO CONSULTORIA PROJ  
Reg.Cadastral: 304.177  
Processo Nº. : 2010.031.251.1  
Assunto ..... SOLICITACAO  
Despacho ..... DEFERIDO

Interessado : CONSTANTINO VERRONE & CIA LTDA  
Reg.Cadastral: 55.764  
Processo Nº. : 2010.031.383.2  
Assunto ..... HORARIO ESPECIAL  
Despacho ..... COMUNICACAO

Interessado : CONSTRUGESSO DECORACOES SOROCABA  
Reg.Cadastral: 113.324  
Processo Nº. : 2010.031.377.4  
Assunto ..... HORARIO ESPECIAL  
Despacho ..... COMUNICACAO

Interessado : COSTA E SOARES EMPREENDIMENTOS IMOBILIAR  
Reg.Cadastral: 55.61.02.0190.01.000  
Processo Nº. : 2010.011.659.9  
Assunto ..... CONSTRUCAO GALPAO/SALAO/BARRACAO  
Despacho ..... CADASTRAMENTO DE CONSTRUCAO

Interessado : CRISTIANE BELAO SOROCABA ME  
Reg.Cadastral: 142.128  
Processo Nº. : 2010.031.380.8  
Assunto ..... HORARIO ESPECIAL  
Despacho ..... COMUNICACAO

Interessado : CRISTIANE GOMES DE SOUZA SOARES  
Reg.Cadastral: 46.31.42.0244.00.000  
Processo Nº. : 2011.000.207.8  
Assunto ..... ALTERACAO CADASTRAL  
Despacho ..... ALTERACAO CADASTRAL

Interessado : CRISTIANE MELONI SOROCABA - ME  
Reg.Cadastral: 146.059  
Processo Nº. : 2010.031.387.3  
Assunto ..... HORARIO ESPECIAL  
Despacho ..... COMUNICACAO

Interessado : CRISTIANO DE JESUS SILVA  
Reg.Cadastral: 110.838  
Processo Nº. : 2010.031.377.4  
Assunto ..... HORARIO ESPECIAL  
Despacho ..... COMUNICACAO

Interessado : CRISTOVAM MIGUEL FILHO  
Reg.Cadastral: 43.52.12.0056.01.000  
Processo Nº. : 2010.003.089.9  
Assunto ..... CORRECAO DE ALIQUOTA/REVISAO  
Despacho ..... COMUNICACAO

Interessado : D. I. VIDROS TEMPERADOS  
Reg.Cadastral: 302.475  
Processo Nº. : 2010.031.377.4  
Assunto ..... HORARIO ESPECIAL  
Despacho ..... COMUNICACAO

Interessado : D. R. O. TELECOMUNICACOES LTDA  
Reg.Cadastral: 98.490  
Processo Nº. : 2010.031.377.4  
Assunto ..... HORARIO ESPECIAL  
Despacho ..... COMUNICACAO

Interessado : D.D. SANE COMERCIO DE EQUIPAMENTOS  
Reg.Cadastral: 110.301  
Processo Nº. : 2010.031.377.4  
Assunto ..... HORARIO ESPECIAL  
Despacho ..... COMUNICACAO

Interessado : D.N.A. MODELS LTDA ME  
Reg.Cadastral: 310.082  
Processo Nº. : 2010.031.378.2  
Assunto ..... HORARIO ESPECIAL  
Despacho ..... COMUNICACAO

Interessado : D.S.Q. COMERCIO E SERVICOS INDUSTR.  
Reg.Cadastral: 86.250  
Processo Nº. : 2010.031.377.4  
Assunto ..... HORARIO ESPECIAL  
Despacho ..... COMUNICACAO

Interessado : DALGIZA MENDES DOS SANTOS PINHO  
Reg.Cadastral: 144.773  
Processo Nº. : 2010.031.387.3  
Assunto ..... HORARIO ESPECIAL  
Despacho ..... COMUNICACAO

Interessado : DALVA REGINA SIMOES DE ALMEIDA DA CUNHA  
Reg.Cadastral: 135.727  
Processo Nº. : 2010.022.109.2  
Assunto ..... REATIVACAO DA INSCRICAO  
Despacho ..... SOLICITA PROVIDENCIAS

Interessado : DAMIAO AP VICENTE  
Reg.Cadastral: 34.34.47.0410.01.000  
Processo Nº. : 2010.027.782.1  
Assunto ..... LEGALIZACAO  
Despacho ..... CADASTRAMENTO DE CONSTRUCAO

Interessado : DANIEL CARNEIRO CASTANHO  
Reg.Cadastral: 65.32.84.0285.00.000  
Processo Nº. : 2011.000.207.8  
Assunto ..... ALTERACAO CADASTRAL  
Despacho ..... ALTERACAO CADASTRAL

Interessado : DANIEL FERNANDES DA SILVA  
Reg.Cadastral: 122.332  
Processo Nº. : 2010.031.377.4  
Assunto ..... HORARIO ESPECIAL  
Despacho ..... COMUNICACAO

Interessado : DANIEL PINHEIRO CAMARGO  
Reg.Cadastral: 45.63.57.0657.00.000  
Processo Nº. : 2008.002.854.1  
Assunto ..... CONTRIBUICAO: MELHORIAS PAVIMENTACAO  
Despacho ..... COMUNICACAO

Interessado : DANIELE CRISTINA PAVIN  
Reg.Cadastral: 42.23.29.0695.01.023  
Processo Nº. : 2011.000.207.8  
Assunto ..... ALTERACAO CADASTRAL  
Despacho ..... ALTERACAO CADASTRAL

Interessado : DARCI LOURENCO  
Reg.Cadastral: 53.21.12.9620.00.000  
Processo Nº. : 2011.000.269.8  
Assunto ..... ALTERACAO CADASTRAL  
Despacho ..... CADASTRAMENTO DE CONSTRUCAO

Interessado : DARCI LOURENCO  
Reg.Cadastral: 53.21.12.9620.00.000  
Processo Nº. : 2011.000.269.8  
Assunto ..... ALTERACAO CADASTRAL  
Despacho ..... CADASTRAMENTO DE CONSTRUCAO

Interessado : DATAJURIS SOROCABA MICROFILMAGEM LT  
Reg.Cadastral: 41.469  
Processo Nº. : 2011.000.604.6  
Assunto ..... SOLICITACAO  
Despacho ..... COMUNICACAO

Interessado : DIONISIO GOMES DE BARROS  
Reg.Cadastral: 92.847  
Processo Nº. : 2010.031.377.4  
Assunto ..... HORARIO ESPECIAL  
Despacho ..... COMUNICACAO

Interessado : E.A. JOSE SOROCABA SHOPPING CENTER  
Reg.Cadastral: 137.441  
Processo Nº. : 2010.031.387.3  
Assunto ..... HORARIO ESPECIAL  
Despacho ..... COMUNICACAO

Interessado : EDSON MOLINA RODRIGUES  
Reg.Cadastral: 63.11.18.0113.00.000  
Processo Nº. : 2011.000.269.8  
Assunto ..... ALTERACAO CADASTRAL  
Despacho ..... CADASTRAMENTO DE CONSTRUCAO

Interessado : DAVI VIEIRA  
Reg.Cadastral: 76.52.58.0078.00.000  
Processo Nº. : 2011.000.207.8  
Assunto ..... ALTERACAO CADASTRAL  
Despacho ..... ALTERACAO CADASTRAL

Interessado : DIRCEU ROBERTO - ME  
Reg.Cadastral: 142.245  
Processo Nº. : 2010.031.380.8  
Assunto ..... HORARIO ESPECIAL  
Despacho ..... COMUNICACAO

Interessado : E.S. CONSTRUTORA LTDA  
Reg.Cadastral: 33.41.24.0098.01.000  
Processo Nº. : 2010.018.185.8  
Assunto ..... CONSTR/AMPLIACAO E REGULARIZACAO  
Despacho ..... CADASTRAMENTO DE CONSTRUCAO

Interessado : EDSON MUSTAFA  
Reg.Cadastral: 60.738  
Processo Nº. : 2010.031.388.1  
Assunto ..... HORARIO ESPECIAL  
Despacho ..... COMUNICACAO

Interessado : DAVID TURIBIO DE CAMARGO  
Reg.Cadastral: 36.34.84.0531.00.000  
Processo Nº. : 2010.021.197.8  
Assunto ..... CONSTR/AMPLIACAO E REGULARIZACAO  
Despacho ..... DEFERIDO

Interessado : DISK CHAVEIRO E SAPATARIA JA LTDA  
Reg.Cadastral: 305.694  
Processo Nº. : 2010.031.377.4  
Assunto ..... HORARIO ESPECIAL  
Despacho ..... COMUNICACAO

Interessado : E.S. CONSTRUTORA LTDA.  
Reg.Cadastral: 33.43.01.0108.00.000  
Processo Nº. : 2011.000.207.8  
Assunto ..... ALTERACAO CADASTRAL  
Despacho ..... ALTERACAO CADASTRAL

Interessado : EDSON ROBERTO MORALES  
Reg.Cadastral: 64.33.37.0146.00.000  
Processo Nº. : 2011.000.207.8  
Assunto ..... ALTERACAO CADASTRAL  
Despacho ..... ALTERACAO CADASTRAL

Interessado : DEBORA APARECIDA DELGADO FERNANDES  
Reg.Cadastral: 112.019  
Processo Nº. : 2010.031.377.4  
Assunto ..... HORARIO ESPECIAL  
Despacho ..... COMUNICACAO

Interessado : DISMEFE - DISTR. DE MAT. ELETRICOS  
Reg.Cadastral: 86.923  
Processo Nº. : 2010.031.377.4  
Assunto ..... HORARIO ESPECIAL  
Despacho ..... COMUNICACAO

Interessado : ECOFLORESTAL JR. EMPRESA CONSULTORIA FLO  
Reg.Cadastral: 312.461  
Processo Nº. : 2010.030.138.1  
Assunto ..... REVISAO DE CARNE  
Despacho ..... DEFERIDO

Interessado : EDSON TAVARES DE OLIVEIRA  
Reg.Cadastral: 97.368  
Processo Nº. : 2010.031.387.3  
Assunto ..... HORARIO ESPECIAL  
Despacho ..... COMUNICACAO

Interessado : DEBORA GABRIELA TOLEDO MARTINEZ  
Reg.Cadastral: 144.783  
Processo Nº. : 2010.031.377.4  
Assunto ..... HORARIO ESPECIAL  
Despacho ..... COMUNICACAO

Interessado : DIVA DE OLIVEIRA SILVA  
Reg.Cadastral: 76.23.71.0188.00.000  
Processo Nº. : 2010.007.349.3  
Assunto ..... INTIMACAO/LIMPEZA TERRENO  
Despacho ..... CADASTRAMENTO DE CONSTRUCAO

Interessado : EDELTON FERNANDES DE FREITAS  
Reg.Cadastral: 44.24.92.0215.00.000  
Processo Nº. : 2011.000.207.8  
Assunto ..... ALTERACAO CADASTRAL  
Despacho ..... ALTERACAO CADASTRAL

Interessado : EDUARDO ALEXANDRE PEIXOTO SOROCABA  
Reg.Cadastral: 312.998  
Processo Nº. : 2011.000.605.3  
Assunto ..... SOLICITACAO  
Despacho ..... COMUNICACAO

Interessado : DEBORA PATRICIA PEREIRA  
Reg.Cadastral: 46.13.82.0022.01.000  
Processo Nº. : 2011.000.207.8  
Assunto ..... ALTERACAO CADASTRAL  
Despacho ..... ALTERACAO CADASTRAL

Interessado : DIVE CLUB COMERCIO DE EQUIP.  
Reg.Cadastral: 102.914  
Processo Nº. : 2010.031.377.4  
Assunto ..... HORARIO ESPECIAL  
Despacho ..... COMUNICACAO

Interessado : EDI EUGENIA BAZZO  
Reg.Cadastral: 106.586  
Processo Nº. : 2010.031.377.4  
Assunto ..... HORARIO ESPECIAL  
Despacho ..... COMUNICACAO

Interessado : EDUARDO FRANCISCO DOS SANTOS  
Reg.Cadastral: 110.664  
Processo Nº. : 2010.031.377.4  
Assunto ..... HORARIO ESPECIAL  
Despacho ..... COMUNICACAO

Interessado : DECS ACADEMIA E COMERCIO LTDA  
Reg.Cadastral: 131.485  
Processo Nº. : 2010.031.378.2  
Assunto ..... HORARIO ESPECIAL  
Despacho ..... COMUNICACAO

Interessado : DIVERT PARK RECREACAO INFANTIL LTDA  
Reg.Cadastral: 141.069  
Processo Nº. : 2010.031.378.2  
Assunto ..... HORARIO ESPECIAL  
Despacho ..... COMUNICACAO

Interessado : EDILEUZA DE OLIVEIRA LIMA SOUZA  
Reg.Cadastral: 46.23.60.0138.01.000  
Processo Nº. : 2010.028.013.0  
Assunto ..... CONSTR/AMPLIACAO E REGULARIZACAO  
Despacho ..... CADASTRAMENTO DE CONSTRUCAO

Interessado : EDUARDO HENRIQUE MENDES  
Reg.Cadastral: 65.32.64.0398.00.000  
Processo Nº. : 2011.000.207.8  
Assunto ..... ALTERACAO CADASTRAL  
Despacho ..... ALTERACAO CADASTRAL

Interessado : DELICCALI COMERCIO. LOCACAO E SERV.  
Reg.Cadastral: 301.013  
Processo Nº. : 2010.031.378.2  
Assunto ..... HORARIO ESPECIAL  
Despacho ..... COMUNICACAO

Interessado : DJALMA DIAS  
Reg.Cadastral: 54.42.03.0178.00.000  
Processo Nº. : 2011.000.207.8  
Assunto ..... ALTERACAO CADASTRAL  
Despacho ..... ALTERACAO CADASTRAL

Interessado : EDILSON APARECIDO ZACARIAS ME  
Reg.Cadastral: 131.004  
Processo Nº. : 2010.031.377.4  
Assunto ..... HORARIO ESPECIAL  
Despacho ..... COMUNICACAO

Interessado : EDUARDO PEREIRA PASCHOAL  
Reg.Cadastral: 65.61.47.0062.00.000  
Processo Nº. : 2010.028.032.0  
Assunto ..... CORRECAO DE ALIQUOTA/REVISAO  
Despacho ..... DEFERIDO

Interessado : DELMA APARECIDO MELLO  
Reg.Cadastral: 64.31.37.0250.00.000  
Processo Nº. : 2010.021.872.6  
Assunto ..... INTIMACAO/LIMPEZA TERRENO  
Despacho ..... DEFERIDO

Interessado : DOCTOR'S REMOcoes E ATENDIMENTO MED  
Reg.Cadastral: 148.369  
Processo Nº. : 2010.031.386.5  
Assunto ..... HORARIO ESPECIAL  
Despacho ..... COMUNICACAO

Interessado : EDILSON MARCOS TEIXEIRA  
Reg.Cadastral: 46.32.53.0135.01.000  
Processo Nº. : 2011.000.207.8  
Assunto ..... ALTERACAO CADASTRAL  
Despacho ..... ALTERACAO CADASTRAL

Interessado : ELEIDE DE PAULA AZZINI REINA  
Reg.Cadastral: 76.52.30.0361.01.000  
Processo Nº. : 2010.006.501.0  
Assunto ..... CONSTR/AMPLIACAO E REGULARIZACAO  
Despacho ..... CADASTRAMENTO DE CONSTRUCAO

Interessado : DENISE PICCINI LOPES PEREIRA  
Reg.Cadastral: 33.62.30.1970.12.014  
Processo Nº. : 2011.000.207.8  
Assunto ..... ALTERACAO CADASTRAL  
Despacho ..... ALTERACAO CADASTRAL

Interessado : DONATO ALFINI NETO  
Reg.Cadastral: 33.11.83.0435.00.000  
Processo Nº. : 2010.032.508.3  
Assunto ..... RECOLHIMENTO DE ITBI  
Despacho ..... INDEFERIDO REDUCAO ITBI

Interessado : EDILSON RAMOS DE LIMA  
Reg.Cadastral: 34.52.83.0165.01.000  
Processo Nº. : 2010.031.324.6  
Assunto ..... CERTIDAO DE NUMERACAO  
Despacho ..... DEFERIDO

Interessado : ELENI E. DE MOARES & CIA LTDA  
Reg.Cadastral: 108.490  
Processo Nº. : 2010.031.380.8  
Assunto ..... HORARIO ESPECIAL  
Despacho ..... COMUNICACAO

Interessado : DEOLINDA RODRIGUES DOS SANTOS  
Reg.Cadastral: 43.14.12.0293.03.016  
Processo Nº. : 2011.000.207.8  
Assunto ..... ALTERACAO CADASTRAL  
Despacho ..... ALTERACAO CADASTRAL

Interessado : DR JULIO BERRENBACH DE LIMA  
Reg.Cadastral: 44.51.70.0106.00.000  
Processo Nº. : 2011.000.269.8  
Assunto ..... ALTERACAO CADASTRAL  
Despacho ..... CADASTRAMENTO DE CONSTRUCAO

Interessado : EDINEIA LAURINDO ALMEIDA  
Reg.Cadastral: 58.52.95.0417.00.000  
Processo Nº. : 2011.000.068.4  
Assunto ..... ALTERACAO CADASTRAL  
Despacho ..... COMUNICACAO

Interessado : ELETRONICA CAMARGO SOROCABA  
Reg.Cadastral: 65.497  
Processo Nº. : 2010.031.377.4  
Assunto ..... HORARIO ESPECIAL  
Despacho ..... COMUNICACAO

Interessado : DFN COMERCIO DE SORVETES LTDA ME  
Reg.Cadastral: 310.734  
Processo Nº. : 2010.031.386.5  
Assunto ..... HORARIO ESPECIAL  
Despacho ..... COMUNICACAO

Interessado : DREAMS FACTORY BUFFET LTDA  
Reg.Cadastral: 102.632  
Processo Nº. : 2010.031.378.2  
Assunto ..... HORARIO ESPECIAL  
Despacho ..... COMUNICACAO

Interessado : EDISON ARRUDA FERREIRA  
Reg.Cadastral: 43.12.71.0160.01.006  
Processo Nº. : 2011.000.207.8  
Assunto ..... ALTERACAO CADASTRAL  
Despacho ..... ALTERACAO CADASTRAL

Interessado : ELETRONICA TOKUDA HARADA  
Reg.Cadastral: 34.547  
Processo Nº. : 2010.031.377.4  
Assunto ..... HORARIO ESPECIAL  
Despacho ..... COMUNICACAO

Interessado : DGOMAC LUBRIFICANTES LTDA  
Reg.Cadastral: 42.455  
Processo Nº. : 2010.031.383.2  
Assunto ..... HORARIO ESPECIAL  
Despacho ..... COMUNICACAO

Interessado : DROGARIA CLAUBER & VINICIUS LTDA  
Reg.Cadastral: 146.103  
Processo Nº. : 2010.031.380.8  
Assunto ..... HORARIO ESPECIAL  
Despacho ..... COMUNICACAO

Interessado : EDISON XAVIER VIEIRA  
Reg.Cadastral: 45.31.80.0230.01.000  
Processo Nº. : 2010.021.439.4  
Assunto ..... RECOLHIMENTO DE ITBI  
Despacho ..... INDEFERIDO

Interessado : ELI DA SILVA  
Reg.Cadastral: 46.24.63.0306.00.000  
Processo Nº. : 2011.000.207.8  
Assunto ..... ALTERACAO CADASTRAL  
Despacho ..... ALTERACAO CADASTRAL

Interessado : DIA BRASIL SOCIEDADE LIMITADA  
Reg.Cadastral: 140.941  
Processo Nº. : 2010.031.387.3  
Assunto ..... HORARIO ESPECIAL  
Despacho ..... COMUNICACAO

Interessado : DROGARIA JARDINI JUNIOR LTDA ME  
Reg.Cadastral: 144.244  
Processo Nº. : 2010.031.380.8  
Assunto ..... HORARIO ESPECIAL  
Despacho ..... COMUNICACAO

Interessado : EDIVALDO DA PAIXAO MACEDO ME  
Reg.Cadastral: 141.032  
Processo Nº. : 2010.031.377.4  
Assunto ..... HORARIO ESPECIAL  
Despacho ..... COMUNICACAO

Interessado : ELIANA HARUE ARAKAKI DE CAMARGO  
Reg.Cadastral: 65.32.64.0116.00.000  
Processo Nº. : 2010.023.512.6  
Assunto ..... CORRECAO DE ALIQUOTA/REVISAO  
Despacho ..... DEFERIDO

Interessado : DIA BRASIL SOCIEDADE LIMITADA  
Reg.Cadastral: 140.942  
Processo Nº. : 2010.031.387.3  
Assunto ..... HORARIO ESPECIAL  
Despacho ..... COMUNICACAO

Interessado : DROGARIA SAO BENTO DE SOROCABA LTDA  
Reg.Cadastral: 145.825  
Processo Nº. : 2010.031.380.8  
Assunto ..... HORARIO ESPECIAL  
Despacho ..... COMUNICACAO

Interessado : EDIVALDO LOPES DE OLIVEIRA  
Reg.Cadastral: 34.22.14.0705.01.000  
Processo Nº. : 2010.030.849.3  
Assunto ..... RECOLHIMENTO DE ITBI  
Despacho ..... HOMOLOGADO ITBI

Interessado : ELIANA VIEIRA MACHADO  
Reg.Cadastral: 34.24.70.0387.00.000  
Processo Nº. : 2010.014.059.9  
Assunto ..... INTIMACAO  
Despacho ..... CADASTRAMENTO DE CONSTRUCAO

Interessado : DIA BRASIL SOCIEDADE LIMITADA  
Reg.Cadastral: 144.894  
Processo Nº. : 2010.031.387.3  
Assunto ..... HORARIO ESPECIAL  
Despacho ..... COMUNICACAO

Interessado : DROGARIA SAO PAULO S/A  
Reg.Cadastral: 140.588  
Processo Nº. : 2010.031.380.8  
Assunto ..... HORARIO ESPECIAL  
Despacho ..... COMUNICACAO

Interessado : EDMAR DS GRACAS GOMES E OU  
Reg.Cadastral: 46.22.27.0070.01.000  
Processo Nº. : 2010.021.205.9  
Assunto ..... FRACIONAMENTO  
Despacho ..... CADASTRAMENTO DE CONSTRUCAO

Interessado : ELIANE APARECIDA DA SILVA  
Reg.Cadastral: 305.657  
Processo Nº. : 2010.031.380.8  
Assunto ..... HORARIO ESPECIAL  
Despacho ..... COMUNICACAO

Interessado : DIARIO COMERCIO DE CALCADOS LTDA  
Reg.Cadastral: 145.679  
Processo Nº. : 2010.031.386.5  
Assunto ..... HORARIO ESPECIAL  
Despacho ..... COMUNICACAO

Interessado : DROGASIL S/A  
Reg.Cadastral: 141.202  
Processo Nº. : 2010.031.380.8  
Assunto ..... HORARIO ESPECIAL  
Despacho ..... COMUNICACAO

Interessado : EDMAR DS GRACAS GOMES E OU  
Reg.Cadastral: 46.22.27.0076.01.000  
Processo Nº. : 2010.021.205.9  
Assunto ..... FRACIONAMENTO  
Despacho ..... CADASTRAMENTO DE CONSTRUCAO

Interessado : ELIANE DUARTE  
Reg.Cadastral: 34.13.55.0394.01.000  
Processo Nº. : 2011.000.207.8  
Assunto ..... ALTERACAO CADASTRAL  
Despacho ..... ALTERACAO CADASTRAL

Interessado : DIEGO ANTONIO LOPES  
Reg.Cadastral: 144.242  
Processo Nº. : 2010.031.378.2  
Assunto ..... HORARIO ESPECIAL  
Despacho ..... COMUNICACAO

Interessado : DURVALINO REDONDO -ME  
Reg.Cadastral: 116.245  
Processo Nº. : 2011.000.604.6  
Assunto ..... SOLICITACAO  
Despacho ..... COMUNICACAO

Interessado : EDNA H LEITE DE SOUZA  
Reg.Cadastral: 44.43.50.0370.00.000  
Processo Nº. : 2010.026.469.6  
Assunto ..... CORRECAO DE AREA  
Despacho ..... INDEFERIDO

Interessado : ELIEL HESSEL SERVITEC  
Reg.Cadastral: 151.173  
Processo Nº. : 2010.031.302.2  
Assunto ..... EMPRESAS NO MESMO LOCAL  
Despacho ..... SOLICITA PROVIDENCIAS

Interessado : DINALVA RIBEIRO DOS SANTOS  
Reg.Cadastral: 104.589  
Processo Nº. : 2010.031.377.4  
Assunto ..... HORARIO ESPECIAL  
Despacho ..... COMUNICACAO

Interessado : DYNATECH COMERCIAL E SERVICOS  
Reg.Cadastral: 100.109  
Processo Nº. : 2010.031.377.4  
Assunto ..... HORARIO ESPECIAL  
Despacho ..... COMUNICACAO

Interessado : EDNEY RAMOS AMORIM PIRES  
Reg.Cadastral: 60.266  
Processo Nº. : 2010.031.377.4  
Assunto ..... HORARIO ESPECIAL  
Despacho ..... COMUNICACAO

Interessado : ELIENE VIEIRA FERNANDES  
Reg.Cadastral: 24.44.13.0155.01.000  
Processo Nº. : 2011.000.207.8  
Assunto ..... ALTERACAO CADASTRAL  
Despacho ..... ALTERACAO CADASTRAL

Interessado : DIOGO AFONSO CRITTI CASSOLA  
Reg.Cadastral: 307.098  
Processo Nº. : 2010.031.378.2  
Assunto ..... HORARIO ESPECIAL  
Despacho ..... COMUNICACAO

Interessado : E.A. GODOY SOROCABA - EPP  
Reg.Cadastral: 110.477  
Processo Nº. : 2011.000.346.4  
Assunto ..... NOTIFICACAO  
Despacho ..... COMUNICADO

Interessado : EDSON ADRIANO CARDOSO  
Reg.Cadastral: 46.33.07.0542.01.000  
Processo Nº. : 2011.000.207.8  
Assunto ..... ALTERACAO CADASTRAL  
Despacho ..... ALTERACAO CADASTRAL

Interessado : EDSON ROBERTO MORALES  
Reg.Cadastral: 64.33.37.0146.00.000  
Processo Nº. : 2011.000.207.8  
Assunto ..... ALTERACAO CADASTRAL  
Despacho ..... ALTERACAO CADASTRAL

Interessado : ELISABETE LOPES SOARES  
Reg.Cadastral: 66.517  
Processo Nº. : 2010.031.378.2  
Assunto ..... HORARIO ESPECIAL  
Despacho ..... COMUNICACAO

Interessado : ELISANDRA CARLA PEREIRA CAETANO  
Reg.Cadastral: 54.44.37.0050.00.000  
Processo Nº. : 2011.000.207.8  
Assunto ..... ALTERACAO CADASTRAL  
Despacho ..... ALTERACAO CADASTRAL

Interessado : ELISANGELA RENATA DE CAMARGO ME  
Reg.Cadastral: 145.547  
Processo Nº. : 2010.031.380.8  
Assunto ..... HORARIO ESPECIAL  
Despacho ..... COMUNICACAO

Interessado : ELISEU DE MACEDO  
Reg.Cadastral: 44.33.69.0419.01.000  
Processo Nº. : 2011.000.207.8  
Assunto ..... ALTERACAO CADASTRAL  
Despacho ..... ALTERACAO CADASTRAL

Interessado : ELIZA DE FATIMA RODRIGUES SANTOS  
Reg.Cadastral: 54.22.13.9000.01.000  
Processo Nº. : 1995.012.660.7  
Assunto ..... CONSTRUCAO  
Despacho ..... CAD. CONSTRUCAO LEI 8.229/2007

Interessado : ELTON ALEIXO DE BARROS  
Reg.Cadastral: 36.54.68.0306.00.000  
Processo Nº. : 2011.000.207.8  
Assunto ..... ALTERACAO CADASTRAL  
Despacho ..... ALTERACAO CADASTRAL

Interessado : ELVIO YASSUO OGAWA  
Reg.Cadastral: 46.33.68.0024.00.000  
Processo Nº. : 2011.000.207.8  
Assunto ..... ALTERACAO CADASTRAL  
Despacho ..... ALTERACAO CADASTRAL

Interessado : EMBRAFUT EMBALAGENS E FRUTAS LTDA  
Reg.Cadastral: 36.091  
Processo Nº. : 2010.031.388.1  
Assunto ..... HORARIO ESPECIAL  
Despacho ..... COMUNICACAO

Interessado : EMERSON ALEXANDRE MOLINA RODRIGUES  
Reg.Cadastral: 134.054  
Processo Nº. : 2010.031.386.5  
Assunto ..... HORARIO ESPECIAL  
Despacho ..... COMUNICACAO

Interessado : EMERSON GARCIA SOROCABA  
Reg.Cadastral: 94.832  
Processo Nº. : 2010.031.377.4  
Assunto ..... HORARIO ESPECIAL  
Despacho ..... COMUNICACAO

Interessado : EMILIANA DUARTE  
Reg.Cadastral: 44.63.73.1250.01.010  
Processo Nº. : 2011.000.207.8  
Assunto ..... ALTERACAO CADASTRAL  
Despacho ..... ALTERACAO CADASTRAL

Interessado : EMPLOYEE FITNESS CORPORATION  
Reg.Cadastral: 302.347  
Processo Nº. : 2010.031.378.2  
Assunto ..... HORARIO ESPECIAL  
Despacho ..... COMUNICACAO

Interessado : EMPORIO SORAYA LTDA ME  
Reg.Cadastral: 26.573  
Processo Nº. : 2010.031.388.1  
Assunto ..... HORARIO ESPECIAL  
Despacho ..... COMUNICACAO

Interessado : EMPRESAS EM CONCERTOS. CONSULTORIA  
Reg.Cadastral: 133.870  
Processo Nº. : 2010.031.378.2  
Assunto ..... HORARIO ESPECIAL  
Despacho ..... COMUNICACAO

Interessado : ENGEPOENIX COMERCIO E SERVICOS  
Reg.Cadastral: 102.147  
Processo Nº. : 2010.031.377.4  
Assunto ..... HORARIO ESPECIAL  
Despacho ..... COMUNICACAO

Interessado : ENGINEER SERVICE - SERVICOS DE INSP  
Reg.Cadastral: 312.936  
Processo Nº. : 2010.031.250.3  
Assunto ..... SOLICITACAO  
Despacho ..... DEFERIDO

Interessado : ERASMO DA SILVA  
Reg.Cadastral: 34.34.18.0834.01.000  
Processo Nº. : 2009.026.496.1  
Assunto ..... CONSTR/AMPLIACAO E REGULARIZACAO  
Despacho ..... CADASTRAMENTO DE CONSTRUCAO

Interessado : ERIANE CRISTINA DE OLIVEIRA  
Reg.Cadastral: 67.42.92.0259.00.000  
Processo Nº. : 2011.000.207.8  
Assunto ..... ALTERACAO CADASTRAL  
Despacho ..... ALTERACAO CADASTRAL

Interessado : ERIC BERTOLOTTI  
Reg.Cadastral: 42.23.10.0207.01.000  
Processo Nº. : 2009.024.603.4  
Assunto ..... CONSTR/AMPLIACAO E REGULARIZACAO  
Despacho ..... CADASTRAMENTO DE CONSTRUCAO

Interessado : ERICA GISLENE PEREZ  
Reg.Cadastral: 121.459  
Processo Nº. : 2010.031.377.4  
Assunto ..... HORARIO ESPECIAL  
Despacho ..... COMUNICACAO

Interessado : ERIK BERTOLA  
Reg.Cadastral: 44.63.73.1250.01.003  
Processo Nº. : 2011.000.207.8  
Assunto ..... ALTERACAO CADASTRAL  
Despacho ..... ALTERACAO CADASTRAL

Interessado : ERIVALDO FRANÇU DE LIRA  
Reg.Cadastral: 36.44.87.0079.01.000  
Processo Nº. : 2011.000.207.8  
Assunto ..... ALTERACAO CADASTRAL  
Despacho ..... ALTERACAO CADASTRAL

Interessado : ESCOLA DE SAMBA UNIDOS DO CATIVEIRO  
Reg.Cadastral: 111.217  
Processo Nº. : 2010.031.378.2  
Assunto ..... HORARIO ESPECIAL  
Despacho ..... COMUNICACAO

Interessado : ESP-CONSTRUCOES E EMPREENDIMENTOS LTDA  
Reg.Cadastral: 33.11.00.0492.00.000  
Processo Nº. : 2010.010.641.8  
Assunto ..... CONSTRUCAO COND.RESID.VERTICAL  
Despacho ..... SOLICITA PROVIDENCIAS

Interessado : ESPANHA EMPREEND. IMOB. LTDA.  
Reg.Cadastral: 74.62.57.2275.00.000  
Processo Nº. : 2011.000.207.8  
Assunto ..... ALTERACAO CADASTRAL  
Despacho ..... ALTERACAO CADASTRAL

Interessado : ESPANHA EMPREENDI. IMOB. LTDA.  
Reg.Cadastral: 74.62.57.0257.00.000  
Processo Nº. : 2011.000.207.8  
Assunto ..... ALTERACAO CADASTRAL  
Despacho ..... ALTERACAO CADASTRAL

Interessado : ESPOLIO DE ADHEMAR DE OLIVEIRA  
Reg.Cadastral: 69.63.63.1188.00.000  
Processo Nº. : 2010.030.375.9  
Assunto ..... FRACIONAMENTO  
Despacho ..... CADASTRAMENTO DE CONSTRUCAO

Interessado : ESPOLIO DE ADHEMAR DE OLIVEIRA  
Reg.Cadastral: 69.63.63.1215.00.000  
Processo Nº. : 2010.030.375.9  
Assunto ..... FRACIONAMENTO  
Despacho ..... CADASTRAMENTO DE CONSTRUCAO

Interessado : ESSENTIAL DJ'S LTDA  
Reg.Cadastral: 147.426  
Processo Nº. : 2010.031.378.2  
Assunto ..... HORARIO ESPECIAL  
Despacho ..... COMUNICACAO

Interessado : ESTELA REGINA MOREIRA 21395197873 -  
Reg.Cadastral: 313.062  
Processo Nº. : 2011.000.605.3  
Assunto ..... SOLICITACAO  
Despacho ..... COMUNICACAO

Interessado : ESTRATEGIA COMERCIAL E SERV.DE PROC  
Reg.Cadastral: 104.246  
Processo Nº. : 2010.031.377.4  
Assunto ..... HORARIO ESPECIAL  
Despacho ..... COMUNICACAO

Interessado : EURIPEDES DE SOUZA GOBI  
Reg.Cadastral: 78.43.50.0333.01.000  
Processo Nº. : 2010.009.535.5  
Assunto ..... CONSTR/AMPLIACAO E REGULARIZACAO  
Despacho ..... CADASTRAMENTO DE CONSTRUCAO

Interessado : EVANDRO VAZ VIEIRA  
Reg.Cadastral: 34.42.97.0441.00.000  
Processo Nº. : 2011.000.207.8  
Assunto ..... ALTERACAO CADASTRAL  
Despacho ..... ALTERACAO CADASTRAL

Interessado : EVERTON APARECIDO OLIVEIRA RUIZ  
Reg.Cadastral: 46.31.10.0278.00.000  
Processo Nº. : 2011.000.207.8  
Assunto ..... ALTERACAO CADASTRAL  
Despacho ..... ALTERACAO CADASTRAL

Interessado : EVERTON M. ANTUNES  
Reg.Cadastral: 141.765  
Processo Nº. : 2010.031.377.4  
Assunto ..... HORARIO ESPECIAL  
Despacho ..... COMUNICACAO

Interessado : EVIANE RODRIGUES DA SILVA  
Reg.Cadastral: 54.64.05.0269.01.000  
Processo Nº. : 2007.010.874.1  
Assunto ..... CONSTRUCAO  
Despacho ..... CADASTRAMENTO DE CONSTRUCAO

Interessado : EVOLUTION AUTOMACAO INDUSTRIAL LTDA - ME  
Reg.Cadastral: 129.165  
Processo Nº. : 2011.000.346.4  
Assunto ..... NOTIFICACAO  
Despacho ..... COMUNICACAO

Interessado : EVOLUTION SOROCABA EVENTOS LTDA ME  
Reg.Cadastral: 307.090  
Processo Nº. : 2010.031.378.2  
Assunto ..... HORARIO ESPECIAL  
Despacho ..... COMUNICACAO

Interessado : EWALD DAFFERNER  
Reg.Cadastral: 34.62.12.0304.01.000  
Processo Nº. : 2006.011.214.1  
Assunto ..... LEGALIZACAO  
Despacho ..... CADASTRAMENTO DE CONSTRUCAO

Interessado : F. C. DA SILVA SOROCABA ME  
Reg.Cadastral: 301.997  
Processo Nº. : 2010.031.377.4  
Assunto ..... HORARIO ESPECIAL  
Despacho ..... COMUNICACAO

Interessado : F.C. MOLINA EPP  
Reg.Cadastral: 303.707  
Processo Nº. : 2011.000.383.2  
Assunto ..... HORARIO ESPECIAL  
Despacho ..... COMUNICACAO

Interessado : F.S. EQUIPAMENTOS ELETRONICOS  
Reg.Cadastral: 311.966  
Processo Nº. : 2010.031.377.4  
Assunto ..... HORARIO ESPECIAL  
Despacho ..... COMUNICACAO

Interessado : FABIANA RODRIGUES BRANDI  
Reg.Cadastral: 35.14.20.0197.00.000  
Processo Nº. : 2011.000.404.1  
Assunto ..... ALTERACAO CADASTRAL  
Despacho ..... SOLICITA PROVIDENCIAS

Interessado : FABIANA RODRIGUES BRANDI  
Reg.Cadastral: 35.14.20.0197.00.000  
Processo Nº. : 2011.000.404.1  
Assunto ..... ALTERACAO CADASTRAL  
Despacho ..... COMUNICACAO

Interessado : FABIANA ROSA COMERCIO DE PRODUTOS  
Reg.Cadastral: 312.403  
Processo Nº. : 2010.031.380.8  
Assunto ..... HORARIO ESPECIAL  
Despacho ..... COMUNICACAO

Interessado : FABIANA SOARES DE ARAUJO  
Reg.Cadastral: 34.32.23.0688.01.000  
Processo Nº. : 2010.007.409.5  
Assunto ..... CONSTR/AMPLIACAO E REGULARIZACAO  
Despacho ..... CADASTRAMENTO DE CONSTRUCAO

Interessado : FABIO DOS SANTOS FERNANDES  
Reg.Cadastral: 45.62.83.0666.01.116  
Processo Nº. : 2011.000.207.8  
Assunto ..... ALTERACAO CADASTRAL  
Despacho ..... ALTERACAO CADASTRAL

Interessado : FABIO HENRIQUE AMORIM  
Reg.Cadastral: 34.64.54.0080.01.004  
Processo Nº. : 2011.000.207.8  
Assunto ..... ALTERACAO CADASTRAL  
Despacho ..... ALTERACAO CADASTRAL

Interessado : FABIO L. M. LOPES  
Reg.Cadastral: 119.462  
Processo Nº. : 2010.031.377.4  
Assunto ..... HORARIO ESPECIAL  
Despacho ..... COMUNICACAO

Interessado : FABRI & FABRI  
Reg.Cadastral: 11.724  
Processo Nº. : 2011.000.604.6  
Assunto ..... SOLICITACAO  
Despacho ..... COMUNICACAO

Interessado : FABULO ROBERTO LEPINSKY PEDROSO  
Reg.Cadastral: 143.580  
Processo Nº. : 2010.031.387.3  
Assunto ..... HORARIO ESPECIAL  
Despacho ..... COMUNICACAO

Interessado : FASTCRED - ADMINISTRACAO E SERVICOS LTDA  
Reg.Cadastral: 111.825  
Processo Nº. : 2011.000.604.6  
Assunto ..... SOLICITACAO  
Despacho ..... COMUNICACAO

Interessado : FATIMA DE CAMARGO PAPELARIA  
Reg.Cadastral: 108.311  
Processo Nº. : 2010.031.377.4  
Assunto ..... HORARIO ESPECIAL  
Despacho ..... COMUNICACAO

Interessado : FATIMA MARIA REGO SOROCABA  
Reg.Cadastral: 122.583  
Processo Nº. : 2010.031.380.8  
Assunto ..... HORARIO ESPECIAL  
Despacho ..... COMUNICACAO

Interessado : FELICIANO BUENO DE CAMARGO  
Reg.Cadastral: 65.53.70.0172.00.000  
Processo Nº. : 2011.000.207.8  
Assunto ..... ALTERACAO CADASTRAL  
Despacho ..... ALTERACAO CADASTRAL

Interessado : FELIPE AUGUSTO BISMARA ME  
Reg.Cadastral: 130.860  
Processo Nº. : 2010.031.378.2  
Assunto ..... HORARIO ESPECIAL  
Despacho ..... COMUNICACAO

Interessado : FELIPE DE JESUS VIEIRA ME  
Reg.Cadastral: 309.654  
Processo Nº. : 2010.031.380.8  
Assunto ..... HORARIO ESPECIAL  
Despacho ..... COMUNICACAO

Interessado : FELIPE PEREIRA DE AGUIAR  
Reg.Cadastral: 45.53.68.0199.02.001  
Processo Nº. : 2010.032.499.5  
Assunto ..... RECOLHIMENTO DE ITBI  
Despacho ..... SOLICITA PROVIDENCIAS

Interessado : FERDINANDO SOARES  
Reg.Cadastral: 46.41.99.0067.01.000  
Processo Nº. : 2011.000.207.8  
Assunto ..... ALTERACAO CADASTRAL  
Despacho ..... CADASTRAMENTO DE CONSTRUCAO

Interessado : FERNANDO CESAR PEREIRA  
Reg.Cadastral: 133.723  
Processo Nº. : 2010.031.387.3  
Assunto ..... HORARIO ESPECIAL  
Despacho ..... COMUNICACAO

Interessado : FERNANDO CESAR ROSSITO  
Reg.Cadastral: 125.148  
Processo Nº. : 2010.031.388.1  
Assunto ..... HORARIO ESPECIAL  
Despacho ..... COMUNICACAO

Interessado : FERNANDO DOMINGOS DE CAMPOS  
Reg.Cadastral: 43.33.38.0060.02.009  
Processo Nº. : 2010.032.494.6  
Assunto ..... RECOLHIMENTO DE ITBI  
Despacho ..... SOLICITA PROVIDENCIAS

Interessado : FERNANDO MION VARELLA COSTA  
Reg.Cadastral: 46.33.07.0423.01.000  
Processo Nº. : 2010.015.277.6  
Assunto ..... CONSTR/AMPLIACAO E REGULARIZACAO  
Despacho ..... CADASTRAMENTO DE CONSTRUCAO

Interessado : FERNANDO STECCA NETO  
Reg.Cadastral: 43.52.86.0989.00.000  
Processo Nº. : 2011.000.207.8  
Assunto ..... ALTERACAO CADASTRAL  
Despacho ..... ALTERACAO CADASTRAL

Interessado : FERNANDO STECCA NETO  
Reg.Cadastral: 44.41.66.0567.01.000  
Processo Nº. : 2011.000.207.8  
Assunto ..... ALTERACAO CADASTRAL  
Despacho ..... ALTERACAO CADASTRAL

Interessado : FERNANDO STECCA NETO  
Reg.Cadastral: 42.14.83.0456.01.000  
Processo Nº. : 2011.000.207.8  
Assunto ..... ALTERACAO CADASTRAL  
Despacho ..... ALTERACAO CADASTRAL

Interessado : FERRARI & PENAFIEL SOCIEDADE DE ADVOGADO  
Reg.Cadastral: 312.918  
Processo Nº. : 2010.032.409.4  
Assunto ..... SOLICITA PROVIDENCIAS  
Despacho ..... DEFERIDO

Interessado : PHILOMENA GENNY BARINOTTI OLIVEIRA  
Reg.Cadastral: 36.52.07.6112.00.000  
Processo Nº. : 2009.018.722.0  
Assunto ..... DESAPROPRIACAO DE AREA  
Despacho ..... CADASTRAMENTO DE CONSTRUCAO

Interessado : FIGUEIREDO COMERCIO DE CARNES LTDA  
Reg.Cadastral: 121.663  
Processo Nº. : 2010.031.387.3  
Assunto ..... HORARIO ESPECIAL  
Despacho ..... COMUNICACAO

Interessado : FILIPE DE ASSIS CARNEVALLE  
Reg.Cadastral: 64.53.64.0200.01.000  
Processo Nº. : 2010.002.257.3  
Assunto ..... CONSTR/AMPLIACAO E REGULARIZACAO  
Despacho ..... CADASTRAMENTO DE CONSTRUCAO

Interessado : FILLIETTAZ TRANSPORTES LTDA  
Reg.Cadastral: 91.383  
Processo Nº. : 2011.000.604.6  
Assunto ..... SOLICITACAO  
Despacho ..... COMUNICACAO

Interessado : FISIO LIFE REABILITACAO POSTURA  
Reg.Cadastral: 146.570  
Processo Nº. : 2010.031.378.2  
Assunto ..... HORARIO ESPECIAL  
Despacho ..... COMUNICACAO

Interessado : FISIOFIT ASSESSORIA EM FISIOTERAPIA  
Reg.Cadastral: 311.072  
Processo Nº. : 2010.031.378.2  
Assunto ..... HORARIO ESPECIAL  
Despacho ..... COMUNICACAO

Interessado : FIT CURVAS ACADEMIA DE GINASTICA  
Reg.Cadastral: 142.091  
Processo Nº. : 2010.031.378.2  
Assunto ..... HORARIO ESPECIAL  
Despacho ..... COMUNICACAO

Interessado : FLAVIO ADRIANO FURQUIM  
Reg.Cadastral: 100.697  
Processo Nº. : 2010.031.377.4  
Assunto ..... HORARIO ESPECIAL  
Despacho ..... COMUNICACAO

Interessado : FLAVIO AUGUSTO MARTINS  
Reg.Cadastral: 86.499  
Processo Nº. : 2010.031.380.8  
Assunto ..... HORARIO ESPECIAL  
Despacho ..... COMUNICACAO

Interessado : FLAVIO JOSE DA SILVA  
Reg.Cadastral: 44.24.02.0037.01.000  
Processo Nº. : 2008.025.785.0  
Assunto ..... REFORMA / AMPLIACAO  
Despacho ..... CADASTRAMENTO DE CONSTRUCAO

Interessado : FLAVIO RODRIGUES TEIXEIRA  
Reg.Cadastral: 54.63.97.0139.00.000  
Processo Nº. : 2010.031.762.7  
Assunto ..... CORRECAO DE ALIQUOTA/REVISAO  
Despacho ..... DEFERIDO

Interessado : FLAVIO RODRIGUES TEIXEIRA  
Reg.Cadastral: 54.63.97.0128.00.000  
Processo Nº. : 2010.031.761.9  
Assunto ..... CORRECAO DE ALIQUOTA/REVISAO  
Despacho ..... DEFERIDO

Interessado : FLORICULTURA PARAISO DAS FLORES  
Reg.Cadastral: 77.361  
Processo Nº. : 2010.031.377.4  
Assunto ..... HORARIO ESPECIAL  
Despacho ..... COMUNICACAO

Interessado : FLORISIO VIANA BARBOSA SOROCABA  
Reg.Cadastral : 109.824  
Processo Nº. : 2010.031.377.4  
Assunto ..... HORARIO ESPECIAL  
Despacho ..... COMUNICACAO

Interessado : FLORIVALDO ALVES DE ALMEIDA  
Reg.Cadastral : 131.257  
Processo Nº. : 2010.031.377.4  
Assunto ..... HORARIO ESPECIAL  
Despacho ..... COMUNICACAO

Interessado : FLUXOMAX HIDRAULICA E PNEUMATICA  
Reg.Cadastral : 302.085  
Processo Nº. : 2010.031.377.4  
Assunto ..... HORARIO ESPECIAL  
Despacho ..... COMUNICACAO

Interessado : FOZ FEST SALAO DE FESTA LTDA - ME  
Reg.Cadastral : 120.931  
Processo Nº. : 2010.031.378.2  
Assunto ..... HORARIO ESPECIAL  
Despacho ..... COMUNICACAO

Interessado : FRALCLEAN COMERCIO DE FRALDAS LTDA  
Reg.Cadastral : 123.262  
Processo Nº. : 2010.031.377.4  
Assunto ..... HORARIO ESPECIAL  
Despacho ..... COMUNICACAO

Interessado : FRANCA E LARA LTDA ME  
Reg.Cadastral : 102.840  
Processo Nº. : 2010.031.377.4  
Assunto ..... HORARIO ESPECIAL  
Despacho ..... COMUNICACAO

Interessado : FRANCINE FERNANDA FABRI  
Reg.Cadastral : 106.219  
Processo Nº. : 2010.031.377.4  
Assunto ..... HORARIO ESPECIAL  
Despacho ..... COMUNICACAO

Interessado : FRANCISCO ANTONIO ALMEIDA SOROCABA  
Reg.Cadastral : 117.953  
Processo Nº. : 2010.031.388.1  
Assunto ..... HORARIO ESPECIAL  
Despacho ..... COMUNICACAO

Interessado : FRANCISCO ASSIS DA SILVA  
Reg.Cadastral : 35.22.19.0072.01.000  
Processo Nº. : 2011.000.120.3  
Assunto ..... ALTERACAO CADASTRAL  
Despacho ..... COMUNICACAO

Interessado : FRANCISCO DAS CHAGAS SAMPAIO FARIAS  
Reg.Cadastral : 138.068  
Processo Nº. : 2010.031.386.5  
Assunto ..... HORARIO ESPECIAL  
Despacho ..... COMUNICACAO

Interessado : FRANCISCO DE SASSIS PEREIRA  
Reg.Cadastral : 46.61.76.0373.01.000  
Processo Nº. : 2010.031.777.5  
Assunto ..... LEGALIZACAO  
Despacho ..... CADASTRAMENTO DE CONSTRUCAO

Interessado : FRANCISCO MAQUEDA  
Reg.Cadastral : 46.23.79.0216.01.000  
Processo Nº. : 2010.020.061.7  
Assunto ..... CONSTR/AMPLIACAO E REGULARIZACAO  
Despacho ..... CADASTRAMENTO DE CONSTRUCAO

Interessado : FRANCISCO SIMOES FILHO  
Reg.Cadastral : 73.22.57.1134.00.000  
Processo Nº. : 2011.000.207.8  
Assunto ..... ALTERACAO CADASTRAL  
Despacho ..... ALTERACAO CADASTRAL

Interessado : FRIGOMANOS CASA DE CARNES LTDA ME  
Reg.Cadastral : 126.139  
Processo Nº. : 2010.031.387.3  
Assunto ..... HORARIO ESPECIAL  
Despacho ..... COMUNICACAO

Interessado : G.M.A. COMERCIO DE MAT.ELETR.  
Reg.Cadastral : 65.077  
Processo Nº. : 2010.031.377.4  
Assunto ..... HORARIO ESPECIAL  
Despacho ..... COMUNICACAO

Interessado : GABRIEL MORENO SILVEIRA  
Reg.Cadastral : 24.12.38.0102.00.000  
Processo Nº. : 2010.032.500.0  
Assunto ..... RECOLHIMENTO DE ITBI  
Despacho ..... SOLICITA PROVIDENCIAS

Interessado : GARCIA & DINIZ LTDA ME  
Reg.Cadastral : 108.487  
Processo Nº. : 2010.031.387.3  
Assunto ..... HORARIO ESPECIAL  
Despacho ..... COMUNICACAO

Interessado : GARCIA MEC COMERCIO E MANUTENCAO  
Reg.Cadastral : 115.217  
Processo Nº. : 2010.031.377.4  
Assunto ..... HORARIO ESPECIAL  
Despacho ..... COMUNICACAO

Interessado : GAS NATURAL SAO PAULO SUL S/A  
Reg.Cadastral : 117.148  
Processo Nº. : 2011.000.604.6  
Assunto ..... SOLICITACAO  
Despacho ..... COMUNICACAO

Interessado : GASALCO COMBUSTIVEIS DERIVADOS  
Reg.Cadastral : 56.335  
Processo Nº. : 2010.031.383.2  
Assunto ..... HORARIO ESPECIAL  
Despacho ..... COMUNICACAO

Interessado : GEDSON LEITE  
Reg.Cadastral : 35.32.34.0139.01.000  
Processo Nº. : 2011.000.207.8  
Assunto ..... ALTERACAO CADASTRAL  
Despacho ..... ALTERACAO CADASTRAL

Interessado : GEISA CRISTINA CAMARGO DELTREGGIA M  
Reg.Cadastral : 137.400  
Processo Nº. : 2010.031.378.2  
Assunto ..... HORARIO ESPECIAL  
Despacho ..... COMUNICACAO

Interessado : GENESIO DE JESUS MARCHI E/OU  
Reg.Cadastral : 53.32.17.0031.01.000  
Processo Nº. : 2010.016.654.5  
Assunto ..... CONSTR/AMPLIACAO E REGULARIZACAO  
Despacho ..... CADASTRAMENTO DE CONSTRUCAO

Interessado : GENESIO DE JESUS MARCHI E/OU  
Reg.Cadastral : 53.32.17.0025.01.000  
Processo Nº. : 2010.016.652.9  
Assunto ..... CONSTR/AMPLIACAO E REGULARIZACAO  
Despacho ..... CADASTRAMENTO DE CONSTRUCAO

Interessado : GENI ANDRADE MOREIRA  
Reg.Cadastral : 67.52.70.0215.00.000  
Processo Nº. : 2008.015.900.7  
Assunto ..... DESAPROPRIACAO DE AREA  
Despacho ..... CADASTRAMENTO DE CONSTRUCAO

Interessado : GENIM ADMINISTRACAO DE BENS LTDA  
Reg.Cadastral : 76.52.30.0325.01.000  
Processo Nº. : 2011.000.207.8  
Assunto ..... ALTERACAO CADASTRAL  
Despacho ..... ALTERACAO CADASTRAL

Interessado : GENNY LEITE FONSECA SOROCABA ME  
Reg.Cadastral : 303.645  
Processo Nº. : 2010.031.386.5  
Assunto ..... HORARIO ESPECIAL  
Despacho ..... COMUNICACAO

Interessado : GEREMIAS DALMAZZO  
Reg.Cadastral : 56.52.52.0290.01.000  
Processo Nº. : 2010.032.106.6  
Assunto ..... REVISAO DE AREA  
Despacho ..... INDEFERIDO

Interessado : GEREMIAS NOVAQUE  
Reg.Cadastral : 76.41.87.0348.00.000  
Processo Nº. : 2010.004.603.6  
Assunto ..... INTIMACAO/LIMPEZA TERRENO  
Despacho ..... CADASTRAMENTO DE CONSTRUCAO

Interessado : GERSON BATISTA CANUTTO - EPP  
Reg.Cadastral : 306.274  
Processo Nº. : 2010.031.377.4  
Assunto ..... HORARIO ESPECIAL  
Despacho ..... COMUNICACAO

Interessado : GERSON MAZZUCATTO  
Reg.Cadastral : 118.786  
Processo Nº. : 2010.031.377.4  
Assunto ..... HORARIO ESPECIAL  
Despacho ..... COMUNICACAO

Interessado : GERSON VAZ DE ARRUDA  
Reg.Cadastral : 55.32.89.0559.01.000  
Processo Nº. : 1994.017.665.4  
Assunto ..... CONSTRUCAO  
Despacho ..... COMUNICACAO

Interessado : GESSO BRASIL COMERCIAL LTDA  
Reg.Cadastral : 113.082  
Processo Nº. : 2010.031.377.4  
Assunto ..... HORARIO ESPECIAL  
Despacho ..... COMUNICACAO

Interessado : GESSO LIDER ALCOLEA COM. E DEC.  
Reg.Cadastral : 94.517  
Processo Nº. : 2010.031.377.4  
Assunto ..... HORARIO ESPECIAL  
Despacho ..... COMUNICACAO

Interessado : GIANCARLO ANTONIO TRIBUIANI  
Reg.Cadastral : 111.727  
Processo Nº. : 2010.031.377.4  
Assunto ..... HORARIO ESPECIAL  
Despacho ..... COMUNICACAO

Interessado : GIGIO PRODUCOES LTDA - ME  
Reg.Cadastral : 117.984  
Processo Nº. : 2010.031.378.2  
Assunto ..... HORARIO ESPECIAL  
Despacho ..... COMUNICACAO

Interessado : GILBERTO DIAMANTINO SOROCABA  
Reg.Cadastral : 138.672  
Processo Nº. : 2010.031.387.3  
Assunto ..... HORARIO ESPECIAL  
Despacho ..... COMUNICACAO

Interessado : GILBERTO MAGRO - ME  
Reg.Cadastral : 144.201  
Processo Nº. : 2010.031.380.8  
Assunto ..... HORARIO ESPECIAL  
Despacho ..... COMUNICACAO

Interessado : GILSON ALEX DE ANDRADE  
Reg.Cadastral : 97.637  
Processo Nº. : 2010.031.377.4  
Assunto ..... HORARIO ESPECIAL  
Despacho ..... COMUNICACAO

Interessado : GILSON FONSECA DOURADO  
Reg.Cadastral : 45.63.57.0822.01.000  
Processo Nº. : 2011.000.207.8  
Assunto ..... ALTERACAO CADASTRAL  
Despacho ..... ALTERACAO CADASTRAL

Interessado : GIOVANE HENRIQUE CERATTI  
Reg.Cadastral : 76.52.59.0533.01.000  
Processo Nº. : 2011.000.207.8  
Assunto ..... ALTERACAO CADASTRAL  
Despacho ..... ALTERACAO CADASTRAL

Interessado : GIRAFESTA BUFFET E EVENTOS LTDA  
Reg.Cadastral : 136.280  
Processo Nº. : 2010.031.378.2  
Assunto ..... HORARIO ESPECIAL  
Despacho ..... COMUNICACAO

Interessado : GIRE EMP E PARTICIPACOES S/A  
Reg.Cadastral : 33.12.84.0072.01.000  
Processo Nº. : 2011.000.207.8  
Assunto ..... ALTERACAO CADASTRAL  
Despacho ..... ALTERACAO CADASTRAL

Interessado : GISELE AMADO ARRUDA  
Reg.Cadastral : 44.41.10.0039.01.000  
Processo Nº. : 2011.000.207.8  
Assunto ..... ALTERACAO CADASTRAL  
Despacho ..... ALTERACAO CADASTRAL

Interessado : GISLENE BOME  
Reg.Cadastral : 65.32.53.0388.00.000  
Processo Nº. : 2010.023.417.8  
Assunto ..... CORRECAO DE ALIQUOTA/REVISAO  
Despacho ..... DEFERIDO

Interessado : GISLENE MODESTO  
Reg.Cadastral : 73.815  
Processo Nº. : 2010.031.378.2  
Assunto ..... HORARIO ESPECIAL  
Despacho ..... COMUNICACAO

Interessado : GIULIANO MARIA GUERREIRO SEGURANCA  
Reg.Cadastral : 144.000  
Processo Nº. : 2011.000.605.3  
Assunto ..... SOLICITACAO  
Despacho ..... COMUNICACAO

Interessado : GIZELDA MARIA DE OLIVEIRA  
Reg.Cadastral : 47.64.35.0014.01.000  
Processo Nº. : 2010.026.690.7  
Assunto ..... LEGALIZACAO  
Despacho ..... CADASTRAMENTO DE CONSTRUCAO

Interessado : GLAUCIA MARIA ESCABOSA PARRON  
Reg.Cadastral : 144.169  
Processo Nº. : 2010.031.380.8  
Assunto ..... HORARIO ESPECIAL  
Despacho ..... COMUNICACAO

Interessado : GLAUCO ARAUJO CERIONI SOROCABA ME  
Reg.Cadastral : 130.158  
Processo Nº. : 2010.031.380.8  
Assunto ..... HORARIO ESPECIAL  
Despacho ..... COMUNICACAO

Interessado : GLOBAL CONSULTORIA AGRONOMICA SC  
Reg.Cadastral : 54.651  
Processo Nº. : 2010.031.251.1  
Assunto ..... SOLICITACAO  
Despacho ..... DEFERIDO

Interessado : GOLDEN CITY EMPREENDIMENTOS IMOBILIARIOS  
Reg.Cadastral : 47.61.71.0495.01.000  
Processo Nº. : 2010.028.469.4  
Assunto ..... CONSTR/AMPLIACAO E REGULARIZACAO  
Despacho ..... CADASTRAMENTO DE CONSTRUCAO

Interessado : GOLDEN CITY EMPREENDIMENTOS IMOBILIARIOS  
Reg.Cadastral : 47.61.71.0507.01.000  
Processo Nº. : 2010.028.471.0  
Assunto ..... CONSTR/AMPLIACAO E REGULARIZACAO  
Despacho ..... CADASTRAMENTO DE CONSTRUCAO

Interessado : GOLDEN CITY EMPREENDIMENTOS IMOBILIARIOS  
Reg.Cadastral : 47.61.71.0513.01.000  
Processo Nº. : 2010.028.472.8  
Assunto ..... CONSTR/AMPLIACAO E REGULARIZACAO  
Despacho ..... CADASTRAMENTO DE CONSTRUCAO

Interessado : GOLDEN CITY EMPREENDIMENTOS IMOBILIARIOS  
Reg.Cadastral : 47.61.71.0501.01.000  
Processo Nº. : 2010.028.470.2  
Assunto ..... CONSTR/AMPLIACAO E REGULARIZACAO  
Despacho ..... CADASTRAMENTO DE CONSTRUCAO

Interessado : GOLDEN CITY EMPREENDIMENTOS IMOBILIARIOS  
Reg.Cadastral : 47.61.71.0489.01.000  
Processo Nº. : 2010.028.468.6  
Assunto ..... CONSTR/AMPLIACAO E REGULARIZACAO  
Despacho ..... CADASTRAMENTO DE CONSTRUCAO

Interessado : GOLDEN CITY EMPREENDIMENTOS IMOBILIARIOS  
Reg.Cadastral : 47.61.20.0219.01.000  
Processo Nº. : 2010.025.623.9  
Assunto ..... CONSTR/AMPLIACAO E REGULARIZACAO  
Despacho ..... CADASTRAMENTO DE CONSTRUCAO

Interessado : GOLDEN CITY EMPREENDIMENTOS IMOBILIARIOS  
Reg.Cadastral : 35.31.89.0344.01.000  
Processo Nº. : 2010.027.119.6  
Assunto ..... CONSTR/AMPLIACAO E REGULARIZACAO  
Despacho ..... CADASTRAMENTO DE CONSTRUCAO

Interessado : GOLDEN LUB - COMERCIO DE LUBRIFIC.  
Reg.Cadastral : 133.930  
Processo Nº. : 2010.031.383.2  
Assunto ..... HORARIO ESPECIAL  
Despacho ..... COMUNICACAO

Interessado : GOMES & GOMES ANTENAS LTDA  
Reg.Cadastral : 37.107  
Processo Nº. : 2010.031.377.4  
Assunto ..... HORARIO ESPECIAL  
Despacho ..... COMUNICACAO

Interessado : GRACIANO INFORMATICA LTDA - ME  
Reg.Cadastral : 144.512  
Processo Nº. : 2011.000.348.0  
Assunto ..... NOTIFICACAO  
Despacho ..... COMUNICADO

Interessado : GRACIELA MALDI DE MELO  
Reg.Cadastral : 28.64.38.0403.01.000  
Processo Nº. : 2009.026.359.1  
Assunto ..... CONSTR/AMPLIACAO E REGULARIZACAO  
Despacho ..... CADASTRAMENTO DE CONSTRUCAO

Interessado : GRAZIELA QUARESMA TONELLI CONSTRUCOES -  
Reg.Cadastral : 77.21.26.0504.01.000  
Processo Nº. : 2010.018.627.9  
Assunto ..... CONSTR/AMPLIACAO E REGULARIZACAO  
Despacho ..... CADASTRAMENTO DE CONSTRUCAO

Interessado : GRAZIELA QUARESMA TONELLI CONSTRUCOES -  
Reg.Cadastral : 77.21.26.0499.01.000  
Processo Nº. : 2010.018.626.1  
Assunto ..... CONSTR/AMPLIACAO E REGULARIZACAO  
Despacho ..... CADASTRAMENTO DE CONSTRUCAO

Interessado : GREMIO RECREATIVO BARDELLA SOROCABA  
Reg.Cadastral : 132.155  
Processo Nº. : 2010.031.378.2  
Assunto ..... HORARIO ESPECIAL  
Despacho ..... COMUNICACAO

Interessado : GUARANY FUTEBOL DE SALAO  
Reg.Cadastral : 114.663  
Processo Nº. : 2010.031.378.2  
Assunto ..... HORARIO ESPECIAL  
Despacho ..... COMUNICACAO

Interessado : GUILHERME AFONSO AVANCINI - ME  
Reg.Cadastral : 144.774  
Processo Nº. : 2010.031.378.2  
Assunto ..... HORARIO ESPECIAL  
Despacho ..... COMUNICACAO

Interessado : GUIRRES & GUIRRES COMERCIAL LTDA ME  
Reg.Cadastral : 108.087  
Processo Nº. : 2010.031.377.4  
Assunto ..... HORARIO ESPECIAL  
Despacho ..... COMUNICACAO

Interessado : GUNTER LUCKNER  
Reg.Cadastral : 44.12.54.0109.00.000  
Processo Nº. : 2011.000.207.8  
Assunto ..... ALTERACAO CADASTRAL  
Despacho ..... ALTERACAO CADASTRAL

Interessado : HARAS SUDIMAR LTDA  
Reg.Cadastral : 146.374  
Processo Nº. : 2010.031.378.2  
Assunto ..... HORARIO ESPECIAL  
Despacho ..... COMUNICACAO

Interessado : HATTORI HORTIFRUTI LTDA  
Reg.Cadastral : 139.443  
Processo Nº. : 2010.031.386.5  
Assunto ..... HORARIO ESPECIAL  
Despacho ..... COMUNICACAO

Interessado : HEKEMIAH PROMOCOES E EVENTOS LTDA  
Reg.Cadastral : 130.448  
Processo Nº. : 2010.031.378.2  
Assunto ..... HORARIO ESPECIAL  
Despacho ..... COMUNICACAO

Interessado : HELENICE MUNHOZ  
Reg.Cadastral : 54.64.41.0303.01.000  
Processo Nº. : 2010.008.910.1  
Assunto ..... CONSTR/AMPLIACAO E REGULARIZACAO  
Despacho ..... CADASTRAMENTO DE CONSTRUCAO

Interessado : HELIO CARLOS LATANZIO - ME  
Reg.Cadastral : 307.005  
Processo Nº. : 2010.031.377.4  
Assunto ..... HORARIO ESPECIAL  
Despacho ..... COMUNICACAO

Interessado : HELIO CARNEIRO FILHO  
Reg.Cadastral : 112.783  
Processo Nº. : 2010.031.377.4  
Assunto ..... HORARIO ESPECIAL  
Despacho ..... COMUNICACAO

Interessado : HELIO VALERIO  
Reg.Cadastral : 35.23.55.0325.01.000  
Processo Nº. : 2011.000.207.8  
Assunto ..... ALTERACAO CADASTRAL  
Despacho ..... ALTERACAO CADASTRAL

Interessado : HELIO VANDERLEI LOBO LEONOTTI  
Reg.Cadastral : 65.63.13.0154.01.000  
Processo Nº. : 2011.000.207.8  
Assunto ..... ALTERACAO CADASTRAL  
Despacho ..... ALTERACAO CADASTRAL

Interessado : HELOISA MORAES PIOVESAN  
Reg.Cadastral : 63.908  
Processo Nº. : 2010.031.377.4  
Assunto ..... HORARIO ESPECIAL  
Despacho ..... COMUNICACAO

Interessado : HELTRONIC ELETRONICA  
Reg.Cadastral : 115.900  
Processo Nº. : 2010.031.377.4  
Assunto ..... HORARIO ESPECIAL  
Despacho ..... COMUNICACAO

Interessado : HENRI FELDON  
Reg.Cadastral : 37.64.09.0001.00.000  
Processo Nº. : 2009.030.444.5  
Assunto ..... ISENCAO DE IPTU (INCR)  
Despacho ..... DEFERIDO

Interessado : HENRI FELDON  
Reg.Cadastral: 46.14.72.1240.00.000  
Processo Nº. : 2009.030.444.5  
Assunto ..... ISENCAO DE IPTU (IN CRA)  
Despacho ..... CADASTRAMENTO DE CONSTRUCAO

Interessado : HENRIQUE CHIEZA ME  
Reg.Cadastral: 111.542  
Processo Nº. : 2010.031.377.4  
Assunto ..... HORARIO ESPECIAL  
Despacho ..... COMUNICACAO

Interessado : HERTZ EVENTOS E PUBLICIDADE LTDA  
Reg.Cadastral: 306.737  
Processo Nº. : 2010.031.378.2  
Assunto ..... HORARIO ESPECIAL  
Despacho ..... COMUNICACAO

Interessado : HIDRELTEC COMERCIO DE PECAS  
Reg.Cadastral: 92.557  
Processo Nº. : 2010.031.377.4  
Assunto ..... HORARIO ESPECIAL  
Despacho ..... COMUNICACAO

Interessado : HIDROMILE MATERIAIS HIDRAULICOS  
Reg.Cadastral: 85.176  
Processo Nº. : 2010.031.377.4  
Assunto ..... HORARIO ESPECIAL  
Despacho ..... COMUNICACAO

Interessado : HILDENETE PENHA SANCHES  
Reg.Cadastral: 53.22.00.0053.00.000  
Processo Nº. : 2009.004.202.9  
Assunto ..... INTIMACAO/LIMPEZA TERRENO  
Despacho ..... CADASTRAMENTO DE CONSTRUCAO

Interessado : HIRONEI DE ALMEIDA VAZ  
Reg.Cadastral: 47.64.93.0174.00.000  
Processo Nº. : 2010.029.776.1  
Assunto ..... CORRECAO DE ALIQUOTA/REVISAO  
Despacho ..... DEFERIDO

Interessado : HORST KARL KIMESCH  
Reg.Cadastral: 42.11.85.0324.00.000  
Processo Nº. : 2010.029.768.8  
Assunto ..... CORRECAO DE ALIQUOTA/REVISAO  
Despacho ..... DEFERIDO

Interessado : HUGO POLO  
Reg.Cadastral: 23.12.73.0001.01.000  
Processo Nº. : 2009.030.628.3  
Assunto ..... ISENCAO DE IPTU (IN CRA)  
Despacho ..... INDEFERIDO

Interessado : I.W.J. COMERCIO E CONSTRUcoes LTDA  
Reg.Cadastral: 36.43.56.0626.00.000  
Processo Nº. : 2011.000.207.8  
Assunto ..... ALTERACAO CADASTRAL  
Despacho ..... ALTERACAO CADASTRAL

Interessado : I.W.J. COMERCIO E CONSTRUcoes LTDA  
Reg.Cadastral: 36.43.56.0633.00.000  
Processo Nº. : 2011.000.207.8  
Assunto ..... ALTERACAO CADASTRAL  
Despacho ..... ALTERACAO CADASTRAL

Interessado : I.W.J. COMERCIO E CONSTRUcoes LTDA  
Reg.Cadastral: 36.43.56.0640.00.000  
Processo Nº. : 2011.000.207.8  
Assunto ..... ALTERACAO CADASTRAL  
Despacho ..... ALTERACAO CADASTRAL

Interessado : I.W.J. COMERCIO E CONSTRUcoes LTDA  
Reg.Cadastral: 36.43.66.0060.00.000  
Processo Nº. : 2011.000.207.8  
Assunto ..... ALTERACAO CADASTRAL  
Despacho ..... ALTERACAO CADASTRAL

Interessado : I.W.J. COMERCIO E CONSTRUcoes LTDA  
Reg.Cadastral: 36.43.66.0067.00.000  
Processo Nº. : 2011.000.207.8  
Assunto ..... ALTERACAO CADASTRAL  
Despacho ..... ALTERACAO CADASTRAL

Interessado : I.W.J. COMERCIO E CONSTRUcoes LTDA  
Reg.Cadastral: 36.43.66.0074.00.000  
Processo Nº. : 2011.000.207.8  
Assunto ..... ALTERACAO CADASTRAL  
Despacho ..... ALTERACAO CADASTRAL

Interessado : I.W.J. COMERCIO E CONSTRUcoes LTDA  
Reg.Cadastral: 36.43.66.0081.00.000  
Processo Nº. : 2011.000.207.8  
Assunto ..... ALTERACAO CADASTRAL  
Despacho ..... ALTERACAO CADASTRAL

Interessado : I.W.J. COMERCIO E CONSTRUcoes LTDA  
Reg.Cadastral: 36.43.66.0088.00.000  
Processo Nº. : 2011.000.207.8  
Assunto ..... ALTERACAO CADASTRAL  
Despacho ..... ALTERACAO CADASTRAL

Interessado : I.W.J. COMERCIO E CONSTRUcoes LTDA  
Reg.Cadastral: 36.43.66.0235.00.000  
Processo Nº. : 2011.000.207.8  
Assunto ..... ALTERACAO CADASTRAL  
Despacho ..... ALTERACAO CADASTRAL

Interessado : I.W.J. COMERCIO E CONSTRUcoes LTDA  
Reg.Cadastral: 36.43.66.0242.00.000  
Processo Nº. : 2011.000.207.8  
Assunto ..... ALTERACAO CADASTRAL  
Despacho ..... ALTERACAO CADASTRAL

Interessado : I.W.J. COMERCIO E CONSTRUcoes LTDA  
Reg.Cadastral: 36.43.66.0249.00.000  
Processo Nº. : 2011.000.207.8  
Assunto ..... ALTERACAO CADASTRAL  
Despacho ..... ALTERACAO CADASTRAL

Interessado : I.W.J. COMERCIO E CONSTRUcoes LTDA  
Reg.Cadastral: 36.43.66.0256.00.000  
Processo Nº. : 2011.000.207.8  
Assunto ..... ALTERACAO CADASTRAL  
Despacho ..... ALTERACAO CADASTRAL

Interessado : I.W.J. COMERCIO E CONSTRUcoes LTDA  
Reg.Cadastral: 36.43.66.0263.00.000  
Processo Nº. : 2011.000.207.8  
Assunto ..... ALTERACAO CADASTRAL  
Despacho ..... ALTERACAO CADASTRAL

Interessado : IDERALDO LUIZ DA SILVA & CIA LTDA  
Reg.Cadastral: 135.094  
Processo Nº. : 2010.031.378.2  
Assunto ..... HORARIO ESPECIAL  
Despacho ..... COMUNICACAO

Interessado : IGREJA EVANGELICA LIBERDADE CRIST  
Reg.Cadastral: 35.32.58.0392.00.000  
Processo Nº. : 2011.000.207.8  
Assunto ..... ALTERACAO CADASTRAL  
Despacho ..... ALTERACAO CADASTRAL

Interessado : ILSON HONORATO DOS SANTOS  
Reg.Cadastral: 145.422  
Processo Nº. : 2010.031.380.8  
Assunto ..... HORARIO ESPECIAL  
Despacho ..... COMUNICACAO

Interessado : IMATEC - PROJETOS FABRICACAO  
Reg.Cadastral: 130.756  
Processo Nº. : 2010.031.377.4  
Assunto ..... HORARIO ESPECIAL  
Despacho ..... COMUNICACAO

Interessado : IMOBILIARIA ROBERTO KOURY LTDA EP  
Reg.Cadastral: 306.209  
Processo Nº. : 2010.031.251.1  
Assunto ..... SOLICITACAO  
Despacho ..... INDEFERIDO

Interessado : INCOPEL EMPREENDIMENTOS IMOB. LTDA  
Reg.Cadastral: 45.13.84.0067.01.000  
Processo Nº. : 2011.000.207.8  
Assunto ..... ALTERACAO CADASTRAL  
Despacho ..... ALTERACAO CADASTRAL

Interessado : INCOPEL EMPREENDIMENTOS IMOB. LTDA  
Reg.Cadastral: 44.41.32.0498.01.000  
Processo Nº. : 2011.000.207.8  
Assunto ..... ALTERACAO CADASTRAL  
Despacho ..... ALTERACAO CADASTRAL

Interessado : INCOPEL EMPREENDIMENTOS IMOB. LTDA  
Reg.Cadastral: 44.41.32.0479.01.000  
Processo Nº. : 2011.000.207.8  
Assunto ..... ALTERACAO CADASTRAL  
Despacho ..... ALTERACAO CADASTRAL

Interessado : INFOCUS INFORMATICA LTDA ME  
Reg.Cadastral: 309.125  
Processo Nº. : 2010.031.378.2  
Assunto ..... HORARIO ESPECIAL  
Despacho ..... COMUNICACAO

Interessado : INFRATEMP INSTRUMENTOS DE MEDICAO E  
Reg.Cadastral: 135.041  
Processo Nº. : 2011.000.604.6  
Assunto ..... SOLICITACAO  
Despacho ..... COMUNICACAO

Interessado : INSIGHT COMUNIC. VISUAL E SINALIZAC  
Reg.Cadastral: 120.834  
Processo Nº. : 2010.031.377.4  
Assunto ..... HORARIO ESPECIAL  
Despacho ..... COMUNICACAO

Interessado : INSTITUTO ARTIS  
Reg.Cadastral: 143.575  
Processo Nº. : 2010.031.377.4  
Assunto ..... HORARIO ESPECIAL  
Despacho ..... COMUNICACAO

Interessado : INSTITUTO DE REJUVENESCIMENTO CREUS  
Reg.Cadastral: 50.029  
Processo Nº. : 2010.031.378.2  
Assunto ..... HORARIO ESPECIAL  
Despacho ..... COMUNICACAO

Interessado : INTERLINK EQUIP. DE TELEC.  
Reg.Cadastral: 87.194  
Processo Nº. : 2010.031.377.4  
Assunto ..... HORARIO ESPECIAL  
Despacho ..... COMUNICACAO

Interessado : INTERPLAY EVENTOS LTDA ME  
Reg.Cadastral: 309.090  
Processo Nº. : 2010.031.378.2  
Assunto ..... HORARIO ESPECIAL  
Despacho ..... COMUNICACAO

Interessado : IRANI CASQUE LOURENCO ME  
Reg.Cadastral: 304.243  
Processo Nº. : 2010.031.386.5  
Assunto ..... HORARIO ESPECIAL  
Despacho ..... COMUNICACAO

Interessado : IRANILDO JOAO DE SOUZA  
Reg.Cadastral: 35.31.89.0349.01.000  
Processo Nº. : 2011.000.207.8  
Assunto ..... ALTERACAO CADASTRAL  
Despacho ..... ALTERACAO CADASTRAL

Interessado : IRANY RODRIGUES SOARES SOROCABA ME  
Reg.Cadastral: 310.246  
Processo Nº. : 2010.031.378.2  
Assunto ..... HORARIO ESPECIAL  
Despacho ..... COMUNICACAO

Interessado : IRENE CARVAJAL ORTEGA EVENTOS  
Reg.Cadastral: 146.135  
Processo Nº. : 2010.031.378.2  
Assunto ..... HORARIO ESPECIAL  
Despacho ..... COMUNICACAO

Interessado : IRINEU DE ALMEIDA  
Reg.Cadastral: 54.177  
Processo Nº. : 2010.031.377.4  
Assunto ..... HORARIO ESPECIAL  
Despacho ..... COMUNICACAO

Interessado : IRMAOS PINHEIRO MINIMERCADO  
Reg.Cadastral: 144.734  
Processo Nº. : 2010.031.387.3  
Assunto ..... HORARIO ESPECIAL  
Despacho ..... COMUNICACAO

Interessado : ISABEL CRISTINA PINHEIROS SOARES  
Reg.Cadastral: 145.161  
Processo Nº. : 2010.031.380.8  
Assunto ..... HORARIO ESPECIAL  
Despacho ..... COMUNICACAO

Interessado : ISAIAS B. LOPES - PECAS E SERVICOS  
Reg.Cadastral: 304.442  
Processo Nº. : 2010.031.377.4  
Assunto ..... HORARIO ESPECIAL  
Despacho ..... COMUNICACAO

Interessado : ISMAEL ROSA LIMA FILHO  
Reg.Cadastral: 65.32.53.0377.00.000  
Processo Nº. : 2010.022.529.1  
Assunto ..... CORRECAO DE ALIQUOTA/REVISAO  
Despacho ..... DEFERIDO

Interessado : IVAN RIBEIRO MACHADO  
Reg.Cadastral: 45.64.13.0030.01.000  
Processo Nº. : 2011.000.207.8  
Assunto ..... ALTERACAO CADASTRAL  
Despacho ..... ALTERACAO CADASTRAL

Interessado : IVANIA DOS SANTOS PINDAIBA  
Reg.Cadastral: 54.34.75.0378.01.000  
Processo Nº. : 2007.005.092.7  
Assunto ..... LEGALIZACAO  
Despacho ..... CADASTRAMENTO DE CONSTRUCAO

Interessado : IVANILDE VIEIRA SEREBRENIC  
Reg.Cadastral: 138.313  
Processo Nº. : 2010.031.383.2  
Assunto ..... HORARIO ESPECIAL  
Despacho ..... COMUNICACAO

Interessado : IVETE REGINA SANTOS  
Reg.Cadastral: 76.52.07.0523.00.000  
Processo Nº. : 2011.000.207.8  
Assunto ..... ALTERACAO CADASTRAL  
Despacho ..... ALTERACAO CADASTRAL

Interessado : IVY CLUVER DOS SANTOS  
Reg.Cadastral: 114.788  
Processo Nº. : 2010.031.377.4  
Assunto ..... HORARIO ESPECIAL  
Despacho ..... COMUNICACAO

Interessado : IZEIR ALVES PARREIRA SOROCABA ME  
Reg.Cadastral: 135.174  
Processo Nº. : 2010.031.377.4  
Assunto ..... HORARIO ESPECIAL  
Despacho ..... COMUNICACAO

Interessado : J MAKHOL & CIA LTDA  
Reg.Cadastral: 27.356  
Processo Nº. : 2010.031.377.4  
Assunto ..... HORARIO ESPECIAL  
Despacho ..... COMUNICACAO

Interessado : J. L. PROMOCOES ARTISTICAS S/S LTDA  
Reg.Cadastral: 77.768  
Processo Nº. : 2010.031.378.2  
Assunto ..... HORARIO ESPECIAL  
Despacho ..... COMUNICACAO

Interessado : J.F. DOS SANTOS BIJOUTERIAS ME  
Reg.Cadastral: 138.081  
Processo Nº. : 2010.031.377.4  
Assunto ..... HORARIO ESPECIAL  
Despacho ..... COMUNICACAO

Interessado : J.M.A. MACHADO COMERCIO DE CARVAO  
Reg.Cadastral: 301.808  
Processo Nº. : 2010.031.377.4  
Assunto ..... HORARIO ESPECIAL  
Despacho ..... COMUNICACAO

Interessado : J.P. DE MORAES CARDOSO  
Reg.Cadastral: 118.507  
Processo Nº. : 2010.031.377.4  
Assunto ..... HORARIO ESPECIAL  
Despacho ..... COMUNICACAO

Interessado : J.S. LAB - PRODUTOS CIENTIFICOS  
Reg.Cadastral: 80.194  
Processo Nº. : 2010.031.377.4  
Assunto ..... HORARIO ESPECIAL  
Despacho ..... COMUNICACAO

Interessado : J.W. CARVALHO - ME  
Reg.Cadastral: 115.919  
Processo Nº. : 2010.031.250.3  
Assunto ..... SOLICITACAO  
Despacho ..... DEFERIDO

Interessado : JACK CARD COMERCIO DE PAPEIS LTDA  
Reg.Cadastral: 120.076  
Processo Nº. : 2010.031.377.4  
Assunto ..... HORARIO ESPECIAL  
Despacho ..... COMUNICACAO

Interessado : JACKSON LUCIANO DE BARROS  
Reg.Cadastral: 35.53.96.0044.01.000  
Processo Nº. : 2010.015.240.4  
Assunto ..... CONSTR/AMPLIACAO E REGULARIZACAO  
Despacho ..... CADASTRAMENTO DE CONSTRUCAO

Interessado : JAILSON GOMES DA LUZ  
Reg.Cadastral: 46.22.12.0073.01.000  
Processo Nº. : 1994.013.151.9  
Assunto ..... CONSTRUCAO  
Despacho ..... COMUNICACAO

Interessado : JANICE MARTINS FACCO  
Reg.Cadastral: 307.919  
Processo Nº. : 2010.031.386.5  
Assunto ..... HORARIO ESPECIAL  
Despacho ..... COMUNICACAO

Interessado : JATAI EQUIPAMENTOS E ACESSORIOS  
Reg.Cadastral: 94.928  
Processo Nº. : 2010.031.377.4  
Assunto ..... HORARIO ESPECIAL  
Despacho ..... COMUNICACAO

Interessado : JB COMERCIO E MANUTENCAO DE EQUIP.  
Reg.Cadastral: 113.441  
Processo Nº. : 2010.031.377.4  
Assunto ..... HORARIO ESPECIAL  
Despacho ..... COMUNICACAO

Interessado : JEAN CARLOS DA SILVA VIDRARARIA  
Reg.Cadastral: 310.175  
Processo Nº. : 2010.031.377.4  
Assunto ..... HORARIO ESPECIAL  
Despacho ..... COMUNICACAO

Interessado : JEFFERSON SAMPAIO SOROCABA  
Reg.Cadastral: 114.396  
Processo Nº. : 2010.031.383.2  
Assunto ..... HORARIO ESPECIAL  
Despacho ..... COMUNICACAO

Interessado : JERSON MENDES LEAO  
Reg.Cadastral: 54.43.69.0129.01.000  
Processo Nº. : 2011.000.207.8  
Assunto ..... ALTERACAO CADASTRAL  
Despacho ..... ALTERACAO CADASTRAL

Interessado : JESSE JAMES LATANCE  
Reg.Cadastral: 65.52.01.0297.01.000  
Processo Nº. : 2011.000.207.8  
Assunto ..... ALTERACAO CADASTRAL  
Despacho ..... ALTERACAO CADASTRAL

Interessado : JF COMERCIO DE TELEFONIA E COMUNICA  
Reg.Cadastral: 312.367  
Processo Nº. : 2011.000.605.3  
Assunto ..... SOLICITACAO  
Despacho ..... COMUNICACAO

Interessado : JOANA GRAZIELA DE OLIVEIRA ANACLETO PECA  
Reg.Cadastral: 146.148  
Processo Nº. : 2011.000.348.0  
Assunto ..... NOTIFICACAO  
Despacho ..... COMUNICADO

Interessado : JOANA PRISCILA CELIA M. DE OLIVEIRA  
Reg.Cadastral: 94.367  
Processo Nº. : 2010.031.377.4  
Assunto ..... HORARIO ESPECIAL  
Despacho ..... COMUNICACAO

Interessado : JOAO B. CESAR  
Reg.Cadastral: 93.038  
Processo Nº. : 2010.031.377.4  
Assunto ..... HORARIO ESPECIAL  
Despacho ..... COMUNICACAO

Interessado : JOAO BATISTA BESSA DA CRUZ  
Reg.Cadastral: 76.34.50.0378.01.000  
Processo Nº. : 2011.000.207.8  
Assunto ..... ALTERACAO CADASTRAL  
Despacho ..... ALTERACAO CADASTRAL

Interessado : JOAO BATISTA DA SILVA TENDAS - ME  
Reg.Cadastral: 312.481  
Processo Nº. : 2010.031.377.4  
Assunto ..... HORARIO ESPECIAL  
Despacho ..... COMUNICACAO

Interessado : JOAO BATISTA RAMOS  
Reg.Cadastral: 45.33.05.0161.01.000  
Processo Nº. : 1985.007.836.0  
Assunto ..... CONSTRUCAO  
Despacho ..... COMUNICACAO

Interessado : JOAO CARLOS PINEDA DE ALMEIDA  
Reg.Cadastral: 93.264  
Processo Nº. : 2010.031.377.4  
Assunto ..... HORARIO ESPECIAL  
Despacho ..... COMUNICACAO

Interessado : JOAO DAMASIO NETO  
Reg.Cadastral: 53.12.38.0115.01.000  
Processo Nº. : 2011.000.125.2  
Assunto ..... ISENCAO DE IMPOSTOS  
Despacho ..... INDEFERIDO

Interessado : JOAO FRANCISCO DIAS LOPES  
Reg.Cadastral: 46.51.78.0029.01.000  
Processo Nº. : 2010.027.719.3  
Assunto ..... LEGALIZACAO  
Despacho ..... CADASTRAMENTO DE CONSTRUCAO

Interessado : JOAO FRANCISCO ESTEVES CALDAS  
Reg.Cadastral: 61.75.0322.01.000  
Processo Nº. : 2010.009.536.3  
Assunto ..... CONSTR/AMPLIACAO E REGULARIZACAO  
Despacho ..... CADASTRAMENTO DE CONSTRUCAO

Interessado : JOAO FRANCISCO ESTEVES CALDAS  
Reg.Cadastral : 78.61.55.0282.01.000  
Processo Nº. : 2010.009.531.4  
Assunto ..... CONSTR/AMPLIACAO E REGULARIZACAO  
Despacho ..... CADASTRAMENTO DE CONSTRUCAO

Interessado : JOAO GALLARDO DELGADO NETO  
Reg.Cadastral : 33.63.65.0297.01.000  
Processo Nº. : 2011.000.207.8  
Assunto ..... ALTERACAO CADASTRAL  
Despacho ..... ALTERACAO CADASTRAL

Interessado : JOAO JOSE OLIVEIRA NEGRAO  
Reg.Cadastral : 22.61.75.0083.00.000  
Processo Nº. : 2011.000.207.8  
Assunto ..... ALTERACAO CADASTRAL  
Despacho ..... ALTERACAO CADASTRAL

Interessado : JOAO PAULO OLIVEIRA SANTOS  
Reg.Cadastral : 35.42.75.1711.01.000  
Processo Nº. : 2011.000.207.8  
Assunto ..... ALTERACAO CADASTRAL  
Despacho ..... ALTERACAO CADASTRAL

Interessado : JOAO PEREIRA DE ARAUJO  
Reg.Cadastral : 112.987  
Processo Nº. : 2010.031.377.4  
Assunto ..... HORARIO ESPECIAL  
Despacho ..... COMUNICACAO

Interessado : JOAO ROBERTO MIGLIORINI RODRIGUES  
Reg.Cadastral : 310.688  
Processo Nº. : 2010.031.377.4  
Assunto ..... HORARIO ESPECIAL  
Despacho ..... COMUNICACAO

Interessado : JOAO VENANCIO AIRES NETO  
Reg.Cadastral : 36.44.64.0367.01.000  
Processo Nº. : 2011.000.206.0  
Assunto ..... REVISAO/CORRECAO DE LANÇAMENTO  
Despacho ..... COMUNICACAO

Interessado : JOAQUIM CESAR RAMOS SOC ADVOGADOS  
Reg.Cadastral : 311.972  
Processo Nº. : 2010.031.251.1  
Assunto ..... SOLICITACAO  
Despacho ..... DEFERIDO

Interessado : JOAQUIM DONIZETE TIRADO  
Reg.Cadastral : 121.783  
Processo Nº. : 2010.031.387.3  
Assunto ..... HORARIO ESPECIAL  
Despacho ..... COMUNICACAO

Interessado : JOAQUIM FRANCISCO DE SOUZA FEIRANTE  
Reg.Cadastral : 130.964  
Processo Nº. : 2010.031.388.1  
Assunto ..... HORARIO ESPECIAL  
Despacho ..... COMUNICACAO

Interessado : JOAQUIM SOUZA BATISTA  
Reg.Cadastral : 35.13.78.0067.01.000  
Processo Nº. : 2011.000.071.8  
Assunto ..... ALTERACAO CADASTRAL  
Despacho ..... COMUNICACAO

Interessado : JOAZER ANTONIO DE LIMA  
Reg.Cadastral : 102.987  
Processo Nº. : 2010.031.377.4  
Assunto ..... HORARIO ESPECIAL  
Despacho ..... COMUNICACAO

Interessado : JOCILENE MOSER DOS SANTOS  
Reg.Cadastral : 94.51.14.0885.00.000  
Processo Nº. : 2011.000.207.8  
Assunto ..... ALTERACAO CADASTRAL  
Despacho ..... ALTERACAO CADASTRAL

Interessado : JOE LUIZ VIEIRA GARCIA NOVO  
Reg.Cadastral : 44.63.69.0363.01.012  
Processo Nº. : 2011.000.207.8  
Assunto ..... ALTERACAO CADASTRAL  
Despacho ..... ALTERACAO CADASTRAL

Interessado : JOE LUIZ VIEIRA GARCIA NOVO  
Reg.Cadastral : 44.63.69.0363.01.042  
Processo Nº. : 2011.000.207.8  
Assunto ..... ALTERACAO CADASTRAL  
Despacho ..... ALTERACAO CADASTRAL

Interessado : JOELMA MANTOVANI MARTINS  
Reg.Cadastral : 34.13.55.0726.01.000  
Processo Nº. : 2011.000.207.8  
Assunto ..... ALTERACAO CADASTRAL  
Despacho ..... ALTERACAO CADASTRAL

Interessado : JOKTAN TORRES  
Reg.Cadastral : 34.23.55.0297.01.000  
Processo Nº. : 2011.000.207.8  
Assunto ..... ALTERACAO CADASTRAL  
Despacho ..... ALTERACAO CADASTRAL

Interessado : JORGE LUIZ MAFETONI  
Reg.Cadastral : 77.12.29.0266.00.000  
Processo Nº. : 2010.020.727.3  
Assunto ..... RECOLHIMENTO DE ITBI  
Despacho ..... DEFERIDO

Interessado : JORGE TORRES LOPES JUNIOR  
Reg.Cadastral : 111.435  
Processo Nº. : 2010.031.377.4  
Assunto ..... HORARIO ESPECIAL  
Despacho ..... COMUNICACAO

Interessado : JOSE ALUISIO BEZERRA DE LIMA  
Reg.Cadastral : 46.31.98.0202.01.000  
Processo Nº. : 2010.028.671.5  
Assunto ..... LEGALIZACAO  
Despacho ..... CADASTRAMENTO DE CONSTRUCAO

Interessado : JOSE ANDRADE DOS SANTOS  
Reg.Cadastral : 45.41.39.0397.01.000  
Processo Nº. : 2009.028.812.7  
Assunto ..... CONSTR/AMPLIACAO E REGULARIZACAO  
Despacho ..... CADASTRAMENTO DE CONSTRUCAO

Interessado : JOSE ANTONIO ROYO GOMES  
Reg.Cadastral : 55.43.56.0501.01.000  
Processo Nº. : 1994.012.528.9  
Assunto ..... CONSTRUCAO  
Despacho ..... DEFERIDO

Interessado : JOSE AUGUSTO LOBAO GRANDAO  
Reg.Cadastral : 108.359  
Processo Nº. : 2010.031.377.4  
Assunto ..... HORARIO ESPECIAL  
Despacho ..... COMUNICACAO

Interessado : JOSE CARLOS BATISTA DOS SANTOS SORO  
Reg.Cadastral : 127.337  
Processo Nº. : 2011.000.605.3  
Assunto ..... SOLICITACAO  
Despacho ..... COMUNICACAO

Interessado : JOSE CARLOS BOTTESI FILHO ME  
Reg.Cadastral : 302.816  
Processo Nº. : 2010.031.251.1  
Assunto ..... SOLICITACAO  
Despacho ..... DEFERIDO

Interessado : JOSE CARLOS CASIMIRO DE FREITAS  
Reg.Cadastral : 76.34.61.0139.01.000  
Processo Nº. : 2011.000.207.8  
Assunto ..... ALTERACAO CADASTRAL  
Despacho ..... ALTERACAO CADASTRAL

Interessado : JOSE CARLOS DE MELLO SOROCABA  
Reg.Cadastral : 103.659  
Processo Nº. : 2010.031.380.8  
Assunto ..... HORARIO ESPECIAL  
Despacho ..... COMUNICACAO

Interessado : JOSE DO CARMO  
Reg.Cadastral : 54.41.10.0034.01.001  
Processo Nº. : 2003.012.103.2  
Assunto ..... LEGALIZACAO  
Despacho ..... CADASTRAMENTO DE CONSTRUCAO

Interessado : JOSE DO CARMO  
Reg.Cadastral : 54.41.10.0034.02.001  
Processo Nº. : 2003.012.103.2  
Assunto ..... LEGALIZACAO  
Despacho ..... CADASTRAMENTO DE CONSTRUCAO

Interessado : JOSE EDUARDO MARQUES DE ABREU  
Reg.Cadastral : 54.62.81.0703.01.000  
Processo Nº. : 2010.030.499.7  
Assunto ..... RECOLHIMENTO DE ITBI  
Despacho ..... HOMOLOGADO ITBI

Interessado : JOSE FABIO CRUZ FARMACIA  
Reg.Cadastral : 120.452  
Processo Nº. : 2010.031.380.8  
Assunto ..... HORARIO ESPECIAL  
Despacho ..... COMUNICACAO

Interessado : JOSE FRANCISCO DE GOES  
Reg.Cadastral : 36.11.91.0868.01.000  
Processo Nº. : 2011.000.207.8  
Assunto ..... ALTERACAO CADASTRAL  
Despacho ..... ALTERACAO CADASTRAL

Interessado : JOSE FRANCISCO MARIANO  
Reg.Cadastral : 33.34.86.0041.01.000  
Processo Nº. : 2009.022.593.9  
Assunto ..... LEGALIZACAO  
Despacho ..... CADASTRAMENTO DE CONSTRUCAO

Interessado : JOSE GERALDO MIRANDA  
Reg.Cadastral : 46.61.01.0186.00.000  
Processo Nº. : 2010.031.268.5  
Assunto ..... RECOLHIMENTO DE ITBI  
Despacho ..... SOLICITA PROVIDENCIAS

Interessado : JOSE JOEL RIBEIRO DOS SANTOS  
Reg.Cadastral : 46.33.07.0556.01.000  
Processo Nº. : 2011.000.207.8  
Assunto ..... ALTERACAO CADASTRAL  
Despacho ..... ALTERACAO CADASTRAL

Interessado : JOSE LEVI DE OLIVEIRA SOROCABA  
Reg.Cadastral : 114.011  
Processo Nº. : 2010.031.377.4  
Assunto ..... HORARIO ESPECIAL  
Despacho ..... COMUNICACAO

Interessado : JOSE LILI MOREIRA SOROCABA  
Reg.Cadastral : 111.480  
Processo Nº. : 2010.031.377.4  
Assunto ..... HORARIO ESPECIAL  
Despacho ..... COMUNICACAO

Interessado : JOSE LUIS BERTANHA  
Reg.Cadastral : 76.52.88.0273.01.000  
Processo Nº. : 2010.029.047.7  
Assunto ..... LEGALIZACAO  
Despacho ..... CADASTRAMENTO DE CONSTRUCAO

Interessado : JOSE LUIS PINEDA DE ALMEIDA  
Reg.Cadastral : 107.115  
Processo Nº. : 2010.031.377.4  
Assunto ..... HORARIO ESPECIAL  
Despacho ..... COMUNICACAO

Interessado : JOSE MARCIO JULIAO SOROCABA  
Reg.Cadastral : 129.512  
Processo Nº. : 2010.031.377.4  
Assunto ..... HORARIO ESPECIAL  
Despacho ..... COMUNICACAO

Interessado : JOSE REINALDO VIANI  
Reg.Cadastral : 33.62.50.0149.01.000  
Processo Nº. : 2010.030.502.8  
Assunto ..... RECOLHIMENTO DE ITBI  
Despacho ..... HOMOLOGADO ITBI

Interessado : JOSE RENATO FERREIRA MARCHETTI  
Reg.Cadastral : 112.673  
Processo Nº. : 2010.031.377.4  
Assunto ..... HORARIO ESPECIAL  
Despacho ..... COMUNICACAO

Interessado : JOSE ROBERTO DA SILVA  
Reg.Cadastral : 36.44.64.0354.01.000  
Processo Nº. : 2011.000.206.0  
Assunto ..... REVISAO/CORRECAO DE LANÇAMENTO  
Despacho ..... COMUNICACAO

Interessado : JOSE ROBERTO DE BARROS AGOSTINHO  
Reg.Cadastral : 69.232  
Processo Nº. : 2010.031.377.4  
Assunto ..... HORARIO ESPECIAL  
Despacho ..... COMUNICACAO

Interessado : JOSE ROBERTO NOGUEIRA GUSMAO  
Reg.Cadastral : 78.52.22.0211.01.000  
Processo Nº. : 2010.028.726.7  
Assunto ..... LEGALIZACAO  
Despacho ..... CADASTRAMENTO DE CONSTRUCAO

Interessado : JOSE ROBERTO NOGUEIRA GUSMAO  
Reg.Cadastral : 78.61.14.0112.01.000  
Processo Nº. : 2010.028.737.4  
Assunto ..... LEGALIZACAO  
Despacho ..... CADASTRAMENTO DE CONSTRUCAO

Interessado : JOSE ROBERTO PINHEIRO DOS SANTOS  
Reg.Cadastral : 312.746  
Processo Nº. : 2010.031.377.4  
Assunto ..... HORARIO ESPECIAL  
Despacho ..... COMUNICACAO

Interessado : JOSE ROBERTO RODRIGUES DA PAZ  
Reg.Cadastral : 122.820  
Processo Nº. : 2010.031.251.1  
Assunto ..... SOLICITACAO  
Despacho ..... DEFERIDO

Interessado : JOSE ROGERIO DE LIRA  
Reg.Cadastral : 34.23.55.0338.01.000  
Processo Nº. : 2011.000.207.8  
Assunto ..... ALTERACAO CADASTRAL  
Despacho ..... ALTERACAO CADASTRAL

Interessado : JOSE TAVARES DE OLIVEIRA  
Reg.Cadastral : 55.890  
Processo Nº. : 2010.031.377.4  
Assunto ..... HORARIO ESPECIAL  
Despacho ..... COMUNICACAO

Interessado : JOSE VALMIR DA SILVA  
Reg.Cadastral : 36.62.32.0655.01.000  
Processo Nº. : 2010.026.707.9  
Assunto ..... CONSTR/AMPLIACAO E REGULARIZACAO  
Despacho ..... CADASTRAMENTO DE CONSTRUCAO

Interessado : JOSE VITORIO JERONIMO  
Reg.Cadastral : 42.23.66.0460.01.000  
Processo Nº. : 2011.000.207.8  
Assunto ..... ALTERACAO CADASTRAL  
Despacho ..... ALTERACAO CADASTRAL

Interessado : JOSEFA MENEZES DA SILVA  
Reg.Cadastral : 43.13.04.0161.01.000  
Processo Nº. : 2011.000.207.8  
Assunto ..... ALTERACAO CADASTRAL  
Despacho ..... ALTERACAO CADASTRAL

Interessado : JOSIANE CAROLINA CUSTODIO DOS SANTO  
Reg.Cadastral : 144.984  
Processo Nº. : 2010.031.387.3  
Assunto ..... HORARIO ESPECIAL  
Despacho ..... COMUNICACAO

Interessado : JOSIAS LUCIDORO DA COSTA  
Reg.Cadastral : 35.42.91.0230.01.000  
Processo Nº. : 2011.000.207.8  
Assunto ..... ALTERACAO CADASTRAL  
Despacho ..... ALTERACAO CADASTRAL

Interessado : JOVENCIANO ALVES DOS SANTOS  
Reg.Cadastral : 55.23.31.0235.01.000  
Processo Nº. : 1995.011.977.6  
Assunto ..... CONSTRUCAO  
Despacho ..... CAD. CONSTRUCAO LEI 8.229/2007

Interessado : JSJ PARTICIPACOES LTDA  
Reg.Cadastral : 300.890  
Processo Nº. : 2010.031.383.2  
Assunto ..... HORARIO ESPECIAL  
Despacho ..... COMUNICACAO

Interessado : JUDITE LUCIO DOS SANTOS  
Reg.Cadastral : 109.628  
Processo Nº. : 2010.031.377.4  
Assunto ..... HORARIO ESPECIAL  
Despacho ..... COMUNICACAO

Interessado : JUDITH SUEMI 01  
Reg.Cadastral : 117.065  
Processo Nº. : 2010.031.380.8  
Assunto ..... HORARIO ESPECIAL  
Despacho ..... COMUNICACAO

Interessado : JULIANA CRISTINA MARQUES  
Reg.Cadastral : 136.011  
Processo Nº. : 2010.031.378.2  
Assunto ..... HORARIO ESPECIAL  
Despacho ..... COMUNICACAO

Interessado : JULIANA CRISTINA NASTRI  
Reg.Cadastral : 311.405  
Processo Nº. : 2010.031.386.5  
Assunto ..... HORARIO ESPECIAL  
Despacho ..... COMUNICACAO

Interessado : JULIANA CRISTINA ZANELA PET SHOP  
Reg.Cadastral : 311.194  
Processo Nº. : 2010.031.380.8  
Assunto ..... HORARIO ESPECIAL  
Despacho ..... COMUNICACAO

Interessado : JULIANA RODRIGUES ARAUJO  
Reg.Cadastral : 2010.031.020.0  
Assunto ..... SOLICITACAO DE INFORMACOES  
Despacho ..... COMUNICACAO

Interessado : JULIANI & SILVA SERVICOS ADMINISTRATIVOS  
Reg.Cadastral : 108.586  
Processo Nº. : 2011.000.346.4  
Assunto ..... NOTIFICACAO  
Despacho ..... COMUNICACAO

Interessado : JULIAO LOPES DIAGO FILHO  
Reg.Cadastral : 64.31.63.0085.00.000  
Processo Nº. : 2011.000.207.8  
Assunto ..... ALTERACAO CADASTRAL  
Despacho ..... ALTERACAO CADASTRAL

Interessado : JULIO CASA IMOVEIS CONSULTORIA  
Reg.Cadastral : 96.686  
Processo Nº. : 2010.031.251.1  
Assunto ..... SOLICITACAO  
Despacho ..... DEFERIDO

Interessado : JULIO CESAR TOMAZELA SOROCABA  
Reg.Cadastral : 105.760  
Processo Nº. : 2010.031.377.4  
Assunto ..... HORARIO ESPECIAL  
Despacho ..... COMUNICACAO

Interessado : JULIO HENRIQUE DA SILVA PIGATTO  
Reg.Cadastral : 76.52.89.0376.01.000  
Processo Nº. : 2011.000.207.8  
Assunto ..... ALTERACAO CADASTRAL  
Despacho ..... ALTERACAO CADASTRAL

Interessado : JURACY FERNANDES COSTA  
Reg.Cadastral : 35.23.62.0430.00.000  
Processo Nº. : 2011.000.207.8  
Assunto ..... ALTERACAO CADASTRAL  
Despacho ..... ALTERACAO CADASTRAL

Interessado : JURACY FERNANDES COSTA  
Reg.Cadastral : 35.23.62.0425.00.000  
Processo Nº. : 2011.000.207.8  
Assunto ..... ALTERACAO CADASTRAL  
Despacho ..... ALTERACAO CADASTRAL

Interessado : JURANDIR DA COSTA SOUZA  
Reg.Cadastral : 34.13.55.0728.01.000  
Processo Nº. : 2011.000.207.8  
Assunto ..... ALTERACAO CADASTRAL  
Despacho ..... ALTERACAO CADASTRAL

Interessado : JURANDIR PAULO SANCHES  
Reg.Cadastral : 47.161  
Processo Nº. : 2010.031.377.4  
Assunto ..... HORARIO ESPECIAL  
Despacho ..... COMUNICACAO

Interessado : JUSCELINO OLIVEIRA SANTOS  
Reg.Cadastral : 36.62.81.0124.01.000  
Processo Nº. : 2011.000.207.8  
Assunto ..... ALTERACAO CADASTRAL  
Despacho ..... ALTERACAO CADASTRAL

Interessado : JUVENAL FERNANDES  
Reg.Cadastral : 46.34.24.0290.00.000  
Processo Nº. : 2010.028.162.5  
Assunto ..... CORRECAO DE ALIQUOTA/REVISAO  
Despacho ..... DEFERIDO

Interessado : KARLA LOPES BARBOSA  
Reg.Cadastral : 33.42.80.1355.03.006  
Processo Nº. : 2011.000.207.8  
Assunto ..... ALTERACAO CADASTRAL  
Despacho ..... ALTERACAO CADASTRAL

Interessado : KART SOROCABA LTDA ME  
Reg.Cadastral : 145.872  
Processo Nº. : 2010.031.378.2  
Assunto ..... HORARIO ESPECIAL  
Despacho ..... COMUNICACAO

Interessado : KASA MOVEIS E OBJETOS DE DECO.  
Reg.Cadastral : 304.187  
Processo Nº. : 2010.031.377.4  
Assunto ..... HORARIO ESPECIAL  
Despacho ..... COMUNICACAO

Interessado : KATIA REJANE ALVES  
Reg.Cadastral : 54.13.28.0219.01.000  
Processo Nº. : 2011.000.207.8  
Assunto ..... ALTERACAO CADASTRAL  
Despacho ..... ALTERACAO CADASTRAL

Interessado : KCMS FABRICA DE SOFTWARES E AUTOMOCAO LT  
Reg.Cadastral : 107.442  
Processo Nº. : 2011.000.348.0  
Assunto ..... NOTIFICACAO  
Despacho ..... COMUNICADO

Interessado : KELLY CRISTINA VIEIRA DE ALMEIDA  
Reg.Cadastral : 32.12.32.0154.17.005  
Processo Nº. : 2011.000.207.8  
Assunto ..... ALTERACAO CADASTRAL  
Despacho ..... ALTERACAO CADASTRAL

Interessado : KERA STONES COMERCIO DE BIJUTERIAS  
Reg.Cadastral: 144.750  
Processo Nº. : 2010.031.386.5  
Assunto ..... HORARIO ESPECIAL  
Despacho ..... COMUNICACAO

Interessado : KLAUS KELLER RIBEIRO  
Reg.Cadastral: 107.149  
Processo Nº. : 2010.031.377.4  
Assunto ..... HORARIO ESPECIAL  
Despacho ..... COMUNICACAO

Interessado : L. A. PISCINAS E ACESSORIOS  
Reg.Cadastral: 116.465  
Processo Nº. : 2010.031.377.4  
Assunto ..... HORARIO ESPECIAL  
Despacho ..... COMUNICACAO

Interessado : L. BARBERO COM. DE MOVEIS  
Reg.Cadastral: 93.909  
Processo Nº. : 2010.031.377.4  
Assunto ..... HORARIO ESPECIAL  
Despacho ..... COMUNICACAO

Interessado : L. R. LAUREANO ME  
Reg.Cadastral: 73.715  
Processo Nº. : 2010.031.377.4  
Assunto ..... HORARIO ESPECIAL  
Despacho ..... COMUNICACAO

Interessado : L.F. COMERCIO DE LUMINOSOS LTDA  
Reg.Cadastral: 77.876  
Processo Nº. : 2010.031.377.4  
Assunto ..... HORARIO ESPECIAL  
Despacho ..... COMUNICACAO

Interessado : L.J.R. AUTOMACAO COMERCIAL  
Reg.Cadastral: 117.833  
Processo Nº. : 2010.031.377.4  
Assunto ..... HORARIO ESPECIAL  
Despacho ..... COMUNICACAO

Interessado : L.M. CARAMANTI & CIA LTDA  
Reg.Cadastral: 145.712  
Processo Nº. : 2010.031.380.8  
Assunto ..... HORARIO ESPECIAL  
Despacho ..... COMUNICACAO

Interessado : LA RIOJA CONST. E INC. LTDA  
Reg.Cadastral: 64.42.49.0055.00.000  
Processo Nº. : 2011.000.207.8  
Assunto ..... ALTERACAO CADASTRAL  
Despacho ..... ALTERACAO CADASTRAL

Interessado : LAERCIO GI  
Reg.Cadastral: 67.51.60.0417.01.028  
Processo Nº. : 2011.000.207.8  
Assunto ..... ALTERACAO CADASTRAL  
Despacho ..... ALTERACAO CADASTRAL

Interessado : LAM ELETRICIDADE LTDA  
Reg.Cadastral: 105.884  
Processo Nº. : 2010.031.377.4  
Assunto ..... HORARIO ESPECIAL  
Despacho ..... COMUNICACAO

Interessado : LARICE APARECIDA P. DA SILVA  
Reg.Cadastral: 33.44.95.0011.01.000  
Processo Nº. : 2011.000.100.5  
Assunto ..... ISENCAO DE IMPOSTOS  
Despacho ..... INDEFERIDO

Interessado : LATIDOS E MIADOS PET E SALOOM  
Reg.Cadastral: 306.289  
Processo Nº. : 2010.031.380.8  
Assunto ..... HORARIO ESPECIAL  
Despacho ..... COMUNICACAO

Interessado : LAUREN CHRISTINE NISHIDA  
Reg.Cadastral: 67.41.14.0191.01.000  
Processo Nº. : 2008.021.490.1  
Assunto ..... CONSTR/AMPLIACAO E REGULARIZACAO  
Despacho ..... CADASTRAMENTO DE CONSTRUCAO

Interessado : LAVATERA EMPREENDIMENTOS S/A  
Reg.Cadastral: 55.62.14.1511.00.000  
Processo Nº. : 2008.012.381.3  
Assunto ..... CONSTRUCAO  
Despacho ..... SOLICITA PROVIDENCIAS

Interessado : LEANDRO MATIELLO ACADEMIA  
Reg.Cadastral: 140.421  
Processo Nº. : 2010.031.378.2  
Assunto ..... HORARIO ESPECIAL  
Despacho ..... COMUNICACAO

Interessado : LEITE E SAMITOS AGROPECUARIA LTDA  
Reg.Cadastral: 306.932  
Processo Nº. : 2010.031.380.8  
Assunto ..... HORARIO ESPECIAL  
Despacho ..... COMUNICACAO

Interessado : LEMA NEGOCIOS IMOBILIARIOS LTDA ME  
Reg.Cadastral: 311.156  
Processo Nº. : 2010.031.251.1  
Assunto ..... SOLICITACAO  
Despacho ..... INDEFERIDO

Interessado : LENI KIMIE SHIRATORI MORI  
Reg.Cadastral: 67.51.17.0150.00.000  
Processo Nº. : 2010.031.050.7  
Assunto ..... CORRECAO DE ALIQUOTA/REVISAO  
Despacho ..... DEFERIDO

Interessado : LENITA C. BASTOS VIDRARARIA  
Reg.Cadastral: 300.706  
Processo Nº. : 2010.031.377.4  
Assunto ..... HORARIO ESPECIAL  
Despacho ..... COMUNICACAO

Interessado : LENITA NUNES ALBIERO SOROCABA  
Reg.Cadastral: 107.600  
Processo Nº. : 2010.031.377.4  
Assunto ..... HORARIO ESPECIAL  
Despacho ..... COMUNICACAO

Interessado : LEONARDO DUARTE MENDES  
Reg.Cadastral: 312.485  
Processo Nº. : 2010.031.380.8  
Assunto ..... HORARIO ESPECIAL  
Despacho ..... COMUNICACAO

Interessado : LEONARDO SANTUCCI  
Reg.Cadastral: 44.62.96.0470.01.000  
Processo Nº. : 2011.000.207.8  
Assunto ..... ALTERACAO CADASTRAL  
Despacho ..... ALTERACAO CADASTRAL

Interessado : LEONARDO TAVARES SOROCABA  
Reg.Cadastral: 123.000  
Processo Nº. : 2010.031.378.2  
Assunto ..... HORARIO ESPECIAL  
Despacho ..... COMUNICACAO

Interessado : LEONEL FILIETAO  
Reg.Cadastral: 36.31.34.0101.00.000  
Processo Nº. : 2011.000.096.5  
Assunto ..... ALTERACAO END.P/ENTREGA CARNES  
Despacho ..... COMUNICACAO

Interessado : LIBERO POZZETTI  
Reg.Cadastral: 79.138  
Processo Nº. : 2010.031.377.4  
Assunto ..... HORARIO ESPECIAL  
Despacho ..... COMUNICACAO

Interessado : LIMA & LIMA DROGARIA SOROCABA  
Reg.Cadastral: 145.525  
Processo Nº. : 2010.031.380.8  
Assunto ..... HORARIO ESPECIAL  
Despacho ..... COMUNICACAO

Interessado : LIMPAPY COMERCIO DE PRODUTOS DE LIM  
Reg.Cadastral: 110.277  
Processo Nº. : 2010.031.377.4  
Assunto ..... HORARIO ESPECIAL  
Despacho ..... COMUNICACAO

Interessado : LIMPAPY COMERCIO DE PRODUTOS DE LIM  
Reg.Cadastral: 111.936  
Processo Nº. : 2010.031.377.4  
Assunto ..... HORARIO ESPECIAL  
Despacho ..... COMUNICACAO

Interessado : LINHARES AUTO POSTO LTDA  
Reg.Cadastral: 124.904  
Processo Nº. : 2010.031.383.2  
Assunto ..... HORARIO ESPECIAL  
Despacho ..... COMUNICACAO

Interessado : LINO ALVES FERREIRA EPP  
Reg.Cadastral: 302.951  
Processo Nº. : 2010.031.377.4  
Assunto ..... HORARIO ESPECIAL  
Despacho ..... COMUNICACAO

Interessado : LISOFUSS - LIGA SOROCABANA DE FUT.  
Reg.Cadastral: 141.901  
Processo Nº. : 2010.031.378.2  
Assunto ..... HORARIO ESPECIAL  
Despacho ..... COMUNICACAO

Interessado : LIVRARIA CATOLICA SAGRADA FAMILIA  
Reg.Cadastral: 308.963  
Processo Nº. : 2010.031.377.4  
Assunto ..... HORARIO ESPECIAL  
Despacho ..... COMUNICACAO

Interessado : LIVRARIA E PAPELARIA DINI LTDA EPP  
Reg.Cadastral: 48.671  
Processo Nº. : 2011.000.604.6  
Assunto ..... SOLICITACAO  
Despacho ..... COMUNICACAO

Interessado : LJM CONSULTORIA EMPRESARIAL LTDA -  
Reg.Cadastral: 309.036  
Processo Nº. : 2011.000.604.6  
Assunto ..... SOLICITACAO  
Despacho ..... COMUNICACAO

Interessado : LL SOROCABA REPRESENTACOES S/C  
Reg.Cadastral: 98.753  
Processo Nº. : 2010.031.377.4  
Assunto ..... HORARIO ESPECIAL  
Despacho ..... COMUNICACAO

Interessado : LNS REPRESENTACOES DE EMBALAG. LTDA  
Reg.Cadastral: 65.54.59.0431.01.000  
Processo Nº. : 2011.000.207.8  
Assunto ..... ALTERACAO CADASTRAL  
Despacho ..... ALTERACAO CADASTRAL

Interessado : LOLATA COMERCIO DE VIDROS LTDA ME  
Reg.Cadastral: 305.777  
Processo Nº. : 2010.031.377.4  
Assunto ..... HORARIO ESPECIAL  
Despacho ..... COMUNICACAO

Interessado : LONAX TOLDOS E SIGNS LTDA  
Reg.Cadastral: 300.909  
Processo Nº. : 2010.031.377.4  
Assunto ..... HORARIO ESPECIAL  
Despacho ..... COMUNICACAO

Interessado : LOURDES FATIMA PALMEIRAS BLAS  
Reg.Cadastral: 55.51.40.0491.01.000  
Processo Nº. : 1994.013.011.5  
Assunto ..... CONSTRUCAO  
Despacho ..... CAD. CONSTRUCAO LEI 8.229/2007

Interessado : LOURDES RODRIGUES DOS SANTOS  
Reg.Cadastral: 121.585  
Processo Nº. : 2010.031.378.2  
Assunto ..... HORARIO ESPECIAL  
Despacho ..... COMUNICACAO

Interessado : LUANA AUTO POSTO LTDA  
Reg.Cadastral: 146.331  
Processo Nº. : 2010.031.383.2  
Assunto ..... HORARIO ESPECIAL  
Despacho ..... COMUNICACAO

Interessado : LUBRIF - CAR COMERCIO E SERVICOS  
Reg.Cadastral: 302.176  
Processo Nº. : 2010.031.383.2  
Assunto ..... HORARIO ESPECIAL  
Despacho ..... COMUNICACAO

Interessado : LUCAS PAULO DE BERNARDI PIZOL  
Reg.Cadastral: 65.32.11.0336.00.000  
Processo Nº. : 2010.031.806.2  
Assunto ..... CORRECAO DE ALIQUOTA/REVISAO  
Despacho ..... DEFERIDO

Interessado : LUCIA GOMES BENEDITO  
Reg.Cadastral: 45.43.82.0067.01.000  
Processo Nº. : 2011.000.269.8  
Assunto ..... ALTERACAO CADASTRAL  
Despacho ..... CADASTRAMENTO DE CONSTRUCAO

Interessado : LUCIANA APARECIDA ARBOL ME  
Reg.Cadastral: 137.911  
Processo Nº. : 2010.031.387.3  
Assunto ..... HORARIO ESPECIAL  
Despacho ..... COMUNICACAO

Interessado : LUCIANA BATISTA DOS SANTOS  
Reg.Cadastral: 46.13.41.0105.00.000  
Processo Nº. : 2010.009.880.5  
Assunto ..... CONSTR/AMPLIACAO E REGULARIZACAO  
Despacho ..... DEFERIDO

Interessado : LUCIANA MATUCCI HAGE  
Reg.Cadastral: 112.799  
Processo Nº. : 2010.031.377.4  
Assunto ..... HORARIO ESPECIAL  
Despacho ..... COMUNICACAO

Interessado : LUCIANO FERREIRA SANTOS  
Reg.Cadastral: 34.13.55.0641.01.000  
Processo Nº. : 2011.000.207.8  
Assunto ..... ALTERACAO CADASTRAL  
Despacho ..... ALTERACAO CADASTRAL

Interessado : LUCIANO VIEIRA PNEUS  
Reg.Cadastral: 105.713  
Processo Nº. : 2010.031.377.4  
Assunto ..... HORARIO ESPECIAL  
Despacho ..... COMUNICACAO

Interessado : LUCIARA DE C DA CONCEICAO CAMPOS  
Reg.Cadastral: 77.12.29.0037.00.000  
Processo Nº. : 2010.021.431.1  
Assunto ..... RECOLHIMENTO DE ITBI  
Despacho ..... DEFERIDO

Interessado : LUCIMARA APARECIDA CUNHA  
Reg.Cadastral: 23.14.62.0008.01.000  
Processo Nº. : 2011.000.207.8  
Assunto ..... ALTERACAO CADASTRAL  
Despacho ..... ALTERACAO CADASTRAL

Interessado : LUD SCREEN SOROCABA LTDA  
Reg.Cadastral: 108.027  
Processo Nº. : 2010.031.377.4  
Assunto ..... HORARIO ESPECIAL  
Despacho ..... COMUNICACAO

Interessado : LUIS ANTONIO PRADELLA ME  
Reg.Cadastral: 48.193  
Processo Nº. : 2010.031.377.4  
Assunto ..... HORARIO ESPECIAL  
Despacho ..... COMUNICACAO

Interessado : LUIS BADDINI PRODUCOES ARTISTICAS  
Reg.Cadastral: 126.453  
Processo Nº. : 2010.031.378.2  
Assunto ..... HORARIO ESPECIAL  
Despacho ..... COMUNICACAO

Interessado : LUIS CARLOS DE OLIVEIRA SANTOS  
Reg.Cadastral: 44.33.57.0234.01.000  
Processo Nº. : 2010.030.956.6  
Assunto ..... RECOLHIMENTO DE ITBI  
Despacho ..... SOLICITA PROVIDENCIAS

Interessado : LUIS ROBERTO APARECIDO LOPES  
Reg.Cadastral: 65.43.37.0258.01.000  
Processo Nº. : 2011.000.207.8  
Assunto ..... ALTERACAO CADASTRAL  
Despacho ..... ALTERACAO CADASTRAL

Interessado : LUIS ROBERTO PEREIRA  
Reg.Cadastral: 65.491  
Processo Nº. : 2010.031.377.4  
Assunto ..... HORARIO ESPECIAL  
Despacho ..... COMUNICACAO

Interessado : LUIS RODRIGUES FILHO  
Reg.Cadastral: 44.52.17.0890.00.000  
Processo Nº. : 2010.026.495.1  
Assunto ..... CORRECAO DE ALIQUOTA/REVISAO  
Despacho ..... DEFERIDO

Interessado : LUIZ ALBERTO ALEXANDRE  
Reg.Cadastral: 34.13.55.0250.01.000  
Processo Nº. : 2011.000.207.8  
Assunto ..... ALTERACAO CADASTRAL  
Despacho ..... ALTERACAO CADASTRAL

Interessado : LUIZ ALMEIDA DE AZEVEDO  
Reg.Cadastral: 78.787  
Processo Nº. : 2010.031.377.4  
Assunto ..... HORARIO ESPECIAL  
Despacho ..... COMUNICACAO

Interessado : LUIZ ANTONIO STRAFORINI  
Reg.Cadastral: 67.51.17.0438.01.000  
Processo Nº. : 2011.000.207.8  
Assunto ..... ALTERACAO CADASTRAL  
Despacho ..... ALTERACAO CADASTRAL

Interessado : LUIZ CARLOS DE SOUZA  
Reg.Cadastral: 46.31.70.0262.01.000  
Processo Nº. : 2010.017.201.4  
Assunto ..... CONSTR/AMPLIACAO E REGULARIZACAO  
Despacho ..... CADASTRAMENTO DE CONSTRUCAO

Interessado : LUIZ CARLOS GODINHO SOROCABA ME  
Reg.Cadastral: 129.821  
Processo Nº. : 2010.031.380.8  
Assunto ..... HORARIO ESPECIAL  
Despacho ..... COMUNICACAO

Interessado : LUIZ CARLOS ORUE ARZA  
Reg.Cadastral: 56.61.21.0395.00.000  
Processo Nº. : 2010.028.038.7  
Assunto ..... LANCAMENTO DE IMOVEL  
Despacho ..... CADASTRAMENTO DE CONSTRUCAO

Interessado : LUIZ CARLOS ORUE ARZA  
Reg.Cadastral: 56.61.21.0660.01.000  
Processo Nº. : 2010.028.038.7  
Assunto ..... LANCAMENTO DE IMOVEL  
Despacho ..... CADASTRAMENTO DE CONSTRUCAO

Interessado : LUIZ JOLONDEK  
Reg.Cadastral: 43.34.16.1677.01.000  
Processo Nº. : 2011.000.207.8  
Assunto ..... ALTERACAO CADASTRAL  
Despacho ..... ALTERACAO CADASTRAL

Interessado : LUIZ MARTINI  
Reg.Cadastral: 53.11.73.1909.00.000  
Processo Nº. : 2011.000.269.8  
Assunto ..... ALTERACAO CADASTRAL  
Despacho ..... CADASTRAMENTO DE CONSTRUCAO

Interessado : LUIZ ODILON SEGATO  
Reg.Cadastral: 46.62.74.0218.00.000  
Processo Nº. : 2011.000.207.8  
Assunto ..... ALTERACAO CADASTRAL  
Despacho ..... ALTERACAO CADASTRAL

Interessado : LUIZ ROBERTO FERNANDES LORENTE  
Reg.Cadastral: 89.830  
Processo Nº. : 2010.031.380.8  
Assunto ..... HORARIO ESPECIAL  
Despacho ..... COMUNICACAO

Interessado : LUZIA SAROA  
Reg.Cadastral: 45.54.84.0212.01.000  
Processo Nº. : 2011.000.207.8  
Assunto ..... ALTERACAO CADASTRAL  
Despacho ..... ALTERACAO CADASTRAL

Interessado : M PONTO M COM. E REPRESENT.  
Reg.Cadastral: 102.351  
Processo Nº. : 2010.031.377.4  
Assunto ..... HORARIO ESPECIAL  
Despacho ..... COMUNICACAO

Interessado : M&G COMERCIO VAREJISTA DE ROUPAS  
Reg.Cadastral: 139.574  
Processo Nº. : 2010.031.386.5  
Assunto ..... HORARIO ESPECIAL  
Despacho ..... COMUNICACAO

Interessado : M.B. ANDRADE  
Reg.Cadastral: 123.525  
Processo Nº. : 2010.031.377.4  
Assunto ..... HORARIO ESPECIAL  
Despacho ..... COMUNICACAO

Interessado : M.J. BEIJO LTDA  
Reg.Cadastral: 119.559  
Processo Nº. : 2010.031.380.8  
Assunto ..... HORARIO ESPECIAL  
Despacho ..... COMUNICACAO

Interessado : M.S.M. GALHARDO CEPIL DROGARIA  
Reg.Cadastral: 115.491  
Processo Nº. : 2010.031.380.8  
Assunto ..... HORARIO ESPECIAL  
Despacho ..... COMUNICACAO

Interessado : MAC TRATORES COMERCIO E ASSISTENCIA  
Reg.Cadastral: 82.089  
Processo Nº. : 2010.031.377.4  
Assunto ..... HORARIO ESPECIAL  
Despacho ..... COMUNICACAO

Interessado : MACER DROGUISTAS LTDA  
Reg.Cadastral: 80.651  
Processo Nº. : 2010.031.380.8  
Assunto ..... HORARIO ESPECIAL  
Despacho ..... COMUNICACAO

Interessado : MACER DROGUISTAS LTDA  
Reg.Cadastral: 100.606  
Processo Nº. : 2010.031.380.8  
Assunto ..... HORARIO ESPECIAL  
Despacho ..... COMUNICACAO

Interessado : MACER DROGUISTAS LTDA  
Reg.Cadastral: 140.123  
Processo Nº. : 2010.031.380.8  
Assunto ..... HORARIO ESPECIAL  
Despacho ..... COMUNICACAO

Interessado : MAGALI ESCOLASTICA MEDEIROS  
Reg.Cadastral: 108.652  
Processo Nº. : 2010.031.380.8  
Assunto ..... HORARIO ESPECIAL  
Despacho ..... COMUNICACAO

Interessado : MAGALI ROMAN FERRER  
Reg.Cadastral: 311.883  
Processo Nº. : 2010.031.377.4  
Assunto ..... HORARIO ESPECIAL  
Despacho ..... COMUNICACAO

Interessado : MAINA DISTRIBUIDORA DE ALIMENTOS  
Reg.Cadastral: 141.742  
Processo Nº. : 2010.031.387.3  
Assunto ..... HORARIO ESPECIAL  
Despacho ..... COMUNICACAO

Interessado : MAKRO ATACADISTA S/A  
Reg.Cadastral: 147.206  
Processo Nº. : 2010.031.383.2  
Assunto ..... HORARIO ESPECIAL  
Despacho ..... COMUNICACAO

Interessado : MALDONADO & CARDOSO LTDA  
Reg.Cadastral: 86.101  
Processo Nº. : 2010.031.377.4  
Assunto ..... HORARIO ESPECIAL  
Despacho ..... COMUNICACAO

Interessado : MAM EMPREENDIMENTOS IMOBILIARIOS LTDA  
Reg.Cadastral: 78.34.73.0358.01.000  
Processo Nº. : 2010.029.519.5  
Assunto ..... CONSTR/AMPLIACAO E REGULARIZACAO  
Despacho ..... CADASTRAMENTO DE CONSTRUCAO

Interessado : MAN EMPREENDIMENTOS IMOBILIARIOS LTDA  
Reg.Cadastral: 78.34.73.0351.01.000  
Processo Nº. : 2010.029.520.3  
Assunto ..... CONSTR/AMPLIACAO E REGULARIZACAO  
Despacho ..... CADASTRAMENTO DE CONSTRUCAO

Interessado : MAN EMPREENDIMENTOS IMOBILIARIOS LTDA  
Reg.Cadastral: 78.34.73.0393.01.000  
Processo Nº. : 2010.029.118.6  
Assunto ..... CONSTR/AMPLIACAO E REGULARIZACAO  
Despacho ..... CADASTRAMENTO DE CONSTRUCAO

Interessado : MAN EMPREENDIMENTOS IMOBILIARIOS LTDA  
Reg.Cadastral: 78.34.73.0178.01.000  
Processo Nº. : 2010.031.169.5  
Assunto ..... CONSTR/AMPLIACAO E REGULARIZACAO  
Despacho ..... CADASTRAMENTO DE CONSTRUCAO

Interessado : MAN EMPREENDIMENTOS IMOBILIARIOS LTDA  
Reg.Cadastral: 78.34.73.0164.01.000  
Processo Nº. : 2010.029.121.0  
Assunto ..... CONSTR/AMPLIACAO E REGULARIZACAO  
Despacho ..... CADASTRAMENTO DE CONSTRUCAO

Interessado : MAN EMPREENDIMENTOS IMOBILIARIOS LTDA  
Reg.Cadastral: 78.34.73.0185.01.000  
Processo Nº. : 2010.031.170.3  
Assunto ..... CONSTR/AMPLIACAO E REGULARIZACAO  
Despacho ..... CADASTRAMENTO DE CONSTRUCAO

Interessado : MAN EMPREENDIMENTOS IMOBILIARIOS LTDA  
Reg.Cadastral: 78.34.73.0157.01.000  
Processo Nº. : 2010.029.122.8  
Assunto ..... CONSTR/AMPLIACAO E REGULARIZACAO  
Despacho ..... CADASTRAMENTO DE CONSTRUCAO

Interessado : MAN EMPREENDIMENTOS IMOBILIARIOS LTDA  
Reg.Cadastral: 78.34.73.0407.01.000  
Processo Nº. : 2010.029.524.5  
Assunto ..... CONSTR/AMPLIACAO E REGULARIZACAO  
Despacho ..... CADASTRAMENTO DE CONSTRUCAO

Interessado : MAN EMPREENDIMENTOS IMOBILIARIOS LTDA  
Reg.Cadastral: 78.34.73.0365.01.000  
Processo Nº. : 2010.029.518.7  
Assunto ..... CONSTR/AMPLIACAO E REGULARIZACAO  
Despacho ..... CADASTRAMENTO DE CONSTRUCAO

Interessado : MAN EMPREENDIMENTOS IMOBILIARIOS LTDA  
Reg.Cadastral: 78.34.73.0372.01.000  
Processo Nº. : 2010.029.522.9  
Assunto ..... CONSTR/AMPLIACAO E REGULARIZACAO  
Despacho ..... CADASTRAMENTO DE CONSTRUCAO

Interessado : MAN EMPREENDIMENTOS IMOBILIARIOS LTDA  
Reg.Cadastral: 78.34.73.0171.01.000  
Processo Nº. : 2010.029.120.2  
Assunto ..... CONSTR/AMPLIACAO E REGULARIZACAO  
Despacho ..... CADASTRAMENTO DE CONSTRUCAO

Interessado : MAN EMPREENDIMENTOS IMOBILIARIOS LTDA  
Reg.Cadastral: 78.34.73.0393.01.000  
Processo Nº. : 2010.029.521.1  
Assunto ..... CONSTR/AMPLIACAO E REGULARIZACAO  
Despacho ..... CADASTRAMENTO DE CONSTRUCAO

Interessado : MAN EMPREENDIMENTOS IMOBILIARIOS LTDA  
Reg.Cadastral: 78.34.73.0379.01.000  
Processo Nº. : 2010.029.521.1  
Assunto ..... CONSTR/AMPLIACAO E REGULARIZACAO  
Despacho ..... CADASTRAMENTO DE CONSTRUCAO

Interessado : MAN EMPREENDIMENTOS IMOBILIARIOS LTDA  
Reg.Cadastral: 78.34.73.0150.01.000  
Processo Nº. : 2010.029.123.6  
Assunto ..... CONSTR/AMPLIACAO E REGULARIZACAO  
Despacho ..... CADASTRAMENTO DE CONSTRUCAO

Interessado : MAN EMPREENDIMENTOS IMOBILIARIOS LTDA  
Reg.Cadastral: 78.34.73.0143.01.000  
Processo Nº. : 2010.029.124.4  
Assunto ..... CONSTR/AMPLIACAO E REGULARIZACAO  
Despacho ..... CADASTRAMENTO DE CONSTRUCAO

Interessado : MAN EMPREENDIMENTOS IMOBILIARIOS LTDA  
Reg.Cadastral: 78.34.73.0386.01.000  
Processo Nº. : 2010.029.117.8  
Assunto ..... CONSTR/AMPLIACAO E REGULARIZACAO  
Despacho ..... CADASTRAMENTO DE CONSTRUCAO

Interessado : MANCHESTER DIV.ELETR.CINEMAT.  
Reg.Cadastral: 133.251  
Processo Nº. : 2010.031.378.2  
Assunto ..... HORARIO ESPECIAL  
Despacho ..... COMUNICACAO

Interessado : MANCHESTER DIV.ELETR.CINEMAT.  
Reg.Cadastral: 133.252  
Processo Nº. : 2010.031.378.2  
Assunto ..... HORARIO ESPECIAL  
Despacho ..... COMUNICACAO

Interessado : MANCHESTER DIV.ELETR.CINEMAT.  
Reg.Cadastral: 133.253  
Processo Nº. : 2010.031.378.2  
Assunto ..... HORARIO ESPECIAL  
Despacho ..... COMUNICACAO

Interessado : MANCHESTER DIV.ELETR.CINEMAT.  
Reg.Cadastral: 133.254  
Processo Nº. : 2010.031.378.2  
Assunto ..... HORARIO ESPECIAL  
Despacho ..... COMUNICACAO

Interessado : MANCHESTER FILTER COMERCIO E REPR.  
Reg.Cadastral: 89.294  
Processo Nº. : 2010.031.377.4  
Assunto ..... HORARIO ESPECIAL  
Despacho ..... COMUNICACAO

Interessado : MANOEL ANGELO MARCONI DE LIMA  
Reg.Cadastral: 35.54.03.0267.01.000  
Processo Nº. : 2010.021.771.0  
Assunto ..... CONSTR/AMPLIACAO E REGULARIZACAO  
Despacho ..... CADASTRAMENTO DE CONSTRUCAO

Interessado : MANOEL GONCALVES DE LIMA  
Reg.Cadastral: 43.31.36.0116.01.000  
Processo Nº. : 2010.032.087.8  
Assunto ..... PEDIDO DE CERTIDAO  
Despacho ..... INDEFERIDO

Interessado : MANOEL RIBEIRO DOS SANTOS  
Reg.Cadastral: 47.63.52.0381.01.000  
Processo Nº. : 2010.013.251.3  
Assunto ..... LEGALIZACAO  
Despacho ..... CADASTRAMENTO DE CONSTRUCAO

Interessado : MANOEL RODRIGUES ROUCO E S/M  
Reg.Cadastral: 45.43.25.0185.01.000  
Processo Nº. : 2010.018.857.2  
Assunto ..... LEGALIZACAO  
Despacho ..... CADASTRAMENTO DE CONSTRUCAO

Interessado : MANOTEC COMERCIO DE MATERIAIS  
Reg.Cadastral: 107.652  
Processo Nº. : 2010.031.377.4  
Assunto ..... HORARIO ESPECIAL  
Despacho ..... COMUNICACAO

Interessado : MARA APARECIDA GONCALVES ROSA  
Reg.Cadastral: 146.496  
Processo Nº. : 2010.031.387.3  
Assunto ..... HORARIO ESPECIAL  
Despacho ..... COMUNICACAO

Interessado : MARA APARECIDA RODRIGUES LEME  
Reg.Cadastral: 107.080  
Processo Nº. : 2010.031.377.4  
Assunto ..... HORARIO ESPECIAL  
Despacho ..... COMUNICACAO

Interessado : MARCEL - MATERIAL PARA ESCRITORIO  
Reg.Cadastral: 41.711  
Processo Nº. : 2010.031.377.4  
Assunto ..... HORARIO ESPECIAL  
Despacho ..... COMUNICACAO

Interessado : MARCELO ANDERSON COELHO  
Reg.Cadastral: 34.31.74.0167.00.000  
Processo Nº. : 2007.026.757.0  
Assunto ..... AUTO MULTA/INF.INTIMACAO/L.TERRENO  
Despacho ..... CADASTRAMENTO DE CONSTRUCAO

Interessado : MARCELO BERTOLA & CIA LTDA  
Reg.Cadastral: 114.924  
Processo Nº. : 2010.031.387.3  
Assunto ..... HORARIO ESPECIAL  
Despacho ..... COMUNICACAO

Interessado : MARCELO CAMARA CARVALHO SOROCABA  
Reg.Cadastral: 116.662  
Processo Nº. : 2010.031.380.8  
Assunto ..... HORARIO ESPECIAL  
Despacho ..... COMUNICACAO

Interessado : MARCELO GALVAO  
Reg.Cadastral: 43.41.85.1017.01.028  
Processo Nº. : 2011.000.207.8  
Assunto ..... ALTERACAO CADASTRAL  
Despacho ..... ALTERACAO CADASTRAL

Interessado : MARCELO GALVAO  
Reg.Cadastral: 43.41.85.1017.01.183  
Processo Nº. : 2011.000.207.8  
Assunto ..... ALTERACAO CADASTRAL  
Despacho ..... ALTERACAO CADASTRAL

Interessado : MARCELO MONTEIRO MARQUES  
Reg.Cadastral: 35.51.82.0111.01.000  
Processo Nº. : 2010.015.802.1  
Assunto ..... CONSTR/AMPLIACAO E REGULARIZACAO  
Despacho ..... CADASTRAMENTO DE CONSTRUCAO

Interessado : MARCELO RICARDO GRAZIOSI  
Reg.Cadastral: 44.44.91.0419.01.016  
Processo Nº. : 2011.000.207.8  
Assunto ..... ALTERACAO CADASTRAL  
Despacho ..... ALTERACAO CADASTRAL

Interessado : MARCIA ANDREIA PERBONI DAMAZIO  
Reg.Cadastral: 144.191  
Processo Nº. : 2010.031.387.3  
Assunto ..... HORARIO ESPECIAL  
Despacho ..... COMUNICACAO

Interessado : MARCIA DE OLIVEIRA DE CAMARGO  
Reg.Cadastral: 120.023  
Processo Nº. : 2010.031.378.2  
Assunto ..... HORARIO ESPECIAL  
Despacho ..... COMUNICACAO

Interessado : MARCIA DE OLIVEIRA WILL  
Reg.Cadastral: 63.583  
Processo Nº. : 2010.031.377.4  
Assunto ..... HORARIO ESPECIAL  
Despacho ..... COMUNICACAO

Interessado : MARCIA REGINA BERGAMI SARTORELLO  
Reg.Cadastral: 36.24.84.0399.00.000  
Processo Nº. : 2010.030.787.5  
Assunto ..... CORRECAO DE ALIQUOTA/REVISAO  
Despacho ..... DEFERIDO

Interessado : MARCIA REGINA BERGAMI SARTORELLO  
Reg.Cadastral: 46.13.91.0104.00.000  
Processo Nº. : 2010.030.786.7  
Assunto ..... CORRECAO DE ALIQUOTA/REVISAO  
Despacho ..... DEFERIDO

Interessado : MARCIA TEREZINHA RIBEIRO  
Reg.Cadastral: 107.800  
Processo Nº. : 2010.031.377.4  
Assunto ..... HORARIO ESPECIAL  
Despacho ..... COMUNICACAO

Interessado : MARCIO APARECIDO GUSMAN  
Reg.Cadastral: 65.63.13.0202.01.000  
Processo Nº. : 2010.000.191.6  
Assunto ..... CONSTR/AMPLIACAO E REGULARIZACAO  
Despacho ..... CADASTRAMENTO DE CONSTRUCAO

Interessado : MARCIO FERREIRA SILVA SOROCABA  
Reg.Cadastral: 95.466  
Processo Nº. : 2010.031.377.4  
Assunto ..... HORARIO ESPECIAL  
Despacho ..... COMUNICACAO

Interessado : MARCIO JOSE DE LIMA EPP  
Reg.Cadastral: 112.538  
Processo Nº. : 2010.031.377.4  
Assunto ..... HORARIO ESPECIAL  
Despacho ..... COMUNICACAO

Interessado : MARCIO VAZ  
Reg.Cadastral: 45.52.78.0466.01.000  
Processo Nº. : 2010.002.751.5  
Assunto ..... CONSTRUCAO COMERCIAL  
Despacho ..... DEFERIDO

Interessado : MARCIO WILLIAN DE SOUZA FERREIRA  
Reg.Cadastral: 34.12.26.0155.01.000  
Processo Nº. : 2010.032.501.8  
Assunto ..... RECOLHIMENTO DE ITBI  
Despacho ..... LANCAMENTO DE ITBI

Interessado : MARCO ANTONIO BINTHENCOURT  
Reg.Cadastral: 36.62.68.0082.01.000  
Processo Nº. : 2011.000.207.8  
Assunto ..... ALTERACAO CADASTRAL  
Despacho ..... ALTERACAO CADASTRAL

Interessado : MARCONDES ALVES ROCHA  
Reg.Cadastral: 67.33.21.0460.00.000  
Processo Nº. : 2011.000.207.8  
Assunto ..... ALTERACAO CADASTRAL  
Despacho ..... ALTERACAO CADASTRAL

Interessado : MARCOS & RAMPIM LTDA  
Reg.Cadastral: 64.681  
Processo Nº. : 2010.031.377.4  
Assunto ..... HORARIO ESPECIAL  
Despacho ..... COMUNICACAO

Interessado : MARCOS ANTONIO DE ARAUJO  
Reg.Cadastral: 99.468  
Processo Nº. : 2010.031.377.4  
Assunto ..... HORARIO ESPECIAL  
Despacho ..... COMUNICACAO

Interessado : MARCOS CAMPINAS PIMENTEL  
Reg.Cadastral: 34.63.71.0217.00.000  
Processo Nº. : 2011.000.207.8  
Assunto ..... ALTERACAO CADASTRAL  
Despacho ..... ALTERACAO CADASTRAL

Interessado : MARCOS CHOGI IANO  
Reg.Cadastral: 65.32.95.0088.00.000  
Processo Nº. : 2011.000.321.4  
Assunto ..... CORRECAO DE ALIQUOTA/REVISAO  
Despacho ..... DEFERIDO

Interessado : MARCOS JOSE DE OLIVEIRA  
Reg.Cadastral: 90.837  
Processo Nº. : 2010.031.377.4  
Assunto ..... HORARIO ESPECIAL  
Despacho ..... COMUNICACAO

Interessado : MARCOS LOPES FILHO  
Reg.Cadastral: 45.61.56.0245.01.000  
Processo Nº. : 2011.000.269.8  
Assunto ..... ALTERACAO CADASTRAL  
Despacho ..... CADASTRAMENTO DE CONSTRUCAO

Interessado : MARCOS PEREIRA SOROCABA  
Reg.Cadastral: 100.008  
Processo Nº. : 2010.031.377.4  
Assunto ..... HORARIO ESPECIAL  
Despacho ..... COMUNICACAO

Interessado : MARCOS PUENTE SOROCABA  
Reg.Cadastral: 119.186  
Processo Nº. : 2010.031.377.4  
Assunto ..... HORARIO ESPECIAL  
Despacho ..... COMUNICACAO

Interessado : MARCOS RAIMUNDO ALVES MACHADO ME  
Reg.Cadastral: 307.382  
Processo Nº. : 2010.031.380.8  
Assunto ..... HORARIO ESPECIAL  
Despacho ..... COMUNICACAO

Interessado : MARCOS SOARES DA SILVA SOROCABA  
Reg.Cadastral: 113.660  
Processo Nº. : 2010.031.377.4  
Assunto ..... HORARIO ESPECIAL  
Despacho ..... COMUNICACAO

Interessado : MARCOS VINICIUS MACHADO AYUSO  
Reg.Cadastral: 34.33.29.0413.01.000  
Processo Nº. : 2011.000.207.8  
Assunto ..... ALTERACAO CADASTRAL  
Despacho ..... ALTERACAO CADASTRAL

Interessado : MARGARETE ESPIGARES RUIS DUARTE  
Reg.Cadastral: 46.24.42.0159.00.000  
Processo Nº. : 2011.000.207.8  
Assunto ..... ALTERACAO CADASTRAL  
Despacho ..... ALTERACAO CADASTRAL

Interessado : MARIA ALICE DIAS BATISTA  
Reg.Cadastral: 43.52.29.0549.00.000  
Processo Nº. : 2010.022.913.7  
Assunto ..... CORRECAO DE ALIQUOTA/REVISAO  
Despacho ..... COMUNICACAO

Interessado : MARIA ALICE DIAS BATISTA  
Reg.Cadastral: 43.52.29.0519.00.000  
Processo Nº. : 2010.022.912.9  
Assunto ..... CORRECAO DE ALIQUOTA/REVISAO  
Despacho ..... COMUNICACAO

Interessado : MARIA APARECIDA DE AGUIAR  
Reg.Cadastral: 47.63.10.0173.01.000  
Processo Nº. : 2011.000.207.8  
Assunto ..... ALTERACAO CADASTRAL  
Despacho ..... ALTERACAO CADASTRAL

Interessado : MARIA APARECIDA DE LIMA FELIX  
Reg.Cadastral: 67.32.43.0224.01.000  
Processo Nº. : 2010.031.267.7  
Assunto ..... RECOLHIMENTO DE ITBI  
Despacho ..... SOLICITA PROVIDENCIAS

Interessado : MARIA APARECIDA DE SOUZA ACOUGUE  
Reg.Cadastral: 142.043  
Processo Nº. : 2010.031.387.3  
Assunto ..... HORARIO ESPECIAL  
Despacho ..... COMUNICACAO

Interessado : MARIA APARECIDA DIAS DE MOURA  
Reg.Cadastral: 105.949  
Processo Nº. : 2010.031.377.4  
Assunto ..... HORARIO ESPECIAL  
Despacho ..... COMUNICACAO

Interessado : MARIA APARECIDA FERNANDES MUNHOZ  
Reg.Cadastral: 46.53.08.0202.01.000  
Processo Nº. : 2010.032.506.7  
Assunto ..... RECOLHIMENTO DE ITBI  
Despacho ..... INDEFERIDO REDUCAO ITBI

Interessado : MARIA APARECIDA FIORI MOTTA  
Reg.Cadastral: 107.464  
Processo Nº. : 2010.031.388.1  
Assunto ..... HORARIO ESPECIAL  
Despacho ..... COMUNICACAO

Interessado : MARIA APARECIDA GARCIA SAVIOLI  
Reg.Cadastral: 81.805  
Processo Nº. : 2010.031.377.4  
Assunto ..... HORARIO ESPECIAL  
Despacho ..... COMUNICACAO

Interessado : MARIA AUXILIADORA RODRIGUES  
Reg.Cadastral: 311.224  
Processo Nº. : 2010.031.377.4  
Assunto ..... HORARIO ESPECIAL  
Despacho ..... COMUNICACAO

Interessado : MARIA BERENICE DA SILVA  
Reg.Cadastral: 77.31.25.0035.00.000  
Processo Nº. : 2011.000.079.1  
Assunto ..... ALTERACAO END.P/ENTREGA CARNES  
Despacho ..... COMUNICACAO

Interessado : MARIA CLARA COSTA MARTINS  
Reg.Cadastral: 35.42.85.0084.01.000  
Processo Nº. : 2011.000.420.7  
Assunto ..... IMPORT.PAGA DE IPTU  
Despacho ..... INDEFERIMENTO DEVOL. IMPORTANCIA

Interessado : MARIA CRISTINA CORAZZA HADDAD  
Reg.Cadastral: 43.41.93.0398.01.001  
Processo Nº. : 2010.031.984.7  
Assunto ..... NAO INCIDENCIA DE ITBI  
Despacho ..... CERTIDAO ITBI

Interessado : MARIA CRISTINA CORAZZA HADDAD  
Reg.Cadastral: 43.41.93.0398.01.002  
Processo Nº. : 2010.031.984.7  
Assunto ..... NAO INCIDENCIA DE ITBI  
Despacho ..... CERTIDAO ITBI



Interessado : MARIA CRISTINA CORAZZA HADDAD  
Reg.Cadastral: 43.41.93.0398.01.080  
Processo Nº. : 2010.031.984.7  
Assunto ..... : NAO INCIDENCIA DE ITBI  
Despacho ..... : CERTIDAO ITBI

Interessado : MARIA CRISTINA CORAZZA HADDAD  
Reg.Cadastral: 43.41.93.0398.01.081  
Processo Nº. : 2010.031.984.7  
Assunto ..... : NAO INCIDENCIA DE ITBI  
Despacho ..... : CERTIDAO ITBI

Interessado : MARIA CRISTINA CORAZZA HADDAD  
Reg.Cadastral: 43.41.93.0398.01.082  
Processo Nº. : 2010.031.984.7  
Assunto ..... : NAO INCIDENCIA DE ITBI  
Despacho ..... : CERTIDAO ITBI

Interessado : MARIA CRISTINA CORAZZA HADDAD  
Reg.Cadastral: 43.41.93.0398.01.083  
Processo Nº. : 2010.031.984.7  
Assunto ..... : NAO INCIDENCIA DE ITBI  
Despacho ..... : CERTIDAO ITBI

Interessado : MARIA CRISTINA CORAZZA HADDAD  
Reg.Cadastral: 43.41.93.0398.01.084  
Processo Nº. : 2010.031.984.7  
Assunto ..... : NAO INCIDENCIA DE ITBI  
Despacho ..... : CERTIDAO ITBI

Interessado : MARIA CRISTINA CORAZZA HADDAD  
Reg.Cadastral: 43.41.93.0398.01.085  
Processo Nº. : 2010.031.984.7  
Assunto ..... : NAO INCIDENCIA DE ITBI  
Despacho ..... : CERTIDAO ITBI

Interessado : MARIA CRISTINA CORAZZA HADDAD  
Reg.Cadastral: 43.41.93.0398.01.086  
Processo Nº. : 2010.031.984.7  
Assunto ..... : NAO INCIDENCIA DE ITBI  
Despacho ..... : CERTIDAO ITBI

Interessado : MARIA CRISTINA CORAZZA HADDAD  
Reg.Cadastral: 43.41.93.0398.01.087  
Processo Nº. : 2010.031.984.7  
Assunto ..... : NAO INCIDENCIA DE ITBI  
Despacho ..... : CERTIDAO ITBI

Interessado : MARIA CRISTINA CORAZZA HADDAD  
Reg.Cadastral: 43.41.93.0398.01.088  
Processo Nº. : 2010.031.984.7  
Assunto ..... : NAO INCIDENCIA DE ITBI  
Despacho ..... : CERTIDAO ITBI

Interessado : MARIA CRISTINA CORAZZA HADDAD  
Reg.Cadastral: 43.41.93.0398.01.089  
Processo Nº. : 2010.031.984.7  
Assunto ..... : NAO INCIDENCIA DE ITBI  
Despacho ..... : CERTIDAO ITBI

Interessado : MARIA CRISTINA CORAZZA HADDAD  
Reg.Cadastral: 43.41.93.0398.01.090  
Processo Nº. : 2010.031.984.7  
Assunto ..... : NAO INCIDENCIA DE ITBI  
Despacho ..... : CERTIDAO ITBI

Interessado : MARIA CRISTINA CORAZZA HADDAD  
Reg.Cadastral: 43.41.93.0398.01.091  
Processo Nº. : 2010.031.984.7  
Assunto ..... : NAO INCIDENCIA DE ITBI  
Despacho ..... : CERTIDAO ITBI

Interessado : MARIA CRISTINA CORAZZA HADDAD  
Reg.Cadastral: 43.41.93.0398.01.092  
Processo Nº. : 2010.031.984.7  
Assunto ..... : NAO INCIDENCIA DE ITBI  
Despacho ..... : CERTIDAO ITBI

Interessado : MARIA CRISTINA CORAZZA HADDAD  
Reg.Cadastral: 43.41.93.0398.01.093  
Processo Nº. : 2010.031.984.7  
Assunto ..... : NAO INCIDENCIA DE ITBI  
Despacho ..... : CERTIDAO ITBI

Interessado : MARIA CRISTINA CORAZZA HADDAD  
Reg.Cadastral: 43.41.93.0398.01.094  
Processo Nº. : 2010.031.984.7  
Assunto ..... : NAO INCIDENCIA DE ITBI  
Despacho ..... : CERTIDAO ITBI

Interessado : MARIA CRISTINA CORAZZA HADDAD  
Reg.Cadastral: 43.41.93.0398.01.095  
Processo Nº. : 2010.031.984.7  
Assunto ..... : NAO INCIDENCIA DE ITBI  
Despacho ..... : CERTIDAO ITBI

Interessado : MARIA CRISTINA CORAZZA HADDAD  
Reg.Cadastral: 43.41.93.0398.01.096  
Processo Nº. : 2010.031.984.7  
Assunto ..... : NAO INCIDENCIA DE ITBI  
Despacho ..... : CERTIDAO ITBI

Interessado : MARIA CRISTINA CORAZZA HADDAD  
Reg.Cadastral: 43.41.93.0398.01.097  
Processo Nº. : 2010.031.984.7  
Assunto ..... : NAO INCIDENCIA DE ITBI  
Despacho ..... : CERTIDAO ITBI

Interessado : MARIA CRISTINA CORAZZA HADDAD  
Reg.Cadastral: 43.41.93.0398.01.098  
Processo Nº. : 2010.031.984.7  
Assunto ..... : NAO INCIDENCIA DE ITBI  
Despacho ..... : CERTIDAO ITBI

Interessado : MARIA CRISTINA CORAZZA HADDAD  
Reg.Cadastral: 43.41.93.0398.01.099  
Processo Nº. : 2010.031.984.7  
Assunto ..... : NAO INCIDENCIA DE ITBI  
Despacho ..... : CERTIDAO ITBI

Interessado : MARIA DAS GRACAS DOS SANTOS LOCATELLI  
Reg.Cadastral: 53.34.23.0025.01.000  
Processo Nº. : 2010.030.070.6  
Assunto ..... : LEGALIZACAO  
Despacho ..... : CADASTRAMENTO DE CONSTRUCAO

Interessado : MARIA DE JESUS CRUZ PINA  
Reg.Cadastral: 45.14.37.0501.01.000  
Processo Nº. : 2010.029.861.1  
Assunto ..... : ALTERACAO CADASTRAL  
Despacho ..... : COMUNICACAO

Interessado : MARIA DE LOURDES DA COSTA  
Reg.Cadastral: 45.11.92.0151.01.000  
Processo Nº. : 2011.000.207.8  
Assunto ..... : ALTERACAO CADASTRAL  
Despacho ..... : ALTERACAO CADASTRAL

Interessado : MARIA DE SOUZA  
Reg.Cadastral: 46.22.49.0504.01.000  
Processo Nº. : 2010.031.406.1  
Assunto ..... : LEGALIZACAO  
Despacho ..... : CADASTRAMENTO DE CONSTRUCAO

Interessado : MARIA DO CARMO DE OLIVEIRA SOROCABA  
Reg.Cadastral: 64.299  
Processo Nº. : 2010.031.377.4  
Assunto ..... : HORARIO ESPECIAL  
Despacho ..... : COMUNICACAO

Interessado : MARIA DO CARMO PRIETO  
Reg.Cadastral: 34.52.83.0170.01.000  
Processo Nº. : 2010.031.324.6  
Assunto ..... : CERTIDAO DE NUMERACAO  
Despacho ..... : COMUNICACAO

Interessado : MARIA ELZA FERREIRA DE C. LIMA  
Reg.Cadastral: 105.519  
Processo Nº. : 2010.031.377.4  
Assunto ..... : HORARIO ESPECIAL  
Despacho ..... : COMUNICACAO

Interessado : MARIA ESTELA DE ANDRADE MORAL EPP  
Reg.Cadastral: 124.651  
Processo Nº. : 2010.031.377.4  
Assunto ..... : HORARIO ESPECIAL  
Despacho ..... : COMUNICACAO

Interessado : MARIA EUGENIA FILOMENA DE MORAIS  
Reg.Cadastral: 83.22.64.0542.01.000  
Processo Nº. : 2009.011.225.3  
Assunto ..... : CONSTR/AMPLIACAO E REGULARIZACAO  
Despacho ..... : CADASTRAMENTO DE CONSTRUCAO

Interessado : MARIA HELENA GONCALVES OLIVEIRA  
Reg.Cadastral: 142.575  
Processo Nº. : 2010.031.388.1  
Assunto ..... : HORARIO ESPECIAL  
Despacho ..... : COMUNICACAO

Interessado : MARIA HELENA VIEIRA GUIMARAES ME  
Reg.Cadastral: 66.892  
Processo Nº. : 2010.031.388.1  
Assunto ..... : HORARIO ESPECIAL  
Despacho ..... : COMUNICACAO

Interessado : MARIA INES SERPA  
Reg.Cadastral: 113.342  
Processo Nº. : 2010.031.377.4  
Assunto ..... : HORARIO ESPECIAL  
Despacho ..... : COMUNICACAO

Interessado : MARIA ISABEL HAACK DROGARIA  
Reg.Cadastral: 132.257  
Processo Nº. : 2010.031.380.8  
Assunto ..... : HORARIO ESPECIAL  
Despacho ..... : COMUNICACAO

Interessado : MARIA JOSE P DE BARROS  
Reg.Cadastral: 53.22.24.0011.00.000  
Processo Nº. : 2011.000.269.8  
Assunto ..... : ALTERACAO CADASTRAL  
Despacho ..... : CADASTRAMENTO DE CONSTRUCAO

Interessado : MARIA JOSE P DE BARROS  
Reg.Cadastral: 53.22.24.0021.00.000  
Processo Nº. : 2011.000.269.8  
Assunto ..... : ALTERACAO CADASTRAL  
Despacho ..... : CADASTRAMENTO DE CONSTRUCAO

Interessado : MARIA JOSE P DE BARROS  
Reg.Cadastral: 53.22.24.0032.00.000  
Processo Nº. : 2011.000.269.8  
Assunto ..... : ALTERACAO CADASTRAL  
Despacho ..... : CADASTRAMENTO DE CONSTRUCAO

Interessado : MARIA JOSE RIBEIRO TAVARES 25954911  
Reg.Cadastral: 313.037  
Processo Nº. : 2011.000.605.3  
Assunto ..... : SOLICITACAO  
Despacho ..... : COMUNICACAO

Interessado : MARIA JOSELITA SOUZA FERREIRA  
Reg.Cadastral: 36.31.35.0083.01.000  
Processo Nº. : 2010.012.536.8  
Assunto ..... : CONSTR/AMPLIACAO E REGULARIZACAO  
Despacho ..... : CADASTRAMENTO DE CONSTRUCAO

Interessado : MARIA LUCIA DA SILVA DIAS - ME  
Reg.Cadastral: 102.757  
Processo Nº. : 2010.031.388.1  
Assunto ..... : HORARIO ESPECIAL  
Despacho ..... : COMUNICACAO

Interessado : MARIA LUCIA RODRIGUES MARQUES  
Reg.Cadastral: 64.23.17.0104.01.000  
Processo Nº. : 2011.000.207.8  
Assunto ..... : ALTERACAO CADASTRAL  
Despacho ..... : ALTERACAO CADASTRAL

Interessado : MARIA LUIZA RODRIGUES  
Reg.Cadastral: 45.23.59.0536.01.000  
Processo Nº. : 2010.025.316.0  
Assunto ..... : PEDIDO DE CERTIDAO  
Despacho ..... : CADASTRAMENTO DE CONSTRUCAO

Interessado : MARIA LUIZA RODRIGUES  
Reg.Cadastral: 45.23.59.0536.01.000  
Processo Nº. : 2010.025.316.0  
Assunto ..... : PEDIDO DE CERTIDAO  
Despacho ..... : COMUNICACAO

Interessado : MARIA REGINA FONSECA  
Reg.Cadastral: 76.389  
Processo Nº. : 2011.031.378.2  
Assunto ..... : HORARIO ESPECIAL  
Despacho ..... : COMUNICACAO

Interessado : MARIA SELMA DA SILVA OLIVEIRA  
Reg.Cadastral: 117.498  
Processo Nº. : 2010.031.377.4  
Assunto ..... : HORARIO ESPECIAL  
Despacho ..... : COMUNICACAO

Interessado : MARIA VIEIRA DE AZEVEDO  
Reg.Cadastral: 55.61.51.0532.01.002  
Processo Nº. : 2011.000.207.8  
Assunto ..... : ALTERACAO CADASTRAL  
Despacho ..... : ALTERACAO CADASTRAL

Interessado : MARILDA CRISTINA DIAS DOS SANTOS  
Reg.Cadastral: 77.12.29.0107.00.000  
Processo Nº. : 2010.031.881.5  
Assunto ..... : CANCELAMENTO DE COBRANCA  
Despacho ..... : DEFERIDO

Interessado : MARILENA APARECIDA BELLAZ CARAMEZ  
Reg.Cadastral: 44.24.68.0314.01.000  
Processo Nº. : 2010.032.507.5  
Assunto ..... : RECOLHIMENTO DE ITBI  
Despacho ..... : SOLICITA PROVIDENCIAS

Interessado : MARINEISA BORDIERI GODOY  
Reg.Cadastral: 136.476  
Processo Nº. : 2010.031.387.3  
Assunto ..... : HORARIO ESPECIAL  
Despacho ..... : COMUNICACAO

Interessado : MARINES DE JESUS BERNARDINO  
Reg.Cadastral: 34.31.78.0492.00.000  
Processo Nº. : 2009.001.301.2  
Assunto ..... : REVISAO/CORRECAO DE LANÇAMENTO  
Despacho ..... : CADASTRAMENTO DE CONSTRUCAO

Interessado : MARINES DE JESUS BERNARDINO  
Reg.Cadastral: 34.31.64.0043.00.000  
Processo Nº. : 2007.024.360.5  
Assunto ..... : AUTO MULTA/INF.INTIMACAO/L.TERRENO  
Despacho ..... : DEFERIDO

Interessado : MARIO ARRUDA MORTARA  
Reg.Cadastral: 43.52.47.0141.00.000  
Processo Nº. : 2010.032.139.7  
Assunto ..... : CORRECAO DE ALIQUOTA/REVISAO  
Despacho ..... : CADASTRAMENTO DE CONSTRUCAO

Interessado : MARIO DEL GUERCIO DOLACIO MENDES  
Reg.Cadastral: 44.32.67.0330.01.000  
Processo Nº. : 2011.000.207.8  
Assunto ..... : ALTERACAO CADASTRAL  
Despacho ..... : ALTERACAO CADASTRAL

Interessado : MARIO HIRATA  
Reg.Cadastral: 44.43.49.0272.01.000  
Processo Nº. : 2011.000.207.8  
Assunto ..... : ALTERACAO CADASTRAL  
Despacho ..... : ALTERACAO CADASTRAL

Interessado : MARIO LUCIO DE OLIVEIRA SOROCABA  
Reg.Cadastral: 87.884  
Processo Nº. : 2010.031.387.3  
Assunto ..... : HORARIO ESPECIAL  
Despacho ..... : COMUNICACAO

Interessado : MARIO PINTO FILHO  
Reg.Cadastral: 78.54.10.0248.00.000  
Processo Nº. : 2010.020.719.0  
Assunto ..... : RECOLHIMENTO DE ITBI  
Despacho ..... : DEFERIDO

Interessado : MARLEIDEI ALVES DE LIMA E SA  
Reg.Cadastral: 34.24.78.0060.01.000  
Processo Nº. : 2010.013.474.1  
Assunto ..... : CONSTRUCAO COMERCIAL  
Despacho ..... : CADASTRAMENTO DE CONSTRUCAO

Interessado : MARTIM COMERCIO DE PRODUTOS QUIM.  
Reg.Cadastral: 301.172  
Processo Nº. : 2010.031.377.4  
Assunto ..... : HORARIO ESPECIAL  
Despacho ..... : COMUNICACAO

Interessado : MASTER INFORMATICA E ELETRONICA  
Reg.Cadastral: 77.309  
Processo Nº. : 2010.031.377.4  
Assunto ..... : HORARIO ESPECIAL  
Despacho ..... : COMUNICACAO

Interessado : MASTERMOBILE REPRESENTACOES E SERVICOS E  
Reg.Cadastral: 142.121  
Processo Nº. : 2010.032.211.4  
Assunto ..... : ALTERACOES  
Despacho ..... : COMUNICACAO

Interessado : MATIELLI & GACON SERVICOS MEDICOS  
Reg.Cadastral: 312.983  
Processo Nº. : 2011.000.605.3  
Assunto ..... : SOLICITACAO  
Despacho ..... : COMUNICACAO

Interessado : MAURA ZAGO PARTICIPACOES SOCIETARIAS LTD  
Reg.Cadastral: 78.54.24.0495.01.000  
Processo Nº. : 2010.026.680.8  
Assunto ..... : LEGALIZACAO  
Despacho ..... : CADASTRAMENTO DE CONSTRUCAO

Interessado : MAURA ZAGO PARTICIPACOES SOCIETARIAS LTD  
Reg.Cadastral: 78.54.24.0502.01.000  
Processo Nº. : 2010.026.681.6  
Assunto ..... : LEGALIZACAO  
Despacho ..... : CADASTRAMENTO DE CONSTRUCAO

Interessado : MAURICIO M KOGA  
Reg.Cadastral: 42.23.10.0378.00.000  
Processo Nº. : 2010.028.030.4  
Assunto ..... : CORRECAO DE ALIQUOTA/REVISAO  
Despacho ..... : PARCIALMENTE DEFERIDO

Interessado : MAURICIO REGAL GEMBARO  
Reg.Cadastral: 43.42.58.0368.02.059  
Processo Nº. : 2011.000.207.8  
Assunto ..... : ALTERACAO CADASTRAL  
Despacho ..... : ALTERACAO CADASTRAL

Interessado : MAURICIO SIMAGLIA DUENAS  
Reg.Cadastral: 78.513  
Processo Nº. : 2010.031.377.4  
Assunto ..... : HORARIO ESPECIAL  
Despacho ..... : COMUNICACAO

Interessado : MAURO CESAR DE ABREU SOROCABA  
Reg.Cadastral: 88.963  
Processo Nº. : 2010.031.380.8  
Assunto ..... : HORARIO ESPECIAL  
Despacho ..... : COMUNICACAO

Interessado : MAURO TADEU DE OLIVEIRA  
Reg.Cadastral: 44.14.49.0264.01.080  
Processo Nº. : 2011.000.207.8  
Assunto ..... : ALTERACAO CADASTRAL  
Despacho ..... : ALTERACAO CADASTRAL

Interessado : MAXROL ROLAMENTO SOROCABA  
Reg.Cadastral: 112.654  
Processo Nº. : 2010.031.377.4  
Assunto ..... : HORARIO ESPECIAL  
Despacho ..... : COMUNICACAO

Interessado : MAYK INFORMATICA LTDA - ME  
Reg.Cadastral: 144.855  
Processo Nº. : 2011.000.605.3  
Assunto ..... : SOLICITACAO  
Despacho ..... : COMUNICACAO

Interessado : MAZZARINI PROJETOS MECANICOS LTDA  
Reg.Cadastral: 302.834  
Processo Nº. : 2010.031.377.4  
Assunto ..... : HORARIO ESPECIAL  
Despacho ..... : COMUNICACAO

Interessado : MC DECORACOES LTDA EPP  
Reg.Cadastral: 300.572  
Processo Nº. : 2010.031.377.4  
Assunto ..... : HORARIO ESPECIAL  
Despacho ..... : COMUNICACAO

Interessado : MDA INTERNATIONAL S/C LTDA  
Reg.Cadastral: 121.921  
Processo Nº. : 2010.031.378.2  
Assunto ..... : HORARIO ESPECIAL  
Despacho ..... : COMUNICACAO

Interessado : MEGA COMERCIO E ASSISTENCIA  
Reg.Cadastral: 67.659  
Processo Nº. : 2010.031.377.4  
Assunto ..... : HORARIO ESPECIAL  
Despacho ..... : COMUNICACAO

Interessado : MELINE FRANCA ESGALHA CASTELLI  
Reg.Cadastral: 110.632  
Processo Nº. : 2010.031.377.4  
Assunto ..... : HORARIO ESPECIAL  
Despacho ..... : COMUNICACAO

Interessado : MELISSA AP. BRANDI PASSARO & CIA LT  
Reg.Cadastral: 312.210  
Processo Nº. : 2011.000.605.3  
Assunto ..... : SOLICITACAO  
Despacho ..... : COMUNICACAO

Interessado : MICHEL ASSIS ROCHA  
Reg.Cadastral: 33.62.30.2409.01.084  
Processo Nº. : 2011.000.207.8  
Assunto ..... : ALTERACAO CADASTRAL  
Despacho ..... : ALTERACAO CADASTRAL

Interessado : MILUZZI & MILUZZI ARTE E DECORACAO  
Reg.Cadastral: 309.878  
Processo Nº. : 2010.031.377.4  
Assunto ..... : HORARIO ESPECIAL  
Despacho ..... : COMUNICACAO

Interessado : MIRIAN TORRECILHAS NAVARRO  
Reg.Cadastral: 76.43.70.0189.00.000  
Processo Nº. : 2011.000.207.8  
Assunto ..... : ALTERACAO CADASTRAL  
Despacho ..... : ALTERACAO CADASTRAL

Interessado : MIX UTILIDADES DOMESTICAS LTDA  
Reg.Cadastral: 143.466  
Processo Nº. : 2010.031.387.3  
Assunto ..... : HORARIO ESPECIAL  
Despacho ..... : COMUNICACAO

Interessado : MIZUNOCAR COMERCIAL AUTO PECAS LTDA  
Reg.Cadastral: 107.576  
Processo Nº. : 2010.031.377.4  
Assunto ..... : HORARIO ESPECIAL  
Despacho ..... : COMUNICACAO

Interessado : ML COMERCIO E REPRESENTACOES LTDA  
Reg.Cadastral: 124.431  
Processo Nº. : 2010.031.377.4  
Assunto ..... HORARIO ESPECIAL  
Despacho ..... COMUNICACAO

Interessado : MOACIR TEIXEIRA DE OLIVEIRA  
Reg.Cadastral: 117.584  
Processo Nº. : 2010.031.377.4  
Assunto ..... HORARIO ESPECIAL  
Despacho ..... COMUNICACAO

Interessado : MOACYR DOS SANTOS FILHO  
Reg.Cadastral: 107.463  
Processo Nº. : 2010.031.377.4  
Assunto ..... HORARIO ESPECIAL  
Despacho ..... COMUNICACAO

Interessado : MOACYR JOSE DA SILVA  
Reg.Cadastral: 34.13.80.0345.01.000  
Processo Nº. : 2010.030.511.9  
Assunto ..... RECOLHIMENTO DE ITBI  
Despacho ..... HOMOLOGADO ITBI

Interessado : MONCAIO EMPREEN. IMOBILI. SPE LTDA  
Reg.Cadastral: 54.42.41.0048.01.001  
Processo Nº. : 2011.000.207.8  
Assunto ..... ALTERACAO CADASTRAL  
Despacho ..... ALTERACAO CADASTRAL

Interessado : MONICA GARCIA SAMPAIO  
Reg.Cadastral: 146.996  
Processo Nº. : 2010.031.387.3  
Assunto ..... HORARIO ESPECIAL  
Despacho ..... COMUNICACAO

Interessado : MORENO & ROCHA LTDA ME  
Reg.Cadastral: 101.277  
Processo Nº. : 2010.031.377.4  
Assunto ..... HORARIO ESPECIAL  
Despacho ..... COMUNICACAO

Interessado : MORGAN MUSIC COMERCIO E PRODUCOES  
Reg.Cadastral: 95.784  
Processo Nº. : 2010.031.377.4  
Assunto ..... HORARIO ESPECIAL  
Despacho ..... COMUNICACAO

Interessado : MOTTA E SCHULER SABOARIA LTDA  
Reg.Cadastral: 304.993  
Processo Nº. : 2010.031.377.4  
Assunto ..... HORARIO ESPECIAL  
Despacho ..... COMUNICACAO

Interessado : MUNDO NANDINHO - EMPREENDIMENTOS  
Reg.Cadastral: 144.143  
Processo Nº. : 2010.031.378.2  
Assunto ..... HORARIO ESPECIAL  
Despacho ..... COMUNICACAO

Interessado : NADIA M C BERTIN  
Reg.Cadastral: 65.61.44.0369.00.000  
Processo Nº. : 2010.028.543.6  
Assunto ..... CORRECAO DE ALIQUOTA/REVISAO  
Despacho ..... DEFERIDO

Interessado : NAKASONE & NAKASONE LTDA  
Reg.Cadastral: 87.966  
Processo Nº. : 2010.031.377.4  
Assunto ..... HORARIO ESPECIAL  
Despacho ..... COMUNICACAO

Interessado : NANJI RODRIGUES DE AZEVEDO CUNHA  
Reg.Cadastral: 122.833  
Processo Nº. : 2010.031.377.4  
Assunto ..... HORARIO ESPECIAL  
Despacho ..... COMUNICACAO

Interessado : NANDINHO COMERCIO DE COMBUSTIVEIS  
Reg.Cadastral: 28.109  
Processo Nº. : 2010.031.383.2  
Assunto ..... HORARIO ESPECIAL  
Despacho ..... COMUNICACAO

Interessado : NARA SCIOVOLI BRUNELI  
Reg.Cadastral: 55.23.45.0192.01.000  
Processo Nº. : 2009.003.876.1  
Assunto ..... REVISAO/CORRECAO DE LANÇAMENTO  
Despacho ..... COMUNICACAO

Interessado : NATALIA NASCIMENTO CLETO  
Reg.Cadastral: 131.225  
Processo Nº. : 2010.031.387.3  
Assunto ..... HORARIO ESPECIAL  
Despacho ..... COMUNICACAO

Interessado : NATALINA ALBUQUERQUE BORBA  
Reg.Cadastral: 44.62.58.0099.01.022  
Processo Nº. : 2011.000.207.8  
Assunto ..... ALTERACAO CADASTRAL  
Despacho ..... ALTERACAO CADASTRAL

Interessado : NATHALIA BORBA CARVALHO  
Reg.Cadastral: 64.34.94.0300.00.000  
Processo Nº. : 2011.000.207.8  
Assunto ..... ALTERACAO CADASTRAL  
Despacho ..... ALTERACAO CADASTRAL

Interessado : NATUR VIVA COMERCIO NATURAL DE PROD  
Reg.Cadastral: 139.528  
Processo Nº. : 2010.031.380.8  
Assunto ..... HORARIO ESPECIAL  
Despacho ..... COMUNICACAO

Interessado : NBS COMERCIO E REPRESENTACAO  
Reg.Cadastral: 142.789  
Processo Nº. : 2010.031.380.8  
Assunto ..... HORARIO ESPECIAL  
Despacho ..... COMUNICACAO

Interessado : NELSON CARLOS LIZO DE GUSMAO  
Reg.Cadastral: 141.958  
Processo Nº. : 2010.031.378.2  
Assunto ..... HORARIO ESPECIAL  
Despacho ..... COMUNICACAO

Interessado : NELSON CUMPIAN PAULOSSI  
Reg.Cadastral: 73.827  
Processo Nº. : 2010.031.388.1  
Assunto ..... HORARIO ESPECIAL  
Despacho ..... COMUNICACAO

Interessado : NELSON DIAS FERREIRA  
Reg.Cadastral: 34.13.55.0664.01.000  
Processo Nº. : 2011.000.207.8  
Assunto ..... ALTERACAO CADASTRAL  
Despacho ..... ALTERACAO CADASTRAL

Interessado : NELSON JOAO RIELLO  
Reg.Cadastral: 34.64.66.0135.01.000  
Processo Nº. : 2011.000.207.8  
Assunto ..... ALTERACAO CADASTRAL  
Despacho ..... ALTERACAO CADASTRAL

Interessado : NEO SOROCABA COMERCIO E LOCACAO  
Reg.Cadastral: 96.163  
Processo Nº. : 2010.031.377.4  
Assunto ..... HORARIO ESPECIAL  
Despacho ..... COMUNICACAO

Interessado : NEUSA DE SOUZA ANDRADE  
Reg.Cadastral: 36.64.60.0312.01.000  
Processo Nº. : 2011.000.207.8  
Assunto ..... ALTERACAO CADASTRAL  
Despacho ..... ALTERACAO CADASTRAL

Interessado : NEUSA DE ZOPPA BERTELLI  
Reg.Cadastral: 103.587  
Processo Nº. : 2010.031.377.4  
Assunto ..... HORARIO ESPECIAL  
Despacho ..... COMUNICACAO

Interessado : NEUSA FERREIRA DOS SANTOS SOUZA  
Reg.Cadastral: 102.463  
Processo Nº. : 2010.031.380.8  
Assunto ..... HORARIO ESPECIAL  
Despacho ..... COMUNICACAO

Interessado : NEW SHOPPING PROMOCOES LTDA  
Reg.Cadastral: 43.64.25.0510.01.000  
Processo Nº. : 2010.030.507.7  
Assunto ..... RECOLHIMENTO DE ITBI  
Despacho ..... LANÇAMENTO DE ITBI

Interessado : NIVALDO DOS SANTOS SOROCABA  
Reg.Cadastral: 117.308  
Processo Nº. : 2010.031.388.1  
Assunto ..... HORARIO ESPECIAL  
Despacho ..... COMUNICACAO

Interessado : NIVALDO RODRIGUES SOROCABA  
Reg.Cadastral: 302.810  
Processo Nº. : 2010.031.377.4  
Assunto ..... HORARIO ESPECIAL  
Despacho ..... COMUNICACAO

Interessado : NOBUKO IWAI ME  
Reg.Cadastral: 110.473  
Processo Nº. : 2010.031.377.4  
Assunto ..... HORARIO ESPECIAL  
Despacho ..... COMUNICACAO

Interessado : NORIVAL PADILHA  
Reg.Cadastral: 35.42.80.0290.01.000  
Processo Nº. : 2011.000.207.8  
Assunto ..... ALTERACAO CADASTRAL  
Despacho ..... ALTERACAO CADASTRAL

Interessado : NOVA LUB LUBRIFICANTES LTDA  
Reg.Cadastral: 146.651  
Processo Nº. : 2010.031.383.2  
Assunto ..... HORARIO ESPECIAL  
Despacho ..... COMUNICACAO

Interessado : NYLSON PRONESTINO RAMOS  
Reg.Cadastral: 64.14.32.0203.01.000  
Processo Nº. : 2011.000.207.8  
Assunto ..... ALTERACAO CADASTRAL  
Despacho ..... ALTERACAO CADASTRAL

Interessado : ODIR MORENO MATURANA  
Reg.Cadastral: 117.717  
Processo Nº. : 2010.031.377.4  
Assunto ..... HORARIO ESPECIAL  
Despacho ..... COMUNICACAO

Interessado : OLGA SUELY FELIPE DE ARAUJO  
Reg.Cadastral: 86.811  
Processo Nº. : 2010.031.377.4  
Assunto ..... HORARIO ESPECIAL  
Despacho ..... COMUNICACAO

Interessado : OLIVEIRA & PIRES COSMETICOS LTDA  
Reg.Cadastral: 145.492  
Processo Nº. : 2010.031.386.5  
Assunto ..... HORARIO ESPECIAL  
Despacho ..... COMUNICACAO

Interessado : OLIVEIRA & TORRES LTDA  
Reg.Cadastral: 133.634  
Processo Nº. : 2010.031.387.3  
Assunto ..... HORARIO ESPECIAL  
Despacho ..... COMUNICACAO

Interessado : OPALA - COMERCIO DE PRESENTES  
Reg.Cadastral: 137.841  
Processo Nº. : 2010.031.386.5  
Assunto ..... HORARIO ESPECIAL  
Despacho ..... COMUNICACAO

Interessado : ORLANDO MENCK DA SILVA  
Reg.Cadastral: 124.050  
Processo Nº. : 2010.031.377.4  
Assunto ..... HORARIO ESPECIAL  
Despacho ..... COMUNICACAO

Interessado : ORLANDO TADEU SCOLARI  
Reg.Cadastral: 45.63.37.0331.01.002  
Processo Nº. : 2011.000.207.8  
Assunto ..... ALTERACAO CADASTRAL  
Despacho ..... ALTERACAO CADASTRAL

Interessado : ORLINDO DOS SANTOS SOUZA  
Reg.Cadastral: 46.24.74.0130.00.000  
Processo Nº. : 2011.000.207.8  
Assunto ..... ALTERACAO CADASTRAL  
Despacho ..... ALTERACAO CADASTRAL

Interessado : ORLINDO DOS SANTOS SOUZA  
Reg.Cadastral: 46.24.74.0124.00.000  
Processo Nº. : 2011.000.207.8  
Assunto ..... ALTERACAO CADASTRAL  
Despacho ..... ALTERACAO CADASTRAL

Interessado : OSMAR CASTRO DE CAMARGO  
Reg.Cadastral: 44.22.25.0119.01.000  
Processo Nº. : 2011.000.207.8  
Assunto ..... ALTERACAO CADASTRAL  
Despacho ..... ALTERACAO CADASTRAL

Interessado : OSMIR TROMBINE JUNIOR SOROCABA  
Reg.Cadastral: 112.889  
Processo Nº. : 2010.031.380.8  
Assunto ..... HORARIO ESPECIAL  
Despacho ..... COMUNICACAO

Interessado : OTAVIO TIBURCIO  
Reg.Cadastral: 46.43.30.0013.00.000  
Processo Nº. : 2010.029.426.3  
Assunto ..... CORRECAO DE ALIQUOTA/REVISAO  
Despacho ..... DEFERIDO

Interessado : OTAVIO TIBURCIO  
Reg.Cadastral: 46.43.30.0018.00.000  
Processo Nº. : 2010.029.426.3  
Assunto ..... CORRECAO DE ALIQUOTA/REVISAO  
Despacho ..... DEFERIDO

Interessado : OTAVIO TIBURCIO  
Reg.Cadastral: 46.43.30.0023.00.000  
Processo Nº. : 2010.029.426.3  
Assunto ..... CORRECAO DE ALIQUOTA/REVISAO  
Despacho ..... DEFERIDO

Interessado : OTAVIO TIBURCIO  
Reg.Cadastral: 46.43.30.0299.00.000  
Processo Nº. : 2010.029.426.3  
Assunto ..... CORRECAO DE ALIQUOTA/REVISAO  
Despacho ..... DEFERIDO

Interessado : OTON VIDAL PINTO  
Reg.Cadastral: 143.908  
Processo Nº. : 2010.031.387.3  
Assunto ..... HORARIO ESPECIAL  
Despacho ..... COMUNICACAO

Interessado : OTONIEL DOS SANTOS  
Reg.Cadastral: 34.62.85.0147.01.000  
Processo Nº. : 2010.017.043.0  
Assunto ..... CONSTR/AMPLIACAO E REGULARIZACAO  
Despacho ..... CADASTRAMENTO DE CONSTRUCAO

Interessado : OTSUBO - MEDIC ODONTO S/S LTDA - ME  
Reg.Cadastral: 312.775  
Processo Nº. : 2010.031.250.3  
Assunto ..... SOLICITACAO  
Despacho ..... DEFERIDO

Interessado : OZAKI & RIBEIRO LTDA  
Reg.Cadastral: 94.350  
Processo Nº. : 2010.031.377.4  
Assunto ..... HORARIO ESPECIAL  
Despacho ..... COMUNICACAO

Interessado : PALMIRA ROSA DOS SANTOS  
Reg.Cadastral: 64.13.50.0422.00.000  
Processo Nº. : 2009.030.910.5  
Assunto ..... INTIMACAO/LIMPEZA TERRENO  
Despacho ..... DEFERIDO

Interessado : PAROQUIA SAO JUDAS TADEU  
Reg.Cadastral: 33.11.65.0351.00.000  
Processo Nº. : 2007.024.294.6  
Assunto ..... AUTO DE MULTA-QUEIMADA  
Despacho ..... CADASTRAMENTO DE CONSTRUCAO

Interessado : PATELLI & PATELLI NETO LTDA  
Reg.Cadastral: 107.624  
Processo Nº. : 2010.031.377.4  
Assunto ..... HORARIO ESPECIAL  
Despacho ..... COMUNICACAO

Interessado : PATRICIA CRISTINA GOMES DOS SANTOS  
Reg.Cadastral: 133.689  
Processo Nº. : 2010.031.387.3  
Assunto ..... HORARIO ESPECIAL  
Despacho ..... COMUNICACAO

Interessado : PATRICK FLEMER  
Reg.Cadastral: 43.34.04.0829.00.000  
Processo Nº. : 2010.023.465.7  
Assunto ..... CORRECAO DE ALIQUOTA/REVISAO  
Despacho ..... DEFERIDO

Interessado : PAULA & SANTOS E SERVICOS LTDA  
Reg.Cadastral: 111.110  
Processo Nº. : 2010.031.377.4  
Assunto ..... HORARIO ESPECIAL  
Despacho ..... COMUNICACAO

Interessado : PAULA ANDREA HANNICKEL DE OLIVEIRA  
Reg.Cadastral: 103.012  
Processo Nº. : 2010.031.378.2  
Assunto ..... HORARIO ESPECIAL  
Despacho ..... COMUNICACAO

Interessado : PAULA BELLAGUARDA DE CASTRO  
Reg.Cadastral: 144.416  
Processo Nº. : 2010.031.378.2  
Assunto ..... HORARIO ESPECIAL  
Despacho ..... COMUNICACAO

Interessado : PAULA DE SOUZA GOMES JOSE  
Reg.Cadastral: 46.31.09.0031.00.000  
Processo Nº. : 2011.000.207.8  
Assunto ..... ALTERACAO CADASTRAL  
Despacho ..... ALTERACAO CADASTRAL

Interessado : PAULA DE SOUZA GOMES JOSE  
Reg.Cadastral: 46.31.09.0046.00.000  
Processo Nº. : 2011.000.207.8  
Assunto ..... ALTERACAO CADASTRAL  
Despacho ..... ALTERACAO CADASTRAL

Interessado : PAULA DE SOUZA GOMES JOSE  
Reg.Cadastral: 46.31.09.0060.00.000  
Processo Nº. : 2011.000.207.8  
Assunto ..... ALTERACAO CADASTRAL  
Despacho ..... ALTERACAO CADASTRAL

Interessado : PAULA DE SOUZA GOMES JOSE  
Reg.Cadastral: 46.31.09.0053.00.000  
Processo Nº. : 2011.000.207.8  
Assunto ..... ALTERACAO CADASTRAL  
Despacho ..... ALTERACAO CADASTRAL

Interessado : PAULA DE SOUZA GOMES JOSE  
Reg.Cadastral: 46.31.09.0039.00.000  
Processo Nº. : 2011.000.207.8  
Assunto ..... ALTERACAO CADASTRAL  
Despacho ..... ALTERACAO CADASTRAL

Interessado : PAULO AQUIRA SAITO  
Reg.Cadastral: 24.44.72.0058.01.000  
Processo Nº. : 2009.026.448.2  
Assunto ..... CONSTR/AMPLIACAO E REGULARIZACAO  
Despacho ..... CADASTRAMENTO DE CONSTRUCAO

Interessado : PAULO CESAR DIAS THOMAZELLA  
Reg.Cadastral: 123.003  
Processo Nº. : 2010.031.377.4  
Assunto ..... HORARIO ESPECIAL  
Despacho ..... COMUNICACAO

Interessado : PAULO FERRAZ DECORACOES LTDA  
Reg.Cadastral: 303.320  
Processo Nº. : 2010.031.377.4  
Assunto ..... HORARIO ESPECIAL  
Despacho ..... COMUNICACAO

Interessado : PAULO HENRIQUE GONCALVES MARTINES  
Reg.Cadastral: 44.51.86.0063.01.000  
Processo Nº. : 2011.000.207.8  
Assunto ..... ALTERACAO CADASTRAL  
Despacho ..... ALTERACAO CADASTRAL

Interessado : PAULO HENRIQUE REY  
Reg.Cadastral: 55.51.26.0685.01.000  
Processo Nº. : 2011.000.207.8  
Assunto ..... ALTERACAO CADASTRAL  
Despacho ..... ALTERACAO CADASTRAL

Interessado : PAULO JOSE SANCHES SOROCABA ME  
Reg.Cadastral: 108.524  
Processo Nº. : 2010.031.377.4  
Assunto ..... HORARIO ESPECIAL  
Despacho ..... COMUNICACAO

Interessado : PAULO NASCIMENTO LUZIO  
Reg.Cadastral: 106.229  
Processo Nº. : 2010.031.387.3  
Assunto ..... HORARIO ESPECIAL  
Despacho ..... COMUNICACAO

Interessado : PAULO NEWTON PAES SOROCABA  
Reg.Cadastral: 88.420  
Processo Nº. : 2010.031.377.4  
Assunto ..... HORARIO ESPECIAL  
Despacho ..... COMUNICACAO

Interessado : PAULO NUNES BARBOSA  
Reg.Cadastral: 76.52.58.0258.00.000  
Processo Nº. : 2011.000.207.8  
Assunto ..... ALTERACAO CADASTRAL  
Despacho ..... ALTERACAO CADASTRAL

Interessado : PAULO ROBERTO PINTO CALÇADOS  
Reg.Cadastral: 128.962  
Processo Nº. : 2010.031.386.5  
Assunto ..... HORARIO ESPECIAL  
Despacho ..... COMUNICACAO

Interessado : PAULO ROBERTO SOARES FILHO  
Reg.Cadastral: 57.43.91.0375.00.000  
Processo Nº. : 2011.000.207.8  
Assunto ..... ALTERACAO CADASTRAL  
Despacho ..... ALTERACAO CADASTRAL

Interessado : PAULO ROGERIO DE ALMEIDA  
Reg.Cadastral: 46.43.48.0200.01.000  
Processo Nº. : 2011.000.207.8  
Assunto ..... ALTERACAO CADASTRAL  
Despacho ..... ALTERACAO CADASTRAL

Interessado : PAULO SERGIO CANDIDO VIEIRA  
Reg.Cadastral: 80.223  
Processo Nº. : 2010.031.377.4  
Assunto ..... HORARIO ESPECIAL  
Despacho ..... COMUNICACAO

Interessado : PAULO SERGIO MATEO  
Reg.Cadastral: 76.52.08.0205.01.000  
Processo Nº. : 2011.000.207.8  
Assunto ..... ALTERACAO CADASTRAL  
Despacho ..... ALTERACAO CADASTRAL

Interessado : PAULO SERGIO MATEO  
Reg.Cadastral: 76.54.46.0352.00.000  
Processo Nº. : 2011.000.207.8  
Assunto ..... ALTERACAO CADASTRAL  
Despacho ..... ALTERACAO CADASTRAL

Interessado : PAULO SERGIO MATEO  
Reg.Cadastral: 64.11.49.0052.00.000  
Processo Nº. : 2011.000.207.8  
Assunto ..... ALTERACAO CADASTRAL  
Despacho ..... ALTERACAO CADASTRAL

Interessado : PAULO TOSHIKI UTIYAMA  
Reg.Cadastral: 31.372  
Processo Nº. : 2010.031.377.4  
Assunto ..... HORARIO ESPECIAL  
Despacho ..... COMUNICACAO

Interessado : PCM EMP. E PARTICIPACOES LTDA  
Reg.Cadastral: 76.44.00.0080.00.000  
Processo Nº. : 2011.000.207.8  
Assunto ..... ALTERACAO CADASTRAL  
Despacho ..... ALTERACAO CADASTRAL

Interessado : PCM EMP. E PARTICIPACOES LTDA.  
Reg.Cadastral: 76.44.00.0192.00.000  
Processo Nº. : 2011.000.207.8  
Assunto ..... ALTERACAO CADASTRAL  
Despacho ..... ALTERACAO CADASTRAL

Interessado : PCM EMP. PARTICIPACOES LTDA  
Reg.Cadastral: 76.44.00.0184.00.000  
Processo Nº. : 2011.000.207.8  
Assunto ..... ALTERACAO CADASTRAL  
Despacho ..... ALTERACAO CADASTRAL

Interessado : PCM EMP. PARTICIPACOES LTDA.  
Reg.Cadastral: 76.44.00.0072.00.000  
Processo Nº. : 2011.000.207.8  
Assunto ..... ALTERACAO CADASTRAL  
Despacho ..... ALTERACAO CADASTRAL

Interessado : PEDRO CARLOS ROSA SILVA  
Reg.Cadastral: 125.853  
Processo Nº. : 2010.031.377.4  
Assunto ..... HORARIO ESPECIAL  
Despacho ..... COMUNICACAO

Interessado : PEDRO DINI FILHO & IRMAO LTDA  
Reg.Cadastral: 83.924  
Processo Nº. : 2010.031.377.4  
Assunto ..... HORARIO ESPECIAL  
Despacho ..... COMUNICACAO

Interessado : PEDRO GUEDES  
Reg.Cadastral: 36.23.40.0709.00.000  
Processo Nº. : 2011.000.042.9  
Assunto ..... ALTERACAO CADASTRAL  
Despacho ..... SOLICITA PROVIDENCIAS

Interessado : PEDRO HENRIQUE CORREA  
Reg.Cadastral: 47.64.55.0464.00.000  
Processo Nº. : 2011.000.207.8  
Assunto ..... ALTERACAO CADASTRAL  
Despacho ..... ALTERACAO CADASTRAL

Interessado : PEDRO LUIS BIFANO  
Reg.Cadastral: 43.12.71.0218.01.000  
Processo Nº. : 2011.000.207.8  
Assunto ..... ALTERACAO CADASTRAL  
Despacho ..... ALTERACAO CADASTRAL

Interessado : PEDRO PAULO BAPTISTA CAMARGO  
Reg.Cadastral: 97.391  
Processo Nº. : 2010.031.377.4  
Assunto ..... HORARIO ESPECIAL  
Despacho ..... COMUNICACAO

Interessado : PEDRO SAQUE E MONTAN LTDA  
Reg.Cadastral: 112.243  
Processo Nº. : 2010.031.377.4  
Assunto ..... HORARIO ESPECIAL  
Despacho ..... COMUNICACAO

Interessado : PEDRO TADEU MARCOS  
Reg.Cadastral: 44.32.70.0109.01.000  
Processo Nº. : 2011.000.207.8  
Assunto ..... ALTERACAO CADASTRAL  
Despacho ..... ALTERACAO CADASTRAL

Interessado : PEDRO VICENTE CARDELI  
Reg.Cadastral: 46.13.73.0368.01.000  
Processo Nº. : 2011.000.207.8  
Assunto ..... ALTERACAO CADASTRAL  
Despacho ..... ALTERACAO CADASTRAL

Interessado : PELOE E PATAS PET CENTER  
Reg.Cadastral: 113.945  
Processo Nº. : 2010.031.377.4  
Assunto ..... HORARIO ESPECIAL  
Despacho ..... COMUNICACAO

Interessado : PEREIRA DA SILVA ELETRON INDUSTRIAL  
Reg.Cadastral: 90.980  
Processo Nº. : 2010.031.377.4  
Assunto ..... HORARIO ESPECIAL  
Despacho ..... COMUNICACAO

Interessado : PET SHOP FOGACA LTDA ME  
Reg.Cadastral: 312.226  
Processo Nº. : 2010.031.380.8  
Assunto ..... HORARIO ESPECIAL  
Despacho ..... COMUNICACAO

Interessado : PETIT POA BOUTIQUE LTDA  
Reg.Cadastral: 117.711  
Processo Nº. : 2010.031.377.4  
Assunto ..... HORARIO ESPECIAL  
Despacho ..... COMUNICACAO

Interessado : PG S/A  
Reg.Cadastral: 45.12.34.0424.00.000  
Processo Nº. : 2011.000.268.0  
Assunto ..... SOLICITACAO  
Despacho ..... CADASTRAMENTO DE CONSTRUCAO

Interessado : PHOCCUS ACADEMIA DE DANCA LTDA  
Reg.Cadastral: 136.691  
Processo Nº. : 1982.000.376.2  
Assunto ..... HORARIO ESPECIAL  
Despacho ..... COMUNICACAO

Interessado : PIXOLE ESPLANADA COMERCIO DE CALC.  
Reg.Cadastral: 142.107  
Processo Nº. : 2010.031.386.5  
Assunto ..... HORARIO ESPECIAL  
Despacho ..... COMUNICACAO

Interessado : PLINIO SERGIO BAILLOT MACHADO  
Reg.Cadastral: 100.867  
Processo Nº. : 2010.031.377.4  
Assunto ..... HORARIO ESPECIAL  
Despacho ..... COMUNICACAO

Interessado : POLIMPORT COMERCIO E EXPORTACAO  
Reg.Cadastral: 144.278  
Processo Nº. : 2010.031.386.5  
Assunto ..... HORARIO ESPECIAL  
Despacho ..... COMUNICACAO

Interessado : PONTO CINCO ATIVIDADES FISICAS  
Reg.Cadastral: 133.615  
Processo Nº. : 2010.031.378.2  
Assunto ..... HORARIO ESPECIAL  
Despacho ..... COMUNICACAO

Interessado : PONTUAL COMERCIO E DISTRIBUICAO  
Reg.Cadastral: 146.782  
Processo Nº. : 2010.031.387.3  
Assunto ..... HORARIO ESPECIAL  
Despacho ..... COMUNICACAO

Interessado : POSTO PRINCEIPE DA PAZ LTDA  
Reg.Cadastral: 90.367  
Processo Nº. : 2010.031.383.2  
Assunto ..... HORARIO ESPECIAL  
Despacho ..... COMUNICACAO

Interessado : PRAMET IND. E COMERCIO DE FERRAMENTAS LTD  
Reg.Cadastral: 150.421  
Processo Nº. : 2009.010.586.7  
Assunto ..... INSCRICAO  
Despacho ..... SOLICITA PROVIDENCIAS

Interessado : PRICEWATERHOUSECOOPERS AUDITORES INDEPEN  
Reg.Cadastral: 304.016  
Processo Nº. : 2010.023.347.7  
Assunto ..... IMPORT.PAGA DE ISS  
Despacho ..... INDEFERIDO

Interessado : PRISCILA DE ALMEIDA FROES  
Reg.Cadastral: 44.32.08.9000.01.000  
Processo Nº. : 2011.000.207.8  
Assunto ..... ALTERACAO CADASTRAL  
Despacho ..... ALTERACAO CADASTRAL

Interessado : PRO FORMA ACADEMIA LTDA  
Reg.Cadastral: 115.636  
Processo Nº. : 2010.031.378.2  
Assunto ..... HORARIO ESPECIAL  
Despacho ..... COMUNICACAO

Interessado : PROCURADORIA GERAL DO ESTADO  
Reg.Cadastral: 80.10.03.0004.00.000  
Processo Nº. : 2008.011.185.9  
Assunto ..... CANCELAMENTO DE DEBITOS  
Despacho ..... COMUNICACAO

Interessado : PRODUCAO SILK SCREEN  
Reg.Cadastral: 94.904  
Processo Nº. : 2010.031.377.4  
Assunto ..... HORARIO ESPECIAL  
Despacho ..... COMUNICACAO

Interessado : PROMATEQ COM. E REF. DE MAQ.  
Reg.Cadastral: 107.740  
Processo Nº. : 2010.031.377.4  
Assunto ..... HORARIO ESPECIAL  
Despacho ..... COMUNICACAO

Interessado : R C AMARAL PERSONALIZACAO LTDA  
Reg.Cadastral: 101.496  
Processo Nº. : 2010.031.251.1  
Assunto ..... SOLICITACAO  
Despacho ..... DEFERIDO

Interessado : R.A. PRADO  
Reg.Cadastral: 104.156  
Processo Nº. : 2010.031.377.4  
Assunto ..... HORARIO ESPECIAL  
Despacho ..... COMUNICACAO

Interessado : R.L. DE CAMARGO JUNIOR DROGARIA  
Reg.Cadastral: 138.347  
Processo Nº. : 2010.031.380.8  
Assunto ..... HORARIO ESPECIAL  
Despacho ..... COMUNICACAO

Interessado : RAFAEL CORREIA PIRES  
Reg.Cadastral: 56.13.05.0030.01.000  
Processo Nº. : 2011.000.207.8  
Assunto ..... ALTERACAO CADASTRAL  
Despacho ..... ALTERACAO CADASTRAL

Interessado : RAFAEL FELIPE DE ALMEIDA  
Reg.Cadastral: 57.43.91.0408.00.000  
Processo Nº. : 2010.028.843.0  
Assunto ..... INTIMACAO/LIMPEZA TERRENO  
Despacho ..... DEFERIDO

Interessado : RAILTON GONCALVES SANTOS  
Reg.Cadastral: 36.62.81.0583.01.000  
Processo Nº. : 2011.000.207.8  
Assunto ..... ALICITACAO CADASTRAL  
Despacho ..... ALTERACAO CADASTRAL

Interessado : RAIMUNDO PAULO DE HOLANDA  
Reg.Cadastral: 45.52.05.0086.01.000  
Processo Nº. : 1982.000.376.2  
Assunto ..... AMPLIACAO  
Despacho ..... SOLICITA PROVIDENCIAS

Interessado : RAONI ROBERTO RIBEIRO  
Reg.Cadastral: 33.13.27.0258.00.000  
Processo Nº. : 2010.016.230.4  
Assunto ..... INTIMACAO/LIMPEZA TERRENO  
Despacho ..... CADASTRAMENTO DE CONSTRUCAO

Interessado : RAQUEL DE FATIMA SOARES SOROCABA  
Reg.Cadastral: 96.777  
Processo Nº. : 2010.031.377.4  
Assunto ..... HORARIO ESPECIAL  
Despacho ..... COMUNICACAO

Interessado : RAS SHOPPING CENTERS LTDA  
Reg.Cadastral: 43.64.25.0510.01.000  
Processo Nº. : 2010.030.510.1  
Assunto ..... RECOLHIMENTO DE ITBI  
Despacho ..... HOMOLOGADO ITBI

Interessado : REFRIMEC REFRIGERACAO E MANUT.  
Reg.Cadastral: 65.354  
Processo Nº. : 2010.031.377.4  
Assunto ..... HORARIO ESPECIAL  
Despacho ..... COMUNICACAO

Interessado : REGIANE ROSA FOGACA - ME  
Reg.Cadastral: 300.730  
Processo Nº. : 2010.031.380.8  
Assunto ..... HORARIO ESPECIAL  
Despacho ..... COMUNICACAO

Interessado : REGINA CELI GAMBACORTA  
Reg.Cadastral: 34.61.76.0221.01.000  
Processo Nº. : 2010.032.509.1  
Assunto ..... RECOLHIMENTO DE ITBI  
Despacho ..... SOLICITA PROVIDENCIAS

Interessado : REGINA CONTO DE MACEDO YABIKU  
Reg.Cadastral: 102.769  
Processo Nº. : 2010.031.378.2  
Assunto ..... HORARIO ESPECIAL  
Despacho ..... COMUNICACAO

Interessado : REGINA HISSAKO HONDA  
Reg.Cadastral: 55.23.53.0069.01.000  
Processo Nº. : 1994.013.658.3  
Assunto ..... CONSTRUCAO  
Despacho ..... COMUNICACAO

Interessado : REGINALDO ZUMKELLER  
Reg.Cadastral: 42.11.50.0109.00.000  
Processo Nº. : 2010.028.434.8  
Assunto ..... CORRECAO DE ALIQUOTA/REVISAO  
Despacho ..... DEFERIDO

Interessado : REGIS AGNALDO DE LIMA  
Reg.Cadastral: 64.33.01.0223.00.000  
Processo Nº. : 2010.028.104.7  
Assunto ..... DESMEMBRAMENTO  
Despacho ..... CADASTRAMENTO DE CONSTRUCAO

Interessado : REGIS AGNALDO DE LIMA  
Reg.Cadastral: 64.33.01.0234.00.000  
Processo Nº. : 2010.028.104.7  
Assunto ..... DESMEMBRAMENTO  
Despacho ..... CADASTRAMENTO DE CONSTRUCAO

Interessado : REGIS DA SILVA PEREIRA ME  
Reg.Cadastral: 88.386  
Processo Nº. : 2010.031.377.4  
Assunto ..... HORARIO ESPECIAL  
Despacho ..... COMUNICACAO

Interessado : RENATO DE OLIVEIRA BARBAN  
Reg.Cadastral: 34.64.54.0307.01.000  
Processo Nº. : 2010.000.207.8  
Assunto ..... ALTERACAO CADASTRAL  
Despacho ..... ALTERACAO CADASTRAL

Interessado : RENATO PAGANELI  
Reg.Cadastral: 46.61.89.0271.01.000  
Processo Nº. : 2010.022.539.0  
Assunto ..... CONSTR/AMPLIACAO E REGULARIZACAO  
Despacho ..... CADASTRAMENTO DE CONSTRUCAO

Interessado : RENDRI ARTESANATOS LTDA ME  
Reg.Cadastral: 97.003  
Processo Nº. : 2010.031.377.4  
Assunto ..... HORARIO ESPECIAL  
Despacho ..... COMUNICACAO

Interessado : REPRESENTA AFIACAO E RECUP.  
Reg.Cadastral: 92.846  
Processo Nº. : 2010.031.377.4  
Assunto ..... HORARIO ESPECIAL  
Despacho ..... COMUNICACAO

Interessado : RESPIRAR - CLINICA DE PNEUMOLOGIA S  
Reg.Cadastral: 312.905  
Processo Nº. : 2010.031.250.3  
Assunto ..... SOLICITACAO  
Despacho ..... DEFERIDO

Interessado : RESTAURA RESTAURACAO DE PEDRAS  
Reg.Cadastral: 124.227  
Processo Nº. : 2010.031.377.4  
Assunto ..... HORARIO ESPECIAL  
Despacho ..... COMUNICACAO

Interessado : REZE & REZE LTDA  
Reg.Cadastral: 109.739  
Processo Nº. : 2010.031.377.4  
Assunto ..... HORARIO ESPECIAL  
Despacho ..... COMUNICACAO

Interessado : RGB FOTOS E FILMAGENS LTDA ME  
Reg.Cadastral: 312.148  
Processo Nº. : 2010.031.378.2  
Assunto ..... HORARIO ESPECIAL  
Despacho ..... COMUNICACAO

Interessado : RIBEIRO'S BUFFET LTDA  
Reg.Cadastral: 59.595  
Processo Nº. : 2010.031.378.2  
Assunto ..... HORARIO ESPECIAL  
Despacho ..... COMUNICACAO

Interessado : RICARDO ALVES DA SILVA  
Reg.Cadastral: 55.34.91.0091.01.000  
Processo Nº. : 2009.020.108.8  
Assunto ..... LEGALIZACAO  
Despacho ..... CADASTRAMENTO DE CONSTRUCAO

Interessado : RICARDO DA SILVA CAMILO  
Reg.Cadastral: 34.32.14.0139.01.000  
Processo Nº. : 2011.000.207.8  
Assunto ..... ALTERACAO CADASTRAL  
Despacho ..... ALTERACAO CADASTRAL

Interessado : RIELLO COMERCIAL LTDA ME  
Reg.Cadastral: 309.060  
Processo Nº. : 2010.031.377.4  
Assunto ..... HORARIO ESPECIAL  
Despacho ..... COMUNICACAO

Interessado : RIGOFER - COMERCIO DE CALHAS E ARTIGOS G  
Reg.Cadastral: 91.598  
Processo Nº. : 2011.000.348.0  
Assunto ..... NOTIFICACAO  
Despacho ..... COMUNICACAO

Interessado : RITA DE CASSIA A. GOMES E OU  
Reg.Cadastral: 36.44.64.0387.01.000  
Processo Nº. : 2011.000.206.0  
Assunto ..... REVISAO/CORRECAO DE LANÇAMENTO  
Despacho ..... COMUNICACAO

Interessado : RITA DE CASSIA CARDOSO  
Reg.Cadastral: 64.31.03.0020.01.000  
Processo Nº. : 2010.023.943.3  
Assunto ..... SOLICITACAO  
Despacho ..... SOLICITA PROVIDENCIAS

Interessado : ROBERTA LUIZA ZACARIOTTO  
Reg.Cadastral: 34.33.27.0071.00.000  
Processo Nº. : 2007.026.794.3  
Assunto ..... AUTO MULTA/INF. INTIMACAO/L.TERRENO  
Despacho ..... CADASTRAMENTO DE CONSTRUCAO

Interessado : ROBERTO APARECIDO TIEPO  
Reg.Cadastral: 35.11.58.1068.00.000  
Processo Nº. : 2010.030.835.2  
Assunto ..... RECOLHIMENTO DE ITBI  
Despacho ..... HOMOLOGADO ITBI

Interessado : ROBERTO CARLOS DE CAMPOS  
Reg.Cadastral: 33.14.28.0153.01.000  
Processo Nº. : 2011.000.207.8  
Assunto ..... ALTERACAO CADASTRAL  
Despacho ..... ALTERACAO CADASTRAL

Interessado : ROBERTO DAMINI  
Reg.Cadastral: 103.909  
Processo Nº. : 2010.031.377.4  
Assunto ..... HORARIO ESPECIAL  
Despacho ..... COMUNICACAO

Interessado : ROBERTO FRANCISCO DE ALMEIDA  
Reg.Cadastral: 55.51.26.0687.01.000  
Processo Nº. : 2011.000.207.8  
Assunto ..... ALTERACAO CADASTRAL  
Despacho ..... ALTERACAO CADASTRAL

Interessado : ROBERTO JOSE FRANCHINI  
Reg.Cadastral: 34.34.86.0186.01.000  
Processo Nº. : 2011.000.207.8  
Assunto ..... ALTERACAO CADASTRAL  
Despacho ..... ALTERACAO CADASTRAL

Interessado : ROBERTO MARTINS GONZALES DE ALMEIDA  
Reg.Cadastral: 109.686  
Processo Nº. : 2010.031.377.4  
Assunto ..... HORARIO ESPECIAL  
Despacho ..... COMUNICACAO

Interessado : ROBERTO MORAES  
Reg.Cadastral: 55.52.36.0110.01.000  
Processo Nº. : 2011.000.269.8  
Assunto ..... ALTERACAO CADASTRAL  
Despacho ..... CADASTRAMENTO DE CONSTRUCAO

Interessado : ROBERVAL LISBOA DE CAMARGO E/OU  
Reg.Cadastral: 31.24.28.0688.01.000  
Processo Nº. : 2010.030.218.1  
Assunto ..... LEGALIZACAO  
Despacho ..... CADASTRAMENTO DE CONSTRUCAO

Interessado : ROBSON HENRIQUE DOMINGUES  
Reg.Cadastral: 33.13.24.0168.01.000  
Processo Nº. : 2010.022.350.2  
Assunto ..... RECOLHIMENTO DE ITBI  
Despacho ..... HOMOLOGADO ITBI

Interessado : ROBSON JORGE DE CARVALHO & CIA LTDA  
Reg.Cadastral: 121.343  
Processo Nº. : 2010.031.380.8  
Assunto ..... HORARIO ESPECIAL  
Despacho ..... COMUNICACAO

Interessado : ROBSON PEDRO SILVESTRINI EVENTOS  
Reg.Cadastral: 143.428  
Processo Nº. : 2010.031.378.2  
Assunto ..... HORARIO ESPECIAL  
Despacho ..... COMUNICACAO

Interessado : RODNEI GRACIANO ANGELO  
Reg.Cadastral: 108.325  
Processo Nº. : 2010.031.377.4  
Assunto ..... HORARIO ESPECIAL  
Despacho ..... COMUNICACAO

Interessado : RODRIGO FERNANDES DOS SANTOS  
Reg.Cadastral: 34.13.55.0070.01.000  
Processo Nº. : 2011.000.207.8  
Assunto ..... ALTERACAO CADASTRAL  
Despacho ..... ALTERACAO CADASTRAL

Interessado : RODRIGO LUIZ BATISTA  
Reg.Cadastral: 35.53.89.0061.00.000  
Processo Nº. : 2010.010.401.7  
Assunto ..... INTIMACAO/LIMPEZA TERRENO  
Despacho ..... DEFERIDO

Interessado : ROGER DISTRIBUIDORA DE BEBIDAS  
Reg.Cadastral: 80.122  
Processo Nº. : 2010.031.388.1  
Assunto ..... HORARIO ESPECIAL  
Despacho ..... COMUNICACAO

Interessado : ROGERIO FERNANDES CORGOSINHO  
Reg.Cadastral: 304.526  
Processo Nº. : 2010.031.377.4  
Assunto ..... HORARIO ESPECIAL  
Despacho ..... COMUNICACAO

Interessado : ROGERIO FERNANDO FERREIRA  
Reg.Cadastral: 33.14.27.0055.01.000  
Processo Nº. : 2010.032.493.8  
Assunto ..... RECOLHIMENTO DE ITBI  
Despacho ..... SOLICITA PROVIDENCIAS

Interessado : ROGERIO PEDROSO MANAO - EPP  
Reg.Cadastral: 144.139  
Processo Nº. : 2010.031.380.8  
Assunto ..... HORARIO ESPECIAL  
Despacho ..... COMUNICACAO

Interessado : ROLAMENTOS SIMILAR LTDA EPP  
Reg.Cadastral: 120.049  
Processo Nº. : 2010.031.377.4  
Assunto ..... HORARIO ESPECIAL  
Despacho ..... COMUNICACAO

Interessado : ROLITEL COM. E SER. DE TELECOMUNIC.  
Reg.Cadastral: 120.269  
Processo Nº. : 2010.031.377.4  
Assunto ..... HORARIO ESPECIAL  
Despacho ..... COMUNICACAO

Interessado : ROLWILSON ROLAMENTOS LTDA  
Reg.Cadastral: 59.801  
Processo Nº. : 2010.031.377.4  
Assunto ..... HORARIO ESPECIAL  
Despacho ..... COMUNICACAO

Interessado : RONALDO ANTONIO OLIVA  
Reg.Cadastral: 43.34.16.0308.00.000  
Processo Nº. : 2011.000.207.8  
Assunto ..... ALTERACAO CADASTRAL  
Despacho ..... ALTERACAO CADASTRAL

Interessado : RONALDO BORGES SOCIEDADE DE ADVOGAD  
Reg.Cadastral: 311.720  
Processo Nº. : 2010.031.251.1  
Assunto ..... SOLICITACAO  
Despacho ..... INDEFERIDO

Interessado : ROSALIR TOMAZ DE OLIVEIRA  
Reg.Cadastral: 47.179  
Processo Nº. : 2010.031.377.4  
Assunto ..... HORARIO ESPECIAL  
Despacho ..... COMUNICACAO

Interessado : ROSANA ELISABETE MIRANDA ME  
Reg.Cadastral: 310.834  
Processo Nº. : 2010.031.380.8  
Assunto ..... HORARIO ESPECIAL  
Despacho ..... COMUNICACAO

Interessado : ROSANA PARANHOS BATISTA  
Reg.Cadastral: 125.754  
Processo Nº. : 2010.031.377.4  
Assunto ..... HORARIO ESPECIAL  
Despacho ..... COMUNICACAO

Interessado : ROSANGELA APARECIDA DE FATIMA SOUZA  
Reg.Cadastral: 100.548  
Processo Nº. : 2010.031.377.4  
Assunto ..... HORARIO ESPECIAL  
Despacho ..... COMUNICACAO

Interessado : ROSANGELA MARCELLO MARTINS  
Reg.Cadastral: 35.14.07.0062.01.000  
Processo Nº. : 1997.013.201.5  
Assunto ..... CONSTRUCAO  
Despacho ..... CAD. CONSTRUCAO LEI 8.229/2007

Interessado : ROSANGELA MARIA DA SILVA SOROCABA  
Reg.Cadastral: 144.260  
Processo Nº. : 2010.031.378.2  
Assunto ..... HORARIO ESPECIAL  
Despacho ..... COMUNICACAO

Interessado : ROSELAINE ROSSI YABIKU - ME  
Reg.Cadastral: 124.811  
Processo Nº. : 2010.031.380.8  
Assunto ..... HORARIO ESPECIAL  
Despacho ..... COMUNICACAO

Interessado : ROSELINI JACOB DOS SANTOS  
Reg.Cadastral: 80.167  
Processo Nº. : 2010.031.380.8  
Assunto ..... HORARIO ESPECIAL  
Despacho ..... COMUNICACAO

Interessado : ROSMARI FATIMA DE CAMARGO  
Reg.Cadastral: 141.862  
Processo Nº. : 2010.031.386.5  
Assunto ..... HORARIO ESPECIAL  
Despacho ..... COMUNICACAO

Interessado : ROZTAN EMP IMOB LTDA  
Reg.Cadastral: 45.32.33.0125.01.000  
Processo Nº. : 2011.000.207.8  
Assunto ..... ALTERACAO CADASTRAL  
Despacho ..... ALTERACAO CADASTRAL

Interessado : RUBENS DIDONE NETO E OUTROS  
Reg.Cadastral: 34.23.56.0001.01.013  
Processo Nº. : 2005.019.965.2  
Assunto ..... CONSTRUCAO  
Despacho ..... CADASTRAMENTO DE CONSTRUCAO

Interessado : RUBENS DIDONE NETO E OUTROS  
Reg.Cadastral: 34.23.56.0001.01.014  
Processo Nº. : 2005.019.965.2  
Assunto ..... CONSTRUCAO  
Despacho ..... CADASTRAMENTO DE CONSTRUCAO

Interessado : RUBENS DIDONE NETO E OUTROS  
Reg.Cadastral: 34.23.56.0001.01.015  
Processo Nº. : 2005.019.965.2  
Assunto ..... CONSTRUCAO  
Despacho ..... CADASTRAMENTO DE CONSTRUCAO

Interessado : RUBENS DIDONE NETO E OUTROS  
Reg.Cadastral: 34.23.56.0001.01.016  
Processo Nº. : 2005.019.965.2  
Assunto ..... CONSTRUCAO  
Despacho ..... CADASTRAMENTO DE CONSTRUCAO

Interessado : RUBENS DIDONE NETO E OUTROS  
Reg.Cadastral: 34.23.56.0001.01.017  
Processo Nº. : 2005.019.965.2  
Assunto ..... CONSTRUCAO  
Despacho ..... CADASTRAMENTO DE CONSTRUCAO

Interessado : RUBENS DIDONE NETO E OUTROS  
Reg.Cadastral: 34.23.56.0001.01.018  
Processo Nº. : 2005.019.965.2  
Assunto ..... CONSTRUCAO  
Despacho ..... CADASTRAMENTO DE CONSTRUCAO

Interessado : RUBENS DIDONE NETO E OUTROS  
Reg.Cadastral: 34.23.56.0001.01.030  
Processo Nº. : 2005.019.965.2  
Assunto ..... CONSTRUCAO  
Despacho ..... CADASTRAMENTO DE CONSTRUCAO

Interessado : RUBENS DIDONE NETO E OUTROS  
Reg.Cadastral: 34.23.56.0001.01.031  
Processo Nº. : 2005.019.965.2  
Assunto ..... CONSTRUCAO  
Despacho ..... CADASTRAMENTO DE CONSTRUCAO

Interessado : RUBENS DIDONE NETO E OUTROS  
Reg.Cadastral: 34.23.56.0001.01.032  
Processo Nº. : 2005.019.965.2  
Assunto ..... CONSTRUCAO  
Despacho ..... CADASTRAMENTO DE CONSTRUCAO

Interessado : RUBENS DIDONE NETO E OUTROS  
Reg.Cadastral: 34.23.56.0001.01.033  
Processo Nº. : 2005.019.965.2  
Assunto ..... CONSTRUCAO  
Despacho ..... CADASTRAMENTO DE CONSTRUCAO

Interessado : RUBENS DIDONE NETO E OUTROS  
Reg.Cadastral: 34.23.56.0001.01.034  
Processo Nº. : 2005.019.965.2  
Assunto ..... CONSTRUCAO  
Despacho ..... CADASTRAMENTO DE CONSTRUCAO

Interessado : RUBENS DIDONE NETO E OUTROS  
Reg.Cadastral: 34.23.56.0001.01.035  
Processo Nº. : 2005.019.965.2  
Assunto ..... CONSTRUCAO  
Despacho ..... CADASTRAMENTO DE CONSTRUCAO

Interessado : RUBENS DIDONE NETO E OUTROS  
Reg.Cadastral: 34.23.56.0001.01.036  
Processo Nº. : 2005.019.965.2  
Assunto ..... CONSTRUCAO  
Despacho ..... CADASTRAMENTO DE CONSTRUCAO

Interessado : RUBENS DIDONE NETO E OUTROS  
Reg.Cadastral: 34.23.56.0001.01.037  
Processo Nº. : 2005.019.965.2  
Assunto ..... CONSTRUCAO  
Despacho ..... CADASTRAMENTO DE CONSTRUCAO

Interessado : RUBENS DIDONE NETO E OUTROS  
Reg.Cadastral: 34.23.56.0001.01.038  
Processo Nº. : 2005.019.965.2  
Assunto ..... CONSTRUCAO  
Despacho ..... CADASTRAMENTO DE CONSTRUCAO

Interessado : RUBENS DIDONE NETO E OUTROS  
Reg.Cadastral: 34.23.56.0001.01.039  
Processo Nº. : 2005.019.965.2  
Assunto ..... CONSTRUCAO  
Despacho ..... CADASTRAMENTO DE CONSTRUCAO

Interessado : RUBENS DIDONE NETO E OUTROS  
Reg.Cadastral: 34.23.56.0001.01.000  
Processo Nº. : 2005.019.965.2  
Assunto ..... CONSTRUCAO  
Despacho ..... CADASTRAMENTO DE CONSTRUCAO

Interessado : RUBENS SETSUO ARAKI  
Reg.Cadastral: 28.64.56.0299.00.000  
Processo Nº. : 2011.000.207.8  
Assunto ..... ALTERACAO CADASTRAL  
Despacho ..... ALTERACAO CADASTRAL

Interessado : RUFINOS COMERCIO E REPRESENTACAO  
Reg.Cadastral: 125.857  
Processo Nº. : 2010.031.380.8  
Assunto ..... HORARIO ESPECIAL  
Despacho ..... COMUNICACAO

Interessado : RUPTURA AUDIO E VISUAL LTDA  
Reg.Cadastral: 301.215  
Processo Nº. : 2010.031.378.2  
Assunto ..... HORARIO ESPECIAL  
Despacho ..... COMUNICACAO

Interessado : S MASTREVIC JUNIOR V. G. DO SUL  
Reg.Cadastral: 145.089  
Processo Nº. : 2010.031.378.2  
Assunto ..... HORARIO ESPECIAL  
Despacho ..... COMUNICACAO

Interessado : S.B. MACIEL ME  
Reg.Cadastral: 69.150  
Processo Nº. : 2010.031.377.4  
Assunto ..... HORARIO ESPECIAL  
Despacho ..... COMUNICACAO

Interessado : SABRINA DE ALMEIDA - ME  
Reg.Cadastral: 139.240  
Processo Nº. : 2010.031.378.2  
Assunto ..... HORARIO ESPECIAL  
Despacho ..... COMUNICACAO

Interessado : SABRINA FRANCINE CARROCHA FERNANDES  
Reg.Cadastral: 44.12.80.0248.01.000  
Processo Nº. : 2011.000.207.8  
Assunto ..... ALTERACAO CADASTRAL  
Despacho ..... ALTERACAO CADASTRAL

Interessado : SAMICH EMPREEND. IMOBILIARIOS LTDA  
Reg.Cadastral: 67.42.72.0117.00.000  
Processo Nº. : 2011.000.207.8  
Assunto ..... ALTERACAO CADASTRAL  
Despacho ..... ALTERACAO CADASTRAL

Interessado : SAMICH EMPREEND. IMOBILIARIOS LTDA  
Reg.Cadastral: 67.42.72.0128.01.000  
Processo Nº. : 2011.000.207.8  
Assunto ..... ALTERACAO CADASTRAL  
Despacho ..... ALTERACAO CADASTRAL

Interessado : SANDRA REGINA LOPES DE SOUSA DROG.  
Reg.Cadastral: 138.908  
Processo Nº. : 2010.031.380.8  
Assunto ..... HORARIO ESPECIAL  
Despacho ..... COMUNICACAO

Interessado : SANDRA REGINA REGIS DOLINE  
Reg.Cadastral: 137.300  
Processo Nº. : 2010.031.386.5  
Assunto ..... HORARIO ESPECIAL  
Despacho ..... COMUNICACAO

Interessado : SANDRA REGINA RIBEIRO SOROCABA ME  
Reg.Cadastral: 310.641  
Processo Nº. : 2010.031.378.2  
Assunto ..... HORARIO ESPECIAL  
Despacho ..... COMUNICACAO

Interessado : SANDRA REGINA ROSA DE ABREU  
Reg.Cadastral: 46.33.85.0086.01.000  
Processo Nº. : 2011.000.207.8  
Assunto ..... ALTERACAO CADASTRAL  
Despacho ..... ALTERACAO CADASTRAL

Interessado : SANDRO CRISTOVAO VIDOTTO  
Reg.Cadastral: 43.62.74.0704.01.000  
Processo Nº. : 2011.000.207.8  
Assunto ..... ALTERACAO CADASTRAL  
Despacho ..... ALTERACAO CADASTRAL

Interessado : SANDRO EDUARDO FRANCO  
Reg.Cadastral: 112.790  
Processo Nº. : 2010.031.377.4  
Assunto ..... HORARIO ESPECIAL  
Despacho ..... COMUNICACAO

Interessado : SANDRO GUSTAVO DE TOLEDO  
Reg.Cadastral: 67.41.16.0186.01.000  
Processo Nº. : 2010.031.874.0  
Assunto ..... CONSTR/AMPLIACAO E REGULIZACAO  
Despacho ..... CADASTRAMENTO DE CONSTRUCAO

Interessado : SANDY COMERCIO E ARTEFATOS DE COURO  
Reg.Cadastral: 142.293  
Processo Nº. : 2010.031.386.5  
Assunto ..... HORARIO ESPECIAL  
Despacho ..... COMUNICACAO

Interessado : SANSIL CONSTRUCOES S/C LTDA  
Reg.Cadastral: 126.892  
Processo Nº. : 2011.000.604.6  
Assunto ..... SOLICITACAO  
Despacho ..... COMUNICACAO

Interessado : SANTA ROSA DE LIMA SERVICOS MEDICOS  
Reg.Cadastral: 305.059  
Processo Nº. : 2010.031.250.3  
Assunto ..... SOLICITACAO  
Despacho ..... DEFERIDO

Interessado : SANTARINI EMPREENDIMENTOS LTDA  
Reg.Cadastral: 33.11.65.0115.00.000  
Processo Nº. : 2010.011.972.6  
Assunto ..... INTIMACAO  
Despacho ..... CADASTRAMENTO DE CONSTRUCAO

Interessado : SANTO COMERCIO E IMPORT. DE PRODUT.  
Reg.Cadastral: 141.109  
Processo Nº. : 2010.031.380.8  
Assunto ..... HORARIO ESPECIAL  
Despacho ..... COMUNICACAO

Interessado : SANTO COMERCIO E IMPORTACAO DE PROD  
Reg.Cadastral: 142.090  
Processo Nº. : 2010.031.383.2  
Assunto ..... HORARIO ESPECIAL  
Despacho ..... COMUNICACAO

Interessado : SANTOS RODOLPHO & MELO LTDA  
Reg.Cadastral: 117.017  
Processo Nº. : 2010.031.380.8  
Assunto ..... HORARIO ESPECIAL  
Despacho ..... COMUNICACAO

Interessado : SARAM COBRANCAS LTDA - EPP  
Reg.Cadastral: 107.026  
Processo Nº. : 2010.031.251.1  
Assunto ..... SOLICITACAO  
Despacho ..... DEFERIDO

Interessado : SEARON DECORACOES LTDA EPP  
Reg.Cadastral: 131.471  
Processo Nº. : 2010.031.377.4  
Assunto ..... HORARIO ESPECIAL  
Despacho ..... COMUNICACAO

Interessado : SEBASTIANA DA SILVEIRA RIBEIRO  
Reg.Cadastral: 120.036  
Processo Nº. : 2010.018.436.5  
Assunto ..... SOLICITACAO DE ALVARA  
Despacho ..... SOLICITA PROVIDENCIAS

Interessado : SEBASTIAO FIRMINO DA SILVA  
Reg.Cadastral: 33.13.24.0254.01.000  
Processo Nº. : 2010.024.884.8  
Assunto ..... LEGALIZACAO  
Despacho ..... CADASTRAMENTO DE CONSTRUCAO

Interessado : SEBASTIAO FIRMINO DA SILVA  
Reg.Cadastral: 33.13.24.0270.01.000  
Processo Nº. : 2010.024.884.8  
Assunto ..... LEGALIZACAO  
Despacho ..... CADASTRAMENTO DE CONSTRUCAO

Interessado : SEBASTIAO PIRES PINTO  
Reg.Cadastral: 35.43.43.0125.01.000  
Processo Nº. : 1997.013.411.0  
Assunto ..... CONSTRUCAO  
Despacho ..... CADASTRAMENTO DE CONSTRUCAO

Interessado : SEBASTIAO PIRES PINTO  
Reg.Cadastral: 35.43.43.0125.01.000  
Processo Nº. : 1997.013.411.0  
Assunto ..... CONSTRUCAO  
Despacho ..... CAD. CONSTRUCAO LEI 8.229/2007

Interessado : SELMA QUINTILLIANO F SANTOS  
Reg.Cadastral: 302.461  
Processo Nº. : 2010.023.471.5  
Assunto ..... CORRECAO DE ALIQUOTA/REVISAO  
Despacho ..... INDEFERIDO

Interessado : SEMPRE AGENCIA DE VIAGENS E TURISMO  
Reg.Cadastral: 307.379  
Processo Nº. : 2010.031.386.5  
Assunto ..... HORARIO ESPECIAL  
Despacho ..... COMUNICACAO

Interessado : SER. E.P.I'S E FERRAMENTAS  
Reg.Cadastral: 302.461  
Processo Nº. : 2010.031.377.4  
Assunto ..... HORARIO ESPECIAL  
Despacho ..... COMUNICACAO

Interessado : SERGIO FIGUEIREDO DA SILVA CARDOSO  
Reg.Cadastral: 55.23.42.0286.01.000  
Processo Nº. : 2011.000.207.8  
Assunto ..... ALTERACAO CADASTRAL  
Despacho ..... ALTERACAO CADASTRAL

Interessado : SETEMA INSTALACOES E MONTAGENS  
Reg.Cadastral: 85.357  
Processo Nº. : 2010.031.377.4  
Assunto ..... HORARIO ESPECIAL  
Despacho ..... COMUNICACAO

Interessado : SHERRY MODAS SOROCABA LTDA ME  
Reg.Cadastral: 308.242  
Processo Nº. : 2010.031.377.4  
Assunto ..... HORARIO ESPECIAL  
Despacho ..... COMUNICACAO

Interessado : SHIRLEI CONFORTINI GIL DROGARIA  
Reg.Cadastral: 142.144  
Processo Nº. : 2010.031.380.8  
Assunto ..... HORARIO ESPECIAL  
Despacho ..... COMUNICACAO

Interessado : SIDIVAL PINTO SOROCABA  
Reg.Cadastral: 136.549  
Processo Nº. : 2010.031.387.3  
Assunto ..... HORARIO ESPECIAL  
Despacho ..... COMUNICACAO

Interessado : SIDNEY SHARIHOTSU MARCIANO  
Reg.Cadastral: 23.22.89.0236.03.001  
Processo Nº. : 2010.004.762.0  
Assunto ..... AVALIACAO DE OBRA/AREA  
Despacho ..... DEFERIDO

Interessado : SIGMA COMERCIO E CONSULTORIA  
Reg.Cadastral : 96.587  
Processo Nº. : 2010.031.377.4  
Assunto ..... HORARIO ESPECIAL  
Despacho ..... COMUNICACAO

Interessado : SILAS DE OLIVEIRA SOROCABA  
Reg.Cadastral : 90.985  
Processo Nº. : 2010.031.377.4  
Assunto ..... HORARIO ESPECIAL  
Despacho ..... COMUNICACAO

Interessado : SILVA & EVANGELISTA LTDA  
Reg.Cadastral : 128.077  
Processo Nº. : 2010.031.250.3  
Assunto ..... SOLICITACAO  
Despacho ..... DEFERIDO

Interessado : SILVA CALHAS INDAIA LTDA ME  
Reg.Cadastral : 115.792  
Processo Nº. : 2010.031.377.4  
Assunto ..... HORARIO ESPECIAL  
Despacho ..... COMUNICACAO

Interessado : SILVANI PEREIRA DE OLIVEIRA  
Reg.Cadastral : 306.774  
Processo Nº. : 2010.031.380.8  
Assunto ..... HORARIO ESPECIAL  
Despacho ..... COMUNICACAO

Interessado : SILVANO DE LIMA - ME  
Reg.Cadastral : 140.960  
Processo Nº. : 2010.031.387.3  
Assunto ..... HORARIO ESPECIAL  
Despacho ..... COMUNICACAO

Interessado : SILVIA DE OLIVEIRA MELO  
Reg.Cadastral : 24.44.41.0148.01.000  
Processo Nº. : 2010.029.256.4  
Assunto ..... RECOLHIMENTO DE ITBI  
Despacho ..... HOMOLOGADO ITBI

Interessado : SILVIA LAIS & MAURICIO S/C LTDA  
Reg.Cadastral : 41.341  
Processo Nº. : 2010.031.378.2  
Assunto ..... HORARIO ESPECIAL  
Despacho ..... COMUNICACAO

Interessado : SILVIO BEZERRA VIEIRA  
Reg.Cadastral : 132.734  
Processo Nº. : 2010.031.378.2  
Assunto ..... HORARIO ESPECIAL  
Despacho ..... COMUNICACAO

Interessado : SILVIO PANTANI  
Reg.Cadastral : 33.41.26.0235.00.000  
Processo Nº. : 2011.000.207.8  
Assunto ..... ALTERACAO CADASTRAL  
Despacho ..... ALTERACAO CADASTRAL

Interessado : SILVIO RICARDO DE MORAIS  
Reg.Cadastral : 46.61.58.0007.00.000  
Processo Nº. : 2011.000.207.8  
Assunto ..... ALTERACAO CADASTRAL  
Despacho ..... ALTERACAO CADASTRAL

Interessado : SIMAO AMANCIO DO AMARAL  
Reg.Cadastral : 35.44.93.0019.00.000  
Processo Nº. : 2010.026.406.8  
Assunto ..... FRACIONAMENTO  
Despacho ..... DEFERIDO

Interessado : SIMAO AMANCIO DO AMARAL  
Reg.Cadastral : 35.44.93.0025.00.000  
Processo Nº. : 2010.026.406.8  
Assunto ..... FRACIONAMENTO  
Despacho ..... DEFERIDO

Interessado : SIMONE ALVES DAS NEVES  
Reg.Cadastral : 47.63.52.0042.01.000  
Processo Nº. : 2011.000.088.2  
Assunto ..... ALTERACOES  
Despacho ..... COMUNICACAO

Interessado : SIMONE REGINA ALVES  
Reg.Cadastral : 36.11.90.0022.01.000  
Processo Nº. : 2011.000.207.8  
Assunto ..... ALTERACAO CADASTRAL  
Despacho ..... ALTERACAO CADASTRAL

Interessado : SIMONE REGINA DE ALMEIDA SOROCABA  
Reg.Cadastral : 106.075  
Processo Nº. : 2010.031.377.4  
Assunto ..... HORARIO ESPECIAL  
Despacho ..... COMUNICACAO

Interessado : SIMONE SIMAO DA SILVEIRA BROSCO  
Reg.Cadastral : 144.975  
Processo Nº. : 2010.031.378.2  
Assunto ..... HORARIO ESPECIAL  
Despacho ..... COMUNICACAO

Interessado : SINDICATO DOS EMPREGADOS EM ESTAB.  
Reg.Cadastral : 138.659  
Processo Nº. : 2010.031.380.8  
Assunto ..... HORARIO ESPECIAL  
Despacho ..... COMUNICACAO

Interessado : SINDICATO DOS EMPREGADOS NO COMERCIO  
Reg.Cadastral : 127.474  
Processo Nº. : 2010.031.378.2  
Assunto ..... HORARIO ESPECIAL  
Despacho ..... COMUNICACAO

Interessado : SINVAL TEIXEIRA DE BARROS  
Reg.Cadastral : 36.44.87.0162.01.000  
Processo Nº. : 2011.000.207.8  
Assunto ..... ALTERACAO CADASTRAL  
Despacho ..... ALTERACAO CADASTRAL

Interessado : SIRLEY DA SILVA SOROCABA  
Reg.Cadastral : 108.187  
Processo Nº. : 2010.031.377.4  
Assunto ..... HORARIO ESPECIAL  
Despacho ..... COMUNICACAO

Interessado : SISCOM-TEC LTDA  
Reg.Cadastral : 96.544  
Processo Nº. : 2010.031.377.4  
Assunto ..... HORARIO ESPECIAL  
Despacho ..... COMUNICACAO

Interessado : SITEP SIST.INTEG.TECNOLOG.  
Reg.Cadastral : 103.676  
Processo Nº. : 2010.031.377.4  
Assunto ..... HORARIO ESPECIAL  
Despacho ..... COMUNICACAO

Interessado : SOCIEDADE CULTURAL. BENEFICENTE 28  
Reg.Cadastral : 72.874  
Processo Nº. : 2010.031.378.2  
Assunto ..... HORARIO ESPECIAL  
Despacho ..... COMUNICACAO

Interessado : SOLANGE CARVALHO MARQUES DA SILVA  
Reg.Cadastral : 129.666  
Processo Nº. : 2010.031.377.4  
Assunto ..... HORARIO ESPECIAL  
Despacho ..... COMUNICACAO

Interessado : SOLANGE OLIVEIRA AVILA GIANNINI  
Reg.Cadastral : 76.52.59.0423.01.000  
Processo Nº. : 2010.012.567.3  
Assunto ..... CONSTR/AMPLIACAO E REGULARIZACAO  
Despacho ..... CADASTRAMENTO DE CONSTRUCAO

Interessado : SOLUCAO MOVEIS LTDA EPP  
Reg.Cadastral : 308.914  
Processo Nº. : 2010.031.377.4  
Assunto ..... HORARIO ESPECIAL  
Despacho ..... COMUNICACAO

Interessado : SONIA MARA MATHEUS E OUTRA  
Reg.Cadastral : 74.63.53.0001.01.000  
Processo Nº. : 2010.031.973.0  
Assunto ..... ISENCAO DE IPTU (INCRA)  
Despacho ..... CADASTRAMENTO DE CONSTRUCAO

Interessado : SONIA MARIA DE BARROS  
Reg.Cadastral : 35.41.37.0407.01.000  
Processo Nº. : 2009.018.585.1  
Assunto ..... LEGALIZACAO  
Despacho ..... CADASTRAMENTO DE CONSTRUCAO

Interessado : SONIA MARIA DE SOUZA SOROCABA  
Reg.Cadastral : 118.615  
Processo Nº. : 2010.031.387.3  
Assunto ..... HORARIO ESPECIAL  
Despacho ..... COMUNICACAO

Interessado : SONIA MARIA FERNADES MENDES  
Reg.Cadastral : 33.11.62.0321.00.000  
Processo Nº. : 2010.030.167.0  
Assunto ..... CORRECAO DE ALIQUOTA/REVISAO  
Despacho ..... DEFERIDO

Interessado : SONORA ACUSTICA E CONFORTO  
Reg.Cadastral : 302.858  
Processo Nº. : 2010.031.377.4  
Assunto ..... HORARIO ESPECIAL  
Despacho ..... COMUNICACAO

Interessado : SOPASO SOCIEDADE DOS PASSARICULTORE  
Reg.Cadastral : 31.149  
Processo Nº. : 2010.031.378.2  
Assunto ..... HORARIO ESPECIAL  
Despacho ..... COMUNICACAO

Interessado : SORAGUA COM E DISTRIB LTDA  
Reg.Cadastral : 20.550  
Processo Nº. : 2010.031.388.1  
Assunto ..... HORARIO ESPECIAL  
Despacho ..... COMUNICACAO

Interessado : SOREX-SOROCABA EXTINTORES LTDA  
Reg.Cadastral : 73.683  
Processo Nº. : 2010.031.377.4  
Assunto ..... HORARIO ESPECIAL  
Despacho ..... COMUNICACAO

Interessado : SOROBALTEC BALANCAS LTDA  
Reg.Cadastral : 120.798  
Processo Nº. : 2010.031.377.4  
Assunto ..... HORARIO ESPECIAL  
Despacho ..... COMUNICACAO

Interessado : SOROCABANA COMERCIO DE CARNES  
Reg.Cadastral : 112.844  
Processo Nº. : 2010.031.387.3  
Assunto ..... HORARIO ESPECIAL  
Despacho ..... COMUNICACAO

Interessado : SOROCAP RECAUCHUTAGEM SOROCABA LTDA  
Reg.Cadastral : 48.398  
Processo Nº. : 2011.000.604.6  
Assunto ..... SOLICITACAO  
Despacho ..... COMUNICACAO

Interessado : SORODIESEL RETIFICA DE MOTORES BOMB  
Reg.Cadastral : 18.840  
Processo Nº. : 2010.031.251.1  
Assunto ..... SOLICITACAO  
Despacho ..... DEFERIDO

Interessado : SOROFARMA SOROCABA DROGARIA LTDA ME  
Reg.Cadastral : 141.772  
Processo Nº. : 2010.031.380.8  
Assunto ..... HORARIO ESPECIAL  
Despacho ..... COMUNICACAO

Interessado : SOROPARTS PECAS E EQUIPAMENTOS  
Reg.Cadastral : 74.046  
Processo Nº. : 2010.031.377.4  
Assunto ..... HORARIO ESPECIAL  
Despacho ..... COMUNICACAO

Interessado : SOROTEC COM.MANUT.E INST.DE EQUIP.  
Reg.Cadastral : 130.668  
Processo Nº. : 2010.031.383.2  
Assunto ..... HORARIO ESPECIAL  
Despacho ..... COMUNICACAO

Interessado : SPACO FITNESS S/S LTDA  
Reg.Cadastral : 145.491  
Processo Nº. : 2010.031.378.2  
Assunto ..... HORARIO ESPECIAL  
Despacho ..... COMUNICACAO

Interessado : SPATO BUREAU PROPAGANDA E EVENTOS  
Reg.Cadastral : 126.730  
Processo Nº. : 2010.031.378.2  
Assunto ..... HORARIO ESPECIAL  
Despacho ..... COMUNICACAO

Interessado : SPECIAL SOUND SYSTEM LTDA  
Reg.Cadastral : 125.368  
Processo Nº. : 2010.031.377.4  
Assunto ..... HORARIO ESPECIAL  
Despacho ..... COMUNICACAO

Interessado : SPR COMERCIO E SERVICOS  
Reg.Cadastral : 103.080  
Processo Nº. : 2010.031.377.4  
Assunto ..... HORARIO ESPECIAL  
Despacho ..... COMUNICACAO

Interessado : STAFANIE AVANZI KREMER  
Reg.Cadastral : 54.44.66.0298.00.000  
Processo Nº. : 2010.015.746.0  
Assunto ..... SOLICITACAO  
Despacho ..... CADASTRAMENTO DE CONSTRUCAO

Interessado : STENGL - STEFANISZEN COMERCIAL  
Reg.Cadastral : 98.199  
Processo Nº. : 2010.031.377.4  
Assunto ..... HORARIO ESPECIAL  
Despacho ..... COMUNICACAO

Interessado : STUDYO FITNESS FRANCINE MOMESSO  
Reg.Cadastral : 306.109  
Processo Nº. : 2010.031.378.2  
Assunto ..... HORARIO ESPECIAL  
Despacho ..... COMUNICACAO

Interessado : SUELI CECILIA SALVESTRO  
Reg.Cadastral : 34.64.68.0105.01.000  
Processo Nº. : 2011.000.207.8  
Assunto ..... ALTERACAO CADASTRAL  
Despacho ..... ALTERACAO CADASTRAL

Interessado : SUELI GALBIER SOROCABA  
Reg.Cadastral : 102.521  
Processo Nº. : 2010.031.377.4  
Assunto ..... HORARIO ESPECIAL  
Despacho ..... COMUNICACAO

Interessado : SUELY DOS SANTOS SAUL  
Reg.Cadastral : 76.52.22.0255.01.000  
Processo Nº. : 2009.019.569.4  
Assunto ..... CONSTR/AMPLIACAO E REGULARIZACAO  
Despacho ..... CADASTRAMENTO DE CONSTRUCAO

Interessado : SUPERMERCADO SAO JOSE NOVA SOROCABA  
Reg.Cadastral : 141.620  
Processo Nº. : 2010.031.387.3  
Assunto ..... HORARIO ESPECIAL  
Despacho ..... COMUNICACAO

Interessado : SUPPORT DIESEL COM. E TREIN.  
Reg.Cadastral : 104.780  
Processo Nº. : 2010.031.377.4  
Assunto ..... HORARIO ESPECIAL  
Despacho ..... COMUNICACAO

Interessado : SUSANA FERREIRA FALSONI  
Reg.Cadastral : 47.61.30.0297.01.000  
Processo Nº. : 2010.022.429.4  
Assunto ..... CONSTR/AMPLIACAO E REGULARIZACAO  
Despacho ..... CADASTRAMENTO DE CONSTRUCAO

Interessado : SVN PRODUTOS ALIMENTICIOS LTDA EPP  
Reg.Cadastral : 134.006  
Processo Nº. : 2010.031.387.3  
Assunto ..... HORARIO ESPECIAL  
Despacho ..... COMUNICACAO

Interessado : TADEU & VICCAS COM. E REPRES.  
Reg.Cadastral : 75.158  
Processo Nº. : 2010.031.377.4  
Assunto ..... HORARIO ESPECIAL  
Despacho ..... COMUNICACAO

Interessado : TAKAYUKI YOCIZATO  
Reg.Cadastral : 33.12.85.0117.01.000  
Processo Nº. : 2011.000.207.8  
Assunto ..... ALTERACAO CADASTRAL  
Despacho ..... ALTERACAO CADASTRAL

Interessado : TANIA MARA SOLANO  
Reg.Cadastral : 144.219  
Processo Nº. : 2010.031.378.2  
Assunto ..... HORARIO ESPECIAL  
Despacho ..... COMUNICACAO

Interessado : TANIGAWA SPORT CENTER COMERCIAL  
Reg.Cadastral : 91.592  
Processo Nº. : 2010.031.378.2  
Assunto ..... HORARIO ESPECIAL  
Despacho ..... COMUNICACAO

Interessado : TAYANA BERTINI ANIERI - ME  
Reg.Cadastral : 307.951  
Processo Nº. : 2010.031.378.2  
Assunto ..... HORARIO ESPECIAL  
Despacho ..... COMUNICACAO

Interessado : TECHNICON LTDA - ME  
Reg.Cadastral : 98.694  
Processo Nº. : 2010.031.377.4  
Assunto ..... HORARIO ESPECIAL  
Despacho ..... COMUNICACAO

Interessado : TELECOMUNICACOES DE SAO PAULO S/A-TELESP  
Reg.Cadastral : 44.44.84.0088.01.000  
Processo Nº. : 2007.011.291.7  
Assunto ..... REGULARIZACAO  
Despacho ..... CADASTRAMENTO DE CONSTRUCAO

Interessado : TEREZINHA DO MENINO JESUS SILVA  
Reg.Cadastral : 132.654  
Processo Nº. : 2010.031.387.3  
Assunto ..... HORARIO ESPECIAL  
Despacho ..... COMUNICACAO

Interessado : TERPAV TERRAPLANAGEM E PAV SOROCABA LTDA  
Reg.Cadastral : 34.13.80.0100.00.000  
Processo Nº. : 2010.031.743.7  
Assunto ..... CORRECAO DE ALIQUOTA/REVISAO  
Despacho ..... COMUNICACAO

Interessado : TERRAINVEST EMPREENDIMENTOS  
Reg.Cadastral : 72.390  
Processo Nº. : 2010.031.377.4  
Assunto ..... HORARIO ESPECIAL  
Despacho ..... COMUNICACAO

Interessado : TEXTIL ROSSINI DO BRASIL LTDA  
Reg.Cadastral : 144.059  
Processo Nº. : 2010.031.386.5  
Assunto ..... SOLICITACAO  
Despacho ..... COMUNICACAO

Interessado : THAIS SEVILLEJA BARBOZA - ME  
Reg.Cadastral : 312.996  
Processo Nº. : 2010.031.250.3  
Assunto ..... SOLICITACAO  
Despacho ..... DEFERIDO

Interessado : THEO EMPREENDIMENTOS IMOB. LTDA  
Reg.Cadastral : 43.52.86.0494.01.028  
Processo Nº. : 2011.000.207.8  
Assunto ..... ALTERACAO CADASTRAL  
Despacho ..... ALTERACAO CADASTRAL

Interessado : THEREZINHA CASA DE SOUZA  
Reg.Cadastral : 65.32.54.0420.00.000  
Processo Nº. : 2011.000.207.8  
Assunto ..... ALTERACAO CADASTRAL  
Despacho ..... ALTERACAO CADASTRAL

Interessado : THERMO TEK COMERCIO DE EQUIPAMENTOS  
Reg.Cadastral : 300.724  
Processo Nº. : 2010.031.377.4  
Assunto ..... HORARIO ESPECIAL  
Despacho ..... COMUNICACAO

Interessado : THI E THI - PROMOCOES E EVENTOS  
Reg.Cadastral : 134.466  
Processo Nº. : 2010.031.378.2  
Assunto ..... HORARIO ESPECIAL  
Despacho ..... COMUNICACAO

Interessado : THIAGO AUGUSTO ARRUDA SAJO ME  
Reg.Cadastral : 133.886  
Processo Nº. : 2010.031.380.8  
Assunto ..... HORARIO ESPECIAL  
Despacho ..... COMUNICACAO

Interessado : THIAGO FAGUNDES DIAS  
Reg.Cadastral : 35.54.19.0075.00.000  
Processo Nº. : 2010.030.651.3  
Assunto ..... CORRECAO DE ALIQUOTA/REVISAO  
Despacho ..... COMUNICACAO

Interessado : THIAGO MARALDI MARTINS  
Reg.Cadastral : 308.054  
Processo Nº. : 2010.031.386.5  
Assunto ..... HORARIO ESPECIAL  
Despacho ..... COMUNICACAO

Interessado : THIAGO PIGNATTA SOUZA - ME  
Reg.Cadastral : 141.108  
Processo Nº. : 2010.031.387.3  
Assunto ..... HORARIO ESPECIAL  
Despacho ..... COMUNICACAO

Interessado : THIAGO RODRIGUES MOURA - ME  
Reg.Cadastral : 308.915  
Processo Nº. : 2010.031.378.2  
Assunto ..... HORARIO ESPECIAL  
Despacho ..... COMUNICACAO

Interessado : THIAGO RODRIGUES SILVEIRA LAGES  
Reg.Cadastral : 312.324  
Processo Nº. : 2010.031.378.2  
Assunto ..... HORARIO ESPECIAL  
Despacho ..... COMUNICACAO

Interessado : THOR ENCOMENDAS LTDA - ME  
Reg.Cadastral : 312.930  
Processo Nº. : 2011.000.605.3  
Assunto ..... SOLICITACAO  
Despacho ..... COMUNICACAO

Interessado : TIAGO DE SA CARDOSO  
Reg.Cadastral : 55.62.14.1010.01.021  
Processo Nº. : 2011.000.207.8  
Assunto ..... ALTERACAO CADASTRAL  
Despacho ..... ALTERACAO CADASTRAL

Interessado : TIG TELECOMUNICACOES GERAIS  
Reg.Cadastral: 112.048  
Processo Nº. : 2010.031.377.4  
Assunto ..... HORARIO ESPECIAL  
Despacho ..... COMUNICACAO

Interessado : TOLDOS E LUMINOSOS FORTALEZA  
Reg.Cadastral: 87.090  
Processo Nº. : 2010.031.377.4  
Assunto ..... HORARIO ESPECIAL  
Despacho ..... COMUNICACAO

Interessado : TOM FRIO REFRIGERACAO  
Reg.Cadastral: 65.297  
Processo Nº. : 2010.031.377.4  
Assunto ..... HORARIO ESPECIAL  
Despacho ..... COMUNICACAO

Interessado : TONI CASSIANO FERREIRA CAMPOS  
Reg.Cadastral: 46.24.74.0032.00.000  
Processo Nº. : 2011.000.207.8  
Assunto ..... ALTERACAO CADASTRAL  
Despacho ..... ALTERACAO CADASTRAL

Interessado : TUTTI BELLI PRESENTES LTDA  
Reg.Cadastral: 108.072  
Processo Nº. : 2010.031.377.4  
Assunto ..... HORARIO ESPECIAL  
Despacho ..... COMUNICACAO

Interessado : UMBERTO ZUFFELLATO SANCHES  
Reg.Cadastral: 139.592  
Processo Nº. : 2010.031.378.2  
Assunto ..... HORARIO ESPECIAL  
Despacho ..... COMUNICACAO

Interessado : UNIDENTE COMERCIAL ODONTOLOGICO  
Reg.Cadastral: 88.171  
Processo Nº. : 2010.031.380.8  
Assunto ..... HORARIO ESPECIAL  
Despacho ..... COMUNICACAO

Interessado : UNINJET COM. DE PECAS DE MAQUINAS  
Reg.Cadastral: 112.327  
Processo Nº. : 2010.031.251.1  
Assunto ..... SOLICITACAO  
Despacho ..... DEFERIDO

Interessado : URIAS CORDEIRO DE LIMA  
Reg.Cadastral: 54.32.75.0442.01.000  
Processo Nº. : 2011.000.269.8  
Assunto ..... ALTERACAO CADASTRAL  
Despacho ..... CADASTRAMENTO DE CONSTRUCAO

Interessado : VAGNEI MATIAS DA SILVA  
Reg.Cadastral: 35.13.80.0092.01.000  
Processo Nº. : 2010.029.162.4  
Assunto ..... LEGALIZACAO  
Despacho ..... COMUNICACAO

Interessado : VAGNER DO SACRAMENTO  
Reg.Cadastral: 27.22.98.0135.00.000  
Processo Nº. : 2011.000.207.8  
Assunto ..... ALTERACAO CADASTRAL  
Despacho ..... ALTERACAO CADASTRAL

Interessado : VALDECI CONSTANTINO DALMAZO  
Reg.Cadastral: 64.23.24.0550.00.000  
Processo Nº. : 2011.000.207.8  
Assunto ..... ALTERACAO CADASTRAL  
Despacho ..... ALTERACAO CADASTRAL

Interessado : VALDECIR GOMES DE OLIVEIRA  
Reg.Cadastral: 46.63.90.0100.01.000  
Processo Nº. : 2011.000.207.8  
Assunto ..... ALTERACAO CADASTRAL  
Despacho ..... ALTERACAO CADASTRAL

Interessado : VALDEMAR FAZANO SOROCABA  
Reg.Cadastral: 110.152  
Processo Nº. : 2010.031.377.4  
Assunto ..... HORARIO ESPECIAL  
Despacho ..... COMUNICACAO

Interessado : VALENTI & MARTINS S/C LTDA  
Reg.Cadastral: 21.083  
Processo Nº. : 2010.031.378.2  
Assunto ..... HORARIO ESPECIAL  
Despacho ..... COMUNICACAO

Interessado : VALERIA AP OLIVEIRA SAYDEL ANDREOLI  
Reg.Cadastral: 35.53.94.0370.00.000  
Processo Nº. : 2011.000.207.8  
Assunto ..... ALTERACAO CADASTRAL  
Despacho ..... ALTERACAO CADASTRAL

Interessado : VALQUIRIA ARMAN DE CAMARGO - ME  
Reg.Cadastral: 125.925  
Processo Nº. : 2010.031.378.2  
Assunto ..... HORARIO ESPECIAL  
Despacho ..... COMUNICACAO

Interessado : VALQUIRIA JULIO CESAR FALLA  
Reg.Cadastral: 45.32.81.0228.01.000  
Processo Nº. : 2011.000.207.8  
Assunto ..... ALTERACAO CADASTRAL  
Despacho ..... ALTERACAO CADASTRAL

Interessado : VALTER SCARABOTTO  
Reg.Cadastral: 46.62.88.0367.00.000  
Processo Nº. : 2011.000.040.3  
Assunto ..... ALTERACAO CADASTRAL  
Despacho ..... COMUNICACAO

Interessado : VANIA CRISTINA FREITAS DA SILVA  
Reg.Cadastral: 46.21.73.0225.01.000  
Processo Nº. : 2011.000.207.8  
Assunto ..... ALTERACAO CADASTRAL  
Despacho ..... ALTERACAO CADASTRAL

Interessado : VANIA WURSCHIG  
Reg.Cadastral: 44.22.52.0215.01.000  
Processo Nº. : 2011.000.207.8  
Assunto ..... ALTERACAO CADASTRAL  
Despacho ..... ALTERACAO CADASTRAL

Interessado : VENCE DE SOROCABA COM. DE DOCES  
Reg.Cadastral: 87.589  
Processo Nº. : 2010.031.377.4  
Assunto ..... HORARIO ESPECIAL  
Despacho ..... COMUNICACAO

Interessado : VENCESLAU MITIO ITAKUSSU ACOUGUE  
Reg.Cadastral: 138.749  
Processo Nº. : 2010.031.387.3  
Assunto ..... HORARIO ESPECIAL  
Despacho ..... COMUNICACAO

Interessado : VERA LUCIA DA SILVA  
Reg.Cadastral: 35.41.19.0193.00.000  
Processo Nº. : 2011.000.207.8  
Assunto ..... ALTERACAO CADASTRAL  
Despacho ..... ALTERACAO CADASTRAL

Interessado : VERA LUCIA GERMINIANO  
Reg.Cadastral: 124.679  
Processo Nº. : 2010.031.388.1  
Assunto ..... HORARIO ESPECIAL  
Despacho ..... COMUNICACAO

Interessado : VIBEE ENTRETENIMENTO LTDA ME  
Reg.Cadastral: 142.866  
Processo Nº. : 2010.031.378.2  
Assunto ..... HORARIO ESPECIAL  
Despacho ..... COMUNICACAO

Interessado : VICENTE PEREIRA INACIO FILHO  
Reg.Cadastral: 45.61.17.0046.01.000  
Processo Nº. : 2010.031.753.6  
Assunto ..... LEGALIZACAO  
Despacho ..... CADASTRAMENTO DE CONSTRUCAO

Interessado : VICTOR MATEUS E SANTOS  
Reg.Cadastral: 43.24.93.0266.00.000  
Processo Nº. : 2011.000.207.8  
Assunto ..... ALTERACAO CADASTRAL  
Despacho ..... ALTERACAO CADASTRAL

Interessado : VIDA NOVA BORRACHARIA  
Reg.Cadastral: 92.400  
Processo Nº. : 2010.031.377.4  
Assunto ..... HORARIO ESPECIAL  
Despacho ..... COMUNICACAO

Interessado : VILSON OLIVEIRA DA ROCHA SOROCABA  
Reg.Cadastral: 144.261  
Processo Nº. : 2010.031.378.2  
Assunto ..... HORARIO ESPECIAL  
Despacho ..... COMUNICACAO

Interessado : VIRGINIA PIERONI OLIVEIRA  
Reg.Cadastral: 46.41.97.0187.01.000  
Processo Nº. : 2010.030.247.0  
Assunto ..... LEGALIZACAO  
Despacho ..... CADASTRAMENTO DE CONSTRUCAO

Interessado : VIRGINIA PIERONI OLIVEIRA  
Reg.Cadastral: 46.41.97.0164.01.000  
Processo Nº. : 2010.030.282.7  
Assunto ..... LEGALIZACAO  
Despacho ..... CADASTRAMENTO DE CONSTRUCAO

Interessado : VITORIA EMPREITEIRA DE OBRAS SOROCABA LT  
Reg.Cadastral: 131.803  
Processo Nº. : 2010.004.953.5  
Assunto ..... IMPORT.PAGA DE ISS  
Despacho ..... INDEFERIDO

Interessado : VITORINO CORREA NETO  
Reg.Cadastral: 44.63.47.0267.01.024  
Processo Nº. : 2011.000.207.8  
Assunto ..... ALTERACAO CADASTRAL  
Despacho ..... ALTERACAO CADASTRAL

Interessado : VIVIAN PAULA LUPETTE BACCARIN ME  
Reg.Cadastral: 112.972  
Processo Nº. : 2011.000.348.0  
Assunto ..... NOTIFICACAO  
Despacho ..... COMUNICACAO

Interessado : VIVIANE LOPES MACHADO  
Reg.Cadastral: 107.517  
Processo Nº. : 2010.031.377.4  
Assunto ..... HORARIO ESPECIAL  
Despacho ..... COMUNICACAO

Interessado : VLADimir TACAQ UTIMURA  
Reg.Cadastral: 43.12.38.0254.01.000  
Processo Nº. : 2011.000.207.8  
Assunto ..... ALTERACAO CADASTRAL  
Despacho ..... ALTERACAO CADASTRAL

Interessado : VOLARE SERVICOS E COMERCIO LTDA ME  
Reg.Cadastral: 122.950  
Processo Nº. : 2010.031.377.4  
Assunto ..... HORARIO ESPECIAL  
Despacho ..... COMUNICACAO

Interessado : VOTORANTIM CIMENTOS S.A.  
Reg.Cadastral: 308.376  
Processo Nº. : 2011.000.604.6  
Assunto ..... SOLICITACAO  
Despacho ..... COMUNICACAO

Interessado : W.L. DE OLIVEIRA RAMOS ME  
Reg.Cadastral: 115.972  
Processo Nº. : 2010.031.377.4  
Assunto ..... HORARIO ESPECIAL  
Despacho ..... COMUNICACAO

Interessado : W.N. COMERCIO E ENGENHARIA DE SOROC  
Reg.Cadastral: 123.558  
Processo Nº. : 2010.031.377.4  
Assunto ..... HORARIO ESPECIAL  
Despacho ..... COMUNICACAO

Interessado : WAGNER MARTINS SANTOS  
Reg.Cadastral: 67.33.21.0130.00.000  
Processo Nº. : 2010.017.859.9  
Assunto ..... CORRECAO DE ALIQUOTA/REVISAO  
Despacho ..... DEFERIDO

Interessado : WAGNER PERES LINE  
Reg.Cadastral: 72.453  
Processo Nº. : 2010.031.377.4  
Assunto ..... HORARIO ESPECIAL  
Despacho ..... COMUNICACAO

Interessado : WALDINEI DE SIQUEIRA  
Reg.Cadastral: 97.669  
Processo Nº. : 2010.031.377.4  
Assunto ..... HORARIO ESPECIAL  
Despacho ..... COMUNICACAO

Interessado : WALTER BUENO DOMINGUES  
Reg.Cadastral: 119.265  
Processo Nº. : 2010.031.377.4  
Assunto ..... HORARIO ESPECIAL  
Despacho ..... COMUNICACAO

Interessado : WALTER SOARES  
Reg.Cadastral: 54.52.31.0500.01.000  
Processo Nº. : 2011.000.207.8  
Assunto ..... ALTERACAO CADASTRAL  
Despacho ..... ALTERACAO CADASTRAL

Interessado : WANDERLEY PERES DOCI  
Reg.Cadastral: 54.51.09.0388.01.028  
Processo Nº. : 2011.000.207.8  
Assunto ..... ALTERACAO CADASTRAL  
Despacho ..... ALTERACAO CADASTRAL

Interessado : WB MINERACAO. REPRESENTACAO. COM.  
Reg.Cadastral: 109.573  
Processo Nº. : 2010.031.377.4  
Assunto ..... HORARIO ESPECIAL  
Despacho ..... COMUNICACAO

Interessado : WELLMESS PRESAFE S/S LTDA  
Reg.Cadastral: 134.479  
Processo Nº. : 2010.031.378.2  
Assunto ..... HORARIO ESPECIAL  
Despacho ..... COMUNICACAO

Interessado : WILLIAMS DONIZETE DE CAMPOS  
Reg.Cadastral: 33.63.24.0501.00.000  
Processo Nº. : 2010.030.509.3  
Assunto ..... RECOLHIMENTO DE ITBI  
Despacho ..... HOMOLOGADO ITBI

Interessado : WILSON MAURO PATAT FILHO  
Reg.Cadastral: 76.52.59.0024.01.000  
Processo Nº. : 2010.011.031.1  
Assunto ..... CONSTR/AMPLIACAO E REGULARIZACAO  
Despacho ..... CADASTRAMENTO DE CONSTRUCAO

Interessado : WILSON RODRIGUES SOROCABA ME  
Reg.Cadastral: 301.342  
Processo Nº. : 2010.031.380.8  
Assunto ..... HORARIO ESPECIAL  
Despacho ..... COMUNICACAO

Interessado : WILSON YUKIO HORIE  
Reg.Cadastral: 43.12.74.0543.01.000  
Processo Nº. : 2010.003.167.3  
Assunto ..... REVISAO/CORRECAO DE LANCAMENTO  
Despacho ..... DEFERIDO

Interessado : WT KIDS COMERCIO DE ARTIGOS ESPORT.  
Reg.Cadastral: 144.115  
Processo Nº. : 2010.031.386.5  
Assunto ..... HORARIO ESPECIAL  
Despacho ..... COMUNICACAO

Interessado : XXXPERIENCE SERVICOS E EVENTOS LTDA  
Reg.Cadastral: 142.423  
Processo Nº. : 2010.031.378.2  
Assunto ..... HORARIO ESPECIAL  
Despacho ..... COMUNICACAO

Interessado : YURI EVANGELISTA URQUISA  
Reg.Cadastral: 302.435  
Processo Nº. : 2010.031.377.4  
Assunto ..... HORARIO ESPECIAL  
Despacho ..... COMUNICACAO

Interessado : ZALLA MASTROCOLLA SERVICOS S/S LTDA  
Reg.Cadastral: 99.499  
Processo Nº. : 2010.031.251.1  
Assunto ..... SOLICITACAO  
Despacho ..... DEFERIDO

Interessado : ZM - FESTAS. CONFRATERNIZACOES E EV  
Reg.Cadastral: 112.833  
Processo Nº. : 2010.031.251.1  
Assunto ..... SOLICITACAO  
Despacho ..... DEFERIDO

  
Ana Luiza Bacchi Silva  
Chefe de Seção



**TOCOU O CELULAR?**  
Então se toque e pare para falar.

Dê seta, estacione e só então atenda o telefone. Assim você garante a segurança no trânsito e dá total atenção a quem está do outro lado da linha.  
**Mostre educação e bom senso.**

**URBES**  
TRÂNSITO E TRANSPORTES

  
**Prefeitura de SOROCABA**  
Cidade Saudável  
Cidade Educadora



## Secretaria de Gestão de Pessoas

### Termo Declaratório

A portaria no 12.855/DDP de 14 de janeiro de 2011 foi afixada no átrio da Prefeitura de Sorocaba/ Palácio dos Tropeiros, na data de 14/01/2011 nos termos do Art. 78 da Lei Orgânica do Município. Sorocaba, 14 de janeiro de 2011.

SILVANA MARIA SINISCALCO DUARTE CHINELATTO  
Secretária de Gestão de Pessoas

### RESOLUÇÃO CONJUNTA SEGEP/SESCO nº 01/2011 Dispõe sobre regulamentação de cursos promovidos pela Secretaria Nacional de Segurança Pública.

SILVANA MARIA SINISCALCO DUARTE CHINELATTO, Secretária de Gestão de Pessoas e ROBERTO MONTGOMERY SOARES, Secretário de Segurança Comunitária no uso de suas atribuições legais, considerando a necessidade de regulamentação quanto aos cursos promovidos pela Secretaria Nacional de Segurança Pública, para fins de Evolução Funcional, RESOLVEM:

Art. 1º - Em cumprimento a Lei 8.346 de 27/12/2007 e Decreto nº 16.383 de 09/12/2008, os cursos citados nesta resolução ficam declarados ter ou não compatibilidade com a carreira da Guarda Municipal, para fins de utilização perante a Comissão de Evolução Funcional a partir do exercício 2010.

Art. 2º - Os cursos abaixo serão pontuados para o grupo ocupacional da Guarda Municipal:

1. Análise Criminal - AC;
2. Aspectos Jurídicos da Abordagem Policial - AJAP
3. Atendimento as mulheres em situação de violência
4. Atuação Policial Frente aos Grupos Vulneráveis - APGV
5. Busca e Apreensão - BEA
6. Capacitação em Educação para o Trânsito - CEPT
7. Crimes Ambientais - CRA
8. Democracia Participativa - DP
9. Direitos Humanos - DH
10. Emergentista Pré- Hospitalar 1 - EPH1
11. Emergentista Pré- Hospitalar 2 - EPH2
12. Enfrentamento da Exploração Sexual de Crianças e Adolescentes- ESCA
13. Concepção e aplicação do ECA
14. Filosofia dos Direitos Humanos Aplicada à Atuação Policial - FDHAP
15. Fiscalização de Excesso de Peso - FEP
16. Gerenciamento de Crises - GDC
17. Identificação Veicular 1 - IDV1
18. Identificação Veicular 2- IDV2
19. Integração das Normas Internacionais de Direitos Humanos na Área de Segurança Pública - IIDH
20. Intervenção em Emergências com Produtos Perigosos - IEPP
21. Investigação Criminal 1 - IC1
22. Investigação Criminal 2 - IC2
23. Mediação Comunitária
24. Mediação de Conflitos 1 - MC1
25. Mediação de Conflitos 2 - MC2
26. Planejamento Estratégico - PES
27. Policiamento Orientado por Problemas (Sara Model) - POP
28. Polícia Comunitária - PCO
29. Português Instrumental - PTI
30. Preservação de Local de Crime VA- PLCVA
31. Psicologia das Emergências - PDE
32. Redação Técnica - RDT
33. Representação Facial Humana 1 - RFH1
34. Representação Facial Humana 2 - RFH2
35. Segurança Pública Homofobia - SPSH
36. Sistema de Comando de Incidentes \_ SCI
37. Sistema e Gestão de Segurança Pública - SGSP
38. Técnicas e Tecnologias não letais de atuação policial - TNL
39. Termo Circunstanciado - TC
40. Tráfego de Seres Humanos VA - TSHVA
41. Uso das informações na Gestão das Ações de Segurança Pública - UIG
42. Uso Progressivo da Força VA - UPFVA
43. Violência, Criminalidade e Prevenção VA - VCPVA

Art. 3º - Os cursos abaixo somente serão pontuados para o grupo da Guarda Municipal, mediante estabelecimento pela Secretária de Segurança Comunitária de cotas de vagas e critérios:

1. Convênios - CONV
2. Formação de Formadores
3. Gestão de Projetos - GP
4. Licitação e Contratos Administrativos - LCA

Art. 4º - Os cursos abaixo, por não serem compatíveis com a área de atuação não serão aceitos para evolução funcional:

1. Elaboração de Materiais para Educação a Distância - EMEAD
2. Espanhol 1 - ESP1
3. Saúde ou Doença: em qual lado você está? VA - SODVA
4. Tópicos em Psicologia Relacionados à segurança Pública - TEP

Art. 5º - Esta Resolução entrará em vigor na data de sua publicação, revogadas as disposições em contrário.

Sorocaba, 20 de janeiro de 2011.

SILVANA MARIA SINISCALCO DUARTE CHINELATTO  
Secretária de Gestão de Pessoas

ROBERTO MONTGOMERY SOARES  
Secretário de Segurança Comunitária

### TERMO DE CONCESSÃO

Atendendo às disposições contidas na resolução 02/2002 do Tribunal de Contas do Estado de São Paulo e em conformidade com a solicitação da FUNSERV - Fundação dos Servidores Públicos do Município de Sorocaba - informamos que de acordo com os artigos 133 e 143 da Lei nº 3.800 de 02 de dezembro 1991 o (a) Sr (a) CLEUNICE CAETANO GUILHERME, Ajudante Geral, Grupo OP 05, referência 05, tem direito aos benefícios de sexta-parte a partir de Novembro de 2007 e adicional de tempo de serviço de 22% (vinte e dois por cento) adquiridos em Novembro de 2009, tudo conforme consta dos registros funcionais do (a) funcionário (a) arquivados na Divisão de Cadastro Funcional desta Prefeitura de Sorocaba.

Sorocaba, 21 de Janeiro de 2011.

SILVANA MARIA SINISCALCO DUARTE CHINELATTO  
Secretária de Gestão de Pessoas

LAÍDE APARECIDA PINTO TRINDADE  
Diretora de Área de Adm. de Pessoal

### TERMO DE CONCESSÃO

Atendendo às disposições contidas na resolução 02/2002 do Tribunal de Contas do Estado de São Paulo e em conformidade com a solicitação da FUNSERV - Fundação dos Servidores Públicos do Município de Sorocaba - informamos que de acordo com os artigos 133 e 143 da Lei nº 3.800 de 02 de dezembro 1991 o (a) Sr (a) REGINA CELIA DA SILVA, Diretor de Escola, Nível II, Grupo MG14, referência 08, tem direito aos benefícios de sexta-parte a partir de Setembro de 1998 e adicional de tempo de serviço de 29% (vinte e nove por cento) adquiridos em Julho de 2010, tudo conforme consta dos registros funcionais do (a) funcionário (a) arquivados na Divisão de Cadastro Funcional desta Prefeitura de Sorocaba.

Sorocaba, 21 de Janeiro de 2011.

SILVANA MARIA SINISCALCO DUARTE CHINELATTO  
Secretária de Gestão de Pessoas

LAÍDE APARECIDA PINTO TRINDADE  
Diretora de Área de Adm. de Pessoal

### TERMO DE CONCESSÃO

Atendendo às disposições contidas na resolução 02/2002 do Tribunal de Contas do Estado de São Paulo e em conformidade com a solicitação da FUNSERV - Fundação dos Servidores Públicos do Município de Sorocaba, informamos que de acordo com o artigo 143 da Lei nº 3.800 de 02 de dezembro 1991 o (a) Sr (a) MARIA APARECIDA CARVALHO NASCIMENTO, Professor de Educação Básica II, Nível I, Grupo MG09, referência 04, tem direito ao benefício de adicional de tempo de serviço de 14% (quatorze por cento) adquiridos em Fevereiro de 2010, tudo conforme consta dos registros funcionais do (a) funcionário (a) arquivados na Divisão de Cadastro Funcional desta Prefeitura de Sorocaba.

Sorocaba, 21 de Janeiro de 2011.

SILVANA MARIA SINISCALCO DUARTE CHINELATTO  
Secretária de Gestão de Pessoas

LAÍDE APARECIDA PINTO TRINDADE  
Diretora de Área de Adm. de Pessoal

### PORTARIA Nº 62.073/DICAF

SILVANA MARIA SINISCALCO DUARTE CHINELATTO, Secretária de Gestão de Pessoas, no uso de suas atribuições conferidas pelo decreto nº 16.089 de 19 de março de 2008, resolve contratar sob o regime de C.L.T., de acordo com a Lei nº 3.801/91, artigo 7º e 8º, com redação dada pela Lei nº 5.549/98, NATÁLIA DE SOUSA LYRA MARQUES, para função temporária de Técnico de Enfermagem, da Secretaria da Saúde, a partir de 12 de Janeiro de 2011.

Palácio dos Tropeiros, em 12 de Janeiro de 2011.

SILVANA MARIA SINISCALCO DUARTE CHINELATTO  
Secretária de Gestão de Pessoas

### PORTARIA Nº 62.074/DICAF

SILVANA MARIA SINISCALCO DUARTE CHINELATTO, Secretária de Gestão de Pessoas, no uso de suas atribuições conferidas pelo decreto nº 16.089 de 19 de março de 2008, resolve contratar

sob o regime de C.L.T., de acordo com a Lei nº 3.801/91, artigo 7º e 8º, com redação dada pela Lei nº 5.549/98, ALESSANDRA TEREZINHA TORRUBIA, para função temporária de Técnico de Enfermagem, da Secretaria da Saúde, a partir de 12 de Janeiro de 2011.

Palácio dos Tropeiros, em 12 de Janeiro de 2011.

SILVANA MARIA SINISCALCO DUARTE CHINELATTO  
Secretária de Gestão de Pessoas

### PORTARIA Nº 62.075/DICAF

SILVANA MARIA SINISCALCO DUARTE CHINELATTO, Secretária de Gestão de Pessoas, no uso de suas atribuições conferidas pelo decreto nº 16.089 de 19 de março de 2008, resolve contratar sob o regime de C.L.T., de acordo com a Lei nº 3.801/91, artigo 7º e 8º, com redação dada pela Lei nº 5.549/98, MARCIA RODRIGUES FREZZA FERNANDES, para função temporária de Técnico de Enfermagem, da Secretaria da Saúde, a partir de 12 de Janeiro de



PORTARIA Nº 62.011/DICAF

SILVANA MARIA SINISCALCO DUARTE CHINELATTO, Secretária de Gestão de Pessoas, no uso das atribuições conferidas pelo Decreto nº 16.089, de 19 de março de 2008, resolve determinar que fique apostilado nos assentamentos de VIVIANE APARECIDA BUENO, Auxiliar de Enfermagem Plantonista, da Secretaria da Saúde, o seu nome de casada VIVIANE APARECIDA BUENO PINTO. Palácio dos Tropeiros, 22 de Dezembro de 2010.

SILVANA MARIA SINISCALCO DUARTE CHINELATTO Secretária de Gestão de Pessoas

PORTARIA Nº 62.061/DICAF

SILVANA MARIA SINISCALCO DUARTE CHINELATTO, Secretária de Gestão de Pessoas, no uso das atribuições conferidas pelo Decreto nº 16.089, de 19 de março de 2008, resolve determinar que fique apostilado nos assentamentos de FRANCESLI ESPOSITO VIEIRA, Professor de Educação Básica I, Nível I, da Secretaria da Educação, o seu nome de casada FRANCESLI ESPOSITO VIEIRA ALVES. Palácio dos Tropeiros, 12 de Janeiro de 2011.

SILVANA MARIA SINISCALCO DUARTE CHINELATTO Secretária de Gestão de Pessoas

PORTARIA Nº 62.062/DICAF

SILVANA MARIA SINISCALCO DUARTE CHINELATTO, Secretária de Gestão de Pessoas, no uso das atribuições conferidas pelo Decreto nº 16.089, de 19 de março de 2008, resolve determinar que fique apostilado nos assentamentos de REGINA CIDRO ARAUJO, Enfermeiro, da Secretaria da Saúde, o seu nome de casada REGINA CIDRO ARAUJO DE LIMA. Palácio dos Tropeiros, 12 de Janeiro de 2011.

SILVANA MARIA SINISCALCO DUARTE CHINELATTO Secretária de Gestão de Pessoas

PORTARIA Nº 62.064/DICAF

SILVANA MARIA SINISCALCO DUARTE CHINELATTO, Secretária de Gestão de Pessoas, no uso das atribuições conferidas pelo Decreto nº 16.089, de 19 de março de 2008, resolve remover, a pedido, JOSE LUIZ ROSSI, Oficial de Administração I, da Secretaria dos Negócios Jurídicos, para exercer seu cargo na Secretaria de Gestão de Pessoas, a partir de 01 de Janeiro de 2011. Palácio dos Tropeiros, 12 de Janeiro de 2011.

SILVANA MARIA SINISCALCO DUARTE CHINELATTO Secretária de Gestão de Pessoas

PORTARIA Nº 62.086/DICAF

VITOR LIPPI, Prefeito do Município de Sorocaba, no uso de suas atribuições legais e de acordo com as Leis nº 1.197/63 e nº 4.549/94, autoriza a concessão de complementação de pensão, à dependente ELAINE CRISTINA NABUCO DOMÍNGOS, por ocasião do falecimento de seu titular, a partir de 09 de Março de 2010. Palácio dos Tropeiros, 18 de Janeiro de 2011.

VITOR LIPPI  
Prefeito Municipal

PORTARIA Nº 62.087/DICAF

VITOR LIPPI, Prefeito do Município de Sorocaba, no uso de suas atribuições legais, resolve exonerar,

a pedido, DENER ROMERO RODRIGUES, Técnico de Esportes I, da Secretaria de Esporte, a partir de 12 de Janeiro de 2011. Palácio dos Tropeiros, 18 de Janeiro de 2011.

VITOR LIPPI  
Prefeito Municipal

PORTARIA Nº 62.088/DICAF

VITOR LIPPI, Prefeito do Município de Sorocaba, no uso de suas atribuições legais, resolve exonerar, a pedido, ELEN CRISTINA DE LUNA TAVARES, Auxiliar de Administração, da Secretaria da Saúde, a partir de 12 de Janeiro de 2011. Palácio dos Tropeiros, 18 de Janeiro de 2011.

VITOR LIPPI  
Prefeito Municipal

PORTARIA Nº 62.089/DICAF

VITOR LIPPI, Prefeito do Município de Sorocaba, no uso de suas atribuições legais, resolve exonerar, a pedido, ROBERTO VIEIRA DA CRUZ, Técnico de Controle Administrativo, da Secretaria da Educação, a partir de 14 de Janeiro de 2011. Palácio dos Tropeiros, 18 de Janeiro de 2011.

VITOR LIPPI  
Prefeito Municipal

PORTARIA Nº 62.090/DICAF

VITOR LIPPI, Prefeito do Município de Sorocaba, no uso de suas atribuições legais, resolve exonerar, a pedido, ALEXANDRA MICHICO ONODERA TAKATA, Guarda Municipal 2ª Classe, da Secretaria de Transporte, a partir de 14 de Janeiro de 2011. Palácio dos Tropeiros, 18 de Janeiro de 2011.

VITOR LIPPI  
Prefeito Municipal

PORTARIA Nº 62.091/DICAF

SILVANA MARIA SINISCALCO DUARTE CHINELATTO, Secretária de Gestão de Pessoas, no uso das atribuições conferidas pelo Decreto nº 16.089, de 19 de março de 2008, resolve cessar, o contrato firmado com esta Prefeitura, de ORDIJANE PEREIRA DA SILVA, Auxiliar de Enfermagem Plantonista, da Secretaria da Saúde, a partir de 21 de Janeiro de 2011. Palácio dos Tropeiros, 18 de Janeiro de 2011.

SILVANA MARIA SINISCALCO DUARTE CHINELATTO Secretária de Gestão de Pessoas

PORTARIA Nº 62.092/DICAF

SILVANA MARIA SINISCALCO DUARTE CHINELATTO, Secretária de Gestão de Pessoas, no uso das atribuições conferidas pelo Decreto nº 16.089, de 19 de março de 2008, resolve determinar que fique apostilado nos assentamentos de CLEIDE GUIMARAES SOUSA, Técnico de Enfermagem, da Secretaria da Saúde, o seu nome de solteira CLEIDE TOLEDO GUIMARAES. Palácio dos Tropeiros, 18 de Janeiro de 2011.

SILVANA MARIA SINISCALCO DUARTE CHINELATTO Secretária de Gestão de Pessoas

PORTARIA Nº 62.093/DICAF

SILVANA MARIA SINISCALCO DUARTE CHINELATTO, Secretária de Gestão de Pessoas, no uso das atribuições conferidas pelo Decreto nº 16.089, de 19 de março de 2008, resolve cessar, a partir de 31 de Janeiro de 2011, os efeitos da Portaria nº 61.382/DICAF, de 21 de Setembro de 2010, que designou ANDREIA IGNACIO PINTO

ROLIM, para exercer, em substituição, o cargo de Diretor de Escola, Nível I, da Secretaria da Educação. Palácio dos Tropeiros, 18 de Janeiro de 2011.

SILVANA MARIA SINISCALCO DUARTE CHINELATTO Secretária de Gestão de Pessoas

PORTARIA Nº 62.095/DICAF

VITOR LIPPI, Prefeito do Município de Sorocaba,

no uso de suas atribuições legais, resolve exonerar, a pedido, WASHINGTON LUIZ GAIOTTO, Assessor Técnico, a partir de 17 de Janeiro de 2011, cessando-se os efeitos da Portaria nº 59.266/DAP de 17 de Agosto de 2009. Palácio dos Tropeiros, 18 de Janeiro de 2011.

VITOR LIPPI  
Prefeito Municipal

## SECRETARIA DE GESTÃO DE PESSOAS Processo Seletivo - Edital nº 08/2010

### PONTUAÇÃO

A Comissão Permanente de Concursos e Processos Seletivos Públicos, após análise dos títulos por Grupo de Trabalho formado por Técnicos da Secretaria da Saúde, divulga em ordem alfa a pontuação e a classificação prévia:

### MÉDICO - CLÍNICO GERAL

INSCR.	NOME	RG	PONTUAÇÃO	CLASSIFICAÇÃO PRÉVIA
13	Aline Moreno Lopes	26.411.106-0	0	15
17	Augusto Cezar Fardo Garcia	22.698.594-5	0	9
08	Bethania de Menezes Mota Carvalho	1.454.875	0	12
07	Camila Francischetti Ortiz	23.960.771-5	0	20
06	Carolina Pereira Pires	43.559.723-1	0	17
01	Cláudia Grandino Latorre	29.944.553-7	4	4
16	Evelyn Maira Ferreira	34.242.523-7	0	11
04	Guilherme Feliciano	4.752.054	1	8
19	Gustavo Grande Alves	30.266.938-3	4	2
14	Igor da Matta Oliveira	33.855.843-3	0	13
21	Junia de Cassia Baldim	12.357.877	0	18
15	Luiz Gustavo de Araujo Vial	22.602.879-3	0	10
09	Madson Bulhões Carvalho	1.352.036/SSP-SE	0	21
11	Mariana Cristina Veloso Matheus	32.532.555-8	0	19
18	Marina Rocha Campelo Jabur	44.216.192-X	2	7
10	Patrícia Savoi Pires Galvão	19.122.122-3	0	16
20	Priscilla Cecília Mendes Bartocci	34.335.117-1	0	22
02	Renata Seixas	30.350.935-1	2	6
12	Rodrigo Modena Bassi	32.836.257-8	4	3
22	Soraia Teixeira Romanini	35.140.774-1	6	1
03	Tiago Gazonatto Brenga	24.637.818-9	0	14
05	Waldemar de Orgaes	5.247.715	3	5

### Inabilitado por não atendimento do item 2.2.4 do Edital

INSCR.	RG
23	1158661 SSP-MS

OBS.: Conforme item 5 do edital, caberá recurso da pontuação dos títulos à Comissão Permanente de Concursos e Processos Seletivos Públicos no dia 24/01/11, sendo que deverá ser entregue no Paço Municipal - 1º andar - Secretaria de Gestão de Pessoas - Divisão de Desenvolvimento de Pessoas, no horário das 10h às 16h, devidamente fundamentado e conter número do processo seletivo, nome do candidato, número de inscrição, número do documento de identidade.

Sorocaba, 20 de janeiro de 2011.

Comissão Permanente de Concursos e Processos Seletivos Públicos  
Maria do Carmo Paes

### CONVOCAÇÃO

Nos termos da Legislação vigente, o Sr. Prefeito Municipal assinou as portarias nomeando os concursados para os cargos mencionados, na forma específica a seguir.

PORTARIA	NOME	CARGO
12856/DDP	MARIA APARECIDA DE OLIVEIRA DUARTE	DIRETOR DE ESCOLA
12857/DDP	FABIANA APARECIDA PEREIRA JOCHI	DIRETOR DE ESCOLA
12858/DDP	DENISE CAVALCANTE SILVA SOUZA	DIRETOR DE ESCOLA
12859/DDP	ADELAIDE PIVADELIMASANCHES	DIRETOR DE ESCOLA
12860/DDP	ADRIANA NARDI LOPES	DIRETOR DE ESCOLA
12861/DDP	ANDERSON PERSISOARES	PROFESSOR DE EDUCAÇÃO BÁSICA II
12862/DDP	NILZAMARIA PIRES	PROFESSOR DE EDUCAÇÃO BÁSICA II
12863/DDP	GISELE AMAZONAS DE ALMEIDA	PROFESSOR DE EDUCAÇÃO BÁSICA II
12864/DDP	CAMILA FREITAS XAVIER	PROFESSOR DE EDUCAÇÃO BÁSICA I
12865/DDP	KATILIN CRISTINA DE CASTILHO	PROFESSOR DE EDUCAÇÃO BÁSICA I
12866/DDP	DÉBORAREGINA ALVES BERTOLOTORODRIGUES	PROFESSOR DE EDUCAÇÃO BÁSICA I
12867/DDP	ÂNGELA CÉLIA DE ALMEIDA	PROFESSOR DE EDUCAÇÃO BÁSICA I
12868/DDP	DAIANENUNES GONZALES GOMES	PROFESSOR DE EDUCAÇÃO BÁSICA I
12869/DDP	RICARDO MARQUES MAZZUCATTO	PROFESSOR DE EDUCAÇÃO BÁSICA I
12870/DDP	BÁRBARASORILHA VIEIRA	PROFESSOR DE EDUCAÇÃO BÁSICA I
12871/DDP	CRISLAINE CLARACAMARGO BARBOSA	PROFESSOR DE EDUCAÇÃO BÁSICA I
12872/DDP	FLÁVIA REGINA LEITE DO CANTO MORRINHOVIANA	PROFESSOR DE EDUCAÇÃO BÁSICA I
12873/DDP	JULIANA DUARTE PEDROSO	PROFESSOR DE EDUCAÇÃO BÁSICA I

12874/DDP	VANESSAFIGUEIREDODEALMEIDA	PROFESSORDEEDUCAÇÃOBÁSICA	12958/DDP	FERNANDIASMACHADO	PROFESSORDEEDUCAÇÃOBÁSICA
12875/DDP	JÚLIOCESÁRSANTOSDELIMA	PROFESSORDEEDUCAÇÃOBÁSICA	12959/DDP	ELISETEPROENÇACKOCKS	PROFESSORDEEDUCAÇÃOBÁSICA
12876/DDP	VANESSADOSANTOSNUNES	PROFESSORDEEDUCAÇÃOBÁSICA	12960/DDP	EDISSAPIATTIBOSCARIOL	PROFESSORDEEDUCAÇÃOBÁSICA
12877/DDP	ANACRISTINAOLIVEIRATEIXEIRASANTOS	PROFESSORDEEDUCAÇÃOBÁSICA	12961/DDP	ROSEMEIREMARIADefREITAS	PROFESSORDEEDUCAÇÃOBÁSICA
12878/DDP	SIMONEMUNAFOTOSTESGONÇALVES	PROFESSORDEEDUCAÇÃOBÁSICA	12962/DDP	GABRIELAAVESCORDEIRO	PROFESSORDEEDUCAÇÃOBÁSICA
12879/DDP	VALDIRNEROSOFERREIRA	PROFESSORDEEDUCAÇÃOBÁSICA	12963/DDP	HEYDERODRIGUESDIAS	PROFESSORDEEDUCAÇÃOBÁSICA
12880/DDP	THÁISRODRIGUESDEBRITO	PROFESSORDEEDUCAÇÃOBÁSICA	12964/DDP	MARIALÚCIADEALENCARNUNES	PROFESSORDEEDUCAÇÃOBÁSICA
12881/DDP	IZAURAMENDESROSA	PROFESSORDEEDUCAÇÃOBÁSICA	12965/DDP	GRAZIELARAYMUNDODASILVA	PROFESSORDEEDUCAÇÃOBÁSICA
12882/DDP	CELESTINACRUZPEDRONIDAFONSECA	PROFESSORDEEDUCAÇÃOBÁSICA	12966/DDP	EDILENEDONASCIMENTOMACEDO	PROFESSORDEEDUCAÇÃOBÁSICA
12883/DDP	MARIAESMARILDAMIRANDA	PROFESSORDEEDUCAÇÃOBÁSICA	12967/DDP	MICHELECORRÊAPINHALVELDEMIRANDA	PROFESSORDEEDUCAÇÃOBÁSICA
12884/DDP	PATRICIARABELLOCORRÊA	PROFESSORDEEDUCAÇÃOBÁSICA	12968/DDP	PAULACRISTINADESOUZA	PROFESSORDEEDUCAÇÃOBÁSICA
12885/DDP	CLÁUDIAIARADIASDECAMPOS	PROFESSORDEEDUCAÇÃOBÁSICA	12969/DDP	CAROLANUNESDEMEIRA	PROFESSORDEEDUCAÇÃOBÁSICA
12886/DDP	JANAÍNAPAULONCABRINO	PROFESSORDEEDUCAÇÃOBÁSICA	12970/DDP	VERENACRISTINAPEZZATO	PROFESSORDEEDUCAÇÃOBÁSICA
12887/DDP	ANTÔNIACLÁUDIAMOTABARBOSA	PROFESSORDEEDUCAÇÃOBÁSICA	12971/DDP	MARIETHDEMORAES	PROFESSORDEEDUCAÇÃOBÁSICA
12888/DDP	DÉBORAHMARYANGODÓIMARTINHO	PROFESSORDEEDUCAÇÃOBÁSICA	12972/DDP	GILMAAPARECIDADOSSANTOS	PROFESSORDEEDUCAÇÃOBÁSICA
12889/DDP	DÉBORAPEREIRADEALBUQUERQUERIBEIRO	PROFESSORDEEDUCAÇÃOBÁSICA	12973/DDP	CLÁUDIABLUMERDACOSTA	PROFESSORDEEDUCAÇÃOBÁSICA
12890/DDP	DENISEAPARECIDADACRUZCARVALHOZEFERINO	PROFESSORDEEDUCAÇÃOBÁSICA	12974/DDP	SILVANAROSASANTOS	PROFESSORDEEDUCAÇÃOBÁSICA
12891/DDP	GEISAEALAINEFVORETTICARDOSDELORENZZI	PROFESSORDEEDUCAÇÃOBÁSICA	12975/DDP	DANIELLEVASCONCELLOSDESANTANA	PROFESSORDEEDUCAÇÃOBÁSICA
12892/DDP	LÚCIAANTUNESDOSSANTOS	PROFESSORDEEDUCAÇÃOBÁSICA	12976/DDP	JÉSSICACASTANHODEOLIVEIRA	PROFESSORDEEDUCAÇÃOBÁSICA
12893/DDP	ANALAURAPEREIRADECAMARGOMORENOCLEMENTE	PROFESSORDEEDUCAÇÃOBÁSICA	12988/DDP	CAROLINECHAGURY'SALCEDO	MÉDICO
12894/DDP	VANESSAFERREIRAGARCIA	PROFESSORDEEDUCAÇÃOBÁSICA	12989/DDP	JEANEBARROSDOSSANTOS	MÉDICO
12895/DDP	PATRICIAFOGAÇAMACHADOVIEIRA	PROFESSORDEEDUCAÇÃOBÁSICA	12990/DDP	LAÍRAQUELMUNZBOMFIM	ARQUITETO
12896/DDP	MÁRCIAREGINAMALDONADOSEWAYBRICKER	PROFESSORDEEDUCAÇÃOBÁSICA	12991/DDP	JOSÉROBERTOBOMBACHI	INSPECTORDEALUNOS
12897/DDP	JÉSSICACORRÊAVIEIRA	PROFESSORDEEDUCAÇÃOBÁSICA	12992/DDP	VANDERLEIMARCOSDECAMARGO	INSPECTORDEALUNOS
12898/DDP	DANILAPASCHOINEHRMINO	PROFESSORDEEDUCAÇÃOBÁSICA	12993/DDP	SANDRAGONÇALVESDIASSCHLEETZ	INSPECTORDEALUNOS
12899/DDP	GIOVANNALIPPIGUMARÃES	PROFESSORDEEDUCAÇÃOBÁSICA	12994/DDP	OFÉLIA PINHEIROANTUNESFERREIRA	INSPECTORDEALUNOS
12900/DDP	MARIANACAMPANHOLI	PROFESSORDEEDUCAÇÃOBÁSICA	12995/DDP	ROSELIA PARECIDARODRIGUESÁNGELO	INSPECTORDEALUNOS
12901/DDP	FERNANDAPOLAITI	PROFESSORDEEDUCAÇÃOBÁSICA	12996/DDP	MARIADASGRAÇASSERAFIM	INSPECTORDEALUNOS
12902/DDP	MANOELFRANCISCOFILHO	PROFESSORDEEDUCAÇÃOBÁSICA	12997/DDP	HEVERTONESTEVANDASILVAVIANA	INSPECTORDEALUNOS
12903/DDP	ANDRÉIASIQUEIRALEÃO	PROFESSORDEEDUCAÇÃOBÁSICA	12999/DDP	JOSÉMARIAPEREIRADASILVAJUNIOR	AUXILIARDEEDUCAÇÃO
12904/DDP	KEYLADOROTILAPASTEPHENS	PROFESSORDEEDUCAÇÃOBÁSICA	13000/DDP	SIMONEDECAMARGOMIRANDA	AUXILIARDEEDUCAÇÃO
12905/DDP	CÁSSIASOUSA FORNARI	PROFESSORDEEDUCAÇÃOBÁSICA	13001/DDP	VERALÚCIA MARTINEZGORI	AUXILIARDEEDUCAÇÃO
12906/DDP	ANACAROLINA ANDRADEALMEIDA	PROFESSORDEEDUCAÇÃOBÁSICA	13002/DDP	YOLANDAROCHA	AUXILIARDEEDUCAÇÃO
12907/DDP	DULCINÉIA PARECIDARODRIGUESPEREIRABANHOS	PROFESSORDEEDUCAÇÃOBÁSICA	13003/DDP	ROSÂNGELAMESQUITADEREZENDE	AUXILIARDEEDUCAÇÃO
12908/DDP	LILIANE MANUEL ABANZATTO FERNANDES	PROFESSORDEEDUCAÇÃOBÁSICA	13004/DDP	SARAHYUKIESUGIYAMA	AUXILIARDEEDUCAÇÃO
12909/DDP	ÂNGELAPERFÉTUO VALLINI	PROFESSORDEEDUCAÇÃOBÁSICA	13005/DDP	RILDA VIEIRASANTOS	AUXILIARDEEDUCAÇÃO
12910/DDP	PAMELAJESUSDAROCHA	PROFESSORDEEDUCAÇÃOBÁSICA	13006/DDP	LAURAESTHÉRDASILVA	AUXILIARDEEDUCAÇÃO
12911/DDP	ROSANAAPARECIDAFALCADESOARES	PROFESSORDEEDUCAÇÃOBÁSICA	13007/DDP	ZIONETE OLIVEIRADASILVA	AUXILIARDEEDUCAÇÃO
12912/DDP	LUCIANAMARCHESIDESANTANA	PROFESSORDEEDUCAÇÃOBÁSICA	13008/DDP	ELIZAMARASOARES	AUXILIARDEEDUCAÇÃO
12913/DDP	MARAREGINABORGESFERRO	PROFESSORDEEDUCAÇÃOBÁSICA	13009/DDP	TÂNIA MARAFORTESMARTINS	AUXILIARDEEDUCAÇÃO
12914/DDP	RENATA CABREISSODACOSTA	PROFESSORDEEDUCAÇÃOBÁSICA	13010/DDP	ELIDIANERODRIGUES	AUXILIARDEEDUCAÇÃO
12915/DDP	PAULARENATACOSTAALAMINO	PROFESSORDEEDUCAÇÃOBÁSICA	13011/DDP	CRISTIANE PAESESTEVÃO	AUXILIARDEEDUCAÇÃO
12916/DDP	BRUNACRISTINACATANI	PROFESSORDEEDUCAÇÃOBÁSICA	13012/DDP	ELIANAMARIADOSSANTOS BOSCHETTI	AUXILIARDEEDUCAÇÃO
12917/DDP	LARISSACRISTINACARVALHO	PROFESSORDEEDUCAÇÃOBÁSICA	13013/DDP	CLEIDE TÂNIA DOMINGUES	AUXILIARDEEDUCAÇÃO
12918/DDP	VÂNIA BAPTISTA CEPellos CLEMENTINO	PROFESSORDEEDUCAÇÃOBÁSICA	13014/DDP	LUCIMARAPARECIDADESOUZA	AUXILIARDEEDUCAÇÃO
12919/DDP	FERNANDA OLIVEIRADAFONSECA	PROFESSORDEEDUCAÇÃOBÁSICA	13015/DDP	BÁRBARAREGINAMEDEIROSTIMÓTEO	AUXILIARDEEDUCAÇÃO
12920/DDP	ÉRICALUISAZERBINATI	PROFESSORDEEDUCAÇÃOBÁSICA	13016/DDP	DÉBORACRISTINAWOPRODRIGUES	AUXILIARDEEDUCAÇÃO
12921/DDP	RENATAMARIANO	PROFESSORDEEDUCAÇÃOBÁSICA	13017/DDP	CLEONICEROSAA ANDRADE	AUXILIARDEEDUCAÇÃO
12922/DDP	VIRGÍNIA FERNADESANTOS	PROFESSORDEEDUCAÇÃOBÁSICA	13018/DDP	ELZAAPARECIDARAMALHOCURI	AUXILIARDEEDUCAÇÃO
12923/DDP	LILIANADASGRAÇASKRIGUERDELIMA	PROFESSORDEEDUCAÇÃOBÁSICA	13019/DDP	BERNADETEAPARECIDAFERREIRA	AUXILIARDEEDUCAÇÃO
12924/DDP	DANIELTADEUMOREIRADOSSANTOSMERLIN	PROFESSORDEEDUCAÇÃOBÁSICA	13020/DDP	SHISLAINEDEGODOYMARIA	AUXILIARDEEDUCAÇÃO
12925/DDP	LAURENDELGADOMESSIAS	PROFESSORDEEDUCAÇÃOBÁSICA	13021/DDP	LUCIANABARCADOSSANTOS	AUXILIARDEEDUCAÇÃO
12926/DDP	MARINAMARTINSVIEIRA	PROFESSORDEEDUCAÇÃOBÁSICA	13022/DDP	WANESSADOSANTOSOLIVEIRA	AUXILIARDEEDUCAÇÃO
12927/DDP	CÁSSIACRISTINADASILVAPINHEIRO	PROFESSORDEEDUCAÇÃOBÁSICA	13023/DDP	LORENNAPINTODASILVA	AUXILIARDEEDUCAÇÃO
12928/DDP	VANESSAVIVIANEGLAUSER	PROFESSORDEEDUCAÇÃOBÁSICA	13024/DDP	ABIGAILSILVAALVARENGA	AUXILIARDEEDUCAÇÃO
12929/DDP	LUCASMASSAMITINIVA	PROFESSORDEEDUCAÇÃOBÁSICA	13025/DDP	MÁRCIADEFÁTIMAGOMESRODAS	AUXILIARDEEDUCAÇÃO
12930/DDP	MELISSABACCELLIMICHELACCI	PROFESSORDEEDUCAÇÃOBÁSICA	13026/DDP	ANGÉLICA FERREIRA	AUXILIARDEEDUCAÇÃO
12931/DDP	BELVÂNIA DASILVABENTO	PROFESSORDEEDUCAÇÃOBÁSICA	13027/DDP	RENATACAMARGOPIRESTENÓRIODELIMA	AUXILIARDEEDUCAÇÃO
12932/DDP	KARENROBERTAFERNANDESDELLHOMORODRIGUES	PROFESSORDEEDUCAÇÃOBÁSICA	13028/DDP	VERALÚCIA LEONELCORRÊA	AUXILIARDEEDUCAÇÃO
12933/DDP	FRANCINEAPARECIDASABALLERODANTAS	PROFESSORDEEDUCAÇÃOBÁSICA	13029/DDP	NYLMARADEFÁTIMAPALOGARRIDOPAIZAN	ENFERMEIRO
12934/DDP	ANAPULLACOVRE	PROFESSORDEEDUCAÇÃOBÁSICA	13030/DDP	IRACEMAPATRIOTALETE	ENFERMEIRO
12935/DDP	GIULIANNIDALVADELAPOZZACOLONESI	PROFESSORDEEDUCAÇÃOBÁSICA	13031/DDP	REGINALDOCESARDEOLIVEIRA	MOTORISTAESPECIALIZADO
12936/DDP	MARÍLIAMARIARODRIGUESDEALMEIDABARRETO	PROFESSORDEEDUCAÇÃOBÁSICA	13032/DDP	JOACIRPECANHAMOREIRA	TÉCNICO DE SEGURANÇA DO TRABALHO
12937/DDP	FABIANEGOMES	PROFESSORDEEDUCAÇÃOBÁSICA	13033/DDP	RAULCARLOSDEMORAESFREITAS	ORIENTADOR PEDAGÓGICO
12938/DDP	MARLAVANESSAVASQUES	PROFESSORDEEDUCAÇÃOBÁSICA			
12939/DDP	ANAPULLAPRADO CERQUEIRAGARCIA	PROFESSORDEEDUCAÇÃOBÁSICA			
12940/DDP	MARIALÚCIA NUNESDAFONSECA	PROFESSORDEEDUCAÇÃOBÁSICA			
12941/DDP	MIRIANDANIELODOSSANTOSARRUDA	PROFESSORDEEDUCAÇÃOBÁSICA			
12942/DDP	FLÁVIA CASTANHOKUROKAWA	PROFESSORDEEDUCAÇÃOBÁSICA			
12943/DDP	PAOLAMOREIRADAROSASILVA	PROFESSORDEEDUCAÇÃOBÁSICA			
12944/DDP	EDINELZA OLIVEIRASILVA	PROFESSORDEEDUCAÇÃOBÁSICA			
12945/DDP	MARADECAMPOS GOMES	PROFESSORDEEDUCAÇÃOBÁSICA			
12946/DDP	SANDRA HELENA INCERTI	PROFESSORDEEDUCAÇÃOBÁSICA			
12947/DDP	SANDRAMARIA HONORATO REZENDE	PROFESSORDEEDUCAÇÃOBÁSICA			
12948/DDP	MARIAREGINAMACHADO	PROFESSORDEEDUCAÇÃOBÁSICA			
12949/DDP	ANDRÉIA DE JESUS FERNANDES ROCHA	PROFESSORDEEDUCAÇÃOBÁSICA			
12950/DDP	CAROLINACALDINI	PROFESSORDEEDUCAÇÃOBÁSICA			
12951/DDP	JUCÉLIA CANDIDO COSTA	PROFESSORDEEDUCAÇÃOBÁSICA			
12952/DDP	ISABELCRISTINEDESOUZAHAYASHIDA	PROFESSORDEEDUCAÇÃOBÁSICA			
12953/DDP	MARIANADEFÁTIMA FERREIRA	PROFESSORDEEDUCAÇÃOBÁSICA			
12954/DDP	FLORA HELENA GARCIA PUGLIA FELIPE	PROFESSORDEEDUCAÇÃOBÁSICA			
12955/DDP	SIMONEAPARECIDAELEUTÉRIO	PROFESSORDEEDUCAÇÃOBÁSICA			
12956/DDP	ANDRÉIA CRISTINA DESOUZA	PROFESSORDEEDUCAÇÃOBÁSICA			
12957/DDP	RENATAFRANCISCOSEWAYBRICKER	PROFESSORDEEDUCAÇÃOBÁSICA			

## EDITAL DE CONVOCAÇÃO

Nos termos da Legislação vigente, a Prefeitura de Sorocaba convoca os concursados acima mencionados a tomar posse dentro do prazo de 05 (cinco) dias, a partir desta publicação.

O não cumprimento deste prazo implicará na perda dos direitos decorrentes de sua classificação no Concurso Público.

Segue abaixo a lista de documentação a ser apresentada neste prazo.

## ORIGINAIS PARA SEREM APRESENTADOS NA SECRETARIA DE GESTÃO DE PESSOAS (DICA)

- 01- Carteira de trabalho;
- 02 - PIS/PASEP;
- 03- Certificado de reservista;
- 04- Título de eleitor / comprovante de quitação da última eleição;
- 05- Cédula de identidade;
- 06- Comprovante de contribuição sindical (CTPS / hollerith); Se não apresentar o comprovante na entrega dos documentos, terá o desconto em folha e não será devolvido.
- 07- 1 (uma foto) 3X4 com nome no verso;
- 08- Antecedentes Criminais.
- 09- Declaração de outro vínculo empregatício em órgão público, com o horário de trabalho, ou cópia de

exoneração e declaração do tempo de serviço.

10- Histórico Escolar / Diploma (Obs. Conforme requisitos do edital).

**CÓPIAS (EM TAMANHO A4) PARA SEREM ENTREGUES NA DICAF**

- 01- CPF (CIC);
- 02- Certidão de nascimento ou casamento (se for casado);
- 03- Registro do Conselho Profissional (técnico / superior);
- 04- PIS / PASEP;
- 05- Histórico Escolar / Diploma (Obs. Conforme requisitos do edital);
- 06- Certidão de nascimento de filhos até 14 anos (para fins de salário família);
- 07- Certidão de nascimento de filhos até 21 anos (para fins de Imposto de Renda);
- 08- Comprovante de pagamento de anuidade do conselho (técnico / superior);
- 09- RG;
- 10- Título de eleitor / comprovante de quitação da última eleição;
- 11- Certificado de Reservista;
- 12- Declaração de Imposto de Renda;
- 13- Cartão do Banco / nº da Conta Corrente (se tiver conta no BANCO ITAU).
- 15- Carteira Nacional de Habilitação
- 16 - Comprovante de contribuição sindical (CTPS / hollerith);
- 17- Cópia da Carteira Profissional e de todos os registros;
- 18- Comprovante de endereço.

**ABERTURA DE CONTA CORRENTE (BANCO ITAÚ - PAÇO)**

(Para quem ainda não tem conta no Banco Itaú)

- 01- CPF (01 cópia);
- 02- RG (01 cópia);
- 03- Comprovante de residência (conta de luz ou telefone) (01 cópia); Obs.em nome do cliente.
- 04- Certidão de casamento (01 cópia).

Nota: As cópias deverão ser apresentadas junto ao original.

**EXAME MÉDICO**

- 01 - Marcar o exame pessoalmente;
- 02 - Trazer 01 (uma) foto 3x4;
- 03 - Se usar óculos, não se esquecer de trazê-los;
- 04 - Trazer receita médica se fizer uso de algum medicamento;
- 05 - Trazer xerox comprovante de vacinação contra tétano junto com original;
- 06 - Se possuir, trazer carteira de prevenção ao câncer.
- 07 - Declaração Médica constando Idade Gestacional e data provável do parto

**ENTREGA DE DOCUMENTOS ATÉ AS 16 HORAS NA SEGEP/DAP.**

Sorocaba, 20 de janeiro de 2011.

SILVANA MARIA SINISCALCO DUARTE CHINELATTO  
Secretária de Gestão de Pessoas

### CONVOCAÇÃO

Fica convocada a Sra. DANIELA ANTUNES NOGUEIRA, a comparecer na Prefeitura Municipal de Sorocaba, Secretaria de Gestão de Pessoas, na Divisão de Desenvolvimento de Pessoas, no dia 25/01/2011, das 9h00 às 12h00, para tratar assunto de seu interesse.  
Palácio dos Tropeiros, 21 de Janeiro de 2011.

ZELINDA ALVES PEREIRA BARROS  
Chefe da Seção de Avaliação Funcional

### Sorocaba, 20 de janeiro de 2011. CONVOCAÇÃO

Processo Seletivo - Edital nº 06/2010

Estágio na Área de Patologia Clínica

A Secretaria de Gestão de Pessoas convoca a candidata abaixo relacionada, aprovada no Processo Seletivo para Estágio em Patologia Clínica para comparecer na Divisão de Desenvolvimento de Pessoas - Palácio dos Tropeiros - 1º andar, entre dias 24 e 28 de janeiro de 2011 das 09h às 16h.

Nível Superior

Nome	RG
PRISCILA TEDESCO VIANNA	28.831.621-6

Obs.

1. A candidata deverá comparecer munida dos seguintes documentos: Cadastramento no CIEE, RG, CPF juntamente com a declaração da unidade de ensino, constando matrícula, curso, horário de aula e semestre do estágio para comprovação do requisito.
2. O não comparecimento implicará na perda da vaga.

Silvana Maria Siniscalco Duarte Chinellatto  
Secretária de Gestão de Pessoas

### CONVOCAÇÃO

Nos termos da Legislação vigente, o Sr. Prefeito Municipal assinou a portaria de nº 12.977/DDP nomeando as Secretárias Escolares (Concurso de Acesso), na forma específica a seguir.

**NOME**

EDMAR JOSÉ BORGES

EDSON TADEU LEME

SONIA APARECIDA DE PIZA DA SILVA

BIANCA FERNANDES PROENÇA  
MERCEDES ALLUE CASTELLS DANTAS  
GILMAR MIANTI  
CLAUDIO DE CAMARGO  
ADRIANE MARIA FERREIRA ALMEIDA ANTUNES  
HELENA MIEKO YAMAMOTO TAMURA  
MARINA MUNHOZ VISSO SANTOS  
LOURIVAL ANTÔNIO CARRIELLO  
CAMILA DE MELO CARDIA MORAIS  
MARLENE FACCHINETTE PAES  
MÁRCIA SAMPAIO COELHO  
CÍNTIA TELES MARTINS  
MAREZETE AMABILE ALCASSA RAMOS  
MARIA ANGÉLICA MARTINS ALVES PORTO  
ANDRÉIA DE JESUS FERNANDES ROCHA  
SUELI VIEIRA ALVES DE CAMPOS  
MARTA MARIA DE OLIVEIRA  
JÉSSICA BATISTA ROSA  
MARIA EMÍLIA DE DEUS PIRES  
MARIA JOSÉ DE OLIVEIRA  
CIRLENE MASCARENHAS PINHEIRO  
DELSON JOSÉ DA COSTA  
BRAULIO AGAPITO  
ELIZABETH EZILDA BERNARDO ANTONUCCI  
DANIELA MARIA DOMENICI  
ISELY ALINE MACHADO GUSMÃO  
SONIA REZENDE VIEIRA DIAS  
DILVANA ASSUNÇÃO TOME LOMBARDI  
MILENA ALVES DA COSTA  
APARECIDA MARLI RODRIGUES DE OLIVEIRA ALVES  
APARECIDA CRISTINA ROSATI TEÓFILO  
GISELE MARIA FERREIRA DE SALLES  
HÉLIO CARLOS DE CAMPOS

**EDITAL DE CONVOCAÇÃO**

Nos termos da Legislação vigente, a Prefeitura de Sorocaba convoca os Técnicos de Enfermagem acima mencionados a tomar posse dentro do prazo de 05 (cinco) dias, a partir desta publicação.

O não cumprimento deste prazo implicará na perda dos direitos decorrentes de sua classificação no Concurso de Acesso.

Segue abaixo a lista de documentação a ser apresentada neste prazo.

**ORIGINAIS PARA SEREM APRESENTADOS NA SECRETARIA DE GESTÃO DE PESSOAS (DAP)**

- 01- Carteira de trabalho com PIS;
- 02- Certificado de reservista;
- 03- Título de eleitor / comprovante de quitação da última eleição;
- 04- Cédula de identidade;
- 05- Comprovante de contribuição sindical (CTPS / hollerith); Se não apresentar o comprovante na entrega dos documentos, terá o desconto em folha e não será devolvido.
- 06- 1 (uma foto) 3X4 com nome no verso;
- 07- Antecedentes Criminais.
- 08- Histórico Escolar / Diploma do Curso de Técnico de Enfermagem (Obs. Conforme requisitos do edital).

**CÓPIAS PARA SEREM ENTREGUES NA DAP**

- 01- CPF (CIC);
- 02- Certidão de nascimento ou casamento (se for casado);
- 03- Registro do Conselho Profissional (COREN);
- 04- PIS / PASEP;
- 05- Histórico Escolar / Diploma do Curso de Técnico de Enfermagem (Obs. Conforme requisitos do edital);
- 06- Certidão de nascimento de filhos até 14 anos (para fins de salário família);
- 07- Certidão de nascimento de filhos até 21 anos (para fins de Imposto de Renda);
- 08- Comprovante de pagamento de anuidade do COREN;
- 09- RG;
- 10- Título de eleitor / comprovante de quitação da última eleição;
- 11- Certificado de Reservista;
- 12- Declaração de Imposto de Renda;
- 13- Cartão do Banco / nº da Conta Corrente (se tiver conta no BANCO ITAU).
- 15- Carteira Nacional de Habilitação
- 16- Comprovante de contribuição sindical (CTPS / hollerith);
- 17- Cópia da Carteira Profissional e de todos os registros.

**EXAME MÉDICO**

- A) 1(uma) foto 3X4
- B) Marcar os exames pessoalmente;
- C) se usar óculos, não se esquecer de trazê-los;
- D) As mulheres, se possível comparecer de saia ou bermuda
- E) Trazer receita médica se fizer uso de algum medicamento;
- F) Trazer xerox comprovante de vacinação contra tétano;
- G) Se possuir, trazer carteira de prevenção ao câncer.
- H) Declaração Médica constando Idade Gestacional e data provável do parto

**ENTREGA DE DOCUMENTOS ATÉ AS 16:30 HORAS NA SEGEP/DAP.**

Sorocaba, 20 de janeiro de 2011.

SILVANA MARIA SINISCALCO DUARTE CHINELATTO  
SECRETÁRIA DE GESTÃO DE PESSOAS

PORTARIA Nº 12.855/DDP

SILVANA MARIA SINISCALCO DUARTE CHINELATTO, Secretária de Gestão de Pessoas, no uso das atribuições legais e de acordo com o artigo 16 da Lei nº. 3.800/91, com nova redação pela Lei nº. 8.290/07, e decreto nº. 16.089/08, resolve prorrogar por 05 dias, a posse de TATIANE SANCHES DELALIBERA, nomeada pela portaria nº. 12.831/DDP, de 06 de janeiro de 2011, para o cargo de AUXILIAR DE EDUCAÇÃO.

Palácio dos Tropeiros, em 14 de janeiro de 2011.

SILVANA MARIA SINISCALCO DUARTE CHINELATTO  
Secretária de Gestão de Pessoas

PORTARIA Nº 12.856/DDP

VITOR LIPPI, Prefeito do Município de Sorocaba, no uso das atribuições constantes do artigo 61, inciso XI, da Lei Orgânica do Município de Sorocaba, e a vista do resultado final do Concurso Público nº 05/2007, devidamente homologado em 28/11/2007, nomeia MARIA APARECIDA DE OLIVEIRA DUARTE, para exercer na Secretaria da Educação, em caráter efetivo, o cargo de DIRETOR DE ESCOLA, criado pela Lei nº 8.119, de 29 de março de 2007.

Palácio dos Tropeiros, em 18 de janeiro de 2011.

VITOR LIPPI  
Prefeito Municipal

PORTARIA Nº 12.857/DDP

VITOR LIPPI, Prefeito do Município de Sorocaba, no uso das atribuições constantes do artigo 61, inciso XI, da Lei Orgânica do Município de Sorocaba, e a vista do resultado final do Concurso Público nº 05/2007, devidamente homologado em 28/11/2007, nomeia FABIANA APARECIDA PEREIRA JOCHI, para exercer na Secretaria da Educação, em caráter efetivo, o cargo de DIRETOR DE ESCOLA, criado pela Lei nº 8.119, de 29 de março de 2007.

Palácio dos Tropeiros, em 18 de janeiro de 2011.

VITOR LIPPI  
Prefeito Municipal

PORTARIA Nº 12.858/DDP

VITOR LIPPI, Prefeito do Município de Sorocaba, no uso das atribuições constantes do artigo 61, inciso XI, da Lei Orgânica do Município de Sorocaba, e a vista do resultado final do Concurso Público nº 05/2007, devidamente homologado em 28/11/2007, nomeia DENISE CAVALCANTE SILVA SOUZA, para exercer na Secretaria da Educação, em caráter efetivo, o cargo de DIRETOR DE ESCOLA, criado pela Lei nº 8.119, de 29 de março de 2007.

Palácio dos Tropeiros, em 18 de janeiro de 2011.

VITOR LIPPI  
Prefeito Municipal

PORTARIA Nº 12.859/DDP

VITOR LIPPI, Prefeito do Município de Sorocaba, no uso das atribuições constantes do artigo 61, inciso XI, da Lei Orgânica do Município de Sorocaba, e a vista do resultado final do Concurso Público nº 05/2007, devidamente homologado em 28/11/2007, nomeia ADELAIDE PIVA DE LIMA SANCHES, para exercer na Secretaria da Educação, em caráter efetivo, o cargo de DIRETOR DE ESCOLA, criado pela Lei nº 8.119, de 29 de março de 2007.

Palácio dos Tropeiros, em 18 de janeiro de 2011.

VITOR LIPPI  
Prefeito Municipal

PORTARIA Nº 12.860/DDP

VITOR LIPPI, Prefeito do Município de Sorocaba, no uso das atribuições constantes do artigo 61, inciso XI, da Lei Orgânica do Município de Sorocaba, e a vista do resultado final do Concurso Público nº 05/2007, devidamente homologado em 28/11/2007, nomeia ADRIANA NARDI LOPES, para exercer na Secretaria da Educação, em caráter efetivo, o cargo de DIRETOR DE ESCOLA, criado pela Lei nº 8.119, de 29 de março de 2007.

Palácio dos Tropeiros, em 18 de janeiro de 2011.

VITOR LIPPI  
Prefeito Municipal

PORTARIA Nº 12.861/DDP

VITOR LIPPI, Prefeito do Município de Sorocaba, no uso das atribuições constantes do artigo 61, inciso XI, da Lei Orgânica do Município de Sorocaba, e a vista do resultado final do Concurso Público nº 05/2007, devidamente homologado em 28/11/2007, nomeia ANDERSON PERSI SOARES, para exercer na Secretaria da Educação, em caráter efetivo, o cargo de PROFESSOR DE EDUCAÇÃO BÁSICA II, criado pela Lei nº 8.119, de 29 de março de 2007.

Palácio dos Tropeiros, em 18 de janeiro de 2011.

VITOR LIPPI  
Prefeito Municipal

PORTARIA Nº 12.862/DDP

VITOR LIPPI, Prefeito do Município de Sorocaba, no uso das atribuições constantes do artigo 61, inciso XI, da Lei Orgânica do Município de Sorocaba, e a vista do resultado final do Concurso Público nº 05/2007, devidamente homologado em 28/11/2007, nomeia NILZA MARIA PIRES, para exercer na Secretaria da Educação, em caráter efetivo, o cargo de PROFESSOR DE EDUCAÇÃO BÁSICA II, criado pela Lei nº 8.119, de 29 de março de 2007.

Palácio dos Tropeiros, em 18 de janeiro de 2011.

VITOR LIPPI  
Prefeito Municipal

PORTARIA Nº 12.863/DDP

VITOR LIPPI, Prefeito do Município de Sorocaba, no uso das atribuições constantes do artigo 61, inciso XI, da Lei Orgânica do Município de Sorocaba, e a vista do resultado final do Concurso Público nº 05/2007, devidamente homologado em 28/11/2007, nomeia GISELE AMAZONAS DE ALMEIDA, para exercer na Secretaria da Educação, em caráter efetivo, o cargo de PROFESSOR DE EDUCAÇÃO BÁSICA II, criado pela Lei nº 8.119, de 29 de março de 2007.

Palácio dos Tropeiros, em 18 de janeiro de 2011.

VITOR LIPPI  
Prefeito Municipal

PORTARIA Nº 12.864/DDP

VITOR LIPPI, Prefeito do Município de Sorocaba, no uso das atribuições constantes do artigo 61, inciso XI, da Lei Orgânica do Município de Sorocaba, e a vista do resultado final do Concurso Público nº 05/2007, devidamente homologado em 28/11/2007, nomeia CAMILLA FREITAS XAVIER, para exercer na Secretaria da Educação, em caráter efetivo, o cargo de PROFESSOR DE EDUCAÇÃO BÁSICA I, criado pela Lei nº 8.119, de 29 de março de 2007.

Palácio dos Tropeiros, em 18 de janeiro de 2011.

VITOR LIPPI  
Prefeito Municipal

PORTARIA Nº 12.865/DDP

VITOR LIPPI, Prefeito do Município de Sorocaba,

no uso das atribuições constantes do artigo 61, inciso XI, da Lei Orgânica do Município de Sorocaba, e a vista do resultado final do Concurso Público nº 05/2007, devidamente homologado em 28/11/2007, nomeia KATLIN CRISTINA DE CASTILHO, para exercer na Secretaria da Educação, em caráter efetivo, o cargo de PROFESSOR DE EDUCAÇÃO BÁSICA I, criado pela Lei nº 8.119, de 29 de março de 2007.

Palácio dos Tropeiros, em 18 de janeiro de 2011.

VITOR LIPPI  
Prefeito Municipal

PORTARIA Nº 12.866/DDP

VITOR LIPPI, Prefeito do Município de Sorocaba, no uso das atribuições constantes do artigo 61, inciso XI, da Lei Orgânica do Município de Sorocaba, e a vista do resultado final do Concurso Público nº 05/2007, devidamente homologado em 28/11/2007, nomeia DÉBORA REGINA ALVES BERTOLOTO RODRIGUES, para exercer na Secretaria da Educação, em caráter efetivo, o cargo de PROFESSOR DE EDUCAÇÃO BÁSICA I, criado pela Lei nº 8.119, de 29 de março de 2007.

Palácio dos Tropeiros, em 18 de janeiro de 2011.

VITOR LIPPI  
Prefeito Municipal

PORTARIA Nº 12.867/DDP

VITOR LIPPI, Prefeito do Município de Sorocaba, no uso das atribuições constantes do artigo 61, inciso XI, da Lei Orgânica do Município de Sorocaba, e a vista do resultado final do Concurso Público nº 05/2007, devidamente homologado em 28/11/2007, nomeia ÂNGELA CÉLIA DE ALMEIDA, para exercer na Secretaria da Educação, em caráter efetivo, o cargo de PROFESSOR DE EDUCAÇÃO BÁSICA I, criado pela Lei nº 8.119, de 29 de março de 2007.

Palácio dos Tropeiros, em 18 de janeiro de 2011.

VITOR LIPPI  
Prefeito Municipal

PORTARIA Nº 12.868/DDP

VITOR LIPPI, Prefeito do Município de Sorocaba, no uso das atribuições constantes do artigo 61, inciso XI, da Lei Orgânica do Município de Sorocaba, e a vista do resultado final do Concurso Público nº 05/2007, devidamente homologado em 28/11/2007, nomeia DAIANE NUNES GONZALES GOMES, para exercer na Secretaria da Educação, em caráter efetivo, o cargo de PROFESSOR DE EDUCAÇÃO BÁSICA I, criado pela Lei nº 8.119, de 29 de março de 2007.

Palácio dos Tropeiros, em 18 de janeiro de 2011.

VITOR LIPPI  
Prefeito Municipal

PORTARIA Nº 12.869/DDP

VITOR LIPPI, Prefeito do Município de Sorocaba, no uso das atribuições constantes do artigo 61, inciso XI, da Lei Orgânica do Município de Sorocaba, e a vista do resultado final do Concurso Público nº 05/2007, devidamente homologado em 28/11/2007, nomeia RICARDO MARQUES MAZZUCATTO, para exercer na Secretaria da Educação, em caráter efetivo, o cargo de PROFESSOR DE EDUCAÇÃO BÁSICA I, criado pela Lei nº 8.119, de 29 de março de 2007.

Palácio dos Tropeiros, em 18 de janeiro de 2011.

VITOR LIPPI  
Prefeito Municipal

PORTARIA Nº 12.870/DDP

VITOR LIPPI, Prefeito do Município de Sorocaba,

no uso das atribuições constantes do artigo 61, inciso XI, da Lei Orgânica do Município de Sorocaba, e a vista do resultado final do Concurso Público nº 05/2007, devidamente homologado em 28/11/2007, nomeia BÁRBARA SORILHA VIEIRA, para exercer na Secretaria da Educação, em caráter efetivo, o cargo de PROFESSOR DE EDUCAÇÃO BÁSICA I, criado pela Lei nº 8.119, de 29 de março de 2007.

Palácio dos Tropeiros, em 18 de janeiro de 2011.

VITOR LIPPI  
Prefeito Municipal

PORTARIA Nº 12.871/DDP

VITOR LIPPI, Prefeito do Município de Sorocaba, no uso das atribuições constantes do artigo 61, inciso XI, da Lei Orgânica do Município de Sorocaba, e a vista do resultado final do Concurso Público nº 05/2007, devidamente homologado em 28/11/2007, nomeia CRISLAINE CLARA CAMARGO BARBOSA, para exercer na Secretaria da Educação, em caráter efetivo, o cargo de PROFESSOR DE EDUCAÇÃO BÁSICA I, criado pela Lei nº 8.119, de 29 de março de 2007.

Palácio dos Tropeiros, em 18 de janeiro de 2011.

VITOR LIPPI  
Prefeito Municipal

PORTARIA Nº 12.872/DDP

VITOR LIPPI, Prefeito do Município de Sorocaba, no uso das atribuições constantes do artigo 61, inciso XI, da Lei Orgânica do Município de Sorocaba, e a vista do resultado final do Concurso Público nº 05/2007, devidamente homologado em 28/11/2007, nomeia FLÁVIA REGINA LEITE DO CANTO MORRINHO VIANA, para exercer na Secretaria da Educação, em caráter efetivo, o cargo de PROFESSOR DE EDUCAÇÃO BÁSICA I, criado pela Lei nº 8.119, de 29 de março de 2007.

Palácio dos Tropeiros, em 18 de janeiro de 2011.

VITOR LIPPI  
Prefeito Municipal

PORTARIA Nº 12.873/DDP

VITOR LIPPI, Prefeito do Município de Sorocaba, no uso das atribuições constantes do artigo 61, inciso XI, da Lei Orgânica do Município de Sorocaba, e a vista do resultado final do Concurso Público nº 05/2007, devidamente homologado em 28/11/2007, nomeia JULIANA DUARTE PEDROSO, para exercer na Secretaria da Educação, em caráter efetivo, o cargo de PROFESSOR DE EDUCAÇÃO BÁSICA I, criado pela Lei nº 8.119, de 29 de março de 2007.

Palácio dos Tropeiros, em 18 de janeiro de 2011.

VITOR LIPPI  
Prefeito Municipal

PORTARIA Nº 12.874/DDP

VITOR LIPPI, Prefeito do Município de Sorocaba, no uso das atribuições constantes do artigo 61, inciso XI, da Lei Orgânica do Município de Sorocaba, e a vista do resultado final do Concurso Público nº 05/2007, devidamente homologado em 28/11/2007, nomeia VANESSA FIGUEIREDO DE ALMEIDA, para exercer na Secretaria da Educação, em caráter efetivo, o cargo de PROFESSOR DE EDUCAÇÃO BÁSICA I, criado pela Lei nº 8.119, de 29 de março de 2007.

Palácio dos Tropeiros, em 18 de janeiro de 2011.

VITOR LIPPI  
Prefeito Municipal

PORTARIA Nº 12.875/DDP

VITOR LIPPI, Prefeito do Município de Sorocaba,











inciso XI, da Lei Orgânica do Município de Sorocaba, e a vista do resultado final do Concurso Público nº 05/2007, devidamente homologado em 28/11/2007, nomeia CLÁUDIA BLUMER DA COSTA, para exercer na Secretaria da Educação, em caráter efetivo, o cargo de PROFESSOR DE EDUCAÇÃO BÁSICA I, criado pela Lei nº 8.119, de 29 de março de 2007, com vaga criada pela Lei nº 9.132 de 26 de maio de 2010.

Palácio dos Tropeiros, em 18 de janeiro de 2011.

VITOR LIPPI  
Prefeito Municipal

PORTARIA Nº 12.974/DDP

VITOR LIPPI, Prefeito do Município de Sorocaba, no uso das atribuições constantes do artigo 61, inciso XI, da Lei Orgânica do Município de Sorocaba, e a vista do resultado final do Concurso Público nº 05/2007, devidamente homologado em 28/11/2007, nomeia SILVANA ROSA SANTOS, para exercer na Secretaria da Educação, em caráter efetivo, o cargo de PROFESSOR DE EDUCAÇÃO BÁSICA I, criado pela Lei nº 8.119, de 29 de março de 2007, com vaga criada pela Lei nº 9.132 de 26 de maio de 2010.

Palácio dos Tropeiros, em 18 de janeiro de 2011.

VITOR LIPPI  
Prefeito Municipal

PORTARIA Nº 12.975/DDP

VITOR LIPPI, Prefeito do Município de Sorocaba, no uso das atribuições constantes do artigo 61, inciso XI, da Lei Orgânica do Município de Sorocaba, e a vista do resultado final do Concurso Público nº 05/2007, devidamente homologado em 28/11/2007, nomeia DANIELLE VASCONCELLOS DE SANTANA, para exercer na Secretaria da Educação, em caráter efetivo, o cargo de PROFESSOR DE EDUCAÇÃO BÁSICA I, criado pela Lei nº 8.119, de 29 de março de 2007, com vaga criada pela Lei nº 9.132 de 26 de maio de 2010.

Palácio dos Tropeiros, em 18 de janeiro de 2011.

VITOR LIPPI  
Prefeito Municipal

PORTARIA Nº 12.976/DDP

VITOR LIPPI, Prefeito do Município de Sorocaba, no uso das atribuições constantes do artigo 61, inciso XI, da Lei Orgânica do Município de Sorocaba, e a vista do resultado final do Concurso Público nº 05/2007, devidamente homologado em 28/11/2007, nomeia JÉSSICA CASTANHO DE OLIVEIRA, para exercer na Secretaria da Educação, em caráter efetivo, o cargo de PROFESSOR DE EDUCAÇÃO BÁSICA I, criado pela Lei nº 8.119, de 29 de março de 2007, com vaga criada pela Lei nº 9.132 de 26 de maio de 2010.

Palácio dos Tropeiros, em 18 de janeiro de 2011.

VITOR LIPPI  
Prefeito Municipal

PORTARIA Nº 12.977/DDP

VITOR LIPPI, Prefeito do Município de Sorocaba, no uso das atribuições constantes do artigo 61, inciso XI, da Lei Orgânica do Município de Sorocaba, e a vista do resultado final do Concurso de Acesso nº 02/2010, devidamente homologado em 09/12/2010, nomeia os abaixo relacionados, para exercerem na Secretaria da Educação, em caráter efetivo, os cargos de SECRETÁRIA ESCOLAR, criados pela Lei nº 3.802 de 04 de dezembro de 1991, com vaga criada pela Lei nº 9.132 de 26 de maio de 2010.

NOME  
EDMAR JOSÉ BORGES

EDSON TADEU LEME  
SONIA APARECIDA DE PIZA DA SILVA  
BIANCA FERNANDES PROENÇA  
MERCEDES ALLUE CASTELLS DANTAS  
GILMAR MIANTI  
CLAUDIO DE CAMARGO  
ADRIANE MARIA FERREIRA ALMEIDA ANTUNES  
HELENA MIEKO YAMAMOTO TAMURA  
MARINA MUNHOZ VISSO SANTOS  
LOURIVAL ANTÔNIO CARRIELLO  
CAMILA DE MELO CARDIA MORAIS  
MARLENE FACCHINETTE PAES  
MÁRCIA SAMPAIO COELHO  
CÍNTIA TELES MARTINS  
MAREZETE AMABILE ALCASSA RAMOS  
MARIA ANGÉLICA MARTINS ALVES PORTO  
ANDRÉIA DE JESUS FERNANDES ROCHA  
SUELI VIEIRA ALVES DE CAMPOS  
MARTA MARIA DE OLIVEIRA  
JÉSSICA BATISTA ROSA  
MARIA EMÍLIA DE DEUS PIRES  
MARIA JOSÉ DE OLIVEIRA  
CIRLENE MASCARENHAS PINHEIRO  
DELSON JOSÉ DA COSTA  
BRAULIO AGAPITO  
ELIZABETH EZILDA BERNARDO ANTONUCCI  
DANIELA MARIA DOMENICI  
ISELY ALINE MACHADO GUSMÃO  
SONIA REZENDE VIEIRA DIAS  
DILVANA ASSUNÇÃO TOME LOMBARDI  
MILENA ALVES DA COSTA  
APARECIDA MARLI RODRIGUES DE OLIVEIRA ALVES  
APARECIDA CRISTINA ROSATTI TEÓFILO  
GISELE MARIA FERREIRA DE SALLES  
HÉLIO CARLOS DE CAMPOS  
Palácio dos Tropeiros, em 18 de janeiro de 2011.

VITOR LIPPI  
Prefeito Municipal

PORTARIA Nº 12.978/DDP

SILVANA MARIA SINISCALCO DUARTE CHINELATTO, Secretária de Gestão de Pessoas, no uso das atribuições conferidas pelo Decreto nº 16.089 de 19 de março de 2008, resolve revogar a Portaria nº 12.713/DDP, de 28 de dezembro de 2010, que nomeou ANDRÉ VIU MATHEUS, para exercer o cargo de MÉDICO, pelo não cumprimento do prazo legal.

Palácio dos Tropeiros, em 18 de janeiro de 2011.

SILVANA MARIA SINISCALCO DUARTE CHINELATTO  
Secretária de Gestão de Pessoas

PORTARIA Nº 12.979/DDP

SILVANA MARIA SINISCALCO DUARTE CHINELATTO, Secretária de Gestão de Pessoas, no uso das atribuições conferidas pelo Decreto nº 16.089 de 19 de março de 2008, resolve revogar a Portaria nº 12.730/DDP, de 04 de janeiro de 2011, que nomeou VÂNIA GATO MEDEIROS, para exercer o cargo de MÉDICO, pelo não cumprimento do prazo legal.

Palácio dos Tropeiros, em 18 de janeiro de 2011.

SILVANA MARIA SINISCALCO DUARTE CHINELATTO  
Secretária de Gestão de Pessoas

PORTARIA Nº 12.980/DDP

SILVANA MARIA SINISCALCO DUARTE CHINELATTO, Secretária de Gestão de Pessoas, no uso das atribuições conferidas pelo Decreto nº 16.089 de 19 de março de 2008, resolve revogar a Portaria nº 12.814/DDP, de 06 de janeiro de 2011, que nomeou JOSÉ FERNANDO CONTE, para exercer o cargo de ARQUITETO I, pelo não cumprimento do prazo legal.

Palácio dos Tropeiros, em 18 de janeiro de 2011.

SILVANA MARIA SINISCALCO DUARTE CHINELATTO  
Secretária de Gestão de Pessoas

PORTARIA Nº 12.981/DDP

SILVANA MARIA SINISCALCO DUARTE CHINELATTO, Secretária de Gestão de Pessoas, no uso das atribuições conferidas pelo Decreto nº 16.089 de 19 de março de 2008, resolve revogar a Portaria nº 12.801/DDP, de 04 de janeiro de 2011, que nomeou DANIELA RIBEIRO CHAVES, para exercer o cargo de INSPETOR DE ALUNOS, pelo não cumprimento do prazo legal.

Palácio dos Tropeiros, em 18 de janeiro de 2011.

SILVANA MARIA SINISCALCO DUARTE CHINELATTO  
Secretária de Gestão de Pessoas

PORTARIA Nº 12.982/DDP

SILVANA MARIA SINISCALCO DUARTE CHINELATTO, Secretária de Gestão de Pessoas, no uso das atribuições conferidas pelo Decreto nº 16.089 de 19 de março de 2008, resolve revogar a Portaria nº 12.802/DDP, de 04 de janeiro de 2011, que nomeou GLAUCILENE DE OLIVEIRA SALES, para exercer o cargo de INSPETOR DE ALUNOS, pelo não cumprimento do prazo legal.

Palácio dos Tropeiros, em 18 de janeiro de 2011.

SILVANA MARIA SINISCALCO DUARTE CHINELATTO  
Secretária de Gestão de Pessoas

PORTARIA Nº 12.983/DDP

SILVANA MARIA SINISCALCO DUARTE CHINELATTO, Secretária de Gestão de Pessoas, no uso das atribuições conferidas pelo Decreto nº 16.089 de 19 de março de 2008, resolve revogar a Portaria nº 12.805/DDP, de 04 de janeiro de 2011, que nomeou MICHELE APARECIDA DA SILVA, para exercer o cargo de INSPETOR DE ALUNOS, pelo não cumprimento do prazo legal.

Palácio dos Tropeiros, em 18 de janeiro de 2011.

SILVANA MARIA SINISCALCO DUARTE CHINELATTO  
Secretária de Gestão de Pessoas

PORTARIA Nº 12.984/DDP

SILVANA MARIA SINISCALCO DUARTE CHINELATTO, Secretária de Gestão de Pessoas, no uso das atribuições conferidas pelo Decreto nº 16.089 de 19 de março de 2008, resolve revogar a Portaria nº 12.807/DDP, de 04 de janeiro de 2011, que nomeou RAFAEL LOURENÇO DE MELO, para exercer o cargo de INSPETOR DE ALUNOS, pelo não cumprimento do prazo legal.

Palácio dos Tropeiros, em 18 de janeiro de 2011.

SILVANA MARIA SINISCALCO DUARTE CHINELATTO  
Secretária de Gestão de Pessoas

PORTARIA Nº 12.985/DDP

SILVANA MARIA SINISCALCO DUARTE CHINELATTO, Secretária de Gestão de Pessoas, no uso das atribuições conferidas pelo Decreto nº 16.089 de 19 de março de 2008, resolve revogar a Portaria nº 12.808/DDP, de 04 de janeiro de 2011, que nomeou GLICIA MARIA DE ALMEIDA SOUZA, para exercer o cargo de INSPETOR DE ALUNOS, pelo não cumprimento do prazo legal.

Palácio dos Tropeiros, em 18 de janeiro de 2011.

SILVANA MARIA SINISCALCO DUARTE CHINELATTO  
Secretária de Gestão de Pessoas

PORTARIA Nº 12.986/DDP

SILVANA MARIA SINISCALCO DUARTE CHINELATTO, Secretária de Gestão de Pessoas, no uso das atribuições conferidas pelo Decreto nº 16.089 de 19 de março de 2008, resolve revogar a Portaria nº 12.809/DDP, de 04 de janeiro de 2011, que nomeou FABIANO ALVES DA SILVA, para exercer o cargo de INSPETOR DE ALUNOS, pelo não cumprimento do prazo legal.

Palácio dos Tropeiros, em 18 de janeiro de 2011.

SILVANA MARIA SINISCALCO DUARTE CHINELATTO  
Secretária de Gestão de Pessoas

PORTARIA Nº 12.987/DDP

SILVANA MARIA SINISCALCO DUARTE CHINELATTO, Secretária de Gestão de Pessoas, no uso das atribuições conferidas pelo Decreto nº 16.089 de 19 de março de 2008, resolve revogar a Portaria nº 12.838/DDP, de 06 de janeiro de 2011, que nomeou ANTÔNIO MENDES DA SILVA, para exercer o cargo de INSPETOR DE ALUNOS, pelo não cumprimento do prazo legal.

Palácio dos Tropeiros, em 18 de janeiro de 2011.

SILVANA MARIA SINISCALCO DUARTE CHINELATTO  
Secretária de Gestão de Pessoas

PORTARIA Nº 12.988/DDP

VITOR LIPPI, Prefeito do Município de Sorocaba, no uso das atribuições constantes do artigo 61, inciso XI, da Lei Orgânica do Município de Sorocaba, e a vista do resultado final do Concurso Público nº 04/2010, devidamente homologado em 02/07/2010, nomeia CAROLINE CHAGURY SALCEDO, para exercer na Secretaria da Saúde, em caráter efetivo, o cargo de MÉDICO, criado pela Lei nº 3.454 de 18 de dezembro de 1990.

Palácio dos Tropeiros, em 18 de janeiro de 2011.

VITOR LIPPI  
Prefeito Municipal

PORTARIA Nº 12.989/DDP

VITOR LIPPI, Prefeito do Município de Sorocaba, no uso das atribuições constantes do artigo 61, inciso XI, da Lei Orgânica do Município de Sorocaba, e a vista do resultado final do Concurso Público nº 04/2010, devidamente homologado em 02/07/2010, nomeia JEANE BARROS DOS SANTOS, para exercer na Secretaria da Saúde, em caráter efetivo, o cargo de MÉDICO, criado pela Lei nº 3.454 de 18 de dezembro de 1990, com vaga criada pela Lei nº 8.941 de 08 de outubro de 2009.

Palácio dos Tropeiros, em 18 de janeiro de 2011.

VITOR LIPPI  
Prefeito Municipal

PORTARIA Nº 12.990/DDP

VITOR LIPPI, Prefeito do Município de Sorocaba, no uso das atribuições constantes do artigo 61, inciso XI, da Lei Orgânica do Município de Sorocaba, e a vista do resultado final do Concurso Público nº 04/2010, devidamente homologado em 02/07/2010, nomeia LAÍS RAQUEL MUNIZ BOMFIM, para exercer na Secretaria de Habitação e Urbanismo, em caráter efetivo, o cargo de ARQUITETO I, criado pela Lei nº 3.454 de 18 de dezembro de 1990, com vaga criada pela Lei nº 4.503 de 24 de março de 1994.

Palácio dos Tropeiros, em 18 de janeiro de 2011.

VITOR LIPPI  
Prefeito Municipal

PORTARIA Nº 12.991/DDP

VITOR LIPPI, Prefeito do Município de Sorocaba, no uso das atribuições constantes do artigo 61,

inciso XI, da Lei Orgânica do Município de Sorocaba, e a vista do resultado final do Concurso Público nº 03/2008, devidamente homologado em 26/06/2008, nomeia JOSÉ ROBERTO BOMBACHI, para exercer na Secretaria da Educação, em caráter efetivo, o cargo de INSPETOR DE ALUNOS, criado pela Lei nº 3.802 de 04 de dezembro de 1991, com vaga criada pela Lei nº 8.348 de 27 de dezembro de 2007. Palácio dos Tropeiros, em 18 de janeiro de 2011.

VITOR LIPPI  
Prefeito Municipal

PORTARIA Nº 12.992/DDP

VITOR LIPPI, Prefeito do Município de Sorocaba, no uso das atribuições constantes do artigo 61, inciso XI, da Lei Orgânica do Município de Sorocaba, e a vista do resultado final do Concurso Público nº 03/2008, devidamente homologado em 26/06/2008, nomeia VANDERLEI MARCOS DE CAMARGO, para exercer na Secretaria da Educação, em caráter efetivo, o cargo de INSPETOR DE ALUNOS, criado pela Lei nº 3.802 de 04 de dezembro de 1991, com vaga criada pela Lei nº 8.348 de 27 de dezembro de 2007. Palácio dos Tropeiros, em 18 de janeiro de 2011.

VITOR LIPPI  
Prefeito Municipal

PORTARIA Nº 12.993/DDP

VITOR LIPPI, Prefeito do Município de Sorocaba, no uso das atribuições constantes do artigo 61, inciso XI, da Lei Orgânica do Município de Sorocaba, e a vista do resultado final do Concurso Público nº 03/2008, devidamente homologado em 26/06/2008, nomeia SANDRA GONÇALVES DIAS SCHLEETZ, para exercer na Secretaria da Educação, em caráter efetivo, o cargo de INSPETOR DE ALUNOS, criado pela Lei nº 3.802 de 04 de dezembro de 1991, com vaga criada pela Lei nº 8.348 de 27 de dezembro de 2007. Palácio dos Tropeiros, em 18 de janeiro de 2011.

VITOR LIPPI  
Prefeito Municipal

PORTARIA Nº 12.994/DDP

VITOR LIPPI, Prefeito do Município de Sorocaba, no uso das atribuições constantes do artigo 61, inciso XI, da Lei Orgânica do Município de Sorocaba, e a vista do resultado final do Concurso Público nº 03/2008, devidamente homologado em 26/06/2008, nomeia OFÉLIA PINHEIRO ANTUNES FERREIRA, para exercer na Secretaria da Educação, em caráter efetivo, o cargo de INSPETOR DE ALUNOS, criado pela Lei nº 3.802 de 04 de dezembro de 1991, com vaga criada pela Lei nº 8.348 de 27 de dezembro de 2007. Palácio dos Tropeiros, em 18 de janeiro de 2011.

VITOR LIPPI  
Prefeito Municipal

PORTARIA Nº 12.995/DDP

VITOR LIPPI, Prefeito do Município de Sorocaba, no uso das atribuições constantes do artigo 61, inciso XI, da Lei Orgânica do Município de Sorocaba, e a vista do resultado final do Concurso Público nº 03/2008, devidamente homologado em 26/06/2008, nomeia ROSELI APARECIDA RODRIGUES ÂNGELO, para exercer na Secretaria da Educação, em caráter efetivo, o cargo de INSPETOR DE ALUNOS, criado pela Lei nº 3.802 de 04 de dezembro de 1991, com vaga criada pela Lei nº 8.348 de 27 de dezembro de 2007. Palácio dos Tropeiros, em 18 de janeiro de 2011.

VITOR LIPPI  
Prefeito Municipal

PORTARIA Nº 12.996/DDP

VITOR LIPPI, Prefeito do Município de Sorocaba, no uso das atribuições constantes do artigo 61, inciso XI, da Lei Orgânica do Município de Sorocaba, e a vista do resultado final do Concurso Público nº 03/2008, devidamente homologado em 26/06/2008, nomeia MARIA DAS GRAÇAS SERAFIM, para exercer na Secretaria da Educação, em caráter efetivo, o cargo de INSPETOR DE ALUNOS, criado pela Lei nº 3.802 de 04 de dezembro de 1991, com vaga criada pela Lei nº 8.348 de 27 de dezembro de 2007. Palácio dos Tropeiros, em 18 de janeiro de 2011.

VITOR LIPPI  
Prefeito Municipal

PORTARIA Nº 12.997/DDP

VITOR LIPPI, Prefeito do Município de Sorocaba, no uso das atribuições constantes do artigo 61, inciso XI, da Lei Orgânica do Município de Sorocaba, e a vista do resultado final do Concurso Público nº 03/2008, devidamente homologado em 26/06/2008, nomeia HEVERTON ESTEVAN DA SILVA VIANA, para exercer na Secretaria da Educação, em caráter efetivo, o cargo de INSPETOR DE ALUNOS, criado pela Lei nº 3.802 de 04 de dezembro de 1991, com vaga criada pela Lei nº 8.348 de 27 de dezembro de 2007. Palácio dos Tropeiros, em 18 de janeiro de 2011.

VITOR LIPPI  
Prefeito Municipal

PORTARIA Nº 12.998/DDP

SILVANA MARIA SINISCALCO DUARTE CHINELATTO, Secretária de Gestão de Pessoas, no uso das atribuições conferidas pelo Decreto nº 16.089 de 19 de março de 2008, resolve revogar as Portarias publicadas em 07 de janeiro de 2011, que nomearam os Auxiliares de Educação abaixo relacionados, pelo não cumprimento do prazo legal:

PORTARIA	NOME
12740/DDP	ANAPULA AKEMIKITAOKA
12741/DDP	RAFAEL ADASILVA FERRAZ
12742/DDP	ANALÚCIA MEDOLAGOTEIXEIRA
12743/DDP	VERACRISTINA LOVISON
12745/DDP	SANDRACOSTA AMARAL
12749/DDP	JOSÉ ALONSO GARCIA JULIANO
12753/DDP	TIAGO VENÂNCIO DAROCHA
12755/DDP	CAMILA MOREIRA DE SOUZA
12764/DDP	MARCELO AURÉLIO FERREIRA
12770/DDP	CAMILA MARENTE
12773/DDP	TATIANECORTESSILVA
12774/DDP	GIOVANAGABRIEL ROCHA
12778/DDP	DAIANE LÉTE DONASCIMENTO
12779/DDP	SÍLVIA DE ALMEIDA FERREIRA
12782/DDP	CARINA FREITAS FERNANDES
12787/DDP	MARIA CRISTINA DOMINGUES ROSS
12789/DDP	LUCAS DE GÓES VIEIRA JÚNIOR
12790/DDP	MARIA ELZAGODINHO DE MORAES
12793/DDP	DULCINÉIA BUCHLER BERSI
12794/DDP	ROSMERE KRAUS
12797/DDP	VINÍCIUS SALDANHA DE JESUS
12819/DDP	MARIELEM CAROLINIBERTOLAI
12820/DDP	ALINE APARECIDA ARRUDA
12822/DDP	AMÁLIA BANETTI
12823/DDP	LUCIANA DEFÁTIMA GIAMBONIHARO
12824/DDP	EVELINGARCIA CAMILLI
12825/DDP	LUCILENE MARTINS RIBEIRO PAIXÃO
12833/DDP	GRACIELA SANTUCCI FONSECA
12834/DDP	LAUDICÉIA PIRES DE CAMARGO

Palácio dos Tropeiros, em 18 de janeiro de 2011.

SILVANA MARIA SINISCALCO DUARTE CHINELATTO  
Secretária de Gestão de Pessoas

PORTARIA Nº 12.999/DDP

VITOR LIPPI, Prefeito do Município de Sorocaba, no uso das atribuições constantes do artigo 61, inciso

XI, da Lei Orgânica do Município de Sorocaba, e a vista do resultado final do Concurso Público nº 03/2008, devidamente homologado em 26/06/2008, nomeia JOSÉ MARIA PEREIRA DA SILVA JÚNIOR, para exercer na Secretaria da Educação, em caráter efetivo, o cargo de AUXILIAR DE EDUCAÇÃO, criado pela Lei nº 6.478 de 30 de outubro de 2001, com vaga criada pela Lei nº 9.132 de 26 de maio de 2010. Palácio dos Tropeiros, em 18 de janeiro de 2011.

VITOR LIPPI  
Prefeito Municipal

PORTARIA Nº 13.000/DDP

VITOR LIPPI, Prefeito do Município de Sorocaba, no uso das atribuições constantes do artigo 61, inciso XI, da Lei Orgânica do Município de Sorocaba, e a vista do resultado final do Concurso Público nº 03/2008, devidamente homologado em 26/06/2008, nomeia SIMONE DE CAMARGO MIRANDA, para exercer na Secretaria da Educação, em caráter efetivo, o cargo de AUXILIAR DE EDUCAÇÃO, criado pela Lei nº 6.478 de 30 de outubro de 2001, com vaga criada pela Lei nº 9.132 de 26 de maio de 2010. Palácio dos Tropeiros, em 18 de janeiro de 2011.

VITOR LIPPI  
Prefeito Municipal

PORTARIA Nº 13.001/DDP

VITOR LIPPI, Prefeito do Município de Sorocaba, no uso das atribuições constantes do artigo 61, inciso XI, da Lei Orgânica do Município de Sorocaba, e a vista do resultado final do Concurso Público nº 03/2008, devidamente homologado em 26/06/2008, nomeia VERA LÚCIA MARTINEZ GORI, para exercer na Secretaria da Educação, em caráter efetivo, o cargo de AUXILIAR DE EDUCAÇÃO, criado pela Lei nº 6.478 de 30 de outubro de 2001, com vaga criada pela Lei nº 9.132 de 26 de maio de 2010. Palácio dos Tropeiros, em 18 de janeiro de 2011.

VITOR LIPPI  
Prefeito Municipal

PORTARIA Nº 13.002/DDP

VITOR LIPPI, Prefeito do Município de Sorocaba, no uso das atribuições constantes do artigo 61, inciso XI, da Lei Orgânica do Município de Sorocaba, e a vista do resultado final do Concurso Público nº 03/2008, devidamente homologado em 26/06/2008, nomeia YOLANDA ROCHA, para exercer na Secretaria da Educação, em caráter efetivo, o cargo de AUXILIAR DE EDUCAÇÃO, criado pela Lei nº 6.478 de 30 de outubro de 2001, com vaga criada pela Lei nº 9.132 de 26 de maio de 2010. Palácio dos Tropeiros, em 18 de janeiro de 2011.

VITOR LIPPI  
Prefeito Municipal

PORTARIA Nº 13.003/DDP

VITOR LIPPI, Prefeito do Município de Sorocaba, no uso das atribuições constantes do artigo 61, inciso XI, da Lei Orgânica do Município de Sorocaba, e a vista do resultado final do Concurso Público nº 03/2008, devidamente homologado em 26/06/2008, nomeia ROSÂNGELA MESQUITA DE REZENDE, para exercer na Secretaria da Educação, em caráter efetivo, o cargo de AUXILIAR DE EDUCAÇÃO, criado pela Lei nº 6.478 de 30 de outubro de 2001, com vaga criada pela Lei nº 9.132 de 26 de maio de 2010. Palácio dos Tropeiros, em 18 de janeiro de 2011.

VITOR LIPPI  
Prefeito Municipal

PORTARIA Nº 13.004/DDP

VITOR LIPPI, Prefeito do Município de Sorocaba, no uso das atribuições constantes do artigo 61, inciso XI, da Lei Orgânica do Município de Sorocaba, e a vista do resultado final do Concurso Público nº 03/2008, devidamente homologado em 26/06/2008, nomeia SARAH YUKIE SUGIYAMA, para exercer na Secretaria da Educação, em caráter efetivo, o cargo de AUXILIAR DE EDUCAÇÃO, criado pela Lei nº 6.478 de 30 de outubro de 2001, com vaga criada pela Lei nº 9.132 de 26 de maio de 2010. Palácio dos Tropeiros, em 18 de janeiro de 2011.

VITOR LIPPI  
Prefeito Municipal

PORTARIA Nº 13.005/DDP

VITOR LIPPI, Prefeito do Município de Sorocaba, no uso das atribuições constantes do artigo 61, inciso XI, da Lei Orgânica do Município de Sorocaba, e a vista do resultado final do Concurso Público nº 03/2008, devidamente homologado em 26/06/2008, nomeia RILDA VIEIRA SANTOS, para exercer na Secretaria da Educação, em caráter efetivo, o cargo de AUXILIAR DE EDUCAÇÃO, criado pela Lei nº 6.478 de 30 de outubro de 2001, com vaga criada pela Lei nº 9.132 de 26 de maio de 2010. Palácio dos Tropeiros, em 18 de janeiro de 2011.

VITOR LIPPI  
Prefeito Municipal

PORTARIA Nº 13.006/DDP

VITOR LIPPI, Prefeito do Município de Sorocaba, no uso das atribuições constantes do artigo 61, inciso XI, da Lei Orgânica do Município de Sorocaba, e a vista do resultado final do Concurso Público nº 03/2008, devidamente homologado em 26/06/2008, nomeia LAURA ESTHER DA SILVA, para exercer na Secretaria da Educação, em caráter efetivo, o cargo de AUXILIAR DE EDUCAÇÃO, criado pela Lei nº 6.478 de 30 de outubro de 2001, com vaga criada pela Lei nº 9.132 de 26 de maio de 2010. Palácio dos Tropeiros, em 18 de janeiro de 2011.

VITOR LIPPI  
Prefeito Municipal

PORTARIA Nº 13.007/DDP

VITOR LIPPI, Prefeito do Município de Sorocaba, no uso das atribuições constantes do artigo 61, inciso XI, da Lei Orgânica do Município de Sorocaba, e a vista do resultado final do Concurso Público nº 03/2008, devidamente homologado em 26/06/2008, nomeia ZIONETE OLIVEIRA DA SILVA, para exercer na Secretaria da Educação, em caráter efetivo, o cargo de AUXILIAR DE EDUCAÇÃO, criado pela Lei nº 6.478 de 30 de outubro de 2001, com vaga criada pela Lei nº 9.132 de 26 de maio de 2010. Palácio dos Tropeiros, em 18 de janeiro de 2011.

VITOR LIPPI  
Prefeito Municipal

PORTARIA Nº 13.008/DDP

VITOR LIPPI, Prefeito do Município de Sorocaba, no uso das atribuições constantes do artigo 61, inciso XI, da Lei Orgânica do Município de Sorocaba, e a vista do resultado final do Concurso Público nº 03/2008, devidamente homologado em 26/06/2008, nomeia ELIZA MARA SOARES, para exercer na Secretaria da Educação, em caráter efetivo, o cargo de AUXILIAR DE EDUCAÇÃO, criado pela Lei nº 6.478 de 30 de outubro de 2001, com vaga criada pela Lei nº 9.132 de 26 de maio



Palácio dos Tropeiros, em 18 de janeiro de 2011.

VITOR LIPPI  
Prefeito Municipal

PORTARIA Nº 13.028/DDP

VITOR LIPPI, Prefeito do Município de Sorocaba, no uso das atribuições constantes do artigo 61, inciso XI, da Lei Orgânica do Município de Sorocaba, e a vista do resultado final do Concurso Público nº 03/2008, devidamente homologado em 26/06/2008, nomeia VERA LÚCIA LEONEL CORRÊA, para exercer na Secretaria da Educação, em caráter efetivo, o cargo de AUXILIAR DE EDUCAÇÃO, criado pela Lei nº 6.478 de 30 de outubro de 2001, com vaga criada pela Lei nº 7.316 de 9 de dezembro de 2004.

Palácio dos Tropeiros, em 18 de janeiro de 2011.

VITOR LIPPI  
Prefeito Municipal

PORTARIA Nº 13.029/DDP

VITOR LIPPI, Prefeito do Município de Sorocaba, no uso das atribuições constantes do artigo 61, inciso XI, da Lei Orgânica do Município de Sorocaba, e a vista do resultado final do Concurso Público nº 04/2010, devidamente homologado em 02/07/2010, nomeia NYLMARA DE FÁTIMA PALO GARRIDO PAIZAN, para exercer na Secretaria da Saúde, em caráter efetivo, o cargo de ENFERMEIRO, criado pela Lei nº 3.454 de 18 de dezembro de 1990, com vaga criada pela Lei nº 7.614 de 16 de dezembro de 2005.

Palácio dos Tropeiros, em 18 de janeiro de 2011.

VITOR LIPPI  
Prefeito Municipal

PORTARIA Nº 13.030/DDP

VITOR LIPPI, Prefeito do Município de Sorocaba, no uso das atribuições constantes do artigo 61, inciso XI, da Lei Orgânica do Município de Sorocaba, e a vista do resultado final do Concurso Público nº 04/2010, devidamente homologado em 02/07/2010, nomeia IRACEMA PATRIOTA LEITE, para exercer na Secretaria da Saúde, em caráter efetivo, o cargo de ENFERMEIRO, criado pela Lei nº 3.454 de 18 de dezembro de 1990, com vaga criada pela Lei nº 7.614 de 16 de dezembro de 2005.

Palácio dos Tropeiros, em 19 de janeiro de 2011.

VITOR LIPPI  
Prefeito Municipal

PORTARIA Nº 13.031/DDP

VITOR LIPPI, Prefeito do Município de Sorocaba, no uso das atribuições constantes do artigo 61, inciso XI, da Lei Orgânica do Município de Sorocaba, e a vista do resultado final do Concurso Público nº 03/2008, devidamente homologado em 26/06/2008, nomeia REGINALDO CÉSAR DE OLIVEIRA, para exercer na Secretaria da Saúde, em caráter efetivo, o cargo de MOTORISTA ESPECIALIZADO, criado pela Lei nº 3.802 de 04 de dezembro de 1991.

Palácio dos Tropeiros, em 19 de janeiro de 2011.

VITOR LIPPI  
Prefeito Municipal

PORTARIA Nº 13.032/DDP

VITOR LIPPI, Prefeito do Município de Sorocaba, no uso das atribuições constantes do artigo 61, inciso XI, da Lei Orgânica do Município de Sorocaba, e a vista do resultado final do Concurso Público nº 03/2008, devidamente homologado em 26/06/2008, nomeia JOACIR PEÇANHA MOREIRA, para exercer na Secretaria de Gestão de Pessoas, em caráter efetivo, o cargo de TÉCNICO DE SEGURANÇA DO TRABALHO I, criado pela Lei nº 3.802 de 04 de dezembro de 1991, com vaga criada pela Lei nº 8.348 de 27 de dezembro de 2007.

Palácio dos Tropeiros, em 19 de janeiro de 2011.

VITOR LIPPI  
Prefeito Municipal

PORTARIA Nº 13.033/DDP

VITOR LIPPI, Prefeito do Município de Sorocaba, no uso das atribuições constantes do artigo 61, inciso XI, da Lei Orgânica do Município de Sorocaba, e a vista do resultado final do Concurso Público nº 05/2007, devidamente homologado em 28/11/2007, nomeia RAUL CARLOS DE MORAES FREITAS, para exercer na Secretaria da Educação, em caráter efetivo, o cargo de ORIENTADOR PEDAGÓGICO, criado pela Lei nº 8.119, de 29 de março de 2007.

Palácio dos Tropeiros, em 19 de janeiro de 2011.

VITOR LIPPI  
Prefeito Municipal

## PORTARIA N.º 001/2011

(Dispõe sobre a publicação dos valores dos subsídios e das remunerações dos cargos e empregos públicos)

MÁRIO MARTE MARINHO JÚNIOR, Presidente da CÂMARA MUNICIPAL DE SOROCABA, no uso de suas atribuições legais, atendendo o disposto no § 6º do Art. 39 da Constituição Federal e conforme a Instrução nº 02 /2008, Capítulo II, Seção I, Art. 69, XVI, do Tribunal de Contas do Estado de São Paulo, publica os valores dos subsídios e das remunerações dos cargos e empregos públicos em 31 de dezembro de 2010:

Denominação do Cargo	Venc. Base	Grat/NU	Valor Grat/NU	Remuneração
Almoxarife I	1.028,52			1.028,52
Analista de Sistemas I	2.770,40	40%	1.108,16	3.878,56
Assessor de Imprensa	3.544,97	40%	1.417,99	4.962,96
Assessor Jurídico	3.544,97	40%	1.417,99	4.962,96
Assessor Legislativo	4.338,92	40%	1.735,57	6.074,49
Assessor Licitações e Contratos	6.500,00	40%	2.600,00	9.100,00
Assistente Parlamentar	2.154,80	40%	861,92	3.016,72
Assistente Parlamentar I	2.154,80	40%	861,92	3.016,72
Assistente da Presidência	2.693,51	40%	1.077,40	3.770,91
Auxiliar de Serviços Gerais	704,37			704,37
Bibliotecário	2.211,00			2.211,00
Chefe de Cerimonial	1.599,28	75%	1.199,46	2.798,74
Chefe de Gabinete	2.693,51	40%	1.077,40	3.770,91
Chefe de Seção de Assuntos Jurídicos	2.541,61	40%	1.016,64	3.558,25
Chefe de Seção de Compras	2.541,61	40%	1.016,64	3.558,25
Chefe de Seção de Contabilidade	2.541,61	40%	1.016,64	3.558,25
Chefe de Seção Expediente Legislativo	2.541,61	40%	1.016,64	3.558,25
Chefe de Seção Expedição e Arquivo	2.541,61	40%	1.016,64	3.558,25
Chefe de Seção Licitações e Contratos	2.541,61	40%	1.016,64	3.558,25
Chefe de Seção Materiais e Patrimônio	2.541,61	40%	1.016,64	3.558,25
Chefe de Seção de Recursos Humanos	2.541,61	40%	1.016,64	3.558,25
Chefe de Seção de Protocolo	2.541,61	40%	1.016,64	3.558,25
Chefe de Seção de Telefonia	2.541,61	40%	1.016,64	3.558,25
Chefe do Serviço de Copa	1.607,61	50%	803,81	2.411,42
Chefe do Serviço de Limpeza	1.607,61	50%	803,81	2.411,42
Chefe do Serviço de Manutenção	1.607,61	50%	803,81	2.411,42
Chefe do Serviço de Portaria	1.607,61	50%	803,81	2.411,42
Chefe do Serviço de Transporte	1.607,61	50%	803,81	2.411,42
Comprador	1.474,80			1.474,80
Coordenador TV Legislativa	3.544,97	40%	1.417,99	4.962,96
Contador II	2.474,64	40%	989,86	3.464,51
Digitador	1.474,80			1.474,80
Diretor de Divisão de Ass.Internos	4.338,92	40%	1.735,57	6.074,49
Diretor de Divisão de Expediente	4.338,92	40%	1.735,57	6.074,49
Diretor de Divisão de Finanças	4.338,92	40%	1.735,57	6.074,49
Diretor de Divisão de Informática	4.338,92	40%	1.735,57	6.074,49
Diretor de TV	2.411,44	20%	482,29	2.893,73
Motorista	1.028,52	30%	308,55	1.337,07
Oficial de Comunicação	2.052,47	40%	820,99	2.873,46
Oficial Legislativo	1.474,80			1.474,80
Oficial de Manutenção	1.028,52			1.028,52
Operador de Áudio	1.474,80	20%	294,96	1.769,76
Operador de Câmera	1.474,80	20%	294,96	1.769,76
Operador de Máster	1.474,80			1.474,80
Operador de Máquina Reprográfica	1.028,52			1.028,52
Operador de Som	1.132,46			1.132,46
Protocolista/Arquivista	1.771,25			1.771,25
Repórter Fotográfico	1.474,80			1.474,80
Secretário de Com.Institucional	8.599,14	40%	3.439,66	12.038,80
Secretário Geral	8.599,14	40%	3.439,66	12.038,80
Secretário Jurídico	8.599,14	40%	3.439,66	12.038,80
Secretário da Presidência	1.599,28	75%	1.199,46	2.798,74
Servente	704,37			704,37
Telefonista	1.028,52			1.028,52
Tradutor/Intérprete - LIBRAS	1.474,80			1.474,80
Vigia	704,37			704,37

Vereador	Subsídios R\$ 7.893,57
Presidente da Câmara	Subsídios R\$ 9.138,43

Sorocaba, 03 de janeiro de 2011.

**MÁRIO MARTE MARINHO JÚNIOR**  
Presidente

## ATOS DO PODER LEGISLATIVO



### Câmara Municipal de Sorocaba

Engº Carlos Reinaldo Mendes, nº 2.945 – Alto da Boa Vista – CEP 18.013-904  
Tel/Fax.: (15) 3238 -1111 – site: <http://www.camarasorocaba.sp.gov.br>

#### MESA DIRETORA – 2011

**PRESIDENTE:** Mário Marte Marinho Junior - PPS  
**1º VICE-PRESIDENTE:** Francisco França da Silva - PT  
**2º VICE-PRESIDENTE:** João Donizeti Silvestre - PSDB  
**3º VICE-PRESIDENTE:** Gervino Gonçalves - PR  
**1º Secretário:** Rozendo de Oliveira - PV  
**2º Secretária:** Luis Santos Pereira Filho - PMN  
**3º Secretário:** Antônio Carlos Silvano - PMDB

Anselmo Rolim Neto - PP  
Antônio Carlos Silvano - PMDB  
Benedito de Jesus Oleriano - PMN  
Carlos Cezar da Silva - PSC  
Claudemir José Justi - PSDB  
Emílio Souza de Oliveira - PMN  
Francisco França da Silva - PT  
Francisco Moko Yabiku - PSDB  
Gervino Gonçalves - PR  
Hélio Aparecido de Godoy - PTB

Irineu Donizeti Toledo - PRB  
Izídio de Brito Corrêa - PT  
João Donizeti Silvestre - PSDB  
José Antônio Caldini Crespo - DEM  
José Francisco Martinez - PSDB  
José Geraldo Reis Viana - PV  
Luis Santos Pereira Filho - PMN  
Mário Marte Marinho Junior - PPS  
Neusa Maldonado Silveira - PSDB  
Rozendo de Oliveira - PV

**PORTARIA N.º 007/2011**  
**(Dispõe sobre a exoneração de servidor)**

MÁRIO MARTE MARINHO JÚNIOR, Presidente da CÂMARA MUNICIPAL DE SOROCABA, no uso de suas atribuições legais,

RESOLVE:

Art. 1º Exonerar, a pedido, a partir de 21/01/2011, o Sr. CARLOS APARECIDO GARBO, portador do RG n.º 15.341.812 SSP/SP, do cargo em comissão de Chefe de Cerimonial, para o qual foi nomeado através da Portaria n.º 020/2010, de 18 de janeiro de 2010.

Art. 2º Esta Portaria entra em vigor na data de sua publicação.

Sorocaba, 20 de janeiro de 2011.

MÁRIO MARTE MARINHO JÚNIOR  
Presidente

## CONVITE

### Convidamos Vossa Senhoria para participar da Audiência

**Pública, sobre a prestação de contas do 4º trimestre de 2010, com apresentação do balanço, receita, despesas e a produção da Saúde Pública em nossa cidade, a realizar-se no próximo dia 28 de janeiro, sexta-feira, às 9 horas, no Plenário desta Casa de Leis, à Avenida Engenheiro Carlos Reinaldo Mendes, n.º 2.945 – Alto da Boa Vista, por solicitação da Secretaria Municipal da Saúde, conforme determina o Art. 12 da Lei n.º 8.689/93.**

**Contando com a sua presença, aproveito o ensejo para renovar nosso apreço e consideração.**

Sorocaba, 18 de janeiro de 2011.

  
**MÁRIO MARTE MARINHO JÚNIOR**  
Presidente

## ATOS DO PODER JUDICIÁRIO

Poder Judiciário  
Justiça do Trabalho - Tribunal Regional do Trabalho da 15ª Região  
2ª Vara do Trabalho de Sorocaba-SP  
Rua Ministro Coqueijo Costa, 61, Cep 18013-550, Tel. (15) 3228-1263  
<http://www.trt15.gov.br>  
Processo: 0766-2010-016-15-00-17 RT  
Edital de Leilão: n.º 001/2011

A DOUTORA DEBORAH BEATRIZ O. I. NAGY, Juíza do Trabalho da 2ª Vara do Trabalho de Sorocaba/SP, FAZ SABER, a quantos o presente virem ou dele tiverem conhecimento que aos 10 dias do mês de FEVEREIRO do ano de 2011 (10/02/2011), às 13:00 horas, na sede desta Vara, à Rua Ministro Coqueijo Costa, n.º 61, Alto da Boa Vista, Sorocaba/SP, serão levados à hasta pública os bens penhorados na execução dos autos de n.º 0766-2010-016-15-00-17-RT, entre partes CASSIO JUNIOR COGO, exequente e MAMONT MANUTENÇÃO E

MONTAGEM INDUSTRIAL LTDA ME, executada, encontrado na Avenida Eng. Carlos Reinaldo Mendes, 4933 - Sorocaba/SP, avaliado em R\$ 3.000,00 (três mil reais), conforme auto de avaliação de fls. 78, realizada em 15/12/2010 e que será o seguinte:

"Um equipamento denominado jato de granalha, cor vermelha, sem placa de identificação, em estado de novo, completo (com mangueira e bico), utilizado para limpeza de peças. Total da avaliação: R\$ 3.000,00 (três mil reais)."

Observações:

01- Em caso de notificações infrutíferas dirigidas às partes e em especial à executada e/ou seus sócios, o presente edital tem também a finalidade de dar ciência do praxeamento, quando e se for o caso, independentemente de nova determinação.

02- Ficam as partes cientes de que o prazo para oposição de eventuais embargos começará a fluir a partir do primeiro dia útil após a realização do praxeamento, independentemente de nova determinação.

Quem pretender arrematar ditos bens, deverá comparecer no dia, hora e local supramencionados, ficando ciente de que o arrematante deverá garantir com sinal de 20% (vinte por cento) de seu valor.

E, para que chegue ao conhecimento de todos os interessados é passado o presente EDITAL, que será publicado no semanário Município de Sorocaba, órgão oficial da Prefeitura Municipal, e afixado no lugar de costume (átrio do Fórum), na sede desta Vara.

Sorocaba/SP, 13/01/2011.

Eu, (a) CARLOS EDUARDO DE ALMEIDA FERREIRA, Diretor de Secretaria Substituto, digitei e subscrevi.

(a) DEBORAH BEATRIZ O. I. NAGY - Juíza do Trabalho

Poder Judiciário

Justiça do Trabalho - Tribunal Regional do Trabalho da 15ª Região

2ª Vara do Trabalho de Sorocaba-SP

Rua Ministro Coqueijo Costa, 61, Cep 18013-550, Tel. (15) 3228-1263

<http://www.trt15.gov.br>

Processo: 1995-2003-016-15-00-55 RT

Edital de Leilão: n.º 002/2011

A DOUTORA DEBORAH BEATRIZ O. I. NAGY, Juíza do Trabalho da 2ª Vara do Trabalho de Sorocaba/SP, FAZ SABER, a quantos o presente virem ou dele tiverem conhecimento que aos 10 dias do mês de FEVEREIRO do ano de 2011 (10/02/2011), às 13:15 horas, na sede desta Vara, à Rua Ministro Coqueijo Costa, n.º 61, Alto da Boa Vista, Sorocaba/SP, serão levados à hasta pública os bens penhorados na execução dos autos de n.º 1995-2003-016-15-00-55-RT, entre partes LEANDRO NUNES SALVADOR, exequente e FLAVIA MAGALHÃES RANDAZZO ME, executada, encontrado na Rua Tibúrcio Gabriel Torres Monteiro, 161 - Sorocaba/SP, avaliado em R\$ 11.500,00 (onze mil e quinhentos reais), conforme auto de avaliação de fls. 45, realizada em 07/12/2006 e que será o seguinte:

"Um automóvel marca FIAT, modelo Tempra HLX 16 V, cor prata, placas CIQ 9511, ano de fabricação e modelo 1996/1997, Renavam 666568979, chassi n.º 9BD159547T9174457, em bom estado de conservação, em uso e funcionamento, com pneus em bom estado, pintura queimada no teto e capô, com vários riscos, estofamento em bom estado, com 33017 quilômetros. Total da avaliação: R\$ 11.500,00 (onze mil e quinhentos reais)."

Observações:

01- Em caso de notificações infrutíferas dirigidas às partes e em especial à executada e/ou seus sócios, o presente edital tem também a finalidade de dar ciência do praxeamento, quando e se for o caso, independentemente de nova determinação.

02- Ficam as partes cientes de que o prazo para oposição de eventuais embargos começará a fluir a partir do primeiro dia útil após a realização do praxeamento, independentemente de nova determinação.

03- Fls. 80: consta 1 (uma) parcela do contrato de arrendamento mercantil em atraso, sendo que o débito totaliza R\$ 425,74 em valores válidos para 26.11.2010.

Quem pretender arrematar ditos bens, deverá

comparecer no dia, hora e local supramencionados, ficando ciente de que o arrematante deverá garantir com sinal de 20% (vinte por cento) de seu valor.

E, para que chegue ao conhecimento de todos os interessados é passado o presente EDITAL, que será publicado no semanário Município de Sorocaba, órgão oficial da Prefeitura Municipal, e afixado no lugar de costume (átrio do Fórum), na sede desta Vara.

Sorocaba/SP, 13/01/2011.

Eu, (a) CARLOS EDUARDO DE ALMEIDA FERREIRA, Diretor de Secretaria Substituto, digitei e subscrevi.

(a) DEBORAH BEATRIZ O. I. NAGY - Juíza do Trabalho

Poder Judiciário

Justiça do Trabalho - Tribunal Regional do Trabalho da 15ª Região

2ª Vara do Trabalho de Sorocaba-SP

Rua Ministro Coqueijo Costa, 61, Cep 18013-550, Tel. (15) 3228-1263

<http://www.trt15.gov.br>

Processo: 1561-2006-016-15-00-83 RT

Edital de Leilão: n.º 003/2011

O DOUTOR VALDIR RINALDI SILVA, Juiz do Trabalho da 2ª Vara do Trabalho de Sorocaba/SP, FAZ SABER, a quantos o presente virem ou dele tiverem conhecimento que aos 10 dias do mês de FEVEREIRO do ano de 2011 (10/02/2011), às 13:30 horas, na sede desta Vara, à Rua Ministro Coqueijo Costa, n.º 61, Alto da Boa Vista, Sorocaba/SP, serão levados à hasta pública os bens penhorados na execução dos autos de n.º 156100-2006-016-15-00-83-RT, entre partes ANTONIO LAZARO DE OLIVEIRA, exequente e CONSBRAZIL CONSTRUÇÕES LTDA, executada, situado no local indicado abaixo, avaliado em R\$ 72.000,00 (setenta e dois mil reais), conforme avaliação às fls. 155, realizada em 08/11/2010 e que será o seguinte:

"Parte ideal correspondente a 600,00 metros quadrados (1,30471% da área total) sobre o imóvel representado por uma gleba de terra com a área aproximada de 229.936,00 metros quadrados, contendo sede e demais benfeitorias, com frente para a Avenida Comendador Pereira Inácio, com a propriedade de Maria Caracante, segue com esta na distância de 60,00 metros até atingir a Rua Maria de Lourdes Lopes de Mello, deflete à direita e segue com esta na distância aproximada de 10,00 metros e em continuação com a Rua Jorge Mendes na distância aproximada de 16,00 metros; deflete à esquerda e segue com a Rua Jorge Mendes, na distância de 12,00 metros até atingir o loteamento da Cooperativa Habitacional da Região de Sorocaba; deflete à direita e segue 21,60 metros, deflete à esquerda e segue 28,40 metros, deflete à direita e segue 50,00 metros, confinando desde a Rua Jorge Mendes até este ponto com o loteamento referido, inclusive a Rua Renato Araújo, deflete à esquerda e segue ainda com o dito loteamento na distância de 136,00 metros, até alcançar a faixa de transmissão da Light-Serviços de Eletricidade S.A; ultrapassa esta, deflete à esquerda e segue beirando a mesma faixa na distância de 446,00 metros, até atingir a propriedade da mesma Light; deflete à direita e segue com esta

confrontante na distância aproximada de 23,00 metros, deflete à direita e segue com quem de direito pela barranca antiga do Rio Sorocaba, faz curva à esquerda e segue ainda pela barranca referida até alcançar a margem do Rio Sorocaba em seu leito retificado, faz curva à direita e segue pela mesma barranca, faz nova curva, agora à esquerda e segue ainda pela referida barranca, segue em frente, ultrapassa o rio e por cerca de arame confina com a propriedade de Pedro Sola; continua com este confrontante por cerca de arame, faz ângulo à direita e segue em direção ao Rio Sorocaba, ultrapassa este, faz curva à esquerda e sobe margeando o mesmo rio; segue passando sob a linha de transmissão da Light até atingir o ponto em que tem início outra barranca antiga do mesmo rio; segue por esta e por cerca de arame confina com a Metalúrgica Barros Monteiro, sucessora da Sorofundi, faz ângulo à esquerda e por cerca de arame continua com esta confrontante; faz ângulo à direita e segue ainda por cerca de arame com a Metalúrgica Barros Monteiro, na distância aproximada de 239,00 metros quadrados, até atingir a Avenida Comendador Pereira Inácio, faz ângulo à direita e segue com essa Avenida por cerca de arame, na distância aproximada de 120,00 metros, até atingir propriedade de Miguel Cassola Alonso; deflete à direita e segue com este na distância de 30,00 metros, deflete à esquerda e segue com o mesmo confrontante na distância de 20,00 metros, deflete à esquerda com ele ainda segue na distância de 30,00 metros, até atingir novamente a Avenida Comendador Pereira Inácio, deflete à direita e segue com esta na distância de 279,00 metros, aproximadamente, até atingir o canto da divisa de Maria Caracante, ponto de partida, fechando o perímetro. Imóvel objeto da matrícula nº 3.001 do Primeiro Oficial de Registro de Imóveis de Sorocaba. Obs.: o imóvel de origem foi desmembrado, conforme informação do referido CRIA (fls. 106), originando as matrículas 140.320, 140.321, 140.322 e 140.323. Total da avaliação: R\$ 72.000,00 (setenta e dois mil reais)."

Observações:

01- Em caso de notificações infrutíferas dirigidas às partes e em especial à executada e/ou seus sócios, o presente edital tem também a finalidade de dar ciência do praxeamento, quando e se for o caso, independentemente de nova determinação.

02- Ficam as partes cientes de que o prazo para oposição de eventuais embargos começará a fluir a partir do primeiro dia útil após a realização do praxeamento, independentemente de nova determinação.

03- Eventuais inadimplementos com relação aos impostos legais (tais como IPTU), correrão por conta do arrematante/adjudicante, bem como sua regularização perante os órgãos públicos competentes.

Quem pretender arrematar ditos bens, deverá comparecer no dia, hora e local supramencionados, ficando ciente de que o arrematante deverá garantir com sinal de 20% (vinte por cento) de seu valor.

E, para que chegue ao conhecimento de todos os interessados é passado o presente EDITAL, que será publicado no semanário Município de Sorocaba, órgão oficial da Prefeitura Municipal, e afixado no lugar de costume (átrio do Fórum),

na sede desta Vara.

Sorocaba/SP, 14/01/2011.

Eu, (a) CARLOS EDUARDO DE ALMEIDA FERREIRA, Técnico Judiciário, digitei e subscrevi.

(a) VALDIR RINALDI SILVA - Juiz do Trabalho

Poder Judiciário

Justiça do Trabalho - Tribunal Regional do Trabalho da 15ª Região

2ª Vara do Trabalho de Sorocaba-SP

Rua Ministro Coqueijo Costa, 61, Cep 18013-550, Tel. (15) 3228-1263

<http://www.trt15.gov.br>

Processo: 0208-2000-016-15-00-62 RT

Edital de Leilão: nº 004/2011

O DOUTOR VALDIR RINALDI SILVA, Juiz do Trabalho da 2ª Vara do Trabalho de Sorocaba/SP, FAZ SABER, a quantos o presente virem ou dele tiverem conhecimento que aos 10 dias do mês de FEVEREIRO do ano de 2011 (10/02/2011), às 13:45 horas, na sede desta Vara, à Rua Ministro Coqueijo Costa, nº 61, Alto da Boa Vista, Sorocaba/SP, serão levados à hasta pública os bens penhorados na execução dos autos de nº 0208-2000-016-15-00-62-RT, entre partes MARCO AURÉLIO RICARDO CORREA, exequente e DIOLINDO RODRIGUES NETO, executada, situados nos locais indicados abaixo, avaliados em R\$ 19.999,20 (dezenove mil, novecentos e noventa e nove reais e vinte centavos), conforme avaliação às fls. 382, realizada em 24/11/2007 e que serão os seguintes:

"1) Parte ideal correspondente a 8,333% do imóvel objeto da matrícula nº 29.440 do 1º Oficial de Registro de Imóveis de Sorocaba, representado por prédio nº 58 da Rua Francisco Loureiro, nesta cidade, com seu respectivo terreno que mede 7,00 metros de largura por 26,00 metros de comprimento ou 182,00 metros quadrados, confrontando nos lados com propriedade de Abdala Tebet e, nos fundos com propriedade de Yolanda Rosa ou sucessores. Avalio a parte penhorada do imóvel em R\$ 5.833,10;

2) Parte ideal correspondente a 8,333% do imóvel objeto da matrícula nº 27.254 do 1º Oficial de Registro de Imóveis de Sorocaba, representado pelo terreno designado por lote nº 23 da Vila Esperança, Bairro da Terra Vermelha, com frente para a rua Olegário Ribeiro, medindo 10,00 metros de largura por 27,00 metros de comprimento ou 270,00 metros quadrados, confrontando de um lado com o lote nº 22; de outro lado com o lote nº 24; e nos fundos com o lote nº 19. No referido terreno foi construído o prédio que recebeu o nº 675 da Rua Olegário Ribeiro. Avalio a parte penhorada do imóvel em R\$ 4.999,80;

3) Parte ideal correspondente a 8,333% do imóvel objeto da matrícula nº 26.144 do 1º Oficial de Registro de Imóveis de Sorocaba, representado por um terreno situado no Bairro da Terra Vermelha, com frente para a Rua Luiz Bérgamo, medindo 10,00 metros de largura por 25,00 metros de comprimento ou 250,00 metros quadrados, confrontando de ambos os lados com Elza Rodrigues de Carvalho e seu marido Adhemar Vicentini e nos fundos com Marta e Dorival Donizete Marques. No referido terreno foi construído o prédio que recebeu o nº 44 da Rua Luiz Bérgamo. Avalio a parte penhorada do imóvel em R\$ 3.333,20;

4) Parte ideal correspondente a 8,333% do

imóvel objeto da matrícula nº 27.252 do 1º Oficial de Registro de Imóveis de Sorocaba, representado por um terreno designado por lote nº 87 da Vila Esperança, Bairro da Terra Vermelha, com frente para a Rua José Maria Lisboa, medindo 10,00 metros de largura por 39,00 metros de comprimento ou 390,00 metros quadrados, confrontando de um lado com o lote nº 89; de outro lado com os lotes nºs 80, 81 e 82 e parte do lote nº 83; e, nos fundos com o lote nº 88. No referido terreno foi construído o prédio que recebeu o nº 111 da Rua José Maria Lisboa. Avalio a parte penhorada do imóvel em R\$ 5.833,10. Total das avaliações: R\$ 19.999,20 (dezenove mil, novecentos e noventa e nove reais e vinte centavos)."

Observações:

01- Em caso de notificações infrutíferas dirigidas às partes e em especial à executada e/ou seus sócios, o presente edital tem também a finalidade de dar ciência do praxeamento, quando e se for o caso, independentemente de nova determinação.

02- Ficam as partes cientes de que o prazo para oposição de eventuais embargos começará a fluir a partir do primeiro dia útil após a realização do praxeamento, independentemente de nova determinação.

03- Eventuais inadimplementos com relação aos impostos legais (tais como IPTU), correrão por conta do arrematante/adjudicante, bem como sua regularização perante os órgãos públicos competentes.

Quem pretender arrematar ditos bens, deverá comparecer no dia, hora e local supramencionados, ficando ciente de que o arrematante deverá garantir com sinal de 20% (vinte por cento) de seu valor.

E, para que chegue ao conhecimento de todos os interessados é passado o presente EDITAL, que será publicado no semanário Município de Sorocaba, órgão oficial da Prefeitura Municipal, e afixado no lugar de costume (átrio do Fórum), na sede desta Vara.

Sorocaba/SP, 17/01/2011.

Eu, (a) CARLOS EDUARDO DE ALMEIDA FERREIRA, Técnico Judiciário, digitei e subscrevi.

(a) VALDIR RINALDI SILVA - Juiz do Trabalho

Poder Judiciário

Justiça do Trabalho - Tribunal Regional do Trabalho da 15ª Região

2ª Vara do Trabalho de Sorocaba-SP

Rua Ministro Coqueijo Costa, 61, Cep 18013-550, Tel. (15) 3228-1263

<http://www.trt15.gov.br>

Processo: 0647-1991-016-15-00-13 RT

Edital de Leilão: nº 005/2011

O DOUTOR VALDIR RINALDI SILVA, Juiz do Trabalho da 2ª Vara do Trabalho de Sorocaba/SP, FAZ SABER, a quantos o presente virem ou dele tiverem conhecimento que aos 10 dias do mês de FEVEREIRO do ano de 2011 (10/02/2011), às 14:00 horas, na sede desta Vara, à Rua Ministro Coqueijo Costa, nº 61, Alto da Boa Vista, Sorocaba/SP, serão levados à hasta pública os bens penhorados na execução dos autos de nº 0647-1991-016-15-00-13-RT, entre partes JOÃO VIEIRA BARBOSA, exequente e VIMA VIAÇÃO MANCHESTER LTDA, executada, encontrado na Rua Campos Sales, 900 - Sorocaba/

SP, avaliado em R\$ 50.000,00 (cinquenta mil reais), conforme auto de avaliação de fls. 454, realizada em 14/09/2005 e que será o seguinte: "Um ônibus c. fechada marca M BENZ OF 1618, cor predominante prata, diesel, placa BWD 9773, ano/modelo 1993, chassi 9BM384085PB969954, Renavam 610442449, capacidade 48 passageiros sentados, transporte urbano, hodômetro marcando 54324; interior está em bom estado de conservação; exterior: pintado o letreiro PONTUR 2303 em laranja e vermelho, está em bom estado geral e em funcionamento. Total da avaliação: R\$ 50.000,00 (cinquenta mil reais)."

Observações:

01- Em caso de notificações infrutíferas dirigidas às partes e em especial à executada e/ou seus sócios, o presente edital tem também a finalidade de dar ciência do praxeamento, quando e se for o caso, independentemente de nova determinação.

02- Ficam as partes cientes de que o prazo para oposição de eventuais embargos começará a fluir a partir do primeiro dia útil após a realização do praxeamento, independentemente de nova determinação.

Quem pretender arrematar ditos bens, deverá comparecer no dia, hora e local supramencionados, ficando ciente de que o arrematante deverá garantir com sinal de 20% (vinte por cento) de seu valor.

E, para que chegue ao conhecimento de todos os interessados é passado o presente EDITAL, que será publicado no semanário Município de Sorocaba, órgão oficial da Prefeitura Municipal, e afixado no lugar de costume (átrio do Fórum), na sede desta Vara.

Sorocaba/SP, 17/01/2011.

Eu, (a) CARLOS EDUARDO DE ALMEIDA FERREIRA, Diretor de Secretaria Substituto, digitei e subscrevi.

(a) VALDIR RINALDI SILVA - Juiz do Trabalho

## COMUNICADO À POPULAÇÃO

De acordo com a lei Municipal nº 4.595/94, todo cidadão residente em Sorocaba, e reconhecidamente sem recursos financeiros, tem direito a serviço funerário gratuito prestado pelas concessionárias que atuam na cidade:

### LEI Nº 4.595/94

"Art. 5º - As empresas funerárias concessionárias, obrigam-se ao fornecimento de caixão mortuário e transporte gratuito (ônibus), velório e uma coroa de flores às pessoas reconhecidamente pobres sem recursos financeiros dentro dos limites do município.

Parágrafo Único - A urna fornecida ao indigente ou pessoas reconhecidamente pobre na expressão da lei, será sempre de madeira envernizada em nogueira para adultos e, caixão de madeira com revestimento em plástico de primeira qualidade quando se trata de criança."

OFEBAS: 3224-4511 - OSSEL: 3231-4807 - SECID: 3238-2421



PREFEITURA MUNICIPAL DE SOROCABA  
SECRETARIA DA CIDADANIA

# COMUNICADO À POPULAÇÃO

De acordo com a lei Municipal nº 8.414/08, fica instituída no município de Sorocaba a campanha permanente de divulgação dos benefícios concedidos aos munícipes, que foram estabelecidos por Leis Municipais.

Nº DA LEI	DATA	TEOR
1005	19.10.62	Concessão de auxílio às mães de gêmeos.
1539	18.12.68	Isenção de IPTU e taxas mínimas para entidades religiosas e pessoas que menciona.
1655	26.10.71	Isenção IPTU imóveis pertencentes às viúvas dos ex-combatentes da II Guerra Mundial ou da Revolução 1932.
1717	12.04.73	Isenção de tributos à construções populares.
LOM	05.04.90	Isenta do IPTU os portadores de doenças graves incapacitantes nas condições que especifica.
4307	11.08.93	Isenção de pagamento para ingresso nos Parques Públicos os idosos e portadores de deficiência
4338	31.08.93	Isenção de tributos nas ampliações das casas populares nos conjuntos populares.
4567	04.07.94	Concede às pessoas com 60 anos ou mais, o desconto de 50% de desconto no preço de ingresso para cinemas, teatros e outros.
4583	11.08.94	Obriga a fixação de quadro demonstrativo dos funcionários de plantão dos Postos de Saúde e Pronto Atendimento com horário de entrada e saída.
4841	16.06.95	Impõe a obrigatoriedade de cobertura de seguro contra roubo, furto ou danos de veículos pelas empresas que operam no ramo de estacionamento.
4873	06.07.95	Concessão de moratória aos contribuintes em estado de notória pobreza
4913	04.09.95	Controle e fiscalização das atividades que gerem poluição sonora. (LEI DO SILENCIO).
4998	27.11.95	Primazia ao embarque de passageiros portadores de deficiência, idosos e gestantes nos terminais urbanos.
5067	07.03.96	Reserva de assentos para gestantes, mulheres portando bebês, idosos e portadores de deficiência nos veículos de transporte coletivo.
5624	03.04.98	Isenção de pagamento de taxa de inscrições em concursos públicos para pessoas desempregadas.
6086	07.02.00	Dispõe sobre meia-entrada para aposentados nos cinemas, teatros.
6677	09.09.02	Altera o Art. 1º da Lei 5.624 de 03.04.98: isenta do pagamento de taxa de inscrição em concursos públicos, os desempregados ou empregados que recebem até três salários mínimos ou sejam arrimo de família.
7108	13.05.04	Reserva de vagas aos idosos para estacionamentos em locais públicos.
7294	29.10.04	Institui no município campanha de orientação e esclarecimento sobre gratuidade dos serviços funerários.
7354	21.03.05	Obrigatoriedades da realização gratuita de triagem auditiva em crianças recém-nascidas.
7391	03.06.05	Obrigatoriedade das agências bancárias prestarem aos seus usuários atendimento em tempo razoável.
7499	16.09.05	Obrigatoriedade das fontes fixas e móveis emissoras de gases que provocam o efeito estufa a compensarem o meio ambiente.
7506	26.09.05	Prioridade de vagas em creches e escolas públicas, aos filhos de deficientes, próximas de suas residências.
7555	07.11.05	Obrigatoriedade de restaurantes "fast food", bares, lanchonetes de divulgar informações e tabelas nutricionais dos alimentos que vendem.
7621	16.12.05	Fixação de placas nos postos revendedores de combustíveis orientando o consumidor sobre o direito ao teste de qualidade do combustível.
7634	26.12.05	Dispõe sobre formas específicas de tratamento aos contribuintes em estado de notória pobreza.
7694	21.03.06	Obrigatoriedade da disponibilização de cadeiras de rodas nos estabelecimentos que menciona.
7791	06.06.06	Altera do Art. 4º da Lei 7.572 de 07/11/05, que autoriza a construção até 02 unidades habitacionais por lote e a regularização de edificações.
7973	16.10.06	Pagamento de meia-entrada a todos os professores de rede pública municipal e particular em espetáculos artísticos, esportivos, culturais.
8004	20.11.06	Isenção de pagamento de taxa de inscrição em concursos públicos aos doadores de sangue.
8051	11.12.06	Normas e critérios para a acessibilidade das pessoas portadoras de deficiência ou com mobilidade reduzida.
8113	20.03.07	Atendimento preferencial a deficientes físicos, idosos, e gestantes nos serviços públicos municipais.
8179	04.06.07	Obrigatoriedade de coleta gratuita de material para exames de DNA pelo serviço de saúde do município a pessoas.
8190	18.06.07	Identificação diferenciada em processo onde o interessado for pessoa com idade igual ou superior a sessenta anos, garantindo o Direito de Agilidade em todas as repartições públicas do município.
8191	18.06.07	Obrigatoriedade das Agências bancárias de Sorocaba colocarem bebedouros e sanitários à disposição dos usuários.
8225	20.07.07	Obrigatoriedade dos centros hospitalares de rede pública de Sorocaba e conveniados, de realizarem os exames para triagem auditiva Neo Natal Universal em recém-nascidos.
8263	24.09.07	Altera dispositivos de Lei 7.973 de 16/10/06 sobre o pagamento de meia-entrada a professores da rede pública em espetáculos artísticos
8287	22.10.07	Obriga os estabelecimentos de ensino municipais em manterem em sua merenda alimentação diferenciada aos alunos portadores de diabetes.
8289	29.10.07	Exposição de cartaz informativo sobre distribuição gratuita de medicamentos nas unidades de saúde da rede pública municipal.
8307	03.12.07	Torna obrigatório às maternidades e serviços hospitalares da rede pública de saúde conveniados com o SUS, a avaliarem as condições de vitalidade dos recém-nascidos.
8311	06.12.07	Criação de espaços de terminais de transporte coletivo urbano do município, para colocação de painéis com indicadores de emprego.
8354	27.12.07	Controle de populações animais, bem como sobre a prevenção e controle de zoonoses no município.
7981	30.10.06	Dispõe sobre a garantia de fornecimento de material para diabetes e dá outras providências.

# Informações

## Saúde

### Terapia Comunitária forma a primeira turma em março

“Quando a boca cala, o corpo fala. Quando a boca fala, o corpo sara”. Este é um dos lemas da terapia comunitária, que tem como objetivo a promoção da saúde: sua metodologia é a formação de grupos, onde cada participante relata suas experiências e problemas, auxiliando assim uns aos outros a superar as aflições do dia-a-dia, antes que elas se transformem em doenças ou se agravem.

Em Sorocaba, além de já existirem doze rodas de terapia comunitária em funcionamento e mais três que devem começar em breve, a Prefeitura em parceria com o Grupo Piracema – Núcleo Regional de Atenção à Família promovem desde agosto o curso de formação de terapeutas comunitários. A primeira turma, composta por 42 pessoas, entre elas profissionais das Secretarias da Saúde (SES), da Juventude (Sejuv) e da Cidadania (Secid) e dos Centros de

Atenção Psicossocial (Caps), se formará em março.

Direcionada também a líderes comunitários e pessoas que desenvolvem algum trabalho relacionado à promoção social ou de saúde, a iniciativa tem como meta formar os chamados ‘terapeutas comunitários’, que irão auxiliar nos cuidados da saúde emocional e mental da população, principalmente nos bairros periféricos da cidade.

Desde outubro do ano passado, alguns alunos do curso já estão atuando nas comunidades. Sorocaba foi dividida em seis grandes áreas e, em cada uma, atuará um grupo de terapeutas para realizar o trabalho com a população.

As doze rodas de terapia em funcionamento estão distribuídas em pontos estratégicos da cidade (veja quadro abaixo). Para participar, basta procurar um dos locais onde são realizadas as sessões e pedir informações.

*Emerson Ferraz / Secom*



# Microcrédito

## Banco do Povo fecha 2010 com recorde de empréstimos



*Paulo Ochandio / Secom*

O Banco do Povo unidade de Sorocaba bateu recorde no ano de 2010. Foram quase R\$ 970 mil emprestados em 260 contratos segundo dados da Secretaria de Relações do Trabalho (Sert). O valor, seja em número de contratos ou em total de empréstimos, é recorde desde a criação do Banco.

Em comparação a 2009, por exemplo, o aumento foi significativo. Naquele ano foram pouco mais de R\$ 365 mil em 100 contratos. Ou seja, 2010 foi mais que o dobro em número de contratos e quase o triplo em valor total de empréstimos.

A importância dos números está na possibilida-

de de o micro empresário poder alavancar ou criar um negócio. O pequeno empreendedor tem sido ferramenta importante na geração de riquezas, isso porque, segundo dados do Sebrae, é significativo o número dos empregos gerados nessa cadeia.

O Banco do Povo disponibiliza taxa de juros de 0,7% ao mês, pré-fixado, para todas as linhas de crédito. É a menor taxa de juros do mercado. Não há cobrança de taxas de abertura de crédito, de cadastro, de conta bancária ou de elaboração de contrato, com desburocratização e facilitação dos empréstimos, que podem ser solicitados também através da internet.

Para obter o empréstimo é necessário residir no município, ter endereço fixo, ser maior de idade. Além disso, o tomador de crédito deverá apresentar avalista e não ter restrições de crédito no SCPC e SERASA.

Os interessados podem fazer seu cadastro através do site [www.bancodopovo.sp.gov.br](http://www.bancodopovo.sp.gov.br) ou pessoalmente no Banco do Povo/ Unidade de Sorocaba, que atende de segunda a sexta-feira, das 9h às 16h, à Rua Saliba Mota, 260, no Jardim Pelegrino, ao lado do prédio do Polo de Desenvolvimento e Inovação de Sorocaba (Podi). Informações pelos telefones 3237.4878 ou 3237.4881.

# Obras no Centro

## Bulevar Braguinha começa a receber o novo piso

As obras para substituição do piso do Centro já começam a mudar o visual do Bulevar Braguinha, um dos principais corredores comerciais da região central. A Prefeitura de Sorocaba, por meio da Secretaria de Obras e Infraestrutura Urbana (Seobe), deu início na manhã desta quarta-feira (19) a implantação do novo piso neste local, no cruzamento com a Bulevar Barão do Rio Branco. Paralelamente, prossegue a retirada do antigo piso em porcelanato em outros pontos da Braguinha, que também serão sinalizados e isolados por telas, para garantir a segurança dos pedestres e não prejudicar o funcionamento do comércio.

Os 38 mil m<sup>2</sup> do antigo piso em porcelanato serão substituídos pelo do tipo ladrilho hidráulico. Conhecido como “piso padrão”, o modelo foi definido pela Prefeitura a partir de uma enquete, quando foi escolhido por 89% dos 1.746 entrevistados, por



Fotos: Emerson Ferraz / Secom

ser considerado menos es-

corregadio. O piso que está sendo implantado é da cor cinza, sendo que nas laterais, os ladrilhos são amarelos e do modelo direcional, visando facilitar o deslocamento de deficientes visuais. Atendendo às normas de aces-

sibilidade, as esquinas terão pisos do tipo tátil, voltado às pessoas com mobilidade reduzida e que, por exemplo, façam o uso de cadeiras de rodas ou andadores.

A segunda fase das obras de substituição do piso começou no último dia 10 e já resultou na retirada de mais de 7 mil m<sup>2</sup> do antigo piso em porcelanato, na Braguinha e na Praça Cel. Fernando Prestes. Os serviços continuam mesmo com a chuva constante e, para agilizar o processo de retirada do antigo piso, a Seobe vem, inclusive, usando uma máquina fresadora: uma espécie de “veículo”, conduzida por um operador, com uma lâmina rotativa para cortar o porcelanato, o que facilita sua

retirada. Na Braguinha, o equipamento é usado no período noturno. Durante o dia, os serviços continuam no local manualmente, possibilitando o funcionamento regular do comércio.

Os locais do Centro onde acontecem os serviços estão sinalizados e isolados por redes de proteção, de modo a garantir mais segurança aos pedestres e minimizar os impactos na região.

Em breve, a troca do piso se estenderá por mais locais: Bulevar Braguinha (esquina com a Rua Souza Pereira), no entorno do Mercado Municipal e nas ruas Cesário Mota e Souza Pereira. Ao todo, a Prefeitura prevê a substituição de quase 38 mil m<sup>2</sup> de piso da área central, cuja obra

deverá estar concluída em aproximadamente seis meses a partir desde mês se não ocorrerem imprevistos. O investimento é de aproximadamente R\$ 4,5 milhões. Conforme a licitação, duas empresas realizam as obras: Fábio Pilão Engenharia Ltda. e a Construtora Arco Ltda..

Mais informações sobre as obras para troca do piso do Centro estão disponíveis no Portal da Cidadania [www.sorocaba.sp.gov.br](http://www.sorocaba.sp.gov.br). Ao clicar na imagem identificada como “Obras no Centro”, o internauta terá acesso a reportagens, em textos, fotos, vídeos e áudios, produzidas pela Secretaria da Comunicação (Secom) e atualizadas três vezes por semana.



# CADA COISA EM SEU LUGAR

**Sorocaba está organizando toda a sua estrutura para a captação de lixos e entulhos**

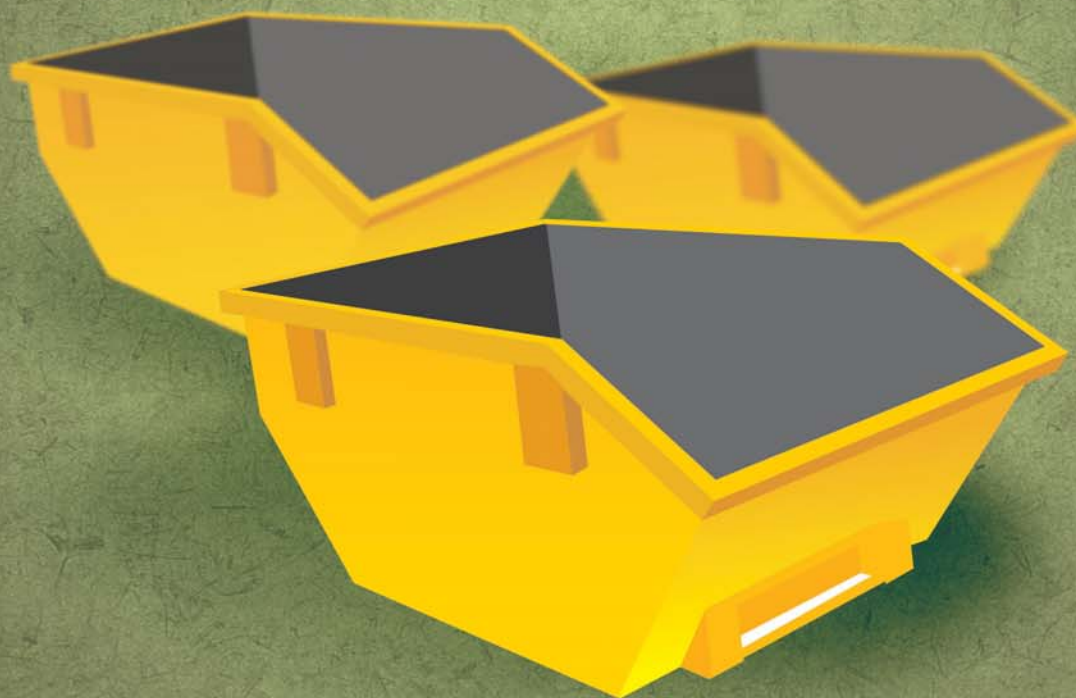

Se você vai alugar alguma caçamba, preste atenção: agora, resíduos de construção civil (cimento, pedra, ferro etc.) e resíduos orgânicos (folhas, podas, terra etc.) devem estar separados, obrigatoriamente. Cada resíduo tem seu destino certo, ajudando a preservar o meio ambiente e mantendo a coleta organizada.

Pergunte a empresa que você vai alugar este serviço e verifique quais são as caçambas ideais e a quantidade que atenda suas necessidades.

INFORMAÇÕES

[SOROCABA.SP.GOV.BR](http://SOROCABA.SP.GOV.BR)

Secretaria de Obras e  
Infra-Estrutura Urbana

  
Prefeitura de  
**SOROCABA**

Cidade Saudável  
Cidade Educadora