



Município de Sorocaba

Órgão Oficial da Prefeitura de Sorocaba

SOROCABA, 28 DE JANEIRO DE 2011 / ANO XX / Nº 1.460

DISTRIBUIÇÃO GRATUITA

Emerson Ferraz / Secom

NOVO PISO



Praca 'Cel. Fernando Prestes' já recebe novo piso

Saiba mais na página 63

Emerson Ferraz / Secom

Sorocaba Total terá 3 novos lotes licitados

Pág. 03

Convênio visa aumentar segurança

Pág. 07

Mais vagas no ensino técnico auxilia Parque Tecnológico

Pág. 09

Saúde

Obra da nova UBS do Ana Paula Eleutério entra na fase final

Pág. 02

Informações

Prefeitura concluiu recape na Rua Epitácio Pessoa

O asfalto da Rua Epitácio Pessoa, na Árvore Grande, já foi totalmente recuperado por meio do serviço de recape, num trecho de 220 metros de extensão, da Avenida São Paulo até a linha da ferrovia. O serviço foi realizado pela Secretaria de Obras e Infraestrutura Urbana (Seobe).

Essa rua suporta um fluxo intenso de veículos não apenas por conta do cemitério Pax ou dos es-

tabelecimentos comerciais nela situados, mas também porque esse trecho é passagem para os veículos que saem da Avenida São Paulo e seguem em direção à Avenida Eng. Carlos Reinaldo Mendes, passando por debaixo do pontilhão da ferrovia.

Parte dessa rua, antes de terra, já havia recebido o asfalto. Mas o trecho anterior, embora já asfaltado, estava deteriorado.

Zaqueu Proença / Secom



Emprego

Prova do processo seletivo da Urbes será realizada domingo

Neste domingo (30), às 14h, a Urbes – Trânsito e Transportes vai realizar a prova objetiva para os candidatos aos cargos de Atendente de Call Center e Auxiliar Operacional I, referente ao Processo Seletivo – Edital nº 02/2010. O edital com as informações foram publicados nos jornais de grande circulação e no Jornal Município de Sorocaba, em sua edição da última sexta-feira (21).

De acordo com a Urbes, 2.469 pessoas se inscreveram para o processo seletivo, sendo 247 para Atendente de

Call Center (6 vagas e salário de R\$ 884) e 2.222 para Auxiliar Operacional I (50 vagas e salário de R\$ 712,15).

O candidato deverá comparecer ao local de prova munido de caneta esferográfica de tinta azul ou preta, 40 minutos antes do horário estabelecido para fechamento dos portões. Além disso, ele também deve apresentar um documento de identidade original, conforme consta no edital.

O edital também está afixado na Urbes, que fica na Rua Pedro de Oliveira Neto, 98, no Jd. Panorama.

Saúde

Obra da nova UBS do Ana Paula Eleutério entra na fase final



Emerson Ferraz / Secom

A Prefeitura de Sorocaba deve entregar, no final de março, a nova Unidade Básica de Saúde (UBS) do Conjunto Habitacional Ana Paula Eleutério. A unidade, que está instalada na esquina da Avenida Chico Xavier com a Rua Professor Horácio Blazeck, tem 836 m² de área construída e substituirá a atual, localizada na Avenida Itavuvu, 7.000.

A unidade proporcionará melhores condições no atendimento à população. A nova UBS do Ana Paula Eleutério está estrategicamente localizada para ampliar o acesso aos serviços e as ações voltadas para a promoção da saúde e da qualidade de vida, com instalações modernas e totalmente preparadas para o atendimento ainda mais humanizado.

O projeto da nova UBS segue a linha das últimas unidades entregues pela

administração. A unidade atenderá todos os conceitos de humanização da saúde, com espaços amplos e salas planejadas, para garantir conforto aos usuários. O atendimento será melhor e mais acolhedor.

O valor da obra física da nova UBS Ana Paula Eleutério é de R\$ 1.580.850,13 e o custo dos equipamentos é estimado em R\$ 100 mil. A unidade contará com salas de coordenação e administração, dez consultórios para pediatria, ginecologia, acolhimento, Programa de Saúde da Família e atendimento odontológico.

As salas de espera estão estrategicamente posicionadas para garantir que o paciente fique próximo da sala onde será chamado. Inspirada nos critérios humanização e para ser uma unidade acolhedora, a UBS possui ainda uma sala de amamentação e fraldário,

sala para atividades físicas e um pátio interno, com espaço disponível para trabalhos comunitários e de educação permanente com os profissionais.

A UBS possui ainda salas para medicação, farmácia, vacina, procedimentos e curativos, além de áreas para coleta, lavagem de material, vestiários masculino e feminino, almoxarifado, banheiros masculino e feminino e para deficientes, copa/cozinha e lavanderia.

Mais quatro unidades

Além da nova UBS do Ana Paula Eleutério, a Prefeitura anunciou a construção de outras quatro unidades ainda neste ano. Elas estarão localizadas nos seguintes bairros: Jardim Rodrigo, Jardim São Guilherme, Parque São Bento e Cajuru – nestes dois últimos, substituirão as unidades já existentes.

Sorocaba Total

Três novos lotes de obras serão licitados para a conclusão do programa

A licitação de três novos lotes de obras irá concluir o processo de contratação do Programa Sorocaba Total, a maior obra viária do interior do Estado de São Paulo, com 33 quilômetros de extensão, anuncia a Secretaria de Planejamento e Governo. A expectativa é a de que até o final do primeiro semestre todos os procedimentos contratuais estejam terminados para o andamento de cinco frentes simultâneas de obras.

Estes três novos lotes de obras fazem parte da segunda fase do "Sorocaba Total", projeto do qual 33% das edificações previstas já foi concluído. Entre recursos próprios e financiamento tomado da Corporação Andina de Fomento (CAF), o programa já consumiu R\$ 50 milhões e ainda deverá receber mais R\$ 105 milhões.

Com as obras em andamento, os três complexos viários em construção já estão ganhando os contornos que irão agilizar o trânsito de veículos e pessoas nas diversas regiões da cidade. Do Complexo Mário Covas, 47% das

obras já foram concluídas; do Ulysses Guimarães, 43% e, do Franco Montoro, 23%. Até o início de abril a licitação de três novos lotes será realizada.

O terceiro lote desta segunda fase prevê obras no valor de R\$ 26.879.479,08. Ele prevê a canalização do Córrego Itanguá, a implantação de via marginal do Córrego Itanguá, da Avenida Santa Cruz até a Avenida Dr. Américo Figueiredo, a construção de viaduto sobre a linha férrea de ligação das ruas Humberto de Campos e Reinaldo F. Leão.

O quarto lote da segunda fase do "Sorocaba Total" traz as obras de implantação da via marginal do Córrego Itanguá da Dr. Américo Figueiredo até o prolongamento da Avenida General Osório, a construção do viaduto da Avenida Dr. Américo Figueiredo para transposição do córrego e a implantação do segundo núcleo do Parque Linear do Itanguá, por um valor previsto de R\$ 22.946.877,92.

O quinto e último lote da segunda fase do programa inclui

a revitalização da Rua José R. Orlandi e da Avenida Adão P de Camargo, da Rua José Ângelo Fazano até a Avenida Angélica, da Rua Duílio Bonani, de parte da Rua Isaltino Guanabara e de parte da Avenida General Osório, no trecho entre a Avenida Angélica até a Avenida Gonçalves Júnior, além da revitalização e readequação da Avenida Brasil, da Rua Maciel Baião e de parte da Avenida Ipanema, inclusive, da Rua Maciel Baião à Rua José Joaquim Lacerda, e construção do viaduto de ligação da Avenida Ipanema com a JJ Lacerda. O valor estimado deste último lote é de R\$ 19.761.128,45.

Ao todo, o "Sorocaba Total" prevê a construção de 22 km de novas avenidas e mais 11 km de obras de revitalizações viárias, além da implantação de sete parques novos e obras de drenagem urbana. O investimento total do programa é de cerca de US\$ 90 milhões, sendo 50% financiado pela Corporação Andina de Fomento (CAF).

Informações

Finanças

Sorocaba recebeu R\$ 37,6 milhões do FPM em 2010

Dados finais da Secretaria de Finanças (SEF) apontam que, embora tenha fechado abaixo do esperado, o volume de repasses de quota parte do Fundo de Participação dos Municípios (FPM) apresentou uma recuperação em relação ao panorama que se mostrava no início do exercício de 2010. Em janeiro do ano passado o Governo Federal repassou um valor 14,8% menor que o recebido pela Prefeitura de Sorocaba no mesmo mês no exercício anterior. Com todos os repasses efetuados até o final de dezembro, a administração recebeu 8,9% abaixo do previsto inicialmente pelo orçamento para 2010, porém 7,1% acima que o realizado em 2009.

Uma fonte de verba indireta repassada pelo Governo Federal, o Fundo de Participação dos Municípios (FPM), é formado pela arrecadação dos seguintes tributos federais: Imposto de Renda (IR) de pessoas físicas e jurídicas, Imposto

sobre Operações Financeiras (IOF) e o Imposto sobre Produtos Industrializados (IPI). Sorocaba recebeu R\$ 37.600.024,27 no repasse do FPM de janeiro a dezembro de 2010. O previsto no orçamento era de R\$ 41.270.000,00. Porém, no ano anterior foram repassados R\$ 33.450.036,18.

A quota parte, ou seja, a quantia que retorna para o município de origem, é calculada não sobre o montante arrecadado, mas de acordo com o número de habitantes. Para este cálculo existem quatro níveis de retorno, Sorocaba está no mais alto. Todos os municípios com mais de duzentos mil habitantes recebem o mesmo valor de repasse do FPM.

A maior parte dos valores oriundos tanto da arrecadação direta quanto da indireta é destinada a um caixa único responsável pela realização de todos os serviços prestados aos munícipes e para a gestão da administração municipal.

Zaqueu Proença / Secom



Informações

Cultura

Claudininho Bossa Nova e Zeca Collares são as atrações do Domingo no Parque

O Parque “Carlos Alberto de Souza”, no Campolim, recebe neste domingo (30) os shows gratuitos de Claudinho Bossa Nova e Zeca Collares pelo projeto “Domingo no Parque”. Os shows têm início a partir das 11h.

O evento acontece todos os domingos no Campolim, numa promoção da Prefeitura de Sorocaba, por meio das secretarias da Cidadania (Secid) e de Cultura e Lazer (Secult), com produção artística de Carlos Madia. Além dos shows, há outras atividades gratuitas à população.

A partir das 11h sobe ao palco Claudinho Bossa Nova, com um repertório recheado de boa música: de Tom Jobim a Djavan, passeando pelos ritmos brasileiros com um estilo totalmente próprio. O cantor é conhecido por tocar o violão deitado no colo, como se fosse um teclado. Com 40 anos de carreira, e avesso às novas tecnologias, Claudinho promete mostrar o melhor da MPB.

Já, a partir das 16h, é a vez de Zeca Collares animar os frequentadores do parque. Conhecido pelas suas belas melodias e invejável técnica na viola e muita sensibilidade, ele mostra em suas composições nos sete CDs gravados ao longo dos 15 anos como profissional, uma fusão entre a música de raiz, regional brasileira, o barroco e elementos contemporâneos. Considerado hoje um dos maiores representantes da música de raiz instrumental brasileira, Zeca Collares também é cantor, compositor e pesquisador deste universo, tendo se apresentado ao lado de grandes nomes nossa música brasileira como Hermeto Pascoal, Duofel, Pena Branca, Décio Marques entre outros.

Além dos shows, o Domingo na Praça oferece - das 9h às 13h - uma oficina de pintura pela Associação Cultural Pintura Solidária. E, durante todo o dia, há ainda literatura de graça com a unidade móvel do Projeto Vai e Vem.

Praça Lions

Saae amplia drenagem para a captação de água pluvial na região



Carlos Lara / Saae

Com o objetivo de ampliar o sistema de drenagem de águas pluviais na região da praça Lions, a partir do sistema de bombas recentemente instalado, o Serviço Autônomo de Água e Esgoto de Sorocaba (Saae) deu início nesta terça-feira (25/01) a uma intervenção para a captação da água que empoça na avenida Dom Aguirre, sob o pontilhão da ALL, próximo da Usina Cultural.

Essa é uma adequação

que o Saae está realizando, utilizando o mesmo sistema de bombas que capta a água que empoça sob o pontilhão da Votorantim, no início da avenida Afonso Vergueiro. A autarquia vai implantar uma linha de tubulação de 60 metros de extensão, com 400 milímetros de diâmetro, partindo da casa de bombas com 2,50 metros de profundidade e chegando sob o pontilhão com 1,70 metro, permitindo a captação da água que empoça naquele

ponto em dias de fortes chuvas e lançando-a para o rio.

Para a execução dessa intervenção está sendo necessária a abertura de uma valeta para o assentamento das barras de tubos, atingindo um trecho da calçada e da ciclovia existentes naquele ponto, que serão devidamente recompostas ao final do trabalho.

A previsão da autarquia é de que essa intervenção esteja finalizada até quinta-feira (27/01).

‘Taça Cidade de Sorocaba’ tem inscrições prorrogadas

Após tomar conhecimento do pedido dos clubes que disputam o Campeonato Municipal de Futebol Varzeano da 1ª Divisão - “Taça Cidade de Sorocaba”, a Secretaria de Esporte (Semes) decidiu prorrogar as inscrições das equipes e dos atletas.

Inicialmente, o período

de inscrições encerraria nos dias 28 de janeiro para equipes e 4 de fevereiro para atletas. Com mudança, as datas foram alteradas para 4 e 11 de fevereiro, respectivamente.

Segundo a Semes, todas as inscrições precisam ser feitas no Ginásio Municipal de Esportes “Dr. Gualberto Moreira”, de segunda a sex-

ta-feira, das 8h às 12h e das 13h às 17h.

As associações devem efetuar o pagamento de R\$ 490,00 de taxa de inscrição junto ao Banco Itaú - Agência 5865, conta corrente nº 02360-9, em favor do Fundo de Apoio ao Desporto Amador de Sorocaba (Fadas); e preencher formulário expedido pela secretaria.



Desenvolvimento

Toyota destaca nova fábrica como principal investimento nos últimos anos

Zaqueu Proença / Secom

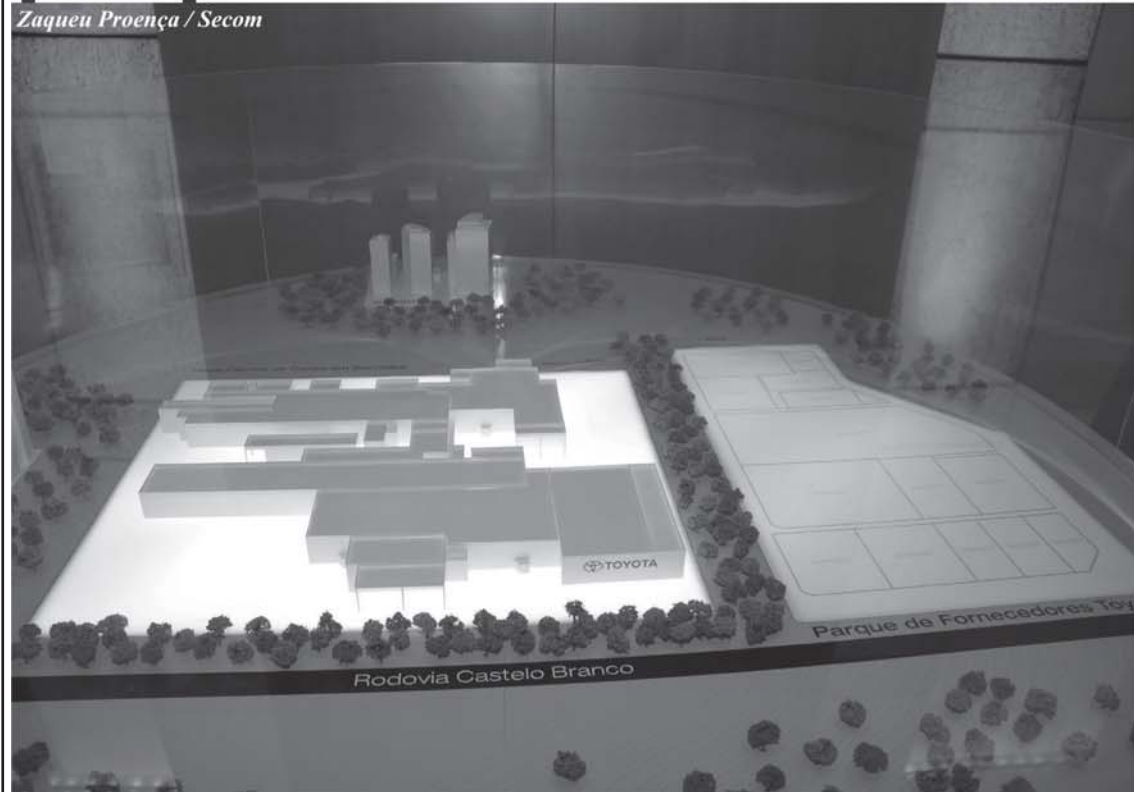

Sorocaba foi destaque em uma cerimônia promovida na noite da última sexta-feira (21) pela Toyota, para a transmissão da presidência da empresa no Mercosul. Após cinco anos, Shozo Hasebe deixou o cargo para dar lugar a Sunichi Nakaniishi, em solenidade realizada no Hotel Grand Hyatt, em São Paulo. Hasebe classificou a futura fábrica de Sorocaba, a terceira da montadora japonesa no país, como principal legado da sua gestão.

O ex-presidente mencionou o crescimento da empresa no Brasil nos últimos cinco anos, quando o número de automóveis vendidos anualmente subiu de 60 mil unidades, em 2005, para 100 mil em 2010. Hasebe destacou a fábrica de Sorocaba como “herança para um futuro promissor da Toyota no

país, marcando o início de um novo ciclo”, agradecendo ao “apoio fundamental dos governos Estadual e Municipal”. O novo presidente da Toyota Mercosul, Sunichi Nakanishi, citou o bom momento econômico vivido pelo país, sendo que “a nova fábrica em Sorocaba terá grande papel na expansão dos negócios e no desenvolvimento econômico e social brasileiro”.

O parque industrial da Toyota em Sorocaba deve produzir, a partir de 2012, aproximadamente 70 mil veículos por ano, de um novo modelo compacto. Localizada na Av. Itavuvu, nas proximidades do Km 92 da Rodovia Castello Branco, a Toyota será a âncora do Parque Tecnológico de Sorocaba e terá no seu entorno outras 12 empresas fornecedoras de matéria-prima para

ela, com a expectativa de gerar cerca de 1.500 empregos diretos e mais 10 mil empregos indiretos.

A fábrica da Toyota resulta de quatro anos de esforços conjuntos da Prefeitura com o Governo do Estado, que permitiram que Sorocaba fosse escolhida, entre várias de cidades candidatas, a receber a nova unidade da montadora, num investimento acima de R\$ 1 bilhão. A Toyota não vai beneficiar apenas Sorocaba, mas toda a nossa região, com dezenas de unidades industriais fornecedoras de peças e prestadoras de serviços.

A planta da fábrica deve ser ampliada gradativamente, conforme as demandas do mercado, com capacidade de ultrapassar os 300 mil veículos por ano, com investimentos superiores a R\$ 1 bilhão.

Informações

Transportes

Renovação para veículos escolares termina no dia 31



Fotos: Emerson Ferraz / Secom

A Urbes – Trânsito e Transportes recebeu, até às 16h desta terça-feira (25), 290 pedidos para a renovação anual de alvará dos profissionais de transporte escolar em Sorocaba, o que corresponde a 77% dos 379 condutores cadastrados no município. Os interessados em continuar exercendo a atividade em 2011 devem protocolar o pedido na sede da empresa, localizada à Rua Pedro de Oliveira Neto, 98, Jardim Panorama, das 8h às 17h, até a próxima segunda-feira (31).

Os motoristas devem solicitar a renovação juntamente com a documentação pertinente, especificada na Resolução nº 101/2002, disponível no site www.urbes.com.br. Após a abertura

do pedido junto a Urbes, a renovação do alvará será concedida após vistoria dos veículos realizada pela Circunscrição Regional de Trânsito (Ciretran).

As vistorias estão programadas para acontecer nos dias 4 (placas com finais pares) e 11 (finais ímpares) de fevereiro, das 8h às 11h ou das 13h às 15h, no pátio situado na Rua José Miguel, s/nº, atrás do Sesi do Mangal,

A Urbes reforça que a renovação do alvará só é confirmada depois da vistoria. Caso o interessado perca a data, dependerá de novo agendamento por parte da Ciretran. Mais informações podem ser obtidas pelo telefone 3331-5000 e pelo site www.urbes.com.br.



Informações

Meio Ambiente

Universitários conhecem o Zôo

Paulo Ochandio / Secom



Durante esta semana, Mata Atlântica.

mais de 25 estudantes dos cursos de Biologia e Zootecnia da Universidade de São Paulo (USP) de São José do Rio Preto e de Piracicaba, da Unesp de Botucatu e da Unip-Sorocaba estiveram no Parque Zoológico Municipal “Quinzinho de Barros” para conhecer a estrutura do local. A equipe da Secretaria do Meio Ambiente (Sema) acompanhou o grupo na visita, apresentando o Setor de Veterinária e de Educação Ambiental do parque.

Considerado referência internacional, o Zoo é classificado pelo Ibama na “categoria A” entre os zoológicos brasileiros e é referência para a América Latina nas áreas de lazer, pesquisa, educação ambiental e preservação de espécies.

O “Quinzinho de Barros” reúne aproximadamente 1.200 animais de 300 espécies, com mais de 70% deles pertencente à fauna brasileira. Sua área é de aproximadamente 150 mil m², com um lago de 17 mil m² e outros 36 mil m² formados por vegetação

Mata Atlântica.

Entre os animais que habitam o zoo sorocabano está o único casal de elefantes indianos e a maior colônia de répteis da América do Sul. O parque apresenta também altas taxas de reprodução de espécies em extinção, como o macaco-aranha de testa branca, o mico-leão de cara-dourada, a anta, o lobo-guará, o papagaio, a arara, a serpente e o tamanduá-bandeira.

O Setor de Veterinária do “Quinzinho” desenvolve diversas pesquisas na sua área e em biologia, nos níveis de graduação e pós-graduação, incluindo as parcerias com universidades do Brasil e do exterior.

O zoológico é um dos primeiros do País a realizar programas de Educação Ambiental que, desde 1979, buscam conscientizar, de forma divertida, os públicos de todas as idades. Entre os projetos destacam-se o Tranzoo, o Clube Conservadores da Natureza, os passeios orientados de escolas, os passeios noturnos, a participação em eventos em todo o País e as visitas de escolas e instituições.

Juventude

Garotada do Território Jovem está se capacitando no ‘Time do Emprego’

Mais de 40 jovens, entre 16 e 20 anos, estão participando do Time do Emprego no Território Jovem do Jardim Ipiranga. O curso é oferecido pela Secretaria da Juventude (Sejuv) em parceria com a Secretaria de Relações do Trabalho (Sert) e acontecerá sempre às quartas-feiras, das 14h às 17h, até o dia 23 de fevereiro.

Desenvolvido pelo PAT (Posto de Atendimento ao Trabalhador), em parceria com o Governo do Estado, o curso é considerado pela Sert como o melhor programa de inclusão no mercado de trabalho. O objetivo é promover a orientação profissional e oferecer apoio ao jovem na busca do seu primeiro emprego ou de uma recolocação no mercado de trabalho.

Por intermédio de seus monitores, o programa desenvolve junto aos participantes vários temas voltados para o desenvolvimento e reconhecimento de competências e potencialidades. Durante os encontros, os jovens são preparados para participar de entrevistas de emprego, aprendem a elaborar um currículo, a preencher formulários, a fazer um planejamento financeiro, recebem noções de comportamento, reconhecem suas habilidades, além de trocar experiência com os colegas.

De acordo com Maria de Lurdes Moraes, assistente administrativa do PAT e uma das orientadoras do Time do



Emprego, 60% das pessoas que participam dos encontros conseguem uma colocação no mercado de trabalho.

Nesta quarta-feira o encontro teve foco no “quem sou eu”. No curso, os participantes conheceram mais sobre seus colegas, puderam fazer uma apresentação em público e conheceram mais a fundo seus defeitos e qualidades. “Com isso eles vão percebendo suas habilidades e competências”, ressaltou Maria de Lurdes.

Gabriela de Moura Espíndola, 16 anos, moradora do Central Parque, está no

último ano do Ensino Médio e, no momento, pretende fazer faculdade de psicologia. A garota já trabalhou em três locais diferentes e hoje está desempregada.

“Sempre frequentei o Território Jovem e agora, durante as férias, vi que iria ter esse curso e fiquei muito interessada”, conta Gabriela. “Vim fazer o curso para buscar conhecimento e descobrir minhas habilidades”, destacou.

O Território Jovem do Jd. Ipiranga fica na Av. Elias Maluf, 1.080. Informações pelo telefone 3221.3081.

Segurança

Convênio entre Prefeitura e Polícia Militar visa aumentar ações locais

Zaqueu Proença / Secom



A Prefeitura de Sorocaba firmará um convênio com a Secretaria de Estado da Segurança Pública, pelo qual a Polícia Militar colocará um efetivo para desenvolvimento de ações compartilhadas de segurança e fiscalização, visando combater irregularidades administrativas e atos ilícitos penais na cidade. A atuação é semelhante ao que já vem ocorrendo na Capital paulista, a chamada Operação Delegada, onde policiais trabalham em seus dias de folga.

Segundo dados da própria PM, em São Paulo o número de ocorrências criminais, somente na área central, diminuiu em 80%, desde que passou a vigorar o convênio entre a Prefeitura da Capital e o Governo do Estado, em dezembro de 2009. As estatísticas mostram ainda que os furtos de objetos recuaram 20% e houve diminuição de 29% no furto

Pelo convênio, Sorocaba poderá contar com um efetivo maior em termos de

horas, auxiliando no policiamento ostensivo e nas ações estratégicas da corporação.

Para viabilizar essa parceria, a Prefeitura repassará recursos à Polícia Militar, cujos valores e detalhes do convênio serão detalhados em coletiva à imprensa, prevista para o próximo dia 1º de fevereiro. Também participarão deste encontro o comando da PM e os membros dos Poderes Executivo e Legislativo.

Informações

Administração

Novas licitações contratarão recuperação asfáltica e coleta de lixo hospitalar

A Secretaria de Administração publica até o final desta semana editais para duas novas e importantes concorrências. A CPL-1492/2010 irá contratar duas empresas para realizar a recuperação asfáltica na operação Tapa Buracos. Já a CPL-3692/2010 tem como objetivo a realização do trabalho de coleta, transporte, tratamento e disposição de lixo hospitalar.

A licitação para a operação tapa buracos prevê a contratação de serviços para a recuperação asfáltica de 250 mil metros quadrados e vigência de 24 meses, por até R\$ 10.681.130,00. A

entrega de envelopes com a documentação das empresas concorrentes, bem como com as propostas financeiras está agendada para o 15 de março, às 10h, na Sala de Licitações da Prefeitura.

A coleta de lixo hospitalar estabelece também a contratação para a coleta e destinação de animais de pequeno porte. Prevista para abertura de propostas no dia 16 de março, também às 10h, na Sala de Licitações da Prefeitura, a licitação tem como teto financeiro o valor de R\$ 1.469.358,60 e contrato com duração de doze meses.



Paulo Ochandio / Secom

Banco do Povo fecha hoje

O Banco do Povo, de responsabilidade da Secretaria de Relações do Trabalho (Sert), não terá expediente nesta sexta-feira (28). O fechamento ocorre devido a uma reunião de planejamento com a equipe.

O Banco do Povo está

localizado na Rua Saliba Mota, 260, no Jardim Pelegrino. O horário normal de atendimento é de segunda a sexta-feira, das 9h às 16h.

O telefone para outras informações é o 3237.4878 ou 3237.4881.

Informações

Urbes

Campanha alerta sobre proibição de trotes em vias

Zaqueu Proença / Secom



A Urbes - Trânsito e Transportes deu início nesta semana a instalação de faixas em alguns dos principais cruzamentos e nas ruas e avenidas próximas às faculdades e universidades de Sorocaba. O objetivo é informar a população sobre a ilegalidade da prática de brincadeiras conhecidas como “trotes universitários” nas vias da cidade.

De acordo com a Urbes, a ação consiste na colocação gradual de faixas nos locais onde os trotes costumam ocorrer. Já foram colocadas faixas nos seguintes locais: Av. Antônio Carlos Comitre x Av. Washington Luiz, Av. Afonso Vergueiro x Av. Eugênio Salerno, Av. Juscelino K. de Oliveira x Av. Com. Pereira Inácio, Rua da Penha e Praça Dr. José Ermínio de Moraes.

A proibição é prevista no artigo 254 do Código de

Trânsito Brasileiro (CTB) e também na Lei Municipal nº 4.828, de 7 de junho de 1995. Segundo o artigo 254, é proibido ao pedestre permanecer ou andar nas pistas onde trafegam os carros, exceto para cruzá-las onde for permitido. O CTB diz ainda que não é permitida nenhuma atividade em grupo capaz de perturbar o trânsito, salvo aquela com licença da autoridade competente.

As faixas, que já foram usadas nos últimos anos, têm o aviso - Impedido o trote nas vias - Risco de atropelamento, além do número da Lei Municipal e uma menção ao CTB. Os alertas serão colocados gradativamente ainda nos seguintes locais: Rua da Penha, Rua Arthur Gomes, Rua Romeu do Nascimento, Av. Independência, Av. Engº Carlos Reinaldo Mendes, Av. Armando Pannunzio, entre outras vias.

Zoonoses

Prefeitura castrou quase 2 mil animais em 2010

A Prefeitura de Sorocaba, por meio da Unidade de Controle Animal (UCA), da Seção de Controle de Zoonoses da Secretaria da Saúde, realizou 1.931 castrações gratuitas em cães e gatos da cidade no ano passado, o que representa uma média de 160 esterilizações por mês. Este número é 87,4% maior do que o total de cirurgias feitas em 2009: naquele ano, 1.030 animais foram castrados pela seção.

Para o chefe da Zoonoses, Leandro Arruda, o conhecimento da população e o censo realizado nos bairros onde há maior concentração de animais, aliados à orientação dos moradores sobre o conceito de posse responsável, são apontados como fatores principais para o aumento do número de castrações realizadas pela UCA.

Do total de animais esterilizados em 2010, 60% corresponde a cães e 40%

a gatos. Na distribuição por sexo, 68% deste total são fêmeas e 32% machos. Com esta divisão, a equipe da Seção de Zoonoses estima que 15.780 animais deixaram de nascer em Sorocaba no ano passado.

Lílian Nascimento, médica veterinária responsável pela UCA, explica que essa conta considerou apenas as fêmeas castradas em uma única geração, sem estimar as filhas e netas. O cálculo é baseado em estudos de que uma única cadela tem duas crias anuais, com 6 filhotes cada, e uma única gata tem três crias anuais, com quatro filhotes cada.

Além de controlar a população animal para reduzir o abandono e evitar problemas de saúde pública, a castração traz benefícios para os próprios bichinhos.

Critérios técnicos

Desde o início do funcionamento da UCA, no final

de 2008, os atendimentos seguem critérios técnicos. A estratégia é concentrar o serviço nos bairros que mais precisam. Estudos demonstram que esse tipo de serviço só atinge bons resultados para a saúde pública quando segue um cronograma de visita aos bairros onde há maior concentração de animais de rua e semidomiciliados.

Além de atuar nas regiões da cidade onde há maior concentração de animais – em 2010, cerca de 40 bairros foram atendidos –, a UCA também castra gratuitamente os cães e gatos adotados nas feirinhas promovidas mensalmente pela Zoonoses ou no posto fixo de doação que funciona na unidade.

Porém, a veterinária Lílian Nascimento explica que a UCA pode atender casos de maior necessidade.

O telefone da UCA para dúvidas ou informações é o 3202-8006.

Emerson Ferraz / Secom



Oportunidades

Ampliação de vagas do Ensino Técnico beneficiará o Parque Tecnológico



A Prefeitura de Sorocaba e debateu, com o Centro Paula Souza, a implantação, no município, dos cursos do programa de qualificação profissional 'Via Rápida do Emprego'. Tendo em vista o início das atividades do Parque Tecnológico de Sorocaba, as parcerias da Prefeitura com o Governo do Estado ampliarão de 2.300 para mais de 6 mil as vagas dos cursos de Ensino Técnico e Tecnológico na cidade.

O 'Via Rápida do Emprego' oferece cursos profissionalizantes de curta duração, com aproximadamente 300 horas, de acordo com a vocação econômica das regiões do Estado, em um modelo semelhante ao desenvolvido pela Prefeitura na Universidade do Trabalhador (Unit). Agora, a Prefeitura e o Centro Paula Souza vão avaliar possíveis terrenos em Sorocaba para sediar a nova unidade de ensino, assim como as principais ne-

cessidades do mercado para definir os futuros cursos.

Em breve, Sorocaba será a primeira cidade do interior do Estado a contar com três Escolas Técnicas Estaduais (Etecs), ampliando as oportunidades de qualificação profissional aos estudantes da cidade e região, especialmente tendo em vista o Parque Tecnológico. A nova Etec se localizará no bairro Parada do Alto e oferecerá cerca de 800 vagas para quatro cursos - Automação Industrial, Autotrônica, Instrumentação e Equipamentos Industriais e Manutenção Automotiva. Sorocaba é uma dos 29 municípios paulistas beneficiados pelo Governo do Estado, que autorizou a criação de mais 28 Etecs e classes descentralizadas do Centro Paula Souza.

Sorocaba oferecerá mais oportunidades para qualificação profissional e emprego ao jovem, acompanhando o desenvolvimento econômico

da cidade. Os novos cursos serão alinhados com a demanda das indústrias que estão chegando à cidade, como a Toyota e outras.

Em 2010, o Estado já ampliou as vagas do ensino profissionalizante em Sorocaba. A Etec "Fernando Prestes", com 2.480 alunos, abriu 120 vagas para os cursos de Desenho de Construção Civil, Administração Empresarial e Gestão de Pequenas Empresas. Já a "Rubens de Faria", que possuía dois mil alunos, foi aberta turma de Administração Empresarial. No final do ano passado, a Prefeitura e a Federação das Indústrias do Estado de São Paulo (Fiesp) assinaram a doação de uma área, com 24 mil m², para construção de uma segunda escola do Serviço Nacional da Indústria (Senai) em Sorocaba. A área fica na Avenida Itavuvu e o prédio a ser construído terá cerca de 7,5 mil m² de área.

Informações

Prefeitura reivindica obras de marginais da Castello e melhorias em vias de acesso

A Prefeitura de Sorocaba apresentou na tarde de quarta-feira (26) na Secretaria de Estado dos Transportes, em São Paulo, reivindicações de melhorias nas rodovias de acesso a Sorocaba. Entre os pedidos, o principal é a construção de avenidas marginais na Rodovia Castello Branco, em razão da implantação do Parque Tecnológico e da fábrica da Toyota, e as revitalizações da SP-264 - Rodovia João Leme dos Santos e o trecho urbano da SP-079 - Avenida Paraná, no Cajuru.

A implantação de marginais na altura do Km 93 da Castello Branco é justificada pelo aumento no volume de tráfego a ser gerado quando da entrada em funcionamento do Parque Tecnológico e da fábrica da Toyota, em especial, de veículos de carga. A criação do Parque Tecnológico de Sorocaba envolve uma série de investimentos da Prefeitura e do Governo do Estado, incluindo obras de infraestrutura e no sistema viário da região.

No final do ano passado, a Prefeitura iniciou a pavimentação da antiga Estrada dos Fornecedoros, que passará a se chamar Rua Antônio Comitê. A via se interligará a pavimentação do trecho final da Av. Itavuvu, possibilitando o acesso à Castello Branco. Em dezembro, o Governo Estado autorizou à Prefeitura um repasse de R\$ 6 milhões visando a construção do Núcleo Central

do Parque Tecnológico, que funcionará como um centro de pesquisas destinado a empresas que buscam avançadas tecnologias.

Em relação à Rodovia SP-264, a Prefeitura enfatizou a importância da duplicação do trecho Sorocaba - Salto de Pirapora para aumentar a segurança aos usuários, principalmente devido ao intenso volume de tráfego no local desde a instalação do Campus Sorocaba da Universidade Federal de São Carlos (Ufscar), bem como de novos loteamentos residenciais. Além disso, a Prefeitura mencionou a necessidade de investimentos na SP-079, o devido ao grande volume de caminhões que circulam pelo seu trecho urbano, no bairro Cajuru, como rota de fuga ao pedágio e, consequentemente, aumentando o desgaste no pavimento da via.

Em novembro do ano passado, estas mesmas reivindicações foram apresentadas à Secretaria de Transportes junto a outras solicitações já atendidas pelo Estado: extensão das marginais da rodovia Raposo Tavares e as duplicações do viaduto de acesso entre a Av. Armando Pannunzio e da SP-264. Em relação às marginais da Raposo Tavares, a solicitação aceita é sua ampliação do Km 93 ao Km 106, permitindo seu acesso até o Campus Cidade Universitária, da Universidade de Sorocaba (Uniso), e a Rodovia Celso Charuri.

ATOS DO PODER EXECUTIVO

SEJ

Secretaria de Negócios Jurídicos

DECRETOS

DECRETO Nº 18.796, DE 30 DE DEZEMBRO DE 2010.

(Dispõe sobre alteração no orçamento vigente e dá outras providências).

JOSÉ AILTON RIBEIRO, Prefeito do Município de Sorocaba em exercício, no uso das atribuições que lhe são conferidas pela Lei Orgânica do Município e nos termos dos artigos 6º e 7º da Lei nº 9.007 de 11 de dezembro de 2009.

DECRETA:

Art. 1º Fica aberto na Secretaria de Finanças um Crédito Adicional Suplementar no importe de R\$ 2.260.000,00 (Dois milhões e duzentos e sessenta mil reais), destinado a suplementar as seguintes dotações do orçamento vigente:

Red.	Órgão	Econômica	Funcional Programática				Fonte	Cod. Aplic.	Valor
118	19.01.00	4.4.50.42.00	4	122	4014	1919	1	1100000	R\$ 240.000,00
SECRETARIA DA JUVENTUDE - AUXÍLIOS - VALORIZAÇÃO DO JOVEM									
544	10.04.00	3.3.90.47.00	12	361	2022	4	1	2200000	R\$ 200.000,00
SECRETARIA DA EDUCAÇÃO - OBRIGAÇÕES TRIBUTÁRIAS E CONTRIBUTIVAS - EDUCAÇÃO BÁSICA - PASEP - OUTROS NÍVEIS DE ENSINO									
592	10.04.03	4.4.90.51.00	12	362	2003	1211	1	2300000	R\$ 1.820.000,00
SECRETARIA DA EDUCAÇÃO - OBRAS E INSTALAÇÕES - ENSINO MÉDIO E PROFISSIONALIZANTE - OPERAÇÃO DO ENSINO MÉDIO E PROFISSIONALIZANTE									
TOTAL DA SUPLEMENTAÇÃO									R\$ 2.260.000,00

Art. 2º Os recursos para a cobertura deste Decreto serão os provenientes da anulação das seguintes dotações do orçamento vigente:

Red.	Órgão	Econômica	Funcional Programática				Fonte	Cod. Aplic.	Valor
745	11.11.00	3.3.90.39.00	10	302	1011	2852	5	3000031	R\$ 2.100.000,00
SECRETARIA DA SAÚDE - OUTROS SERVIÇOS DE TERCEIROS - PESSOA JURÍDICA - MÉDIA E ALTA COMPLEXIDADE AMBULAT E HOSPITALAR - ATENDIMENTO AMBULATORIAL, HOSPITALAR E APOIO A DIAGNÓSTICO									
985	17.01.00	3.3.90.39.00	4	122	7014	2799	1	1100000	R\$ 160.000,00
SECRETARIA DE RECURSOS HUMANOS - OUTROS SERVIÇOS DE TERCEIROS - PESSOA JURÍDICA - ADMINISTRAÇÃO DE PESSOAL - FORNECIMENTO DE CESTAS BÁSICAS									
TOTAL DA ANULAÇÃO									R\$ 2.260.000,00

Art. 3º Este Decreto entra em vigor na data de sua publicação.

Palácio dos Tropeiros, em 30 de Dezembro 2 010, 356º da Fundação de Sorocaba.

JOSE AILTON RIBEIRO

Prefeito Municipal
em exercício

LUIZ ANGELO VERRONE QUILICI

Secretário de Negócios Jurídicos

PAULO FRANCISCO MENDES

Secretário de Governo e Relações Institucionais

RODRIGO MORENO
Secretário de Planejamento e Gestão

WALTER ALEXANDRE PREVIATO
Secretário de Finanças
em substituição

Publicado na Divisão de Controle de Documentos e Atos Oficiais, na data supra.

SOLANGE APARECIDA GEREVINI LLAMAS
Chefe da Divisão de Controle de Documentos e Atos Oficiais

(Processo nº 29.075/2009) DECRETO Nº 18.814, DE 26 DE JANEIRO DE 2 011.

(Declara imóveis de utilidade pública, para fins de desapropriação, destinados a melhoria do sistema viário, e dá outras providências).

VITOR LIPPI, Prefeito do Município de Sorocaba, no uso das atribuições que lhe são conferidas pela Lei Orgânica do Município,

DECRETA:

Art. 1º Ficam declarados de utilidade pública, a fim de serem desapropriados pela Prefeitura Municipal de Sorocaba, destinados a melhoria do sistema viário, os imóveis abaixo descritos e caracterizados, conforme consta do Processo Administrativo nº 29.075/2009, a saber:

Proprietário: consta pertencer a CENTRAL PARK EMPREENDIMENTOS IMOBILIÁRIOS LTDA, e/ ou sucessores.

Matrícula nº 134.345.

"Área 1: Incidência-4, Bairro Itavuvú.

Área do terreno a desapropriar 7.371,69 m².

Descrição: Parte da Gleba designada por (Área A-1), tem como início o ponto 72, deste ponto segue no sentido horário na distância de 21,13 m e azimute de 178°52'43" até o ponto 73, deste ponto segue na distância de 51,83 m e azimute de 179°15'12" até o ponto 74, deste ponto segue na distância de 41,12 m e azimute de 176°42'28" até o ponto 75, deste ponto segue na distância de 62,41 m e azimute de 177°48'18" até o ponto 76, deste ponto segue na distância de 62,48 m e azimute de 179°10'39" até o ponto 77, deste ponto segue na distância de 57,95 m e azimute de 180°04'24" até o ponto 78, deste ponto segue na distância de 61,81 m e azimute de 178°45'18" até o ponto 79, deste ponto segue na distância de 52,54 m e azimute de 179°30'20" até o ponto 80, deste ponto segue na distância de 51,72 m e azimute de 179°54'35" até o ponto 81, deste ponto segue na distância de 51,40 m e azimute de 176°45'47" até o ponto 82, deste ponto segue na distância de 33,47 m e azimute de 173°15'45" até o ponto 83, deste ponto segue na distância de 4,67 m e azimute de 268°17'53" até o ponto 84, confrontando em toda extensão com a Estrada Intermunicipal de Sorocaba a Porto Feliz; deste ponto segue na distância de 48,47 m e raio de 253,00 m até o ponto 85, deste ponto segue na distância

de 14,55 m e azimute de 331°05'55" até o ponto 86, deste ponto segue na distância de 14,00 m e azimute de 61°05'55" até o ponto 87, deste ponto segue na distância de 22,91 m e raio de 8,00 m até o ponto 88, deste ponto segue na distância de 82,32 m e raio de 386,00 m até o ponto 89, deste ponto segue na distância de 290,29 m e azimute de 359°16'11" até o ponto 90, deste ponto segue em curva a direita num desenvolvimento de 111,25 m e raio de 536,00 m até o ponto 92, ponto inicial da descrição, confrontando em toda extensão com a área Remanescente; perfazendo uma área de 7.371,69 m²."

"Área 2: Incidência-5, Bairro Itavuvú.

Área do terreno a desapropriar 14.575,53 m².

Descrição: Parte da Gleba de Terra designada por (Área A-1), tem como início o Ponto 93, deste ponto segue no sentido horário na distância de 57,75 m e azimute 198°10'09" até o ponto 94, deste

ponto segue em curva à direita num desenvolvimento de 89,80 m e raio de 2.036,00 m até o ponto 95, confrontando com o Remanescente da (Área A-1), deste ponto segue na distância de 15,38 m e azimute 217°04'27" até o ponto 96, deste ponto segue na distância de 22,51 m e azimute 214°27'00" até o ponto 97, deste ponto segue na distância de 35,93 m e azimute 210°18'02" até o ponto 98, deste ponto segue na distância de 17,90 m e azimute 209°03'31" até o ponto 99, deste ponto segue na distância de 19,19 m e azimute 211°13'07" até o ponto 100, deste ponto segue na distância de 48,80 m e azimute 208°13'03" até o ponto 101, deste ponto segue na distância de 14,25 m e azimute 207°49'44" até o ponto 102, deste ponto segue na distância de 17,32 m e azimute 207°53'27" até o ponto 103, deste ponto segue na distância de 13,49 m e azimute 206°11'08" até o ponto 104, deste ponto segue na distância de 16,28 m e azimute 209°29'28" até o ponto 105, deste ponto segue na distância de 23,61 m e azimute 207°53'49" até o ponto 106, deste ponto segue na distância de 9,11 m e azimute 205°45'26" até o ponto 107, deste ponto segue na distância de 21,88 m e azimute 206°07'50" até o ponto 108, deste ponto segue na distância de 13,63 m e azimute 205°43'32" até o ponto 109, deste ponto segue na distância de 22,50 m e azimute 203°59'57" até o ponto 110, deste ponto segue na distância de 47,22

MUNICÍPIO DE
SOROCABA

EXPEDIENTE

SECRETARIA DE COMUNICAÇÃO (SECOM)
Imprensa Oficial - Lei nº 2.043 - 29/10/1979

ADMINISTRAÇÃO E REDAÇÃO
Av. Engº Carlos Reinaldo Mendes, 3.041 - 4º andar
Sorocaba - SP - Fone / Fax: (015) 3238-2490

DIRETORIA DE IMPRENSA
Mária Isabel Silveira Molina

OFICIAL DE IMPRENSA DO MUNICÍPIO E
EDITOR RESPONSÁVEL
Lincoln Santos Salazar - MTb 39.737 DRT/SP

COMPOSIÇÃO E IMPRESSÃO
Ipanema Sistema Gráfico e Editora Ltda.
Av. Pres. Juscelino Kubitschek de Oliveira, 199
Votorantim - SP - Fone (015) 2102-0300



GOVERNO
MUNICIPAL

PREFEITO
Vitor Lippi

VICE PREFEITO
José Ailton Ribeiro

SECRETARIA DA ADMINISTRAÇÃO
Mário José Pastiglione Júnior

SECRETARIA DA CIDADANIA
Mária José de Almeida Lima

SECRETARIA DA COMUNICAÇÃO
Valter Cesar Cals

SECRETARIA DA CULTURA E LAZER
Anderson Santos

SECRETARIA DE DESENVOLVIMENTO ECONÔMICO
Mário Kajuhico Tanigawa

SECRETARIA DA EDUCAÇÃO
Mária Teresinha Del Cistia

SECRETARIA DE ESPORTE
Claudio Eduardo Bacci Martins

SECRETARIA DE FINANÇAS
Fernando Mitsuo Furukawa

SECRETARIA DE GESTÃO DE PESSOAS
Silvana Maria Siniscalco Duarte Chinellato

SECRETARIA DE GOVERNO E RELAÇÕES
INSTITUCIONAIS
Paulo Francisco Mendes

SECRETARIA DA HABITAÇÃO E URBANISMO
José Carlos Comitre

SECRETARIA DA JUVENTUDE
Edith Maria Garboggini Di Giorgi

SECRETARIA DO MEIO AMBIENTE
Jussara de Lima Carvalho

SECRETARIA DE NEGÓCIOS JURÍDICOS
Luiz Angelo Verrone Quilici

SECRETARIA DE OBRAS E
INFRA-ESTRUTURA URBANA
Wilson Unterkircher Filho

SECRETARIA DE PARCERIAS
Carlos Eugenio Garcia Laino

SECRETARIA DE PLANEJAMENTO E GESTÃO
Rodrigo Moreno

SECRETARIA DE RELAÇÕES DO TRABALHO
Luís Alberto Firmino

SECRETARIA DA SAÚDE
Milton Ribeiro Palma

SECRETARIA DA SEGURANÇA COMUNITÁRIA
Roberto Montgomery Soares

SECRETARIA DE TRANSPORTES
Renato Gianolla

EMPRESA DE DESENVOLVIMENTO
URBANO E SOCIAL
Renato Gianolla

SERVIÇO AUTÔNOMO DE ÁGUA E ESGOTO
Geraldo de Moura Caiuby

FUNDAÇÃO DA SEGURIDADE SOCIAL DOS SERVIDORES
PÚBLICOS MUNICIPAIS DE SOROCABA
Marcos Antonio Figueiredo Bistão

m e azimute 201°16'23" até o ponto 111, deste ponto segue na distância de 19,53 m e azimute 196°30'30" até o ponto 112, deste ponto segue na distância de 17,33 m e azimute 196°30'09" até o ponto 113, deste ponto segue na distância de 37,51 m e azimute 201°02'19" até o ponto 114, deste ponto segue na distância de 31,42 m e azimute 209°25'48" até o ponto 115, deste ponto segue na distância de 43,28 m e azimute 211°32'55" até o ponto 116, deste ponto segue na distância de 18,69 m e azimute 220°11'55" até o ponto 117, deste ponto segue na distância de 28,53 m e azimute 220°17'49" até o ponto 118, deste ponto segue na distância de 22,18 m e azimute 226°47'56" até o ponto 119, confrontando em toda extensão com a Estrada Intermunicipal Sorocaba Porto Feliz; deste ponto segue na distância de 92,92 m e azimute 29°29'07" até o ponto 120, deste ponto segue na distância de 44,41 m e azimute 28°36'11" até o ponto 121, deste ponto segue em curva à esquerda num desenvolvimento de 12,34 m e raio de 6,00 m até o ponto 122, deste ponto segue na distância de 17,00 m e azimute 355°11'44" até o ponto 123, deste ponto segue na distância de 15,27 m e azimute 85°11'44" até o ponto 124, deste ponto segue em curva à esquerda num desenvolvimento de 11,29 m e raio de 11,00 m até o ponto 125, deste ponto segue em curva à esquerda num desenvolvimento de 92,09 m e raio de 1.496,00 m até o ponto 126, deste ponto segue na distância de 228,55 m e azimute 22°51'02" até o ponto 127, deste ponto segue em curva à esquerda num desenvolvimento de 163,19 m e raio de 1.996,00 m até o ponto 128, deste ponto segue na distância de 41,94 m e azimute 18°10'09" até o ponto 129, confrontando em toda extensão com a Área Remanescente; deste ponto segue na distância de 43,01 m e azimute 86°36'15" até o ponto 93, ponto inicial confrontando com a Prefeitura de Sorocaba; perfazendo uma área de 14.575,53 m².

Art. 2º Havendo acordo quanto ao preço e à forma de pagamento, a aquisição far-se-á por compra pura e simples, expropriação amigável, com doação gratuita ou outra forma de aquisição prevista no Código Civil Brasileiro, uma vez satisfeitas as seguintes exigências:

I - que o preço não ultrapasse o respectivo laudo de avaliação;

II - que o proprietário ofereça título de filiação vintenária, bem como certidões negativas que provem não existirem quaisquer ônus sobre os imóveis expropriados.

Art. 3º As despesas decorrentes da execução do presente Decreto correrão por conta de verba orçamentária própria.

Art. 4º Este Decreto entra em vigor na data de sua publicação, revogando expressamente o Decreto nº 18.717, de 25 de novembro de 2010.

Palácio dos Tropeiros, em 26 de Janeiro de 2011, 356º da Fundação de Sorocaba.

VITOR LIPPI
Prefeito Municipal

LUIZ ANGELO VERRONE QUILICI
Secretário de Negócios Jurídicos

PAULO FRANCISCO MENDES
Secretário de Governo e Relações Institucionais

RODRIGO MORENO
Secretário de Planejamento e Gestão

JOSÉ CARLOS COMITRE
Secretário da Habitação e Urbanismo

Publicado na Divisão de Controle de Documentos e Atos Oficiais, na data supra.

SOLANGE APARECIDA GEREVINI LLAMAS
Chefe da Divisão de Controle de Documentos e Atos Oficiais

**(Processo nº 29.076/2009)
DECRETO Nº 18.815, DE 26
DE JANEIRO DE 2011.**

(Declara imóveis de utilidade pública, para fins de desapropriação, destinados a melhoria do sistema viário, e dá outras providências).

VITOR LIPPI, Prefeito do Município de Sorocaba, no uso das atribuições que lhe são conferidas pela Lei Orgânica do Município,
DECRETA:

Art. 1º Ficam declarados de utilidade pública, a fim de serem desapropriados pela Prefeitura Municipal de Sorocaba, destinados a melhoria do sistema viário, os imóveis abaixo descritos e caracterizados, conforme consta do Processo Administrativo nº 29.076/2009, a saber:

Proprietário: consta pertencer a CENTRAL PARK EMPREENDIMENTOS IMOBILIÁRIOS LTDA, e/ou sucessores.
Matrícula nº 134.344.

"Área 1 - Incidência-1, Bairro Itavuvú.
Área do terreno a desapropriar 4.802,41 m²
Descrição: Parte da Gleba de terras designada por (Área B), com a seguinte descrição: tem como início o ponto 1, deste ponto segue no sentido horário na distância de 49,36 m e azimute 172°53'18" até o ponto 2, deste ponto segue em curva à esquerda num desenvolvimento de 42,83 m e raio de 71,00 m até o ponto 3, deste ponto segue em curva à direita num desenvolvimento de 47,65 m e raio de 39,50 m até o ponto 4, deste ponto segue em curva à esquerda num desenvolvimento de 42,83 m e raio de 71,00 m até o ponto 5, deste ponto segue na distância de 9,24 m e azimute 172°53'17" até o ponto 6, deste ponto segue em curva à direita num desenvolvimento de 157,62 m e raio de 1.282,00 m até o ponto 7, confrontando em toda extensão com a Área Remanescente; deste ponto segue com distância de 39,15 m e azimute 343°29'10" até o ponto 8, deste ponto segue com distância de 31,52 m e azimute 346°07'05" até o ponto 9, deste ponto segue com distância de 13,92 m e azimute 351°55'06" até o ponto 10, deste ponto segue com distância de 42,24 m e azimute 354°10'35" até o ponto 11, deste ponto segue com distância de 54,99 m e azimute 357°48'17" até o ponto 12, deste ponto segue com distância de 64,18 m e azimute 357°49'09" até o ponto 13, deste ponto segue com distância de 81,08 m e azimute 358°28'49" até o ponto 14, deste ponto segue com distância de 15,70 m e azimute 356°13'28" até o ponto 1, ponto inicial da descrição deste perímetro, confrontando em toda extensão com a Estrada Intermunicipal Sorocaba Porto Feliz; perfazendo uma área de 4.802,41 m².

"Área 2 - Incidência-2, Bairro Itavuvú.
Área do terreno a desapropriar: 395,88 m².
Descrição: Parte da (Área B), com a seguinte descrição: tem como início o Ponto 15, deste ponto segue em reta no sentido horário na distância de 141,23 m e azimute de 180°21'49" até o ponto 16, confrontando com a área remanescente; deste ponto segue na distância de 34,43 m e azimute de 355°55'29" até o ponto 17, deste ponto segue na distância de 12,23 m e azimute de 356°33'55" até o ponto 18, deste ponto segue na distância de 20,65 m e azimute de 359°07'49" até o ponto 19, deste ponto segue na distância de 37,10 m e azimute de 359°35'31" até o ponto 20, deste ponto segue na distância de 37,22 m e azimute de 7°10'57" até o ponto 15, ponto inicial da descrição, confrontando em toda extensão com a Estrada Intermunicipal Sorocaba Porto Feliz; perfazendo uma área de 395,88 m².

"Área 3 - Incidência-3, Bairro Itavuvú.
Área do terreno a desapropriar: 26.182,39 m².
Descrição: Parte da Gleba de Terras designada por (Área-B), com a seguinte descrição: Tem como início o Ponto 21, deste ponto segue na distância de 3,52 m e azimute de 202°37'10" até o ponto 22, deste ponto segue na distância de 228,55 m e azimute de 202°51'13" até o ponto 23, deste ponto segue em curva à direita num desenvolvimento de 66,17 m e raio de 1.536,00 m até o ponto 24, deste

ponto segue em curva à esquerda num desenvolvimento de 12,58 m e raio de 6,00 m até o ponto 25, deste ponto segue na distância de 17,00 m e azimute de 175°11'44" até o ponto 26, deste ponto segue na distância de 14,45 m e azimute de 265°11'44" até o ponto 27, deste ponto segue em curva à esquerda num desenvolvimento de 11,23 m e raio de 11,00 m até o ponto 28, deste ponto segue em curva num desenvolvimento de 75,22 m e raio de 1.536,00 m até o ponto 29, deste ponto segue na distância de 100,00 m e azimute de 209°29'07" até o ponto 30, deste ponto segue em curva à esquerda num desenvolvimento de 261,57 m e raio de 496,00 m até o ponto 31, deste ponto segue na distância de 290,29 m e azimute de 179°16'11" até o ponto 32, deste ponto segue em curva à esquerda num desenvolvimento de 147,66 m e raio de 346,00 m até o ponto 33, deste ponto segue em curva à esquerda num desenvolvimento de 21,31 m e raio de 8,00 m até o ponto 34, deste ponto segue na distância de 14,00 m e azimute de 92°12'29" até o ponto 35, deste ponto segue na distância de 13,55 m e azimute de 182°12'29" até o ponto 36, deste ponto segue em curva à esquerda num desenvolvimento de 72,14 m e raio de 120,00 m até o ponto 37, deste ponto segue na distância de 19,95 m e azimute de 147°45'52" até o ponto 38, confrontando em toda extensão com a Área Remanescente; deste ponto segue na distância de 17,06 m e azimute de 260°01'26" até o ponto 39, deste ponto segue na distância de 49,16 m e azimute de 323°20'09" até o ponto 40, deste ponto segue na distância de 15,75 m e azimute de 314°39'08" até o ponto 41, deste ponto segue na distância de 16,51 m e azimute de 312°04'44" até o ponto 42, deste ponto segue na distância de 40,05 m e azimute de 324°43'02" até o ponto 43, deste ponto segue na distância de 9,55 m e azimute de 327°06'45" até o ponto 44, deste ponto segue na distância de 50,32 m e azimute de 354°40'55" até o ponto 45, deste ponto segue na distância de 56,33 m e azimute de 358°21'29" até o ponto 46, deste ponto segue na distância de 72,44 m e azimute de 0°11'14" até o ponto 47, deste ponto segue na distância de 61,44 m e azimute de 359°46'34" até o ponto 48, deste ponto segue na distância de 40,94 m e azimute de 358°58'45" até o ponto 49, deste ponto segue na distância de 65,66 m e azimute de 359°04'49" até o ponto 50, deste ponto segue na distância de 46,96 m e azimute de 358°59'21" até o ponto 51, deste ponto segue na distância de 29,64 m e azimute de 358°00'44" até o ponto 52, deste ponto segue na distância de 132,29 m e azimute de 0°04'13" até o ponto 53, deste ponto segue na distância de 71,60 m e azimute de 0°29'15" até o ponto 54, deste ponto segue na distância de 11,37 m e azimute de 14°18'48" até o ponto 55, deste ponto segue na distância de 14,37 m e azimute de 29°03'22" até o ponto 56, deste ponto segue na distância de 6,68 m e azimute de 44°59'30" até o ponto 57, deste ponto segue na distância de 9,61 m e azimute de 38°08'36" até o ponto 58, deste ponto segue na distância de 40,30 m e azimute de 43°39'25" até o ponto 59, deste ponto segue na distância de 29,27 m e azimute de 44°54'33" até o ponto 60, deste ponto segue na

distância de 29,25 m e azimute de 41°40'49" até o ponto 61, deste ponto segue na distância de 20,50 m e azimute de 37°27'37" até o ponto 62, deste ponto segue na distância de 44,83 m e azimute de 32°26'50" até o ponto 63, deste ponto segue na distância de 31,93 m e azimute de 26°08'28" até o ponto 64, deste ponto segue na distância de 38,05 m e azimute de 21°38'43" até o ponto 65, deste ponto segue na distância de 26,97 m e azimute de 22°59'40" até o ponto 66, deste ponto segue na distância de 35,01 m e azimute de 21°08'36" até o ponto 67, deste ponto segue na distância de 47,37 m e azimute de 24°02'22" até o ponto 68, deste ponto segue na distância de 80,93 m e azimute de 25°19'31" até o ponto 69, deste ponto segue na distância de 87,42 m e azimute de 29°09'45" até o ponto 70, deste ponto segue na distância de 39,71 m e azimute de 29°58'54" até o ponto 71, deste ponto segue na distância de 4,02 m e azimute de 32°10'31" até o ponto 21, ponto inicial da descrição, confrontando com a Estrada Intermunicipal Sorocaba a Porto Feliz, perfazendo uma área de 26.182,39 m².

Art. 2º Havendo acordo quanto ao preço e à forma de pagamento, a aquisição far-se-á por compra pura e simples, expropriação amigável, com doação gratuita ou outra forma de aquisição prevista no Código Civil Brasileiro, uma vez satisfeitas as seguintes exigências:

I - que o preço não ultrapasse o respectivo laudo de avaliação;

II - que o proprietário ofereça título de filiação vintenária, bem como certidões negativas que provem não existirem quaisquer ônus sobre os imóveis expropriados.

Art. 3º As despesas decorrentes da execução do presente Decreto correrão por conta de verba orçamentária própria.

Art. 4º Este Decreto entra em vigor na data de sua publicação, revogando expressamente o Decreto nº 18.716, de 25 de novembro de 2010.

Palácio dos Tropeiros, em 26 de Janeiro de 2011, 356º da Fundação de Sorocaba.

VITOR LIPPI
Prefeito Municipal

LUIZ ANGELO VERRONE QUILICI
Secretário de Negócios Jurídicos

PAULO FRANCISCO MENDES
Secretário de Governo e Relações Institucionais

RODRIGO MORENO
Secretário de Planejamento e Gestão

JOSÉ CARLOS COMITRE
Secretário da Habitação e Urbanismo

Publicado na Divisão de Controle de Documentos e Atos Oficiais, na data supra.

SOLANGE APARECIDA GEREVINI LLAMAS
Chefe da Divisão de Controle de Documentos e Atos Oficiais

**(Processo nº 15.535/1997)
DECRETO Nº 18.816, DE 26 DE JANEIRO DE 2011.**

(Dispõe sobre feriados e pontos facultativos, e dá outras providências).

VITOR LIPPI, Prefeito do Município de Sorocaba, no uso das atribuições que lhe são conferidas pela Lei Orgânica do Município,

CONSIDERANDO a necessidade de disciplinar o expediente nos órgãos da Administração Direta e Indireta, nos dias úteis, em função do calendário anual com os feriados e pontos facultativos;

CONSIDERANDO ser medida importante para o planejamento do funcionamento das unidades ao longo do ano de 2011:

DECRETA:

Art. 1º Ficam considerados como Feriados e Pontos Facultativos, no ano de 2011, nas Repartições Públicas Municipais, os seguintes dias:

DIA/MÊS	SEMANA	EVENTO	TIPO	NATUREZA
01/Janeiro	Sábado	Confraternização Universal	Feriado	Federal
07/Março	Segunda	Carnaval	Ponto Facultativo	Municipal
08/Março	Terça	Carnaval	Ponto Facultativo	Municipal

09/Março	Quarta	Cinzas/até às 12 horas	Ponto Facultativo	Municipal
21/Abril	Quinta	Tiradentes	Feriado	Federal
22/Abril	Sexta	Paixão de Cristo	Feriado	Municipal
01/Maio	Domingo	Dia do Trabalho	Feriado	Federal
23/Junho	Quinta	Corpus Christi	Feriado	Municipal
24/Junho	Sexta	Corpus Christi	Ponto Facultativo	Municipal
09/Julho	Sábado	Revolução de 1932	Feriado	Estadual
15/Agosto	Segunda	Aniversário de Sorocaba	Feriado	Municipal
07/Setembro	Quarta	Independência do Brasil (1822)	Feriado	Federal
12/Outubro	Quarta	N. Senhora Aparecida	Feriado	Federal
28/Outubro	Sexta	Dia do Funcionário Público	Ponto Facultativo	Municipal
02/Novembro	Quarta	Finados	Feriado	Federal
14/Novembro	Segunda	Proclamação da República	Ponto Facultativo	Municipal
15/Novembro	Terça	Proclamação da República	Feriado	Federal
20/Novembro	Domingo	Consciência Negra	Feriado	Municipal
23/Dezembro	Sexta	Natal Após às 11 horas	Ponto Facultativo	Municipal
24/Dezembro	Sábado	Natal	Ponto Facultativo	Municipal
25/Dezembro	Domingo	Natal	Feriado	Federal
30/Dezembro	Sexta	Confraternização Universal Ano Novo Após às 11 hs	Ponto Facultativo	Municipal
31/Dezembro	Sábado	Confraternização Universal Ano Novo	Ponto Facultativo	Municipal

§1º O expediente dos serviços burocráticos no Paço Municipal e nas Repartições Administrativas Municipais, será das 12:00 às 17:00 horas, no dia 09 de março, quarta-feira.

§2º Competirá aos Secretários Municipais a expedição de instruções sobre o horário a ser observado, bem como a organização das escalas e dos plantões, para os serviços que não possam sofrer interrupção.

Art. 2º As despesas com a execução do presente Decreto correrão por conta de verba orçamentária própria.

Art. 3º Este Decreto entra em vigor na data de sua publicação.

Palácio dos Tropeiros, em 26 de Janeiro de 2 011, 356º da Fundação de Sorocaba.

VITOR LIPPI
Prefeito Municipal

LUIZ ANGELO VERRONE QUILICI
Secretário de Negócios Jurídicos

PAULO FRANCISCO MENDES
Secretário de Governo e Relações Institucionais

RODRIGO MORENO
Secretário de Planejamento e Gestão

SILVANA MARIA SINISCALCO DUARTE CHINELATTO
Secretária de Gestão de Pessoas

Publicado na Divisão de Controle de Documentos e Atos Oficiais, na data supra.

SOLANGE APARECIDA GEREVINI LLAMAS
Chefe da Divisão de Controle de Documentos e Atos Oficiais

DECRETO Nº 18.817, DE 26 DE JANEIRO DE 2 011.

(Dispõe sobre a decretação de luto oficial pelo falecimento do Desembargador Antônio Carlos Viana Santos, e dá outras providências).

VITOR LIPPI, Prefeito do Município de Sorocaba, no uso das atribuições que lhe são conferidas pela Lei Orgânica do Município, e

Considerando que o falecimento do Desembargador Antônio Carlos Viana Santos ocorrido na data de hoje, consterna nossa comunidade;

Considerando que o sorocabano Desembargador Antônio Carlos Viana Santos, formou-se em 1965 pela Faculdade de Direito da Universidade de São Paulo, ingressando na Magistratura em 1969 e em 1988 foi promovido a desembargador

Considerando que o Desembargador Antônio Carlos Viana Santos, nascido em Sorocaba, desde o início de 2010 ocupava a Presidência do Tribunal de Justiça do Estado de São Paulo, o maior da América Latina, com brilhantismo e imparcialidade, sendo motivo de orgulho para nossa cidade;

Considerando que sua exemplar dedicação à causa da justiça, foi constante ao longo de toda sua edificante vida profissional;

Considerando finalmente, que seu passamento entristece a comunidade, a qual ele sempre serviu com denodo e idealismo,

DECRETA:

Art. 1º Fica declarado luto oficial por três dias, pelo falecimento do Desembargador Antônio Carlos Viana Santos.

Art. 2º Este Decreto entra em vigor nesta data.

Palácio dos Tropeiros, 26 de Janeiro de 2 011, 356º da Fundação de Sorocaba.

VITOR LIPPI
Prefeito Municipal

LUIZ ANGELO VERRONE QUILICI
Secretário de Negócios Jurídicos

PAULO FRANCISCO MENDES
Secretário de Governo e Relações Institucionais

Decreto nº 18.817, de 26/1/2011 - fls. 2.

RODRIGO MORENO
Secretário de Planejamento e Gestão

Publicado na Divisão de Controle de Documentos e Atos Oficiais, na data supra.

SOLANGE APARECIDA GEREVINI LLAMAS
Chefe da Divisão de Controle de Documentos e Atos Oficiais

TERMO DECLARATÓRIO

O presente Decreto sob nº 18.817, de 26 de Janeiro de 2011, foi afixado no átrio desta Prefeitura Municipal de Sorocaba/Palácio dos Tropeiros, nesta data, nos termos do art. 78, §3º, da L.O.M.

Palácio dos Tropeiros, em 26 de Janeiro de 2 011.

SOLANGE APARECIDA GEREVINI LLAMAS
Chefe da Divisão de Controle de Documentos e Atos Oficiais

ATOS OFICIAIS

SECRETARIA DE NEGÓCIOS JURÍDICOS DIVISÃO DE CONTROLE DE DOCUMENTOS E ATOS OFICIAIS

EXTRATO DE TERMOS DE CONVÊNIO

1 - Processo nº 29.929/10

Data - 26/01/2011

Objeto - Repasse de Verba - UTI SEMI-INTENSIVA DE PEDIATRIA

Conveniente - PMS

Conveniada - IRMANDADE DA SANTA CASA DE MISERICÓRDIA DE SOROCABA

PRAZO - 12 MESES

VALOR - R\$ 30.244,24 mensais

2 - Processo nº 29.930/10

Data - 26/01/11

Objeto - Repasse de Verba - PRONTO SOCORRO MUNICIPAL

Conveniente - PMS

Conveniada - IRMANDADE DA SANTA CASA DE MISERICÓRDIA DE SOROCABA

PRAZO - 12 MESES

VALOR - R\$ 707.304,32 mensais

3 - Processo nº 29.931/2010

Data - 26/01/2011

Objeto - Repasse de Verba - UTI NEONATAL

Conveniente - PMS

Conveniada - IRMANDADE DA SANTA CASA DE MISERICÓRDIA DE SOROCABA

PRAZO - 12 MESES

VALOR - R\$ 49.000,58 mensais

4 - Processo nº 2.615/2000

Data - 26/01/2011

Objeto - Repasse de verba

Conveniente - PMS

Conveniada - ASSOCIAÇÃO PRÓ-REITEGRAÇÃO SOCIAL DA CRIANÇA

PRAZO - 05 Anos

VALOR - R\$ 48.000,00 mensais

SOLANGE APARECIDA GEREVINI LLAMAS
Chefe da Divisão de Controle de Documentos e Atos Oficiais

SECRETARIA DE NEGÓCIOS JURÍDICOS DIVISÃO DE CONTROLE DE DOCUMENTOS E ATOS OFICIAIS

EXTRATO DE TERMO DE CONVÊNIO

PROCESSO Nº 27.010/2009

DATA - 23/12/2010

OBJETO - Termo de Convênio que entre si celebram a Prefeitura Municipal de Sorocaba, por intermédio da Secretaria do Meio Ambiente - SEMA e o ICLEI - Governos Locais pela Sustentabilidade, com o objetivo de desenvolver ações conjuntas para o fortalecimento de questões voltadas a sustentabilidade local e proteção ambiental.

PRAZO - 12 meses a partir de 23/12/2010

SOLANGE APARECIDA GEREVINI LLAMAS
Chefe da Divisão de Controle de Documentos e Atos Oficiais

DIVISÃO DE CONTROLE DE DOCUMENTOS E ATOS OFICIAIS

NOTIFICAÇÃO

NOTIFICAMOS os interessados abaixo relacionados que foram deferidas as solicitações de cópias xerográficas. Referidas cópias devem ser retiradas nesta Divisão de Controle de Documentos e Atos Oficiais, sita no térreo do Paço Municipal, no horário das 8h00 às 16h00, de 2ª a 6ª Feira, no prazo de 07 (sete) dias úteis. Decorrido esse prazo, os documentos xerografados serão encaminhados para arquivo.

PROCESSOS DEFERIDOS

- 1- PROCESSO Nº 7865/2010
INTERESSADO - CONSTRUTORA SOROCABA LTDA
ASSUNTO - Cópia do Processo
SOLICITANTE - CONSTRUTORA SOROCABA LTDA
- 2- PROCESSO Nº 29.501/2008
INTERESSADO - SANTA MARIA AGROPECUARIA SOROCABA LTDA
ASSUNTO - Cópia do Processo
SOLICITANTE - SANTA MARIA AGROPECUARIA SOROCABA LTDA/DOMINGOS OREFICE
- 3- PROCESSO Nº 26.080/2008
INTERESSADO - JOAQUIM INACIO DE CAMARGO
ASSUNTO - Cópia do Habite-se
SOLICITANTE - ROSA MARIA DA SILVA CAMARGO
- 4- PROCESSO Nº 12.764/1996
INTERESSADO - ANTONIO MANUEL DA SILVA
ASSUNTO - Cópia do Processo
SOLICITANTE - ANTONIO MANUEL DA SILVA
- 5- PROCESSO Nº 449/1967-SOU
INTERESSADO - ANTONIO BERGAMO
ASSUNTO - Cópia De fls. do Processo
SOLICITANTE - JOAO ROBERTO DE NOCE PEPE
- 6- PROCESSO Nº 2.001/1967
INTERESSADO - LUIZ BERGAMO
ASSUNTO - Cópia de fls.do Processo
SOLICITANTE - JOÃO ROBERTO DE NOCE PEPE
- 7- PROCESSO Nº 1.285/1967
INTERESSADO - ROMEU BERGAMO
ASSUNTO - Cópia de fls. do Processo
SOLICITANTE - JOÃO ROBERTO DE NOCE PEPE
- 8- PROCESSO Nº 1.843/1967
INTERESSADO - ANTONIO BERGAMO E OU
ASSUNTO - Cópia de fls. do Processo
SOLICITANTE - JOÃO ROBERTO DE NOCE PEPE

- PEPE
9 -PROCESSO Nº 4.020/1974
INTERESSADO - EZIO REY
ASSUNTO - Cópia de fls. do Processo
SOLICITANTE - JOÃO ROBERTO DE NOCE PEPE
- 10-PROCESSO Nº 171/1971
INTERESSADO - ISAUINDA TINEN
ASSUNTO - Cópia de fls. do Processo
SOLICITANTE - JOÃO ROBERTO DE NOCE PEPE
- 11-PROCESSO Nº 111/1967 - SOU
INTERESSADO - ISAFER LTDA
ASSUNTO - Cópia de fls. do Processo
SOLICITANTE - JOÃO ROBERTO DE NOCE PEPE
- 12-PROCESSO Nº 2.435/1966-SOU
INTERESSADO - LUIZ BERGAMO
ASSUNTO - Cópia de fls. do Processo
SOLICITANTE - JOÃO ROBERTO DE NOCE PEPE
- 13-PROCESSO Nº 448/1967 - SOU
INTERESSADO - ANTONIO BERGAMO
ASSUNTO - Cópia de fls. do Processo
SOLICITANTE - JOÃO ROBERTO DE NOCE PEPE
- 14-PROCESSO Nº 2.004/1967 - SOU
INTERESSADO - ARLEY ANDRADE ALMEIDA
ASSUNTO - Cópia de fls. do Processo
SOLICITANTE - JOÃO ROBERTO DE NOCE PEPE
- 15-PROCESSO Nº 1.415/1967 - SOU
INTERESSADO - JORDAO CORREA NETO
ASSUNTO - Cópia de fls. do Processo
SOLICITANTE - JOÃO ROBERTO DE NOCE PEPE
- 16-PROCESSO Nº 31.145/2010
INTERESSADO - HELIO MARTINS
ASSUNTO - Cópia da Planta
SOLICITANTE - HELIO MARTINS
- 17-PROCESSO Nº 343/1971
INTERESSADO - OSVALDIR SABBADIN
ASSUNTO - Cópia de fls. do Processo
SOLICITANTE - JOÃO ROBERTO DE NOCE PEPE
- 18-PROCESSO Nº 9.922/1990
INTERESSADO - COMERCIAL E CONSTRUTORA FESTA LTDA
ASSUNTO - Cópia de fls. do Processo
SOLICITANTE - MARIA DE FATIMA TEREZA FALCHI DE BARROS
- 19-PROCESSO Nº 2.240/1966
INTERESSADO - LUIZ BERGAMO
ASSUNTO - Cópia de fls. do Processo
SOLICITANTE - JOÃO ROBERTO DE NOCE PEPE

SOLANGE APARECIDA GEREVINI LLAMAS
Chefe da Divisão de Controle de Documentos e Atos Oficiais

SEDU

Secretaria da Educação

COMUNICADO SEDU/DAGE Nº 02 DE 28 DE JANEIRO DE 2011

A Secretaria da Educação, nos termos das Resoluções SEDU/GS nº 10 e 11/2008, comunica que será realizada a sessão de atribuição para os docentes efetivos integrantes do Quadro de Magistério Público Municipal de Sorocaba inscritos para substituição temporária de Suporte Pedagógico. A chamada seguirá a ordem dos candidatos classificados no Comunicado SEDU/GS nº 07/2008.

Dia: 03/02/2011

Horário: 18 horas

Local: Prefeitura de Sorocaba - Auditório - Andar Térreo

Diretor de Escola

UNIDADE ESCOLAR
CEI - 38 "Maria Garcia Vecina" - Bairro: Vila Gabriel

Vice- Diretor

UNIDADE ESCOLAR
EM - "Inêz Rodrigues Cesarotti" - Bairro: Jd. Bonsucesso
EM - "Basílio da Costa Daemom" - Bairro: Paineiras

- Os candidatos serão chamados por ordem de classificação, resguardando o direito de escolha ao melhor classificado presente.

OBS.: O candidato deverá apresentar Carteira de Identidade (RG). A escolha por procuração será

feita mediante entrega do respectivo instrumento de mandato com firma reconhecida acompanhado de cópias reprográficas do documento de identidade de do procurador e do candidato que ficarão retidas.

Sorocaba, 28 de Janeiro de 2011

Rosária Clavijos Simão
Diretora de Área de Gestão Educacional

COMUNICADO SEDU/GS Nº. 02, DE 27 DE JANEIRO DE 2011. Sr. (a) Diretor (a)

A Secretaria da Educação comunica que a partir do ano letivo de 2011 entrará em vigor o novo Regimento Escolar das escolas de educação básica da rede municipal de ensino.

Solicitamos que a equipe gestora proceda às devidas adequações na versão preliminar do Regimento Escolar de acordo com as peculiaridades próprias e etapas de ensino oferecidas pela unidade escolar. A versão preliminar do Regimento Escolar está organizada de forma a indicar as adequações que deverão ocorrer nos aspectos administrativo, normativo, organizacional, funcional e pedagógico.

O Regimento Escolar deverá ser encaminhado impreterivelmente até o dia 28/02/2011 ao Supervisor de Ensino responsável pela unidade escolar, para análise.

A homologação do Regimento Escolar será publicada no Jornal do Município e deverá haver ampla divulgação do documento à comunidade pela direção, colegiado e instituições auxiliares.

Rosária Clavijos Simão
Diretora de Área de Gestão Educacional

Silvia de Araújo Donnini
Diretora de Área de Gestão Pedagógica

EDITAL SEDU/GS Nº 05 DE 28 DE JANEIRO DE 2011. CONVOCAÇÃO - PEB I

A Secretaria da Educação, em conformidade com os itens XI.1 e XI.2 do Edital de Concurso Público nº 03/2010, convoca os candidatos aprovados e classificados para o cargo de Professor de Educação Básica I, para sessão de escolha de vagas.

Local: Biblioteca Municipal - Auditório, rua: Coqueijo Costa - nº 180, Alto da Boa Vista, ao lado da Prefeitura de Sorocaba

Dia: 02 de Fevereiro de 2011

Horário: 9h

Professor de Educação Básica I
- Educação Infantil : os classificados do Concurso Público - Edital nº 03/2010, do 172º classificado ao 228º classificado;

- Séries Iniciais do Ensino Fundamental: os classificados do Concurso Público - Edital nº 03/2010, do 227º classificado ao 260º classificado.

RELAÇÃO DE VAGAS:

- Será publicada no átrio e no Mural de Informações (andar térreo) da Prefeitura de Sorocaba e poderá ser acessada através dos sites:

www.sorocaba.sp.gov.br e

www.educacao.sorocaba.sp.gov.br

INFORMAÇÕES E PROCEDIMENTOS:

- O candidato poderá no ato da atribuição comprovar o requisito básico para o exercício do cargo ao qual está concorrendo, através da entrega em cópias reprográficas acompanhadas dos originais, do Diploma/Certificado acompanhado do respectivo histórico escolar, com a devida colação de grau;

- Na sessão de escolha de vagas o candidato deverá apresentar carteira de identidade (RG).

- Os candidatos aprovados e classificados procederão à escolha de vagas, obedecendo rigorosamente à ordem de classificação final.

- O candidato convocado que não comparecer à referida sessão ou dela desistir, terá exaurido seus direitos no Concurso.

- A escolha por procuração, será feita mediante entrega do respectivo instrumento de mandato com firma reconhecida, acompanhado de cópias reprográficas do documento de identidade do procurador e do candidato, que ficarão retidas.

- A inexistência das afirmativas e/ou irregularidades nos documentos, mesmo que verificadas a qualquer tempo, em especial por ocasião da posse, acarretarão a nulidade da inscrição, com todas as suas decorrências, sem prejuízo das demais medidas de ordem administrativa, cível ou criminal, em conformidade com o item XIII. 2 do Edital de Concurso Público nº 03/2010.

- Os candidatos convocados que ultrapassarem o número de vagas somente escolherão em caso de não comparecimento ou desistência dos candidatos melhores classificados.

Maria Teresinha Del Cistia
Secretária da Educação

EDITAL SEDU/GS Nº 04 DE 28 DE JANEIRO DE 2011. CONVOCAÇÃO - SUPORTE PEDAGÓGICO

A Secretaria da Educação, em conformidade com os itens XI.1 e XI.2 do Edital de Concurso Público nº 05/2007, convoca os candidatos aprovados e classificados para o cargo de Vice- Diretor, para sessão de escolha de vaga, conforme cronograma abaixo:

Local: Biblioteca Municipal - Auditório, rua: Coqueijo Costa - nº 180, Alto da Boa Vista, ao lado da Prefeitura de Sorocaba

Dia: 02 de Fevereiro de 2011

Horário: 8h30min

Vice- Diretor

- Classificados do número 91 ao 100;

- As vagas serão publicadas no átrio e no Mural de Informações (andar térreo) da Prefeitura de Sorocaba e poderá ser acessada através do site:

www.sorocaba.sp.gov.br e

www.educacao.sorocaba.sp.gov.br

INFORMAÇÕES E PROCEDIMENTOS:

- O candidato poderá no ato da atribuição comprovar o requisito básico para o exercício do cargo ao qual está concorrendo, através da entrega em cópias reprográficas acompanhadas dos originais, do Diploma/Certificado acompanhado do respectivo histórico escolar, com a devida colação de grau, juntamente com a comprovação do tempo de serviço como docente, através da Carteira de Trabalho e/ou Certidão emitida por órgãos públicos;

- Na sessão de escolha de vagas o candidato deverá apresentar carteira de identidade (R.G.).

- Os candidatos aprovados e classificados procederão à escolha de vagas, obedecendo rigorosamente à ordem de classificação final.

- O candidato convocado que não comparecer à referida sessão ou dela desistir, terá exaurido seus direitos no Concurso.

- A escolha por procuração, será feita mediante entrega do respectivo instrumento de mandato com firma reconhecida, acompanhado de cópias reprográficas do documento de identidade do procurador e do candidato, que ficarão retidas.

- A inexistência das afirmativas e/ou irregularidades nos documentos, mesmo que verificadas a qualquer tempo, em especial por ocasião da posse, acarretarão a nulidade da inscrição, com todas as suas decorrências, sem prejuízo das demais medidas de ordem administrativa, cível ou criminal, em conformidade com o item XIII.2 do Edital de Concurso Público nº 05/2007.

- Os candidatos convocados que ultrapassarem o número de vagas somente escolherão em caso de não comparecimento ou desistência dos candidatos melhores classificados.

Maria Teresinha Del Cistia
Secretária da Educação

RESOLUÇÃO SEDU/GS Nº 02/2011, de 27 de janeiro de 2011.

Dispõe sobre as diretrizes para elaboração do Calendário Escolar do ano letivo de 2011 para as escolas da Rede Municipal de Ensino.

A Secretária da Educação, no uso de suas atribuições, e considerando:

- o disposto na Lei de Diretrizes e Bases da Educação Nacional;

- a necessidade de instrumento que preveja a organização e o funcionamento das escolas municipais em 2011;

- a importância do Calendário Escolar no processo educacional como elemento propulsor das ações programadas no Projeto Educativo para o ano letivo;

Resolve:

Art. 1º - As escolas municipais deverão organizar o calendário do ano letivo de 2011 garantindo no ensino fundamental e ensino médio o mínimo de 200 (duzentos) dias de efetivo trabalho escolar e a carga horária anual mínima de 800 (oitocentas) horas, respeitada a correspondência quando for adotada a organização semestral, levando-se em consideração a legislação específica de cada curso.

Art. 2º - Consideram-se como de efetivo trabalho escolar na educação básica os dias em que forem desenvolvidas atividades regulares de aula ou outras atividades didático-pedagógicas com o controle de frequência dos alunos e sob a orientação dos professores/equipe pedagógica.

§ 1º É vedada a realização de eventos ou de atividades não programadas no calendário escolar, em prejuízo das aulas previstas.

§ 2º Os dias letivos e/ou aulas programadas para a educação básica que deixarem de ocorrer por motivo de suspensão de aulas ou outras formas de descaracterização de efetivo trabalho escolar deverão ser repostos, conforme legislação pertinente.

Art. 3º - Todas as unidades escolares de educação infantil e ensino fundamental e/ou médio deverão elaborar seus calendários com a participação dos docentes, pessoal técnico administrativo e de suporte pedagógico.

§ 1º - O Calendário Escolar das unidades de ensino fundamental e/ou médio deverá ser ratificado pelo Conselho de Escola.

§ 2º - O Calendário Escolar das unidades de educação infantil deverá ser validado pela Associação de Pais e Mestres.

§ 3º - Os calendários escolares deverão ser aprovados pelos Supervisores de Ensino e homologados pelas Diretorias de Áreas de Gestão da Secretaria da Educação.

Art. 4º - Na elaboração do Calendário Escolar para o ano letivo de 2011, a escola deverá observar:

I- início do ano letivo em 7 de fevereiro de 2011;

II- reuniões pedagógico-administrativas, de planejamento e replanejamento;

III- reuniões do Conselho de Escola e dos Conselhos de Classe e Série/Ano/Termo para as escolas que atendem o ensino fundamental e ensino médio;

IV- reuniões de Avaliação de Ensino-Aprendizagem, acompanhadas pela Equipe Pedagógica da Secretaria da Educação;

V- reuniões da Associação de Pais e Mestres;

VI- reuniões de pais;

VII- férias docentes de 30 dias, no mês de janeiro;

VIII- recesso escolar de 15 dias;

IX- término do ano letivo em 20 de dezembro de 2011.

Art. 5º - Com exceção das datas já fixadas em lei, somente poderá haver suspensão de aulas por determinações do Prefeito Municipal.

Art. 6º - O curso de Habilitação Profissional de Técnico em Patologia Clínica terá seu calendário elaborado para ano de 2011 de acordo com sua especificidade.

Art. 7º - Esta Resolução entra em vigor na data de sua publicação, ficando revogadas as disposições em contrário, em especial a Resolução SEDU/GS nº. 03/2010.

Maria Teresinha Del Cistia
Secretária da Educação

COMUNICADO SEDU/GS Nº 01, DE 27 DE JANEIRO DE 2011.

Sr(a) Diretor(a):

Tendo em vista a publicação da Resolução SEDU/GS no. 02/2011 publicada em 28/01/2011 e a necessidade da elaboração do Calendário Escolar para o ano letivo de 2011, as Diretorias de Área Gestão Educacional e de Área de Gestão Pedagógica orientam as unidades escolares para as seguintes providências:

I - Todas as unidades escolares:

1. início do ano letivo: dia 07/02/2011;
2. término do ano letivo: dia 20/12/2011;
3. 1º Bimestre - 07/02 a 29/04;
2º Bimestre - 02/05 a 05/07;
3º Bimestre - 26/07 a 30/09;
4º Bimestre - 03/10 a 20/12;
4. reuniões de planejamento dias 03 e 04/02/2011 e de replanejamento dia 25/07/2011;
5. reuniões de equipe escolar dias 02/02/2011 e 08/07/2011, sendo esta última com suspensão de aulas;
6. férias dos docentes: 30 dias (03/01 a 01/02/2011);
7. deverão ser considerados recesso escolar docente: de 11/07/2011 a 24/07/2011 e de 21/12/2011 a 31/12/2011; * CEI integral - observar item II.
8. formação continuada (art. 67 e 87 da LDB) dias 06 e 07/07/2011 com suspensão de aulas;
9. reuniões da Associação de Pais e Mestres, conforme estabelecido em Estatuto próprio, sem suspensão de aulas;
10. reuniões de pais, no mínimo 01(uma) por bimestre, sem suspensão de aulas.

II - Unidades que mantêm a educação infantil:

1. reuniões de avaliação de ensino-aprendizagem, coordenadas pela equipe gestora da unidade escolar (Diretor e Orientador Pedagógico) e acompanhadas pela equipe pedagógica da SEDU, em número de 04 (quatro), sendo uma por bimestre, com suspensão de aulas, destinando-se a reunião do 3º bimestre à Avaliação Institucional.
2. na educação infantil integral, o recesso de julho deverá ser compatibilizado, para que não haja prejuízo no atendimento aos alunos.

III - Unidades que mantêm o ensino fundamental e ensino médio:

1. reuniões de Conselho de Escola, pelo menos uma por bimestre, sem suspensão de aulas (cópia da ata de eleição do Conselho de Escola deverá ser encaminhada às Diretorias de Área de Gestão Educacional e de Área de Gestão Pedagógica até 01/03/2011);
 2. reuniões do Conselho de Classe e Série/Ano/Termo, nos dias 29/04/2011 (dia letivo), 01/07/2011 (dia letivo), 30/09/2011 (dia não letivo) e Conselho Final dia 12/12/2011 (dia letivo). Cópias das atas deverão ser remetidas à Diretoria de Área de Gestão Pedagógica, bimestralmente, até o quinto dia útil após cada reunião.
 3. comemorações cívicas obrigatórias: 15/08/2011 (dia letivo) e 07/09/2011 (dia letivo);
 4. reuniões de avaliação de ensino-aprendizagem, coordenadas pela equipe gestora da Unidade Escolar (Diretor, Vice-Diretor e Orientador Pedagógico) e acompanhadas pela equipe pedagógica da SEDU, em número de 04 (quatro), sendo uma por bimestre, sem suspensão de aulas, destinando-se a reunião do 3º bimestre à Avaliação Institucional.
- IV - As unidades que mantêm o ensino fundamental em conjunto com a educação infantil deverão elaborar o calendário de forma a harmonizar seu funcionamento.
- V - As unidades escolares deverão prever no Calendário Escolar 2011 as atividades envolvendo esco-

la e comunidade.

VI - Na elaboração e execução do projeto educativo para o ano letivo de 2011, as unidades escolares deverão levar em consideração as datas, eventos e atividades extracurriculares previstos em legislação municipal, estadual e federal, constando em calendário próprio, anexo ao Calendário Escolar 2011.

VII - O Calendário Escolar 2011 e o Calendário de datas, eventos e atividades extracurriculares das unidades de ensino fundamental e/ou médio deverão ser ratificados pelo Conselho de Escola e os das unidades de educação infantil deverão ser validados pela Associação de Pais e Mestres, em reunião própria lavrada em ata.

VIII - Na ocorrência de suspensão de aulas ou outras formas de descaracterização de efetivo trabalho escolar nas escolas de educação básica, o plano

de reposição do dia letivo escolar deverá ser encaminhado à Diretoria de Área de Gestão Educacional, em três vias para homologação, devidamente visado pelo Supervisor de Ensino, recomendando que a reposição ocorra, no máximo, até o mês seguinte.

IX - O Calendário Escolar de 2011 deverá ser entregue, em três vias ao Supervisor de Ensino impreterivelmente até o dia 01/03/2011, que o remeterá às Diretorias de Área de Gestão Educacional e de Área de Gestão Pedagógica para a devida homologação.

Rosária Clavijos Simão
Diretora de Área de Gestão Educacional

Sílvia de Araújo Donnini
Diretora de Área de Gestão Pedagógica

SEDE

Secretaria do Desenvolvimento Econômico

Secretaria de Desenvolvimento Econômico - SEDE

Notificação Concessão de Incentivos Fiscais.

Notificamos a quem possa interessar que a empresa INERGY AUTOMOTIVE SYSTEMS DO BRASIL LTDA., CNPJ 02.814.286/0001-74, solicitou a concessão dos incentivos fiscais, nos termos da Lei nº 6.344/2.000, através do Processo nº 1.118-6/2.011.

Mario K. Tanigawa
Secretário

SECID

Secretaria da Cidadania

Comunicado 01/11

O conselho Municipal do Idoso, no uso das suas atribuições legais torna público o calendário anual de suas reuniões ordinárias, que se realizarão na Rua Santa Cruz, 116 - Centro, das 14:00HS às 16:00HS.

JAN	FEV	MAR	ABR	MAI	JUN	JUL	AGO	SET	OUT	NOV	DEZ
25	01	01	05	03	07	05	02	06	04	01	06
	15	15	19	17	21	19	16	20	18	22	13

Publique-se

Sorocaba 28 de janeiro de 2011.

Cláudio Roberto Cardoso
Presidente Interino do Conselho

Sr.
Luiz Ângelo Verrone Quillici
D.D. Secretário de Negócio Jurídicos

COMUNICADO Nº 01/11

O Conselho Municipal de Assistência Social, no uso de suas atribuições legais e em atenção ao seu Regimento Interno, decreto 17.830, de 06 de outubro de 2009, no seu art. 26, §1º, torna público o calendário anual de suas reuniões ordinárias, que se realizarão na Rua Santa Cruz -116 - Centro, Nesta, das 14h as 16h.

JAN	FEV	MAR	ABR	MAI	JUN	JUL	AGO	SET	OUT	NOV	DEZ
13	10	10	14	12	09	14	11	08	13	10	08
27	24	24	28	26	23	28	25	22	27	24	22

Publique-se.

Sorocaba, 28 de Janeiro de 2011.

Reinaldo Yassuo Hashimoto
Presidente Interino do Conselho

SEMES

Secretaria de Esportes

CAMPEONATO MUNICIPAL DE FUTEBOL VETERANO DA 1ª DIVISÃO - 2011

Circular nº. 002/11

A Secretaria de Esporte (SEMES) comunica às associações abaixo relacionadas que as inscrições para a temporada 2011 do referido campeonato estarão abertas no período de 01 a 28 de fevereiro, e para os atletas de 01 de fevereiro a 07 de março no Ginásio Municipal de Esportes "Dr. Gualberto Moreira", de

segunda a sexta-feira, no horário das 08:00 as 12:00 e das 13:00 as 17:00 horas.

Para formalização da inscrição as equipes deverão:

" enviar à Semes uma cópia da ata atualizada e devidamente registrada em cartório, (somente as associações cujo prazo de mandato da diretoria esteja vencido);

" efetuar o pagamento de R\$ 408,37(quatrocentos e oito reais e trinta e sete centavos) referente a taxa de inscrição, que deverá ser recolhida no Banco Itaú agência 5865 - conta corrente nº. 02360-9 em favor do Fundo de Apoio ao Desporto Amador de Sorocaba (FADAS);

" preencher o formulário próprio expedido pela SEMES.

Além Ponte Futebol Clube
Alternativa FC
Associação Atlético Aparecidinha
Associação Atlético Árvore Grande
Associação Atlético Beira Rio
Associação Atlét Desp N Sorocaba
Associação Atlético Vila Carvalho
Associação Atlético Vila Helena
Associação Soroc de Atletismo
Atlético Brasil Futebol Clube

Atlético Parque São Bento
Clube Atlético Barcelona
Clube Atlético Monte Negro
Esporte Clube Canto do Rio
Esporte Clube N Esperança
Esporte Clube Paineiras
Esporte Clube Paulistano
Esporte Clube São Cristovão
Jardim dos Estados FC
Vila Hortência Futebol Clube

Sorocaba, 27 de janeiro de 2011.

Cláudio Eduardo Bacci Martins
Secretário de Esporte

SES

Secretaria da Saúde

Área da Vigilância em Saúde
Divisão da Vigilância Sanitária
Tel. 3234-2191
Av. Pereira da Silva, 1156
Jd. Santa Rosália.

Através da presente, a Área da Vigilância em Saúde,

Divisão da Vigilância Sanitária notifica:

1-Processo nº. 23.885/10

Santo Comércio e Importação de Produtos Alimentícios LTDA

Supermercado, açougue, padaria, confeitaria e rotisseria

Av. Elias Maluf, 1835 - Wanel Ville II

Baixa de Responsabilidade Técnica

de Ana Carolina França Morcelli Rodrigues

Deferido

2-Processo nº. 30.289/10

Caixa de Assistência dos Advogados de São Paulo

Comércio varejista de produtos farmacêuticos, sem manipulação de fórmulas

R. Nogueira Martins, 426 - Centro

Assunção de Responsabilidade Técnica

de Patrícia Cristina Teixeira Dias

Deferido

3-Processo nº. 25.667/08

F. J. Sucos e Lanches LTDA - ME

Casa de Sucos

Pça. Carlos de Campos, 115 - Centro

Licença de Funcionamento

Deferido nº CEVS 355220501-561-000286-1-4

4-Processo nº. 26.763/10

Gláucia D'Avilla de Moura

Serviços de Nutrição

R. Maria Soares Leitão, 41 - S. 02 - Pq. Campolim

Renovação Licença Estab. - Validade: 30/11/2011

Deferido nº CEVS 355220501-865-000012-1-0

5-Processo nº. 24.374/10

Serviço de Anestesiologia Dr. Tito S/S LTDA

Atividade médica ambulatorial restrita à consulta

R. Sarutaiá, 63 - Centro

Renovação Licença Estab. - Validade: 02/12/2011

Deferido nº CEVS 355220501-863-000133-1-5

6-Processo nº. 17.102/10

Adriana Stella Pereira

Atividade odontológica

R. Quinze de Novembro, 176 - Centro

Renovação Licença Estab. - Validade: 28/12/2011

Deferido nº CEVS 355220501-863-000435-1-6

Renovação Licença Raio X - Validade: 28/12/2011

Deferido nº CEVS 355220501-863-000434-1-9

7-Processo nº. 30.114/10

Francisco Rodrigues da Silva Sorocaba - ME

Comércio varejista de artigos de ótica

R. da Penha, 605 - Centro

Licença Inicial Estab. - Validade: 29/12/2011

Deferido nº CEVS 355220501-477-000333-1-6

8-Processo nº. 26.708/10

Yo Tik Swan

Atividade médica ambulatorial restrita à consulta

R. Epaminondas Neves, 330 - Jd. Astro

Renovação Licença Estab. - Validade: 02/12/2011

Deferido nº CEVS 355220501-863-000643-1-9

9-Processo nº. 26.426/10

Magali Escolástica Medeiros Govani & CIA. LTDA

- ME

Comércio varejista de produtos farmacêuticos, sem manipulação de fórmulas

R. Adelina Vasconcelos Leite, 188 - Jd. Maria

Eugênia

Renovação Licença Estab. - Validade: 28/12/2011

Deferido nº CEVS 355220501-477-000222-1-7

10-Processo nº. 27.804/10

Wobben Windpower Ind. e Com. LTDA

Atividade médica ambulatorial restrita à consulta

Av. Fernando Stecca, 100 - Iporanga

Licença Inicial Estab. - Validade: 29/12/2011

Deferido nº CEVS 355220501-863-001535-1-6

11-Processo nº. 26.474/10

Farmácia de Manipulação Enterprise LTDA ME

Comércio varejista de produtos farmacêuticos, com manipulação de fórmulas

R. Francisco Ferreira Leão, 268 - Vl. Leão

Renovação Licença Estab. - Validade: 21/12/2011

Deferido nº CEVS 355220501-477-000101-1-1

12-Processo nº. 1.205/10

Drogaria Leão Sorocaba LTDA EPP

Comércio varejista de produtos farmacêuticos, sem manipulação de fórmulas

Av. Barão de Tatuí, 240 - Centro

Renovação Licença Estab. - Validade: 06/01/2012

Deferido nº CEVS 355220501-477-000154-1-5

Em 27/01/2011

Consuelo Taciana Wanderley Matiello
Diretora de Área da Vigilância em Saúde

Profª Ms. Eliane Martins Prestes Lungwtz
Chefe da Divisão de Vigilância Sanitária

Ana Paula Zagato
Chefe da Seção de Gerenciamento Operacional

FUNSERV

ATO CONCESSÓRIO DE PENSÃO

PORTARIA FUNSERV - DPA Nº 001/2011

Marcos Antonio Figueiredo Bistão, Presidente da Fundação da Seguridade Social dos Servidores Públicos Municipais de Sorocaba, no uso de suas atribuições legais, concede pensão a CAROLINA FERNANDA RIBEIRO PEREIRA DE MORAES, tendo como representante legal seu pai JOSE PEREIRA DE MORAES, dependente (s) de ALAYDE MARIA RIBEIRO, funcionário (a) público da Prefeitura Municipal de Sorocaba, falecido (a) em 16/12/2010, retroagindo seus efeitos a contar da data do óbito.

Sorocaba, 25 de Janeiro de 2011.

MARCOS ANTONIO FIGUEIREDO BISTÃO
Presidente da FUNSERV

ATO CONCESSÓRIO DE PENSÃO

PORTARIA FUNSERV - DPA Nº 002/2011

Marcos Antonio Figueiredo Bistão, Presidente da Fundação da Seguridade Social dos Servidores Públicos Municipais de Sorocaba, no uso de suas atribuições legais, concede pensão a MARCO ANTONIO SALVIATO (esposo) dependente de MARIA CRISTINA STEINER SALVIATO, funcionário (a) público da Prefeitura Municipal de Sorocaba, falecido (a) em 21/12/2010, retroagindo seus efeitos a contar da data do óbito.

Sorocaba, 25 de Janeiro de 2011.

MARCOS ANTONIO FIGUEIREDO BISTÃO
Presidente da FUNSERV

SEF

Secretaria de Finanças

EDITAL DE NOTIFICAÇÃO DE DISTRIBUIÇÃO E VENCIMENTOS
DOS CARNÊS DE IPTU
EXERCÍCIO DE 2011

A Prefeitura de Sorocaba, nos termos do Artigo 1º, "b", da Lei nº 5809, de 16 de novembro de 1998 e §1º, do Artigo 1º, da Lei 4.693, de 08 de dezembro de 1.994, por este Edital notifica os contribuintes que possuem endereço para entrega de correspondência (domicílio fiscal) no Município de Sorocaba da distribuição e dos vencimentos de seus respectivos carnês do Imposto Predial e Territorial Urbano e Taxas de Serviços referentes ao exercício de 2011. Os carnês serão entregues de forma simples pelos Correios, observando-se os Códigos de Endereçamento Postal - CEP desses respectivos endereços conforme constam dos Registros Imobiliários, na forma abaixo:

CEP DO ENDEREÇO DE ENTREGA PARA CORRESPONDÊNCIA (DOMICÍLIO FISCAL)	ÚLTIMA DATA PREVISTA PARA A ENTREGA DO CARNÊ	I - VENCIMENTO DA PARCELA ÚNICA E DA 1ª PARCELA; e II - ÚLTIMA DATA PARA PROTOCOLIZAR IMPUGNAÇÃO
18010-000 a 18015-050	25/02/2011	21/03/2011
18015-055 a 18020-000	25/02/2011	21/03/2011
18020-001 a 18025-190	25/02/2011	21/03/2011
18025-200 a 18035-070	01/03/2011	22/03/2011
18035-075 a 18035-990	01/03/2011	22/03/2011
18040-000 a 18044-170	01/03/2011	22/03/2011
18044-175 a 18047-700	02/03/2011	23/03/2011
18047-720 a 18052-100	02/03/2011	23/03/2011
18052-120 a 18055-050	02/03/2011	23/03/2011
18055-051 a 18057-090	03/03/2011	24/03/2011
18060-000 a 18070-680	03/03/2011	24/03/2011
18070-685 a 18072-890	03/03/2011	24/03/2011
18073-000 a 18075-775	04/03/2011	25/03/2011
18075-776 a 18077-530	04/03/2011	25/03/2011
18077-535 a 18079-790	04/03/2011	25/03/2011
18080-000 a 18081-430	04/03/2011	28/03/2011
18083-000 a 18090-590	04/03/2011	28/03/2011
18095-000 a 18099-999	09/03/2011	29/03/2011
Éden, Cajuru, Brigº Tobias, Aparecidinha	09/03/2011	29/03/2011
Fora do Município	09/03/2011	29/03/2011

I - Os carnês de que trata este Edital referente ao exercício de 2011 serão entregues de forma simples, sem declaração de recebimento por parte do contribuinte. Assim, é importante atenção dos Srs. Contribuintes às datas acima indicadas.

II - Os contribuintes que não receberem seus carnês até as datas acima indicadas, deverão requerer 2ª via dos mesmos, munidos do carnê do exercício anterior e de seus documentos pessoais, nas UNIDADES DA CASA DO CIDADÃO (segunda a sexta-feira).

III - Os contribuintes que possuem endereço para entrega de correspondência (domicílio fiscal) fora do Município de Sorocaba serão considerados notificados dos lançamentos tributários com a remessa do respectivo aviso por via postal registrada ou por Edital a ser publicado na Imprensa Oficial do Município.

IV - A ciência das decisões proferidas nos procedimentos administrativos será efetivada através da publicação na Imprensa Oficial do Município, de maneira resumida, sem prejuízo da entrega de forma simples da respectiva notificação. Para todos os efeitos, considerar-se-á a data em que forem publicadas as decisões na Imprensa Oficial do Município.

**EDITAL DE NOTIFICAÇÃO DE DISTRIBUIÇÃO E VENCIMENTOS DOS CARNÊS DE
ISSQN E TAXAS DE FISCALIZAÇÃO, INSTALAÇÃO, FUNCIONAMENTO E
PUBLICIDADE DO
MUNICÍPIO DE SOROCABA
EXERCÍCIO DE 2011**

A Prefeitura de Sorocaba, nos termos do Artigo 1º, "b", da Lei nº. 5809, de 16 de novembro de 1998 e § 1º, do Artigo 1º da Lei 4693 de 08 de Dezembro de 1994, por este Edital notifica os contribuintes que possuem endereço para entrega de correspondência (domicílio fiscal) no Município de Sorocaba da distribuição e dos vencimentos de seus respectivos carnês do Imposto Sobre Serviços de Qualquer Natureza e Taxas de Fiscalização, Instalação, Funcionamento e Publicidade (autônomos e empresas) referentes ao exercício de 2011. Os carnês serão entregues de forma simples pelos Correios, observando-se os Códigos de Endereçamento Postal - CEP desses respectivos endereços conforme constam dos Registros Mobiliários, na forma abaixo:

CEP DO ENDEREÇO DE ENTREGA PARA CORRESPONDÊNCIA (DOMICÍLIO FISCAL)	ÚLTIMA DATA PREVISTA PARA A ENTREGA DO CARNÊ	I - VENCIMENTO DA PARCELA ÚNICA E DA 1ª PARCELA; e II - ÚLTIMA DATA PARA PROTOCOLIZAR IMPUGNAÇÃO
18010-000 a 18020-700	25/02/2011	18/03/2011
18021-000 a 18039-990	01/03/2011	21/03/2011
18040-000 a 18059-000	02/03/2011	22/03/2011
18060-000 a 18072-890	03/03/2011	23/03/2011
18073-000 a 18079-790	04/03/2011	24/03/2011
18080-000 a 18099-999	04/03/2011	25/03/2011
Éden, Cajuru, Brigadeiro Tobias	10/03/2011	28/03/2011
Profissionais Autônomos	11/03/2011	29/03/2011
Fora do Município	14/03/2011	30/03/2011

I - Os carnês de que trata este Edital referente ao exercício de 2011 serão entregues de forma simples, sem declaração de recebimento por parte do contribuinte. Assim, é importante atenção dos Srs. Contribuintes às datas acima indicadas.

II - Os contribuintes que não receberem seus carnês até as datas acima indicadas, deverão requerer 2ª via dos mesmos, munidos do carnê do exercício anterior e de seus documentos pessoais, nas UNIDADES DA CASA DO CIDADÃO (de Segunda a Sexta-feira).

III - Os contribuintes que possuem endereço para entrega de correspondência (domicílio fiscal) fora do Município de Sorocaba serão considerados notificados dos lançamentos tributários com a remessa do respectivo aviso por via postal registrada ou por Edital a ser publicado na Imprensa Oficial do Município.

IV - A ciência das decisões proferidas nos procedimentos administrativos será efetivada através da publicação na Imprensa Oficial do Município, de maneira resumida, sem prejuízo da entrega de forma simples da respectiva notificação. Para todos os efeitos, considerar-se-á a data em que forem publicadas as decisões na Imprensa Oficial do Município.

Rápido, fácil e sigiloso

181

DISQUE DENÚNCIA

**A denúncia é a sua
melhor arma.**

**Instituto São Paulo
Contra a Violência**

**SECRETARIA DE
SEGURANÇA PÚBLICA**

**GOVERNO DO ESTADO DE
SÃO PAULO**



CN-SIFPM

Prefeitura Municipal de Sorocaba

CONAM

Receita Orcamentaria e Intra-Orcamentaria

DATA 26/01/2011

Receita Orcamentaria - Balancete Analitico - 12 / 2010

Pagina 1

Receita	Fonte	C.Apl	Especificacao	No Mes	No Ano	Prevista	Diferenca
1.0.0.0.00.00.00			RECEITAS CORRENTES	91.363.460,92	1.066.097.503,12	969.641.430,00	-96.456.073,12
1.1.0.0.00.00.00			RECEITA TRIBUTARIA	27.484.796,39	292.781.388,11	269.660.300,00	-23.121.088,11
1.1.1.0.00.00.00			IMPOSTOS	25.189.689,13	255.612.351,71	233.347.000,00	-22.265.351,71
1.1.1.2.00.00.00			IMPOSTOS SOBRE O PATRIMONIO E A RE	12.862.935,17	132.762.851,15	117.489.000,00	-15.273.851,15
1.1.1.2.02.00.00			IMP. S/ A PROPRIEDADE PREDIAL E T	4.746.443,09	70.868.284,93	72.457.000,00	1.588.715,07
1.1.1.2.02.00.01	01	1100000	imposto sobre prop.predial urb	3.023.063,64	46.267.554,02	47.364.000,00	1.096.445,98
1.1.1.2.02.00.02	01	1100000	imposto sobre a prop.territori	1.723.379,45	24.600.730,91	25.093.000,00	492.269,09
1.1.1.2.04.00.00			IMPOSTO S/A RENDA E PROVENTOS DE	4.134.719,95	28.250.107,16	23.044.000,00	-5.206.107,16
1.1.1.2.04.31.00	01	1100000	retido nas fontes - trabalho	4.047.254,59	27.471.464,80	22.287.000,00	-5.184.464,80
1.1.1.2.04.34.00	01	1100000	retido nas fontes - outros rend	87.465,36	778.642,36	757.000,00	-21.642,36
1.1.1.2.08.00.00	01	1100000	imp.s/tr.inter vivos-bens imov.e	3.981.772,13	33.644.459,06	21.988.000,00	-11.656.459,06
1.1.1.3.00.00.00			IMPOSTOS SOBRE A PRODUCAO E A CIRC	12.326.753,96	122.849.500,56	115.858.000,00	-6.991.500,56
1.1.1.3.05.00.00	01	1100000	imposto sobre servicos de qualque	12.326.753,96	122.849.500,56	115.858.000,00	-6.991.500,56
1.1.2.0.00.00.00			TAXAS	2.262.628,71	36.920.364,12	35.926.300,00	-994.064,12
1.1.2.1.00.00.00			TAXAS PELO EXERCICIO DO PODER DE P	705.538,32	12.674.032,43	12.670.000,00	-4.032,43
1.1.2.1.17.00.00	01	1100000	taxa de fiscalizacao de vigilanci	43.756,24	242.533,42	178.000,00	-64.533,42
1.1.2.1.25.00.00	01	1100000	tx.lic.p/func.estab.com.,ind.e pr	629.323,77	11.414.631,99	11.216.000,00	-198.631,99
1.1.2.1.26.00.00	01	1100000	taxa de publicidade comercial	32.458,31	1.016.867,02	1.276.000,00	259.132,98
1.1.2.1.27.00.00			TAXA DE APREENSAO E DEPOSITO	0,00	0,00	0,00	0,00
1.1.2.1.27.00.01	01	1100000	taxa de apreensao e deposito	0,00	0,00	0,00	0,00
1.1.2.2.00.00.00			TAXAS PELA PRESTACAO DE SERVICOS	1.557.090,39	24.246.331,69	23.256.300,00	-990.031,69
1.1.2.2.12.00.00	01	1100000	emolumentos e custas processuais	21.058,62	219.299,98	188.000,00	-31.299,98
1.1.2.2.28.00.00	01	1100000	taxa de cemiterios	19.202,17	186.313,78	157.000,00	-29.313,78
1.1.2.2.90.00.00	01	1100000	taxa de limpeza publica	1.516.829,60	23.840.717,93	22.551.000,00	-1.289.717,93
1.1.2.2.99.00.00			OUTRAS TAXAS PELA PRESTACAO DE SE	0,00	0,00	360.300,00	360.300,00
1.1.2.2.99.00.01	01	1100000	taxa aterro de inertes	0,00	0,00	360.300,00	360.300,00
1.1.2.2.99.00.02	01	1100000	outras taxas de prestacao de s	0,00	0,00	0,00	0,00
1.1.3.0.00.00.00			CONTRIBUICAO DE MELHORIA	32.478,55	248.672,28	387.000,00	138.327,72

CN-SIFPM							CONAM	
Prefeitura Municipal de Sorocaba								
Receita Orcamentaria e Intra-Orcamentaria								
Receita Orcamentaria - Balancete Analitico - 12 / 2010							Pagina 2	
DATA	26/01/2011							
Receita	Fonte	C.Apl	Especificacao	No Mes	No Ano	Prevista	Diferenca	
1.1.3.0.04.00.00	01	1100000	contr.melh. p/pavimentacao e obra	32.478,55	248.672,28	387.000,00	138.327,72	
1.3.0.0.00.00.00			RECEITA PATRIMONIAL	1.730.341,49	16.269.444,27	10.242.130,00	-6.027.314,27	
1.3.1.0.00.00.00			RECEITAS IMOBILIARIAS	18.817,78	176.266,95	110.000,00	-66.266,95	
1.3.1.1.00.00.00			ALUGUEIS	18.817,78	176.266,95	110.000,00	-66.266,95	
1.3.1.1.01.00.00	01	1100000	alugueis de imoveis urbanos	18.817,78	176.266,95	110.000,00	-66.266,95	
1.3.2.0.00.00.00			RECEITAS DE VALORES MOBILIARIOS	1.711.523,71	16.093.177,32	10.132.130,00	-5.961.047,32	
1.3.2.2.00.00.00			DIVIDENDOS	0,00	0,00	0,00	0,00	
1.3.2.2.00.00.01	01	1100000	dividendos telefonica - camara	0,00	0,00	0,00	0,00	
1.3.2.5.00.00.00			REMUNERACAO DE DEPOSITOS BANCARIOS	1.711.523,71	16.093.177,32	10.132.130,00	-5.961.047,32	
1.3.2.5.01.00.00			REMUNERACAO DE DEPOSITOS DE RECUR	601.515,65	6.929.453,57	5.132.130,00	-1.797.323,57	
1.3.2.5.01.01.00			REMUN.DEP.BANCARIOS REC.VINCULA	13.123,72	93.011,82	49.500,00	-43.511,82	
1.3.2.5.01.01.01	05	1000018	rend apl fin royalties - uniao	1.467,03	8.573,57	2.400,00	-6.173,57	
1.3.2.5.01.01.02	02	1000018	rend apl fin royalties - estad	0,00	1.769,43	100,00	-1.669,43	
1.3.2.5.01.01.03	05	1000018	rend dep banc comp fin esp exp	6.687,71	47.057,22	47.000,00	-57,22	
1.3.2.5.01.01.04	05	1000033	rend dep banc dep nac prod min	4.968,98	35.611,60	0,00	-35.611,60	
1.3.2.5.01.02.00			REMUN.DEP.BANC.RECURSOS VINCULA	160.592,16	1.860.210,62	1.400.000,00	-460.210,62	
1.3.2.5.01.02.01	02	2600000	rend apl deposito bancario fun	160.592,16	1.860.210,62	1.400.000,00	-460.210,62	
1.3.2.5.01.03.00			REMUN.DEP.BANC.REC.VINCULADOS -	84.604,64	2.104.375,63	1.545.800,00	-558.575,63	
1.3.2.5.01.03.02	02	3000028	rend dep banc programa diabete	19,93	2.721,68	5.000,00	2.278,32	
1.3.2.5.01.03.03	05	3000030	rend dep banc assistencia farm	3.515,92	107.462,98	157.000,00	49.537,02	
1.3.2.5.01.03.04	05	3000031	rend dep banc media e alta com	31.348,54	1.003.246,04	884.000,00	-119.246,04	
1.3.2.5.01.03.05	05	3000033	rend dep banc atencao basica	19.968,96	521.286,78	254.000,00	-267.286,78	
1.3.2.5.01.03.06	05	3000032	rend dep banc gestao sus	613,47	7.132,45	20.000,00	12.867,55	
1.3.2.5.01.03.07	05	3000034	rend dep banc vigilancia em sa	29.015,09	341.613,11	100.000,00	-241.613,11	
1.3.2.5.01.03.08	02	3000022	rend dep banc atencao saude si	122,73	1.092,34	600,00	-477,27	
1.3.2.5.01.03.09	02	3000035	rend dep banc municipalizacao	0,00	119.820,25	71.000,00	-48.820,25	
1.3.2.5.01.03.10	05	3000036	rend dep banc inc prog nac dst	0,00	0,00	8.000,00	8.000,00	
1.3.2.5.01.03.11	02	3000028	rend dep banc programa diabete	0,00	0,00	3.600,00	3.600,00	
1.3.2.5.01.03.12	02	3000007	rend dep banc medicamentos ate	0,00	0,00	18.200,00	18.200,00	
1.3.2.5.01.03.13	05	3000038	rend dep banc nasf-nucleos apo	0,00	0,00	10.400,00	10.400,00	
1.3.2.5.01.03.14	05	3000040	rend dep banc centro de zoonos	0,00	0,00	14.000,00	14.000,00	
1.3.2.5.01.05.00			REMUN.DEP.BANC.REC.VINC.MANUT.D	188.680,07	1.917.279,58	877.900,00	-1.039.379,58	

CN-SIFPM							CONAM	
Prefeitura Municipal de Sorocaba								
Receita Orcamentaria e Intra-Orcamentaria								
Receita Orcamentaria - Balancete Analitico - 12 / 2010							Pagina 3	
DATA	26/01/2011							
Receita	Fonte	C.Apl	Especificacao	No Mes	No Ano	Prevista	Diferenca	
1.3.2.5.01.05.01	01	2000000	rend dep banc educacao basica	144.362,36	1.458.938,74	510.000,00	-948.938,74	
1.3.2.5.01.05.02	05	2200005	rend dep banc quota salario ed	36.784,19	356.986,45	320.000,00	-36.986,45	
1.3.2.5.01.05.03	05	2200003	rend dep banc pnate-transporte	34,41	437,09	100,00	-337,09	
1.3.2.5.01.05.04	02	2000003	rend dep banc fundesp-merenda	6.750,24	35.931,51	42.000,00	6.068,49	
1.3.2.5.01.05.05	05	2000002	rend dep banc pnaec-prog nac a	261,69	1.561,42	200,00	-1.361,42	
1.3.2.5.01.05.08	02	2200002	rend dep banc transporte de al	487,18	12.776,09	5.600,00	-7.176,09	
1.3.2.5.01.05.09	02	2000014	rend dep banc pac constr escol	0,00	11.501,55	0,00	-11.501,55	
1.3.2.5.01.05.10	02	2000012	rend dep banc pac sta esmerald	0,00	0,00	0,00	0,00	
1.3.2.5.01.05.11	02	2000010	rend dep banc pac ipanema vill	0,00	18.166,82	0,00	-18.166,82	
1.3.2.5.01.05.12	02	2000011	rend dep banc jdm t m s barbar	0,00	9.082,48	0,00	-9.082,48	
1.3.2.5.01.05.13	02	2000013	rend dep banc pac vila barao	0,00	11.897,43	0,00	-11.897,43	
1.3.2.5.01.06.00			REMUN.DEP.BANC.REC.VINC.ACOES E	6.501,61	33.664,54	18.800,00	-14.864,54	
1.3.2.5.01.06.01	01	3100000	rend dep banc recurso proprio	6.501,61	33.664,54	18.800,00	-14.864,54	
1.3.2.5.01.09.00	01	1300000	remun.dep.banc.recursos vincula	2.476,26	13.231,60	9.000,00	-4.231,60	
1.3.2.5.01.10.00			REMUN.DEP.BANC.REC.VINC.FDO.NAC	19.273,99	96.892,23	50.100,00	-46.792,23	
1.3.2.5.01.10.01	05	5000018	rend dep banc paif atencao fam	2.599,94	15.780,87	1.000,00	-14.780,87	
1.3.2.5.01.10.02	05	5000017	rend dep banc peti-socio econo	11,45	281,48	300,00	18,52	
1.3.2.5.01.10.03	05	5000002	rend dep banc atendimento a pe	0,03	0,29	1.000,00	999,71	
1.3.2.5.01.10.04	05	5000021	rend dep banc agente jovem-pro	14,02	26.052,96	3.100,00	-22.952,96	
1.3.2.5.01.10.05	05	5000016	rend dep banc atend pessoa por	245,44	3.413,68	1.000,00	-2.413,68	
1.3.2.5.01.10.09	05	5000019	rend dep banc atend populacao	278,13	2.794,35	4.700,00	1.905,65	
1.3.2.5.01.10.10	05	5000001	rend dep banc pac-creche crian	0,00	0,00	0,00	0,00	
1.3.2.5.01.10.11	05	5000020	rend dep banc projeto sentinel	60,43	319,59	1.100,00	780,41	
1.3.2.5.01.10.12	05	5000022	rend dep banc crianca e adole	43,25	666,20	1.900,00	1.233,80	
1.3.2.5.01.10.13	05	5000024	rend dep banc igd-bolsa famili	5.083,22	28.093,76	36.000,00	7.906,24	
1.3.2.5.01.10.14	05	5000027	rend apl fin pro-jovem adole	430,06	1.842,13	0,00	-1.842,13	
1.3.2.5.01.10.15	05	5000028	rend apl fin mulher situacao v	1.304,09	4.242,43	0,00	-4.242,43	
1.3.2.5.01.10.16	05	5000029	rend dep banc cnv creas centro	8.065,70	10.106,33	0,00	-10.106,33	
1.3.2.5.01.10.17	05	5000028	rend dep banc centro de refere	1.138,23	3.298,16	0,00	-3.298,16	
1.3.2.5.01.99.00			REMUN.DEP.BANCARIOS DE OUTROS R	126.263,20	810.787,55	1.181.030,00	370.242,45	
1.3.2.5.01.99.01	05	1000014	rend dep banc conj hab ana pau	0,00	0,00	0,00	0,00	
1.3.2.5.01.99.02	07	1000005	rend dep banc pmat-prog modern	11.140,47	135.145,38	150.000,00	14.854,62	
1.3.2.5.01.99.03	03	4000001	rend dep banc funtran	19.616,15	156.433,39	85.000,00	-71.433,39	
1.3.2.5.01.99.04	02	1000024	rend dep banc reforma delegaci	0,00	16,00	0,00	-16,00	
1.3.2.5.01.99.05	02	1000009	rend dep banc convenio cdhu	2,92	27,39	0,00	-27,39	
1.3.2.5.01.99.06	03	1000015	rend dep banc fmdca-fdo mun di	4.234,88	62.241,35	103.000,00	40.758,65	
1.3.2.5.01.99.07	03	1000007	rend dep banc fadas-fdo apoio	344,99	4.154,64	1.200,00	-2.954,64	
1.3.2.5.01.99.08	02	5000006	rend dep banc fmas-protecao ba	90,66	215,61	450,00	234,39	
1.3.2.5.01.99.09	02	5000007	rend dep banc fmas-protecao es	111,75	255,07	1.700,00	1.444,93	
1.3.2.5.01.99.10	02	5000008	rend dep banc bpc-beneficio pr	0,00	0,00	180,00	180,00	
1.3.2.5.01.99.11	02	1000013	rend dep banc daesp	22,12	197,16	0,00	-197,16	
1.3.2.5.01.99.12	05	1000020	rend dep banc conv modernizaca	0,08	1,20	0,00	-1,20	
1.3.2.5.01.99.13	01	2300000	rend dep banc ensino medio	179,35	528,99	0,00	-528,99	

CN-SIFPM			Prefeitura Municipal de Sorocaba				CONAM	
			Receita Orcamentaria e Intra-Orcamentaria					
DATA 26/01/2011			Receita Orcamentaria - Balancete Analitico - 12 / 2010				Pagina 4	
Receita	Fonte	C. Apl	Especificacao	No Mes	No Ano	Prevista	Diferenca	
1.3.2.5.01.99.14	02	1000023	rend dep banc infraestrutura u	512,88	34.595,63	0,00	-34.595,63	
1.3.2.5.01.99.15	02	1000030	rend dep banc pts-pqe tec de s	358,07	6.053,79	1.800,00	-4.253,79	
1.3.2.5.01.99.16	07	4000002	rend dep banc promob-bndes	244,77	2.563,36	0,00	-2.563,36	
1.3.2.5.01.99.17	07	1000012	rend dep banc caf-corporacao a	68.574,09	335.826,96	812.500,00	476.673,04	
1.3.2.5.01.99.18	03	1000002	rend dep banc faced-fdo assist	766,32	8.121,68	5.600,00	-2.521,68	
1.3.2.5.01.99.19	03	1000003	rend dep banc fama-fdo mun mei	1.295,91	18.731,81	15.000,00	-3.731,81	
1.3.2.5.01.99.20	03	1000017	rend dep banc fmf-fdo mun fes	183,97	1.782,61	100,00	-1.682,61	
1.3.2.5.01.99.21	02	1000010	rend dep banc quadra poliespor	0,00	0,00	0,00	0,00	
1.3.2.5.01.99.22	02	1000010	rend dep banc centro lazer vil	0,00	3.178,59	2.500,00	-678,59	
1.3.2.5.01.99.23	02	1000032	rend dep banc area lazer jdm m	0,00	0,00	2.000,00	2.000,00	
1.3.2.5.01.99.24	05	1000041	rend apl fin pronasci seg publ	15.400,54	36.191,05	0,00	-36.191,05	
1.3.2.5.01.99.25	05	1000046	rend dep banc conv pista camin	0,00	0,00	0,00	0,00	
1.3.2.5.01.99.26	02	1000043	rend dep banc constr sal comun	2.668,99	4.011,60	0,00	-4.011,60	
1.3.2.5.01.99.27	02	5000031	red dep banc lib assistida pre	252,33	252,33	0,00	-252,33	
1.3.2.5.01.99.28	02	5000032	rend dep banc piso basico vari	131,53	131,53	0,00	-131,53	
1.3.2.5.01.99.29	02	5000033	rend dep banc piso fixo media	130,43	130,43	0,00	-130,43	
1.3.2.5.02.00.00			REMUN.DE DEPOSITOS DE RECURSOS NA	1.110.008,06	9.163.723,75	5.000.000,00	-4.163.723,75	
1.3.2.5.02.99.00			REMUN.DE OUTROS DEPOSITOS DE RE	1.110.008,06	9.163.723,75	5.000.000,00	-4.163.723,75	
1.3.2.5.02.99.01	01	1100000	rend dep banc de recursos nao	1.024.093,48	8.595.832,56	4.500.000,00	-4.095.832,56	
1.3.2.5.02.99.04	01	1100000	rend dep banc caf-corporacao a	85.914,58	567.891,19	500.000,00	-67.891,19	
1.7.0.0.00.00.00			TRANSFERENCIAS CORRENTES	56.278.294,46	705.269.491,83	637.272.000,00	-67.997.491,83	
1.7.2.0.00.00.00			TRANSFERENCIAS INTERGOVERNAMENTAIS	55.866.005,69	696.273.592,68	628.596.000,00	-67.677.592,68	
1.7.2.1.00.00.00			TRANSFERENCIAS DA UNIAO	16.263.216,51	169.489.995,82	163.098.000,00	-6.391.995,82	
1.7.2.1.01.00.00			PARTICIPACAO NA RECEITA DA UNIAO	5.611.077,97	37.698.121,55	41.343.000,00	3.644.878,45	
1.7.2.1.01.02.00	01	1100000	cota-parte fundo de participaca	5.609.312,62	37.600.024,27	41.270.000,00	3.669.975,73	
1.7.2.1.01.05.00	01	1100000	cota-parte do imposto s/a prop.	1.765,35	98.097,28	73.000,00	-25.097,28	
1.7.2.1.22.00.00			TRANS.COMPENS.FINANC.P/EXPLORACAO	199.339,74	1.361.386,37	676.000,00	-685.386,37	
1.7.2.1.22.20.00	05	1000018	cota-parte da compens.finan.rec	48.242,97	564.356,79	317.000,00	-247.356,79	
1.7.2.1.22.30.00	05	1000018	c/parte royalties-comp.fin.p/pr	36.347,16	452.780,75	359.000,00	-93.780,75	
1.7.2.1.22.90.00			OUT.TRANS.DECOR.DE COMPENS.FIN.	114.749,61	344.248,83	0,00	-344.248,83	
1.7.2.1.22.90.01	05	1000018	compensacao financeira esp.exp	114.749,61	344.248,83	0,00	-344.248,83	
1.7.2.1.33.00.00			TRANSF.DE RECURSOS DO SUS - REPAS	8.216.332,70	104.514.617,05	99.035.000,00	-5.479.617,05	
1.7.2.1.33.00.01	05	3000031	media alta complexidade ambula	7.017.571,28	86.898.651,33	84.000.000,00	-2.898.651,33	
1.7.2.1.33.00.02	05	3000030	assistencia farmaceutica	0,00	2.426.042,58	2.293.000,00	-133.042,58	
1.7.2.1.33.00.03	05	3000033	atencao basica	1.038.131,50	12.240.916,00	11.300.000,00	-940.916,00	
1.7.2.1.33.00.04	05	3000034	vigilancia em saude	110.629,92	2.638.507,14	1.042.000,00	-1.596.507,14	

CN-SIFPM			Prefeitura Municipal de Sorocaba				CONAM	
			Receita Orcamentaria e Intra-Orcamentaria					
DATA 26/01/2011			Receita Orcamentaria - Balancete Analitico - 12 / 2010				Pagina 5	
Receita	Fonte	C. Apl	Especificacao	No Mes	No Ano	Prevista	Diferenca	
1.7.2.1.33.00.05	05	3000036	incentivo prog nac hiv/aids de	0,00	0,00	400.000,00	400.000,00	
1.7.2.1.33.00.06	05	3000032	gestao do sus	50.000,00	310.500,00	0,00	-310.500,00	
1.7.2.1.35.00.00			TRANSFERENCIAS DE RECURSOS DO FND	2.056.196,68	23.247.318,75	18.346.000,00	-4.901.318,75	
1.7.2.1.35.01.00	05	2200005	transferencias do salario-educa	1.256.847,54	15.111.263,45	12.700.000,00	-2.411.263,45	
1.7.2.1.35.03.00	05	2000001	transf.diretas do fnde referent	785.802,00	7.404.148,00	5.100.000,00	-2.304.148,00	
1.7.2.1.35.04.00	05	2200003	trans.diretas do fnde referente	13.547,14	121.923,30	60.000,00	-61.923,30	
1.7.2.1.35.99.00			OUTRAS TRANSFERENCIAS DIRETAS D	0,00	609.984,00	486.000,00	-123.984,00	
1.7.2.1.35.99.01	05	2000002	prog. nac.alimentacao escolar	0,00	609.984,00	486.000,00	-123.984,00	
1.7.2.1.36.00.00	01	1100000	trans.financiera do icms-desonera	180.269,42	2.170.507,83	2.130.000,00	-40.507,83	
1.7.2.1.99.00.00			OUTRAS TRANSFERENCIAS DA UNIAO	0,00	498.044,27	1.568.000,00	1.069.955,73	
1.7.2.1.99.00.01	01	1100000	fex - auxilio financeiro para	0,00	0,00	1.568.000,00	1.568.000,00	
1.7.2.1.99.00.02	01	1100000	afm - apoio financeiro aos mun	0,00	498.044,27	0,00	-498.044,27	
1.7.2.2.00.00.00			TRANSFERENCIAS DOS ESTADOS	29.936.659,00	407.968.025,70	363.498.000,00	-44.470.025,70	
1.7.2.2.01.00.00			PARTICIPACAO NA RECEITA DOS ESTAD	29.926.577,22	404.744.188,98	361.959.000,00	-42.785.188,98	
1.7.2.2.01.01.00			COTA-PARTE DO ICMS	26.944.416,54	325.112.691,52	285.000.000,00	-40.112.691,52	
1.7.2.2.01.01.01	01	1100000	cota-parte do icms	26.944.416,54	325.112.691,52	285.000.000,00	-40.112.691,52	
1.7.2.2.01.02.00	01	1100000	cota-parte do ipva	2.700.169,82	76.224.908,17	73.760.000,00	-2.464.908,17	
1.7.2.2.01.04.00	01	1100000	cota-parte do ipi sobre exporta	281.990,86	2.626.139,06	2.830.000,00	203.860,94	
1.7.2.2.01.13.00	01	1300000	cota-parte da contr.interv.no d	0,00	780.450,23	369.000,00	-411.450,23	
1.7.2.2.22.00.00			TRANSF.COTA-PARTE DA COMPENSACAO	10.081,78	69.000,72	16.000,00	-53.000,72	
1.7.2.2.22.30.00	02	1000018	c/parte royalties comp.fin.p/pr	10.081,78	69.000,72	16.000,00	-53.000,72	
1.7.2.2.99.00.00			OUTRAS TRANSFERENCIAS DOS ESTADOS	0,00	3.154.836,00	1.523.000,00	-1.631.836,00	
1.7.2.2.99.00.01	02	2000003	fundesp - merenda escolar	0,00	3.154.836,00	1.523.000,00	-1.631.836,00	
1.7.2.4.00.00.00			TRANSFERENCIAS MULTIGOVERNAMENTAIS	9.666.130,18	118.815.571,16	102.000.000,00	-16.815.571,16	
1.7.2.4.01.00.00	02	2600000	transf. de recursos do fundeb	9.666.130,18	118.815.571,16	102.000.000,00	-16.815.571,16	
1.7.6.0.00.00.00			TRANSFERENCIAS DE CONVENIOS	412.288,77	8.995.899,15	8.676.000,00	-319.899,15	
1.7.6.1.00.00.00			TRANSF. CONVENIOS DA UNIAO E DE SU	64.740,00	3.633.498,68	3.353.000,00	-280.498,68	
1.7.6.1.01.00.00			TRANSF. CONVENIOS DA UNIAO PARA O	0,00	0,00	620.000,00	620.000,00	

CN-SIFPM				CONAM			
Prefeitura Municipal de Sorocaba							
Receita Orcamentaria e Intra-Orcamentaria							
DATA 26/01/2011				Receita Orcamentaria - Balancete Analitico - 12 / 2010			
				Pagina 6			
Receita	Fonte	C. Apl	Especificacao	No Mes	No Ano	Prevista	Diferenca
1.7.6.1.01.00.01	05	3000038	nasf - nucleos de apoio saude	0,00	0,00	520.000,00	520.000,00
1.7.6.1.01.00.02	05	3000039	olhar brasil	0,00	0,00	100.000,00	100.000,00
1.7.6.1.03.00.00			TRANSF.CONV.DA UNIAO DEST.A PROG.	248.463,90	2.746.969,97	2.733.000,00	-13.969,97
1.7.6.1.03.00.01	05	5000017	peti - socio educativo	0,00	12.000,00	24.000,00	12.000,00
1.7.6.1.03.00.02	05	5000002	atendimento a pessoa idosa	0,00	0,00	11.000,00	11.000,00
1.7.6.1.03.00.03	05	5000025	projovem - protecao ao jovem	240.926,40	1.379.231,16	1.525.000,00	145.768,84
1.7.6.1.03.00.04	05	5000021	projovem adolescente	7.537,50	75.375,00	96.000,00	20.625,00
1.7.6.1.03.00.05	05	5000018	protecao social basica familia	0,00	99.000,00	108.000,00	9.000,00
1.7.6.1.03.00.06	05	5000012	sac-ppd portador de deficienci	0,00	198.000,00	216.000,00	18.000,00
1.7.6.1.03.00.07	05	5000019	populacao de rua	0,00	130.000,00	120.000,00	-10.000,00
1.7.6.1.03.00.08	05	5000001	piso basico de transicao	0,00	9.446,40	57.000,00	47.553,60
1.7.6.1.03.00.09	05	5000016	c.a.p.p.d.	0,00	0,00	54.000,00	54.000,00
1.7.6.1.03.00.10	05	5000020	pfmc - projeto sentinela	0,00	66.900,00	54.000,00	-12.900,00
1.7.6.1.03.00.11	05	5000022	abrigo crianca adolescente	0,00	108.000,00	108.000,00	0,00
1.7.6.1.03.00.12	05	5000024	igd - bolsa familia	0,00	231.753,41	360.000,00	128.246,59
1.7.6.1.03.00.13	05	5000028	mulheres em situacao de violen	0,00	137.264,00	0,00	-137.264,00
1.7.6.1.03.00.14	05	5000029	convenio creas-centro ref esp	0,00	150.000,00	0,00	-150.000,00
1.7.6.1.03.00.15	05	5000028	centro de referencia da mulher	0,00	150.000,00	0,00	-150.000,00
1.7.6.1.99.00.00			OUTRAS TRANSFERENCIAS DE CONVENIO	-183.723,90	886.528,71	0,00	-886.528,71
1.7.6.1.99.00.01	05	1000010	constr cobertura metalica quad	-183.723,90	0,00	0,00	0,00
1.7.6.1.99.00.02	05	1000041	pronasci prog seg publ c/ cida	0,00	886.528,71	0,00	-886.528,71
1.7.6.1.99.00.03	05	1000046	conv pista caminhada pq esmera	0,00	0,00	0,00	0,00
1.7.6.2.00.00.00			TRANSFERENCIAS DOS ESTADOS E DE S	347.548,77	5.362.400,47	5.323.000,00	-39.400,47
1.7.6.2.01.00.00			TRANSF. CONVENIOS DO ESTADO PARA	0,00	661.794,21	1.316.000,00	654.205,79
1.7.6.2.01.00.01	02	3000028	programa diabetes	0,00	0,00	182.000,00	182.000,00
1.7.6.2.01.00.02	02	3000007	medicamentos atencao basica do	0,00	0,00	910.000,00	910.000,00
1.7.6.2.01.00.03	02	3000035	municipalizacao da saude - est	0,00	661.254,21	224.000,00	-437.254,21
1.7.6.2.01.00.04	02	3000022	atencao saude sistema penitenc	0,00	540,00	0,00	-540,00
1.7.6.2.02.00.00			TRANSF.CONVENIOS DO ESTADO DEST.A	353.092,50	3.381.465,00	3.232.000,00	-149.465,00
1.7.6.2.02.00.01	02	2200002	nc - transporte de alunos	353.092,50	3.381.465,00	3.232.000,00	-149.465,00
1.7.6.2.02.00.02	02	2300001	nc - transporte de alunos ens	0,00	0,00	0,00	0,00
1.7.6.2.02.00.03	02	2000010	pac ipanema ville	0,00	0,00	0,00	0,00
1.7.6.2.02.00.04	02	2000012	pac santa esmeralda	0,00	0,00	0,00	0,00
1.7.6.2.02.00.05	02	2000011	pac jardim t m s barbara	0,00	0,00	0,00	0,00
1.7.6.2.02.00.06	02	2000013	pac vila barao	0,00	0,00	0,00	0,00
1.7.6.2.02.00.07	02	2000014	pac eden	0,00	0,00	0,00	0,00
1.7.6.2.99.00.00			OUTRAS TRANSFERENCIAS DE CONVENIO	-5.543,73	1.319.141,26	775.000,00	-544.141,26
1.7.6.2.99.00.01	02	5000006	fmas - protecao basica	21.088,75	274.153,75	254.000,00	-20.153,75
1.7.6.2.99.00.02	02	5000007	fmas - protecao especial	120.562,52	905.737,70	390.000,00	-515.737,70

CN-SIFPM				CONAM			
Prefeitura Municipal de Sorocaba							
Receita Orcamentaria e Intra-Orcamentaria							
DATA 26/01/2011				Receita Orcamentaria - Balancete Analitico - 12 / 2010			
				Pagina 7			
Receita	Fonte	C. Apl	Especificacao	No Mes	No Ano	Prevista	Diferenca
1.7.6.2.99.00.03	02	5000008	bpc	0,00	0,00	60.000,00	60.000,00
1.7.6.2.99.00.04	02	1000030	parque tecnologico de sorocaba	-70.695,00	0,00	71.000,00	71.000,00
1.7.6.2.99.00.05	02	1000043	conv sep/pms-constr salario com	-100.000,00	0,00	0,00	0,00
1.7.6.2.99.00.06	02	5000031	liberdade assistida prest serv	13.200,00	57.200,00	0,00	-57.200,00
1.7.6.2.99.00.07	02	5000031	piso basico variavel idosos	0,00	20.249,81	0,00	-20.249,81
1.7.6.2.99.00.08	02	5000033	piso fixo media complexidade i	10.300,00	61.800,00	0,00	-61.800,00
1.9.0.0.00.00.00			OUTRAS RECEITAS CORRENTES	5.870.028,58	51.777.178,91	52.467.000,00	689.821,09
1.9.1.0.00.00.00			MULTAS E JUROS DE MORA	2.047.849,54	14.270.727,55	12.900.000,00	-1.370.727,55
1.9.1.1.00.00.00			MULTAS E JUROS DE MORA DOS TRIBUTOS	1.057.859,79	4.460.686,01	2.220.000,00	-2.240.686,01
1.9.1.1.38.00.00	01	1100000	multas e juros de mora do iptu	375.101,69	983.326,32	820.000,00	-163.326,32
1.9.1.1.39.00.00	01	1100000	multas e juros de mora do itbi	98.205,77	343.544,78	100.000,00	-243.544,78
1.9.1.1.40.00.00	01	1100000	mult.e juros de mora do imp.s/ser	282.073,22	1.856.556,06	490.000,00	-1.366.556,06
1.9.1.1.99.00.00			MULTAS E JUROS DE MORA DE OUTROS	302.479,11	1.277.258,85	810.000,00	-467.258,85
1.9.1.1.99.01.00	01	1100000	multas e juros de mora de outro	302.479,11	1.277.258,85	810.000,00	-467.258,85
1.9.1.3.00.00.00			MULT.E JUROS DE MORA DA DIVIDA ATI	981.704,44	9.753.843,57	10.630.000,00	876.156,43
1.9.1.3.11.00.00	01	1100000	mult.jur.mora da divida ativa do	840.858,56	8.213.880,92	8.920.000,00	706.119,08
1.9.1.3.12.00.00			MULTA E JUROS DE MORA DIVIDA ATIV	0,00	0,00	0,00	0,00
1.9.1.3.12.00.01	01	1100000	multa e juros de mora da divid	0,00	0,00	0,00	0,00
1.9.1.3.13.00.00	01	1100000	multas e juros de mora da divida	130.345,07	1.451.165,46	1.620.000,00	168.834,54
1.9.1.3.35.00.00	01	1100000	mult.jur.mora da div.ativa tx.fis	0,00	0,00	40.000,00	40.000,00
1.9.1.3.99.00.00	01	1100000	mult.e juros de mora da div.ativa	10.500,81	88.797,19	50.000,00	-38.797,19
1.9.1.9.00.00.00			MULTAS DE OUTRAS ORIGENS	8.285,31	56.197,97	50.000,00	-6.197,97
1.9.1.9.10.00.00	01	1100000	multas previstas na legislacao sa	8.285,31	56.197,97	50.000,00	-6.197,97
1.9.2.0.00.00.00			INDENIZACOES E RESTITUICOES	357.598,90	4.102.624,79	3.610.000,00	-492.624,79
1.9.2.2.00.00.00			RESTITUICOES	357.598,90	4.102.624,79	3.610.000,00	-492.624,79
1.9.2.2.99.00.00			OUTRAS RESTITUICOES	357.598,90	4.102.624,79	3.610.000,00	-492.624,79
1.9.2.2.99.00.01	01	1100000	vale transporte pms	93.079,32	1.066.449,84	946.000,00	-120.449,84
1.9.2.2.99.00.02	01	1100000	vale refeicao pms	23.115,73	297.174,99	300.000,00	2.825,01
1.9.2.2.99.00.03	01	1100000	cesta basica pms	74.138,19	803.797,21	600.000,00	-203.797,21
1.9.2.2.99.00.04	01	1100000	outras restituicoes	16.186,76	415.842,76	250.000,00	-165.842,76
1.9.2.2.99.00.05	01	1100000	cesta basica - saae	83.660,51	894.319,72	960.000,00	65.680,28
1.9.2.2.99.00.06	01	1100000	cesta basica - urbes	22.178,17	160.984,40	180.000,00	19.015,60
1.9.2.2.99.00.07	01	1100000	cesta basica funserv	21.874,91	243.749,16	204.000,00	-39.749,16

CN-SIFPM		Prefeitura Municipal de Sorocaba						CONAM
		Receita Orcamentaria e Intra-Orcamentaria						
DATA 26/01/2011		Receita Orcamentaria - Balancete Analitico - 12 / 2010						Pagina 8
Receita	Fonte	C.Apl	Especificacao	No Mes	No Ano	Prevista	Diferenca	
1.9.2.2.99.00.08	01	1100000	rest. energia electrica destrit	3.819,43	45.902,99	50.000,00	4.097,01	
1.9.2.2.99.00.09	01	1100000	combustivel - urbes	19.545,88	174.403,72	120.000,00	-54.403,72	
1.9.3.0.00.00.00			RECEITA DA DIVIDA ATIVA	1.537.393,06	16.211.093,13	23.261.000,00	7.049.906,87	
1.9.3.1.00.00.00			RECEITA DA DIVIDA ATIVA TRIBUTARIA	1.513.878,05	15.942.468,05	23.065.000,00	7.122.531,95	
1.9.3.1.11.00.00	01	1100000	rec.div.ativa do imp.s/a prop.pre	957.831,62	10.087.431,34	14.060.000,00	3.972.568,66	
1.9.3.1.12.00.00	01	1100000	receita da divida ativa do itbi	17.045,63	176.131,40	240.000,00	63.868,60	
1.9.3.1.13.00.00	01	1100000	rec.divida ativa do imp.s/serv.de	63.974,06	773.876,97	1.830.000,00	1.056.123,03	
1.9.3.1.35.00.00	01	1100000	rec.div.ativa da tx.de fisc.e vig	7.560,77	65.243,68	50.000,00	-15.243,68	
1.9.3.1.98.00.00			RECEITA DA DIVIDA ATIVA DAS CONTR	75.661,03	548.011,40	600.000,00	51.988,60	
1.9.3.1.98.00.01	01	1100000	rec.div.ativa contr. melhorias	75.661,03	548.011,40	600.000,00	51.988,60	
1.9.3.1.99.00.00			RECEITA DA DIVIDA ATIVA DE OUTROS	391.804,94	4.291.773,26	6.285.000,00	1.993.226,74	
1.9.3.1.99.01.00			REC.DA DIVIDA ATIVA DE OUTROS T	391.804,94	4.291.773,26	6.285.000,00	1.993.226,74	
1.9.3.1.99.01.01	01	1100000	rec.div.ativa tx lic func esta	141.795,85	1.396.769,32	2.489.000,00	1.092.230,68	
1.9.3.1.99.01.02	01	1100000	rec.div.ativa tx publicidade	13.561,10	124.827,13	140.000,00	15.172,87	
1.9.3.1.99.01.03	01	1100000	rec.div.ativa emol. e custas p	901,64	11.475,30	16.000,00	4.524,70	
1.9.3.1.99.01.04	01	1100000	rec.div.ativa taxa limpeza pub	231.410,67	2.583.833,31	3.640.000,00	1.056.166,69	
1.9.3.1.99.01.05	01	1100000	rec div ativa outros tributos	4.135,68	174.868,20	0,00	-174.868,20	
1.9.3.2.00.00.00			RECEITA DA DIVIDA ATIVA NAO TRIBUT	23.515,01	268.625,08	196.000,00	-72.625,08	
1.9.3.2.99.00.00			REC. DIVIDA ATIVA NAO TRIBUTARIA	23.515,01	268.625,08	196.000,00	-72.625,08	
1.9.3.2.99.01.00			REC.DIVIDA ATIVA NAO-TRIBUT.OUT	23.515,01	268.625,08	196.000,00	-72.625,08	
1.9.3.2.99.01.01	01	1100000	rec.div.ativa taxa de cemiteri	15,97	2.306,87	4.000,00	1.693,13	
1.9.3.2.99.01.02	01	1100000	rec.div.ativa multas posturas	19.741,08	242.767,50	110.000,00	-132.767,50	
1.9.3.2.99.01.03	01	1100000	rec.div.ativa outros tributos	0,00	0,00	40.000,00	40.000,00	
1.9.3.2.99.01.04	01	1100000	rec.div.ativa rendas eventuais	3.408,34	19.443,88	40.000,00	20.556,12	
1.9.3.2.99.01.05	01	1100000	rec.div.ativa ressarcimento	349,62	4.106,83	2.000,00	-2.106,83	
1.9.9.0.00.00.00			RECEITAS CORRENTES DIVERSAS	1.927.187,08	17.192.733,44	12.696.000,00	-4.496.733,44	
1.9.9.0.99.00.00			OUTRAS RECEITAS	1.927.187,08	17.192.733,44	12.696.000,00	-4.496.733,44	
1.9.9.0.99.00.01	01	1100000	eventuais	333.960,95	1.490.447,30	3.600.000,00	2.109.552,70	
1.9.9.0.99.00.02	01	1100000	receita de mercados	2.664,02	7.879,04	20.000,00	12.120,96	
1.9.9.0.99.00.03	01	1100000	visa zoonoses	2.122,00	5.665,00	4.000,00	-1.665,00	
1.9.9.0.99.00.04	03	1000002	faced - fdo. apoio a cultura e	18.173,99	308.483,44	300.000,00	-8.483,44	
1.9.9.0.99.00.05	03	5000004	fss - fdo. social de solidarie	0,00	6.445,52	40.000,00	33.554,48	
1.9.9.0.99.00.06	03	1000003	fama - fdo. municipal de meio	68.006,50	804.799,50	760.000,00	-44.799,50	
1.9.9.0.99.00.07	03	4000001	fumtran - fdo. municipal de tr	914.194,17	7.310.630,45	6.600.000,00	-710.630,45	
1.9.9.0.99.00.08	03	1000007	fadas - fdo. de apoio ao despo	0,00	134.011,45	50.000,00	-84.011,45	

CN-SIFPM		Prefeitura Municipal de Sorocaba						CONAM
		Receita Orcamentaria e Intra-Orcamentaria						
DATA 26/01/2011		Receita Orcamentaria - Balancete Analitico - 12 / 2010						Pagina 9
Receita	Fonte	C.Apl	Especificacao	No Mes	No Ano	Prevista	Diferenca	
1.9.9.0.99.00.09	01	1100000	concurso publico	0,00	0,00	12.000,00	12.000,00	
1.9.9.0.99.00.10	03	1000006	procon	4.760,96	14.944,96	5.000,00	-9.944,96	
1.9.9.0.99.00.11	03	1000015	fmdca - fdo. municipal da cria	578.007,84	893.534,33	1.300.000,00	406.465,67	
1.9.9.0.99.00.12	03	1000017	ffp - fdo. festejos populares	0,00	25.188,00	5.000,00	-20.188,00	
1.9.9.0.99.00.13	01	1100000	pregao presencial cpl 2894/09	0,00	5.640.000,48	0,00	-5.640.000,48	
1.9.9.0.99.00.14	01	1100000	programa garantia de renda min	5.296,65	550.703,97	0,00	-550.703,97	
2.0.0.0.00.00.00			RECEITAS DE CAPITAL	6.760.803,62	20.889.907,77	38.725.000,00	17.835.092,23	
2.1.0.0.00.00.00			OPERACOES DE CREDITO	0,00	11.421.517,97	38.000.000,00	26.578.482,03	
2.1.1.0.00.00.00			OPERACOES DE CREDITO INTERNAS	0,00	299.629,32	5.500.000,00	5.200.370,68	
2.1.1.4.00.00.00			OPERACOES DE CREDITO INTERNAS - CO	0,00	299.629,32	5.500.000,00	5.200.370,68	
2.1.1.4.05.00.00	07	1000005	oper.cred.internas p/prog.moderni	0,00	299.629,32	5.500.000,00	5.200.370,68	
2.1.2.0.00.00.00			OPERACOES DE CREDITO EXTERNAS	0,00	11.121.888,65	32.500.000,00	21.378.111,35	
2.1.2.3.00.00.00			OPERACOES DE CREDITOS EXTERNAS - C	0,00	11.121.888,65	32.500.000,00	21.378.111,35	
2.1.2.3.99.00.00			OUTRAS OPERACOES DE CREDITO EXTER	0,00	11.121.888,65	32.500.000,00	21.378.111,35	
2.1.2.3.99.00.01	07	1000012	caf - corporacion andina de fo	0,00	11.121.888,65	32.500.000,00	21.378.111,35	
2.2.0.0.00.00.00			ALIENACAO DE BENS	2.483,30	127.119,29	25.000,00	-102.119,29	
2.2.1.0.00.00.00			ALIENACAO DE BENS MOVEIS	172,97	77.862,94	5.000,00	-72.862,94	
2.2.1.9.00.00.00	01	1200000	alienacao de outros bens moveis	172,97	77.862,94	5.000,00	-72.862,94	
2.2.2.0.00.00.00			ALIENACAO DE BENS IMOVEIS	2.310,33	49.256,35	20.000,00	-29.256,35	
2.2.2.9.00.00.00	01	1200000	alienacao de outros bens imoveis	2.310,33	49.256,35	20.000,00	-29.256,35	
2.4.0.0.00.00.00			TRANSFERENCIAS DE CAPITAL	683.723,90	3.266.674,09	700.000,00	-2.566.674,09	
2.4.7.0.00.00.00			TRANSFERENCIAS DE CONVENIOS	683.723,90	3.266.674,09	700.000,00	-2.566.674,09	
2.4.7.1.00.00.00			TRANSF. DE CONVENIOS DA UNIAO E DE	183.723,90	183.723,90	700.000,00	516.276,10	
2.4.7.1.01.00.00			TRANSF.DE CONVENIOS DA UNIAO PARA	0,00	0,00	700.000,00	700.000,00	
2.4.7.1.01.00.01	05	3000040	centro de zoonoses	0,00	0,00	700.000,00	700.000,00	
2.4.7.1.99.00.00	05	1000010	constr.cobertura metalica em quad	183.723,90	183.723,90	0,00	-183.723,90	
2.4.7.2.00.00.00			TRANSF.CONVENIOS DOS ESTADOS E DE	500.000,00	3.082.950,19	0,00	-3.082.950,19	

CN-SIFPM				CONAM			
Prefeitura Municipal de Sorocaba							
Receita Orcamentaria e Intra-Orcamentaria							
DATA 26/01/2011				Receita Orcamentaria - Balancete Analitico - 12 / 2010			
				Pagina 10			
Receita	Fonte	C.Apl	Especificacao	No Mes	No Ano	Prevista	Diferenca
2.4.7.2.01.00.00			TRANSF. DE CONVENIOS DOS ESTADOS	400.000,00	400.000,00	0,00	-400.000,00
2.4.7.2.01.00.01	02	3000043	conv.secr.estado saude aq.egpt	200.000,00	200.000,00	0,00	-200.000,00
2.4.7.2.01.00.02	02	3000044	conv.secr.est.saude ref.ubs ap	200.000,00	200.000,00	0,00	-200.000,00
2.4.7.2.02.00.00			TRANSF.CONV.DOS ESTADOS DESTINADA	0,00	2.582.950,19	0,00	-2.582.950,19
2.4.7.2.02.00.01	02	2000010	pac ipanema ville	0,00	496.526,50	0,00	-496.526,50
2.4.7.2.02.00.02	02	2000012	pac sta esmeralda	0,00	496.526,50	0,00	-496.526,50
2.4.7.2.02.00.03	02	2000011	pac sta barbara	0,00	496.526,50	0,00	-496.526,50
2.4.7.2.02.00.04	02	2000013	pac vl barao	0,00	650.364,67	0,00	-650.364,67
2.4.7.2.02.00.05	02	2000014	pac eden	0,00	443.006,02	0,00	-443.006,02
2.4.7.2.99.00.00	02	1000043	conv sep/pms-constr salao com bai	100.000,00	100.000,00	0,00	-100.000,00
2.5.0.0.00.00.00			OUTRAS RECEITAS DE CAPITAL	6.074.596,42	6.074.596,42	0,00	-6.074.596,42
2.5.9.0.00.00.00			OUTRAS RECEITAS	6.074.596,42	6.074.596,42	0,00	-6.074.596,42
2.5.9.0.00.00.01	02	1000030	parque tecnologico de sorocaba	6.074.596,42	6.074.596,42	0,00	-6.074.596,42
9.0.0.0.00.00.00			DEDUCOES DE RECEITAS	-6.859.177,46	-88.494.682,77	-81.206.600,00	7.288.082,77
9.5.0.0.00.00.00			FUNDEB	-6.835.255,75	-88.303.018,00	-81.012.600,00	7.290.418,00
9.5.1.0.00.00.00			RECEITAS CORRENTES	-6.835.255,75	-88.303.018,00	-81.012.600,00	7.290.418,00
9.5.1.0.00.00.01	01	2000000	deducoes de receitas para o fu	-813.533,35	-7.056.073,09	-8.254.000,00	-1.197.926,91
9.5.1.0.00.00.02	01	2000000	deducoes de receitas para o fu	-353,05	-18.533,60	-14.600,00	3.933,60
9.5.1.0.00.00.03	01	2000000	deducoes de receitas para o fu	-36.053,88	-432.646,56	-426.000,00	6.646,56
9.5.1.0.00.00.04	01	2000000	deducoes de receitas para o fu	-5.388.883,31	-65.022.538,39	-57.000.000,00	8.022.538,39
9.5.1.0.00.00.05	01	2000000	deducoes de receitas para o fu	-540.033,99	-15.247.996,13	-14.752.000,00	495.996,13
9.5.1.0.00.00.06	01	2000000	deducoes de receitas p/o funde	-56.398,17	-525.230,23	-566.000,00	-40.769,77
9.9.0.0.00.00.00			OUTRAS DEDUCOES	-23.921,71	-191.664,77	-194.000,00	-2.335,23
9.9.1.0.00.00.00			RECEITAS CORRENTES	-23.921,71	-191.664,77	-194.000,00	-2.335,23
9.9.1.0.00.00.01	03	4000001	(-)deducoes do funset	-23.921,71	-191.664,77	-194.000,00	-2.335,23
TOTAL GERAL DA RECEITA				91.265.087,08	998.492.728,12	927.159.830,00	-71.332.898,12

CN-SIFPM		CONAM	
MUNICÍPIO DE SOROCABA - CONSOLIDADO			
RELATORIO DE GESTAO FISCAL			
DEMONSTRATIVO DA DESPESA COM PESSOAL			
ORÇAMENTOS FISCAL E DA SEGURIDADE SOCIAL			
SET/2010 a DEZ/2010			
R\$ 1,00		R\$ 1,00	
RGF - ANEXO I (LRF, art. 55, inciso I, alinea "a")		R\$ 1,00	
DESPESA COM PESSOAL		DESPESAS EXECUTADAS (Ultimos 12 Meses)	
		LIQUIDADAS	INSCRITAS EM RESTOS
		(a)	A PAGAR NAO PROCES. (b)
DESPESA BRUTA COM PESSOAL (I)		520.744.533,96	116.664,55
Pessoal Ativo		434.716.699,00	32.894,62
Pessoal Inativo e Pensionistas		75.117.479,96	
Outras despesas de pessoal decorrentes de contratos de terceirizacao (art.18, par.10.)		10.910.355,00	83.769,93
DESPESAS NAO COMPUTADAS (paragrafo 10. do art. 19, da LRF) (II)		61.435.883,99	
Indenizacoes por Demissao e Incentivos a Demissao Voluntaria		4.166.277,05	
Decorrentes de Decisao Judicial			
Despesas de Exercicios Anteriores			
Inativos e Pensionistas com Recursos Vinculados		57.269.606,94	
DESPESA LIQUIDA COM PESSOAL (III) = (I - II)		459.308.649,97	116.664,55
DESPESA TOTAL COM PESSOAL - DTP (IV) = (IIIa + IIIb)		459.425.314,52	
APURACAO DO CUMPRIMENTO DO LIMITE LEGAL			
RECEITA CORRENTE LIQUIDA - RCL (V)		1.148.028.675,69	
% do DESPESA TOTAL COM PESSOAL - DTP sobre a RCL (VI) = (IV/V) * 100		40,01	
LIMITE MAXIMO (incisos I, II e III do art. 20 da LRF) - 54,00 %		615.935.494,87	
LIMITE PRUDENCIAL (paragrafo unico do artigo 22 da LRF) - 51,30 %		588.938.710,62	

NOTA: Durante o exercicio, somente as despesas liquidadas sao consideradas executadas. No encerramento do exercicio, as despesas nao liquidadas inscritas em Restos a Pagar nao processados sao tambem consideradas executadas. Dessa forma, para maior transparencia, as despesas executadas estao segregadas em:

- Despesas liquidadas, consideradas aquelas em que houve a entrega do material ou servico, nos termos do art. 63 da Lei 4.320/64;
- Despesas empenhadas mas nao liquidadas, inscritas em Restos a Pagar nao processados, consideradas liquidadas no encerramento do exercicio, por forca do inciso II do artigo 35 da Lei 4.320/64.

Notas complementares:

CN-SIFPM		CONAM	
MUNICÍPIO DE SOROCABA			
RELATORIO DE GESTAO FISCAL			
DEMONSTRATIVO DA DIVIDA CONSOLIDADA LIQUIDA			
ORÇAMENTOS FISCAL E DA SEGURIDADE SOCIAL			
Periodo de Referencia: JANEIRO a DEZEMBRO/2010			
R\$ 1,00		R\$ 1,00	
RGF - ANEXO II (LRF, art. 55, inciso I, alinea "b")		R\$ 1,00	
DIVIDA CONSOLIDADA		SALDO DO EXERCICIO DE 2010	
		ANTERIOR	Ate o 1o.Quadrimestre Ate o 2o.Quadrimestre Ate o 3o.Quadrimestre
DIVIDA CONSOLIDADA - DC (I)	225.097.162,56	211.066.676,05	213.153.554,03 225.503.519,97
Divida Mobiliaria			
Divida Contratual			
Interna	196.911.559,83	186.237.735,71	188.317.939,05 190.756.366,76
Externa	22.013.764,04	17.732.502,82	17.732.502,82 28.854.391,47
Precatórios posteriores a 5.5.2000 (inclusive)			
vencidos e nao pagos	6.171.938,69	7.096.437,52	7.103.112,16 5.892.761,74
Demais Dividas			
DEDUCOES (II)	142.897.132,78	250.836.803,27	259.061.863,46 217.871.159,12
Disponibilidade de Caixa Bruta	160.902.796,33	237.427.832,15	253.458.079,82 242.152.906,00
Demais Haveres Financeiros	10.808.197,11	15.972.593,91	8.130.209,31 6.941.437,50
(-)Restos a Pagar Processados (Exceto Precatórios)	28.813.860,66	2.463.622,79	2.526.424,67 31.223.185,38
DIVIDA CONSOLIDADA LIQUIDA - DCL (III) = (I - II)	82.200.029,78	-39.770.127,22	-45.908.309,43 7.632.361,85
RECEITA CORRENTE LIQUIDA - RCL	974.170.393,13	1.029.952.347,25	1.093.459.470,72 1.148.028.675,69
% da DC sobre a RCL [(I)/RCL]	23,10	20,49	19,49 19,64
% da DCL sobre a RCL [(III)/RCL]	8,43	-3,86	-4,19 0,66
LIMITE DEFINIDO POR RESOLUCAO DO SENADO FEDERAL:120%	1.169.004.471,75	1.235.942.816,70	1.312.151.364,86 1.377.634.410,82
DETALHAMENTO DA DIVIDA CONTRATUAL			
Divida de PPP			
Parcelamentos de Dividas			
De Tributos			
De Contribuicoes Sociais			
Previdenciarias	13.980.316,18	12.612.928,63	11.395.068,35 10.202.719,59
Demais Contribuicoes Sociais			
Do FGTS			
Demais Dividas Contratuais	204.945.007,69	191.357.309,90	194.655.373,52 209.408.038,64
OUTROS VALORES NAO INTEGRANTES DA DC			
Precatórios anteriores a 5.5.2000	150.663,20	150.663,20	150.663,20 150.663,20
Ineficiencia Financeira			
Depositos	5.974.586,67	6.102.732,30	6.107.926,27 5.756.550,56
PP Nao-Processados de Exercicios Anteriores	34.200.006,19	4.993.835,48	2.679.787,36 1.650.414,54
Antecipacoes de Receita Orcamentaria - ARO			

CN-SIFPM	MUNICÍPIO DE SOROCABA RELATORIO DE GESTAO FISCAL DEMONSTRATIVO DA DIVIDA CONSOLIDADA LIQUIDA ORCAMENTOS FISCAL E DA SEGURIDADE SOCIAL Periodo de Referencia: JANEIRO a DEZEMBRO/2010	CONAM
RGF - ANEXO II (LRF, art.55, inciso I, alinea "b")		R\$ 1,00

REGIME PREVIDENCIARIO				
DIVIDA CONSOLIDADA PREVIDENCIARIA	SALDO EXERCICIO ANTERIOR	SALDO DO EXERCICIO DE 2010		
		Ate o 1o.Quadrimestre	Ate o 2o.Quadrimestre	Ate o 3o.Quadrimestre
DIVIDA CONSOLIDADA PREVIDENCIARIA (IV)	0,00	959.407.279,41	1.111.996.569,99	1.111.996.569,99
Passivo Atuarial		959.407.279,41	1.111.996.569,99	1.111.996.569,99
Demais Dividas		0,00	0,00	0,00
DEDUCOES (V)	113.452.850,38	125.624.654,93	137.599.428,74	154.460.992,20
Disponibilidade de Caixa Bruta	2.378,55	7.760,71	16.541,01	10.320,79
Investimentos	113.379.751,21	125.547.575,68	137.513.569,19	154.384.740,21
Demais Haveres Financeiros	70.720,62	69.318,54	69.318,54	65.931,20
(-) Restos a Pagar Processados		0,00	0,00	0,00
OBRIGACOES NAO INTEGRANTES DA DC	11.794,80	93,43	93,43	195,73
DIVIDA CONSOLIDADA LIQUIDA PREVIDENCIARIA(VI)=(IV-V)	-113.452.850,38	833.782.624,48	974.397.141,25	957.535.577,79

FONTE:

Notas Complementares:

CN-SIFPM	MUNICÍPIO DE SOROCABA RELATORIO DE GESTAO FISCAL DEMONSTRATIVO DAS GARANTIAS E CONTRAGARANTIAS DE VALORES ORCAMENTOS FISCAL E DA SEGURIDADE SOCIAL Periodo de Referencia: JANEIRO a DEZEMBRO/2010 RGF - ANEXO III (LRF, art. 55, inciso I, alinea "c" e art. 40, par. 1o)	CONAM		
	R\$ 1,00			
GARANTIAS CONCEDIDAS	SALDO DO EXERCICIO ANTERIOR	SALDO DO EXERCICIO DE 2010		
		Ate o 1o. Quadrimestre	Ate o 2o. Quadrimestre	Ate o 3o. Quadrimestre
EXTERNAS (I)				
Aval ou fianca em operacoes de credito				
Outras garantias nos Termos da LRF¹				
INTERNAS (II)				
Aval ou fianca em operacoes de credito				
Outras garantias nos Termos da LRF¹				
TOTAL GARANTIAS CONCEDIDAS (III) = (I + II)	0,00	0,00	0,00	0,00
RECEITA CORRENTE LIQUIDA - RCL (IV)	974.170.393,13	1.029.952.347,25	1.093.459.470,72	1.148.029.675,69
% DO TOTAL DAS GARANTIAS SOBRE A RCL	0,00	0,00	0,00	0,00
LIMITE DEFINIDO POR RESOLUCAO DO SENADO FEDERAL 22,00 %	214.317.486,48	226.589.516,39	240.561.083,55	252.566.309,65
CONTRAGARANTIAS RECEBIDAS	SALDO DO EXERCICIO ANTERIOR	SALDO DO EXERCICIO DE 2010		
		Ate o 1o. Quadrimestre	Ate o 2o. Quadrimestre	Ate o 3o. Quadrimestre
EXTERNAS (V)				
Aval ou fianca em operacoes de credito				
Outras garantias nos Termos da LRF¹				
INTERNAS (VI)				
Aval ou fianca em operacoes de credito				
Outras garantias nos Termos da LRF¹				
TOTAL CONTRAGARANTIAS RECEBIDAS (VII) = (V + VI)	0,00	0,00	0,00	0,00

FONTE:
Nota: Inclui garantias concedidas por meio de Fundos.

Notas Complementares:

CN-SIFPM	MUNICÍPIO DE SOROCABA RELATORIO DE GESTAO FISCAL DEMONSTRATIVO DAS OPERACOES DE CREDITO ORCAMENTOS FISCAL E DA SEGURIDADE SOCIAL Periodo de Referencia: JANEIRO a DEZEMBRO/2010 RGF - ANEXO IV (LRF, art.55, inciso I, alinea "d" e inciso III alinea "c")	CONAM	
	R\$ 1,00		
OPERACOES DE CREDITO	VALOR CONTRATUALMENTE PREVISTO		VALOR EXECUTADO ATE O QUADRIMESTRE DE REFERENCIA
	No Quadrimestre de referencia	Ate o Quadrimestre de referencia (a)	
SUJEITAS AO LIMITE PARA FINS DE CONTRATAÇÃO (I)	14.688.333,15	41.459.833,11	20.321.895,44
Mobiliaria			
Interna			
Externa			
Contratual			
Interna	6.563.333,16	11.668.166,48	9.200.006,79
Abertura de Credito	6.563.333,16	11.668.166,48	9.200.006,79
Externa	8.124.999,99	29.791.666,63	11.121.888,65
Abertura de Credito	8.124.999,99	29.791.666,63	11.121.888,65
NAO SUJEITAS AO LIMITE PARA FINS DE CONTRATAÇÃO (II)	1.078.973,55	4.080.025,81	-662.011,50
Parcelamento de Dividas			
De Tributos			
De Contribuicoes Sociais Previdenciarias	-246.688,70	-801.367,35	-801.367,35
Demais Contribuicoes Sociais	-49.337,74	-160.273,47	-160.273,47
Do FGTS			
Melhoria da Adm.de Rec.e da Gestao Fiscal,Financ. e Patrim	1.374.999,99	5.041.666,63	299.629,32
Programa de Iluminacao Publica - RELUZ			
APURACAO DO CUMPRIMENTO DOS LIMITES			Valor
RECEITA CORRENTE LIQUIDA - RCL			1.148.029.675,69
OPERACOES VEDADAS (III)			
TOTAL CONSIDERADO PARA FINS DA APURACAO DO CUMPRIMENTO DO LIMITE (IV)=(Ia + III)		41.459.833,11	3,61
LIMITE GERAL DEFINIDO POR RESOLUCAO DO SENADO FEDERAL PARA AS OPERACOES DE CREDITO INTERNAS E EXTERNAS		183.684.588,11	16,00
OPERACOES DE CREDITO POR ANTECIPACAO DA RECEITA ORCAMENTARIA		-320.546,94	-0,02
LIMITE DEFINIDO POR RESOLUCAO DO SENADO FEDERAL PARA AS OPERACOES DE CREDITO POR ANTECIPACAO DA RECEITA ORCAMENTARIA		80.362.007,29	7,00
TOTAL CONSIDERADO PARA CONTRATAÇÃO DE NOVAS OPERACOES DE CREDITO (V) = (IV + IIa)		41.459.833,11	3,61

FONTE:
NOTAS:

Notas complementares:

MUNICÍPIO DE SOROCABA - CONSOLIDADO				CONAM
Relatório de Gestão Fiscal Demonstrativo da Disponibilidade de Caixa Período de Referência: JANEIRO a DEZEMBRO/2010				
RGP - Anexo V (LRF, art. 55, inciso III, alínea "a")				R\$ 1,00
DESTINAÇÃO DE RECURSOS	DISPONIBILIDADE DE CAIXA BRUTA (a)	OBRIGAÇÕES FINANCEIRAS (b)	DISPONIBILIDADE DE CAIXA LÍQUIDA (c)=(a-b)	
TESOURO	10.552.114,88	14.609.711,10	-4.057.596,22	
alienação de bens	271.655,01	0,00	271.655,01	
cide - contrib. de interv. no domínio econômico	444.694,83	0,00	444.694,83	
educação	8.742.582,78	12.120.090,60	-3.377.507,82	
saúde	1.035.729,93	2.489.620,50	-1.453.890,57	
assistência social	57.452,33	0,00	57.452,33	
TRANSFERÊNCIAS E CONVENIOS ESTADUAIS - VINCULADOS	20.717.377,64	6.268.866,13	14.448.511,51	
geral total	6.223.587,05	0,00	6.223.587,05	
educação	2.753.829,92	0,00	2.753.829,92	
educação - fundeb	9.493.867,57	6.197.853,80	3.306.013,77	
saúde	1.989.454,70	18.309,00	1.971.145,70	
assistência social	256.639,40	62.703,33	193.936,07	
RECURSOS PRÓPRIOS DE FDS ESPECIAIS DE DESPESA - V	4.625.437,70	159.523,18	4.465.914,52	
geral total	1.477.246,19	15.887,74	1.461.358,45	
transito	3.109.005,54	143.635,44	2.964.370,10	
assistência social	40.195,97	0,00	40.195,97	
TRANSFERÊNCIAS E CONVENIOS FEDERAIS - VINCULADOS	30.679.835,80	1.068.194,21	29.611.641,59	
geral total	4.715.890,10	21.714,73	4.694.175,37	
educação	4.137.766,87	54.352,65	4.083.414,22	
saúde	20.787.135,27	976.250,83	19.810.884,44	
assistência social	1.039.043,56	15.876,00	1.023.167,56	
OPERACOES DE CREDITO	5.241.055,72	1.223.475,00	4.017.580,72	
geral total	5.197.100,19	1.223.475,00	3.973.625,19	
transito	43.955,53	0,00	43.955,53	
TOTAL DOS RECURSOS VINCULADOS (I)	71.815.821,74	23.329.769,62	48.486.052,12	
TESOURO	125.709.832,75	21.918.532,39	103.791.300,36	
geral total	125.709.832,75	21.918.532,39	103.791.300,36	
TOTAL DOS RECURSOS NAO VINCULADOS (II)	125.709.832,75	21.918.532,39	103.791.300,36	
TOTAL (III) = (I + II)	197.525.654,49	45.248.302,01	152.277.352,48	
REGIME PROPRIO DE PREVIDENCIA DOS SERVIDORES			0,00	

Nota : A disponibilidade de caixa do RPPS esta comprometida com o Passivo Atuarial.

MUNICÍPIO DE SOROCABA - CONSOLIDADO			CONAM
RELATORIO DE GESTAO FISCAL DEMONSTRATIVO DOS LIMITES - QUADRIMESTRAL ORÇAMENTOS FISCAL E DA SEGURIDADE SOCIAL Período de Referência : JANEIRO a DEZEMBRO/2010			
LRF, art. 49 - Anexo VII			
DESPESA COM PESSOAL	VALOR	% SOBRE A RCL	
Despesa Total com Pessoal - DTP	459.425.314,52	40,01	
Limite Máximo (incisos I,II e III, art.20 da LRF) - < % >	619.935.484,87	54,00	
Limite Prudencial (§ unico, art. 22 da LRF) - < % >	588.938.710,62	51,30	
DIVIDA CONSOLIDADA	VALOR	% SOBRE A RCL	
Divida Consolidada Liquida	7.610.361,85	0,66	
Divida Consolidada Liquida Previdenciaria	957.535.577,79	83,40	
Limite Definido por Resolucao do Senado Federal	1.377.634.410,82	120,00	
GARANTIAS DE VALORES	VALOR	% SOBRE A RCL	
Total das Garantias de Valores	0,00	0,00	
Limite Definido por Resolucao do Senado Federal	252.566.308,65	22,00	
OPERACOES DE CREDITO	VALOR	% SOBRE A RCL	
Operacoes de Credito Externas e Internas	29.791.666,63	2,59	
Operacoes de Credito por Antecipacao da Receita	0,00	0,00	
Limite Definido p/ Senado Federal para Op. de Credito Externas e Internas	183.684.588,11	16,00	
Limite Definido p/ Senado Federal para Op. de Credito por Antec. da Receita	80.362.007,29	7,00	
RESTOS A PAGAR	INSCRICAO EM RESTOS A PAGAR NAO PROCESSADOS DO EXERCICIO	DISPONIBILIDADE DE CAIXA LÍQUIDA (ANTES DA INSCRICAO EM RESTOS A PAGAR NAO PROCESSADOS DO EXERCICIO)	
Valor Apurado nos Demonstrativos respectivos	57.585.464,04	152.277.352,48	

MUNICÍPIO DE SOROCABA - CONSOLIDADO				CONAM
RELATORIO DE GESTAO FISCAL DEMONSTRATIVO DOS RESTOS A PAGAR ORÇAMENTO FISCAL E DA SEGURIDADE SOCIAL Período de Referência: JANEIRO a DEZEMBRO/2010				
RGP - ANEXO VI (LRF, art.55, inciso III, alínea "b")				R\$ 1,00
DESTINAÇÃO DE RECURSOS	RESTOS A PAGAR		DISPONIBILIDADE DE CAIXA LÍQUIDA	EMENDAS NAO LIQUIDADAS
	Liquidados e Nao Pagos (Processados)	Empenhados e Nao Liquidados (Nao Processados)	ANTES DA INSCRICAO EM RESTOS A PAGAR NAO PROCESSADOS DO EXERCICIO	CANCELADOS (NAO INSCRITOS POR INSUFICIENCIA FINANCEIRA)
	De Exercicios Anteriores	Do Exercício	Anteriores	Do Exercício
TESOURO	0,00	14.609.711,10	0,00	22.257.410,56
alienação de bens	0,00	0,00	0,00	271.655,01
cide - contrib. de interv. no domínio econômico	0,00	0,00	0,00	444.694,83
educação	0,00	12.120.090,60	0,00	21.179.158,11
saúde	0,00	2.489.620,50	0,00	1.055.192,17
assistência social	0,00	0,00	0,00	57.452,33
TRANSFERÊNCIAS E CONVENIOS ESTADUAIS - VINCULADOS	0,00	6.268.866,13	0,00	834.468,90
geral total	0,00	0,00	0,00	400.000,00
educação	0,00	0,00	0,00	29.522,51
educação - fundeb	0,00	6.187.853,80	0,00	3.306.013,77
saúde	0,00	18.309,00	0,00	294.242,58
assistência social	0,00	62.703,33	0,00	110.603,81
RECURSOS PRÓPRIOS DE FDS ESPECIAIS DE DESPESA - V	0,00	159.523,18	0,00	1.273.363,59
geral total	0,00	15.887,74	0,00	54.785,26
transito	0,00	143.635,44	0,00	1.219.198,33
assistência social	0,00	0,00	0,00	40.185,97
TRANSFERÊNCIAS E CONVENIOS FEDERAIS - VINCULADOS	0,00	1.024.177,06	44.017,15	9.582.859,28
geral total	0,00	21.714,73	0,00	118.873,00
educação	0,00	54.352,65	0,00	803.476,35
saúde	0,00	932.233,68	44.017,15	8.589.364,69
assistência social	0,00	15.876,00	0,00	71.145,24
OPERACOES DE CREDITO	1.188.000,00	35.475,00	0,00	2.521.994,75
geral total	1.188.000,00	35.475,00	0,00	2.521.994,75
transito	0,00	0,00	0,00	43.955,53
TOTAL DOS RECURSOS VINCULADOS (I)	1.188.000,00	22.097.752,47	44.017,15	36.470.697,08
TESOURO	1.001.363,66	6.817.892,34	0,00	21.114.766,96
geral total	1.001.363,66	6.817.892,34	0,00	21.114.766,96
TOTAL DOS RECURSOS NAO VINCULADOS (II)	1.001.363,66	6.817.892,34	0,00	21.114.766,96
TOTAL (III) = (I + II)	2.189.363,66	28.915.644,81	44.017,15	57.585.464,04
REGIME PROPRIO DE PREVIDENCIA DOS SERVIDORES				

Nota : A disponibilidade de caixa do RPPS esta comprometida com o Passivo Atuarial.

MUNICÍPIO DE SOROCABA - CONSOLIDADO			CONAM
RELATORIO DE GESTAO FISCAL DEMONSTRATIVO DOS LIMITES - QUADRIMESTRAL ORÇAMENTOS FISCAL E DA SEGURIDADE SOCIAL Período de Referência : JANEIRO a DEZEMBRO/2010			
LRF, art. 49 - Anexo VII			
DESPESA COM PESSOAL	VALOR	% SOBRE A RCL	
Despesa Total com Pessoal - DTP	459.425.314,52	40,01	
Limite Máximo (incisos I,II e III, art.20 da LRF) - < % >	619.935.484,87	54,00	
Limite Prudencial (§ unico, art. 22 da LRF) - < % >	588.938.710,62	51,30	
DIVIDA CONSOLIDADA	VALOR	% SOBRE A RCL	
Divida Consolidada Liquida	7.610.361,85	0,66	
Divida Consolidada Liquida Previdenciaria	957.535.577,79	83,40	
Limite Definido por Resolucao do Senado Federal	1.377.634.410,82	120,00	
GARANTIAS DE VALORES	VALOR	% SOBRE A RCL	
Total das Garantias de Valores	0,00	0,00	
Limite Definido por Resolucao do Senado Federal	252.566.308,65	22,00	
OPERACOES DE CREDITO	VALOR	% SOBRE A RCL	
Operacoes de Credito Externas e Internas	29.791.666,63	2,59	
Operacoes de Credito por Antecipacao da Receita	0,00	0,00	
Limite Definido p/ Senado Federal para Op. de Credito Externas e Internas	183.684.588,11	16,00	
Limite Definido p/ Senado Federal para Op. de Credito por Antec. da Receita	80.362.007,29	7,00	
RESTOS A PAGAR	INSCRICAO EM RESTOS A PAGAR NAO PROCESSADOS DO EXERCICIO	DISPONIBILIDADE DE CAIXA LÍQUIDA (ANTES DA INSCRICAO EM RESTOS A PAGAR NAO PROCESSADOS DO EXERCICIO)	
Valor Apurado nos Demonstrativos respectivos	57.585.464,04	152.277.352,48	

MUNICÍPIO DE SOROCABA									
RELATORIO RESUMIDO DA EXECUCAO ORCAMENTARIA									
BALANCO ORCAMENTARIO									
ORCAMENTOS FISCAL E DA SEGURIDADE SOCIAL									
Periodo de Referencia: JANEIRO a DEZEMBRO 2010 / BIMESTRE: NOVEMBRO-DEZEMBRO									
RREO - ANEXO I (LRF, Art. 52, inciso I, alíneas "a" e "b" do inciso II e paragrafo 1o)									
R\$ 1,00									
RECEITAS	Previsao Inicial	Previsao Atualizada (a)	RECEITAS REALIZADAS				SALDO A REALIZAR (a-c)		
			No Bimestre (b)	% (b/a)	Ate o Bimestre (c)	% (c/a)			
RECEITAS (EXCETO INTRA-ORCAMENTARIAS) (I)	1.128.461.930,00	1.277.775.289,67	218.540.227,71	17,10	1.214.193.921,73	95,02	63.581.467,94		
RECEITAS CORRENTES									
receita tributaria									
impostos	233.347.000,00	257.201.066,78	47.582.083,01	18,49	255.612.351,71	99,38	1.589.715,07		
taxas	36.102.300,00	37.863.130,36	4.346.241,78	11,47	37.107.571,60	98,00	755.558,76		
contribuicao de melhoria	387.000,00	387.000,00	61.007,18	15,76	248.672,28	64,25	138.327,72		
receita de contribuicoes									
contribuicoes sociais	46.524.000,00	42.470.097,08	7.410.259,17	17,44	41.589.265,93	97,92	880.831,15		
receita patrimonial									
receitas imobiliarias	140.000,00	202.900,05	48.253,30	23,78	203.980,05	100,53	-1.080,00		
receitas de valores mobiliarios	22.887.130,00	38.639.107,54	8.700.262,32	22,52	38.130.023,76	98,70	499.083,78		
receita de servicos									
receita de servicos	125.426.000,00	127.209.085,13	23.174.511,84	18,21	125.597.847,11	98,73	1.611.238,02		
transferencias correntes									
transferencias intergovernamentais	547.583.400,00	613.040.095,03	103.497.760,55	16,88	607.970.574,68	99,17	5.069.520,35		
transferencias de convenios	8.676.000,00	18.420.596,89	-634.069,39	-2,44	8.995.999,15	49,83	9.424.697,74		
outras receitas correntes									
multas e juros de mora	13.992.000,00	17.007.681,15	3.936.987,83	22,56	16.063.654,52	94,44	944.026,63		
indenizacoes e restituicoes	11.170.000,00	12.670.678,37	2.075.377,26	16,37	12.185.112,66	96,16	485.565,71		
receita da divida ativa	37.725.000,00	31.118.992,29	3.728.021,77	11,97	21.354.948,96	68,62	9.764.043,24		
receitas correntes diversas	13.869.000,00	21.717.815,35	3.253.346,90	14,89	19.044.004,76	87,68	2.673.810,59		
RECEITAS DE CAPITAL									
operacoes de credito									
operacoes de credito internas	7.409.000,00	17.168.166,48	2.113.790,06	12,31	9.499.636,11	55,33	7.668.530,37		
operacoes de credito externas	32.500.000,00	32.500.000,00	0,00	0,00	11.121.898,65	34,22	21.378.101,35		
alienacao de bens									
alienacao de bens moveis	5.000,00	78.350,40	345,94	0,44	77.862,94	99,37	487,46		
alienacao de bens imoveis	20.000,00	49.256,35	4.777,68	9,69	49.256,35	100,00	0,00		
transferencias de capital									
transferencias de convenios	700.000,00	3.266.674,09	3.266.674,09	32,35	3.266.674,09	82,35	700.000,00		
outras receitas de capital									
outras receitas	0,00	6.074.596,42	6.074.596,42	100,00	6.074.596,42	100,00	0,00		
RECEITAS (INTRA-ORCAMENTARIAS) (II)	59.185.820,00	59.615.071,34	13.562.167,48	22,74	58.835.590,99	98,69	779.480,35		
SUBTOTAL DAS RECEITAS (III)=(I+II)	1.187.647.650,00	1.337.390.361,01	232.102.395,19	17,35	1.273.029.412,72	95,18	64.360.948,29		
OPERACOES DE CREDITO/ REFINANCIAMENTO (IV)	0,00	0,00	0,00	0,00	0,00	0,00	0,00		
Operacoes de Credito Internas									
Mobiliaria	0,00	0,00	0,00	0,00	0,00	0,00	0,00		
Contratual	0,00	0,00	0,00	0,00	0,00	0,00	0,00		
Operacoes de Credito Externas									
Mobiliaria	0,00	0,00	0,00	0,00	0,00	0,00	0,00		
Contratual	0,00	0,00	0,00	0,00	0,00	0,00	0,00		
SUBTOTAL COM REFINANCIAMENTO (V) = (III + IV)	1.187.647.650,00	1.337.390.361,01	232.102.395,19	17,35	1.273.029.412,72	95,18	64.360.948,29		
DEFICIT (VI)						0,00			
TOTAL (VII) = (V + VI)	1.187.647.650,00	1.337.390.361,01	232.102.395,19	17,35	1.273.029.412,72	95,18	64.360.948,29		
SALDOS DE EXERCICIOS ANTERIORES (utilizados para cred.adicionais)						56.461.006,06			
superavit financeiro						56.461.006,06			
reabertura de creditos adicionais						0,00			

MUNICÍPIO DE SOROCABA										
RELATORIO RESUMIDO DA EXECUCAO ORCAMENTARIA										
BALANCO ORCAMENTARIO										
ORCAMENTOS FISCAL E DA SEGURIDADE SOCIAL										
Periodo de Referencia: JANEIRO a DEZEMBRO 2010 / BIMESTRE: NOVEMBRO-DEZEMBRO										
RREO - ANEXO I (LRF, Art. 52, inciso I, alíneas "a" e "b" do inciso II e paragrafo 1o)										
R\$ 1,00										
DESPESAS	Dotacao Inicial (d)	Creditos Adicionais (e)	Dotacao Atualizada (f)=(d+e)	DESPESAS EMPENHADAS		DESPESAS EXECUTADAS				SALDO A EXECUTAR (f-(g+h))
				No Bimestre	Ate o Bimestre	DESPESAS LIQUIDADAS		INSCRITAS EM RESTOS A PAGAR NAO PROCESSADOS (h)	%	
						No Bimestre	Ate o Bimestre (g)			
DESPESAS (EXCETO INTRA-ORCAMENTARIAS) (VIII)	1.128.461.930,00	96.813.608,33	1.215.275.438,33	151.788.303,41	1.144.221.955,96	262.189.736,10	1.074.632.517,32	69.589.438,64	94,15	71.053.482,37
DESPESAS CORRENTES										
pessoal e encargos sociais	369.353.220,00	18.475.778,84	387.828.998,84	82.287.755,76	382.357.084,39	95.549.346,47	382.240.419,84	116.664,55	98,58	5.471.914,45
juros e encargos da divida	17.573.000,00	-471.990,00	17.101.010,00	592.390,90	17.036.802,71	3.392.878,93	17.036.802,71	0,00	99,62	64.207,29
outras despesas correntes	560.585.811,00	50.803.334,39	611.389.145,39	49.176.662,67	590.318.253,32	121.172.002,53	546.954.011,80	43.364.241,52	96,55	21.070.892,07
DESPESAS DE CAPITAL										
investimentos	125.324.399,00	23.197.263,00	148.521.662,00	18.443.278,76	133.474.315,68	39.694.598,11	107.365.783,11	26.108.532,57	89,86	15.047.346,32
inversoes financeiras	100.000,00	-3.767,90	96.232,10	1.650,91	96.232,10	96.232,10	96.232,10	0,00	100,00	0,00
amortizacao / refinanciamento da divida	20.640.000,00	912.990,00	21.552.990,00	1.286.564,41	20.939.267,76	2.284.677,96	20.939.267,76	0,00	97,15	613.722,24
RESERVA DO RPPS										
reserva do rpps	0,00	0,00	0,00	0,00	0,00	0,00	0,00	0,00	0,00	0,00
RESERVA DO RPPS										
reserva do rpps	29.852.400,00	-1.600.000,00	28.252.400,00	0,00	0,00	0,00	0,00	0,00	0,00	28.252.400,00
RESERVA DE CONTINGENCIA										
reserva de contingencia	5.033.000,00	-4.500.000,00	533.000,00	0,00	0,00	0,00	0,00	0,00	0,00	533.000,00
DESPESAS (INTRA-ORCAMENTARIAS) (IX)	59.185.820,00	5.093.945,76	64.279.765,76	15.131.510,49	63.635.184,57	16.446.110,43	63.635.184,57	0,00	98,99	644.581,19
SUBTOTAL DAS DESPESAS (X)=(VIII + IX)	1.187.647.650,00	91.907.554,09	1.279.555.204,09	166.919.813,90	1.207.857.140,53	278.635.846,53	1.138.267.701,89	69.589.438,64	94,39	71.698.063,56
AMORTIZACAO DA DIVIDA/ REFINANCIAMENTO (XI)	0,00	0,00	0,00	0,00	0,00	0,00	0,00	0,00	0,00	0,00
Amortizacao da Divida Interna										
Divida Mobiliaria	0,00	0,00	0,00	0,00	0,00	0,00	0,00	0,00	0,00	0,00
Outras Dividas	0,00	0,00	0,00	0,00	0,00	0,00	0,00	0,00	0,00	0,00
Amortizacao da Divida Externa										
Divida Mobiliaria	0,00	0,00	0,00	0,00	0,00	0,00	0,00	0,00	0,00	0,00
Outras Dividas	0,00	0,00	0,00	0,00	0,00	0,00	0,00	0,00	0,00	0,00
SUBTOTAL COM REFINANCIAMENTO (XII)=(X + XI)	1.187.647.650,00	91.907.554,09	1.279.555.204,09	166.919.813,90	1.207.857.140,53	278.635.846,53	1.207.857.140,53		94,39	71.698.063,56
SUPERAVIT (XIII)								65.172.272,19		
TOTAL (XIV) = (XII + XIII)	1.187.647.650,00	91.907.554,09	1.279.555.204,09	166.919.813,90	1.207.857.140,53	278.635.846,53	1.273.029.412,72		99,48	6.525.791,37
			0,00	0,00	0,00	0,00	0,00	0,00	0,00	0,00
	1.187.647.650,00		1.279.555.204,09	166.919.813,90	13,04	1.374.776.954,43	107,44			-95.221.750,34
	1.187.647.650,00		1.279.555.204,09	166.919.813,90	13,04	1.374.776.954,43	107,44			-95.221.750,34
	1.187.647.650,00		1.337.390.361,01	232.102.395,19	17,35	1.505.131.807,91	112,54			-167.741.446,90

CN-SIPPM		MUNICÍPIO DE SOROCABA							CONAM
RELATORIO RESUMIDO DA EXECUCAO ORCAMENTARIA									
BALANCO ORCAMENTARIO									
ORCAMENTOS FISCAL E DA SEGURIDADE SOCIAL									
Periodo de Referencia: JANEIRO a DEZEMBRO 2010 / BIMESTRE: NOVEMBRO-DEZEMBRO									
RREO - ANEXO I (LRF, Art. 52, inciso I, alíneas "a" e "b" do inciso II e paragrafo 1o)									
R\$ 1,00									
RECEITAS	Previsao		RECEITAS REALIZADAS				SALDO A REALIZAR (a-c)		
	Inicial	Atualizada (a)	No Bimestre (b)	% (b/a)	Ate o Bimestre (c)	% (c/a)			
	1.148.028.675,69	0,00	0,00	0,00	0,00	0,00	0,00	0,00	
	28.845.695,37	53.233,57	26.484.808,48	49752,	60.696.389,85	114019		-60.643.156,28	
	0,00	0,00	0,00	0,00	0,00	0,00		0,00	
	22.028.929,10	101.834.984,93	15.040.852,56	14,76	79.136.620,09	77,71		22.698.364,84	
	8.451.000,00	225.097.162,56	142.897.132,78	63,48	368.400.652,75	163,66		-143.303.490,19	
	-8.066.000,00	1.214.150.744,91	1.169.881.070,06	96,35	1.169.881.070,06	96,35		44.269.674,85	
	182.630.316,58	723.330.633,09	79.100.185,07	10,93	199.775.966,85	27,61		523.554.666,24	
	49.668.166,48	20.621.524,76	170.170.884,10	825,20	298.572.167,07	1447,8		-277.950.642,31	
	127.119,29	487,46	0,00	0,00	0,00	0,00		487,46	

CN-SIPPM		MUNICÍPIO DE SOROCABA							CONAM
RELATORIO RESUMIDO DA EXECUCAO ORCAMENTARIA									
BALANCO ORCAMENTARIO									
ORCAMENTOS FISCAL E DA SEGURIDADE SOCIAL									
Periodo de Referencia: JANEIRO a DEZEMBRO 2010 / BIMESTRE: NOVEMBRO-DEZEMBRO									
RREO - ANEXO I (LRF, Art. 52, inciso I, alíneas "a" e "b" do inciso II e paragrafo 1o)									
R\$ 1,00									
RECEITAS INTRA-ORCAMENTARIAS	Previsao		RECEITAS REALIZADAS				SALDO A REALIZAR (a-c)		
	Inicial	Atualizada (a)	No Bimestre (b)	% (b/a)	Ate o Bimestre (c)	% (c/a)			
RECEITAS CORRENTES - INTRA-ORCAMENTARIAS									
receita de contribuicoes (i-o)									
contribuicoes sociais (i-o)	59.181.820,00	59.611.071,34	13.562.167,48	22,75	58.835.590,99	98,69		775.480,35	
outras receitas correntes (i-o)									
multas e juros de mora (i-o)	2.000,00	2.000,00	0,00	0,00	0,00	0,00		2.000,00	
receitas correntes diversas (i-o)	2.000,00	2.000,00	0,00	0,00	0,00	0,00		2.000,00	
TOTAL DAS RECEITAS INTRA-ORCAMENTARIAS	59.185.820,00	59.615.071,34	13.562.167,48	22,74	58.835.590,99	98,69		779.480,35	

DESPESAS INTRA-ORCAMENTARIAS	DESPESAS EMPENHADAS			DESPESAS EXECUTADAS				SALDO A EXECUTAR (f-(g+h))		
	Dotacao Inicial (d)	Creditos Adicionais (e)	Dotacao Atualizada (f)=(d+e)	DESPESAS LIQUIDADAS		INSCRITAS EM RESTOS A PAGAR NAO PROCESSADOS (h)	%			
				No Bimestre	Ate o Bimestre (g)					
DESPESAS CORRENTES										
pessoal e encargos sociais	59.185.820,00	5.093.945,76	64.279.765,76	15.131.510,49	63.635.184,57	16.446.110,43	63.635.184,57	0,00	98,99	644.581,19
TOTAL DAS DESPESAS INTRA-ORCAMENTARIAS	59.185.820,00	5.093.945,76	64.279.765,76	15.131.510,49	63.635.184,57	16.446.110,43	63.635.184,57	0,00	98,99	644.581,19

FONTE:

Nota: Durante o exercicio, somente as despesas liquidadas sao consideradas executadas. No encerramento do exercicio, as despesas nao liquidadas inscritas em Restos a Pagar nao processados sao tambem consideradas executadas. Dessa forma, para maior transparencia, as despesas executadas estao segregadas em:

a) Despesas liquidadas, consideradas aquelas em que houve a entrega do material ou servico, nos termos do artigo 63 da Lei 4.320/64;

b) Despesas empenhadas mas nao liquidadas, inscritas em Restos a Pagar nao processados, consideradas liquidadas no encerramento do exercicio, por forca do artigo 35, inciso II da Lei 4.320/64.

Notas complementares:

MUNICÍPIO DE SOROCABA											CONAM	
RELATORIO RESUMIDO DA EXECUCAO ORCAMENTARIA												
DEMONSTRATIVO DA EXECUCAO DAS DESPESAS POR FUNCAO E SUBFUNCAO												
ORCAMENTOS FISCAL E DA SEGURIDADE SOCIAL												
Periodo de Referencia: JANEIRO a DEZEMBRO 2010 / BIMESTRE: NOVEMBRO-DEZEMBRO												
RREO - ANEXO II (LRF, Art. 52, inciso II, alinea "c")											R\$ 1,00	
FUNCAO/SUBFUNCAO	Dotacao Inicial	Dotacao Atualizada (a)	DESPESAS EMPENHADAS		DESPESAS EXECUTADAS			INSCRITAS EM RESTOS A PAGAR NAO PROCESSADOS (c)	%	%	SALDO A EXECUTAR (a - (b+c))	
			No Bimestre	Até o Bimestre	DESPESAS LIQUIDADAS		/ total (b+c)					((b+c)/a)
					No Bimestre	Até o Bimestre (b)						
DESPESAS (EXCETO INTRA-ORCAMENTARIAS) (I)	1.128.461.830,00	1.215.275.438,33	151.788.303,41	1.144.221.955,96	262.189.736,10	1.074.632.517,32	69.589.438,64	94,73	94,15	71.053.482,37		
LEGISLATIVA												
acao legislativa	30.000,00	30.000,00	-210,00	0,00	-210,00	0,00	0,00	0,00	0,00	30.000,00		
administracao geral	24.690.880,00	24.690.880,00	74.994,46	21.056.323,30	4.564.477,51	21.034.323,30	22.000,00	1,74	85,27	3.634.556,70		
tecnologia da informacao	450.000,00	700.000,00	0,00	0,00	0,00	0,00	0,00	0,00	0,00	700.000,00		
formacao de recursos humanos	30.000,00	30.000,00	0,00	6.615,80	0,00	6.615,80	0,00	0,00	22,05	23.384,20		
comunicacao social	250.000,00	0,00	0,00	0,00	0,00	0,00	0,00	0,00	0,00	0,00		
ESSENCIAL A JUSTICA												
administracao geral	9.229.000,00	8.307.000,00	1.597.214,49	7.988.718,60	1.804.393,53	7.968.872,34	19.846,26	0,66	96,16	318.281,40		
ADMINISTRACAO												
administracao geral	150.557.700,00	144.037.311,36	12.319.352,03	138.762.897,37	30.178.271,86	133.657.547,04	5.105.350,33	11,48	96,33	5.274.413,99		
tecnologia da informacao	1.620.000,00	1.566.820,00	-105.184,09	1.455.073,09	232.125,81	1.174.083,21	280.989,88	0,12	92,86	111.746,91		
formacao de recursos humanos	824.000,00	486.100,00	326.587,00	483.296,62	80.749,96	173.152,63	310.143,99	0,04	99,42	3.903,38		
administracao de receitas	1.485.000,00	991.000,00	-31.096,54	910.315,31	260.744,52	645.999,32	264.315,99	0,07	91,85	80.684,69		
comunicacao social	22.000,00	22.000,00	0,00	4.990,00	1.540,00	4.990,00	0,00	0,00	22,68	17.010,00		
SEGURANCA PUBLICA												
administracao geral	6.191.000,00	6.376.528,71	1.166.401,24	5.465.442,40	1.125.432,68	5.143.947,83	321.494,57	0,45	85,71	911.086,31		
policiamento	20.462.000,00	17.028.297,00	3.812.112,04	15.027.694,42	3.395.978,18	14.250.885,16	776.809,26	1,24	88,25	2.000.602,58		
defesa civil	70.000,00	423.650,00	4.261,40	386.580,00	2.659,56	374.496,45	12.083,55	0,03	91,24	37.070,00		
ASSISTENCIA SOCIAL												
administracao geral	7.540.000,00	7.075.013,83	1.306.494,17	6.697.311,42	1.453.786,06	6.634.261,55	63.049,87	0,55	94,66	377.702,41		
assistencia ao portador de deficiencia	20.000,00	20.000,00	0,00	20.000,00	0,00	16.400,00	3.600,00	0,00	100,00	0,00		
assistencia a crianca e ao adolescente	767.100,00	554.200,00	68.966,00	499.502,48	241.599,52	493.641,54	5.860,94	0,04	90,13	54.697,52		
assistencia comunitaria	19.764.831,00	20.023.802,90	1.526.113,38	18.072.399,57	3.575.375,71	16.576.110,07	1.495.589,50	1,49	90,25	1.951.403,33		
PREVIDENCIA SOCIAL												
administracao geral	30.781.000,00	30.781.000,00	-1.199.505,23	25.223.043,16	3.872.313,61	25.147.363,31	75.679,85	2,08	81,94	5.557.956,84		
previdencia do regime estatutario	62.110.420,00	63.710.420,00	7.612.232,79	62.842.506,53	14.923.201,93	62.842.506,53	0,00	5,20	98,63	867.913,47		
SAUDE												
atencao basica	137.433.600,00	145.429.800,00	27.102.207,26	143.386.614,32	31.572.160,69	141.114.418,97	2.272.195,35	11,87	98,59	2.043.185,68		
assistencia hospitalar e ambulatorial	94.665.400,00	94.936.903,00	968.996,46	94.534.574,57	14.817.146,30	89.215.422,78	5.319.151,79	7,82	99,57	402.328,43		
suporte profilatico e terapeutico	8.037.800,00	10.895.800,00	-281.862,79	10.291.817,04	1.308.322,27	8.153.925,16	2.137.891,88	0,85	94,45	603.982,96		
vigilancia sanitaria	847.000,00	423.050,00	21.672,52	419.460,59	3.833,18	390.567,57	28.893,02	0,03	99,15	3.589,41		
vigilancia epidemiologica	1.479.000,00	1.393.950,00	240.306,14	1.242.869,82	314.762,80	1.062.102,42	180.767,40	0,10	89,16	151.080,18		
TRABALHO												
administracao geral	2.508.000,00	1.964.107,58	368.545,01	1.763.188,03	379.305,60	1.749.284,70	13.903,33	0,14	89,77	200.919,55		
empregabilidade	2.610.000,00	2.599.000,00	192.229,10	1.620.462,13	297.839,94	1.552.168,48	68.293,65	0,13	62,34	978.537,87		
fomento ao trabalho	440.000,00	271.000,00	11,37	181.834,38	4.103,37	181.534,38	300,00	0,01	67,09	89.165,62		

MUNICÍPIO DE SOROCABA											CONAM	
RELATORIO RESUMIDO DA EXECUCAO ORCAMENTARIA												
DEMONSTRATIVO DA EXECUCAO DAS DESPESAS POR FUNCAO E SUBFUNCAO												
ORCAMENTOS FISCAL E DA SEGURIDADE SOCIAL												
Periodo de Referencia: JANEIRO a DEZEMBRO 2010 / BIMESTRE: NOVEMBRO-DEZEMBRO												
RREO - ANEXO II (LRF, Art. 52, inciso II, alinea "c")											R\$ 1,00	
FUNCAO/SUBFUNCAO	Dotacao Inicial	Dotacao Atualizada (a)	DESPESAS EMPENHADAS		DESPESAS EXECUTADAS			INSCRITAS EM RESTOS A PAGAR NAO PROCESSADOS (c)	%	%	SALDO A EXECUTAR (a - (b+c))	
			No Bimestre	Até o Bimestre	DESPESAS LIQUIDADAS		/ total (b+c)					((b+c)/a)
					No Bimestre	Até o Bimestre (b)						
EDUCACAO												
administracao geral	3.305.000,00	7.130.249,89	1.929.568,84	7.058.696,95	2.275.200,14	6.730.719,68	327.977,27	0,58	98,99	71.552,94		
atencao basica	120.000,00	333.000,00	3.647,00	252.369,77	3.647,00	248.722,77	3.647,00	0,02	75,78	80.630,23		
alimentacao e nutricao	41.970.200,00	49.363.541,07	7.173.466,12	48.816.470,52	13.233.482,41	47.673.878,90	1.142.591,62	4,04	98,89	547.070,55		
ensino fundamental	93.427.351,00	117.957.521,94	36.384.796,23	117.512.050,65	36.097.934,46	104.480.194,27	13.031.856,38	9,72	99,62	445.471,29		
ensino medio	2.938.000,00	4.814.097,01	2.490.115,94	4.713.227,39	748.387,98	2.992.660,18	1.820.567,21	0,39	97,90	100.869,62		
ensino superior	250.000,00	420.000,00	169.895,64	329.915,57	28.694,09	136.894,94	193.030,63	0,02	78,55	90.084,43		
educacao infantil	79.733.749,00	77.875.062,70	27.311.155,29	77.819.808,57	25.421.422,09	71.698.969,66	6.120.838,91	6,44	99,92	55.254,13		
educacao especial	600.000,00	547.000,00	-0,03	546.627,93	118.604,66	528.575,63	18.052,30	0,04	99,93	372,07		
diffusao cultural	305.600,00	305.600,00	29.242,16	280.798,16	29.800,00	275.556,00	5.242,16	0,02	91,88	24.801,84		
desporto comunitario	50.000,00	50.000,00	0,00	36.638,28	0,00	0,00	36.638,28	0,00	73,27	13.361,72		
CULTURA												
patr.historico, artistico e arqueologico	716.000,00	526.004,25	50.807,43	342.581,48	50.857,43	287.472,41	55.109,07	0,02	65,12	183.422,77		
diffusao cultural	9.737.025,00	9.954.020,75	1.045.574,71	8.647.825,79	1.339.180,19	8.416.109,26	231.716,53	0,71	86,87	1.306.194,96		
DIREITOS DA CIDADANIA												
direitos individuais,coletivos e difusos	40.000,00	0,00	0,00	0,00	0,00	0,00	0,00	0,00	0,00	0,00		
URBANISMO												
administracao geral	12.611.000,00	15.240.443,98	2.655.159,24	15.021.697,17	4.571.229,03	14.600.800,46	420.896,71	1,24	98,56	218.746,81		
infra-estrutura urbana	41.679.850,00	59.806.519,90	-473.629,92	56.896.894,05	11.861.630,07	50.479.143,29	6.417.740,76	4,71	95,13	2.909.635,91		
servicos urbanos	26.730.000,00	31.039.800,00	4.032.818,23	30.808.724,03	6.455.691,40	27.321.427,69	3.487.296,35	2,55	99,25	231.075,97		
transporte rodoviario	36.273.624,00	26.082.306,06	-3.938.674,92	25.645.933,75	6.966.448,09	21.886.001,89	3.759.931,86	2,12	98,32	436.372,31		
HABITACAO												
habitacao urbana	2.578.000,00	2.604.646,71	33.999,96	2.528.294,66	226.954,67	2.412.228,01	116.066,65	0,20	97,06	76.352,05		
SANEAMENTO												
saneamento basico urbano	60.985.600,00	98.767.600,00	5.935.420,81	94.544.034,76	19.682.989,11	84.928.484,73	9.615.550,03	7,82	95,72	4.223.565,24		
GESTAO AMBIENTAL												
preservacao e conservacao ambiental	7.939.000,00	7.701.500,00	950.672,52	7.322.613,53	1.229.845,05	6.793.617,70	528.995,93	0,60	95,08	378.886,47		
INDUSTRIA												
promocao industrial	2.120.000,00	867.000,00	35.301,35	593.789,86	70.501,35	428.834,66	164.955,20	0,04	68,48	273.210,14		
COMERCIO E SERVICOS												
promocao industrial	200.000,00	80.200,00	-9.550,00	60.450,00	20.180,00	20.315,00	40.135,00	0,00	75,37	19.750,00		
promocao comercial	80.000,00	64.000,00	0,00	3.100,00	0,00	8.100,00	0,00	0,00	12,65	55.900,00		
COMUNICACOES												
comunicacao social	3.889.000,00	5.491.800,00	1.127.481,42	5.445.437,15	1.094.347,72	4.981.218,58	464.218,57	0,45	99,15	46.362,85		
TRANSPORTE												
administracao geral	3.460.000,00	3.376.083,00	688.151,78	3.376.020,64	722.474,11	3.327.261,88	48.758,76	0,27	99,99	62,36		
infra-estrutura urbana	890.000,00	894.500,00	1.520,00	782.151,76	43.781,54	211.927,98	570.223,78	0,06	87,44	112.348,24		

MUNICÍPIO DE SOROCABA											CONAM
RELATORIO RESUMIDO DA EXECUCAO ORCAMENTARIA											
DEMONSTRATIVO DA EXECUCAO DAS DESPESAS POR FUNCAO E SUBFUNCAO											
ORCAMENTOS FISCAL E DA SEGURIDADE SOCIAL											
Periodo de Referencia: JANEIRO a DEZEMBRO 2010 / BIMESTRE: NOVEMBRO-DEZEMBRO											
RREO - ANEXO II (LRF, Art. 52, inciso II, alinea "c")											R\$ 1,00
FUNCAO/SUBFUNCAO	Dotacao Inicial	Dotacao Atualizada (a)	DESPESAS EMPENHADAS		DESPESAS LIQUIDADAS		INSCRITAS EM RESTOS A PAGAR NAO PROCESSADOS (c)	%	%	SALDO A EXECUTAR (a - (b+c))	
			No Bimestre	Ate o Bimestre	No Bimestre	Ate o Bimestre (b)					((b+c) / total)
DESPESAS (INTRA-ORCAMENTARIAS)											
LEGISLATIVA											
administracao geral	1.149.120,00	1.149.120,00	46.672,00	973.328,00	229.816,82	973.328,00	0,00	1,52	84,70	175.792,00	
ESSENCIAL A JUSTICA											
administracao geral	1.354.000,00	1.336.000,00	295.091,59	1.290.009,35	295.091,59	1.290.009,35	0,00	2,02	96,55	45.990,65	
ADMINISTRACAO											
administracao geral	10.497.700,00	13.156.329,74	2.389.566,30	12.948.576,96	3.427.677,42	12.948.576,96	0,00	20,34	98,42	207.752,78	
SEGURANCA PUBLICA											
administracao geral	776.000,00	766.000,00	174.102,88	764.745,26	174.102,88	764.745,26	0,00	1,20	99,83	1.254,74	
policciamento	2.166.000,00	2.129.000,00	476.908,88	2.128.647,86	476.908,88	2.128.647,86	0,00	3,34	99,98	352,14	
ASSISTENCIA SOCIAL											
administracao geral	927.000,00	942.419,17	214.147,61	939.532,66	214.147,61	939.532,66	0,00	1,47	99,69	2.986,51	
SAUDE											
atencao basica	18.762.000,00	19.230.800,00	4.621.430,08	19.230.552,33	4.621.430,08	19.230.552,33	0,00	30,21	99,99	247,67	
TRABALHO											
administracao geral	192.000,00	259.392,42	60.507,39	251.782,72	60.507,39	251.782,72	0,00	0,39	97,06	7.609,70	
EDUCACAO											
administracao geral	271.000,00	356.258,87	137.597,12	355.607,20	137.597,12	355.607,20	0,00	0,55	99,81	651,67	
alimentacao e nutricao	125.000,00	146.658,93	45.905,91	146.570,49	45.905,91	146.570,49	0,00	0,23	99,93	88,44	
ensino fundamental	6.711.600,00	10.051.734,91	3.121.526,62	10.046.502,93	3.121.526,62	10.046.502,93	0,00	15,78	99,94	5.231,98	
ensino medio	312.000,00	380.902,99	112.252,09	380.175,59	112.252,09	380.175,59	0,00	0,59	99,60	727,40	
educacao infantil	12.464.400,00	10.696.842,34	2.735.146,97	10.695.567,57	2.735.146,97	10.695.567,57	0,00	16,80	99,98	1.274,77	
CULTURA											
divusao cultural	495.000,00	474.000,00	102.268,34	450.256,92	102.268,34	450.256,92	0,00	0,70	94,99	23.743,08	
URBANISMO											
administracao geral	1.135.000,00	1.167.706,02	267.142,48	1.129.992,85	267.142,48	1.129.992,85	0,00	1,77	96,77	37.713,17	
GESTAO AMBIENTAL											
preservacao e conservacao ambiental	453.000,00	453.000,00	90.556,53	405.655,55	90.556,53	405.655,55	0,00	0,63	89,54	47.344,45	
COMUNICACOES											
comunicacao social	64.000,00	82.400,00	17.249,86	82.324,57	17.249,86	82.324,57	0,00	0,12	99,90	75,43	
TRANSPORTE											
administracao geral	422.000,00	644.210,37	134.881,84	618.873,73	134.881,84	618.873,73	0,00	0,97	96,06	25.336,64	
DESPORTO E LAZER											
administracao geral	909.000,00	857.000,00	181.900,00	796.482,03	181.900,00	796.482,03	0,00	1,25	92,93	60.517,97	
TOTAL DAS INTRA-ORCAMENTARIAS	59.185.820,00	64.279.765,76	15.131.510,49	63.635.184,57	16.446.110,43	63.635.184,57		100,00	98,99	644.581,19	

FONTE:

Nota: Durante o exercicio, somente as despesas liquidadas sao consideradas executadas. No encerramento do exercicio, as despesas nao liquidadas inscritas em Restos a Pagar nao processados sao tambem consideradas executadas. Dessa forma, para maior transparencia, as despesas executadas estao segregadas em:

a) Despesas liquidadas, consideradas aquelas em que houve a entrega do material ou servico, nos termos do artigo 63 da Lei 4.320/64;

b) Despesas empenhadas mas nao liquidadas, inscritas em Restos a Pagar nao processados, consideradas liquidadas no encerramento do exercicio, por forca do artigo 35, inciso II da Lei 4.320/64.

Notas complementares:

MUNICÍPIO DE SOROCABA								CONAM
Relatorio Resumido da Execucão Orcamentaria								
Demonstrativo da Receita Corrente Liquida								
Orcamentos Fiscal e Da Seguridade Social								
Periodo de Referencia: JANEIRO/2010 A DEZEMBRO/2010								R\$ 1,00
EVOLUCAO DA RECEITA REALIZADA NOS ULTIMOS 12 MESES								
ESPECIFICACAO	JANEIRO/2010	FEVEREIRO/2010	MARCO/2010	ABRIL/2010	MAIO/2010	JUNHO/2010	JULHO/2010	
RECEITAS CORRENTES (I)								
Receita Tributaria								
IPTU	431.505,27	8.030.355,26	14.459.095,91	7.702.890,54	5.352.742,48	5.040.658,10	5.577.957,98	
ISS	9.174.072,31	8.186.743,66	8.571.739,36	10.180.679,54	9.317.311,33	9.750.581,30	10.381.172,17	
ITEI	1.745.973,37	2.062.784,36	2.655.402,46	1.949.438,37	2.489.317,06	2.346.184,18	2.534.021,64	
IRRF	1.860.867,27	1.696.083,13	2.221.363,33	2.263.924,50	2.180.137,32	2.272.506,56	2.252.650,35	
Outras Receitas Tributarias	505.842,59	3.637.051,87	8.862.691,81	3.263.162,79	2.918.038,58	2.814.341,08	2.837.246,81	
Receitas de Contribuicoes	3.793.192,11	3.363.108,78	3.154.984,74	3.549.502,90	3.333.677,19	3.329.985,85	3.374.106,90	
Receita Patrimonial	2.423.061,10	1.264.199,11	2.081.838,28	3.192.913,23	2.307.253,23	2.818.484,03	3.768.464,06	
Receita Servicos	10.153.063,55	8.499.418,95	9.636.548,54	10.651.207,37	10.632.918,76	10.535.364,17	10.615.803,86	
Transferencias Correntes								
Cota-Parte do FPM	2.625.215,51	3.207.955,56	2.383.049,45	2.855.250,79	3.515.395,24	3.050.915,89	3.017.124,23	
Cota-Parte do ICMS	24.542.687,67	23.212.101,15	30.950.604,01	23.832.648,82	25.304.005,38	29.117.674,80	26.198.437,73	
Cota-Parte do IPVA	27.079.181,49	11.735.912,75	12.390.142,28	3.025.739,68	2.987.168,02	2.516.093,38	3.470.033,08	
Cota-Parte do ITR	1.092,83	1.482,89	653,15	88,26	6.380,38	242,53	749,77	
Transferencias da LC 87/1996	180.269,42	180.269,42	180.269,42	180.269,42	187.544,21	180.269,42	180.269,42	
Transferencias da LC 61/1989	220.687,50	196.171,40	173.975,82	187.275,89	209.795,33	201.526,80	222.069,23	
Transferencias do FUNDEB	11.920.247,58	9.023.046,65	12.267.918,77	8.378.227,72	8.975.701,75	10.068.152,40	8.870.145,17	
Outras Transferencias Correntes	11.398.357,15	9.716.490,92	12.515.677,77	11.984.054,19	12.516.473,83	11.477.596,91	16.524.528,87	
Outras Receitas Correntes	9.233.388,09	8.324.455,89	4.747.439,48	4.082.926,47	4.765.789,60	4.139.768,02	5.014.574,82	
DEDUÇÕES (II)								
Contribuicao para o Plano de Previdencia do Servidor	2.176.639,17	2.331.416,96	2.142.109,07	2.430.629,11	2.283.556,56	2.285.383,59	2.317.734,69	
Compensacao Financeira entre Regimes de Previdencia	1.387.133,27	1.788.802,02	424.103,54	430.255,87	428.696,43	429.499,79	429.121,83	
Deducao da Receita para a Formacao do FUNDEB	10.929.826,83	7.706.781,00	9.215.753,13	6.016.254,52	6.439.517,04	7.013.344,51	6.462.134,55	
RECEITA CORRENTE LIQUIDA (III) = (I - II)	102.795.095,54	90.500.631,67	115.471.428,54	88.403.060,98	87.847.879,66	89.932.117,53	95.630.365,02	

ESPECIFICACAO	EVOLUCAO DA RECEITA REALIZADA NOS ULTIMOS 12 MESES					TOTAL (ULTIMOS 12 MESES)	PREVISAO ATUALIZADA 2010
	AGOSTO/2010	SETEMBRO/2010	OUTUBRO/2010	NOVEMBRO/2010	DEZEMBRO/2010		
	CN-SIPEM MUNICIPIO DE SOROCABA Relatorio Resumido da Execucao Orcamentaria Demonstrativo da Receita Corrente Liquida Orcamentos Fiscal e Da Seguridade Social PERE - ANEXO III (LRF, Art.53, inciso I) Período de Referência: JANEIRO/2010 A DEZEMBRO/2010 R\$ 1,00						
RECEITAS CORRENTES (I)							
Receita Tributaria							
IPTU	4.840.349,13	5.335.796,72	4.698.440,11	4.652.050,34	4.746.443,09	70.868.284,93	72.457.000,00
ISS	11.163.768,99	11.168.203,25	11.497.182,89	11.131.291,81	12.326.753,96	122.849.500,56	122.849.500,56
ITEI	2.840.563,64	3.344.941,18	3.484.105,51	4.209.955,16	3.981.772,13	33.644.459,06	33.644.459,06
IRRF	2.289.895,57	2.313.351,62	2.365.510,99	2.399.096,57	4.134.719,95	28.250.107,16	28.250.107,16
Outras Receitas Tributarias	2.722.414,56	2.768.906,08	2.619.298,75	2.094.342,82	2.312.906,14	37.356.243,88	38.250.130,36
Receitas de Contribuicoes	3.454.375,43	3.390.278,06	3.435.804,80	3.447.536,49	3.962.722,68	41.589.265,93	42.470.097,08
Receita Patrimonial	4.209.383,38	2.921.955,17	4.597.936,60	2.994.147,98	5.754.367,64	38.334.003,81	38.832.007,59
Receita Servicos	10.548.086,23	10.572.573,66	10.588.350,18	11.273.705,59	11.900.806,25	125.597.847,11	127.209.085,13
Transferencias Correntes							
Cota-Parte do FPM	2.901.547,59	2.505.018,41	2.696.623,05	3.232.615,93	5.609.312,62	37.600.024,27	41.270.000,00
Cota-Parte do ICMS	30.397.106,27	24.572.594,64	27.850.941,62	32.189.472,89	26.944.416,54	325.112.691,52	325.112.691,52
Cota-Parte do IPVA	2.194.365,01	2.461.084,12	2.580.275,59	3.084.742,95	2.700.169,82	76.224.908,17	76.224.908,17
Cota-Parte do ITR	174,13	11.739,71	70.677,35	3.050,93	1.768,35	98.097,28	105.447,70
Transferencias da LC 87/1996	180.269,42	180.269,42	180.269,42	180.269,42	180.269,42	2.170.507,83	2.170.507,83
Transferencias da LC 61/1989	224.115,94	228.021,55	227.338,95	253.170,09	281.990,86	2.626.139,06	2.830.000,00
Transferencias do FUNDEB	10.426.964,10	8.524.121,63	9.708.132,84	10.986.782,37	9.666.130,18	118.815.571,16	118.815.571,16
Outras Transferencias Correntes	11.660.146,91	11.347.753,37	11.307.020,78	11.279.212,27	10.894.239,67	142.621.552,54	154.474.750,39
Outras Receitas Correntes	5.697.415,76	5.074.753,31	4.673.475,70	5.376.188,67	7.517.545,09	68.647.720,90	82.518.167,07
DEDUcoes (II)							
Contribuicao para o Plano de Previdencia do Servidor	2.377.818,25	2.324.686,77	2.360.236,68	2.369.001,62	2.764.712,84	28.163.925,31	28.361.732,55
Compensacao Financeira entre Regimes de Previdencia	429.563,29	429.380,35	434.869,51	434.956,13	864.924,14	7.911.306,17	8.301.550,51
Deducao da Receita para a Formacao do FUNDEB	7.182.515,62	5.991.745,52	6.721.225,13	7.788.664,40	6.835.255,75	88.303.018,00	89.543.184,85
RECEITA CORRENTE LIQUIDA (III) = (I - II)	95.761.044,89	87.975.549,26	93.065.053,91	98.195.010,13	102.451.438,66	1.148.028.675,69	1.181.274.962,87

FONTE:

Nota: Após a Reforma Previdenciária, consignada na Emenda Constitucional No. 40, de 29 de maio de 2003, as receitas e despesas da previdencia foram separadas das demais receitas e despesas da seguridade social (assistencia social e saude). Dessa forma, quando na LRF, editada anteriormente a EC 40, são citadas a previdencia e assistencia social, deve-se entender apenas previdencia, a luz das normas constitucionais.

Notas complementares:

RECEITAS	PREVISAO INICIAL	PREVISAO ATUALIZADA	RECEITAS REALIZADAS			
			No Bimestre	Ate o Bimestre/ 2010	Ate o Bimestre/ 2009	
			CN-SIPEM MUNICIPIO DE SOROCABA RELATORIO RESUMIDO DA EXECUCAO ORCAMENTARIA DEMONSTRATIVO DAS RECEITAS E DESPESAS PREVIDENCIARIAS DO REGIME PROPRIO DE PREVIDENCIA DOS SERVIDORES Período de Referência: JANEIRO a DEZEMBRO 2010 / BIMESTRE: NOVEMBRO-DEZEMBRO PERE - Anexo V (LRF, Art. 53, inciso II) R\$ 1,00			
RECEITAS PREVIDENCIARIAS - RPPS (EXCETO INTRA-ORCAMENTARIAS) (I)	46.505.000,00	53.079.900,43	10.681.062,58	52.854.888,96	43.466.116,68	
RECEITAS CORRENTES	46.505.000,00	53.079.900,43	10.681.062,58	52.854.888,96	43.466.116,68	
Receita de Contribuicoes dos Segurados	29.445.000,00	28.361.732,55	5.133.714,46	28.163.925,31	27.420.508,00	
Pessoal Civil	29.445.000,00	28.361.732,55	5.133.714,46	28.163.925,31	27.420.508,00	
Ativo	28.128.000,00	27.002.299,83	4.818.847,33	26.816.448,19	26.287.871,28	
Inativo	1.157.000,00	1.207.893,93	280.555,50	1.198.595,65	981.991,19	
Pensionista	160.000,00	151.538,79	34.311,63	148.881,47	150.645,53	
Receita Patrimonial	9.530.000,00	16.279.848,88	4.242.307,76	16.636.871,43	9.079.745,99	
Receitas Imobiliarias	30.000,00	26.633,10	5.504,90	27.713,10	25.956,80	
Receitas de Valores Mobiliarios	9.500.000,00	16.253.215,78	4.236.802,86	16.609.158,33	9.053.789,19	
Outras Receitas Correntes	7.530.000,00	8.438.319,00	1.305.040,36	8.054.092,22	6.965.862,69	
Compensacao Previdenciaria do RGPS para o RPPS	7.500.000,00	8.301.550,51	1.299.880,27	7.911.306,17	6.936.820,01	
Demais Receitas Correntes	30.000,00	136.768,49	5.160,09	142.786,05	29.042,68	
RECEITAS DE CAPITAL						
RECEITAS PREVIDENCIARIAS - RPPS (INTRA-ORCAMENTARIAS) (II)	47.913.820,00	49.258.388,82	11.347.866,52	48.980.095,97	45.379.119,11	
TOTAL DAS RECEITAS PREVIDENCIARIAS - RPPS (III)=(I+II)	94.418.820,00	102.338.289,25	22.028.929,10	101.834.984,93	88.845.235,79	
DESPESAS EXECUTADAS						
DESPESAS PREVIDENCIARIAS	DOTACAO INICIAL	DOTACAO ATUALIZADA	EM 2010		EM 2009	
			DESPESAS LIQUIDADAS		DESPESAS LIQUIDADAS	
			No Bimestre	Ate o Bimestre	INSCRITAS EM RESTOS A PAGAR NAO PROCESSADOS	INSCRITAS EM RESTOS A PAGAR NAO PROCESSADOS
DESPESAS PREVIDENCIARIAS - RPPS (EXCETO INTRA-ORCAMENTARIAS) (IV)	*	*	15.040.852,56	64.095.767,53	15.277,25	55.599.887,72
ADMINISTRACAO	*	*	248.409,74	1.491.912,48	15.277,25	1.618.106,90
Despesas Correntes	*	*	248.409,74	1.487.864,48	15.277,25	1.609.406,91
Despesas de Capital	*	*		4.048,00		8.699,99
PREVIDENCIA	*	*	14.792.442,82	62.603.855,05		53.981.780,82
Pessoal Civil	*	*	14.792.442,82	62.603.855,05		53.981.780,82
Aposentadorias	*	*	11.102.837,23	46.826.130,01		39.531.748,93
Pensoes	*	*	2.435.645,29	10.443.476,93		9.759.537,49
Outros Beneficios Previdenciarios	*	*	1.253.960,30	5.334.248,11		4.690.494,40
DESPESAS PREVIDENCIARIAS - RPPS (INTRA-ORCAMENTARIAS) (V)	*	*				
TOTAL DAS DESPESAS PREVIDENCIARIAS - RPPS (VI)=(IV + V)			15.040.852,56	64.111.044,78		55.611.462,90
RESULTADO PREVIDENCIARIO (VII) = (III - VI)			6.988.076,54	37.723.940,15		33.233.772,89

CN-SIFPM		MUNICÍPIO DE SOROCABA				CONAM
RELATORIO RESUMIDO DA EXECUCAO ORCAMENTARIA						
DEMONSTRATIVO DAS RECEITAS E DESPESAS PREVIDENCIARIAS DO REGIME PROPRIO DE PREVIDENCIA DOS SERVIDORES						
Periodo de Referencia: JANEIRO a DEZEMBRO 2010 / BIMESTRE: NOVEMBRO-DEZEMBRO						
RREO - Anexo V (LRF, Art. 53, inciso II)						R\$ 1,00
APORTES DE RECURSOS PARA O REGIME PROPRIO DE PREV. DO SERVIDOR	PREVISAO INICIAL	PREVISAO ATUALIZADA	RECEITAS REALIZADAS			
			No Bimestre	Ate o Bimestre/ 2010	Ate o Bimestre/ 2009	
TOTAL DOS APORTES PARA O RPPS			2.859.541,77	3.184.904,29		
Plano Financeiro			2.308.319,31	2.633.681,83		
Recursos para Cobertura de Insuficiencias Financeiras			2.308.319,31	2.633.681,83		
Recursos para Formacao de Reserva						
Outros Aportes para o RPPS						
Plano Previdenciario			551.222,46	551.222,46		
Recursos para Cobertura de Deficit Financeiro			551.222,46	551.222,46		
Recursos para Cobertura de Deficit Atuarial						
Outros Aportes para o RPPS						
RESEVA ORCAMENTARIA DO RPPS			PREVISAO ORCAMENTARIA			
Valor			29.852.400,00			
BENS E DIREITOS DO RPPS			PERIODO DE REFERENCIA			
			NOVEMBRO	2010	2009	
Caixa			18,00	0,00	0,00	
Bancos Conta Movimento			137.718,88	10.320,79	2.378,55	
Investimentos			144.599.657,62	154.384.740,21	113.379.751,21	
Outros Bens e Direitos			69.319,54	65.931,20		
RECEITAS INTRA-ORCAMENTARIAS - RPPS			RECEITAS REALIZADAS			
	PREVISAO INICIAL	PREVISAO ATUALIZADA	No Bimestre	Ate o Bimestre/ 2010	Ate o Bimestre/ 2009	
RECEITAS CORRENTES (VIII)	47.913.820,00	49.256.388,82	11.347.866,52	48.980.095,97	45.379.119,11	
Receita de Contribuicoes	47.911.820,00	49.256.388,82	11.347.866,52	48.980.095,97	45.379.119,11	
Pessoal Civil	47.911.820,00	49.256.388,82	11.347.866,52	48.980.095,97	45.379.119,11	
Ativo	47.911.820,00	49.256.388,82	11.347.866,52	48.980.095,97	45.379.119,11	
Outras Receitas Correntes	2.000,00	2.000,00				
RECEITAS DE CAPITAL (IX)						
DEDUCOES DA RECEITA (X)						
TOTAL RECEITAS PREVIDENCIARIAS INTRA-ORCAMENTARIAS (XI)=(VIII+IX-)	47.913.820,00	49.256.388,82	11.347.866,52	48.980.095,97	45.379.119,11	

CN-SIFPM		MUNICÍPIO DE SOROCABA				CONAM	
RELATORIO RESUMIDO DA EXECUCAO ORCAMENTARIA							
DEMONSTRATIVO DAS RECEITAS E DESPESAS PREVIDENCIARIAS DO REGIME PROPRIO DE PREVIDENCIA DOS SERVIDORES							
Periodo de Referencia: JANEIRO a DEZEMBRO 2010 / BIMESTRE: NOVEMBRO-DEZEMBRO							
RREO - Anexo V (LRF, Art. 53, inciso II)						R\$ 1,00	
DESPESAS INTRA-ORCAMENTARIAS - RPPS	DOTACAO INICIAL	DOTACAO ATUALIZADA	DESPESAS EXECUTADAS				
			EM 2010		EM 2009		
			DESPESAS LIQUIDADAS		DESPESAS LIQUIDADAS		
			RESTOS A PAGAR		RESTOS A PAGAR		
			No Bimestre	Ate o Bimestre	NAO PROCESSADOS	Ate o Bimestre	NAO PROCESSADOS
ADMINISTRACAO GERAL (XII)	*	*					
TOTAL DESPESAS PREVIDENCIARIAS INTRA-ORCAMENTARIAS (XIII)=(XII)							

* Deixamos de informar, considerando a Lei Orcamentaria estar elaborada em nivel de Grupo de Despesa e Modalidade de Aplicacao.

Nota: Durante o exercicio, somente as despesas liquidadas sao consideradas executadas. No encerramento do exercicio, as despesas nao liquidadas inscritas em Restos a Pagar nao processados sao tambem consideradas executadas. Dessa forma, para maior transparencia, as despesas executadas estao segregadas em:

a) Despesas liquidadas, consideradas aquelas em que houve a entrega do material ou servico, nos termos do artigo 63 da Lei 4.320/64;

b) Despesas empenhadas mas nao liquidadas, inscritas em Restos a Pagar nao processados, consideradas liquidadas no encerramento do exercicio, por forca do artigo 35, inciso II da Lei 4.320/64.

Notas complementares:

MUNICÍPIO DE SOROCABA			
RELATORIO RESUMIDO DA EXECUCAO ORCAMENTARIA DEMONSTRATIVO DO RESULTADO NOMINAL ORCAMENTOS FISCAL E DA SEGURIDADE SOCIAL			
Periodo de Referencia: JANEIRO a DEZEMBRO 2010 / BIMESTRE: NOVEMBRO-DEZEMBRO			
RREO - Anexo VI (LRF, art. 53, inciso III)			
R\$ 1,00			
DIVIDA FISCAL LIQUIDA	SALDO		
	Em 31 Dezembro 2009 (a)	Em 31 Out 2010 (b)	Em 31 Dez 2010 (c)
Divida Consolidada (I)	225.097.162,56	225.285.451,23	225.503.519,97
Deducoes (II)	142.897.132,78	201.357.333,38	217.093.158,12
Disponibilidade de Caixa Bruta	160.902.796,33	276.330.969,89	242.174.906,00
Demais Haveres Financeiros	10.809.197,11	7.351.657,61	6.941.437,50
(-) Restos a Pagar Processados(Exceto Precatórios)	28.813.960,66	2.325.293,12	31.223.185,38
Divida Consolidada Líquida (III) = (I - II)	82.200.029,78	-56.071.882,15	7.610.361,95
Receita de Privatizacoes (IV)			
Passivos Reconhecidos (V)	30.533.336,71	22.831.445,45	22.276.621,08
Divida Fiscal Líquida (VI) = (III + IV - V)	51.666.693,07	-78.903.327,60	-14.666.259,23
PERIODO DE REFERENCIA			
RESULTADO NOMINAL	No Bimestre (c - b)		Ate o Bimestre (c - a)
	64.237.068,37		-66.332.952,30
DISCRIMINACAO DA META FISCAL			VALOR CORRENTE
META DE RESULTADO NOMINAL FIXADA NO ANEXO DE METAS FISCAIS DA LDO P/ O EXERCICIO DE REFERENCIA			8.451.000,00

Continua (1/2)

MUNICÍPIO DE SOROCABA			
RELATORIO RESUMIDO DA EXECUCAO ORCAMENTARIA DEMONSTRATIVO DO RESULTADO NOMINAL ORCAMENTOS FISCAL E DA SEGURIDADE SOCIAL			
Periodo de Referencia: JANEIRO a DEZEMBRO 2010 / BIMESTRE: NOVEMBRO-DEZEMBRO			
RREO - Anexo VI (LRF, art. 53, inciso III)			
R\$ 1,00			
REGIME PREVIDENCIARIO			
DIVIDA FISCAL LIQUIDA PREVIDENCIARIA	SALDO		
	Em 31 Dezembro 2009 (a)	Em 31 Out 2010 (b)	Em 31 Dez 2010 (c)
Divida Consolidada Previdenciaria (VII)		1.111.997.669,99	
Passivo Atuarial		1.111.996.569,99	
Demais Dividas		1.100,00	
Deducoes (VIII)	113.452.850,38	144.302.981,27	154.460.992,20
Disponibilidade de Caixa Bruta	2.378,55	6.128,05	10.320,79
Investimentos	113.379.751,21	144.227.534,68	154.384.740,21
Demais Haveres Financeiros	70.720,62	69.318,54	65.931,20
(-) Restos a Pagar Processados			
Div. Consolidada Líquida Previdenciaria (IX)=(VII-VIII)	-113.452.850,38	967.694.688,72	-154.460.992,20
Passivos Reconhecidos (X)			
Divida Fiscal Líquida Previdenciaria (XI) = (IX - X)	-113.452.850,38	967.694.688,72	-154.460.992,20

(2/2)

FONTE:

Nota: Os valores registrados no quadro da Divida Fiscal Líquida não devem incluir os valores que irão compor o cálculo da Divida Fiscal Líquida Previdenciaria, os quais deverao ser registrados em quadro proprio nesse demonstrativo.

Notas complementares:

Os valores demonstrados no saldo do periodo de 2009, tiveram sua composicao reformulada de acordo com as orientacoes constantes da Portaria No. 462/2009, referente ao exercicio de 2010, para que se pudesse apurar devidamente o Resultado Nominal do periodo.

MUNICÍPIO DE SOROCABA				
RELATORIO RESUMIDO DA EXECUCAO ORCAMENTARIA DEMONSTRATIVO DO RESULTADO PRIMARIO - ESTADOS, DISTRITO FEDERAL E MUNICIPIOS ORCAMENTOS FISCAL E DA SEGURIDADE SOCIAL				
Periodo de Referencia: JANEIRO a DEZEMBRO 2010 / BIMESTRE: NOVEMBRO-DEZEMBRO				
RREO - ANEXO VII (LRF, art. 53, inciso III)				
R\$ 1,00				
RECEITAS PRIMARIAS	PREVISAO ATUALIZADA	RECEITAS REALIZADAS		
		No Bimestre	Ate o Bimestre/2010	Ate o Bimestre/2009
RECEITAS PRIMARIAS CORRENTES (I)	1.238.924.209,73	211.941.948,68	1.204.809.474,40	1.035.365.573,12
RECEITAS TRIBUTARIAS	295.451.197,14	51.989.331,97	292.968.595,59	240.892.468,18
IPTU	72.457.000,00	9.399.433,43	70.568.284,93	62.775.445,79
ISS	122.849.500,56	23.458.045,77	122.849.500,56	101.002.001,04
ITEI	33.644.459,06	8.191.727,29	33.644.459,06	21.747.603,99
IRRF	28.250.107,16	6.533.816,52	28.250.107,16	21.950.842,51
Outras Receitas Tributarias	38.250.130,36	4.407.248,96	37.356.243,88	33.416.575,85
RECEITAS DE CONTRIBUICOES	110.382.718,93	22.272.306,92	108.336.163,09	101.409.020,32
Receitas Previdenciarias	77.618.121,37	16.481.580,98	77.144.021,28	72.799.627,11
Outras Receitas de Contribuicoes	32.764.597,56	5.790.725,94	31.192.141,81	28.609.393,21
RECEITA PATRIMONIAL LIQUIDA	202.900,05	48.253,30	203.980,25	123.168,74
Receita Patrimonial	38.832.007,59	8.748.515,62	38.334.003,81	27.775.466,93
(-) Aplicacoes Financeiras	38.629.107,54	8.700.262,32	38.130.023,76	27.652.298,19
TRANSFERENCIAS CORRENTES	631.460.691,92	102.863.691,16	616.966.473,83	523.224.798,26
FPM	33.016.000,00	7.381.872,08	30.543.951,18	33.450.036,18
ICMS	260.090.153,13	47.307.111,54	260.090.153,13	267.399.297,29
Convenios	18.420.596,89	-634.069,39	8.995.899,15	6.637.170,80
Outras Transferencias Correntes	319.933.941,90	48.808.776,93	317.336.470,37	289.949.433,90
(-) Ded. Rec. p/ Form. do FUNDEB	0,00	0,00	0,00	-74.811.139,91
DEMAIS RECEITAS CORRENTES	201.426.701,69	34.768.365,33	186.334.261,84	169.716.116,62
Divida Ativa	31.118.992,20	3.728.021,77	21.354.948,96	20.283.227,23
Diversas Receitas Correntes	170.307.709,49	31.040.343,56	164.979.312,88	149.432.889,39
RECEITAS DE CAPITAL (II)	59.837.043,74	11.460.184,19	30.089.914,56	27.730.228,45
Operacoes de Credito (III)	49.668.166,48	2.113.790,06	20.621.524,76	17.039.091,36
Amortizacao de Empréstimos (IV)	0,00	0,00	0,00	0,00
Alienacao de Bens (V)	127.606,75	5.123,62	127.119,29	17.832,10
Transferencias de Capital	3.966.674,09	3.266.674,09	3.266.674,09	10.673.304,99
Convenios	3.966.674,09	3.266.674,09	3.266.674,09	10.673.304,99
Outras Transferencias Capital	0,00	0,00	0,00	0,00
Outras Receitas de Capital	6.074.596,42	6.074.596,42	6.074.596,42	0,00
RECEITAS PRIMARIAS DE CAPITAL (VI)=(II-III-IV-V)	10.041.270,51	9.341.270,51	9.341.270,51	10.673.304,99
RECEITA PRIMARIA TOTAL (VII) = (I + VI)	1.248.965.480,24	221.283.219,19	1.214.150.744,91	1.046.038.878,11

Continua (1/2)

MUNICÍPIO DE SOROCABA						
RELATORIO RESUMIDO DA EXECUCAO ORCAMENTARIA DEMONSTRATIVO DO RESULTADO PRIMARIO - ESTADOS, DISTRITO FEDERAL E MUNICIPIOS ORCAMENTOS FISCAL E DA SEGURIDADE SOCIAL						
Periodo de Referencia: JANEIRO a DEZEMBRO 2010 / BIMESTRE: NOVEMBRO-DEZEMBRO						
RREO - ANEXO VII (LRF, art. 53, inciso III)						
R\$ 1,00						
DESPESAS PRIMARIAS	DOTACAO ATUALIZADA	DESPESAS EXECUTADAS				
		EM 2010		EM 2009		
		DESPESAS LIQUIDADAS	INSCRITAS EM RESTOS A PAGAR	DESPESAS LIQUIDADAS	INSCRITAS EM RESTOS A PAGAR	
		No Bimestre	Ate o Bimestre	NAO PROCESSADOS	Ate o Bimestre	NAO PROCESSADOS
DESPESAS CORRENTES (VIII)	1.080.598.919,99	236.500.339,36	1.009.866.418,92	43.480.906,07	905.196.123,94	21.616.973,74
Pessoal e Encargos Sociais	452.108.764,60	111.995.456,90	445.875.604,41	116.664,55	401.669.953,35	234.713,65
Juros e Encargos da Divida (IX)	17.101.010,00	3.392.878,93	17.036.802,71	0,00	12.015.416,28	175.367,71
Outras Despesas Correntes	611.389.145,39	121.172.002,53	546.954.011,80	43.364.241,52	491.510.754,31	21.206.892,38
DESPESAS PRIMARIAS CORRENTES (X) = (VIII - IX)	1.063.497.909,99	233.167.459,43	992.829.616,21	43.480.906,07	893.180.707,66	21.441.606,03
DESPESAS DE CAPITAL (XI)	170.170.384,10	42.075.508,17	128.401.282,97	26.108.532,57	110.264.319,51	11.207.145,83
Investimentos	148.521.662,00	39.694.599,11	107.365.783,11	26.108.532,57	80.830.389,57	11.192.904,35
Inversoes Financeiras	96.232,10	96.232,10	96.232,10	0,00	194.039,39	0,00
Concessao de Empréstimos (XII)	0,00	0,00	0,00	0,00	0,00	0,00
Aquisicao de Titulo de Capital (XIII)	0,00	0,00	0,00	0,00	0,00	0,00
Demais Inversoes Financeiras	96.232,10	96.232,10	96.232,10	0,00	194.039,39	0,00
Amortizacao da Divida (XIV)	19.661.890,00	1.915.208,47	19.048.239,74	0,00	27.425.755,21	14.241,48
Outras Despesas de Capital	1.891.100,00	369.469,49	1.891.028,02	0,00	1.814.135,34	0,00
DESPESAS PRIMARIAS CAPITAL (XV)=(XI-XII-XIII-XIV)	150.508.994,10	40.160.299,70	109.353.043,23	26.108.532,57	82.838.564,30	11.192.904,35
RESERVA DE CONTINGENCIA (XVI)	533.000,00	0,00	0,00	0,00	0,00	0,00
RESERVA DO RPPS (XVII)	28.252.400,00	0,00	0,00	0,00	0,00	0,00
DESPESA PRIMARIA TOTAL (XVIII) = (X+XV+XVI+XVII)	1.242.792.304,09	273.327.759,13	1.102.182.659,44	69.589.438,64	976.019.271,96	32.634.510,38
RESULTADO PRIMARIO (XIX)=(VII - XVIII)	6.173.176,15	-52.044.539,94	42.378.646,93		37.395.095,77	
SALDOS DE EXERCICIOS ANTERIORES				56.461.006,06		20.136.762,51
DISCRIMINACAO DA META FISCAL					VALOR	
META DE RESULTADO PRIMARIO FIXADA NO ANEXO DE METAS FISCAIS DA LDO P/ O EXERCICIO DE REFERENCIA					-8.066.000,00	

(2/2)

FONTE:

Nota: Durante o exercicio, somente as despesas liquidadas são consideradas executadas. No encerramento do exercicio, as despesas não liquidadas inscritas em Restos a Pagar não processados são também consideradas executadas. Dessa forma, para maior transparencia, as despesas executadas estão segregadas em:

a) Despesas liquidadas, consideradas aquelas em que houve a entrega do material ou servico, nos termos do artigo 63 da Lei 4.320/64;

b) Despesas empenhadas mas não liquidadas, inscritas em Restos a Pagar não processados, consideradas liquidadas no encerramento do exercicio, por força do artigo 35, inciso II da Lei 4.320/64.

Notas complementares:

Dois valores das Receitas de Transferencias Correntes, foram deduzidos a parcela destinada a formacao do FUNDEB.

PODER / ORGÃO	Restos a Pagar Processados					Restos a Pagar Não Processados				
	Inscritos		Cancelados	Pagos	A Pagar	Inscritos		Cancelados	Pagos	A Pagar
	Em Exercícios Anteriores	Em 31 de dezembro de 2009				Em Exercícios Anteriores	Em 31 de dezembro de 2009			
LEGISLATIVO										
CAMARA MUNICIPAL	0,00	0,00	0,00	0,00	0,00	0,00	0,00	0,00	0,00	0,00
EXECUTIVO										
ADMINISTRACAO DIRETA										
PREFEITURA MUNICIPAL										
CHEFIA DO PODER EXECUTIVO (CPE)	0,00	23.622,61	0,00	23.622,61	0,00	0,00	0,00	0,00	0,00	0,00
SECRETARIA DO GOVERNO E PLANEJAMENTO (SGP)	0,00	1.099.771,01	2.485,42	1.097.285,59	0,00	0,00	4.267.416,63	3.169.207,48	1.098.209,14	0,00
SECRETARIA DE NEGOCIOS JURIDICOS (SEJ)	0,00	114.036,72	212,97	113.823,75	0,00	0,00	139.108,63	129.801,83	9.306,80	0,00
SECRETARIA DA ADMINISTRACAO (SEAD)	0,00	494.201,72	0,00	494.201,72	0,00	0,00	1.166.056,13	658.303,40	507.752,72	0,00
SECRETARIA DE FINANÇAS (SEF)	2.166.011,86	1.078.740,94	1.186,00	1.077.554,94	2.166.011,86	0,00	475.222,15	323.393,45	151.928,70	0,00
SECRETARIA DA CIDADANIA (SECID)	0,00	355.704,98	0,00	355.704,98	0,00	0,00	595.824,25	444.411,70	151.412,55	0,00
SECRETARIA DA HAB., URBAN. E MEIO AMB. (SEHAUM)	0,00	147.443,23	1.500,00	145.943,23	0,00	0,00	428.269,19	200.821,31	227.447,88	0,00
SECRETARIA DE OBRAS E INFRA-ESTR. URB. (SEORU)	23.351,80	1.109.447,87	22.871,90	1.086.575,97	23.351,80	0,00	5.341.099,47	2.070.462,77	3.270.636,70	0,00
SECRETARIA DA EDUCACAO (SEDU)	0,00	6.611.401,59	11.863,81	6.599.537,78	0,00	0,00	3.221.379,65	904.992,98	2.316.386,67	0,00
SECRETARIA DA SAUDE (SEBS)	0,00	6.860.387,87	3.200,00	6.857.187,87	0,00	0,00	5.776.505,09	2.183.253,61	3.549.234,33	44.017,15
SECRETARIA DE ESPORTE E LAZER (SEMES)	0,00	128.106,79	500,00	127.606,79	0,00	0,00	624.971,15	146.594,40	478.376,75	0,00
SECRETARIA DE TRANSPORTES (SETRAN)	0,00	226.533,14	3.763,47	222.769,67	0,00	0,00	830.150,91	247.617,13	582.533,78	0,00
SECRETARIA DE RELACOES DO TRABALHO (SERT)	0,00	77.668,85	1.250,00	76.418,85	0,00	0,00	46.837,49	15.201,74	31.635,75	0,00
SECRETARIA DO DESENVOLV. ECONOMICO (SEDE)	0,00	6.027.694,49	0,00	6.027.694,49	0,00	0,00	109.190,33	5.220,69	103.969,64	0,00
SECRETARIA DA COMUNICACAO (SECOM)	0,00	40.161,65	1.000,00	39.161,65	0,00	0,00	185.815,61	21.068,58	164.747,03	0,00
SECRETARIA DE RECURSOS HUMANOS (SERH)	0,00	197.456,11	0,00	197.456,11	0,00	0,00	269.548,27	131.595,30	137.952,97	0,00
SECRETARIA DA CULTURA (SECULT)	0,00	223.840,82	1.400,00	222.440,82	0,00	0,00	185.165,74	85.281,95	99.883,79	0,00
SECRETARIA DA JUVENTUDE (SEJUV)	0,00	42.295,91	0,00	42.295,91	0,00	0,00	18.740,20	6.389,50	12.350,70	0,00
SECRETARIA DE PARCELIAS (SEPAR)	0,00	33.988,97	2.000,00	31.988,97	0,00	0,00	24.406,08	3.201,86	16.204,22	0,00
TOTAL DA PREFEITURA	2.189.363,66	24.892.505,27	53.233,57	24.839.271,70	2.189.363,66	0,00	23.704.766,95	10.750.819,67	12.909.930,13	44.017,15
ADMINISTRACAO INDIRETA										
SERVICO AUTONOMO DE AGUA E ESGOTO - SAAE	28.289,03	1.631.173,05	0,00	1.543.167,82	116.294,26	1.387.461,80	9.107.777,44	0,00	8.827.742,32	1.667.496,92
FUND. DE SEGURIDADE SOCIAL DE SOROCABA-PRE	0,00	22.064,97	0,00	22.064,97	0,00	0,00	11.575,18	0,00	11.575,18	0,00
FUNDACAO DE SEGURIDADE SOCIAL DE SOROCABA	0,00	82.299,39	0,00	82.303,99	1.995,40	0,00	0,00	0,00	0,00	0,00
TOTAL	2.217.652,69	26.628.042,68	53.233,57	26.484.808,48	2.307.653,32	1.387.461,80	32.824.119,57	10.750.819,67	21.749.247,63	1.711.514,07

Notas complementares:

MUNICIPIO DE SOROCABA			
RELATORIO RESUMIDO DA EXECUCAO ORCAMENTARIA			
DEMONSTRATIVO DAS RECEITAS DE OPERACOES DE CREDITO E DESPESAS DE CAPITAL			
ORCAMENTOS FISCAL E DA SEGURIDADE SOCIAL			
Periodo de Referencia: JANEIRO a DEZEMBRO 2010 / BIMESTRE: NOVEMBRO-DEZEMBRO			
R\$ 1,00			
RECEITAS	PREVISAO ATUALIZADA (a)	RECEITAS REALIZADAS Ate o Bimestre (b)	SALDO A REALIZAR (c)=(a - b)
RECEITAS DE OPERACOES DE CREDITO (I)	49.668.166,48	20.621.524,76	29.046.641,72
DESPESAS	DOTACAO ATUALIZADA (d)	DESPESAS EXECUTADAS Ate o Bimestre LIQUIDADAS (e)	SALDO A EXECUTAR (g)=(d)-(e+f)
DESPESAS DE CAPITAL	170.170.884,10	128.401.282,97	15.661.068,56
(-) Incentivos Fiscais a Contribuinte	0,00	0,00	0,00
(-) Incentivos Fiscais a Contribuinte por Instituicoes Financeiras	0,00	0,00	0,00
DESPESA DE CAPITAL LIQUIDA (II)	170.170.884,10	128.401.282,97	15.661.068,56
RESULTADO PARA APURACAO DA REGRA DE OURO (III) = (I - II)	-120.502.717,62	-133.888.290,78	13.385.573,16

MUNICIPIO DE SOROCABA			
RELATORIO RESUMIDO DA EXECUCAO ORCAMENTARIA			
DEMONSTRATIVO DA RECEITA DE ALIENACAO DE ATIVOS E APLICACAO DOS RECURSOS			
ORCAMENTOS FISCAL E DA SEGURIDADE SOCIAL			
Periodo de Referencia: JANEIRO a DEZEMBRO 2010 / BIMESTRE: NOVEMBRO-DEZEMBRO			
R\$ 1,00			
RECEITAS	PREVISAO ATUALIZADA (a)	RECEITAS REALIZADAS (b)	SALDO A REALIZAR (c)=(a - b)
RECEITAS DE CAPITAL - ALIENACAO DE ATIVOS (I)	127.606,75	127.119,29	487,46
Alienacao de Bens Moveis	78.350,40	77.862,94	487,46
Alienacao de Bens Imoveis	49.256,35	49.256,35	0,00
Rendimentos de Aplicacao Financeira			0,00
DESPESAS	DOTACAO ATUALIZADA (d)	DESPESAS EXECUTADAS Ate o Bimestre LIQUIDADAS (e)	SALDO A EXECUTAR (g)=(d)-(e+f)
APLICACAO DOS RECURSOS DA ALIENACAO DE ATIVOS(II)-10000	*		0,00
DESPESAS DE CAPITAL	*		0,00
Investimentos	*		0,00
Inversoes Financeiras	*		0,00
Amortizacao da Divida	*		0,00
DESPESAS CORRENTES DOS REGIMES DE PREVIDENCIA	*		0,00
Regime Geral da Previdencia Social	*		0,00
Regime Proprio dos Servidores Publicos	*		0,00
SALDO FINANCEIRO A APLICAR	Exercicio 2009 (h)	Exercicio 2010 (i)=(b)-(e+f)	SALDO ATUAL (j)=(h+i)
VALOR (III)	-66.629,28	127.119,29	60.490,01

Nota: Durante o exercicio, somente as despesas liquidadas sao consideradas executadas. No encerramento do exercicio, as despesas nao liquidadas inscritas em Restos a Pagar nao processados sao tambem consideradas executadas. Dessa forma, para maior transparencia, as despesas executadas estao segregadas em:

a) Despesas liquidadas, consideradas aquelas em que houve a entrega do material ou servico, nos termos do artigo 63 da Lei 4.320/64;

b) Despesas empenhadas mas nao liquidadas, inscritas em Restos a Pagar nao processados, consideradas liquidadas no encerramento do exercicio, por forca do artigo 35, inciso II da Lei 4.320/64.

Notas complementares:

* Valores nao informados considerando que na Lei Orcamentaria, a discriminacao da despesa, quanto a sua natureza, foi elaborada por categoria economica, grupo de natureza de despesa e modalidade de aplicacao, nos termos do artigo 60, da Portaria Interministerial STN/SOF no. 163/2001 e alteracoes posteriores.

MUNICÍPIO DE SOROCABA		CONAM	
DEMONSTRATIVO SIMPLIFICADO DO RELATÓRIO RESUMIDO DA EXECUÇÃO ORÇAMENTÁRIA			
ORÇAMENTOS FISCAL E DA SEGURIDADE SOCIAL			
LEF, art. 48 - Anexo XVIII			
Período de Referência: JANEIRO a DEZEMBRO 2010 / BIMESTRE: NO-DEZEMBRO			
R\$ 1,00			
BALANÇO ORÇAMENTÁRIO		No Bimestre	Ate o Bimestre
RECEITAS			
Previsão Inicial	---	---	1.187.647.650,00
Previsão Atualizada	---	---	1.337.390.361,01
Receitas Realizadas	232.102.395,19	---	1.273.029.412,72
Deficit Orçamentário	---	---	0,00
Saldos de Exerc. Anteriores (utilizados para créditos adicionais)	---	---	56.461.066,06
DESPESAS			
Dotação Inicial	---	---	1.187.647.650,00
Créditos Adicionais	---	---	91.907.554,09
Dotação Atualizada	---	---	1.279.555.204,09
Despesas Empenhadas	166.919.813,90	---	1.207.857.140,53
Despesas Executadas	---	---	---
Liquidadas	278.635.846,53	---	1.138.267.701,89
Inscritas em Restos a Pagar Não-Processados	---	---	69.589.439,64
Superavit Orçamentário	---	---	65.172.272,19
DESPESAS POR FUNÇÃO / SUBFUNÇÃO		No Bimestre	Ate o Bimestre
Despesas Empenhadas	166.919.813,90	---	1.207.857.140,53
Despesas Executadas	---	---	---
Liquidadas	278.635.846,53	---	1.138.267.701,89
Inscritas em Restos a Pagar Não-Processados	---	---	69.589.439,64
RECEITA CORRENTE LÍQUIDA - RCL		Ate o Bimestre	
Receita Corrente Líquida	---	---	1.148.028.675,69
RECEITAS E DESPESAS DOS REGIMES DE PREVIDÊNCIA		No Bimestre	Ate o Bimestre
Regime Próprio de Previdência dos Servidores	---	---	---
Receitas Previdenciárias Realizadas (IV)	22.028.929,10	---	101.834.984,93
Despesas Previdenciárias Executadas (V)	---	---	---
Liquidadas	15.040.852,56	---	64.095.767,53
Inscritas em Restos a Pagar Não-Processados	15.277,25	---	15.277,25
Resultado Previdenciário (VI)=(IV - V)	6.972.799,29	---	37.723.940,15
RESULTADOS NOMINAL E PRIMÁRIO		Meta Fixada no Anexo de Metas Fiscais da LDO (a)	Resultado Apurado ate o bimestre (b)
Resultado Nominal	8.451.000,00	---	-66.332.952,30
Resultado Primário	-8.066.000,00	---	44.269.674,85
RESTOS A PAGAR POR PODER		Inscricao	Cancelamento
		ate o bimestre	ate o bimestre
		Pagamento	Saldo
		ate o bimestre	a Pagar
RESTOS A PAGAR PROCESSADOS			
Poder Executivo	28.845.695,37	53.233,57	26.484.809,48
Poder Legislativo	0,00	0,00	0,00
RESTOS A PAGAR NÃO-PROCESSADOS			
Poder Executivo	34.211.581,37	10.750.919,67	21.749.247,63
Poder Legislativo	0,00	0,00	0,00
TOTAL	63.057.276,74	10.804.053,24	48.234.056,11

MUNICÍPIO DE SOROCABA		CONAM	
DEMONSTRATIVO SIMPLIFICADO DO RELATÓRIO RESUMIDO DA EXECUÇÃO ORÇAMENTÁRIA			
ORÇAMENTOS FISCAL E DA SEGURIDADE SOCIAL			
LEF, art. 45 - Anexo XVIII			
Período de Referência: JANEIRO a DEZEMBRO 2010 / BIMESTRE: NO-DEZEMBRO			
R\$ 1,00			
DESPESAS COM ACOES TÍPICAS DE MDE		Valor apurado ate o bimestre	Limites Constitucionais Anuais
			% Mínimo a Aplicar % Aplicado
			no Exercício ate o bimestre
Mínimo Anual de 25% das Receitas de Impostos em MDE		182.630.316,58	25% 25,24
Mínimo Anual de 60% do FUNDEB na Remuneração do Magisterio com Educação Infantil e Ensino Fundamental		79.100.185,07	60% 65,54
RECEITAS DE OPERAÇÕES DE CRÉDITO E DESPESAS DE CAPITAL		Valor apurado ate o bimestre	Saldo Não Realizado
Receita de Operação de Crédito		20.621.524,76	29.046.641,72
Despesa de Capital Líquida		154.509.815,54	15.661.068,56
RECEITA DA ALIENAÇÃO DE ATIVOS E APLICAÇÃO DOS RECURSOS		Valor apurado ate o bimestre	Saldo Não Realizado
Receita de Capital Resultante da Alienação de Ativos		127.119,29	487,46
Aplicação dos Recursos da Alienação de Ativos		0,00	0,00
DESPESAS COM ACOES E SERVIÇOS PÚBLICOS DE SAÚDE		Valor apurado ate o bimestre	Limite Constitucional Anual
			% Mínimo a Aplicar % Aplicado
			no Exercício o Bimestre
Despesas Próprias com Ações e Serviços Públicos de Saúde		166.654.874,76	15,00 23,03
Liquidadas		165.599.632,59	- -
Inscritas em Restos a Pagar Não-Processados		1.055.192,17	- -

MUNICÍPIO DE SOROCABA		CONAM	
Prefeitura Municipal de Sorocaba			
APLICAÇÃO DOS RECURSOS PRÓPRIOS EM ENSINO			
(ART. 256 DA CONSTITUIÇÃO DO ESTADO DE SÃO PAULO)			
PREFEITURA MUNICIPAL			
26/01/2011			
JANEIRO A DEZEMBRO/2010			
Página 1			
RECEITA DE IMPOSTOS		APLICAÇÃO MÍNIMA CONSTITUCIONAL	
	PREVISÃO ATUALIZADA	ARRECADACAO	
		ATE O PERÍODO	
		Para o Exercício	Ate o Período
		(Prev. Atualizada)	(Arrecadação)
Próprios	287.054.493,94	279.499.264,96	
Transferências da União	43.545.955,53	39.868.629,38	
Transferências do Estado	404.167.599,69	403.963.739,75	
Total	734.768.049,16	723.330.633,09	
Retenções do FUNDEB	89.543.184,85	88.303.018,00	
Receitas Líquidas	645.224.864,31	635.027.615,09	
DESPESAS PRÓPRIAS EM EDUCAÇÃO			
	Dotação Atualizada	Despesa Empenhada	Despesa Liquidada
	(para o Exercício)	(ate o período)	(ate o período)
	Valor %	Valor %	Valor %
DESPESAS TOTAIS			
TOTAL	190.265.797,60	25,89	188.503.741,23
administracao geral	5.938.798,76	0,80	5.898.324,08
ensino fundamental	65.079.768,94	8,85	64.661.717,82
educacao infantil	29.157.045,05	3,96	29.094.053,40
educacao especial	547.000,00	0,07	546.627,93
retencoes do fundeb	89.543.184,85	12,18	88.303.018,00
DEDUÇÕES			
ENSINO FUNDAMENTAL			
(-) Ganhos de Aplicações Financeiras		0,00	0,00
EDUCAÇÃO INFANTIL			
(-) Ganhos de Aplicações Financeiras		0,00	0,00
FUNDEB RETIDO E NÃO APLICADO		0,00	0,00
DESPESAS LÍQUIDAS			
TOTAL DESPESAS	100.200.723,23	13,85	80.844.852,33
RETENÇÕES DO FUNDEB	88.303.018,00	12,20	88.303.018,00
TOTAL	188.503.741,23	26,06	169.147.870,33

CN-SIFPM		Prefeitura Municipal de Sorocaba		CONAM	
		RECEITA DE IMPOSTOS - BASE DE CALCULO PARA APLICACAO NO ENSINO		PREFEITURA MUNICIPAL	
26/01/2011		JANEIRO A DEZEMBRO/2010		Pagina 1	
DISCRIMINACAO	PREVISAO INICIAL DO EXERCICIO	PREVISAO ATUALIZACA DO EXERCICIO	ARRECADACAO ATE O PERIODO		
RECEITAS TOTAIS DE IMPOSTOS E TRANSFERENCIAS					
PROPRIOS					
IMPOSTOS					
1.1.1.2.02.00.00 - IMP. S/ A PROPRIEDADE PREDIAL E TERRITORIAL URBANA	261.427.000,00	287.054.493,94	279.498.264,96		
1.1.1.2.04.31.00 - RETIDO NAS FONTES - TRABALHO	233.347.000,00	257.201.066,78	255.612.351,71		
1.1.1.2.04.34.00 - RETIDO NAS FONTES - OUTROS RENDIMENTOS	72.457.000,00	72.457.000,00	70.868.284,93		
1.1.1.2.08.00.00 - IMP.S/TR.INTER VIVOS-BENS IMOV.E DIR.REAIS S/IMOV.	22.287.000,00	27.471.464,80	27.471.464,80		
1.1.1.3.05.00.00 - IMPOSTO SOBRE SERVICOS DE QUALQUER NATUREZA-ISSQN	757.000,00	778.642,36	778.642,36		
1.1.1.3.05.00.00 - IMP.S/ TR.INTER VIVOS-BENS IMOV.E DIR.REAIS S/IMOV.	21.988.000,00	33.644.459,06	33.644.459,06		
1.1.1.3.05.00.00 - IMP.S/ TR.INTER VIVOS-BENS IMOV.E DIR.REAIS S/IMOV.	115.858.000,00	122.849.500,56	122.849.500,56		
DIVIDA ATIVA DE IMPOSTOS					
1.9.3.1.11.00.00 - REC.DIV.ATIVA DO IMP.S/A PROP.PRED.TERRIT.URBANA	16.130.000,00	16.130.000,00	11.037.439,71		
1.9.3.1.12.00.00 - RECEITA DA DIVIDA ATIVA DO ITBI	14.060.000,00	14.060.000,00	10.087.431,34		
1.9.3.1.13.00.00 - REC.DIVIDA ATIVA DO IMP.S/SERV.DE QUALQ.NATUREZA	240.000,00	240.000,00	176.131,40		
1.9.3.1.13.00.00 - REC.DIVIDA ATIVA DO IMP.S/SERV.DE QUALQ.NATUREZA	1.830.000,00	1.830.000,00	773.876,97		
JUROS E MULTAS DE IMPOSTOS E DE DIVIDA ATIVA DE IMPOSTOS					
1.9.1.1.38.00.00 - MULTAS E JUROS DE MORA DO IPTU	11.950.000,00	13.723.427,16	12.848.473,54		
1.9.1.1.39.00.00 - MULTAS E JUROS DE MORA DO ITBI	820.000,00	983.326,32	983.326,32		
1.9.1.1.40.00.00 - MULTAS E JUROS DE MORA DO IMP.S/SERV.QUALQ.NATUREZA	100.000,00	343.544,78	343.544,78		
1.9.1.1.40.00.00 - MULTAS E JUROS DE MORA DO IMP.S/SERV.QUALQ.NATUREZA	490.000,00	1.856.556,06	1.856.556,06		
1.9.1.3.11.00.00 - MULT.JUR.MORA DA DIVIDA ATIVA DO IPTU	8.920.000,00	8.920.000,00	8.213.880,92		
1.9.1.3.13.00.00 - MULTAS E JUROS DE MORA DA DIVIDA ATIVA DO ISSQN	1.620.000,00	1.620.000,00	1.451.165,46		
TRANSFERENCIAS					
FEDERAIS					
1.7.2.1.01.02.00 - COTA-PARTE FUNDO DE PARTICIPACAO DOS MUNICIPIOS	405.063.000,00	447.713.555,22	443.832.368,13		
1.7.2.1.01.05.00 - COTA-PARTE DO IMPOSTO S/A PROP.TERRITORIAL RURAL	43.473.000,00	43.545.955,53	39.868.629,38		
1.7.2.1.01.05.00 - COTA-PARTE DO IMPOSTO S/A PROP.TERRITORIAL RURAL	41.270.000,00	41.270.000,00	37.600.024,27		
1.7.2.1.36.00.00 - TRANS.FINANCEIRA DO ICMS-DESONERACAO-L.C. N.87/96	73.000,00	105.447,70	98.097,28		
ESTADUAIS					
1.7.2.2.01.01.00 - COTA-PARTE DO ICMS	2.130.000,00	2.170.507,83	2.170.507,83		
1.7.2.2.01.02.00 - COTA-PARTE DO IPVA	361.590.000,00	404.167.599,69	403.963.738,75		
1.7.2.2.01.02.00 - COTA-PARTE DO IPVA	285.000.000,00	325.112.691,52	325.112.691,52		
1.7.2.2.01.04.00 - COTA-PARTE DO IPI SOBRE EXPORTACAO	73.760.000,00	76.224.908,17	76.224.908,17		
1.7.2.2.01.04.00 - COTA-PARTE DO IPI SOBRE EXPORTACAO	2.830.000,00	2.830.000,00	2.626.139,06		
TOTAL GERAL DAS RECEITAS DE IMPOSTOS E TRANSFERENCIAS	666.490.000,00	734.768.049,16	723.330.633,09		
DEDUCOES PARA FORMACAO DO FUNDEB					
REDUCOES DE TRANSFERENCIAS					
FEDERAIS					
1.7.2.1.01.02.00 - COTA-PARTE FUNDO DE PARTICIPACAO DOS MUNICIPIOS	-81.012.600,00	-89.543.184,85	-88.303.018,00		
1.7.2.1.01.05.00 - COTA-PARTE DO IMPOSTO S/A PROP.TERRITORIAL RURAL	-8.694.600,00	-8.706.650,33	-7.507.253,25		
1.7.2.1.01.05.00 - COTA-PARTE DO IMPOSTO S/A PROP.TERRITORIAL RURAL	-8.254.000,00	-8.254.000,00	-7.056.073,09		
1.7.2.1.36.00.00 - TRANS.FINANCEIRA DO ICMS-DESONERACAO-L.C. N.87/96	-14.600,00	-20.003,77	-18.533,60		
1.7.2.1.36.00.00 - TRANS.FINANCEIRA DO ICMS-DESONERACAO-L.C. N.87/96	-426.000,00	-432.646,56	-432.646,56		
ESTADUAIS					
1.7.2.2.01.01.00 - COTA-PARTE DO ICMS	-72.318.000,00	-80.836.534,52	-80.795.764,75		
1.7.2.2.01.02.00 - COTA-PARTE DO IPVA	-57.000.000,00	-65.022.538,39	-65.022.538,39		
1.7.2.2.01.02.00 - COTA-PARTE DO IPVA	-14.752.000,00	-15.247.996,13	-15.247.996,13		
1.7.2.2.01.04.00 - COTA-PARTE DO IPI SOBRE EXPORTACAO	-566.000,00	-566.000,00	-525.230,23		
TOTAL LIQUIDO	585.477.400,00	645.224.864,31	635.027.615,09		

CN-SIFPM		Prefeitura Municipal de Sorocaba		CONAM	
		APLICACAO COM RECURSOS DO FUNDEB			
26/01/2011		JANEIRO A DEZEMBRO/2010		Pagina 1	
RECEITA DO FUNDEB		RETENCOES AO FUNDEB			
	PREVISAO ATUALIZADA	ARRECADACAO ATE O PERIODO	Previsao Atualizada Para o Exercicio	Retido Ate o Período	
Receitas de Transferencias	118.815.571,16	118.815.571,16	89.543.184,85	88.303.018,00	
Receitas de Aplicacoes Financeiras	1.360.210,62	1.360.210,62			
Total	120.675.781,78	120.675.781,78	118.815.571,16	88.303.018,00	
APURACAO DO RESULTADO DO FUNDEB ATE O PERIODO					
Transferecias Recebidas			Retencoes		
DIFERENCA (REDEBIDO - RETIDO)					
TOTAL	120.675.781,78	120.675.781,78	GANHO	30.512.553,16	PERDA
MAGISTERIO (60 % DO TOTAL)	72.405.469,06	72.405.469,06			

DESPEAS COM RECURSOS DO FUNDEB		Dotacao Atualizaca (para o Exercicio)		Despesa Empenhada (ate o periodo)		Despesa Liquidada (ate o periodo)		Despesa Paga (ate o periodo)	
	Valor	%	Valor	%	Valor	%	Valor	%	%
DESPEAS TOTAIS									
TOTAL	114.817.600,00	95,14	114.794.357,13	95,12	114.794.357,13	95,12	108.606.503,33	89,99	
MAGISTERIO	79.105.745,32	65,55	79.100.195,07	65,54	79.100.195,07	65,54	75.421.761,51	62,49	
OUTRAS	35.711.854,68	29,59	35.694.172,06	29,57	35.694.172,06	29,57	33.184.741,82	27,49	
DEDUCOES									
MAGISTERIO			0,00	0,00	0,00	0,00	0,00	0,00	
(-) Despesas c/ Aposentados (3.1.90.01.00)			0,00	0,00	0,00	0,00	0,00	0,00	
(-) Despesas c/ Pensoes (3.1.90.03.00)			0,00	0,00	0,00	0,00	0,00	0,00	
OUTRAS			0,00	0,00	0,00	0,00	0,00	0,00	
(-) Despesas c/ Aposentados (3.1.90.01.00)			0,00	0,00	0,00	0,00	0,00	0,00	
(-) Despesas c/ Pensoes (3.1.90.03.00)			0,00	0,00	0,00	0,00	0,00	0,00	
DESPEAS LIQUIDAS									
TOTAL			114.794.357,13	95,12	114.794.357,13	95,12	108.606.503,33	89,99	
MAGISTERIO			79.100.195,07	65,54	79.100.195,07	65,54	75.421.761,51	62,49	
OUTRAS			35.694.172,06	29,57	35.694.172,06	29,57	33.184.741,82	27,49	

RECEITA DE IMPOSTOS		APLICACAO MINIMA CONSTITUCIONAL	
	PREVISAO ATUALIZADA	ARRECADACAO ATE O PERIODO	
			Fara o Exercício (Prev. Atualizada)
			Ate o Período (Arrecadacao)
Proprios	287.054.493,94	279.498.264,96	
Transferencias da Uniao	43.545.955,53	39.868.629,38	
Transferencias do Estado	404.167.599,69	403.963.738,75	
Total	734.768.049,16	723.330.633,09	TOTAL (15%) 110.215.207,37 108.499.594,96

DESPESAS PROPRIAS EM SAUDE		Despesa Empenhada (ate o periodo)		Despesa Liquidada (ate o periodo)		Despesa Paga (ate o periodo)	
	Dotacao Atualizada (para o Exercício)						
	Valor	%	Valor	%	Valor	%	Valor
DESPESA TOTAL COM RECURSOS PROPRIOS	168.905.342,98	22,98	166.654.874,76	23,03	165.599.682,59	22,89	163.110.062,09
atencao basica	158.479.442,98	21,56	156.507.106,78	21,63	155.839.563,43	21,54	153.366.345,26
assistencia hospitalar e ambulatorial	9.543.500,00	1,29	9.383.521,69	1,29	9.363.690,43	1,29	9.350.687,99
suporte profilatico e terapeutico	826.000,00	0,11	709.911,08	0,09	360.281,02	0,04	356.881,13
vigilancia epidemiologica	56.400,00	0,00	54.335,21	0,00	36.147,71	0,00	36.147,71
DESPESA LIQUIDA DA SAUDE			166.654.874,76	23,03	165.599.682,59	22,89	163.110.062,09

EDITAL Nº. 05 / 2011

Processo nº.: 2011 / 1.195-4
 Empresa: SIND. ÚNICO TRABAL. IND. MÓVEIS GERAL E MONT. SOROCABA E REGIÃO
 Assunto: NOTIFICAÇÃO
 Despacho: INSCRIÇÃO MUNICIPAL
 Data: 24/01/2011

Processo nº.: 2011 / 1.195-4
 Empresa: EDIFÍCIO RESIDENCIAL MARIANA
 Assunto: NOTIFICAÇÃO
 Despacho: INSCRIÇÃO MUNICIPAL
 Data: 24/01/2011

Processo nº.: 2011 / 1.195-4
 Empresa: CONSTRUTORA ESPANHA LTDA
 Assunto: NOTIFICAÇÃO
 Despacho: INSCRIÇÃO MUNICIPAL
 Data: 24/01/2011

Processo nº.: 2011 / 1.195-4
 Empresa: OSWALDO RAMOS NETO ME
 Assunto: NOTIFICAÇÃO
 Despacho: INSCRIÇÃO MUNICIPAL
 Data: 24/01/2011

Processo nº.: 2011 / 1.195-4
 Empresa: JR INFORPAPER LTDA - EPP
 Assunto: NOTIFICAÇÃO
 Despacho: INSCRIÇÃO MUNICIPAL
 Data: 24/01/2011

Processo nº.: 2011 / 1.195-4
 Empresa: PROFICENTER TERCEIRIZAÇÃO INDUSTRIAL LTDA
 Assunto: NOTIFICAÇÃO
 Despacho: INSCRIÇÃO MUNICIPAL
 Data: 24/01/2011

Processo nº.: 2011 / 1.195-4
 Empresa: FOCOVIRTUAL TECH TECNOLOGIA E PESQUISA LTDA
 Assunto: NOTIFICAÇÃO
 Despacho: INSCRIÇÃO MUNICIPAL
 Data: 24/01/2011

Processo nº.: 2011 / 1.195-4
 Empresa: SEVENTEEN TECNOLOGIA E INFORMÁTICA LTDA
 Assunto: NOTIFICAÇÃO
 Despacho: INSCRIÇÃO MUNICIPAL
 Data: 24/01/2011

Processo nº.: 2011 / 1.195-4
 Empresa: M. DE FÁTIMA DA SILVA ROUPAS - ME
 Assunto: NOTIFICAÇÃO
 Despacho: INSCRIÇÃO MUNICIPAL
 Data: 24/01/2011

Processo nº.: 2011 / 1.195-4
 Empresa: SWEETMIX – IND. COM. IMPORTAÇÃO E EXPORTAÇÃO LTDA
 Assunto: NOTIFICAÇÃO
 Despacho: INSCRIÇÃO MUNICIPAL
 Data: 24/01/2011

Processo nº.: 2011 / 1.195-4
 Empresa: ANDREW CLUBE
 Assunto: NOTIFICAÇÃO
 Despacho: INSCRIÇÃO MUNICIPAL
 Data: 24/01/2011

Processo nº.: 2011 / 1.195-4
 Empresa: E L COLONE SOROCABA - ME
 Assunto: NOTIFICAÇÃO
 Despacho: INSCRIÇÃO MUNICIPAL
 Data: 24/01/2011

Processo nº.: 2011 / 1.195-4
 Empresa: EDIFÍCIO SOLAR SÃO JUDAS TADEU
 Assunto: NOTIFICAÇÃO
 Despacho: INSCRIÇÃO MUNICIPAL
 Data: 24/01/2011

Processo nº.: 2011 / 1.195-4
 Empresa: SAFMA PARTICIPAÇÕES IMOBILIÁRIAS LTDA
 Assunto: NOTIFICAÇÃO
 Despacho: INSCRIÇÃO MUNICIPAL
 Data: 24/01/2011

Processo nº.: 2011 / 1.195-4
 Empresa: TATIANE CATO BRUNHEROTO ZAMUNER - ME
 Assunto: NOTIFICAÇÃO
 Despacho: INSCRIÇÃO MUNICIPAL
 Data: 24/01/2011

Processo nº.: 2011 / 1.195-4
 Empresa: V. B. CONSTRUTORA LTDA - ME
 Assunto: NOTIFICAÇÃO
 Despacho: INSCRIÇÃO MUNICIPAL
 Data: 24/01/2011

Processo nº.: 2010 / 3.456-0
 Contribuinte: ROLIM PARK ESTACIONAMENTO - ME
 Assunto: INSCRIÇÃO MUNICIPAL
 Despacho: SITUAÇÃO IRREGULAR
 Data: 25/01/2011

Processo nº.: 2010 / 3.456-0
 Contribuinte: MOTONET COMÉRCIO DE VEÍCULOS LTDA
 Assunto: INSCRIÇÃO MUNICIPAL
 Despacho: SITUAÇÃO IRREGULAR
 Data: 25/01/2011

Processo nº.: 2010 / 3.456-0
 Contribuinte: WORK STATION LTDA
 Assunto: INSCRIÇÃO MUNICIPAL
 Despacho: SITUAÇÃO IRREGULAR
 Data: 25/01/2011

Processo nº.: 2010 / 3.456-0
 Contribuinte: ELDORADO CENTER CAR LTDA
 Assunto: INSCRIÇÃO MUNICIPAL
 Despacho: SITUAÇÃO IRREGULAR
 Data: 25/01/2011

Processo nº.: 2010 / 3.456-0
 Contribuinte: SOROCAP RECAUCHUTAGEM SOROCABA LTDA
 Assunto: INSCRIÇÃO MUNICIPAL
 Despacho: SITUAÇÃO IRREGULAR
 Data: 25/01/2011

Processo nº.: 2010 / 3.456-0
 Contribuinte: AUTO POSTO COLENCI LTDA
 Assunto: INSCRIÇÃO MUNICIPAL
 Despacho: SITUAÇÃO IRREGULAR
 Data: 25/01/2011

Processo nº.: 2010 / 3.456-0
 Contribuinte: VALDEMIR OLIVEIRA DA SILVA AUTO PEÇAS ME
 Assunto: INSCRIÇÃO MUNICIPAL
 Despacho: SITUAÇÃO IRREGULAR
 Data: 25/01/2011

Processo nº.: 2010 / 3.456-0
 Contribuinte: COMPANHIA BRASILEIRA DE DISTRIBUIÇÃO
 Assunto: INSCRIÇÃO MUNICIPAL
 Despacho: SITUAÇÃO IRREGULAR
 Data: 25/01/2011

Processo nº.: 2010 / 3.456-0
 Contribuinte: PEDROSO & CRUZ COMÉRCIO DE VEÍCULOS LTDA
 Assunto: INSCRIÇÃO MUNICIPAL
 Despacho: SITUAÇÃO IRREGULAR
 Data: 25/01/2011

Processo nº.: 2010 / 3.456-0
 Contribuinte: FLORA ESPLANADA LTDA - ME
 Assunto: INSCRIÇÃO MUNICIPAL
 Despacho: SITUAÇÃO IRREGULAR
 Data: 25/01/2011

Processo nº.: 2010 / 3.456-0
 Contribuinte: REDE ZACHARIAS DE PNEUS E ACESSÓRIOS LTDA
 Assunto: INSCRIÇÃO MUNICIPAL
 Despacho: SITUAÇÃO IRREGULAR
 Data: 25/01/2011

Processo nº.: 2010 / 3.456-0
 Contribuinte: TRANS-MUNCKAO LTDA
 Assunto: INSCRIÇÃO MUNICIPAL
 Despacho: SITUAÇÃO IRREGULAR
 Data: 25/01/2011

Processo nº.: 2010 / 3.456-0
 Contribuinte: POSTO BRIGADEIRO TOBIAS LTDA
 Assunto: INSCRIÇÃO MUNICIPAL
 Despacho: SITUAÇÃO IRREGULAR
 Data: 25/01/2011

Processo nº.: 2010 / 3.456-0
 Contribuinte: SANTOS & NOGUEIRA COMÉRCIO DE PEÇAS PARA VEÍCULOS LTDA - EPP
 Assunto: INSCRIÇÃO MUNICIPAL
 Despacho: SITUAÇÃO IRREGULAR
 Data: 25/01/2011

Processo nº.: 2010 / 3.456-0
 Contribuinte: CARMEN LUCIA FERNANDES SOROCABA - ME
 Assunto: INSCRIÇÃO MUNICIPAL
 Despacho: SITUAÇÃO IRREGULAR
 Data: 25/01/2011

Processo nº.: 2010 / 3.456-0
 Contribuinte: HIDROBOMBAS COMÉRCIO DE BOMBAS E MOTORES LTDA - EPP
 Assunto: INSCRIÇÃO MUNICIPAL
 Despacho: SITUAÇÃO IRREGULAR
 Data: 25/01/2011

Processo nº.: 2010 / 3.456-0
 Contribuinte: SANTA FÉ EQUIPAMENTOS AUTOMOTIVOS LTDA ME
 Assunto: INSCRIÇÃO MUNICIPAL
 Despacho: SITUAÇÃO IRREGULAR
 Data: 25/01/2011

Processo nº.: 2010 / 3.456-0
 Contribuinte: AUTO SOROCABA COMÉRCIO DE VEÍCULOS LTDA
 Assunto: INSCRIÇÃO MUNICIPAL
 Despacho: SITUAÇÃO IRREGULAR
 Data: 25/01/2011

Processo nº.: 2010 / 3.456-0
 Contribuinte: DEUSA CARLA GARCIA - ME
 Assunto: INSCRIÇÃO MUNICIPAL
 Despacho: SITUAÇÃO IRREGULAR
 Data: 25/01/2011

Processo nº.: 2010 / 3.456-0
 Contribuinte: RDZ TRANSPORTES E LOGÍSTICA LTDA - EPP
 Assunto: INSCRIÇÃO MUNICIPAL
 Despacho: SITUAÇÃO IRREGULAR
 Data: 25/01/2011

Processo nº.: 2010 / 3.456-0
 Contribuinte: STUDIO ACQUA ACADEMIA LTDA
 Assunto: INSCRIÇÃO MUNICIPAL
 Despacho: SITUAÇÃO IRREGULAR
 Data: 25/01/2011

Processo nº.: 2010 / 3.456-0
 Contribuinte: CLOSURE SYSTEMS INTERNACIONAL (BRAZIL) SISTEMAS DE VEDEÇÃ
 LTDA
 Assunto: INSCRIÇÃO MUNICIPAL
 Despacho: SITUAÇÃO IRREGULAR
 Data: 25/01/2011

Processo nº.: 2010 / 3.456-0
 Contribuinte: AVANEIDE BATISTA MARQUES - ME
 Assunto: INSCRIÇÃO MUNICIPAL
 Despacho: SITUAÇÃO IRREGULAR
 Data: 25/01/2011

Processo nº.: 2010 / 3.456-0
 Contribuinte: PIRES & PIRES AUTOMÓVEIS LTDA
 Assunto: INSCRIÇÃO MUNICIPAL
 Despacho: SITUAÇÃO IRREGULAR
 Data: 25/01/2011

Processo nº.: 2010 / 3.456-0
 Contribuinte: RETIFICA PRESIDENTE PEÇAS PARA VEÍCULOS LTDA
 Assunto: INSCRIÇÃO MUNICIPAL
 Despacho: SITUAÇÃO IRREGULAR
 Data: 25/01/2011

Processo nº.: 2010 / 3.456-0
 Contribuinte: WIRELESS COMÉRCIO IMPORTAÇÃO EXPORTAÇÃO DE CELULARES LTDA
 Assunto: INSCRIÇÃO MUNICIPAL
 Despacho: SITUAÇÃO IRREGULAR
 Data: 25/01/2011

Processo nº.: 2010 / 3.456-0
 Contribuinte: INSTITUTO DO CORAÇÃO PARQUE CAMPOLIM LTDA
 Assunto: INSCRIÇÃO MUNICIPAL
 Despacho: SITUAÇÃO IRREGULAR
 Data: 25/01/2011

Processo nº.: 2010 / 3.456-0
 Contribuinte: QUALL 73 BAR LTDA - ME
 Assunto: INSCRIÇÃO MUNICIPAL
 Despacho: SITUAÇÃO IRREGULAR
 Data: 25/01/2011

Processo nº.: 2010 / 3.456-0
 Contribuinte: CANDEIAS – SOROCABA AUTO POSTO LTDA
 Assunto: INSCRIÇÃO MUNICIPAL
 Despacho: SITUAÇÃO IRREGULAR
 Data: 25/01/2011

Processo nº.: 2010 / 3.456-0
 Contribuinte: SOROMADEIRAS MATERIAIS PARA CONSTRUÇÃO LTDA ME
 Assunto: INSCRIÇÃO MUNICIPAL
 Despacho: SITUAÇÃO IRREGULAR
 Data: 25/01/2011

Processo nº.: 2010 / 3.456-0
 Contribuinte: ADVANCE VEÍCULOS SOROCABA LTDA
 Assunto: INSCRIÇÃO MUNICIPAL
 Despacho: SITUAÇÃO IRREGULAR
 Data: 25/01/2011

Processo nº.: 2010 / 3.456-0
 Contribuinte: POSTO HARO LTDA
 Assunto: INSCRIÇÃO MUNICIPAL
 Despacho: SITUAÇÃO IRREGULAR
 Data: 25/01/2011

Processo nº.: 2010 / 3.456-0
 Contribuinte: BREDA TRANSPORTES E TURISMO LTDA
 Assunto: INSCRIÇÃO MUNICIPAL
 Despacho: SITUAÇÃO IRREGULAR
 Data: 25/01/2011

Processo nº.: 2010 / 3.456-0
 Contribuinte: MADEIRAS ESTEVÃO LTDA
 Assunto: INSCRIÇÃO MUNICIPAL
 Despacho: SITUAÇÃO IRREGULAR
 Data: 25/01/2011

Processo nº.: 2010 / 3.456-0
 Contribuinte: INDÚSTRIA MINERADORA PAGLIATO LTDA
 Assunto: INSCRIÇÃO MUNICIPAL
 Despacho: SITUAÇÃO IRREGULAR
 Data: 25/01/2011

Processo nº.: 2010 / 3.456-0
 Contribuinte: LUCIANA TREVISAN VALÉRIO SOROCABA ME
 Assunto: INSCRIÇÃO MUNICIPAL
 Despacho: SITUAÇÃO IRREGULAR
 Data: 25/01/2011

Processo nº.: 2010 / 3.456-0
 Contribuinte: CYBELAR COMÉRCIO E INDÚSTRIA LTDA
 Assunto: INSCRIÇÃO MUNICIPAL
 Despacho: SITUAÇÃO IRREGULAR
 Data: 25/01/2011

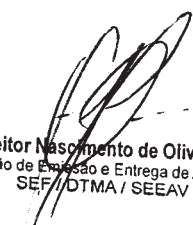
Processo n.º: 2010 / 3.456-0**Contribuinte: EDUARDO DO AMARAL & CIA LTDA****Assunto: INSCRIÇÃO MUNICIPAL****Despacho: SITUAÇÃO IRREGULAR****Data: 25/01/2011****Processo n.º: 2010 / 3.456-0****Contribuinte: SALÔME CAFÉ BAR FRANCHISING LTDA ME****Assunto: INSCRIÇÃO MUNICIPAL****Despacho: SITUAÇÃO IRREGULAR****Data: 25/01/2011****Processo n.º: 2010 / 3.456-0****Contribuinte: MF REPARAÇÃO DE EQUIPAMENTOS LTDA****Assunto: INSCRIÇÃO MUNICIPAL****Despacho: SITUAÇÃO IRREGULAR****Data: 25/01/2011**

Heitor Nascimento de Oliveira
Seção de Emissão e Entrega de Avisos
SEF/DTMA/SEEAV

SECRETARIA DE FINANÇAS
ÁREA DE ADMINISTRAÇÃO TRIBUTÁRIA

A Prefeitura de Sorocaba, nos termos do Artigo 2º, par. 1º, da Lei 5809, de 16 de novembro de 1998, por este Edital notifica os contribuintes dos Tributos abaixo relacionados de seus respectivos avisos de lançamento (carnes/recibos diversos) e vencimentos. Os carnes / recibos diversos serão entregues de forma simples pelos Correios, nos endereços para correspondência constantes do Cadastro Municipal, a época de suas emissões.

PROPR./COMPROMISSARIO	ENDEREÇO	DOCTO	TRIBUTO	VENC TO
ACIDALIA SILVERIA F. DA SILVA	R. IRACEMA FELICIO DE ALMEIDA,Q.D7 L.03	2.191	CONSTR.AMPL.	23/02/2011
ADALBERTO MITSUO TANAKA	AV SAO MPAULO. 1654	2.063	CONSTR.AMPL.	21/02/2011
ADALBERTO MITSUO TANAKA	AV SAO MPAULO. 1654	2.064	CONSTR.AMPL.	21/02/2011
ADALGISA APARECIDA MARTINS ANT	R. JOSE BARBOSA DOS SANTOS,Q.F40 L.30	2.290	CONSTR.AMPL.	23/02/2011
ADIR RIBEIRO DE SOUZA	AV FERNANDO STECCA,Q.B L.09	2.419	CONSTR.AMPL.	24/02/2011
AGUINALDO APARECIDO FUMEIRO JU	R. MDR NNINETTA JONATA,Q.C15 L.13	1.779	CONSTR.AMPL.	18/02/2011
AGUINALDO APARECIDO FUMEIRO JU	R. MDR NNINETTA JONATA,Q.C15 L.13	1.781	CONSTR.AMPL.	18/02/2011
ALFREDO PADOVAN NETTO	R. FRANCISCO ANTONIO HIDALGO,Q.M L.48	2.355	CONSTR.AMPL.	24/02/2011
ALZIMAR MARTINS DE OLIVEIRA	R. VICENTE RUSSO. 198	2.166	ITBI	14/02/2011
AMAURI ANTONIO POLEZ	R. JAYME DOS SANTOS. 360	2.435	CONSTR.AMPL.	24/02/2011
ANA LUISA ROCCON	R. MANOEL VIEIRA RIBEIRO FILHO,Q.F34 L.	2.322	CONSTR.AMPL.	24/02/2011
ANTONIO APARECIDO SERRANO	R. MAJ LJOAQUIM SILVERIO,Q.A L.07B	2.258	CONSTR.AMPL.	23/02/2011
ANTONIO APARECIDO SERRANO	R. MAJ LJOAQUIM SILVERIO,Q.A L.07B	2.259	CONSTR.AMPL.	23/02/2011
ANTONIO PARADA DOS SANTOS JUNI	R. CARLOS ALBERTO RIBEIRO,Q.M L.56	2.028	CONSTR.AMPL.	21/02/2011
ANTONIO RUIZ LOPES	R. PEDRO NOLASCO. 230	2.323	CONSTR.AMPL.	24/02/2011
ANTONIO SOARES DOS SANTOS	R. LUIZ BRENÇA. 44	2.335	CONSTR.AMPL.	24/02/2011
ANTONIO SOARES DOS SANTOS	R. LUIZ BRENÇA. 44	2.337	CONSTR.AMPL.	24/02/2011
ANTONIO VICENTE MOREIRA	R. JUAREZ FERREIRA. 111	2.320	CONSTR.AMPL.	24/02/2011
APARECIDA DE PAULA SILVA	R. ANUNCIADA ANTONIA DE CARVALHO. 137	2.309	CONSTR.AMPL.	23/02/2011
ARCO IRIS PREST.DE SERVICOS ME	R. JOAQUIM ROQUE DE OLIVEIRA.	1.941	CONSTR.AMPL.	21/02/2011
ARCOBRAS C E IMPORTADORA LTDA	R. JOAQUIM GREGORIO DE OLIVEIRA. L.01	2.067	CONSTR.AMPL.	21/02/2011
ARCOBRAS C E IMPORTADORA LTDA	R. DR INEREU RAMOS. L.REMANESC. GL B	2.070	CONSTR.AMPL.	21/02/2011
ASSIZACAO COM.E IND.DE SOROCA	R. PE ILUIZ.	2.480	CONSTR.AMPL.	24/02/2011
BENEDITA DIAS DA MOTA OLIVEIRA	R. WASHINGTON PENZA. 347	1.878	CONSTR.AMPL.	18/02/2011
BENEDITO DE LIMA	R. JUAREZ FERREIRA. 536	1.835	CONSTR.AMPL.	18/02/2011
BENEDITO DE OLIVEIRA	R. APARECIDA. 1822	2.332	CONSTR.AMPL.	24/02/2011
BENEDITO DE OLIVEIRA	R. APARECIDA. 1822	2.333	CONSTR.AMPL.	24/02/2011
BENEDITO PEDRO	R. ALCINDO GUANABARA. 521	2.453	CONSTR.AMPL.	24/02/2011
BETANIA SOARES FERREIRA	R. FRANCISCO LINARES. 270	1.762	CONSTR.AMPL.	18/02/2011
CLARICE CARLOS DE PAULA	R. JOSE MARIA LISBOA,Q.B L.1	1.763	CONSTR.AMPL.	18/02/2011
CLAUDIMIR CAMARGO DO PRADO	R. DR MDANILLO BONILHA. 26	2.190	CONSTR.AMPL.	23/02/2011
CLAUDIO FRANCISCO DOS SANTOS J	R. MARIA CELIA GONZAGA. 113	2.325	CONSTR.AMPL.	24/02/2011
CLAUDIO JOSE MOREIRA	R. AMADEU DE SOUZA,Q.B18 L.18	2.085	CONSTR.AMPL.	21/02/2011
COMERCIAL E CONSTRUTORA STECCA	AV JEROME CASE. L.LOTE 1	1.919	CONSTR.AMPL.	21/02/2011
CONTROLTEC CONSULTORIA LTDA	R. FRANCA VISENTIN,Q.B L.17	2.047	ITBI	14/02/2011
DAVID FRANCISCO ROCHA DE CAMAR	R. JOAO PEDRO LUIZ,Q.F L.36/1	2.006	CONSTR.AMPL.	21/02/2011
DEIVA MENCK DA SILVA	R. JACKSON GONCALVES DE CARVALHO GIL. 543	1.900	CONSTR.AMPL.	21/02/2011
DEIVA MENCK DA SILVA	R. JACKSON GONCALVES DE CARVALHO GIL. 543	1.901	CONSTR.AMPL.	21/02/2011
DELTA AUDITORES ASSOCIADOS S.	RD RAPOSO TAVARES. KM85 +620	1.907	ITBI	14/02/2011
DELTA AUDITORES ASSOCIADOS S.	RD RAPOSO TAVARES.	1.914	ITBI	14/02/2011
DEUSIMAR RODRIGUES DO NASCIME	R. GUARDA CIVIL,Q.35 L.44	1.770	CONSTR.AMPL.	18/02/2011
DIOGO CORREA DE MORAIS AGUIAR	R. PROF ARUBENS DOS SANTOS,Q.C1 L.3A	2.071	CONSTR.AMPL.	21/02/2011
DIRCEU MONDINI	R. NEYDE DE BARROS LUNGWITZ. 75	2.271	CONSTR.AMPL.	23/02/2011
DIRCEU MONDINI	R. NEYDE DE BARROS LUNGWITZ. 75	2.273	CONSTR.AMPL.	23/02/2011
DONIZETTI ANTONIO DA SILVA	R. GENOVEVA MACHIA DEMARCHI. 95	1.881	CONSTR.AMPL.	18/02/2011
E.S. CONTRUTORA LTDA	R. WALDIR DE OLIVEIRA,Q.C10 L.05	2.017	CONSTR.AMPL.	21/02/2011
EDINALDO MARONEZI	R. MARIA CLAUDETE RIBEIRO,Q.B L.1	2.441	CONSTR.AMPL.	24/02/2011
EDSON LUIZ GONZALES	R. DARCY FRUET,Q.F45 L.02	2.012	CONSTR.AMPL.	21/02/2011
EDUARDO APARECIDO OLIVEIRA RUI	R. PEDRO ANTONIO FERNANDES,Q.B9 L.35	2.053	CONSTR.AMPL.	21/02/2011
EDUARDO APARECIDO OLIVEIRA RUI	R. PEDRO ANTONIO FERNANDES,Q.B9 L.35	2.055	CONSTR.AMPL.	21/02/2011
ELIANA RIBEIRO FERNANDES	R. JOSE LEITE DO CANTO JUNIOR. 183	2.449	CONSTR.AMPL.	24/02/2011
ELIAS AL JAMMAL	R. BRUNO DE BIAGGI,Q.J L.20/B	2.421	CONSTR.AMPL.	24/02/2011
ELIZABETH DE MATOS	R. JOAO ORTEGA MARCAL,Q.D L.67	2.031	CONSTR.AMPL.	21/02/2011
ERASMO DA SILVA	R. FERNANDO RIBAS PARRA,Q.L L.42	1.938	CONSTR.AMPL.	21/02/2011
FABIANA SOARES DE ARAUJO	R. SEVERO PEREIRA. L.51	2.081	CONSTR.AMPL.	21/02/2011
FABIO ELIAS CHAGURI	R. CARLOS LEOPOLDO DE OLIVEIRA,Q.B11 L.	2.321	CONSTR.AMPL.	24/02/2011

FABIO TADEU VIGHY HANNA	R. ISLANDIA. 180	2.456	CONSTR.AMPL.	24/02/2011
FERNANDO FERNANDEZ BARCOS	R. PRFA DVERA AP GUARIGLIA DOS SANTOS,Q.A3 L.	1.771	CONSTR.AMPL.	18/02/2011
FERNANDO HIDEKI SATO	R. ARACY ANTUNES RAMOS. 265	1.837	CONSTR.AMPL.	18/02/2011
FFE CONST.INCORP.E PART.LTDA	R. CDOR VICENTE AMARAL. L.GLEBA/2A	2.313	CONSTR.AMPL.	23/02/2011
FFE CONST.INCORP.E PART.LTDA	R. CDOR VICENTE AMARAL. L.GLEBA/2A	2.314	CONSTR.AMPL.	23/02/2011
FLAVIA CRISTINA BARBA	R. JORGE PIRES DE ALMEIDA FILHO,Q.A2 L.	1.915	CONSTR.AMPL.	21/02/2011
FLAVIO UCHOA FERAZ DE CAMPOS	R. TEREZIO MOREIRA,Q.E L.76	2.027	CONSTR.AMPL.	21/02/2011
FRANCISCO MARTINS COSTA	R. DR ICANTIDIO DE MOURA CAMPOS. 269	2.261	CONSTR.AMPL.	23/02/2011
FRANCISCO MARTINS COSTA	R. DR ICANTIDIO DE MOURA CAMPOS. 269	2.262	CONSTR.AMPL.	23/02/2011
GABRIEL BERNAL NASCIMENTO	R. CEL IJOAO BATISTA BELLOTI,Q.F L.12	2.083	CONSTR.AMPL.	21/02/2011
GENY ALVES FEITOSA	R. JOAO LUIZ VIEIRA TAVARES. 997	2.317	CONSTR.AMPL.	24/02/2011
GENY ALVES FEITOSA	R. JOAO LUIZ VIEIRA TAVARES. 997	2.319	CONSTR.AMPL.	24/02/2011
GOLDEN CITY EMP IMOB LTDA	R. MIGUEL FERREIRA,Q.B L.28	1.940	CONSTR.AMPL.	21/02/2011
GUILHERME AUGUSTO MATIELLO BIS	R. ALPES DE SOROCABA JD R/15,Q.S L.16	1.910	CONSTR.AMPL.	21/02/2011
GUILHERME AUGUSTO MATIELLO BIS	R. ALPES DE SOROCABA JD R/15,Q.S L.16	1.911	CONSTR.AMPL.	21/02/2011
GUILHERME AUGUSTO MATIELLO BIS	R. ALPES DE SOROCABA JD R/15,Q.S L.16	1.912	CONSTR.AMPL.	21/02/2011
HENRIQUE ANTONIO IMTHURN	R. ARNALDO FAZANO. 210	1.923	CONSTR.AMPL.	21/02/2011
HERIVELTO VIANNA JUNIOR	R. EDISON LEITE RAMOS. 53	2.413	CONSTR.AMPL.	24/02/2011
ILDA LOPES	R. THEODORA CONSTANTINOV DUARTE. 94	2.046	CONSTR.AMPL.	21/02/2011
ILDA LOPES	R. THEODORA CONSTANTINOV DUARTE. 94	2.048	CONSTR.AMPL.	21/02/2011
INSTITUTO DE ORTOPEDIA E REUMA	R. CGO OJANUARIO BARBOSA. 99	2.007	VISA/ZOONOS	21/02/2011
JAILSON MEDEIROS DO AMARAL	R. BRAZ CUBAS. 172	1.893	CONSTR.AMPL.	21/02/2011
JAILSON MEDEIROS DO AMARAL	R. BRAZ CUBAS. 172	1.894	CONSTR.AMPL.	21/02/2011
JAIR BELLUCCI	R. ARACOIABA. 107 SALAO COMERCIAL	2.334	CONSTR.AMPL.	24/02/2011
JEAN ANDREOTTI BORGES DA SILVA	R. SIMPHORIANO MARTINEZ,Q.F L.12	2.029	CONSTR.AMPL.	21/02/2011
JOAO BATISTA CALIS	R. CENIRA LANDULPHO SANSON. 436	1.774	CONSTR.AMPL.	18/02/2011
JOAO BATISTA CORREA	R. FRANCISCO CARVALHO. 284	2.351	CONSTR.AMPL.	24/02/2011
JOAO BATISTA CORREA	R. FRANCISCO CARVALHO. 284	2.352	CONSTR.AMPL.	24/02/2011
JOAO FRANCISCO ESTEVES CALDAS	R. LUIZA CORBALAN MONTEIRO,Q.D L.22	1.939	CONSTR.AMPL.	21/02/2011
JOAO JOSE FORAMIGLIO	R. PAULINA A R CASTRONOVO,Q.H L.11-B	2.341	CONSTR.AMPL.	24/02/2011
JOAO JOSE FORAMIGLIO	R. PAULINA A R CASTRONOVO,Q.H L.11-B	2.343	CONSTR.AMPL.	24/02/2011
JOAQUIM VIROEL DE BARROS	R. GALILEU PASQUINELLI,Q.5 L.2A	1.913	CONSTR.AMPL.	21/02/2011
JOEL MARTINS RAINHA	R. SAO EROQUE. 76 TERRO	2.315	CONSTR.AMPL.	24/02/2011
JORGE FELIX	R. WALTER RIBEIRO. 53	1.765	CONSTR.AMPL.	18/02/2011
JORGE PAULO JACOB	AV ITAVUVU. 223	2.471	CONSTR.AMPL.	24/02/2011
JOSE ANTONIO DE CARVALHO	R. PROF VMARIA BENEDITA AUGUSTO KELLER. 735	2.428	CONSTR.AMPL.	24/02/2011
JOSE AVELINO ROSA	R. CDOR VOETTERER. 58	2.479	CONSTR.AMPL.	24/02/2011
JOSE CARLOS DE ALMEIDA JUNIOR	R. PROF VWAGNER ROBERTO MAURO,Q.10 L.12	2.147	CONSTR.AMPL.	21/02/2011
JOSE CAVICHIOLI	R. GENESIO VASCONI. 254	2.416	CONSTR.AMPL.	24/02/2011
JOSIEL ANDRADE DOS SANTOS	R. FRANCISCO LOPES ASCENCIO,Q.B L.14B	1.854	CONSTR.AMPL.	18/02/2011
JOSUE RODRIGUES RAMON	R. MANOEL RODRIGUES PERES. L.17	2.014	CONSTR.AMPL.	21/02/2011
LANTOR EMP. E IMOB. LTDA	R. OSVALDO OLIVEIRA DUARTE,Q.H L.01	2.080	CONSTR.AMPL.	21/02/2011
LAURA CARVAJAL ORTEGA	AL FRANCA. 90	2.345	CONSTR.AMPL.	24/02/2011
LEANDRO ROBERTO RIBEIRO	R. CDOR AOETTERER. 557	1.768	CONSTR.AMPL.	18/02/2011
LEONEL DIANA	R. DIRCE MIGLIORINI. 209	1.895	CONSTR.AMPL.	21/02/2011
LEONEL DIANA	R. DIRCE MIGLIORINI. 209	1.896	CONSTR.AMPL.	21/02/2011
LEONIL TEZOTO	AV CARLOS SONETTI,Q.2 L.4	2.451	CONSTR.AMPL.	24/02/2011
LEONORA P NAVARRO	R. ESTACIO DE SA. 142	2.443	CONSTR.AMPL.	24/02/2011
LEONORA P NAVARRO	R. ESTACIO DE SA. 136	2.444	CONSTR.AMPL.	24/02/2011
LEONORA P NAVARRO	R. ESTACIO DE SA. 126	2.452	CONSTR.AMPL.	24/02/2011
LUIZ ANDRE RECHE	R. WALDIR DE OLIVEIRA,Q.C9 L.35	1.921	CONSTR.AMPL.	21/02/2011
LUIZ CESAR NITSCHKE	R. AURORA TORRES CAZERTA,Q.C2 L.01/B	2.266	CONSTR.AMPL.	23/02/2011
LUIZ CESAR NITSCHKE	R. AURORA TORRES CAZERTA,Q.C2 L.01/B	2.268	CONSTR.AMPL.	23/02/2011
M TRABT MEDICINA E SEGURANCA D	R. STA ACLARA. 105	2.011	VISA/ZOONOS	21/02/2011
MAN EMPREEND IMOB LTDA	R. JOAO SILVESTRE,Q.M L.39	1.920	CONSTR.AMPL.	21/02/2011
MAN EMPREEND IMOB LTDA	R. JOAO SILVESTRE,Q.M L.38	1.925	CONSTR.AMPL.	21/02/2011
MAN EMPREEND IMOBILIARIOS LTDA	R. JOAO SILVESTRE,Q.M L.41	1.924	CONSTR.AMPL.	21/02/2011
MAN EMPREEND IMOBILIARIOS LTDA	R. JOAO SILVESTRE,Q.M L.46	2.010	CONSTR.AMPL.	21/02/2011
MAN EMPREEND IMOBILIARIOS LTDA	R. JOAO SILVESTRE,Q.M L.42	2.023	CONSTR.AMPL.	21/02/2011
MAN EMPREENDIMENTOS IMOBILIAR.	R. ROSALVO SOBREIRO LIMA,Q.M L.21	1.922	CONSTR.AMPL.	21/02/2011
MAN EMPREENDIMENTOS IMOBILIAR.	R. ROSALVO SOBREIRO LIMA,Q.M L.20	1.926	CONSTR.AMPL.	21/02/2011
MAN EMPREENDIMENTOS IMOBILIAR.	R. ROSALVO SOBREIRO LIMA,Q.M L.18	2.020	CONSTR.AMPL.	21/02/2011
MAN EMPREENDIMENTOS IMOBILIAR.	R. ROSALVO SOBREIRO LIMA,Q.M L.17	2.021	CONSTR.AMPL.	21/02/2011
MAN EMPREENDIMENTOS IMOBILIAR.	R. JOAO SILVESTRE,Q.M L.43	2.024	CONSTR.AMPL.	21/02/2011
MANOEL SILVEIRA MARTINS	AV EDWARD FRU-FRU MARCIANO DA SILVA,Q.M L.	2.173	CONSTR.AMPL.	23/02/2011
MANUEL JOAO NEVES PIRES	R. MARIA APARECIDA NOVAIS CONSORTI,Q.A L.	2.138	CONSTR.AMPL.	21/02/2011
MANUEL JOAO NEVES PIRES	R. MARIA APARECIDA NOVAIS CONSORTI,Q.A L.	2.139	CONSTR.AMPL.	21/02/2011
MARCELO RODRIGUES CABRERA	R. ORSELIO PEREIRA,Q.62 L.18/B	2.195	CONSTR.AMPL.	23/02/2011
MARCELO RODRIGUES CABRERA	R. ORSELIO PEREIRA,Q.62 L.18/B	2.198	CONSTR.AMPL.	23/02/2011
MARCELO RODRIGUES CABRERA	R. ANTONIO PEDRO LUCAS,Q.62 L.18/A	2.199	CONSTR.AMPL.	23/02/2011
MARCELO RODRIGUES CABRERA	R. ANTONIO PEDRO LUCAS,Q.62 L.18/A	2.257	CONSTR.AMPL.	23/02/2011
MARCELO RODRIGUES PONTES	R. NESTOR MARCHESI. 67	2.442	CONSTR.AMPL.	24/02/2011
MARCILON FERREIRA DOS SANTOS	R. ANTONIO VICENTE GOMES FILHO. 27	1.869	CONSTR.AMPL.	18/02/2011
MARCIO RODRIGUES RAIMUNDO	R. PROF INELSON WILSON,Q.A2 L.18	2.068	CONSTR.AMPL.	21/02/2011
MARCOS AURELIO BRUNASSI	R. SAMIE SAYEG. 120 COND/RES.TROPEI	1.861	CONSTR.AMPL.	18/02/2011
MARCOS LUIZ DE ARAUJO	R. EDESIO GOMES,Q.D9 L.15	2.194	CONSTR.AMPL.	23/02/2011
MARIA ALICE REGINA DE SOUZA	R. CEL OJOSE PEDRO DE OLIVEIRA. 317	2.434	CONSTR.AMPL.	24/02/2011
MARIA DA ASSUNCAO ROCHA	R. MARIA CONCEIÇÃO ALVARENGA,Q.B L.10	2.327	CONSTR.AMPL.	24/02/2011
MARIA I MOREIRA	R. LAURINDA MARTINS LOFFLER. 55	2.175	CONSTR.AMPL.	23/02/2011
MARILDA BRAGA E CIA LTDA	R. VAIFRO DE BIAGGI,Q.57 L.4	2.278	CONSTR.AMPL.	23/02/2011
MARILDA BRAGA E CIA LTDA	R. VAIFRO DE BIAGGI,Q.57 L.4	2.279	CONSTR.AMPL.	23/02/2011
MAXIMILIAN PAULO DAVID GOEHLER	R. HENRIQUE LAMBERTI. 445	1.871	CONSTR.AMPL.	18/02/2011
MILTON BASSETO	R. JOAO RIBEIRO DE BARROS. 1000 EDIF UBERLANDIA	2.478	ITBI	14/02/2011
MPS EMPREEND. IMOBILIARIOS LTD	R. ILYDIA MARTINS TADEI,Q.M L.85	2.445	CONSTR.AMPL.	24/02/2011
NELIZA CAMARGO MINITTI	R. LUIZA LOPES			

OSNI DE ALMEIDA	R. ROMILDA PERAGALLO ACQUAVIVA,Q.F37 L.	1.856 CONSTR.AMPL.	18/02/2011
OSNI JOSE DE CARVALHO	R. OTAVIO LUVIZZOTO,Q.D L.31	2.454 CONSTR.AMPL.	24/02/2011
OSWALDO RIBEIRO DOS SANTOS	AV BARRETOS, 21	2.311 CONSTR.AMPL.	23/02/2011
OSWALDO RIBEIRO DOS SANTOS	AV BARRETOS, 21	2.312 CONSTR.AMPL.	23/02/2011
OTONIEL DOS SANTOS	AL DAS TGLICINIAS,Q.13 L.A-3	2.018 CONSTR.AMPL.	21/02/2011
PAULO RODRIGUES PASSOS	R. GUARATINGUETA,Q.40 L.1	1.834 CONSTR.AMPL.	18/02/2011
PIRES PARTICIPACOES IMOB S/C L	R. HERCULES FRANCESCINI, 406	2.136 CONSTR.AMPL.	21/02/2011
PIRES PARTICIPACOES IMOB S/C L	R. HERCULES FRANCESCINI, 406	2.137 CONSTR.AMPL.	21/02/2011
PIRES PARTICIPACOES IMOBIL.S/C	R. JOSE DE OLIVEIRA CASSU, 180	2.140 CONSTR.AMPL.	21/02/2011
PIRES PARTICIPACOES IMOBIL.S/C	R. JOSE DE OLIVEIRA CASSU, 180	2.141 CONSTR.AMPL.	21/02/2011
RAFAEL MOREJON FERRARI	R. MARIANA RIBEIRO DE ANDRADE,Q.D L.37	2.084 CONSTR.AMPL.	21/02/2011
REINALDO DIAS PIERINI	R. WITERLEY DUARTE, 246	2.353 CONSTR.AMPL.	24/02/2011
REINALDO DIAS PIERINI	R. AURORA TORRES CAZERTA,Q.C2 L.01/A	2.432 CONSTR.AMPL.	24/02/2011
REINALDO DIAS PIERINI	R. AURORA TORRES CAZERTA,Q.C2 L.01/A	2.433 CONSTR.AMPL.	24/02/2011
RENATA CRISTIANE SILVA	R. JOAO BARBARESCO,Q.A14 L.21	2.339 CONSTR.AMPL.	24/02/2011
RICARDO JOSE MOMESSO	R. MIGUEL PAULO PEREIRA,Q.A L.5	2.336 CONSTR.AMPL.	24/02/2011
ROBERTO ANTONIO PAES	R. JOSE BONADIA,Q.18 L.39	2.473 CONSTR.AMPL.	24/02/2011
ROBSON BARBOSA DOS SANTOS	R. ANTONIO SILVA-SALADINO,Q.A8 L.31	1.775 CONSTR.AMPL.	18/02/2011
ROBSON MAURO MAIA RODRIGUES	R. MARIA MARQUES DE FARIA,Q.F43 L.10	2.192 CONSTR.AMPL.	23/02/2011
ROGER MOKO YABIKU	R. PROF SOUZA GUERRA,Q.C L.18	2.288 CONSTR.AMPL.	23/02/2011
ROGERIA CRISTINA LEME	R. ANGELO LEITE DE CAMPOS,Q.D L.9	2.030 CONSTR.AMPL.	21/02/2011
ROGERIO ALVES PEREIRA	R. FRANCISCO HENRIQUE DA ROSA,Q.5 L.15	2.338 CONSTR.AMPL.	24/02/2011
RONALD PEREIRA DA SILVA	R. ANTONIO SILVA-SALADINO,Q.A9 L.75	2.172 CONSTR.AMPL.	23/02/2011
RONALDO TIAGO MAIA RODRIGUES	R. PEDRO SANCHES PONCE,Q.B5 L.18	2.193 CONSTR.AMPL.	23/02/2011
ROSANGELA DE FATIMA RIBEIRO S.	R. MANOEL SOARES, 147	2.438 CONSTR.AMPL.	24/02/2011
ROSANGELA DE FATIMA RIBEIRO S.	R. MANOEL SOARES, 147	2.439 CONSTR.AMPL.	24/02/2011
ROSANGELA SPOSITO	R. JUAREZ FERREIRA, 289	2.347 CONSTR.AMPL.	24/02/2011
ROSANGELA SPOSITO	R. JUAREZ FERREIRA, 289	2.348 CONSTR.AMPL.	24/02/2011
RUBENS NISHIDA	R. JOAO VALDESIO NOGUEIRA QUEIROZ, L.G	2.417 CONSTR.AMPL.	24/02/2011
RUDECINDA CRESPO	R. IPIRANGA,Q.R L.21/22/23	2.176 CONSTR.AMPL.	23/02/2011
RUDECINDA CRESPO	R. IPIRANGA,Q.R L.21/22/23	2.177 CONSTR.AMPL.	23/02/2011
RUI MUNIZ DOS SANTOS	R. DINIZ GOES DA SILVA,Q.A L.7	2.324 CONSTR.AMPL.	24/02/2011
SAMUEL ALVES CALACA	R. SANTO DE CHIATTO,Q.B L.43	1.897 CONSTR.AMPL.	21/02/2011
SAMUEL ALVES CALACA	R. SANTO DE CHIATTO,Q.B L.43	1.898 CONSTR.AMPL.	21/02/2011
SANDRO GUSTAVO DE TOLEDO	R. OCTAVIO BAZZO,Q.E L.7	2.446 CONSTR.AMPL.	24/02/2011
SANDRO ROBERTO SAMPAIO	R. WAGNER JOSE MARINS,Q.I L.4	2.356 CONSTR.AMPL.	24/02/2011
SERGIO ANTUNES FERREIRA	R. CGO RLUICIO FLORE GRAZIOSI, 331	1.874 CONSTR.AMPL.	18/02/2011
SERGIO ANTUNES FERREIRA	R. CGO RLUICIO FLORE GRAZIOSI, 331	1.876 CONSTR.AMPL.	18/02/2011
SILVANA APARECIDA CAMARGO	R. JOAQUIM DE CARVALHO GIL, 1397	1.858 CONSTR.AMPL.	18/02/2011
SUELY DOS SANTOS SAUL	R. JOSE ROCHA DO SANTOS,Q.G L.34	1.937 CONSTR.AMPL.	21/02/2011
VALTER LUIZ BENITES	R. JOAO ARGEIRO LEITE,Q.G3 L.4	2.086 CONSTR.AMPL.	21/02/2011
VALTER LUIZ BENITES	R. JOAO ARGEIRO LEITE,Q.G3 L.4	2.087 CONSTR.AMPL.	21/02/2011
VANDEIR FREIRA GIL	R. MARIANO VERA DIAZ, 999	2.436 CONSTR.AMPL.	24/02/2011
VICENTE BELVEDERE ANELMI JUNI	R. VAGNER APARECIDO PEREIRA,Q.B17 L.24 FASE 2	2.342 CONSTR.AMPL.	24/02/2011
VITOR CARDOSO JUNIOR	R. MICHEL CHICRI MALUF, 219	2.459 CONSTR.AMPL.	24/02/2011
WALTER SUGAUARA	R. WILLIAN CANNAVAM, 126	1.787 CONSTR.AMPL.	18/02/2011
WILSON DE OLIVEIRA MOTTA	R. ARISTIDES DE ALMEIDA,Q.S L.13	2.437 CONSTR.AMPL.	24/02/2011
WILSON RIBEIRO	R. JULIO RIBEIRO, 595	2.330 CONSTR.AMPL.	24/02/2011
WILSON RIBEIRO	R. JULIO RIBEIRO, 595	2.331 CONSTR.AMPL.	24/02/2011
WLADIMIR GUIMARAES COSTA	R. SGT JAIR BATISTA DE OLIVEIRA,Q.A14 L.	2.082 CONSTR.AMPL.	21/02/2011

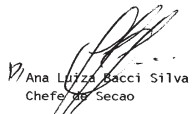
 Ana Luiza Bacci Silva
 Chefe de Secao

Sorocaba, 26 de Janeiro de 2.011.

Area de Administração Tributaria
Processos Despachados Pela Area de Adm. Tributaria

Interessado : AB BRASIL IND. COM. ALIMENTOS LTDA. Reg.Cadastral: 46.51.79.0250.01.000 Processo Nº. : 2009.016.902.0 Assunto REFORMA / AMPLIACAO Despacho CADASTRAMENTO DE CONSTRUCAO	Interessado : ADNALDO BATISTA SILVA Reg.Cadastral: 33.11.64.0079.01.000 Processo Nº. : 2010.028.520.4 Assunto CONSTR/AMPLIACAO E REGULARIZACAO Despacho CADASTRAMENTO DE CONSTRUCAO
Interessado : ACC - TECNOLOGIA COMERCIO E SERVICOS LTD Reg.Cadastral: 313.046 Processo Nº. : 2011.000.008.0 Assunto NOTIFICACAO Despacho COMUNICADO	Interessado : ADNILSON INGLÉS DA CUNHA Reg.Cadastral: 24.62.33.0187.01.000 Processo Nº. : 2011.000.765.5 Assunto RECOLHIMENTO DE ITBI Despacho SOLICITA PROVIDENCIAS
Interessado : ACS TRANSPORTES LTDA - EPP Reg.Cadastral: 313.000 Processo Nº. : 2011.000.008.0 Assunto NOTIFICACAO Despacho COMUNICADO	Interessado : ADRIANA MARIA DE JESUS Reg.Cadastral: 42.11.62.0394.01.000 Processo Nº. : 2011.001.439.6 Assunto RECOLHIMENTO DE ITBI Despacho SOLICITA PROVIDENCIAS
Interessado : ADALGISA PEREIRA DE OLIVEIRA Reg.Cadastral: 43.31.10.0002.00.000 Processo Nº. : 2010.030.839.4 Assunto RECOLHIMENTO DE ITBI Despacho HOMOLOGADO ITBI	Interessado : AGNALDO BATISTA ALMEIDA Reg.Cadastral: 33.11.86.0636.01.000 Processo Nº. : 2010.023.828.6 Assunto CONSTR/AMPLIACAO E REGULARIZACAO Despacho CADASTRAMENTO DE CONSTRUCAO
Interessado : ADAO GRIZOSTONI DA SILVA Reg.Cadastral: 36.32.36.0558.01.000 Processo Nº. : 2011.000.207.8 Assunto ALTERACAO CADASTRAL Despacho ALTERACAO CADASTRAL	Interessado : AIRTONS GARBIM Reg.Cadastral: 64.33.35.0315.01.000 Processo Nº. : 2010.025.994.4 Assunto DESMEMBRAMENTO Despacho CADASTRAMENTO DE CONSTRUCAO
Interessado : ADAO RODRIGUES MOURA Reg.Cadastral: 67.34.17.0118.01.000 Processo Nº. : 2011.001.192.1 Assunto RECOLHIMENTO DE ITBI Despacho SOLICITA PROVIDENCIAS	Interessado : AIRTONS GARBIM Reg.Cadastral: 64.33.35.0321.01.000 Processo Nº. : 2010.025.994.4 Assunto DESMEMBRAMENTO Despacho CADASTRAMENTO DE CONSTRUCAO
Interessado : ADELTON SANTOS DA SILVA Reg.Cadastral: 45.21.75.0503.00.000 Processo Nº. : 2011.000.207.8 Assunto ALTERACAO CADASTRAL Despacho ALTERACAO CADASTRAL	Interessado : ALBINA REVISAN MONTEIRO Reg.Cadastral: 36.34.07.0014.01.000 Processo Nº. : 1994.015.228.3 Assunto CONSTRUCAO Despacho CAD. CONSTRUCAO LEI 8.229/2007
Interessado : ADEMIR CARDOZO Reg.Cadastral: 44.21.77.1125.01.000 Processo Nº. : 2010.017.467.1 Assunto RECOLHIMENTO DE ITBI Despacho DEFERIDO	Interessado : ALCIDES RODRIGUES MORENO Reg.Cadastral: 53.21.66.0332.00.000 Processo Nº. : 2011.000.268.0 Assunto SOLICITACAO Despacho CADASTRAMENTO DE CONSTRUCAO
Interessado : ADENI FERNANDO DE SOUZA LIMA JUNIOR TECN Reg.Cadastral: 313.020 Processo Nº. : 2011.000.008.0 Assunto NOTIFICACAO Despacho COMUNICADO	Interessado : ALCY DE ALMEIDA Reg.Cadastral: 64.14.32.0193.01.000 Processo Nº. : 2011.000.208.6 Assunto ALTERACAO CADASTRAL Despacho ALTERACAO CADASTRAL
Interessado : ADILSON MOLLETA Reg.Cadastral: 45.31.85.0017.01.000 Processo Nº. : 2010.018.154.4 Assunto REVISAO/CORRECAO DE LANÇAMENTO Despacho COMUNICACAO	Interessado : ALESSANDRO DE ALMEIDA Reg.Cadastral: 54.42.35.0515.03.004 Processo Nº. : 2011.000.207.8 Assunto ALTERACAO CADASTRAL Despacho ALTERACAO CADASTRAL

Interessado : ALESSANDRO DOS SANTOS BARROS Reg.Cadastral: 33.11.87.0312.00.000 Processo Nº. : 2011.000.208.6 Assunto ALTERACAO CADASTRAL Despacho ALTERACAO CADASTRAL	Interessado : ALESSANDRO ROBERTO JUVENCIO Reg.Cadastral: 47.64.55.0625.00.000 Processo Nº. : 2011.000.208.6 Assunto ALTERACAO CADASTRAL Despacho ALTERACAO CADASTRAL
Interessado : ALEXANDRA AMARAL PEREIRA Reg.Cadastral: 42.14.88.0191.01.000 Processo Nº. : 2011.000.207.8 Assunto ALTERACAO CADASTRAL Despacho ALTERACAO CADASTRAL	Interessado : ALEXANDRE A PERELLI Reg.Cadastral: 34.42.10.0475.00.000 Processo Nº. : 2010.025.482.0 Assunto INTIMACAO Despacho COMUNICACAO
Interessado : ALEXANDRE BOCHINI Reg.Cadastral: 42.23.29.0695.01.113 Processo Nº. : 2011.000.207.8 Assunto ALTERACAO CADASTRAL Despacho ALTERACAO CADASTRAL	Interessado : ALEXANDRE MIGUEL Reg.Cadastral: 43.23.93.0063.00.000 Processo Nº. : 2010.015.501.9 Assunto RECOLHIMENTO DE ITBI Despacho SOLICITA PROVIDENCIAS
Interessado : ALEXANDRE PAULO DA SILVA Reg.Cadastral: 28.44.88.0539.00.000 Processo Nº. : 2010.023.318.8 Assunto PEDIDO DE CERTIDAO Despacho PERIMETRO URBANO	Interessado : ALEXANDRE PAULO DA SILVA Reg.Cadastral: 28.44.88.0539.00.000 Processo Nº. : 2010.023.318.8 Assunto PEDIDO DE CERTIDAO Despacho COMUNICACAO
Interessado : ALICE HIROKO NAKO SHIMADA Reg.Cadastral: 55.62.14.1659.01.027 Processo Nº. : 2011.000.208.6 Assunto ALTERACAO CADASTRAL Despacho ALTERACAO CADASTRAL	Interessado : ALTAIR DE MADUREIRA E SILVA Reg.Cadastral: 65.63.41.0382.01.000 Processo Nº. : 2007.022.740.0 Assunto CONSTR/AMPLIACAO E REGULARIZACAO Despacho CADASTRAMENTO DE CONSTRUCAO
Interessado : ALVARO FRANCISCO FIERI Reg.Cadastral: 54.34.33.0165.01.000 Processo Nº. : 2010.030.837.8 Assunto RECOLHIMENTO DE ITBI Despacho HOMOLOGADO ITBI	Interessado : ALZIMAR MARTINS DE OLIVEIRA Reg.Cadastral: 35.14.15.0385.01.000 Processo Nº. : 2010.030.503.6 Assunto RECOLHIMENTO DE ITBI Despacho INDEFERIDO REDUCAO ITBI
Interessado : ALZIRA APARECIDA ANTUNES Reg.Cadastral: 44.62.65.0059.01.018 Processo Nº. : 2011.000.207.8 Assunto ALTERACAO CADASTRAL Despacho ALTERACAO CADASTRAL	Interessado : ANA CRISTINA MALUF DIAS Reg.Cadastral: 64.41.07.0241.01.000 Processo Nº. : 2000.014.387.5 Assunto CONSTRUCAO Despacho DEFERIDO
Interessado : ANA MARIA C. DOS SANTOS NUNES Reg.Cadastral: 35.43.35.0304.01.000 Processo Nº. : 2010.000.030.6 Assunto ALTERACAO CADASTRAL Despacho SOLICITA PROVIDENCIAS	Interessado : ANA MARIA SANTIAGO PEREIRA Reg.Cadastral: 34.64.62.0052.01.047 Processo Nº. : 2011.000.207.8 Assunto ALTERACAO CADASTRAL Despacho ALTERACAO CADASTRAL
Interessado : ANDERSON DE LIMA Reg.Cadastral: 44.33.92.0144.01.000 Processo Nº. : 2011.000.207.8 Assunto ALTERACAO CADASTRAL Despacho ALTERACAO CADASTRAL	Interessado : ANTONIO NUNES ALEXANDRE Reg.Cadastral: 45.13.56.0679.01.000 Processo Nº. : 1997.018.239.0 Assunto REGULIZACAO Despacho COMUNICACAO
Interessado : ANDRE LUIZ MARTINEZ GONZALES Reg.Cadastral: 53.31.09.0199.00.000 Processo Nº. : 2010.025.085.1 Assunto INTIMACAO/LIMPEZA TERRENO Despacho CADASTRAMENTO DE CONSTRUCAO	Interessado : ANTONIO PEDRO SANCHETA Reg.Cadastral: 34.383 Processo Nº. : 2010.031.250.3 Assunto SOLICITACAO Despacho DEFERIDO
Interessado : ANDRE LUIZ MORENO DINIZ ME Reg.Cadastral: 303.150 Processo Nº. : 2011.000.605.3 Assunto SOLICITACAO Despacho COMUNICACAO	Interessado : ANTONIO CARLOS DA SILVA Reg.Cadastral: 36.32.51.0131.01.000 Processo Nº. : 2011.000.207.8 Assunto RECOLHIMENTO DE ITBI Despacho SOLICITA PROVIDENCIAS
Interessado : ANDRE SIMOES TESOTO Reg.Cadastral: 42.11.94.0147.00.000 Processo Nº. : 2011.000.207.8 Assunto ALTERACAO CADASTRAL Despacho ALTERACAO CADASTRAL	Interessado : ANTONIO CARLOS RUIZ FERNANDES Reg.Cadastral: 53.21.24.0021.01.000 Processo Nº. : 2011.000.207.8 Assunto ALTERACAO CADASTRAL Despacho ALTERACAO CADASTRAL

Interessado : ANDREIA APARECIDA PAES SALVADOR Reg.Cadastral: 78.52.77.0303.01.000 Processo Nº. : 2011.000.207.8 Assunto ALTERACAO CADASTRAL Despacho ALTERACAO CADASTRAL	Interessado : ANDREILINA S. NOGUEIRA Reg.Cadastral: 35.32.62.0691.01.000 Processo Nº. : 1987.014.237.0 Assunto CONSTRUCAO Despacho CAD. CONSTRUCAO LEI 8.229/2007
Interessado : ANGELA DE FATIMA DE ANDRADE Reg.Cadastral: 67.32.51.0131.01.000 Processo Nº. : 2011.000.207.8 Assunto ALTERACAO CADASTRAL Despacho ALTERACAO CADASTRAL	Interessado : ANTONIO BEOCILIO FERNANDES FERREIRA Reg.Cadastral: 34.62.34.0053.00.000 Processo Nº. : 2011.000.759.8 Assunto RECOLHIMENTO DE ITBI Despacho SOLICITA PROVIDENCIAS
Interessado : ANTONIO CARLOS CARDOZO GODDY Reg.Cadastral: 46.13.41.0428.01.000 Processo Nº. : 2010.024.476.3 Assunto RECOLHIMENTO DE ITBI Despacho SOLICITA PROVIDENCIAS	Interessado : ANTONIO CARLOS DA SILVA Reg.Cadastral: 36.32.51.0131.01.000 Processo Nº. : 1994.015.559.1 Assunto CONSTRUCAO Despacho CAD. CONSTRUCAO LEI 8.229/2007
Interessado : ANTONIO CESAR KOURY Reg.Cadastral: 76.52.89.0144.01.000 Processo Nº. : 2011.000.208.6 Assunto ALTERACAO CADASTRAL Despacho ALTERACAO CADASTRAL	Interessado : ANTONIO DE ARAUJO BEZERRA Reg.Cadastral: 24.44.50.0062.00.000 Processo Nº. : 2011.000.208.6 Assunto SOLICITACAO Despacho CADASTRAMENTO DE CONSTRUCAO
Interessado : ANTONIO GUSTAVO RAMON Reg.Cadastral: 33.34.88.0131.00.000 Processo Nº. : 2010.032.079.5 Assunto CORRECAO DE ALIQUOTA/REVISAO Despacho DEFERIDO	Interessado : ANTONIO GUSTAVO RAMON Reg.Cadastral: 33.34.88.0131.00.000 Processo Nº. : 2010.032.080.3 Assunto CORRECAO DE ALIQUOTA/REVISAO Despacho DEFERIDO
Interessado : ANTONIO JOAO DO CARMO Reg.Cadastral: 35.63.27.1200.01.000 Processo Nº. : 1988.020.518.2 Assunto LEGALIZACAO Despacho CAD. CONSTRUCAO LEI 8.229/2007	Interessado : ANTONIO JOSE OLIVEIRA SOUSA Reg.Cadastral: 44.33.57.0450.01.000 Processo Nº. : 1994.006.562.6 Assunto CONSTRUCAO Despacho CADASTRAMENTO DE CONSTRUCAO
Interessado : ANTONIO MAIA RODRIGUES Reg.Cadastral: 55.54.82.0336.01.000 Processo Nº. : 2011.000.269.8 Assunto ALTERACAO CADASTRAL Despacho CADASTRAMENTO DE CONSTRUCAO	Interessado : ANTONIO MALDONADO Reg.Cadastral: 35.61.90.0266.01.000 Processo Nº. : 1988.018.998.0 Assunto CONSTRUCAO Despacho CADASTRAMENTO DE CONSTRUCAO
Interessado : ANTONIO MARTINS Reg.Cadastral: 36.62.53.0082.00.000 Processo Nº. : 2009.015.861.9 Assunto INTIMACAO/LIMPEZA TERRENO Despacho CADASTRAMENTO DE CONSTRUCAO	Interessado : ANTONIO NUNES ALEXANDRE Reg.Cadastral: 45.13.56.0679.01.000 Processo Nº. : 1997.018.239.0 Assunto REGULIZACAO Despacho COMUNICACAO
Interessado : ANTONIO PEDRO SANCHETA Reg.Cadastral: 34.383 Processo Nº. : 2010.031.250.3 Assunto SOLICITACAO Despacho DEFERIDO	Interessado : ANTONIO PEDRO SANCHETA Reg.Cadastral: 34.383 Processo Nº. : 2010.031.250.3 Assunto SOLICITACAO Despacho DEFERIDO
Interessado : ANTUNES. ROLIM & ASSOCIADOS CLINICA Reg.Cadastral: 143.878 Processo Nº. : 2011.000.604.6 Assunto SOLICITACAO Despacho COMUNICACAO	Interessado : APARECIDA DE PAULA DA SILVA Reg.Cadastral: 35.61.19.0113.01.000 Processo Nº. : 2010.023.896.3 Assunto LEGALIZACAO Despacho COMUNICACAO

Interessado : APARECIDA FATIMA MERIQUE DE MENDONA
Reg.Cadastral: 36.52.52.0229.00.000
Processo Nº. : 2011.000.208.6
Assunto ALTERACAO CADASTRAL
Despacho ALTERACAO CADASTRAL

Interessado : APARECIDO ADEMIR RAIMUNDO
Reg.Cadastral: 46.24.42.0180.01.000
Processo Nº. : 2011.000.208.6
Assunto ALTERACAO CADASTRAL
Despacho ALTERACAO CADASTRAL

Interessado : APARECIDO FRANCISCO RAMALHO
Reg.Cadastral: 44.24.86.0112.01.000
Processo Nº. : 2009.000.727.9
Assunto REDUCAO DE VALORES
Despacho INDEFERIDO

Interessado : ARISHMAR PIANO DA SILVA
Reg.Cadastral: 35.32.02.0095.01.000
Processo Nº. : 1991.014.632.3
Assunto LEGALIZACAO
Despacho CADASTRAMENTO DE CONSTRUCAO

Interessado : ARTE SOLDAS FEITOSA E CORTEZ LTDA - ME
Reg.Cadastral: 313.007
Processo Nº. : 2011.000.008.0
Assunto NOTIFICACAO
Despacho COMUNICADO

Interessado : ARTHUR KLINK METALURGICA LTDA
Reg.Cadastral: 24.996
Processo Nº. : 2011.000.604.6
Assunto SOLICITACAO
Despacho COMUNICACAO

Interessado : ASKER EMPREENDIMENTOS LTDA.
Reg.Cadastral: 43.41.42.0116.01.000
Processo Nº. : 2011.000.207.8
Assunto ALTERACAO CADASTRAL
Despacho ALTERACAO CADASTRAL

Interessado : ASSOCIACAO DAS FAMILIAS PARA UNIFICACAO
Reg.Cadastral: 44.33.79.0520.01.000
Processo Nº. : 2006.018.440.5
Assunto CONSTRUCAO
Despacho CADASTRAMENTO DE CONSTRUCAO

Interessado : ATHANASIO CARUSO SOROCABA ME
Reg.Cadastral: 139.418
Processo Nº. : 2010.031.250.3
Assunto SOLICITACAO
Despacho DEFERIDO

Interessado : AUDIT PLUS - SERVICOS DE CONTABILIDADE L
Reg.Cadastral: 312.968
Processo Nº. : 2011.000.008.0
Assunto NOTIFICACAO
Despacho COMUNICADO

Interessado : AUREA ROLIM DE MORAES
Reg.Cadastral: 34.23.57.0037.01.000
Processo Nº. : 2010.023.737.9
Assunto RECOLHIMENTO DE ITBI
Despacho INDEFERIDO

Interessado : AURELIO MOLLETA
Reg.Cadastral: 35.12.48.0620.01.000
Processo Nº. : 2011.000.033.8
Assunto SOLICITACAO
Despacho DEFERIDO

Interessado : AUTOMEC COMERCIAL DE VEICULOS LTDA
Reg.Cadastral: 90.707
Processo Nº. : 2010.031.251.1
Assunto SOLICITACAO
Despacho DEFERIDO

Interessado : AUTOMEC COMERCIAL DE VEICULOS LTDA
Reg.Cadastral: 90.707
Processo Nº. : 2009.012.289.6
Assunto NOTIFICACAO
Despacho COMUNICADO

Interessado : AVILSON CARMELO CANNO
Reg.Cadastral: 46.63.48.0242.01.000
Processo Nº. : 2010.021.649.8
Assunto LEGALIZACAO
Despacho CADASTRAMENTO DE CONSTRUCAO

Interessado : BALTAZAR DONIZETTE GARDENAL
Reg.Cadastral: 55.34.90.0071.01.000
Processo Nº. : 1995.007.686.9
Assunto CONSTRUCAO COMERCIAL
Despacho CADASTRAMENTO DE CONSTRUCAO

Interessado : BANCO BRADESCO S.A.
Reg.Cadastral: 44.44.91.0391.01.000
Processo Nº. : 2011.001.714.2
Assunto IMPORT.PAGA DE IPTU
Despacho COMUNICADO

Interessado : BANCO DE OLHOS DE SOROCABA
Reg.Cadastral: 43.24.44.0505.01.000
Processo Nº. : 2006.017.061.0
Assunto CONSTRUCAO COMERCIAL
Despacho CADASTRAMENTO DE CONSTRUCAO

Interessado : BANCO DE OLHOS DE SOROCABA
Reg.Cadastral: 31.679
Processo Nº. : 2006.017.061.0
Assunto CONSTRUCAO COMERCIAL
Despacho PARCIALMENTE DEFERIDO

Interessado : BANCO DE OLHOS DE SOROCABA
Reg.Cadastral: 43.44.02.0301.01.000
Processo Nº. : 2010.029.537.7
Assunto NAO INCIDENCIA DE ITBI
Despacho INDEFERIDO

Interessado : BANCO DO BRASIL S/A
Reg.Cadastral: 66.159
Processo Nº. : 2008.030.311.4
Assunto ACAO FISCAL
Despacho INDEFERIDO

Interessado : BEATRIZ ROSANGELA DA SILVA
Reg.Cadastral: 33.61.12.0140.01.000
Processo Nº. : 2010.031.609.0
Assunto REVISAO/CORRECAO DE LANÇAMENTO
Despacho CADASTRAMENTO DE CONSTRUCAO

Interessado : BELMIRA CARVALHO CAIXEIRO
Reg.Cadastral: 33.34.69.0153.01.000
Processo Nº. : 2010.004.432.0
Assunto CONSTR/AMPLIACAO E REGULARIZACAO
Despacho CADASTRAMENTO DE CONSTRUCAO

Interessado : BENEDITA NUNES BRUNI
Reg.Cadastral: 55.33.80.0179.01.000
Processo Nº. : 2011.000.207.8
Assunto ALTERACAO CADASTRAL
Despacho ALTERACAO CADASTRAL

Interessado : BENEDITO ALVES SENNE
Reg.Cadastral: 34.63.44.0142.00.000
Processo Nº. : 2011.000.268.0
Assunto SOLICITACAO
Despacho CADASTRAMENTO DE CONSTRUCAO

Interessado : BENEDITO GONCALVES
Reg.Cadastral: 34.61.08.0328.00.000
Processo Nº. : 2010.028.708.5
Assunto ISENCAO DE IMPOSTOS
Despacho DEFERIMENTO ISENCAO IPTU

Interessado : BONIFACIA GUEDES DA SILVA
Reg.Cadastral: 78.52.35.0252.01.000
Processo Nº. : 2011.000.207.8
Assunto ALTERACAO CADASTRAL
Despacho ALTERACAO CADASTRAL

Interessado : BOSCO F NEGREIROS E ISABEL C M NEGREIROS
Reg.Cadastral: 46.54.33.0230.01.001
Processo Nº. : 2010.025.905.0
Assunto LEGALIZACAO
Despacho CADASTRAMENTO DE CONSTRUCAO

Interessado : BOSCO F NEGREIROS E ISABEL C M NEGREIROS
Reg.Cadastral: 46.54.33.0230.01.002
Processo Nº. : 2010.025.905.0
Assunto LEGALIZACAO
Despacho CADASTRAMENTO DE CONSTRUCAO

Interessado : BRADESCO BCN LEASING S.A.ARENDAMENTO ME
Reg.Cadastral: 2008.000.188.6
Assunto ISENCAO DE IMPOSTOS
Despacho INDEFERIDO

Interessado : BRANDINA ARRUDA DE JESUS
Reg.Cadastral: 34.21.76.0290.01.000
Processo Nº. : 2007.014.825.9
Assunto DESMEMBRAMENTO
Despacho DEFERIDO

Interessado : BRANDINA ARRUDA DE JESUS
Reg.Cadastral: 34.21.76.0263.01.000
Processo Nº. : 2007.014.825.9
Assunto DESMEMBRAMENTO
Despacho DEFERIDO

Interessado : BRANDINA ARRUDA DE JESUS
Reg.Cadastral: 34.21.76.0258.01.000
Processo Nº. : 2007.014.825.9
Assunto DESMEMBRAMENTO
Despacho DEFERIDO

Interessado : BRAS MANSINHO DA SILVA
Reg.Cadastral: 34.22.16.0081.01.000
Processo Nº. : 1994.004.345.8
Assunto CONSTRUCAO
Despacho CAD. CONSTRUCAO LEI 8.229/2007

Interessado : BRAZ BAPTISTA JUNIOR
Reg.Cadastral: 46.11.48.0243.00.000
Processo Nº. : 2011.000.208.6
Assunto ALTERACAO CADASTRAL
Despacho ALTERACAO CADASTRAL

Interessado : BRUNO NUNES DA SILVA
Reg.Cadastral: 54.42.35.0515.03.006
Processo Nº. : 2011.000.207.8
Assunto ALTERACAO CADASTRAL
Despacho ALTERACAO CADASTRAL

Interessado : C2 BARES E EVENTOS LTDA - EPP
Reg.Cadastral: 313.027
Processo Nº. : 2011.000.008.0
Assunto NOTIFICACAO
Despacho COMUNICADO

Interessado : CAMILA ONGARATTO
Reg.Cadastral: 76.52.56.0069.01.000
Processo Nº. : 2010.023.223.0
Assunto CONSTR/AMPLIACAO E REGULARIZACAO
Despacho CADASTRAMENTO DE CONSTRUCAO

Interessado : CAMILA ONGARATTO
Reg.Cadastral: 46.31.09.0474.00.000
Processo Nº. : 2010.012.879.2
Assunto FRACIONAMENTO
Despacho CADASTRAMENTO DE CONSTRUCAO

Interessado : CAMILA ORMONDE RIBEIRO
Reg.Cadastral: 54.11.75.0383.05.010
Processo Nº. : 2011.000.207.8
Assunto ALTERACAO CADASTRAL
Despacho ALTERACAO CADASTRAL

Interessado : CAMILA PERON DE OLIVEIRA
Reg.Cadastral: 54.13.68.0330.00.000
Processo Nº. : 2010.030.311.4
Assunto CONSTR/AMPLIACAO E REGULARIZACAO
Despacho COMUNICACAO

Interessado : CAPITAL BRASIL ALUGUEL DE CARROS SOROCAB
Reg.Cadastral: 313.026
Processo Nº. : 2011.000.008.0
Assunto NOTIFICACAO
Despacho COMUNICADO

Interessado : CARDIO CENTRO SOROCABA LTDA
Reg.Cadastral: 87.626
Processo Nº. : 2010.031.250.3
Assunto SOLICITACAO
Despacho DEFERIDO

Interessado : CARLA LUCIA PEREIRA MARQUES - ME
Reg.Cadastral: 312.986
Processo Nº. : 2011.000.008.0
Assunto NOTIFICACAO
Despacho COMUNICADO

Interessado : CARLOS ALBERTO REINA
Reg.Cadastral: 44.21.74.0213.01.000
Processo Nº. : 2011.001.182.2
Assunto RECOLHIMENTO DE ITBI
Despacho SOLICITA PROVIDENCIAS

Interessado : CARLOS BUENO
Reg.Cadastral: 33.63.85.0232.01.001
Processo Nº. : 2011.000.139.3
Assunto ALTERACAO CADASTRAL
Despacho SOLICITA PROVIDENCIAS

Interessado : CAROLINA MANGINELLI
Reg.Cadastral: 46.22.80.0248.01.000
Processo Nº. : 2011.000.279.7
Assunto SOLICITACAO
Despacho INDEFERIDO

Interessado : CELSO AUGUSTO MARINONI JUNIOR
Reg.Cadastral: 22.61.34.0644.00.000
Processo Nº. : 2011.000.207.8
Assunto ALTERACAO CADASTRAL
Despacho ALTERACAO CADASTRAL

Interessado : CENTRO AUTOMOTIVO EUROGAS LTDA - ME
Reg.Cadastral: 120.722
Processo Nº. : 2011.000.604.6
Assunto SOLICITACAO
Despacho COMUNICACAO

Interessado : CENTRO AUTOMOTIVO LTDA - ME
Reg.Cadastral: 120.722
Processo Nº. : 2010.031.250.3
Assunto SOLICITACAO
Despacho DEFERIDO

Interessado : CESARIO LEDESMA E OU
Reg.Cadastral: 35.14.37.0188.01.000
Processo Nº. : 1996.019.620.2
Assunto CONSTRUCAO
Despacho CAD. CONSTRUCAO LEI 8.229/2007

Interessado : CFF EMPREENDIMENTOS IMOBILIARIOS LTDA
Reg.Cadastral: 313.053
Processo Nº. : 2011.000.008.0
Assunto NOTIFICACAO
Despacho COMUNICADO

Interessado : CICERO APARECIDO ZAURIZIO DE SOUZA
Reg.Cadastral: 43.42.88.0106.01.000
Processo Nº. : 2011.000.620.2
Assunto CERTIDAO DE NUMERACAO
Despacho COMUNICACAO

Interessado : CILEIA DE OLIVEIRA GOMES
Reg.Cadastral: 54.42.35.0515.04.006
Processo Nº. : 2011.000.207.8
Assunto ALTERACAO CADASTRAL
Despacho ALTERACAO CADASTRAL

Interessado : CLARA LUCIA DOS SANTOS PINTO PIRES
Reg.Cadastral: 56.51.10.0118.01.000
Processo Nº. : 2011.000.207.8
Assunto ALTERACAO CADASTRAL
Despacho ALTERACAO CADASTRAL

Interessado : CLAUDINEI CESAR MATIELLI
Reg.Cadastral: 67.34.38.0220.00.000
Processo Nº. : 2007.020.872.3
Assunto AUTO MULTA/INF.INTIMACAO/L.TERRENO
Despacho COMUNICACAO

Interessado : CLAUDIO ALVES FEITOSA
Reg.Cadastral: 106.960
Processo Nº. : 2011.000.462.9
Assunto IMPORT.PAGA DE ISS
Despacho COMUNICACAO

Interessado : CLAUDIO FERREIRA
Reg.Cadastral: 36.44.52.0111.01.000
Processo Nº. : 2010.012.137.5
Assunto CONSTR/AMPLIACAO E REGULARIZACAO
Despacho CADASTRAMENTO DE CONSTRUCAO

Interessado : CLAUDIO MARCIO GONCALVES DA SILVA
Reg.Cadastral: 42.23.10.0450.00.000
Processo Nº. : 2011.000.842.2
Assunto NAO INCIDENCIA DE ITBI
Despacho CERTIDAO ITBI

Interessado : CLAYTON ALMEIDA COSTA
Reg.Cadastral: 46.31.83.0187.01.000
Processo Nº. : 2011.000.207.8
Assunto ALTERACAO CADASTRAL
Despacho ALTERACAO CADASTRAL

Interessado : CLEBER ALEXANDRE DA SILVA
Reg.Cadastral: 24.43.86.0491.01.000
Processo Nº. : 2010.028.958.6
Assunto CORRECAO DE NUMERACAO/REVISAO
Despacho COMUNICACAO

Interessado : CLEBER DOS SANTOS COSTA
Reg.Cadastral: 46.22.13.0089.01.000
Processo Nº. : 2011.000.207.8
Assunto ALTERACAO CADASTRAL
Despacho ALTERACAO CADASTRAL

Interessado : CLOVIS VELORI
Reg.Cadastral: 34.34.60.0138.01.000
Processo Nº. : 2010.029.753.0
Assunto ISENCAO DE IMPOSTOS
Despacho INDEFERIDO

Interessado : COMITRE CONSTRUTORA LTDA
Reg.Cadastral: 46.31.94.0393.00.000
Processo Nº. : 2011.000.268.0
Assunto SOLICITACAO
Despacho CADASTRAMENTO DE CONSTRUCAO

Interessado : COMITRE CONSTRUTORA LTDA
Reg.Cadastral: 46.31.64.0293.00.000
Processo Nº. : 2011.000.268.0
Assunto SOLICITACAO
Despacho CADASTRAMENTO DE CONSTRUCAO

Interessado : COMITRE CONSTRUTORA LTDA
Reg.Cadastral: 46.31.42.0041.00.000
Processo Nº. : 2011.000.268.0
Assunto SOLICITACAO
Despacho CADASTRAMENTO DE CONSTRUCAO

Interessado : CONFITEC MANUTENCAO DE INSTRUMENTOS LTDA
Reg.Cadastral: 107.261
Processo Nº. : 2010.024.746.9
Assunto FISCALIZACAO
Despacho SOLICITA PROVIDENCIAS

Interessado : CONGREGACAO CRISTA NO BRASIL
Reg.Cadastral: 43.32.26.0030.00.000
Processo Nº. : 2010.032.102.5
Assunto NAO INCIDENCIA DE ITBI
Despacho CERTIDAO ITBI

Interessado : CONSBEM CONSTRUOES E COMERCIO LTDA
Reg.Cadastral: 66.411
Processo Nº. : 2010.031.251.1
Assunto SOLICITACAO
Despacho DEFERIDO

Interessado : CONSTRU ART'S EMPREITEIRA E ACABAMENTOS
Reg.Cadastral: 313.018
Processo Nº. : 2011.000.008.0
Assunto NOTIFICACAO
Despacho COMUNICADO

Interessado : CONSTRUTORA CARVALHO PEREIRA LTDA
Reg.Cadastral: 312.265
Processo Nº. : 2010.031.265.1
Assunto DIVERGENCIA NO ENDERECO DA ATIVIDADE
Despacho SUSPENSAO INSCRICAO MUNICIPAL

Interessado : CONTROLTEC CONSULTORIA LTDA
Reg.Cadastral: 67.61.38.0263.00.000
Processo Nº. : 2011.000.757.2
Assunto RECOLHIMENTO DE ITBI
Despacho LANÇAMENTO DE ITBI

Interessado : COOPERATIVA DE SERVICOS DE SOROCABA
Reg.Cadastral: 313.017
Processo Nº. : 2011.000.008.0
Assunto NOTIFICACAO
Despacho COMUNICADO

Interessado : CRISTIANE APARECIDA RIGOLIN
Reg.Cadastral: 36.44.64.0289.01.000
Processo Nº. : 2011.000.206.0
Assunto REVISAO/CORRECAO DE LANÇAMENTO
Despacho COMUNICACAO

Interessado : CRISTIANE JORDAO ARAUJO
Reg.Cadastral: 67.54.36.0305.01.000
Processo Nº. : 2010.031.740.3
Assunto REVISAO/CORRECAO DE LANÇAMENTO
Despacho CADASTRAMENTO DE CONSTRUCAO

Interessado : CRISTIANE JORDAO ARAUJO
Reg.Cadastral: 67.54.36.0310.01.000
Processo Nº. : 2010.031.740.3
Assunto REVISAO/CORRECAO DE LANÇAMENTO
Despacho CADASTRAMENTO DE CONSTRUCAO

Interessado : D PRINT COMUNICACAO VISUAL E SINALIZACAO
Reg.Cadastral: 312.994
Processo Nº. : 2011.000.008.0
Assunto NOTIFICACAO
Despacho COMUNICADO

Interessado : DALDIVA BARRETO DOS S. ZAPATTA
Reg.Cadastral: 22.43.10.0274.00.000
Processo Nº. : 2011.000.207.8
Assunto ALTERACAO CADASTRAL
Despacho ALTERACAO CADASTRAL

Interessado : DANIEL BALBINO RODRIGUES
Reg.Cadastral: 44.31.42.0069.01.000
Processo Nº. : 2001.014.059.8
Assunto CONSTRUCAO
Despacho SOLICITA PROVIDENCIAS

Interessado : DANIEL CARRO DE ANDRADE
Reg.Cadastral: 55.14.71.0206.00.000
Processo Nº. : 2011.000.207.8
Assunto ALTERACAO CADASTRAL
Despacho ALTERACAO CADASTRAL

Interessado : DANIEL DEL SOLE Reg.Cadastral: 54.42.35.0515.01.008 Processo Nº. : 2011.000.207.8 Assunto ALTERACAO CADASTRAL Despacho ALTERACAO CADASTRAL	Interessado : DEVANILSO PAGANGRIZO Reg.Cadastral: 47.63.46.0079.01.000 Processo Nº. : 2010.027.983.5 Assunto CONSTR/AMPLIACAO E REGULARIZACAO Despacho CADASTRAMENTO DE CONSTRUCAO	Interessado : EDSON APARECIDO DE LIMA Processo Nº. : 2010.021.529.2 Assunto RECOLHIMENTO DE ITBI Despacho SOLICITA PROVIDENCIAS	Interessado : EMILIO NICOLICHI Reg.Cadastral: 35.11.97.0204.01.000 Processo Nº. : 1993.022.506.5 Assunto REGULARIZACAO Despacho CAD. CONSTRUCAO LEI 8.229/2007
Interessado : DANIEL FERNANDES Reg.Cadastral: 35.31.82.0336.01.000 Processo Nº. : 1987.018.290.0 Assunto LEGALIZACAO Despacho CADASTRAMENTO DE CONSTRUCAO	Interessado : DIARIO DE SOROCABA JORNAL E EDITORA Reg.Cadastral: 20.138 Processo Nº. : 2011.000.604.6 Assunto SOLICITACAO Despacho COMUNICACAO	Interessado : EDSON LUIZ LAZARINI Reg.Cadastral: 33.41.26.0465.01.000 Processo Nº. : 2007.030.514.9 Assunto CONSTR/AMPLIACAO E REGULARIZACAO Despacho CADASTRAMENTO DE CONSTRUCAO	Interessado : EMPRESA BRASILEIRA DE TELECOM.S/A E Reg.Cadastral: 55.687 Processo Nº. : 2011.000.605.3 Assunto SOLICITACAO Despacho COMUNICACAO
Interessado : DANIEL FERNANDES Reg.Cadastral: 35.31.82.0336.01.000 Processo Nº. : 1987.018.290.0 Assunto LEGALIZACAO Despacho CAD. CONSTRUCAO LEI 8.229/2007	Interessado : DIRCE PREVIAO RODRIGUES MOREIRA Reg.Cadastral: 34.33.29.0079.00.000 Processo Nº. : 2011.000.752.3 Assunto RECOLHIMENTO DE ITBI Despacho SOLICITA PROVIDENCIAS	Interessado : EDSON TAKEO YOCIZATO Reg.Cadastral: 33.13.62.0373.01.000 Processo Nº. : 2011.000.207.8 Assunto ALTERACAO CADASTRAL Despacho ALTERACAO CADASTRAL	Interessado : ENOQUE ALVES FERREIRA Reg.Cadastral: 46.33.67.0018.01.000 Processo Nº. : 2011.000.207.8 Assunto ALTERACAO CADASTRAL Despacho ALTERACAO CADASTRAL
Interessado : DANIEL MARTINS ABDELNUR CAMARGO Reg.Cadastral: 35.54.03.0349.01.000 Processo Nº. : 2010.000.076.9 Assunto CONSTR/AMPLIACAO E REGULARIZACAO Despacho CADASTRAMENTO DE CONSTRUCAO	Interessado : DIRK ROBERT HOFFMANNBECK PRIES Reg.Cadastral: 32.12.32.0154.17.007 Processo Nº. : 2011.000.207.8 Assunto ALTERACAO CADASTRAL Despacho ALTERACAO CADASTRAL	Interessado : EDSON VERONEZI Reg.Cadastral: 26.34.47.0190.01.000 Processo Nº. : 1992.000.833.1 Assunto CONSTRUCAO Despacho CAD. CONSTRUCAO LEI 8.229/2007	Interessado : ERIC LUIS HOLTZ Reg.Cadastral: 36.31.35.0089.01.000 Processo Nº. : 2011.000.208.6 Assunto ALTERACAO CADASTRAL Despacho ALTERACAO CADASTRAL
Interessado : DANIEL YORRAN DIAS EQUIPAMENTOS ELETRONI Reg.Cadastral: 313.024 Processo Nº. : 2011.000.008.0 Assunto NOTIFICACAO Despacho COMUNICADO	Interessado : DIRK ROBERT HOFFMANNBECK PRIES Reg.Cadastral: 32.12.32.0154.14.016 Processo Nº. : 2011.000.207.8 Assunto ALTERACAO CADASTRAL Despacho ALTERACAO CADASTRAL	Interessado : EDUARDO ALEXANDRE PEIXOTO SOROCABA ME Reg.Cadastral: 312.998 Processo Nº. : 2011.000.008.0 Assunto NOTIFICACAO Despacho COMUNICADO	Interessado : ERIC MORENO Reg.Cadastral: 53.21.66.0353.00.000 Processo Nº. : 2011.000.268.0 Assunto SOLICITACAO Despacho CADASTRAMENTO DE CONSTRUCAO
Interessado : DANIELE CRISTINA PAVIN Reg.Cadastral: 42.23.29.0695.01.023 Processo Nº. : 2011.000.753.1 Assunto RECOLHIMENTO DE ITBI Despacho SOLICITA PROVIDENCIAS	Interessado : DK CONSULTORIA EM INFORMATICA E TELECOMU Reg.Cadastral: 312.974 Processo Nº. : 2011.000.008.0 Assunto NOTIFICACAO Despacho COMUNICADO	Interessado : EDUARDO ALMEIDA DE ARAUJO Reg.Cadastral: 35.31.74.0007.01.000 Processo Nº. : 2011.000.157.5 Assunto ISENCAO DE IMPOSTOS Despacho INDEFERIDO	Interessado : ESPACO E ARTE REPRESENTACAO. SERVIC Reg.Cadastral: 308.344 Processo Nº. : 2011.000.604.6 Assunto SOLICITACAO Despacho COMUNICACAO
Interessado : DANILO JEMCIUGOVAS Reg.Cadastral: 36.34.62.0119.00.000 Processo Nº. : 2011.000.207.8 Assunto ALTERACAO CADASTRAL Despacho ALTERACAO CADASTRAL	Interessado : DOUGLAS ANTONIO BRUNO PIZARRO DUART Reg.Cadastral: 54.64.41.0147.01.003 Processo Nº. : 2011.000.208.6 Assunto ALTERACAO CADASTRAL Despacho ALTERACAO CADASTRAL	Interessado : EDUARDO DOS SANTOS AFONSO Reg.Cadastral: 35.53.83.0316.00.000 Processo Nº. : 2011.000.208.6 Assunto ALTERACAO CADASTRAL Despacho ALTERACAO CADASTRAL	Interessado : ESTHER DA LUZ GHIGNATTI Reg.Cadastral: 67.51.72.1155.00.000 Processo Nº. : 2010.006.786.7 Assunto ISENCAO DE IMPOSTOS Despacho DEFERIMENTO ISENCAO IPTU
Interessado : DANILO JEMCIUGOVAS Reg.Cadastral: 36.34.62.0149.00.000 Processo Nº. : 2011.000.207.8 Assunto ALTERACAO CADASTRAL Despacho ALTERACAO CADASTRAL	Interessado : EAGC EMP E PART LTDA Reg.Cadastral: 55.34.84.0109.01.000 Processo Nº. : 2010.028.428.0 Assunto LEGALIZACAO Despacho CADASTRAMENTO DE CONSTRUCAO	Interessado : EDUARDO HENRIQUE MENDES Reg.Cadastral: 94.51.14.0566.01.000 Processo Nº. : 2010.030.004.5 Assunto LEGALIZACAO Despacho CADASTRAMENTO DE CONSTRUCAO	Interessado : ETIENE CANDIDO Reg.Cadastral: 24.44.87.0414.01.000 Processo Nº. : 2011.000.207.8 Assunto ALTERACAO CADASTRAL Despacho ALTERACAO CADASTRAL
Interessado : DANILO JEMCIUGOVAS Reg.Cadastral: 36.34.62.0129.00.000 Processo Nº. : 2011.000.207.8 Assunto ALTERACAO CADASTRAL Despacho ALTERACAO CADASTRAL	Interessado : EDEMIR PEDROZO EVANGELISTA Reg.Cadastral: 35.34.94.0335.01.000 Processo Nº. : 2011.000.207.8 Assunto ALTERACAO CADASTRAL Despacho ALTERACAO CADASTRAL	Interessado : ELAINE CRISTINA GARCIA Reg.Cadastral: 45.64.68.2136.06.003 Processo Nº. : 2011.000.208.6 Assunto ALTERACAO CADASTRAL Despacho ALTERACAO CADASTRAL	Interessado : EVA MARIA URBANO SATURNO Reg.Cadastral: 67.32.65.0030.00.000 Processo Nº. : 2010.031.911.0 Assunto CORRECAO DE ALIQUOTA/REVISAO Despacho CADASTRAMENTO DE CONSTRUCAO
Interessado : DANILO JEMCIUGOVAS Reg.Cadastral: 36.34.62.0139.00.000 Processo Nº. : 2011.000.207.8 Assunto ALTERACAO CADASTRAL Despacho ALTERACAO CADASTRAL	Interessado : EDER MOREIRA - ME Reg.Cadastral: 312.992 Processo Nº. : 2011.000.008.0 Assunto NOTIFICACAO Despacho COMUNICADO	Interessado : ELAINE MORAES RUAS SOUZA Reg.Cadastral: 44.14.83.0009.01.000 Processo Nº. : 2011.000.207.8 Assunto ALTERACAO CADASTRAL Despacho ALTERACAO CADASTRAL	Interessado : EVA MARIA URBANO SATURNO Reg.Cadastral: 57.43.91.0088.00.000 Processo Nº. : 2010.031.908.6 Assunto CORRECAO DE ALIQUOTA/REVISAO Despacho DEFERIDO
Interessado : DARIO FERNANDES MORENO Reg.Cadastral: 43.63.47.0285.01.003 Processo Nº. : 2011.000.207.8 Assunto ALTERACAO CADASTRAL Despacho ALTERACAO CADASTRAL	Interessado : EDIE BENEDITO CAETANO Reg.Cadastral: 54.62.94.0141.01.000 Processo Nº. : 1999.016.936.9 Assunto CONSTRUCAO Despacho CADASTRAMENTO DE CONSTRUCAO	Interessado : ELENICE TORRESILHAS NAVARRO Reg.Cadastral: 76.52.59.0036.01.000 Processo Nº. : 2010.027.974.4 Assunto LEGALIZACAO Despacho CADASTRAMENTO DE CONSTRUCAO	Interessado : EVANDRO RENATO MACEIO Reg.Cadastral: 64.52.08.0492.00.000 Processo Nº. : 2011.000.207.8 Assunto ALTERACAO CADASTRAL Despacho ALTERACAO CADASTRAL
Interessado : DAVID WANDELL LAMOUNIER VICENTE Reg.Cadastral: 54.42.70.0039.01.000 Processo Nº. : 2011.000.208.6 Assunto ALTERACAO CADASTRAL Despacho ALTERACAO CADASTRAL	Interessado : EDILENE EUNICE DO NASCIMENTO Reg.Cadastral: 46.22.68.0182.01.000 Processo Nº. : 2011.000.208.6 Assunto ALTERACAO CADASTRAL Despacho ALTERACAO CADASTRAL	Interessado : ELIANE GRACIELA RUIZ Reg.Cadastral: 24.43.86.0344.01.000 Processo Nº. : 2010.006.615.8 Assunto CONSTR/AMPLIACAO E REGULARIZACAO Despacho CADASTRAMENTO DE CONSTRUCAO	Interessado : FABIANA BELLENTANI C DE OLIVEIRA Reg.Cadastral: 54.63.97.0234.01.004 Processo Nº. : 2011.000.207.8 Assunto ALTERACAO CADASTRAL Despacho ALTERACAO CADASTRAL
Interessado : DEBORA MARIANO MARTINS Reg.Cadastral: 76.52.08.0403.01.000 Processo Nº. : 2011.000.208.6 Assunto ALTERACAO CADASTRAL Despacho ALTERACAO CADASTRAL	Interessado : EDILSON GUILHERME PEREIRA Reg.Cadastral: 57.53.04.0080.01.001 Processo Nº. : 2008.022.640.0 Assunto LEGALIZACAO Despacho CADASTRAMENTO DE CONSTRUCAO	Interessado : ELIAS AL JAMMAL Reg.Cadastral: 44.53.14.0120.00.000 Processo Nº. : 2011.000.207.8 Assunto ALTERACAO CADASTRAL Despacho ALTERACAO CADASTRAL	Interessado : FABIANA RODRIGUES ARRUDA VANDERLEI Reg.Cadastral: 33.41.33.0038.00.000 Processo Nº. : 2010.032.228.8 Assunto CORRECAO DE ALIQUOTA/REVISAO Despacho DEFERIDO
Interessado : DECIO ANTUNES DA SILVA SOROCABA - ME Reg.Cadastral: 89.691 Processo Nº. : 2010.027.896.9 Assunto REATIVACAO DA INSCRICAO Despacho SUSPENSAO INSCRICAO MUNICIPAL	Interessado : EDILSON GUILHERME PEREIRA Reg.Cadastral: 57.53.04.0080.02.001 Processo Nº. : 2008.022.640.0 Assunto LEGALIZACAO Despacho CADASTRAMENTO DE CONSTRUCAO	Interessado : ELIAS AL JAMMAL Reg.Cadastral: 44.53.14.0096.00.000 Processo Nº. : 2011.000.207.8 Assunto ALTERACAO CADASTRAL Despacho ALTERACAO CADASTRAL	Interessado : FABIANO DE GODOY Reg.Cadastral: 76.52.59.0467.01.000 Processo Nº. : 2010.022.027.6 Assunto CONSTR/AMPLIACAO E REGULARIZACAO Despacho CADASTRAMENTO DE CONSTRUCAO
Interessado : DECIO APARECIDO FERNANDES RUIZ Reg.Cadastral: 44.61.81.0069.01.151 Processo Nº. : 2011.000.207.8 Assunto ALTERACAO CADASTRAL Despacho ALTERACAO CADASTRAL	Interessado : EDIMAR BONRRUQUE BARBOS E OU Reg.Cadastral: 35.61.66.0443.00.000 Processo Nº. : 2010.029.176.4 Assunto DESMEMBRAMENTO Despacho DEFERIDO	Interessado : ELIEGE DA SILVA Reg.Cadastral: 24.62.81.0207.01.000 Processo Nº. : 2008.021.514.8 Assunto SUSTACAO/SUSPENCAO DE COBRANCA Despacho DEFERIDO	Interessado : FABIANO DE GODOY Reg.Cadastral: 76.52.59.0473.01.000 Processo Nº. : 2010.022.026.8 Assunto CONSTR/AMPLIACAO E REGULARIZACAO Despacho CADASTRAMENTO DE CONSTRUCAO
Interessado : DECIO APARECIDO FERNANDES RUIZ Reg.Cadastral: 44.61.81.0069.01.127 Processo Nº. : 2011.000.207.8 Assunto ALTERACAO CADASTRAL Despacho ALTERACAO CADASTRAL	Interessado : EDIMAR BONRRUQUE BARBOS E OU Reg.Cadastral: 35.61.66.0432.00.000 Processo Nº. : 2010.029.176.4 Assunto DESMEMBRAMENTO Despacho DEFERIDO	Interessado : ELISABETH ROSA BECKER JIMENEZ CURI Reg.Cadastral: 42.41.48.0097.00.000 Processo Nº. : 2011.000.207.8 Assunto ALTERACAO CADASTRAL Despacho ALTERACAO CADASTRAL	Interessado : FABIANO DOMENEQUETTI Reg.Cadastral: 33.61.68.0273.01.000 Processo Nº. : 2006.015.277.4 Assunto REGULARIZACAO Despacho CADASTRAMENTO DE CONSTRUCAO
Interessado : DECIO APARECIDO FERNANDES RUIZ Reg.Cadastral: 44.61.81.0069.01.128 Processo Nº. : 2011.000.207.8 Assunto ALTERACAO CADASTRAL Despacho ALTERACAO CADASTRAL	Interessado : EDMILSON ALVES ARCANJO Reg.Cadastral: 46.52.51.0439.01.000 Processo Nº. : 2011.000.207.8 Assunto ALTERACAO CADASTRAL Despacho ALTERACAO CADASTRAL	Interessado : ELISEU BERGANTON Reg.Cadastral: 35.14.94.0173.00.000 Processo Nº. : 2010.031.736.1 Assunto DESMEMBRAMENTO Despacho DEFERIDO	Interessado : FABIO CARLOS VIANA Reg.Cadastral: 55.23.53.0329.01.001 Processo Nº. : 2010.010.278.9 Assunto LEGALIZACAO Despacho CADASTRAMENTO DE CONSTRUCAO
Interessado : DEISY NICOLETTI Reg.Cadastral: 45.13.34.1359.01.000 Processo Nº. : 2000.006.479.0 Assunto CONSTRUCAO Despacho CADASTRAMENTO DE CONSTRUCAO	Interessado : EDNA MORAD BLAITT Reg.Cadastral: 43.63.56.0428.01.001 Processo Nº. : 2011.000.208.6 Assunto ALTERACAO CADASTRAL Despacho ALTERACAO CADASTRAL	Interessado : ELISEU BERGANTON Reg.Cadastral: 35.14.94.0171.01.000 Processo Nº. : 2010.031.736.1 Assunto DESMEMBRAMENTO Despacho DEFERIDO	Interessado : FABIO CARLOS VIANA Reg.Cadastral: 55.23.53.0329.02.001 Processo Nº. : 2010.010.278.9 Assunto LEGALIZACAO Despacho CADASTRAMENTO DE CONSTRUCAO
Interessado : DEL PLATANO EMPREENDIMENTOS LTDA Reg.Cadastral: 312.988 Processo Nº. : 2011.000.008.0 Assunto NOTIFICACAO Despacho COMUNICADO	Interessado : EDNEI GOMES PRIMO Reg.Cadastral: 36.12.02.0508.00.000 Processo Nº. : 2010.015.745.2 Assunto INTIMACAO Despacho COMUNICACAO	Interessado : ELIZABETH BELINELLI Reg.Cadastral: 33.13.65.0194.01.000 Processo Nº. : 2011.000.207.8 Assunto ALTERACAO CADASTRAL Despacho ALTERACAO CADASTRAL	Interessado : FABIO FILIPPUS Reg.Cadastral: 78.34.43.0276.01.000 Processo Nº. : 2011.000.207.8 Assunto ALTERACAO CADASTRAL Despacho ALTERACAO CADASTRAL
Interessado : DEUSDETE JOSE TEIXEIRA Reg.Cadastral: 44.44.10.0245.01.011 Processo Nº. : 2011.000.207.8 Assunto ALTERACAO CADASTRAL Despacho ALTERACAO CADASTRAL	Interessado : EDNEI GOMES PRIMO Reg.Cadastral: 36.12.02.0508.00.000 Processo Nº. : 2010.015.745.2 Assunto INTIMACAO Despacho COMUNICACAO	Interessado : ELSA DE OLIVEIRA VIEIRA Reg.Cadastral: 46.13.30.0175.01.000 Processo Nº. : 2010.027.779.7 Assunto CONSTR/AMPLIACAO E REGULARIZACAO Despacho CADASTRAMENTO DE CONSTRUCAO	Interessado : FABIO LEANDRO RONDELO Reg.Cadastral: 35.32.17.0174.01.000 Processo Nº. : 2008.008.178.9 Assunto CONSTR/AMPLIACAO E REGULARIZACAO Despacho CAD. CONSTRUCAO LEI 8.229/2007

Interessado : FABIO MELLONI FARINA
Reg.Cadastral: 35.12.88.0002.00.000
Processo Nº. : 2011.001.184.8
Assunto RECOLHIMENTO DE ITBI
Despacho SOLICITA PROVIDENCIAS

Interessado : FABIO PICCININI
Reg.Cadastral: 34.61.23.0220.00.000
Processo Nº. : 2011.000.207.8
Assunto ALTERACAO CADASTRAL
Despacho ALTERACAO CADASTRAL

Interessado : FABIO ROBERTO LEONELLO
Reg.Cadastral: 43.13.48.0560.01.007
Processo Nº. : 2011.000.207.8
Assunto ALTERACAO CADASTRAL
Despacho ALTERACAO CADASTRAL

Interessado : FABIO SANCHES CASSANIGA
Reg.Cadastral: 63.11.18.0064.00.000
Processo Nº. : 2011.000.207.8
Assunto ALTERACAO CADASTRAL
Despacho ALTERACAO CADASTRAL

Interessado : FATIMA FORMIGONI BRUGNARA
Reg.Cadastral: 54.52.15.0286.01.000
Processo Nº. : 2010.030.174.6
Assunto REVISAO/CORRECAO DE LANÇAMENTO
Despacho DEFERIDO

Interessado : FELIPE DOS SANTOS BARBOSA
Reg.Cadastral: 47.64.40.0091.01.000
Processo Nº. : 2011.000.208.6
Assunto ALTERACAO CADASTRAL
Despacho ALTERACAO CADASTRAL

Interessado : FELIPE JOSE SCUTARI
Reg.Cadastral: 54.42.35.0515.02.003
Processo Nº. : 2011.000.207.8
Assunto ALTERACAO CADASTRAL
Despacho ALTERACAO CADASTRAL

Interessado : FERNANDO CAMARGO NUNES
Reg.Cadastral: 35.51.82.0073.01.000
Processo Nº. : 2011.000.207.8
Assunto ALTERACAO CADASTRAL
Despacho ALTERACAO CADASTRAL

Interessado : FERNANDO HENRIQUE K. T. BERTOLUCCI
Reg.Cadastral: 45.11.37.1441.00.000
Processo Nº. : 2011.000.207.8
Assunto ALTERACAO CADASTRAL
Despacho ALTERACAO CADASTRAL

Interessado : FERNANDO QUADROS BALDO
Reg.Cadastral: 36.43.27.0176.00.000
Processo Nº. : 2011.000.208.6
Assunto ALTERACAO CADASTRAL
Despacho ALTERACAO CADASTRAL

Interessado : FHP INFORMATICA LTDA
Reg.Cadastral: 145.513
Processo Nº. : 2011.000.605.3
Assunto SOLICITACAO
Despacho COMUNICACAO

Interessado : FLAVIO DE OLIVEIRA ROSA
Reg.Cadastral: 76.34.52.0037.01.000
Processo Nº. : 2010.025.300.4
Assunto CONSTR/AMPLIACAO E REGULARIZACAO
Despacho CADASTRAMENTO DE CONSTRUCAO

Interessado : FMCM PARTICIPACOES LTDA. - EPP
Reg.Cadastral: 313.015
Processo Nº. : 2011.000.008.0
Assunto NOTIFICACAO
Despacho COMUNICADO

Interessado : FRANCINE FERREIRA IFANGER
Reg.Cadastral: 54.42.35.0515.04.002
Processo Nº. : 2011.000.207.8
Assunto ALTERACAO CADASTRAL
Despacho ALTERACAO CADASTRAL

Interessado : FRANCISCO ASSIS DE ANDRADE
Reg.Cadastral: 44.54.44.0161.01.000
Processo Nº. : 2011.000.207.8
Assunto ALTERACAO CADASTRAL
Despacho ALTERACAO CADASTRAL

Interessado : FRANCISCO CORREA
Reg.Cadastral: 42.23.29.0695.01.118
Processo Nº. : 2011.000.207.8
Assunto ALTERACAO CADASTRAL
Despacho ALTERACAO CADASTRAL

Interessado : FRANCISCO COSTA CAMPOS
Reg.Cadastral: 45.21.75.0398.03.001
Processo Nº. : 2011.000.207.8
Assunto ALTERACAO CADASTRAL
Despacho ALTERACAO CADASTRAL

Interessado : FRANCISCO GILMAR RODRIGUES
Reg.Cadastral: 36.43.57.0134.01.000
Processo Nº. : 2010.012.176.3
Assunto CONSTR/AMPLIACAO E REGULARIZACAO
Despacho CADASTRAMENTO DE CONSTRUCAO

Interessado : FRANCISCO RODRIGUES GONZAGA
Reg.Cadastral: 35.43.52.0253.01.000
Processo Nº. : 1984.011.543.0
Assunto CONSTRUCAO
Despacho CAD. CONSTRUCAO LEI 8.229/2007

Interessado : FRANK CAMARGO FRANCISCO E OU
Reg.Cadastral: 35.13.77.0100.01.000
Processo Nº. : 1996.019.739.0
Assunto CONSTRUCAO
Despacho CAD. CONSTRUCAO LEI 8.229/2007

Interessado : FRED WILLIAM VILALON
Reg.Cadastral: 55.54.14.0351.02.016
Processo Nº. : 2011.000.207.8
Assunto ALTERACAO CADASTRAL
Despacho ALTERACAO CADASTRAL

Interessado : FTJ ARTES GRAFICAS LTDA - ME
Reg.Cadastral: 132.979
Processo Nº. : 2011.000.604.6
Assunto SOLICITACAO
Despacho COMUNICACAO

Interessado : GABRIELLE GABRIEL VIEIRA - ME
Reg.Cadastral: 311.307
Processo Nº. : 2011.000.820.8
Assunto BAIXA
Despacho INFORMADO CANCELAMENTO DE I.M.

Interessado : GARBIM REPRESENTACOES COMERCIAIS LT
Reg.Cadastral: 135.433
Processo Nº. : 2011.000.605.3
Assunto SOLICITACAO
Despacho COMUNICACAO

Interessado : GENIVALDO BORGES
Reg.Cadastral: 77.21.48.0167.00.000
Processo Nº. : 2011.000.208.6
Assunto ALTERACAO CADASTRAL
Despacho ALTERACAO CADASTRAL

Interessado : GENTIL FRAGOSO
Reg.Cadastral: 33.21.94.0640.00.000
Processo Nº. : 2011.000.207.8
Assunto ALTERACAO CADASTRAL
Despacho ALTERACAO CADASTRAL

Interessado : GERALDO ALVARENGA
Reg.Cadastral: 46.51.15.0019.01.000
Processo Nº. : 1994.000.020.1
Assunto CONSTRUCAO
Despacho CAD. CONSTRUCAO LEI 8.229/2007

Interessado : GETULIO BERNARDINO DOS SANTOS
Reg.Cadastral: 46.53.26.0442.01.000
Processo Nº. : 1999.003.165.0
Assunto CONSTRUCAO
Despacho CADASTRAMENTO DE CONSTRUCAO

Interessado : GILAINE ALMEIDA PINTO
Reg.Cadastral: 33.21.39.0121.01.000
Processo Nº. : 2011.000.207.8
Assunto ALTERACAO CADASTRAL
Despacho ALTERACAO CADASTRAL

Interessado : GILBERTO ALVES DE SOUSA
Reg.Cadastral: 35.51.81.0260.01.000
Processo Nº. : 2011.000.207.8
Assunto ALTERACAO CADASTRAL
Despacho ALTERACAO CADASTRAL

Interessado : GILBERTO AUGUSTO RIBEIRO
Reg.Cadastral: 43.42.46.0228.00.000
Processo Nº. : 2010.031.962.3
Assunto CORRECAO DE ALIQUOTA/REVISAO
Despacho DEFERIDO

Interessado : GILBERTO AUGUSTO RIBEIRO
Reg.Cadastral: 43.42.46.0237.00.000
Processo Nº. : 2010.031.963.1
Assunto CORRECAO DE ALIQUOTA/REVISAO
Despacho DEFERIDO

Interessado : GILBERTO AUGUSTO RIBEIRO
Reg.Cadastral: 43.42.58.0368.00.000
Processo Nº. : 2010.031.965.6
Assunto CORRECAO DE ALIQUOTA/REVISAO
Despacho COMUNICACAO

Interessado : GILBERTO AUGUSTO RIBEIRO
Reg.Cadastral: 43.42.58.0368.00.000
Processo Nº. : 2010.031.966.4
Assunto CORRECAO DE ALIQUOTA/REVISAO
Despacho COMUNICACAO

Interessado : GILBERTO AUGUSTO RIBEIRO
Reg.Cadastral: 43.42.58.0368.00.000
Processo Nº. : 2010.031.964.9
Assunto CORRECAO DE ALIQUOTA/REVISAO
Despacho COMUNICACAO

Interessado : GILBERTO CARLOS CAIXEIRO E OU
Reg.Cadastral: 35.13.77.0075.01.000
Processo Nº. : 1996.019.208.6
Assunto CONSTRUCAO
Despacho CAD. CONSTRUCAO LEI 8.229/2007

Interessado : GILBERTO CHACCUR
Reg.Cadastral: 55.34.11.0174.00.000
Processo Nº. : 2011.000.268.0
Assunto SOLICITACAO
Despacho CADASTRAMENTO DE CONSTRUCAO

Interessado : GILBERTO CHACCUR
Reg.Cadastral: 55.34.11.0184.00.000
Processo Nº. : 2011.000.268.0
Assunto SOLICITACAO
Despacho CADASTRAMENTO DE CONSTRUCAO

Interessado : GILBERTO CHACCUR
Reg.Cadastral: 55.34.11.0224.00.000
Processo Nº. : 2011.000.268.0
Assunto SOLICITACAO
Despacho CADASTRAMENTO DE CONSTRUCAO

Interessado : GINO DALLA MORA
Reg.Cadastral: 65.34.36.0141.00.000
Processo Nº. : 2011.000.207.8
Assunto ALTERACAO CADASTRAL
Despacho ALTERACAO CADASTRAL

Interessado : GIOVANNI DALLA MORA
Reg.Cadastral: 65.34.36.0154.00.000
Processo Nº. : 2011.000.207.8
Assunto ALTERACAO CADASTRAL
Despacho ALTERACAO CADASTRAL

Interessado : GIULIANO GISOLDI
Reg.Cadastral: 46.44.81.0222.00.000
Processo Nº. : 2011.000.617.8
Assunto CERTIDAO DE NUMERACAO
Despacho COMUNICACAO

Interessado : GOLDEN CITY EMPREENDIMENTOS IMOBILIARIOS
Reg.Cadastral: 35.32.73.0024.01.000
Processo Nº. : 2010.029.469.3
Assunto CONSTR/AMPLIACAO E REGULARIZACAO
Despacho CADASTRAMENTO DE CONSTRUCAO

Interessado : GOLDEN CITY EMPREENDIMENTOS IMOBILIARIOS
Reg.Cadastral: 35.32.73.0156.01.000
Processo Nº. : 2010.029.473.5
Assunto CONSTR/AMPLIACAO E REGULARIZACAO
Despacho CADASTRAMENTO DE CONSTRUCAO

Interessado : GOLDEN CITY EMPREENDIMENTOS IMOBILIARIOS
Reg.Cadastral: 35.32.73.0151.01.000
Processo Nº. : 2010.029.474.3
Assunto CONSTR/AMPLIACAO E REGULARIZACAO
Despacho CADASTRAMENTO DE CONSTRUCAO

Interessado : GOLDEN CITY EMPREENDIMENTOS IMOBILIARIOS
Reg.Cadastral: 35.32.73.0014.01.000
Processo Nº. : 2010.029.471.9
Assunto CONSTR/AMPLIACAO E REGULARIZACAO
Despacho CADASTRAMENTO DE CONSTRUCAO

Interessado : GOLDEN CITY EMPREENDIMENTOS IMOBILIARIOS
Reg.Cadastral: 35.32.73.0146.01.000
Processo Nº. : 2010.029.468.5
Assunto CONSTR/AMPLIACAO E REGULARIZACAO
Despacho CADASTRAMENTO DE CONSTRUCAO

Interessado : GOLDEN CITY EMPREENDIMENTOS IMOBILIARIOS
Reg.Cadastral: 35.32.73.0019.01.000
Processo Nº. : 2010.029.470.1
Assunto CONSTR/AMPLIACAO E REGULARIZACAO
Despacho CADASTRAMENTO DE CONSTRUCAO

Interessado : GOLDEN CITY EMPREENDIMENTOS IMOBILIARIOS
Reg.Cadastral: 35.32.73.0009.01.000
Processo Nº. : 2010.029.472.7
Assunto CONSTR/AMPLIACAO E REGULARIZACAO
Despacho CADASTRAMENTO DE CONSTRUCAO

Interessado : GREENDBEL EMPREENDIMENTOS IMOB.LTDA
Reg.Cadastral: 44.44.66.0089.01.000
Processo Nº. : 2011.000.207.8
Assunto ALTERACAO CADASTRAL
Despacho ALTERACAO CADASTRAL

Interessado : GREMIO RECREATIVO CULTURAL ESCOLA DE SAM
Reg.Cadastral: 313.106
Processo Nº. : 2010.028.132.8
Assunto VIABILIDADE
Despacho COMUNICACAO

Interessado : GRUPO MUSICAL REVIVENDO LTDA - ME
Reg.Cadastral: 313.043
Processo Nº. : 2011.000.008.0
Assunto NOTIFICACAO
Despacho COMUNICADO

Interessado : GUINALDO DIAS MOREIRA
Reg.Cadastral: 33.11.83.0207.00.000
Processo Nº. : 2011.000.207.8
Assunto ALTERACAO CADASTRAL
Despacho ALTERACAO CADASTRAL

Interessado : GUSTAVO HENRIQUE RODRIGUES TREINAMENTOS
Reg.Cadastral: 313.023
Processo Nº. : 2011.000.008.0
Assunto NOTIFICACAO
Despacho COMUNICADO

Interessado : GUSTAVO PRADO FONTES
Reg.Cadastral: 22.61.69.0892.00.000
Processo Nº. : 2011.000.207.8
Assunto ALTERACAO CADASTRAL
Despacho ALTERACAO CADASTRAL

Interessado : HB SOLUCOES LTDA EPP
Reg.Cadastral: 303.048
Processo Nº. : 2011.000.347.2
Assunto NOTIFICACAO
Despacho COMUNICADO

Interessado : HELENA MORAES ZARBERIAN
Reg.Cadastral: 44.34.92.0289.01.000
Processo Nº. : 2008.016.267.0
Assunto CONSTRUCAO
Despacho CADASTRAMENTO DE CONSTRUCAO

Interessado : HELIO DA SILVA SANTANA
Reg.Cadastral: 46.53.08.0481.01.000
Processo Nº. : 1994.010.770.9
Assunto REGULARIZACAO
Despacho CAD. CONSTRUCAO LEI 8.229/2007

Interessado : HELIO DE OLIVEIRA
Reg.Cadastral: 33.23.55.0380.01.000
Processo Nº. : 2011.000.619.4
Assunto CERTIDAO DE NUMERACAO
Despacho CADASTRAMENTO DE CONSTRUCAO

Interessado : HELIO TEIXEIRA PATRICIO
Reg.Cadastral: 44.61.37.0104.01.003
Processo Nº. : 2011.000.207.8
Assunto ALTERACAO CADASTRAL
Despacho ALTERACAO CADASTRAL

Interessado : HELIO TEIXEIRA PATRICIO
Reg.Cadastral: 43.63.28.0120.01.006
Processo Nº. : 2011.000.208.6
Assunto ALTERACAO CADASTRAL
Despacho ALTERACAO CADASTRAL

Interessado : HELOISA HELENA CAVALCANTE
Reg.Cadastral: 46.33.65.0096.00.000
Processo Nº. : 2010.031.720.5
Assunto CORRECAO DE ALIQUOTA/REVISAO
Despacho DEFERIDO

Interessado : HORTENCIA MARIA GOMES FASSINO
Reg.Cadastral: 55.34.57.0150.00.000
Processo Nº. : 2011.000.268.0
Assunto SOLICITACAO
Despacho CADASTRAMENTO DE CONSTRUCAO

Interessado : HOSANA MARIA PEREIRA CUANI
Reg.Cadastral: 44.14.63.0083.01.000
Processo Nº. : 2011.001.190.5
Assunto ALTERACAO CADASTRAL
Despacho COMUNICACAO

Interessado : HOTELARIA ACCOR BRASIL S/A
Reg.Cadastral: 112.063
Processo Nº. : 2011.000.604.6
Assunto SOLICITACAO
Despacho COMUNICACAO

Interessado : ICE - INTERNET CAFE ENTERTAINMENT L
Reg.Cadastral: 122.194
Processo Nº. : 2011.000.604.6
Assunto SOLICITACAO
Despacho COMUNICACAO

Interessado : IDALINA LEMOS TRINDADE
Reg.Cadastral: 34.21.86.0157.01.000
Processo Nº. : 2011.000.207.8
Assunto ALTERACAO CADASTRAL
Despacho ALTERACAO CADASTRAL

Interessado : IDECARLOS PEREIRA
Reg.Cadastral: 35.11.98.0134.01.000
Processo Nº. : 1991.024.239.5
Assunto LEGALIZACAO
Despacho CAD. CONSTRUCAO LEI 8.229/2007

Interessado : IKEDA INSTITUTO DE BELEZA S/C LTDA
Reg.Cadastral: 53.621
Processo Nº. : 2011.000.604.6
Assunto SOLICITACAO
Despacho COMUNICACAO

Interessado : ILSON MASARU YASUNAKA
Reg.Cadastral: 42.11.91.0136.00.000
Processo Nº. : 2011.000.207.8
Assunto ALTERACAO CADASTRAL
Despacho ALTERACAO CADASTRAL

Interessado : INCOPEL EMPR IMOB LTDA
Reg.Cadastral: 42.23.29.0695.01.080
Processo Nº. : 2011.000.207.8
Assunto ALTERACAO CADASTRAL
Despacho ALTERACAO CADASTRAL

Interessado : INCOPEL EMPR IMOB LTDA
Reg.Cadastral: 42.23.29.0695.01.081
Processo Nº. : 2011.000.207.8
Assunto ALTERACAO CADASTRAL
Despacho ALTERACAO CADASTRAL

Interessado : INCORPORADORA HARO MARTINI LTDA
Reg.Cadastral: 54.62.81.0778.01.000
Processo Nº. : 2011.000.207.8
Assunto ALTERACAO CADASTRAL
Despacho ALTERACAO CADASTRAL

Interessado : INFOX COMERCIO E PRESTADORA DE SERV
Reg.Cadastral: 72.370
Processo Nº. : 2010.031.251.1
Assunto SOLICITACAO
Despacho DEFERIDO

Interessado : INGRID BAUMEGGER
Reg.Cadastral: 43.42.58.0368.01.014
Processo Nº. : 2011.000.208.6
Assunto ALTERACAO CADASTRAL
Despacho ALTERACAO CADASTRAL

Interessado : IRINEU BEZERRA DA SILVA
Reg.Cadastral: 46.22.76.0258.01.000
Processo Nº. : 2011.000.269.8
Assunto ALTERACAO CADASTRAL
Despacho CADASTRAMENTO DE CONSTRUCAO

Interessado : ISABELA ANTONIA DE OLIVEIRA
Reg.Cadastral: 2010.027.593.2
Assunto RECOLHIMENTO DE ITBI
Despacho COMUNICACAO

Interessado : ISMAILTON DE SOUSA CARVALHO
Reg.Cadastral: 35.53.96.0460.01.000
Processo Nº. : 2011.001.191.3
Assunto RECOLHIMENTO DE ITBI
Despacho SOLICITA PROVIDENCIAS

Interessado : ISQUIERDO-ASSESSORIA CONTABIL LTDA.
Reg.Cadastral: 98.389
Processo Nº. : 2011.000.604.6
Assunto SOLICITACAO
Despacho COMUNICACAO

Interessado : ISRAEL ZANINI
Reg.Cadastral: 47.63.39.0279.01.000
Processo Nº. : 2010.025.715.3
Assunto LEGALIZACAO
Despacho CADASTRAMENTO DE CONSTRUCAO

Interessado : IVAIR COSTA
Reg.Cadastral: 35.42.48.0081.00.000
Processo Nº. : 2010.031.960.7
Assunto CORRECAO DE ALIQUOTA/REVISAO
Despacho DEFERIDO

Interessado : IVAL MIO
Reg.Cadastral: 34.23.24.0378.01.000
Processo Nº. : 2008.018.093.8
Assunto CONSTR/AMPLIACAO E REGULARIZACAO
Despacho CADASTRAMENTO DE CONSTRUCAO

Interessado : IVAN DE JESUS SEGATO
Reg.Cadastral: 46.62.76.0436.00.000
Processo Nº. : 2011.000.207.8
Assunto ALTERACAO CADASTRAL
Despacho ALTERACAO CADASTRAL

Interessado : IVAN LUIZ RODRIGUES SANTOS
Reg.Cadastral: 35.12.88.0002.00.000
Processo Nº. : 2011.001.183.0
Assunto RECOLHIMENTO DE ITBI
Despacho SOLICITA PROVIDENCIAS

Interessado : IVANILDE MACHADO
Reg.Cadastral: 57.53.87.0342.01.000
Processo Nº. : 1994.004.752.5
Assunto CONSTRUCAO
Despacho CAD. CONSTRUCAO LEI 8.229/2007

Interessado : IVETE CORELLAS DE SOUZA
Reg.Cadastral: 55.23.71.0547.01.000
Processo Nº. : 2011.000.616.0
Assunto CERTIDAO DE NUMERACAO
Despacho COMUNICACAO

Interessado : IZABEL CRISTINA PEREIRA DE OLIVEIRA
Reg.Cadastral: 34.34.99.0408.01.000
Processo Nº. : 2011.000.207.8
Assunto ALTERACAO CADASTRAL
Despacho ALTERACAO CADASTRAL

Interessado : IZAURA MITUKO KARASAWA
Reg.Cadastral: 43.42.37.0275.02.022
Processo Nº. : 2011.000.207.8
Assunto ALTERACAO CADASTRAL
Despacho ALTERACAO CADASTRAL

Interessado : J. E. SALIOLA ESTACIONAMENTO ME
Reg.Cadastral: 313.033
Processo Nº. : 2011.000.008.0
Assunto NOTIFICACAO
Despacho COMUNICACAO

Interessado : JACIRA GONI, ALVES DE LIMA CASTELAI
Reg.Cadastral: 46.31.52.0173.00.000
Processo Nº. : 2011.000.207.8
Assunto ALTERACAO CADASTRAL
Despacho ALTERACAO CADASTRAL

Interessado : JADSON MARCOS DE SOUSA
Reg.Cadastral: 36.64.56.0173.01.000
Processo Nº. : 2011.000.208.6
Assunto ALTERACAO CADASTRAL
Despacho ALTERACAO CADASTRAL

Interessado : JAIR ANTUNES DA CRUZ E/OU
Reg.Cadastral: 24.44.22.0639.01.000
Processo Nº. : 2010.014.441.9
Assunto CONSTR/AMPLIACAO E REGULARIZACAO
Despacho CADASTRAMENTO DE CONSTRUCAO

Interessado : JALBA DE FREITAS NOGUEIRA
Reg.Cadastral: 46.62.76.0220.01.000
Processo Nº. : 2010.004.758.8
Assunto CONSTR/AMPLIACAO E REGULARIZACAO
Despacho CADASTRAMENTO DE CONSTRUCAO

Interessado : JEA ENGENHARIA,CONSULTORIA E REPRES
Reg.Cadastral: 121.637
Processo Nº. : 2011.000.605.3
Assunto SOLICITACAO
Despacho COMUNICACAO

Interessado : JEFERSON SILVEIRA ALVES
Reg.Cadastral: 45.51.15.0335.01.000
Processo Nº. : 2010.031.778.3
Assunto LEGALIZACAO
Despacho CADASTRAMENTO DE CONSTRUCAO

Interessado : JEFFERSON ALBERTO SCUDELER
Reg.Cadastral: 34.41.15.0631.01.000
Processo Nº. : 1992.003.792.6
Assunto CONSTRUCAO
Despacho CADASTRAMENTO DE CONSTRUCAO

Interessado : JEFFERSON BLAITT
Reg.Cadastral: 54.62.84.0394.01.011
Processo Nº. : 2011.000.207.8
Assunto ALTERACAO CADASTRAL
Despacho ALTERACAO CADASTRAL

Interessado : JEFFERSON MENDES JUNIOR
Reg.Cadastral: 55.23.52.0162.01.000
Processo Nº. : 2010.030.374.2
Assunto SOLICITACAO
Despacho DEFERIDO

Interessado : JESUS DA CRUZ DE BRITO
Reg.Cadastral: 53.41.90.0311.00.000
Processo Nº. : 2004.001.947.3
Assunto LEGALIZACAO/AREAS PUBLICA(M.PR.2220)
Despacho COMUNICACAO

Interessado : JHONATA LOPES SOUSA
Reg.Cadastral: 34.23.23.0350.00.000
Processo Nº. : 2011.000.207.8
Assunto ALTERACAO CADASTRAL
Despacho ALTERACAO CADASTRAL

Interessado : JOAO AMAURI RODRIGUES DOS SANTOS
Reg.Cadastral: 46.63.83.0144.01.000
Processo Nº. : 2011.000.207.8
Assunto ALTERACAO CADASTRAL
Despacho ALTERACAO CADASTRAL

Interessado : JOAO ANTONIO MATOS GOUVEIA
Reg.Cadastral: 57.44.03.0023.00.000
Processo Nº. : 2010.030.866.7
Assunto INTIMACAO
Despacho CADASTRAMENTO DE CONSTRUCAO

Interessado : JOAO BATISTA CORREA
Reg.Cadastral: 35.63.15.0401.01.000
Processo Nº. : 2010.021.031.9
Assunto LEGALIZACAO
Despacho CADASTRAMENTO DE CONSTRUCAO

Interessado : JOAO BATISTA DE MORAIS E OU
Reg.Cadastral: 46.31.70.0164.01.000
Processo Nº. : 2009.022.761.2
Assunto LEGALIZACAO
Despacho CADASTRAMENTO DE CONSTRUCAO

Interessado : JOAO BATISTA DOS SANTOS
Reg.Cadastral: 44.31.90.0226.00.000
Processo Nº. : 1987.000.478.0
Assunto CONSTRUCAO
Despacho CADASTRAMENTO DE CONSTRUCAO

Interessado : JOAO BATISTA DOS SANTOS
Reg.Cadastral: 44.31.90.0231.00.000
Processo Nº. : 1987.000.478.0
Assunto CONSTRUCAO
Despacho CADASTRAMENTO DE CONSTRUCAO

Interessado : JOAO BATISTA GOMES
Reg.Cadastral: 53.42.89.1156.01.000
Processo Nº. : 2011.000.208.6
Assunto ALTERACAO CADASTRAL
Despacho ALTERACAO CADASTRAL

Interessado : JOAO CANCIO AZEVEDO SAMPAIO FILHO
Reg.Cadastral: 42.23.01.0375.01.000
Processo Nº. : 2009.029.472.9
Assunto CONSTR/AMPLIACAO E REGULARIZACAO
Despacho CADASTRAMENTO DE CONSTRUCAO

Interessado : JOAO CARLOS MARANI
Reg.Cadastral: 35.41.19.0202.00.000
Processo Nº. : 2010.028.608.7
Assunto REVISAO DE DEBITOS / COBRANCA
Despacho DEFERIDO

Interessado : JOAO CARLOS MORALES
Reg.Cadastral: 54.42.03.0113.01.001
Processo Nº. : 2009.015.699.3
Assunto CONSTRUCAO
Despacho CADASTRAMENTO DE CONSTRUCAO

Interessado : JOAO CARLOS MORALES
Reg.Cadastral: 54.42.03.0143.01.001
Processo Nº. : 2009.015.699.3
Assunto CONSTRUCAO
Despacho CADASTRAMENTO DE CONSTRUCAO

Interessado : JOAO CARLOS MORALES
Reg.Cadastral: 54.42.03.0143.02.001
Processo Nº. : 2009.015.699.3
Assunto CONSTRUCAO
Despacho CADASTRAMENTO DE CONSTRUCAO

Interessado : JOAO CARLOS MORALES
Reg.Cadastral: 54.42.03.0143.03.001
Processo Nº. : 2009.015.699.3
Assunto CONSTRUCAO
Despacho CADASTRAMENTO DE CONSTRUCAO

Interessado : JOAO CARLOS MORALES
Reg.Cadastral: 54.42.03.0143.04.001
Processo Nº. : 2009.015.699.3
Assunto CONSTRUCAO
Despacho CADASTRAMENTO DE CONSTRUCAO

Interessado : JOAO CARROCHA
Reg.Cadastral: 45.24.20.0071.01.000
Processo Nº. : 1996.013.848.5
Assunto CONSTRUCAO
Despacho CADASTRAMENTO DE CONSTRUCAO

Interessado : JOAO JERONIMO BOLZAN
Reg.Cadastral: 67.51.37.0819.01.000
Processo Nº. : 2011.000.207.8
Assunto ALTERACAO CADASTRAL
Despacho ALTERACAO CADASTRAL

Interessado : JOAO MONTEIRO
Reg.Cadastral: 53.32.85.0057.01.000
Processo Nº. : 2011.000.208.6
Assunto ALTERACAO CADASTRAL
Despacho ALTERACAO CADASTRAL

Interessado : JOAO PAULO RODRIGUES
Reg.Cadastral: 35.51.82.0178.01.000
Processo Nº. : 2011.000.208.6
Assunto ALTERACAO CADASTRAL
Despacho ALTERACAO CADASTRAL

Interessado : JOAO RICARDO AZEVEDO FERRAZ ROSA - ME
Reg.Cadastral: 312.987
Processo Nº. : 2011.000.008.0
Assunto NOTIFICACAO
Despacho COMUNICACAO

Interessado : JOAO RODRIGUES DE OLIVEIRA FILHO
Reg.Cadastral: 44.14.13.0029.01.014
Processo Nº. : 2011.000.208.6
Assunto ALTERACAO CADASTRAL
Despacho ALTERACAO CADASTRAL

Interessado : JOAQUIM GERALDO SOUZA
Reg.Cadastral: 35.32.90.0297.01.000
Processo Nº. : 2010.029.244.0
Assunto RECOLHIMENTO DE ITBI
Despacho INDEFERIDO

Interessado : JOEL JOAQUIM DA SILVA
Reg.Cadastral: 33.14.00.0181.01.000
Processo Nº. : 2010.028.677.2
Assunto LEGALIZACAO
Despacho CADASTRAMENTO DE CONSTRUCAO

Interessado : JOLUMO EMPREENDIMENTOS E PARTICIPACOES S
Reg.Cadastral: 65.54.59.0215.01.000
Processo Nº. : 2011.001.251.5
Assunto NAO INCIDENCIA DE ITBI
Despacho CERTIDAO ITBI

Interessado : JOLUMO EMPREENDIMENTOS E PARTICIPACOES S
Reg.Cadastral: 45.54.66.0020.01.000
Processo Nº. : 2011.001.251.5
Assunto NAO INCIDENCIA DE ITBI
Despacho CERTIDAO ITBI

Interessado : JOLUMO EMPREENDIMENTOS E PARTICIPACOES S
Reg.Cadastral: 45.54.66.0056.01.000
Processo Nº. : 2011.001.251.5
Assunto NAO INCIDENCIA DE ITBI
Despacho CERTIDAO ITBI

Interessado : JOLUMO EMPREENDIMENTOS E PARTICIPACOES S
Reg.Cadastral: 45.54.66.0050.01.000
Processo Nº. : 2011.001.251.5
Assunto NAO INCIDENCIA DE ITBI
Despacho CERTIDAO ITBI

Interessado : JOLUMO EMPREENDIMENTOS E PARTICIPACOES S
Reg.Cadastral: 44.12.68.0250.00.000
Processo Nº. : 2011.001.251.5
Assunto NAO INCIDENCIA DE ITBI
Despacho CERTIDAO ITBI

Interessado : JOLUMO EMPREENDIMENTOS E PARTICIPACOES S
Reg.Cadastral: 28.62.71.0029.00.000
Processo Nº. : 2011.001.251.5
Assunto NAO INCIDENCIA DE ITBI
Despacho CERTIDAO ITBI

Interessado : JOLUMO EMPREENDIMENTOS E PARTICIPACOES S
Reg.Cadastral: 54.41.84.0137.01.016
Processo Nº. : 2011.001.251.5
Assunto NAO INCIDENCIA DE ITBI
Despacho CERTIDAO ITBI

Interessado : JOLUMO EMPREENDIMENTOS E PARTICIPACOES S
Reg.Cadastral: 54.41.84.0137.01.032
Processo Nº. : 2011.001.251.5
Assunto NAO INCIDENCIA DE ITBI
Despacho CERTIDAO ITBI

Interessado : JOLUMO EMPREENDIMENTOS E PARTICIPACOES S
Reg.Cadastral: 54.41.84.0137.01.024
Processo Nº. : 2011.001.251.5
Assunto NAO INCIDENCIA DE ITBI
Despacho CERTIDAO ITBI

Interessado : JORGE JOJI KIKUCHI
Reg.Cadastral: 34.12.20.0501.01.000
Processo Nº. : 2011.000.207.8
Assunto ALTERACAO CADASTRAL
Despacho ALTERACAO CADASTRAL

Interessado : JORGE KALID GIANCOTTI
Reg.Cadastral: 33.62.30.1970.05.014
Processo Nº. : 2011.000.208.6
Assunto ALTERACAO CADASTRAL
Despacho ALTERACAO CADASTRAL

Interessado : JORGE LUIZ MARANDOLA
Reg.Cadastral: 35.42.27.0137.01.000
Processo Nº. : 2011.000.208.6
Assunto ALTERACAO CADASTRAL
Despacho ALTERACAO CADASTRAL

Interessado : JOSE APARECIDO NUNES DE OLIVEIRA
Reg.Cadastral: 46.13.61.0396.00.000
Processo Nº. : 2010.023.153.9
Assunto RECOLHIMENTO DE ITBI
Despacho SOLICITA PROVIDENCIAS

Interessado : JOSE APARECIDO GARCIA
Reg.Cadastral: 43.33.15.0157.01.006
Processo Nº. : 2011.000.207.8
Assunto ALTERACAO CADASTRAL
Despacho ALTERACAO CADASTRAL

Interessado : JOSE CARLOS DE CARVALHO
Reg.Cadastral: 64.32.85.0011.00.000
Processo Nº. : 2010.032.186.8
Assunto CORRECAO DE ALIQUOTA/REVISAO
Despacho COMUNICACAO

Interessado : JOSE CARLOS DE CARVALHO
Reg.Cadastral: 64.32.85.0293.01.000
Processo Nº. : 2011.032.182.7
Assunto CORRECAO DE ALIQUOTA/REVISAO
Despacho COMUNICACAO

Interessado : JOSE CARLOS DE CARVALHO
Reg.Cadastral: 64.32.85.0041.00.000
Processo Nº. : 2010.032.181.9
Assunto CORRECAO DE ALIQUOTA/REVISAO
Despacho COMUNICACAO

Interessado : JOSE CARLOS DE CARVALHO
Reg.Cadastral: 64.32.85.0031.00.000
Processo Nº. : 2011.032.188.4
Assunto CORRECAO DE ALIQUOTA/REVISAO
Despacho COMUNICACAO

Interessado : JOSE CARLOS DE CARVALHO
Reg.Cadastral: 64.32.85.0241.00.000
Processo Nº. : 2010.032.185.0
Assunto CORRECAO DE ALIQUOTA/REVISAO
Despacho COMUNICACAO

Interessado : JOSE CARLOS DE CARVALHO
Reg.Cadastral: 64.32.85.0251.00.000
Processo Nº. : 2010.032.184.3
Assunto CORRECAO DE ALIQUOTA/REVISAO
Despacho COMUNICACAO

Interessado : JOSE CELSO VIANA
Reg.Cadastral: 35.32.70.0126.01.000
Processo Nº. : 1987.004.686.0
Assunto CONSTRUCAO
Despacho CAD. CONSTRUCAO LEI 8.229/2007

Interessado : JOSE DE JESUS MARTINS DOS SANTOS
Reg.Cadastral: 24.43.90.0079.01.001
Processo Nº. : 2010.012.875.0
Assunto LEGALIZACAO
Despacho CADASTRAMENTO DE CONSTRUCAO

Interessado : JOSE DE JESUS MARTINS DOS SANTOS
Reg.Cadastral: 24.43.90.0079.02.001
Processo Nº. : 2010.012.875.0
Assunto LEGALIZACAO
Despacho CADASTRAMENTO DE CONSTRUCAO

Interessado : JOSE DE RIBAMAR ARAUJO RAMOS
Reg.Cadastral: 33.62.92.0327.01.003
Processo Nº. : 2011.000.207.8
Assunto ALTERACAO CADASTRAL
Despacho ALTERACAO CADASTRAL

Interessado : JOSE FERNANDO FERREIRA DO COUTO
Reg.Cadastral: 67.31.71.0084.01.000
Processo Nº. : 2010.004.782.8
Assunto CONSTR/AMPLIACAO E REGULARIZACAO
Despacho CADASTRAMENTO DE CONSTRUCAO

Interessado : JOSE LINDERLEY BARBOSA DOS SANTOS
Reg.Cadastral: 33.13.33.0093.01.000
Processo Nº. : 2007.014.760.8
Assunto CONSTR/AMPLIACAO E REGULARIZACAO
Despacho CAD. CONSTRUCAO LEI 8.229/2007

Interessado : JOSE LUIZ KNUPP
Reg.Cadastral: 35.22.89.0642.01.000
Processo Nº. : 2011.000.207.8
Assunto ALTERACAO CADASTRAL
Despacho ALTERACAO CADASTRAL

Interessado : JOSE LUIZ VEIGA LEAL
Reg.Cadastral: 64.14.60.0401.00.000
Processo Nº. : 2011.000.207.8
Assunto ALTERACAO CADASTRAL
Despacho ALTERACAO CADASTRAL

Interessado : JOSE MANOEL DA SILVA
Reg.Cadastral: 35.64.16.0074.01.000
Processo Nº. : 1994.001.766.8
Assunto CONSTRUCAO
Despacho CAD. CONSTRUCAO LEI 8.229/2007

Interessado : JOSE MARCOS RODRIGUES
Reg.Cadastral: 56.54.56.0017.01.000
Processo Nº. : 1998.002.585.2
Assunto CONSTRUCAO
Despacho PARCIALMENTE DEFERIDO

Interessado : JOSE NABUCO DE SOUSA
Reg.Cadastral: 46.21.93.0363.01.000
Processo Nº. : 2010.017.343.4
Assunto CONSTR/AMPLIACAO E REGULARIZACAO
Despacho CADASTRAMENTO DE CONSTRUCAO

Interessado : JOSE NAKAMA
Reg.Cadastral: 45.54.55.0257.01.000
Processo Nº. : 2011.000.269.8
Assunto ALTERACAO CADASTRAL
Despacho CADASTRAMENTO DE CONSTRUCAO

Interessado : JOSE PEDRO DE ALENCAR
Reg.Cadastral: 43.24.97.0150.01.000
Processo Nº. : 1980.805.631.1
Assunto CONSTRUCAO
Despacho CADASTRAMENTO DE CONSTRUCAO

Interessado : JOSE PEGORARO
Reg.Cadastral: 65.52.01.0333.01.000
Processo Nº. : 2011.000.208.6
Assunto ALTERACAO CADASTRAL
Despacho ALTERACAO CADASTRAL

Interessado : JOSE REGINALDO MORELATO
Reg.Cadastral: 35.41.19.0208.00.000
Processo Nº. : 2010.028.608.7
Assunto REVISAO DE DEBITOS / COBRANCA
Despacho COMUNICACAO

Interessado : JOSIVAL MARQUES LEITE
Reg.Cadastral: 43.12.73.0337.01.020
Processo Nº. : 2011.000.207.8
Assunto ALTERACAO CADASTRAL
Despacho ALTERACAO CADASTRAL

Interessado : JOSUE ANTUNES
Reg.Cadastral: 43.11.72.0406.01.000
Processo Nº. : 2010.010.672.3
Assunto LEGALIZACAO
Despacho CADASTRAMENTO DE CONSTRUCAO

Interessado : JOSUE PAULO MENDES
Reg.Cadastral: 46.31.09.0110.01.000
Processo Nº. : 2011.000.208.6
Assunto ALTERACAO CADASTRAL
Despacho ALTERACAO CADASTRAL

Interessado : JULIANA AMARAL
Reg.Cadastral: 54.42.35.0515.01.004
Processo N.º : 2011.000.207.8
Assunto ALTERACAO CADASTRAL
Despacho ALTERACAO CADASTRAL

Interessado : KARINA SENE ROSA
Reg.Cadastral: 46.52.10.0408.01.000
Processo N.º : 2011.000.208.6
Assunto ALTERACAO CADASTRAL
Despacho ALTERACAO CADASTRAL

Interessado : KAROLINE BRANCO ARRUDA TODESCO
Reg.Cadastral: 65.32.54.0266.00.000
Processo N.º : 2011.000.207.8
Assunto ALTERACAO CADASTRAL
Despacho ALTERACAO CADASTRAL

Interessado : KATIA CRISTINA DA COSTA
Reg.Cadastral: 54.64.38.0086.01.000
Processo N.º : 2009.021.086.5
Assunto CONSTR/AMPLIACAO E REGULARIZACAO
Despacho CADASTRAMENTO DE CONSTRUCAO

Interessado : KATIA CRISTINA SANTOS OLIVEIRA
Reg.Cadastral: 34.52.70.0077.00.000
Processo N.º : 2011.000.207.8
Assunto ALTERACAO CADASTRAL
Despacho ALTERACAO CADASTRAL

Interessado : KAWAMURA & KUBA ENGENHARIA E CONSTRUCOES
Reg.Cadastral: 312.977
Processo N.º : 2011.000.008.0
Assunto NOTIFICACAO
Despacho COMUNICADO

Interessado : KMP PECAS E ASSIST.TEC.P/ EMP.LTDA.
Reg.Cadastral: 43.13.31.0135.01.000
Processo N.º : 2011.000.207.8
Assunto ALTERACAO CADASTRAL
Despacho ALTERACAO CADASTRAL

Interessado : LAERCIO CABRERA GARRIDO
Reg.Cadastral: 115.767
Processo N.º : 2008.016.438.7
Assunto ACAO FISCAL
Despacho COMUNICACAO

Interessado : LAIS SEVILLEJA BARBOZA - ME
Reg.Cadastral: 313.006
Processo N.º : 2011.000.008.0
Assunto NOTIFICACAO
Despacho COMUNICADO

Interessado : LAUDOTEC ENGENHARIA E ASSESSORIA LT
Reg.Cadastral: 53.237
Processo N.º : 2011.000.604.6
Assunto SOLICITACAO
Despacho COMUNICACAO

Interessado : LAURA FILOMENA BUHRER DE CAMPOS
Reg.Cadastral: 24.44.78.0150.01.000
Processo N.º : 2011.000.207.8
Assunto ALTERACAO CADASTRAL
Despacho ALTERACAO CADASTRAL

Interessado : LAURO MENDES
Reg.Cadastral: 35.22.12.0334.01.000
Processo N.º : 2011.000.207.8
Assunto ALTERACAO CADASTRAL
Despacho ALTERACAO CADASTRAL

Interessado : LEANDRO BEZERRA FEITOSA
Reg.Cadastral: 45.53.66.0081.01.000
Processo N.º : 2011.000.207.8
Assunto ALTERACAO CADASTRAL
Despacho ALTERACAO CADASTRAL

Interessado : LEANDRO CONTE
Reg.Cadastral: 42.12.52.3558.01.069
Processo N.º : 2011.000.207.8
Assunto ALTERACAO CADASTRAL
Despacho ALTERACAO CADASTRAL

Interessado : LEANDRO RIBEIRO GREGORIO DA SILVA
Reg.Cadastral: 44.31.18.0294.01.000
Processo N.º : 2010.031.010.1
Assunto LEGALIZACAO
Despacho CADASTRAMENTO DE CONSTRUCAO

Interessado : LEONEL DIANA
Reg.Cadastral: 35.22.20.0284.01.000
Processo N.º : 2005.016.914.3
Assunto REGULIZACAO
Despacho CADASTRAMENTO DE CONSTRUCAO

Interessado : LEONEL DUARTE RUBERTI
Reg.Cadastral: 53.11.81.0522.00.000
Processo N.º : 2010.000.253.4
Assunto ALTERACAO CADASTRAL
Despacho CADASTRAMENTO DE CONSTRUCAO

Interessado : LOICA GONCALVES DO CARMO
Reg.Cadastral: 34.31.57.0472.00.000
Processo N.º : 2006.009.358.0
Assunto AUTO MULTA/INF.INTIMACAO/L.TERRENO
Despacho COMUNICACAO

Interessado : LUCAS DONIZETI DE JESUS
Reg.Cadastral: 55.42.03.0278.01.000
Processo N.º : 1995.005.432.0
Assunto CONSTRUCAO
Despacho CAD. CONSTRUCAO LEI 8.229/2007

Interessado : LUCIMARA PEREIRA FELICIO
Reg.Cadastral: 55.42.09.0061.01.000
Processo N.º : 2010.011.332.3
Assunto REVISAO/CORRECAO DE LANÇAMENTO
Despacho PARCIALMENTE DEFERIDO

Interessado : LUCINDA MACHADO DOS SANTOS
Reg.Cadastral: 45.41.71.0213.01.000
Processo N.º : 2002.022.049.7
Assunto LEGALIZACAO
Despacho CADASTRAMENTO DE CONSTRUCAO

Interessado : LUCINDA MACHADO DOS SANTOS
Reg.Cadastral: 45.41.71.0208.01.000
Processo N.º : 2002.022.049.7
Assunto LEGALIZACAO
Despacho CADASTRAMENTO DE CONSTRUCAO

Interessado : LUCINDA SOARES DUARTE
Reg.Cadastral: 45.32.73.0075.01.000
Processo N.º : 2011.000.208.6
Assunto ALTERACAO CADASTRAL
Despacho ALTERACAO CADASTRAL

Interessado : LUDWIG WEBER
Reg.Cadastral: 55.34.57.0140.00.000
Processo N.º : 2011.000.268.0
Assunto SOLICITACAO
Despacho CADASTRAMENTO DE CONSTRUCAO

Interessado : LUIS CLAUDIO ESPINDOLA FRANCO
Reg.Cadastral: 45.63.57.0108.01.000
Processo N.º : 2010.029.257.2
Assunto RECOLHIMENTO DE ITBI
Despacho HOMOLOGADO ITBI

Interessado : LUIS DONIZETE PAES
Reg.Cadastral: 45.33.63.0415.01.000
Processo N.º : 2010.027.422.4
Assunto RECOLHIMENTO DE ITBI
Despacho SOLICITA PROVIDENCIAS

Interessado : LUIZ ALBERTO DE BIANCK
Reg.Cadastral: 36.62.83.0325.01.000
Processo N.º : 1997.017.143.5
Assunto CONSTRUCAO
Despacho COMUNICACAO

Interessado : LUIZ ANTONIO CORREA
Reg.Cadastral: 76.61.90.0669.00.000
Processo N.º : 2011.000.208.6
Assunto ALTERACAO CADASTRAL
Despacho ALTERACAO CADASTRAL

Interessado : LUIZ ANTONIO DE OLIVEIRA
Reg.Cadastral: 35.12.10.0045.00.000
Processo N.º : 2011.000.207.8
Assunto ALTERACAO CADASTRAL
Despacho ALTERACAO CADASTRAL

Interessado : LUIZ ANTONIO DE OLIVEIRA
Reg.Cadastral: 35.12.10.0045.00.000
Processo N.º : 2011.001.440.4
Assunto RECOLHIMENTO DE ITBI
Despacho SOLICITA PROVIDENCIAS

Interessado : LUIZ ANTONIO MARTINS
Reg.Cadastral: 43.42.02.0177.01.001
Processo N.º : 2011.001.257.2
Assunto NAO INCIDENCIA DE ITBI
Despacho CERTIDAO ITBI

Interessado : LUIZ ANTONIO MARTINS
Reg.Cadastral: 43.42.02.0177.01.028
Processo N.º : 2011.001.257.2
Assunto NAO INCIDENCIA DE ITBI
Despacho CERTIDAO ITBI

Interessado : LUIZ ANTONIO MARTINS
Reg.Cadastral: 43.42.02.0177.01.029
Processo N.º : 2011.001.257.2
Assunto NAO INCIDENCIA DE ITBI
Despacho CERTIDAO ITBI

Interessado : LUIZ ANTONIO MARTINS
Reg.Cadastral: 43.42.02.0177.01.030
Processo N.º : 2011.001.257.2
Assunto NAO INCIDENCIA DE ITBI
Despacho CERTIDAO ITBI

Interessado : LUIZ ANTONIO MARTINS
Reg.Cadastral: 43.42.02.0177.01.057
Processo N.º : 2011.001.257.2
Assunto NAO INCIDENCIA DE ITBI
Despacho CERTIDAO ITBI

Interessado : LUIZ ANTONIO MARTINS
Reg.Cadastral: 43.42.02.0177.01.068
Processo N.º : 2011.001.257.2
Assunto NAO INCIDENCIA DE ITBI
Despacho CERTIDAO ITBI

Interessado : LUIZ ANTONIO MARTINS
Reg.Cadastral: 43.42.02.0177.01.069
Processo N.º : 2011.001.257.2
Assunto NAO INCIDENCIA DE ITBI
Despacho CERTIDAO ITBI

Interessado : LUIZ ANTONIO MARTINS
Reg.Cadastral: 43.42.02.0177.01.096
Processo N.º : 2011.001.257.2
Assunto NAO INCIDENCIA DE ITBI
Despacho CERTIDAO ITBI

Interessado : LUIZ ANTONIO MARTINS
Reg.Cadastral: 43.42.02.0179.00.000
Processo N.º : 2011.001.257.2
Assunto NAO INCIDENCIA DE ITBI
Despacho CERTIDAO ITBI

Interessado : LUIZ ANTONIO MARTINS
Reg.Cadastral: 43.42.02.0180.00.000
Processo N.º : 2011.001.257.2
Assunto NAO INCIDENCIA DE ITBI
Despacho CERTIDAO ITBI

Interessado : LUIZ ANTONIO MARTINS
Reg.Cadastral: 53.12.04.0177.01.000
Processo N.º : 2011.001.257.2
Assunto NAO INCIDENCIA DE ITBI
Despacho CERTIDAO ITBI

Interessado : LUIZ ANTONIO MARTINS
Reg.Cadastral: 53.12.13.0050.01.000
Processo N.º : 2011.001.257.2
Assunto NAO INCIDENCIA DE ITBI
Despacho CERTIDAO ITBI

Interessado : LUIZ ANTONIO MARTINS
Reg.Cadastral: 53.12.04.0136.01.000
Processo N.º : 2011.001.257.2
Assunto NAO INCIDENCIA DE ITBI
Despacho CERTIDAO ITBI

Interessado : LUIZ ANTONIO MARTINS
Reg.Cadastral: 43.42.37.0275.02.011
Processo N.º : 2011.001.257.2
Assunto NAO INCIDENCIA DE ITBI
Despacho CERTIDAO ITBI

Interessado : LUIZ ANTONIO ROMAGNOLI
Reg.Cadastral: 34.22.06.0214.01.000
Processo N.º : 1993.015.305.1
Assunto CONSTRUCAO
Despacho CAD. CONSTRUCAO LEI 8.229/2007

Interessado : LUIZ BERTO FERREIRA
Reg.Cadastral: 43.42.68.0086.01.010
Processo N.º : 2011.000.207.8
Assunto ALTERACAO CADASTRAL
Despacho ALTERACAO CADASTRAL

Interessado : LUIZ CARLOS SILVERIO
Reg.Cadastral: 35.13.76.0463.01.000
Processo N.º : 1996.019.872.9
Assunto CONSTRUCAO
Despacho CAD. CONSTRUCAO LEI 8.229/2007

Interessado : LUIZ DAMIAO
Reg.Cadastral: 35.32.62.1626.01.000
Processo N.º : 1994.008.992.3
Assunto AMPLIACAO
Despacho CAD. CONSTRUCAO LEI 8.229/2007

Interessado : LUIZ FERNANDO ELIA DUTRA
Reg.Cadastral: 44.54.82.0021.01.005
Processo N.º : 2011.000.207.8
Assunto ALTERACAO CADASTRAL
Despacho ALTERACAO CADASTRAL

Interessado : LUIZ FRANCISCO DA CUNHA FONSECA
Reg.Cadastral: 43.44.00.0044.00.000
Processo N.º : 2010.031.957.3
Assunto CORRECAO DE ALIQUOTA/REVISAO
Despacho DEFERIDO

Interessado : LUIZ FRANCISCO ROSA REIS
Reg.Cadastral: 34.14.71.0039.01.000
Processo N.º : 2011.000.208.6
Assunto ALTERACAO CADASTRAL
Despacho ALTERACAO CADASTRAL

Interessado : LUIZ GUILHERME PROENCU
Reg.Cadastral: 76.52.24.0335.01.000
Processo N.º : 2011.000.207.8
Assunto ALTERACAO CADASTRAL
Despacho ALTERACAO CADASTRAL

Interessado : LUIZ ODILON SEGATO
Reg.Cadastral: 46.62.74.0218.01.000
Processo N.º : 2010.005.943.5
Assunto CONSTR/AMPLIACAO E REGULARIZACAO
Despacho CADASTRAMENTO DE CONSTRUCAO

Interessado : LUIZ ZAIA
Reg.Cadastral: 43.63.56.0471.01.006
Processo N.º : 2011.000.207.8
Assunto ALTERACAO CADASTRAL
Despacho ALTERACAO CADASTRAL

Interessado : LUZINETE MARIA DA SILVA E OU
Reg.Cadastral: 46.51.09.0051.01.000
Processo N.º : 1994.000.285.0
Assunto CONSTRUCAO
Despacho CAD. CONSTRUCAO LEI 8.229/2007

Interessado : MADALENA GAEN MONTEIRO BRANCO
Reg.Cadastral: 53.23.06.0013.01.000
Processo N.º : 2009.025.006.9
Assunto REVISAO/CORRECAO DE LANÇAMENTO
Despacho COMUNICACAO

Interessado : MAGALI DE MOURA PEREIRA
Reg.Cadastral: 54.62.81.1108.01.048
Processo N.º : 2011.000.208.6
Assunto ALTERACAO CADASTRAL
Despacho ALTERACAO CADASTRAL

Interessado : MAIRA ISABEL RIBEIRO CORREA ME
Reg.Cadastral: 313.005
Processo N.º : 2011.000.008.0
Assunto NOTIFICACAO
Despacho COMUNICADO

Interessado : MAN EMPREENDIMENTOS IMOBILIARIOS LTDA
Reg.Cadastral: 78.34.73.0206.01.000
Processo N.º : 2010.031.171.1
Assunto CONSTR/AMPLIACAO E REGULARIZACAO
Despacho CADASTRAMENTO DE CONSTRUCAO

Interessado : MANCHESTER SOROCABA VIDROS LTDA EPP
Reg.Cadastral: 120.811
Processo N.º : 2010.031.250.3
Assunto SOLICITACAO
Despacho DEFERIDO

Interessado : MANDRITEC USINAGEM E MANUTENCAO LTD
Reg.Cadastral: 312.684
Processo N.º : 2010.031.250.3
Assunto SOLICITACAO
Despacho DEFERIDO

Interessado : MANOEL DE OLIVEIRA MUNHOZ FILHO
Reg.Cadastral: 21.61.66.1150.01.000
Processo N.º : 2011.000.207.8
Assunto ALTERACAO CADASTRAL
Despacho ALTERACAO CADASTRAL

Interessado : MANOEL DE SOUZA SANTOS
Reg.Cadastral: 67.32.87.0307.00.000
Processo N.º : 2011.000.208.6
Assunto ALTERACAO CADASTRAL
Despacho ALTERACAO CADASTRAL

Interessado : MANOEL FERREIRA DA SILVA
Reg.Cadastral: 67.31.80.0015.01.000
Processo N.º : 2011.000.207.8
Assunto ALTERACAO CADASTRAL
Despacho ALTERACAO CADASTRAL

Interessado : MANUEL FALCON SABARIS
Reg.Cadastral: 42.23.29.0695.01.127
Processo N.º : 2011.000.207.8
Assunto ALTERACAO CADASTRAL
Despacho ALTERACAO CADASTRAL

Interessado : MANUEL JOAO NEVES PIRES
Reg.Cadastral: 77.12.36.0256.00.000
Processo N.º : 2011.000.207.8
Assunto ALTERACAO CADASTRAL
Despacho ALTERACAO CADASTRAL

Interessado : MAPATI EMPREEND. IMOBILIARIOS LTDA
Processo N.º : 2008.000.188.6
Assunto ISENCAO DE IMPOSTOS
Despacho INDEFERIDO

Interessado : MARA NELMA LOPES GAVAZZA
Reg.Cadastral: 43.21.57.0293.01.000
Processo N.º : 2010.015.414.5
Assunto REVISAO/CORRECAO DE LANÇAMENTO
Despacho DEFERIDO

Interessado : MARA REIS MARIUCCI
Reg.Cadastral: 67.42.75.0098.00.000
Processo N.º : 2011.000.207.8
Assunto ALTERACAO CADASTRAL
Despacho ALTERACAO CADASTRAL

Interessado : MARA REIS MARIUCCI
Reg.Cadastral: 67.42.75.0108.00.000
Processo N.º : 2011.000.207.8
Assunto ALTERACAO CADASTRAL
Despacho ALTERACAO CADASTRAL

Interessado : MARCELINO CESAR VICENTIN SOROCABA - ME
Reg.Cadastral: 86.668
Processo N.º : 2011.000.347.2
Assunto NOTIFICACAO
Despacho COMUNICADO

Interessado : MARCELO ANTONIO FIDALGO NEUMANN
Reg.Cadastral: 33.13.43.0295.00.000
Processo N.º : 2011.000.207.8
Assunto ALTERACAO CADASTRAL
Despacho ALTERACAO CADASTRAL

Interessado : MARCELO DENTELLO BADDINI
Reg.Cadastral: 33.61.80.0279.01.000
Processo N.º : 2011.000.207.8
Assunto ALTERACAO CADASTRAL
Despacho ALTERACAO CADASTRAL

Interessado : MARCELO MORENO REPRESENTACOES LTDA - ME
Reg.Cadastral: 303.939
Processo N.º : 2011.000.604.6
Assunto SOLICITACAO
Despacho COMUNICACAO

Interessado : MARCELO RODRIGUES GUILHERME
Reg.Cadastral: 36.44.56.0211.01.000
Processo N.º : 2011.000.207.8
Assunto ALTERACAO CADASTRAL
Despacho ALTERACAO CADASTRAL

Interessado : MARCELO SOARES DE CAMPOS
Reg.Cadastral: 33.11.64.0307.01.000
Processo N.º : 2008.004.406.8
Assunto CONSTR/AMPLIACAO E REGULARIZACAO
Despacho CADASTRAMENTO DE CONSTRUCAO

Interessado : MARCELO VEDOVELLI
Reg.Cadastral: 44.52.85.0380.01.000
Processo N.º : 2011.000.500.6
Assunto PEDIDO DE CERTIDAO
Despacho SOLICITA PROVIDENCIAS

Interessado : MARCIA MARIA GUIMARAES FINOTTI
Reg.Cadastral: 124.466
Processo N.º : 2009.020.398.5
Assunto REATIVACAO DA INSCRICAO
Despacho COMUNICACAO

Interessado : MARCIA REGINA BERGAMI SARTORELLO
Reg.Cadastral: 44.22.74.0454.00.000
Processo N.º : 2010.032.068.8
Assunto CORRECAO DE ALIQUOTA/REVISAO
Despacho DEFERIDO

Interessado : MARCIA REGINA MIRANDA
Reg.Cadastral: 54.24.03.0243.01.000
Processo N.º : 2010.012.133.4
Assunto REVISAO/CORRECAO DE LANÇAMENTO
Despacho INDEFERIDO

Interessado : MARCILIO GOES DOS SANTOS
Reg.Cadastral: 46.53.36.0143.01.000
Processo Nº. : 2002.003.612.5
Assunto LEGALIZACAO
Despacho CADASTRAMENTO DE CONSTRUCAO

Interessado : MARCIO ANGELO ZECCHINATO
Reg.Cadastral: 42.12.52.3558.01.175
Processo Nº. : 2011.000.207.8
Assunto ALTERACAO CADASTRAL
Despacho ALTERACAO CADASTRAL

Interessado : MARCIO ANTONIO DE ARAUJO
Reg.Cadastral: 55.34.57.0077.00.000
Processo Nº. : 2011.000.268.0
Assunto SOLICITACAO
Despacho CADASTRAMENTO DE CONSTRUCAO

Interessado : MARCIO PEREIRA NOVAES
Reg.Cadastral: 42.23.29.0695.01.106
Processo Nº. : 2011.000.207.8
Assunto ALTERACAO CADASTRAL
Despacho ALTERACAO CADASTRAL

Interessado : MARCIO ROBERTO DE QUEIROZ
Reg.Cadastral: 35.22.62.0093.01.000
Processo Nº. : 2010.013.147.3
Assunto RECOLHIMENTO DE ITBI
Despacho DEFERIDO

Interessado : MARCIO YURI
Reg.Cadastral: 44.32.11.0106.00.000
Processo Nº. : 2011.000.208.6
Assunto ALTERACAO CADASTRAL
Despacho ALTERACAO CADASTRAL

Interessado : MARCO AURELIO WADA LOPES
Reg.Cadastral: 54.42.35.0515.03.007
Processo Nº. : 2011.000.207.8
Assunto ALTERACAO CADASTRAL
Despacho ALTERACAO CADASTRAL

Interessado : MARCONDES ALVES ROCHA
Reg.Cadastral: 67.33.43.1049.01.000
Processo Nº. : 2011.000.207.8
Assunto ALTERACAO CADASTRAL
Despacho ALTERACAO CADASTRAL

Interessado : MARCOS ALBERTO DE SOUSA
Reg.Cadastral: 76.52.15.0103.01.000
Processo Nº. : 2011.000.207.8
Assunto ALTERACAO CADASTRAL
Despacho ALTERACAO CADASTRAL

Interessado : MARCOS FERNANDO MARTINS
Reg.Cadastral: 54.32.83.0221.01.000
Processo Nº. : 2011.000.207.8
Assunto ALTERACAO CADASTRAL
Despacho ALTERACAO CADASTRAL

Interessado : MARCOS HENRIQUE CAMARGO
Reg.Cadastral: 24.44.27.0416.01.000
Processo Nº. : 2011.000.208.6
Assunto ALTERACAO CADASTRAL
Despacho ALTERACAO CADASTRAL

Interessado : MARCOS LUIZ CHENCHI
Reg.Cadastral: 35.63.63.0072.01.000
Processo Nº. : 1996.019.331.6
Assunto CONSTRUCAO
Despacho CAD. CONSTRUCAO LEI 8.229/2007

Interessado : MARCOS ROBERTO BARALHAS
Reg.Cadastral: 34.31.29.0196.00.000
Processo Nº. : 2011.000.207.8
Assunto ALTERACAO CADASTRAL
Despacho ALTERACAO CADASTRAL

Interessado : MARCUS ORTEGA BONASSI
Reg.Cadastral: 42.12.52.3558.01.200
Processo Nº. : 2011.000.207.8
Assunto ALTERACAO CADASTRAL
Despacho ALTERACAO CADASTRAL

Interessado : MARIA APARECIDA COGHI
Reg.Cadastral: 44.43.84.0189.01.000
Processo Nº. : 2006.014.480.5
Assunto SOLICITACAO
Despacho DEFERIDO

Interessado : MARIA APARECIDA DE LIMA FELIX
Reg.Cadastral: 67.32.43.0224.01.000
Processo Nº. : 2010.031.267.7
Assunto RECOLHIMENTO DE ITBI
Despacho HOMOLOGADO ITBI

Interessado : MARIA APARECIDA DE MOURA
Reg.Cadastral: 24.42.51.0300.00.000
Processo Nº. : 2011.000.207.8
Assunto ALTERACAO CADASTRAL
Despacho ALTERACAO CADASTRAL

Interessado : MARIA APARECIDA MOREIRA DOS SANTOS
Reg.Cadastral: 33.11.10.0303.00.000
Processo Nº. : 2011.000.207.8
Assunto ALTERACAO CADASTRAL
Despacho ALTERACAO CADASTRAL

Interessado : MARIA APARECIDA PELLEGRINO CIARDO
Reg.Cadastral: 46.34.64.0303.01.000
Processo Nº. : 2011.000.208.6
Assunto ALTERACAO CADASTRAL
Despacho ALTERACAO CADASTRAL

Interessado : MARIA APARECIDA TRAVASSOS DA COSTA
Reg.Cadastral: 45.31.93.0143.01.030
Processo Nº. : 2011.000.207.8
Assunto ALTERACAO CADASTRAL
Despacho ALTERACAO CADASTRAL

Interessado : MARIA CELIA NUNES DE OLIVEIRA ROSA
Reg.Cadastral: 76.52.21.0407.01.000
Processo Nº. : 2010.030.117.5
Assunto CONSTR/AMPLIACAO E REGULARIZACAO
Despacho CADASTRAMENTO DE CONSTRUCAO

Interessado : MARIA DE FATIMA M.MOREIRA
Reg.Cadastral: 46.34.59.0067.01.000
Processo Nº. : 1999.019.692.5
Assunto CONSTRUCAO
Despacho CADASTRAMENTO DE CONSTRUCAO

Interessado : MARIA DE LURDE LOPES DA SILVA
Reg.Cadastral: 36.13.62.0318.01.001
Processo Nº. : 2004.007.637.4
Assunto LEGALIZACAO
Despacho CADASTRAMENTO DE CONSTRUCAO

Interessado : MARIA DE LURDES LOPES DA SILVA
Reg.Cadastral: 36.13.62.0298.01.001
Processo Nº. : 2004.007.637.4
Assunto LEGALIZACAO
Despacho CADASTRAMENTO DE CONSTRUCAO

Interessado : MARIA DE LURDES LOPES DA SILVA
Reg.Cadastral: 36.13.62.0298.02.001
Processo Nº. : 2004.007.637.4
Assunto LEGALIZACAO
Despacho CADASTRAMENTO DE CONSTRUCAO

Interessado : MARIA DE LURDES LOPES DA SILVA
Reg.Cadastral: 36.13.62.0318.02.001
Processo Nº. : 2004.007.637.4
Assunto LEGALIZACAO
Despacho CADASTRAMENTO DE CONSTRUCAO

Interessado : MARIA DO CARMO DE OLIVEIRA
Reg.Cadastral: 46.34.66.0060.01.000
Processo Nº. : 2010.032.495.3
Assunto RECOLHIMENTO DE ITBI
Despacho SOLICITA PROVIDENCIAS

Interessado : MARIA DO CARMO SANTANA DA SILVA - ME
Reg.Cadastral: 313.001
Processo Nº. : 2011.000.008.0
Assunto NOTIFICACAO
Despacho COMUNICADO

Interessado : MARIA ELIGEUSA ROCHA OLIVEIRA
Reg.Cadastral: 67.14.70.0392.00.000
Processo Nº. : 2011.000.208.6
Assunto ALTERACAO CADASTRAL
Despacho ALTERACAO CADASTRAL

Interessado : MARIA ELISA COELHO ME
Reg.Cadastral: 90.165
Processo Nº. : 2011.000.838.0
Assunto BAIXA
Despacho INF. CANCELAMENTO DE I.M. c/ MULTA

Interessado : MARIA ERENICE SANTOS
Reg.Cadastral: 44.41.75.0056.01.000
Processo Nº. : 2010.017.180.0
Assunto LEGALIZACAO
Despacho CADASTRAMENTO DE CONSTRUCAO

Interessado : MARIA EUNICE DA SILVA
Reg.Cadastral: 54.32.83.0180.00.000
Processo Nº. : 2011.000.207.8
Assunto ALTERACAO CADASTRAL
Despacho ALTERACAO CADASTRAL

Interessado : MARIA IKEDA STUDIO S/C LTDA.
Reg.Cadastral: 105.116
Processo Nº. : 2011.000.604.6
Assunto SOLICITACAO
Despacho COMUNICACAO

Interessado : MARIA NILVA VIEIRA RODRIGUES
Reg.Cadastral: 32.12.32.0154.06.016
Processo Nº. : 2011.000.764.8
Assunto RECOLHIMENTO DE ITBI
Despacho SOLICITA PROVIDENCIAS

Interessado : MARIA ROBERTA DA SILVA
Reg.Cadastral: 74.64.34.0082.01.000
Processo Nº. : 2011.000.207.8
Assunto ALTERACAO CADASTRAL
Despacho ALTERACAO CADASTRAL

Interessado : MARIANA ARRUDA DEVITO
Reg.Cadastral: 44.31.95.0401.01.000
Processo Nº. : 2011.000.207.8
Assunto ALTERACAO CADASTRAL
Despacho ALTERACAO CADASTRAL

Interessado : MARIANA CAMARGO MARTINS
Reg.Cadastral: 54.42.35.0515.01.002
Processo Nº. : 2011.000.207.8
Assunto ALTERACAO CADASTRAL
Despacho ALTERACAO CADASTRAL

Interessado : MARIANA SZASZ ISHII
Reg.Cadastral: 44.53.00.0236.01.000
Processo Nº. : 2011.000.208.6
Assunto ALTERACAO CADASTRAL
Despacho ALTERACAO CADASTRAL

Interessado : MARIANE BERNARDINELLI
Reg.Cadastral: 64.13.07.0287.01.005
Processo Nº. : 2011.000.207.8
Assunto ALTERACAO CADASTRAL
Despacho ALTERACAO CADASTRAL

Interessado : MARINA JULIA ZACCARIOTTO CAMARGO
Reg.Cadastral: 42.23.29.0695.01.027
Processo Nº. : 2011.000.207.8
Assunto ALTERACAO CADASTRAL
Despacho ALTERACAO CADASTRAL

Interessado : MARINA RODRIGUES RAPOSO DE FARIA
Reg.Cadastral: 43.12.74.0202.01.000
Processo Nº. : 2010.032.258.5
Assunto SOLICITA RESSARCIMENTO
Despacho SOLICITA PROVIDENCIAS

Interessado : MARIO BACCARO FILHO
Reg.Cadastral: 42.11.63.0389.01.000
Processo Nº. : 2011.000.207.8
Assunto ALTERACAO CADASTRAL
Despacho ALTERACAO CADASTRAL

Interessado : MARIO HIRATA
Reg.Cadastral: 44.43.49.0272.01.000
Processo Nº. : 2011.000.207.8
Assunto ALTERACAO CADASTRAL
Despacho ALTERACAO CADASTRAL

Interessado : MARIO INGLEZ DE SOUZA FERNAL
Reg.Cadastral: 43.42.37.0275.02.046
Processo Nº. : 2011.000.207.8
Assunto ALTERACAO CADASTRAL
Despacho ALTERACAO CADASTRAL

Interessado : MARIO SERGIO SANT ANNA
Reg.Cadastral: 45.31.86.0353.01.000
Processo Nº. : 2011.000.207.8
Assunto ALTERACAO CADASTRAL
Despacho ALTERACAO CADASTRAL

Interessado : MARLY UMBELINA ESCUDEIRO
Reg.Cadastral: 54.24.81.0001.01.042
Processo Nº. : 2011.000.207.8
Assunto ALTERACAO CADASTRAL
Despacho ALTERACAO CADASTRAL

Interessado : MARTA SOARES CARDOSO
Reg.Cadastral: 57.53.04.0135.01.000
Processo Nº. : 2005.009.720.3
Assunto PLANTA POPULAR
Despacho CADASTRAMENTO DE CONSTRUCAO

Interessado : MASTERMOBILE REPRESENTACOES E SERVICOS E
Reg.Cadastral: 142.121
Processo Nº. : 2010.032.211.4
Assunto ALTERACOES
Despacho COMUNICACAO

Interessado : MATIELLI & GIACON SERVICOS MEDICOS LTDA
Reg.Cadastral: 312.983
Processo Nº. : 2011.000.008.0
Assunto NOTIFICACAO
Despacho COMUNICADO

Interessado : MAURI NOGUEIRA
Reg.Cadastral: 53.33.25.0137.01.000
Processo Nº. : 2008.011.911.8
Assunto SUSTACAO/SUSPENCAO DE COBRANCA
Despacho DEFERIDO

Interessado : MAURICIO BONFIM DE OLIVEIRA FERRAGENS - M
Reg.Cadastral: 312.294
Processo Nº. : 2010.029.878.5
Assunto INCLUSAO DE ATIVIDADE/DADOS
Despacho SUSPENSAO INSCRICAO MUNICIPAL

Interessado : MAURICIO PURCINO DOS SANTOS
Reg.Cadastral: 36.44.64.0296.01.000
Processo Nº. : 2011.000.206.0
Assunto REVISAO/CORRECAO DE LANCAMENTO
Despacho COMUNICACAO

Interessado : MAURO CESAR LUNA ROSSI
Reg.Cadastral: 44.54.11.0487.00.000
Processo Nº. : 2010.031.082.0
Assunto REVISAO/CORRECAO DE LANCAMENTO
Despacho DEFERIDO

Interessado : MCI COMERCIO E SERVICOS LTDA ME
Reg.Cadastral: 310.164
Processo Nº. : 2010.031.251.1
Assunto SOLICITACAO
Despacho INDEFERIDO

Interessado : MIGUEL FERNANDES
Reg.Cadastral: 53.12.56.0011.01.001
Processo Nº. : 1995.016.299.0
Assunto LEGALIZACAO
Despacho COMUNICACAO

Interessado : MIGUEL FERNANDES
Reg.Cadastral: 53.12.56.0011.02.001
Processo Nº. : 1995.016.299.0
Assunto LEGALIZACAO
Despacho COMUNICACAO

Interessado : MIGUEL FERNANDES
Reg.Cadastral: 53.12.56.0019.01.001
Processo Nº. : 1995.016.299.0
Assunto LEGALIZACAO
Despacho COMUNICACAO

Interessado : MIGUEL FERNANDES
Reg.Cadastral: 53.12.56.0019.01.001
Processo Nº. : 1995.016.299.0
Assunto LEGALIZACAO
Despacho COMUNICACAO

Interessado : MIGUEL OSCAR DE SOUZA
Reg.Cadastral: 35.24.02.0163.01.000
Processo Nº. : 2011.000.207.8
Assunto ALTERACAO CADASTRAL
Despacho ALTERACAO CADASTRAL

Interessado : MILTON BASSETO
Reg.Cadastral: 55.51.13.0001.08.031
Processo Nº. : 2010.030.840.2
Assunto RECOLHIMENTO DE ITBI
Despacho INDEFERIDO REDUCAO ITBI

Interessado : MINORU NAKAMURA
Reg.Cadastral: 46.22.49.0371.01.000
Processo Nº. : 2010.026.512.3
Assunto PEDIDO DE CERTIDAO
Despacho DEFERIDO

Interessado : MIRA FACTORING FOMENTO MERCANTIL LTDA
Reg.Cadastral: 127.737
Processo Nº. : 2011.000.604.6
Assunto SOLICITACAO
Despacho COMUNICACAO

Interessado : MIRIAN CORDEIRO DE AMORIM CONSTRUTORA ME
Reg.Cadastral: 313.013
Processo Nº. : 2011.000.008.0
Assunto NOTIFICACAO
Despacho COMUNICADO

Interessado : MOACIR LADEIRA
Reg.Cadastral: 46.52.99.0349.01.000
Processo Nº. : 2011.000.758.0
Assunto RECOLHIMENTO DE ITBI
Despacho SOLICITA PROVIDENCIAS

Interessado : MOBILE VISION CONSULTORIA E SOFTWARE
Reg.Cadastral: 137.469
Processo Nº. : 2010.031.250.3
Assunto SOLICITACAO
Despacho DEFERIDO

Interessado : MOHAMAD ALI EL KADRI
Reg.Cadastral: 43.63.47.0271.01.011
Processo Nº. : 2011.000.207.8
Assunto ALTERACAO CADASTRAL
Despacho ALTERACAO CADASTRAL

Interessado : MOISES P. MASCHIO
Reg.Cadastral: 56.32.80.1303.00.000
Processo Nº. : 2011.000.827.3
Assunto IMPORT.PAGA DE IPTU
Despacho INDEFERIMENTO DEVOL. IMPORTANCIA

Interessado : MOISES PAULO MASCHIO.
Reg.Cadastral: 56.32.80.1481.00.000
Processo Nº. : 2011.000.826.5
Assunto IMPORT.PAGA DE IPTU
Despacho INDEFERIMENTO DEVOL. IMPORTANCIA

Interessado : MOV PROPAGANDA E MARKETING LTDA
Reg.Cadastral: 313.035
Processo Nº. : 2011.000.008.0
Assunto NOTIFICACAO
Despacho COMUNICADO

Interessado : MUDDI PUBLICIDADE LTDA-EPP
Reg.Cadastral: 313.025
Processo Nº. : 2011.000.008.0
Assunto NOTIFICACAO
Despacho COMUNICADO

Interessado : MULT-MED EQUIPAMENTOS HOSPITALARES LTDA
Reg.Cadastral: 67.738
Processo Nº. : 2011.000.347.2
Assunto NOTIFICACAO
Despacho COMUNICADO

Interessado : MUNHOZ INSTALACOES INDUSTRIAIS LTDA
Reg.Cadastral: 300.628
Processo Nº. : 2011.000.604.6
Assunto SOLICITACAO
Despacho COMUNICACAO

Interessado : MURILO FRANCISCO DO ROSI+FRIO
Reg.Cadastral: 33.42.80.1684.01.196
Processo Nº. : 2011.000.207.8
Assunto ALTERACAO CADASTRAL
Despacho ALTERACAO CADASTRAL

Interessado : MVS ASSESSORIA DOCUMENTAL IMOBILIARIA LT
Reg.Cadastral: 313.011
Processo Nº. : 2011.000.008.0
Assunto NOTIFICACAO
Despacho COMUNICADO

Interessado : NAMUR CONSTRUCAO CIVIL LTDA
Reg.Cadastral: 312.989
Processo Nº. : 2011.000.008.0
Assunto NOTIFICACAO
Despacho COMUNICADO

Interessado : NANJI JOYA
Reg.Cadastral: 46.22.95.0273.00.000
Processo Nº. : 2010.025.987.8
Assunto FRACIONAMENTO
Despacho DEFERIDO

Interessado : NANJI JOYA
Reg.Cadastral: 46.22.95.0279.00.000
Processo Nº. : 2010.025.987.8
Assunto FRACIONAMENTO
Despacho DEFERIDO

Interessado : NATALINA MARIA SILVA DE TOLEDO
Reg.Cadastral: 78.34.43.0209.01.000
Processo Nº. : 2011.000.207.8
Assunto ALTERACAO CADASTRAL
Despacho ALTERACAO CADASTRAL

Interessado : NELSON EDUARDO BUENO DE CAMARGO
Reg.Cadastral: 56.22.35.0836.01.000
Processo Nº. : 2008.029.432.5
Assunto ISENCAO DE IPTU (INCR)

Interessado : NELSON GERENT JUNIOR
Reg.Cadastral: 46.42.07.0176.00.000
Processo Nº. : 2011.000.207.8
Assunto ALTERACAO CADASTRAL
Despacho ALTERACAO CADASTRAL

Interessado : NELSON GERENT JUNIOR
Reg.Cadastral: 46.41.83.0041.00.000
Processo Nº. : 2011.000.207.8
Assunto ALTERACAO CADASTRAL
Despacho ALTERACAO CADASTRAL

Interessado : NELSON GERENT JUNIOR
Reg.Cadastral: 46.41.35.0035.00.000
Processo Nº. : 2011.000.207.8
Assunto ALTERACAO CADASTRAL
Despacho ALTERACAO CADASTRAL

Interessado : NELSON JOSE NERI JUNIOR
Reg.Cadastral: 303.579
Processo Nº. : 2010.012.125.0
Assunto LEVANTAMENTO DE DEBITOS
Despacho COMUNICACAO

Interessado : NICO ANDRIESSE E MARLY ISIS BERETTA GALV
Reg.Cadastral: 46.23.02.0036.00.000
Processo Nº. : 2010.031.613.2
Assunto FRACIONAMENTO
Despacho CADASTRAMENTO DE CONSTRUCAO

Interessado : NICO ANDRIESSE E MARLY ISIS BERETTA GALV
Reg.Cadastral: 46.23.02.0042.00.000
Processo Nº. : 2010.031.613.2
Assunto FRACIONAMENTO
Despacho CADASTRAMENTO DE CONSTRUCAO

Interessado : NICO ANDRIESSE E MARLY ISIS BERETTA GALV
Reg.Cadastral: 46.23.02.0026.00.000
Processo Nº. : 2010.031.614.0
Assunto FRACIONAMENTO
Despacho CADASTRAMENTO DE CONSTRUCAO

Interessado : NICO ANDRIESSE E MARLY ISIS BERETTA GALV
Reg.Cadastral: 46.23.02.0032.00.000
Processo Nº. : 2010.031.614.0
Assunto FRACIONAMENTO
Despacho CADASTRAMENTO DE CONSTRUCAO

Interessado : NICOLE CAUS
Reg.Cadastral: 43.24.40.0132.01.013
Processo Nº. : 2011.000.207.8
Assunto ALTERACAO CADASTRAL
Despacho ALTERACAO CADASTRAL

Interessado : NILCE MARIA DE OLIVEIRA
Reg.Cadastral: 45.31.69.0480.01.000
Processo Nº. : 2000.022.294.3
Assunto CONSTRUCAO
Despacho CADASTRAMENTO DE CONSTRUCAO

Interessado : NILCEA DE FATIMA DA SILVA
Reg.Cadastral: 33.21.79.0245.01.000
Processo Nº. : 2010.028.096.5
Assunto AVALIACAO DE OBRA/AREA
Despacho PARCIALMENTE DEFERIDO

Interessado : NILSON ROBERTO CITRANGULO
Reg.Cadastral: 46.23.94.0567.00.000
Processo Nº. : 2010.031.744.5
Assunto CORRECAO DE ALIQUOTA/REVISAO
Despacho DEFERIDO

Interessado : NILTON SILVA E/OU
Reg.Cadastral: 46.51.46.0085.01.000
Processo Nº. : 2010.017.010.9
Assunto LEGALIZACAO
Despacho CADASTRAMENTO DE CONSTRUCAO

Interessado : NIVALDO DA TRINDADE
Reg.Cadastral: 46.13.30.0288.01.000
Processo Nº. : 2007.018.532.7
Assunto LEGALIZACAO
Despacho SOLICITA PROVIDENCIAS

Interessado : NIVALDO DOS SANTOS
Reg.Cadastral: 64.23.17.0054.00.000
Processo Nº. : 2010.032.063.9
Assunto CORRECAO DE ALIQUOTA/REVISAO
Despacho INDEFERIDO

Interessado : OLLIN MEDICINA DIAGNOSTICA LTDA ME
Reg.Cadastral: 312.793
Processo Nº. : 2011.000.605.3
Assunto SOLICITACAO
Despacho COMUNICACAO

Interessado : OSMAR SANCHES SOBRINHO
Reg.Cadastral: 55.61.47.0197.00.000
Processo Nº. : 2011.000.207.8
Assunto ALTERACAO CADASTRAL
Despacho ALTERACAO CADASTRAL

Interessado : OSVALDO SIQUEIRA POSS
Reg.Cadastral: 35.32.05.0194.01.000
Processo Nº. : 1994.011.872.2
Assunto REGULIZACAO
Despacho CAD. CONSTRUCAO LEI 8.229/2007

Interessado : PASCOAL MARTINEZ MUNHOZ
Reg.Cadastral: 43.24.73.0058.00.000
Processo Nº. : 2011.000.903.2
Assunto PEDIDO DE CERTIDAO
Despacho SOLICITA PROVIDENCIAS

Interessado : PASCOAL MARTINEZ MUNHOZ
Reg.Cadastral: 44.43.36.0118.00.000
Processo Nº. : 2011.000.916.4
Assunto PEDIDO DE CERTIDAO
Despacho SOLICITA PROVIDENCIAS

Interessado : PASCOAL MARTINEZ MUNHOZ
Reg.Cadastral: 53.13.08.0358.00.000
Processo Nº. : 2011.000.906.5
Assunto PEDIDO DE CERTIDAO
Despacho SOLICITA PROVIDENCIAS

Interessado : PASCOAL MARTINEZ MUNHOZ
Reg.Cadastral: 44.43.36.0168.00.000
Processo Nº. : 2011.000.917.2
Assunto PEDIDO DE CERTIDAO
Despacho SOLICITA PROVIDENCIAS

Interessado : PATRICIA JUSSARA DA SILVA
Reg.Cadastral: 54.42.35.0515.03.005
Processo Nº. : 2011.000.207.8
Assunto ALTERACAO CADASTRAL
Despacho ALTERACAO CADASTRAL

Interessado : PAULI INSPECOES LTDA-EPP
Reg.Cadastral: 303.014
Processo Nº. : 2010.028.775.4
Assunto SOLICITACAO DE INFORMACOES
Despacho COMUNICACAO

Interessado : PAULINO SENEZETI LOURENI, 40 GIL
Reg.Cadastral: 34.54.35.0213.01.000
Processo Nº. : 2011.000.207.8
Assunto ALTERACAO CADASTRAL
Despacho ALTERACAO CADASTRAL

Interessado : PAULO ADRIANO DA SILVA
Reg.Cadastral: 36.63.42.0140.01.000
Processo Nº. : 2007.015.278.0
Assunto REGULARIZACAO
Despacho CADASTRAMENTO DE CONSTRUCAO

Interessado : PAULO ADRIANO N FREIRE
Reg.Cadastral: 65.63.52.0130.00.000
Processo Nº. : 2010.027.940.5
Assunto CORRECAO DE ALIQUOTA/REVISAO
Despacho DEFERIDO

Interessado : PAULO ADRIANO N FREIRE
Reg.Cadastral: 65.63.52.0142.00.000
Processo Nº. : 2010.027.940.5
Assunto CORRECAO DE ALIQUOTA/REVISAO
Despacho DEFERIDO

Interessado : PAULO DE TARSO PACHECO
Reg.Cadastral: 34.62.53.2726.00.000
Processo Nº. : 2010.031.835.1
Assunto CORRECAO DE ALIQUOTA/REVISAO
Despacho COMUNICACAO

Interessado : PAULO DIAS PEREIRA
Reg.Cadastral: 35.53.89.0046.01.000
Processo Nº. : 2009.022.868.5
Assunto CONSTRUCAO COMERCIAL
Despacho CADASTRAMENTO DE CONSTRUCAO

Interessado : PAULO DIAS PEREIRA
Reg.Cadastral: 35.53.89.0661.01.000
Processo Nº. : 2009.022.869.3
Assunto CONSTRUCAO COMERCIAL
Despacho CADASTRAMENTO DE CONSTRUCAO

Interessado : PAULO DINI
Reg.Cadastral: 76.34.62.0021.01.000
Processo Nº. : 2010.020.092.2
Assunto CONSTR/AMPLIACAO E REGULARIZACAO
Despacho CADASTRAMENTO DE CONSTRUCAO

Interessado : PAULO JUVENTINO DAS CHAGAS
Reg.Cadastral: 33.62.30.2409.01.131
Processo Nº. : 2011.000.207.8
Assunto ALTERACAO CADASTRAL
Despacho ALTERACAO CADASTRAL

Interessado : PAULO M GENKAWA
Reg.Cadastral: 43.31.17.0168.00.000
Processo Nº. : 2010.030.187.8
Assunto CORRECAO DE ALIQUOTA/REVISAO
Despacho DEFERIDO

Interessado : PAULO MARCIO FIORELLI
Reg.Cadastral: 54.42.35.0515.04.008
Processo Nº. : 2011.000.207.8
Assunto ALTERACAO CADASTRAL
Despacho ALTERACAO CADASTRAL

Interessado : PAULO MENDES RIBEIRO
Reg.Cadastral: 36.64.62.0373.01.000
Processo Nº. : 1994.014.511.3
Assunto REGULIZACAO
Despacho CAD. CONSTRUCAO LEI 8.229/2007

Interessado : PAULO NUNES BARBOSA
Reg.Cadastral: 76.54.39.0121.00.000
Processo Nº. : 2011.000.208.6
Assunto ALTERACAO CADASTRAL
Despacho ALTERACAO CADASTRAL

Interessado : PE DE PLANTA
Reg.Cadastral: 309.941
Processo Nº. : 2011.000.604.6
Assunto SOLICITACAO
Despacho COMUNICACAO

Interessado : PEDRO BONATO
Reg.Cadastral: 44.14.50.0242.02.007
Processo Nº. : 2011.000.208.6
Assunto ALTERACAO CADASTRAL
Despacho ALTERACAO CADASTRAL

Interessado : PEDRO JOSE SOARES
Reg.Cadastral: 46.33.68.0358.01.000
Processo Nº. : 2010.030.034.2
Assunto LEGALIZACAO
Despacho CADASTRAMENTO DE CONSTRUCAO

Interessado : PEDRO LUDOVICO BASSO NETO
Reg.Cadastral: 33.33.87.1975.01.000
Processo Nº. : 2008.029.090.1
Assunto ISENCAO DE IPTU (INCRA)
Despacho DEFERIDO

Interessado : PEDRO LUIZ DODA
Reg.Cadastral: 310.676
Processo Nº. : 2010.028.124.5
Assunto REVISAO DE ISS/TAXAS
Despacho COMUNICACAO

Interessado : PEDRO RIBEIRO
Reg.Cadastral: 35.63.15.0145.01.000
Processo Nº. : 1994.011.145.3
Assunto CONSTRUCAO
Despacho CAD. CONSTRUCAO LEI 8.229/2007

Interessado : PENSO DESIGN LTDA ME
Reg.Cadastral: 306.297
Processo Nº. : 2010.031.927.6
Assunto REATIVACAO DA INSCRICAO
Despacho COMUNICACAO

Interessado : PLAZA SHOPPING ITAVUVU EMPREENDIMENTO IM
Reg.Cadastral: 312.976
Processo Nº. : 2011.000.008.0
Assunto NOTIFICACAO
Despacho COMUNICADO

Interessado : PLINIO RODRIGUES DE LIMA
Reg.Cadastral: 46.22.72.0203.01.000
Processo Nº. : 2011.000.207.8
Assunto ALTERACAO CADASTRAL
Despacho ALTERACAO CADASTRAL

Interessado : PREMIER EMPRESA ALIMENT LTDA EPP
Reg.Cadastral: 42.23.29.0695.01.089
Processo Nº. : 2011.000.207.8
Assunto ALTERACAO CADASTRAL
Despacho ALTERACAO CADASTRAL

Interessado : PREMIER EMPRESA ALIMENT LTDA EPP
Reg.Cadastral: 42.23.29.0695.01.095
Processo Nº. : 2011.000.207.8
Assunto ALTERACAO CADASTRAL
Despacho ALTERACAO CADASTRAL

Interessado : PREMIER EMPRESA ALIMENT LTDA EPP
Reg.Cadastral: 42.23.29.0695.01.096
Processo Nº. : 2011.000.207.8
Assunto ALTERACAO CADASTRAL
Despacho ALTERACAO CADASTRAL

Interessado : PREMIUM BRASIL TECNOLOGIA DE SERVIC
Reg.Cadastral: 141.726
Processo Nº. : 2011.000.604.6
Assunto SOLICITACAO
Despacho COMUNICACAO

Interessado : PRISCILA CAMPOS LOPES
Reg.Cadastral: 35.23.55.0416.01.000
Processo Nº. : 2011.000.208.6
Assunto ALTERACAO CADASTRAL
Despacho ALTERACAO CADASTRAL

Interessado : PRISCILA TATIANE DE MELO FONSECA
Reg.Cadastral: 32.12.32.0154.14.011
Processo Nº. : 2011.000.207.8
Assunto ALTERACAO CADASTRAL
Despacho ALTERACAO CADASTRAL

Interessado : PW ADMINISTRACAO DE BENS E PARTICIPACOES
Reg.Cadastral: 34.21.64.0001.01.000
Processo Nº. : 2009.005.529.4
Assunto REVISAO/CORRECAO DE LANCAMENTO
Despacho COMUNICACAO

Interessado : R&O CONFECACAO LTDA - EPP
Reg.Cadastral: 300.621
Processo Nº. : 2011.000.346.4
Assunto NOTIFICACAO
Despacho COMUNICADO

Interessado : R.C.A. INSPECAO VEICULAR LTDA ME
Reg.Cadastral: 308.452
Processo Nº. : 2010.031.251.1
Assunto SOLICITACAO
Despacho DEFERIDO

Interessado : RAIMUNDO NONATO DE SOUZA
Reg.Cadastral: 34.31.64.0405.01.000
Processo Nº. : 2008.028.793.1
Assunto CONSTR/AMPLIACAO E REGULARIZACAO
Despacho CADASTRAMENTO DE CONSTRUCAO

Interessado : RAMIRES MOTORS LTDA.
Reg.Cadastral: 104.298
Processo Nº. : 2011.000.347.2
Assunto NOTIFICACAO
Despacho COMUNICADO

Interessado : RB CONSULTING CONTABILIDADE LTDA
Reg.Cadastral: 312.979
Processo Nº. : 2011.000.008.0
Assunto NOTIFICACAO
Despacho COMUNICADO

Interessado : REGIANE CRISTINA FARIA MANGUEIRA
Reg.Cadastral: 55.34.90.0394.02.001
Processo Nº. : 2011.000.207.8
Assunto ALTERACAO CADASTRAL
Despacho ALTERACAO CADASTRAL

Interessado : REGINA MARIS F CRESPO SIMONI
Reg.Cadastral: 46.23.86.0364.00.000
Processo Nº. : 2010.031.092.9
Assunto CORRECAO DE ALIQUOTA/REVISAO
Despacho DEFERIDO

Interessado : REGINALDO ALEXANDRINO DE SOUZA
Reg.Cadastral: 24.44.22.0647.01.000
Processo Nº. : 2010.014.441.9
Assunto CONSTR/AMPLIACAO E REGULARIZACAO
Despacho CADASTRAMENTO DE CONSTRUCAO

Interessado : REGINALDO RODRIGUES PAES
Reg.Cadastral: 76.52.06.0519.01.000
Processo Nº. : 2011.000.207.8
Assunto ALTERACAO CADASTRAL
Despacho ALTERACAO CADASTRAL

Interessado : RELACOM SERVICOS DE ENGENHARIA E TE
Reg.Cadastral: 127.847
Processo Nº. : 2011.000.604.6
Assunto SOLICITACAO
Despacho COMUNICACAO

Interessado : RENATA SONA
Reg.Cadastral: 46.62.63.0119.00.000
Processo Nº. : 2011.000.207.8
Assunto ALTERACAO CADASTRAL
Despacho ALTERACAO CADASTRAL

Interessado : RENATO CALLEJON
Reg.Cadastral: 42.32.06.0781.01.099
Processo Nº. : 2011.000.207.8
Assunto ALTERACAO CADASTRAL
Despacho ALTERACAO CADASTRAL

Interessado : RENATO CAMAROSANO ONOFRE
Reg.Cadastral: 44.53.00.0225.01.000
Processo Nº. : 2011.000.207.8
Assunto ALTERACAO CADASTRAL
Despacho ALTERACAO CADASTRAL

Interessado : RENATO PONTALTI AZIZE
Reg.Cadastral: 46.31.11.0333.00.000
Processo Nº. : 2010.023.959.9
Assunto FRACIONAMENTO
Despacho DEFERIDO

Interessado : RENE SANTANA
Reg.Cadastral: 54.42.35.0515.01.003
Processo Nº. : 2011.000.207.8
Assunto ALTERACAO CADASTRAL
Despacho ALTERACAO CADASTRAL

Interessado : REYNALDO ZONARO DIAS
Reg.Cadastral: 33.13.24.0168.01.000
Processo Nº. : 2011.000.207.8
Assunto ALTERACAO CADASTRAL
Despacho ALTERACAO CADASTRAL

Interessado : RICARDO FERREIRA
Reg.Cadastral: 46.24.75.0074.01.000
Processo Nº. : 2011.000.207.8
Assunto ALTERACAO CADASTRAL
Despacho ALTERACAO CADASTRAL

Interessado : RICARDO GOMES DA SILVA
Reg.Cadastral: 35.22.10.0376.01.000
Processo Nº. : 2010.005.133.3
Assunto LEGALIZACAO
Despacho CADASTRAMENTO DE CONSTRUCAO

Interessado : RIOMAR COMERCIAL E ADMINISTRADORA LTDA
Reg.Cadastral: 44.62.28.0335.01.000
Processo Nº. : 2010.025.866.4
Assunto SOLICITA PROVIDENCIAS
Despacho SOLICITA PROVIDENCIAS

Interessado : ROBERTO DE MORAES CORREA
Reg.Cadastral: 74.52.25.0002.00.000
Processo Nº. : 2008.028.680.0
Assunto ISENCAO DE IPTU (INCRA)
Despacho DEFERIDO

Interessado : ROBERTO MARQUES VIEIRA
Reg.Cadastral: 35.22.20.0113.00.000
Processo Nº. : 2011.000.207.8
Assunto ALTERACAO CADASTRAL
Despacho ALTERACAO CADASTRAL

Interessado : ROBERTO PEREIRA BASTOS
Reg.Cadastral: 67.32.87.0159.01.000
Processo Nº. : 2011.000.207.8
Assunto ALTERACAO CADASTRAL
Despacho ALTERACAO CADASTRAL

Interessado : ROBSON LANDUCI
Reg.Cadastral: 46.62.33.0080.01.000
Processo Nº. : 2010.032.284.1
Assunto CERTIDAO DE NUMERACAO
Despacho DEFERIDO

Interessado : RODOVISA TRANSPORTES LTDA
Reg.Cadastral: 302.306
Processo Nº. : 2011.000.604.6
Assunto SOLICITACAO
Despacho COMUNICACAO

Interessado : RODRIGO DE ALMEIDA
Reg.Cadastral: 76.52.89.0370.01.000
Processo Nº. : 2011.000.207.8
Assunto ALTERACAO CADASTRAL
Despacho ALTERACAO CADASTRAL

Interessado : RODRIGO PASSARELO RODRIGUES
Reg.Cadastral: 35.14.65.0529.00.000
Processo Nº. : 2011.000.143.5
Assunto REVISAO/CORRECAO DE LANCAMENTO
Despacho INDEFERIDO

Interessado : ROGERIA BARRIOS MORAES
Reg.Cadastral: 46.23.70.0266.00.000
Processo Nº. : 2010.027.412.5
Assunto RECOLHIMENTO DE ITBI
Despacho SOLICITA PROVIDENCIAS

Interessado : ROGERIO DA SILVA PEREIRA - ME
Reg.Cadastral: 307.461
Processo Nº. : 2011.000.604.6
Assunto SOLICITACAO
Despacho COMUNICACAO

Interessado : ROGERIO FRANCISCO DOS SANTOS
Reg.Cadastral: 33.41.18.0372.01.000
Processo Nº. : 2011.000.207.8
Assunto ALTERACAO CADASTRAL
Despacho ALTERACAO CADASTRAL

Interessado : ROGERIO GONCALVES
Reg.Cadastral: 54.33.34.0140.03.001
Processo Nº. : 2011.000.207.8
Assunto ALTERACAO CADASTRAL
Despacho ALTERACAO CADASTRAL

Interessado : ROGERIO GONCALVES
Reg.Cadastral: 54.33.34.0140.01.001
Processo Nº. : 2011.000.207.8
Assunto ALTERACAO CADASTRAL
Despacho ALTERACAO CADASTRAL

Interessado : ROMANO EUGENIO - ME
Reg.Cadastral: 85.316
Processo Nº. : 2011.000.595.6
Assunto BAIXA
Despacho INF. CANCELAMENTO DE I.M. c/ MULTA

Interessado : ROMEU DE CARVALHO
Reg.Cadastral: 46.51.51.0239.01.000
Processo Nº. : 1993.023.274.9
Assunto LEGALIZACAO
Despacho CADASTRAMENTO DE CONSTRUCAO

Interessado : ROMEU MASSONETTO JUNIOR
Reg.Cadastral: 42.23.29.0695.01.002
Processo Nº. : 2011.000.207.8
Assunto ALTERACAO CADASTRAL
Despacho ALTERACAO CADASTRAL

Interessado : ROMITEL TELECOMUNICACOES E ELETRONIC
Reg.Cadastral: 46.566
Processo Nº. : 2010.031.251.1
Assunto SOLICITACAO
Despacho DEFERIDO

Interessado : ROSANA DE SOUZA PEREIRA
Reg.Cadastral: 311.263
Processo Nº. : 2010.025.360.8
Assunto REVISAO DE ISS/TAXAS
Despacho DEFERIDO

Interessado : ROSANA MACHADO
Reg.Cadastral: 35.42.17.0252.00.000
Processo Nº. : 2010.010.536.0
Assunto INTIMACAO/LIMPEZA TERRENO
Despacho CADASTRAMENTO DE CONSTRUCAO

Interessado : ROSE CLEIDE LOPES DE OLIVEIRA
Reg.Cadastral: 46.24.76.0414.01.000
Processo Nº. : 2010.030.193.6
Assunto LEGALIZACAO
Despacho CADASTRAMENTO DE CONSTRUCAO

Interessado : RUBENS CORREA
Reg.Cadastral: 74.52.25.0003.00.000
Processo Nº. : 2008.028.680.0
Assunto ISENCAO DE IPTU (INCRA)
Despacho COMUNICACAO

Interessado : RUCCA ARAKI
Reg.Cadastral: 54.12.40.0242.01.000
Processo Nº. : 2008.026.611.7
Assunto SOLICITACAO
Despacho COMUNICACAO

Interessado : RUTH ELIZABETH SORANZ - ME
Reg.Cadastral: 308.998
Processo Nº. : 2011.000.347.2
Assunto NOTIFICACAO
Despacho COMUNICACAO

Interessado : S MAFFEIS TRANSPORTES.COMERCIO E REPRESE
Reg.Cadastral: 311.680
Processo Nº. : 2010.028.212.8
Assunto SOLICITACAO
Despacho SUSPENSAO INSCRICAO MUNICIPAL

Interessado : S. M. ETIQUETAGEM DE PRODUTOS LTDA
Reg.Cadastral: 312.681
Processo Nº. : 2010.031.250.3
Assunto SOLICITACAO
Despacho DEFERIDO

Interessado : SABRINA SCHIAVUZZO FARHAT
Reg.Cadastral: 46.41.45.0323.01.000
Processo Nº. : 2011.000.207.8
Assunto ALTERACAO CADASTRAL
Despacho ALTERACAO CADASTRAL

Interessado : SABRINA SCHIAVUZZO FARHAT
Reg.Cadastral: 46.41.45.0316.01.000
Processo Nº. : 2011.000.207.8
Assunto ALTERACAO CADASTRAL
Despacho ALTERACAO CADASTRAL

Interessado : SANDRO ALVES PEREIRA
Reg.Cadastral: 34.62.13.0121.01.000
Processo Nº. : 2010.032.035.7
Assunto REVISAO/CORRECAO DE LANÇAMENTO
Despacho DEFERIDO

Interessado : SANDRO DOMINGUES JARDIM
Reg.Cadastral: 57.53.12.0264.01.000
Processo Nº. : 2011.000.207.8
Assunto ALTERACAO CADASTRAL
Despacho ALTERACAO CADASTRAL

Interessado : SANDRO GUSTAVO DE TOLEDO
Reg.Cadastral: 67.41.16.0191.01.000
Processo Nº. : 2010.031.923.5
Assunto CONSTR/AMPLIACAO E REGULIZACAO
Despacho CADASTRAMENTO DE CONSTRUCAO

Interessado : SANDRO WILLIAM PEREIRA TRANSPORTES - ME
Reg.Cadastral: 313.044
Processo Nº. : 2011.000.008.0
Assunto NOTIFICACAO
Despacho COMUNICACAO

Interessado : SANTA RITA NEGOCIOS IMOBILIARIOS
Reg.Cadastral: 44.63.64.0215.01.000
Processo Nº. : 2011.000.207.8
Assunto ALTERACAO CADASTRAL
Despacho ALTERACAO CADASTRAL

Interessado : SANTA ROSA DE LIMA SERVICOS MEDICOS
Reg.Cadastral: 305.059
Processo Nº. : 2010.031.250.3
Assunto SOLICITACAO
Despacho DEFERIDO

Interessado : SEBASTIAO VICENTE DA SILVA
Reg.Cadastral: 34.22.36.0257.01.000
Processo Nº. : 1989.003.311.0
Assunto PLANTA POPULAR
Despacho CAD. CONSTRUCAO LEI 8.229/2007

Interessado : SELMA ALBA CALICICCHIO
Reg.Cadastral: 32.12.32.0154.01.002
Processo Nº. : 2011.000.207.8
Assunto ALTERACAO CADASTRAL
Despacho ALTERACAO CADASTRAL

Interessado : SERGIO APARECIDO DE ASSIS ROCHA
Reg.Cadastral: 47.63.35.0341.00.000
Processo Nº. : 2010.032.240.3
Assunto DEVOLUCAO IMPORT.PAGA ITBI
Despacho INDEFERIDO

Interessado : SERGIO LUIZ DE ARAUJO
Reg.Cadastral: 28.62.71.0057.00.000
Processo Nº. : 2011.000.207.8
Assunto ALTERACAO CADASTRAL
Despacho ALTERACAO CADASTRAL

Interessado : SHD CONSTRUCAO CIVIL LTDA - ME
Reg.Cadastral: 312.972
Processo Nº. : 2011.000.008.0
Assunto NOTIFICACAO
Despacho COMUNICACAO

Interessado : SHELEIDE MOTTA TRANSPORTES ME
Reg.Cadastral: 313.021
Processo Nº. : 2011.000.008.0
Assunto NOTIFICACAO
Despacho COMUNICACAO

Interessado : SHIRLEY ROSANA FERREIRA
Reg.Cadastral: 67.32.20.0242.01.000
Processo Nº. : 2011.000.208.6
Assunto ALTERACAO CADASTRAL
Despacho ALTERACAO CADASTRAL

Interessado : SIDNEI CHAVES ARAUJO
Reg.Cadastral: 76.52.30.0013.01.000
Processo Nº. : 2011.000.208.6
Assunto ALTERACAO CADASTRAL
Despacho ALTERACAO CADASTRAL

Interessado : SILCAR PNEUS LTDA
Reg.Cadastral: 312.820
Processo Nº. : 2010.031.250.3
Assunto SOLICITACAO
Despacho DEFERIDO

Interessado : SILENE MORENO
Reg.Cadastral: 53.21.66.0342.00.000
Processo Nº. : 2011.000.268.0
Assunto SOLICITACAO
Despacho CADASTRAMENTO DE CONSTRUCAO

Interessado : SILVANA LOURDES DA SILVA
Reg.Cadastral: 47.33.82.0002.00.000
Processo Nº. : 2010.031.443.4
Assunto REVISAO/CORRECAO DE LANÇAMENTO
Despacho SOLICITA PROVIDENCIAS

Interessado : SILVANO ELEUTERIO DE OLIVEIRA
Reg.Cadastral: 53.23.27.0166.01.000
Processo Nº. : 1974.801.025.3
Assunto AMPLIACAO
Despacho CADASTRAMENTO DE CONSTRUCAO

Interessado : SILVIA HELENA RODRIGUES
Reg.Cadastral: 33.34.90.0082.01.000
Processo Nº. : 2010.031.040.8
Assunto CANCELAMENTO DE DEBITOS
Despacho INDEFERIDO

Interessado : SILVIO ANTONIO REMEDIO
Reg.Cadastral: 46.53.07.0065.01.000
Processo Nº. : 1994.012.146.0
Assunto REGULIZACAO
Despacho CAD. CONSTRUCAO LEI 8.229/2007

Interessado : SILVIO RODRIGUES DA CRUZ
Reg.Cadastral: 46.53.16.0374.01.000
Processo Nº. : 1994.011.051.3
Assunto REGULIZACAO
Despacho CAD. CONSTRUCAO LEI 8.229/2007

Interessado : SIMONE SCHRODER RIBEIRO
Reg.Cadastral: 43.42.37.0275.02.018
Processo Nº. : 2011.000.207.8
Assunto ALTERACAO CADASTRAL
Despacho ALTERACAO CADASTRAL

Interessado : SINDICATO DOS TRABALHADORES NAS IND
Reg.Cadastral: 84.63.63.0002.00.000
Processo Nº. : 2010.032.5003.2
Assunto RECOLHIMENTO DE ITBI
Despacho LANÇAMENTO DE ITBI

Interessado : SINDICATO DOS TRABALHADORES NAS INDD
Reg.Cadastral: 84.63.63.0001.01.000
Processo Nº. : 2010.032.502.6
Assunto RECOLHIMENTO DE ITBI
Despacho LANÇAMENTO DE ITBI

Interessado : SMS VEICULOS SOROCABA LTDA
Reg.Cadastral: 312.990
Processo Nº. : 2011.000.008.0
Assunto NOTIFICACAO
Despacho COMUNICACAO

Interessado : SOLANGE CARDOSO WORMS GOMES SANTOS
Reg.Cadastral: 42.14.15.0427.00.000
Processo Nº. : 2011.000.207.8
Assunto ALTERACAO CADASTRAL
Despacho ALTERACAO CADASTRAL

Interessado : SONIA MARIA ALVES
Reg.Cadastral: 74.64.80.0113.00.000
Processo Nº. : 2010.032.086.0
Assunto CORRECAO DE ALIQUOTA/REVISAO
Despacho DEFERIDO

Interessado : STEVAN MITSUYOCHII NOHAMA
Reg.Cadastral: 42.23.29.0695.01.139
Processo Nº. : 2011.000.207.8
Assunto ALTERACAO CADASTRAL
Despacho ALTERACAO CADASTRAL

Interessado : SUELI DE CARVALHO
Reg.Cadastral: 45.31.69.0485.01.000
Processo Nº. : 2000.022.294.3
Assunto CONSTRUCAO
Despacho CADASTRAMENTO DE CONSTRUCAO

Interessado : SUHELLEN ANTUNES MOREIRA
Reg.Cadastral: 33.11.83.0263.01.000
Processo Nº. : 2011.000.207.8
Assunto ALTERACAO CADASTRAL
Despacho ALTERACAO CADASTRAL

Interessado : SUPERMIX CONCRETO S/A
Reg.Cadastral: 95.297
Processo Nº. : 2010.031.251.1
Assunto SOLICITACAO
Despacho DEFERIDO

Interessado : SUZANA FRANCISCO V.MOURA E S/M
Reg.Cadastral: 44.21.36.0139.01.000
Processo Nº. : 1994.001.797.3
Assunto AMPLIACAO
Despacho CAD. CONSTRUCAO LEI 8.229/2007

Interessado : SYSTEM FARMA ADMINISTRADORA DE SERV
Reg.Cadastral: 123.096
Processo Nº. : 2010.031.250.3
Assunto SOLICITACAO
Despacho DEFERIDO

Interessado : S1RGIO CARLOS GALV140
Reg.Cadastral: 78.61.79.0085.01.000
Processo Nº. : 2011.000.207.8
Assunto ALTERACAO CADASTRAL
Despacho ALTERACAO CADASTRAL

Interessado : TACITO EUCLIDES TARGA FERNANDES
Reg.Cadastral: 34.61.63.0650.00.000
Processo Nº. : 2011.000.207.8
Assunto ALTERACAO CADASTRAL
Despacho ALTERACAO CADASTRAL

Interessado : TATIANE BERNUNCIO
Reg.Cadastral: 44.31.86.0451.01.000
Processo Nº. : 2010.020.567.3
Assunto CONSTR/AMPLIACAO E REGULIZACAO
Despacho CADASTRAMENTO DE CONSTRUCAO

Interessado : TATIANA CRISTINA SOLER MANOEL
Reg.Cadastral: 54.42.35.0515.04.007
Processo Nº. : 2011.000.207.8
Assunto ALTERACAO CADASTRAL
Despacho ALTERACAO CADASTRAL

Interessado : TDB INCORPORADORA LTDA
Reg.Cadastral: 65.52.22.0166.01.000
Processo Nº. : 2009.013.097.2
Assunto DESDOBRAMENTO DE AREA/GLEBA
Despacho CADASTRAMENTO DE CONSTRUCAO

Interessado : TDB INCORPORADORA LTDA
Reg.Cadastral: 65.52.22.0204.00.000
Processo Nº. : 2009.013.097.2
Assunto DESDOBRAMENTO DE AREA/GLEBA
Despacho CADASTRAMENTO DE CONSTRUCAO

Interessado : TDB INCORPORADORA LTDA
Reg.Cadastral: 65.52.22.0258.00.000
Processo Nº. : 2009.013.097.2
Assunto DESDOBRAMENTO DE AREA/GLEBA
Despacho CADASTRAMENTO DE CONSTRUCAO

Interessado : TECA PROCESSAMENTO DE DADOS LTDA
Reg.Cadastral: 313.040
Processo Nº. : 2011.000.008.0
Assunto NOTIFICACAO
Despacho COMUNICACAO

Interessado : TERPAV TERRAPL E PAVIM. SOR. LTDA
Reg.Cadastral: 34.13.80.0100.00.000
Processo Nº. : 2011.000.208.6
Assunto ALTERACAO CADASTRAL
Despacho ALTERACAO CADASTRAL

Interessado : TERPAV TERRAPL E PAVIM. SOR. LTDA
Reg.Cadastral: 34.13.80.0110.00.000
Processo Nº. : 2011.000.208.6
Assunto ALTERACAO CADASTRAL
Despacho ALTERACAO CADASTRAL

Interessado : TERPAV TERRAPL E PAVIM. SOR. LTDA
Reg.Cadastral: 34.13.80.0120.00.000
Processo Nº. : 2011.000.208.6
Assunto ALTERACAO CADASTRAL
Despacho ALTERACAO CADASTRAL

Interessado : TERPAV TERRAPL E PAVIM. SOR. LTDA
Reg.Cadastral: 34.13.80.0130.00.000
Processo Nº. : 2011.000.208.6
Assunto ALTERACAO CADASTRAL
Despacho ALTERACAO CADASTRAL

Interessado : TERPAV TERRAPL E PAVIM. SOR. LTDA
Reg.Cadastral: 34.13.80.0140.00.000
Processo Nº. : 2011.000.208.6
Assunto ALTERACAO CADASTRAL
Despacho ALTERACAO CADASTRAL

Interessado : TERPAV TERRAPL E PAVIM. SOR. LTDA
Reg.Cadastral: 34.13.80.0150.00.000
Processo Nº. : 2011.000.208.6
Assunto ALTERACAO CADASTRAL
Despacho ALTERACAO CADASTRAL

Interessado : THADEU BRITO DE MOURA SOCIEDADE DE ADVOG
Reg.Cadastral: 308.315
Processo Nº. : 2011.000.604.6
Assunto SOLICITACAO
Despacho COMUNICACAO

Interessado : THAIS SEVILLEJA BARBOZA - ME
Reg.Cadastral: 312.996
Processo Nº. : 2011.000.008.0
Assunto NOTIFICACAO
Despacho COMUNICACAO

Interessado : THIAGO SANTOS PELLEGRINI
Reg.Cadastral: 54.42.35.0515.04.003
Processo Nº. : 2011.000.207.8
Assunto ALTERACAO CADASTRAL
Despacho ALTERACAO CADASTRAL

Interessado : THYRSO CAMARGO AYRES FILHO
Reg.Cadastral: 44.64.80.0107.01.000
Processo Nº. : 2011.000.207.8
Assunto ALTERACAO CADASTRAL
Despacho ALTERACAO CADASTRAL

Interessado : TM2V PARTICIPACOES LTDA
Reg.Cadastral: 34.63.89.0119.01.000
Processo Nº. : 2011.000.207.8
Assunto ALTERACAO CADASTRAL
Despacho ALTERACAO CADASTRAL

Interessado : TONI C FERREIRA CAMPOS
Reg.Cadastral: 46.24.74.0032.01.000
Processo Nº. : 2010.027.994.2
Assunto LEGALIZACAO
Despacho CADASTRAMENTO DE CONSTRUCAO

Interessado : TOYOTA BOSHOKU DO BRASIL LTDA
Reg.Cadastral: 153.673
Processo Nº. : 2010.031.395.6
Assunto INSCRICAO
Despacho COMUNICACAO

Interessado : TRANSPORTADORA LOG IN LTDA - ME
Reg.Cadastral: 312.978
Processo Nº. : 2011.000.008.0
Assunto NOTIFICACAO
Despacho COMUNICACAO

Interessado : UNIAO FEDERAL-DEP. POLICIA FEDERAL
Reg.Cadastral: 55.52.78.0001.00.000
Processo Nº. : 2011.000.268.0
Assunto SOLICITACAO
Despacho CADASTRAMENTO DE CONSTRUCAO

Interessado : UNIAO SERVICOS DE HOTELARIA LTDA
Reg.Cadastral: 21.362
Processo Nº. : 2011.000.604.6
Assunto SOLICITACAO
Despacho COMUNICACAO

Interessado : VAGNER RODRIGUES DE MORAES
Reg.Cadastral: 55.51.40.0662.01.004
Processo Nº. : 2011.000.207.8
Assunto ALTERACAO CADASTRAL
Despacho ALTERACAO CADASTRAL

Interessado : VALDENISIO FARIA DE SOUZA
Reg.Cadastral: 45.12.56.0483.01.000
Processo Nº. : 2010.023.517.5
Assunto LEGALIZACAO
Despacho CADASTRAMENTO DE CONSTRUCAO

Interessado : VALDOMIRO MARIANO
Reg.Cadastral: 67.32.42.0315.00.000
Processo Nº. : 2010.020.856.0
Assunto INTIMACAO
Despacho CADASTRAMENTO DE CONSTRUCAO

Interessado : VALMIR SEBASTIAO DE OLIVEIRA
Reg.Cadastral: 44.13.67.0093.00.000
Processo Nº. : 2011.000.207.8
Assunto ALTERACAO CADASTRAL
Despacho ALTERACAO CADASTRAL

Interessado : VALTER AFFONSO JUNIOR
Reg.Cadastral: 56.52.72.0084.00.000
Processo Nº. : 2010.032.303.9
Assunto IMPORT.PAGA DE IPTU
Despacho SOLICITA PROVIDENCIAS

Interessado : VALTER ANTONIO TONELLI
Reg.Cadastral: 33.21.39.0305.01.000
Processo Nº. : 1987.015.445.0
Assunto CONSTRUCAO
Despacho CADASTRAMENTO DE CONSTRUCAO

Interessado : VANDERLEI BENEDITO DE OLIV. RANDO
Reg.Cadastral: 54.53.47.0120.01.108
Processo Nº. : 2011.000.208.6
Assunto ALTERAÇÃO CADASTRAL
Despacho ALTERAÇÃO CADASTRAL

Interessado : VANILDA ROSA NAPOLEAO
Reg.Cadastral: 36.44.64.0302.01.000
Processo Nº. : 2011.000.206.0
Assunto REVISÃO/CORREÇÃO DE LANÇAMENTO
Despacho COMUNICAÇÃO

Interessado : VERA LUCIA COSTA DIAS
Reg.Cadastral: 46.22.53.0356.01.000
Processo Nº. : 2011.000.208.6
Assunto ALTERAÇÃO CADASTRAL
Despacho ALTERAÇÃO CADASTRAL

Interessado : VERA LUCIA DE ARAUJO MELO
Reg.Cadastral: 44.22.52.0248.01.000
Processo Nº. : 2010.021.592.0
Assunto RECOLHIMENTO DE ITBI
Despacho INDEFERIDO

Interessado : VERA LUCIA RIBEIRO MARTINS
Reg.Cadastral: 44.23.00.0092.01.000
Processo Nº. : 2010.007.617.3
Assunto ALTERAÇÃO CADASTRAL
Despacho COMUNICAÇÃO

Interessado : VERA NICE DOS SANTOS
Reg.Cadastral: 54.42.35.0515.02.007
Processo Nº. : 2011.000.207.8
Assunto ALTERAÇÃO CADASTRAL
Despacho ALTERAÇÃO CADASTRAL

Interessado : VILARTE EMP IMOBILIARIO
Reg.Cadastral: 77.12.50.0530.01.000
Processo Nº. : 2010.027.413.3
Assunto RECOLHIMENTO DE ITBI
Despacho SOLICITA PROVIDENCIAS

Interessado : VINICIUS DE SOUZA GUERRA
Reg.Cadastral: 43.31.20.0020.00.000
Processo Nº. : 2011.000.754.9
Assunto RECOLHIMENTO DE ITBI
Despacho SOLICITA PROVIDENCIAS

Interessado : VIVIANE ANTUNES DE CAMPOS
Reg.Cadastral: 53.23.51.0259.01.000
Processo Nº. : 2010.032.497.9
Assunto RECOLHIMENTO DE ITBI
Despacho SOLICITA PROVIDENCIAS

Interessado : VIVIANE COSMO DOS SANTOS
Reg.Cadastral: 35.63.15.0163.01.000
Processo Nº. : 2011.001.185.5
Assunto RECOLHIMENTO DE ITBI
Despacho SOLICITA PROVIDENCIAS

Interessado : VLADEMIE TACAO UTIMURA
Reg.Cadastral: 43.12.38.0254.01.000
Processo Nº. : 2011.000.763.0
Assunto RECOLHIMENTO DE ITBI
Despacho SOLICITA PROVIDENCIAS

Interessado : W.N. COMERCIO E ENGENHARIA DE SOROCABA L
Reg.Cadastral: 123.558
Processo Nº. : 2011.000.604.6
Assunto SOLICITACAO
Despacho COMUNICACAO

Interessado : WAGNER RODRIGUES E/OU
Reg.Cadastral: 45.12.67.0022.00.000
Processo Nº. : 2010.022.494.8
Assunto DESMEMBRAMENTO
Despacho CADASTRAMENTO DE CONSTRUCAO

Interessado : WAGNER RODRIGUES E/OU
Reg.Cadastral: 45.12.67.0036.00.000
Processo Nº. : 2010.022.494.8
Assunto DESMEMBRAMENTO
Despacho CADASTRAMENTO DE CONSTRUCAO

Interessado : WALTER RINALDI LEITE
Reg.Cadastral: 64.32.52.0031.00.000
Processo Nº. : 2010.031.409.5
Assunto CORRECAO DE ALIQUOTA/REVISAO
Despacho DEFERIDO

Interessado : WALTER RINALDI LEITE
Reg.Cadastral: 64.32.52.0047.00.000
Processo Nº. : 2010.031.409.5
Assunto CORRECAO DE ALIQUOTA/REVISAO
Despacho DEFERIDO

Interessado : WANESSA PICKLER
Reg.Cadastral: 54.42.35.0515.02.002
Processo Nº. : 2011.000.207.8
Assunto ALTERAÇÃO CADASTRAL
Despacho ALTERAÇÃO CADASTRAL

Interessado : WILMA MESZAROS POJAR
Reg.Cadastral: 42.12.52.3558.01.179
Processo Nº. : 2011.000.207.8
Assunto ALTERAÇÃO CADASTRAL
Despacho ALTERAÇÃO CADASTRAL

Interessado : WILSON DE OLIVEIRA MOTTA
Reg.Cadastral: 47.64.86.0284.01.000
Processo Nº. : 2010.029.451.1
Assunto CONSTR/AMPLIACAO E REGULARIZACAO
Despacho CADASTRAMENTO DE CONSTRUCAO

Interessado : WILSON ROBERTO DIAS
Reg.Cadastral: 44.44.02.0528.01.000
Processo Nº. : 2011.000.207.8
Assunto ALTERAÇÃO CADASTRAL
Despacho ALTERAÇÃO CADASTRAL

Interessado : YURI DE OLIVEIRA RIBEIRO - ME
Reg.Cadastral: 310.630
Processo Nº. : 2011.000.347.2
Assunto NOTIFICACAO
Despacho COMUNICADO

Interessado : YVONE TORRES DE MATTOS
Reg.Cadastral: 33.21.39.0115.01.000
Processo Nº. : 2011.000.207.8
Assunto ALTERAÇÃO CADASTRAL
Despacho ALTERAÇÃO CADASTRAL

Interessado : ZILDO ALVES DA SILVA
Reg.Cadastral: 35.52.65.0206.01.000
Processo Nº. : 1994.012.467.0
Assunto CONSTRUCAO
Despacho CAD. CONSTRUCAO LEI 8.229/2007

Interessado : ZORZI GOULART ODONTOLOGIA S/S LTDA
Reg.Cadastral: 306.523
Processo Nº. : 2011.000.604.6
Assunto SOLICITACAO
Despacho COMUNICACAO

Ana Luiza Bacci Silva
Chefe de Seção

COMUNICADO À POPULAÇÃO

De acordo com a lei Municipal nº 4.595/94, todo cidadão residente em Sorocaba, e reconhecidamente sem recursos financeiros, tem direito a serviço funerário gratuito prestado pelas concessionárias que atuam na cidade:

LEI Nº 4.595/94

“Art. 5º - As empresas funerárias concessionárias, obrigam-se ao fornecimento de caixão mortuário e transporte gratuito (ônibus), velório e uma coroa de flores às pessoas reconhecidamente pobres sem recursos financeiros dentro dos limites do município.

Parágrafo Único - A urna fornecida ao indigente ou pessoas reconhecidamente pobre na expressão da lei, será sempre de madeira envernizada em nogueira para adultos e, caixão de madeira com revestimento em plástico de primeira qualidade quando se trata de criança.”

OFEBAS: 3224-4511 - OSSEL: 3231-4807 - SECID: 3238-2421



PREFEITURA MUNICIPAL DE SOROCABA
SECRETARIA DA CIDADANIA

SESCO

EDITAL Nº 06/2011

Ficam os contribuintes abaixo relacionados cientificados de que foram intimados em virtude de seus imóveis estarem em situação irregular, conforme Processos Administrativos, em cumprimento da legislação vigente, sob pena de serem aplicadas as penalidades previstas. Para maiores informações deverão comparecer à Divisão de Fiscalização situada à Rua Pernambuco, nº 100 - Vila Casa Nova.

Processo:	21760/2008
Nome:	MARCELO SCHONFELDER
Intimação:	290/2011 – limpeza de terreno
Endereço de Ação:	MAL HERMES DA FONSECA QD.36, LT.A
Processo:	21768/2008
Nome:	CESAR SOARES
Intimação:	289/2011 – limpeza de terreno
Endereço de Ação:	DR RUBINO DE OLIVEIRA QD.26, LT.825
Processo:	21762/2008
Nome:	CESAR SOARES
Intimação:	288/2011 – limpeza de terreno
Endereço de Ação:	DR RUBINO DE OLIVEIRA QD.26, LT.824
Processo:	17113/2009
Nome:	SINEZIO ANTUNES SOUZA
Intimação:	280/2011 – limpeza de terreno, 281/2011 – reparos no passeio público
Endereço de Ação:	VOL DA PATRIA, 690, QD.13, LT.319
Processo:	24154/2010
Nome:	JOAO DE MORAES FARANI
Intimação:	RECURSO REF INTIMAÇÃO 11864/2010 – limpeza de terreno, INDEFERIDO
Endereço de Ação:	JUSSARA ADORNO GONCALVES GIL QD.C12, LT.59
Processo:	19829/2009
Nome:	PAULO ROBERTO DE ALMEIDA
Intimação:	191/2011 – construção de passeio público e muro, 190/2011 – limpeza de terreno
Endereço de Ação:	FINLANDIA QD.35, LT.03
Processo:	9324/2007
Nome:	LUIZ RODRIGUES PINTO
Intimação:	05/2011 – limpeza de terreno, 06/2011 – construção de passeio público e muro
Endereço de Ação:	MANOEL GUTIERRES
Processo:	11972/2007
Nome:	WILSON EVANGELISTA
Intimação:	291/2011 – LIMP, 293/2011 – reparos no passeio público e construção de muro
Endereço de Ação:	MAL HERMES DA FONSECA QD.44, LT.781
Processo:	19838/2009
Nome:	JOAO BALDERINO RAMOS
Intimação:	188/2011 – LIMP, 189/2011 – construção de passeio público e muro
Endereço de Ação:	STA TEREZA QD.E, LT.06

Processo:	20178/2007
Nome:	HUGO NUNES DA CUNHA JUNIOR
Intimação:	143/2011 – limpeza de terreno
Endereço de Ação:	GREGORIO GOMES PENHA QD.7, LT.08
Processo:	9916/2009
Nome:	SANTO FERREIRA FILHO CIA LTDA
Intimação:	13932/2010 – limpeza de terreno
Endereço de Ação:	BABI BERLIM QD.03, LT.23

Milena Nogueira Gonçalves
Chefe de Seção

Wagner Alex Bedeschi
Chefe de Divisão

Rubens Costa Júnior
Diretor de Área

EDITAL Nº 05/2011

Ficam os contribuintes abaixo relacionados cientificados de que foram autuados em virtude de seus imóveis estarem em situação irregular, conforme Processos Administrativos, em cumprimento da legislação vigente. Para maiores informações deverão comparecer à Divisão de Fiscalização situada à Rua Pernambuco, nº 100 - Vila Casa Nova.

Processo:	13689/2010
Nome:	CONSBASIL CONSTRUCOES LTDA
Auto de Multa:	RD 953/2011 REF AUTO DE MULTA 1393/2010 – LIMP. EFET. COOP. TER. PARTIC.
Endereço de Ação:	ADAO PEREIRA DE CAMARGO QD.71, LT.15
Processo:	13689/2010
Nome:	CONSBASIL CONSTRUCOES LTDA
Auto de Multa:	RD 954/2011 REF AUTO DE MULTA 1393/2010 – limpeza de terreno
Endereço de Ação:	ADAO PEREIRA DE CAMARGO QD.71, LT.15
Processo:	13689/2010
Nome:	CONSBASIL CONSTRUCOES LTDA
Auto de Multa:	RD 955/2011 REF AUTO DE MULTA 1406/2010 – construção de muro
Endereço de Ação:	ADAO PEREIRA DE CAMARGO QD.71, LT.15
Processo:	15569/2010
Nome:	FABIO ROGERIO ROSA
Auto de Multa:	RD 1438/2011 REF AUTO DE MULTA 1434/2010 – construção de passeio público e muro
Endereço de Ação:	SILVANA FRANCISCA QD.C9, LT.31
Processo:	21897/2010

Nome:	PEDRO RODRIGUES DE C FILHO
Auto de Multa:	RD 976/2011 REF AUTO DE MULTA 1357/2010 – PODA DE ARVORE
Endereço de Ação:	AV ITAVUVU, 1413, QD.A, LT.01
Processo:	16331/2010
Nome:	SA O JOAO PART. E SERV. LTDA
Auto de Multa:	RD 1464/2011 REF AUTO DE MULTA 1628/2010 – construção de passeio público e muro
Endereço de Ação:	CONSTANTINO VERRONE QD.A2, LT.04 E 16B – Q.A1
Processo:	16332/2010
Nome:	SA O JOAO PART. E SERV. LTDA
Auto de Multa:	RD 1465/2011 REF AUTO DE MULTA 1567/2010 – construção de passeio público e muro
Endereço de Ação:	CONSTANTINO VERRONE QD.A2, LT.05
Processo:	16333/2010
Nome:	SA O JOAO PART. E SERV. LTDA
Auto de Multa:	RD 1466/2011 REF AUTO DE MULTA 1566/2010 – construção de passeio público e muro
Endereço de Ação:	CONSTANTINO VERRONE QD.A2, LT.06
Processo:	16049/2010
Nome:	VALDINEI DE OLIVEIRA FREITAS
Auto de Multa:	RD 1455/2011 REF AUTO DE MULTA 1552/2010 – construção de passeio público e muro
Endereço de Ação:	CDOR VICENTE AMARAL QD.G, LT.02
Processo:	16055/2010
Nome:	CARLOS EDUARDO BATISTA
Auto de Multa:	RD 732/2011 REF AUTO DE MULTA 1530/2010 – construção de passeio público e muro
Endereço de Ação:	CICERO RIBEIRO DOS SANTOS QD.H, LT.08
Processo:	16089/2010
Nome:	GIANCARLO CESAR FERREIRA
Auto de Multa:	RD 1458/2011 REF AUTO DE MULTA 1303/2010 – construção de passeio público e muro
Endereço de Ação:	SILVANA FRANCISCA QD.C9, LT.56
Processo:	25790/2007
Nome:	ANTONIO FIRMINO AMORIM
Auto de Multa:	RECURSO REF AUTO DE MULTA 1960/2010 – limpeza de terreno , DEFERIDO
Endereço de Ação:	OVIDIO ANTONIO RIBEIRO QD.A8, LT.04
Processo:	29088/2007
Nome:	SIRLEIA VALERIA MARINHO MOREIRA
Auto de Multa:	2602/2010 – construção de passeio público e muro
Endereço de Ação:	MARIA FATIUMA DE MORAES GALLI QD.C2, LT.14
Processo:	22232/2010
Nome:	ROSANA TOZI ROCHA
Auto de Multa:	RD 978/2011 REF AUTO DE MULTA 1211/2010 – PODA DE ARVORA
Endereço de Ação:	NICOLAU ELIAS TIBECHERENY, 277, QD.CL, LT.03
Processo:	16358/2010
Nome:	EGIDIO SABINO SERIO
Auto de Multa:	RD 734/2011 REF AUTO DE MULTA 1769/2010 – construção de passeio público e muro
Endereço de Ação:	FLORENCIO ANTONIO PIRES QD.B, LT.02
Processo:	16334/2010
Nome:	FRANCISCO DA SILVA
Auto de Multa:	RD 733/2011 REF AUTO DE MULTA 1561/2010 – construção de passeio público e muro
Endereço de Ação:	CONSTANTINO VERRONE QD.A2, LT.32
Processo:	15773/2010
Nome:	ANTONIO CARLOS RIBEIRO ABIBE
Auto de Multa:	RD 729/2011 REF AUTO DE MULTA 1691/2010 – construção de passeio público e muro
Endereço de Ação:	MARINO TOTA QD.A24, LT.16
Processo:	15651/2010
Nome:	CIBELE PEREIRA DE ANDRADE
Auto de Multa:	RD 727/2011 REF AUTO DE MULTA 1693/2010 – construção de passeio público e muro
Endereço de Ação:	MARIA CELIA GONZAGA QD.A27, LT.16
Processo:	17924/2009
Nome:	NAGIB ELIAS ESPER
Auto de Multa:	RD 982/2011 REF AUTO DE MULTA 1465/2010 – QUEIMADA
Endereço de Ação:	LINS QD.I, LT.18
Processo:	18056/2009
Nome:	NAGIB ELIAS ESPER
Auto de Multa:	RD 983/2011 REF AUTO DE MULTA 1467/2010 – QUEIMADA
Endereço de Ação:	BOTUCATU QD.J, LT.05

Processo:	17664/2010
Nome:	EDSON MARINHO OGAWA
Auto de Multa:	RD 653/2011 REF AUTO DE MULTA 1208/2010 – PODA DE ARVORA
Endereço de Ação:	AV EDWARD FRU-FRU MARCIANO DA SILVA, 818, QD.B6, LT.52/53
Processo:	10124/2010
Nome:	EDUARDO LEONEL COSTA
Auto de Multa:	RD 720/2011 REF AUTO DE MULTA 1166/2010 – construção de passeio público e muro
Endereço de Ação:	MARIA MARQUES DE FARIA QD.F18, LT.06
Processo:	21026/2007
Nome:	VINICIUS DEPOLITO DE ALMEIDA
Auto de Multa:	RD 21026/2007 REF AUTO DE MULTA 1109/2010 – construção de passeio público e muro
Endereço de Ação:	ANDRE DE BOM FURLANES QD.F27, LT.04
Processo:	6948/2010
Nome:	PAULO TADEU FLORIO
Auto de Multa:	RD 41772/2010 REF AUTO DE MULTA 1192/2010 – LIMP. EFET. COOP. TER. PARTIC.
Endereço de Ação:	ANTONIO MAURICIO DE CAMARGO, 55, QD.A, LT.05
Processo:	6948/2010
Nome:	PAULO TADEU FLORIO
Auto de Multa:	RD 41773/2010 REF AUTO DE MULTA 1192/2010 – limpeza de terreno
Endereço de Ação:	ANTONIO MAURICIO DE CAMARGO, 55, QD.A, LT.05
Processo:	6948/2010
Nome:	PAULO TADEU FLORIO
Auto de Multa:	RD 41774/2010 REF AUTO DE MULTA 1193/2010 – ENTULHO
Endereço de Ação:	ANTONIO MAURICIO DE CAMARGO, 55, QD.A, LT.05
Processo:	16045/2010
Nome:	EVANDRO REINAN SANTOS BISPO
Auto de Multa:	RD 632/2011 REF AUTO DE MULTA 1648/2010 – construção de passeio público e muro
Endereço de Ação:	DR CASSIO SALERNO QD.A12, LT.07
Processo:	25712/2009
Nome:	MAISA DE CARVALHO FELICISSIMO
Auto de Multa:	RD 30169/2010 REF AUTO DE MULTA 1033/2010 – limpeza de terreno
Endereço de Ação:	DR CAMILO PAULO CURY QD.B2, LT.13
Processo:	19832/2009
Nome:	ANTONIO DI GIORGI
Auto de Multa:	2105/2010 – limpeza de terreno , 2106/2010 – construção de passeio público e muro
Endereço de Ação:	AL SANTOS QD.09, LT.05

Milena Nogueira Gonçalves
Chefe de Seção

Wagner Alex Bedeschi
Chefe de Divisão

Rubens Costa Júnior
Diretor de Área

EDITAL N.º 2/2011

Sorocaba, 20 de janeiro de 2011

A Secretaria de Segurança Comunitária, através da Seção de Fiscalização de Posturas Mobiliárias, comunica que o funcionário responsável pelo recebimento dos documentos da empresa MRV Engenharia e Participações S/A recusou-se a assinar o recebimento dos documentos abaixo mencionados.

CONTRIBUINTE	ENDEREÇO	PROCESSO	DOCUMENTO
MRV ENGENHARIA E PARTICIPAÇÕES S/A	AV. CARLOS REINALDO MENDES, S/N - ALTO DA BOA VISTA	P.A. 30.972-5/2009	R.D. 1764/2011
MRV ENGENHARIA E PARTICIPAÇÕES S/A	AV. CARLOS REINALDO MENDES, S/N - ALTO DA BOA VISTA	P.A. 30.972-5/2009	R.D. 1766/2011

Paulo Cesar Rimes
PAULO CESAR RIMES
Chefe de Divisão

Francisco G. Corrales
FRANCISCO G. CORRALES
Chefe de Seção

Rubens Costa Júnior
RUBENS COSTA JÚNIOR
Diretor de Área

Edital nº 01/2011

A Prefeitura de Sorocaba – Secretaria da Segurança Comunitária – Área de Fiscalização – Divisão de Fiscalização de Posturas Mobiliárias, através da Seção de Fiscalização de Feiras e Ambulantes, vem convocar a Comissão de Administração de Varejões Municipais para uma reunião no dia 31/01/2011, às 09:00 hs, na Sede desta Fiscalização, localizada na Rua Pernambuco, nº 100 – Vila Casanova, para tratar de análise do parecer Jurídico do Processo Administrativo nº 6.286/10.

Sorocaba, 18 de Janeiro de 2.011.



Eglair Pereira Amaral
Chefe de Seção de Fiscalização



Paulo César Rimes
Chefe de Divisão de Fiscalização de Posturas Mobiliárias



Rubens Costa Júnior
Diretor de Área de Fiscalização



Secretaria de Gestão de Pessoas

TERMO DE CONCESSÃO

Atendendo às disposições contidas na resolução 02/2002 do Tribunal de Contas do Estado de São Paulo e em conformidade com a solicitação da FUNSERV - Fundação dos Servidores Públicos do Município de Sorocaba, informamos que de acordo com os artigos 133 e 143 da Lei nº 3.800 de 02 de dezembro 1991 o (a) Sr (a) ADOLFO MACHADO FILHO, Mestre de Obras, Grupo OP 13, referência 09, tem direito aos benefícios de sexta-parte a partir de Novembro de 1995 e adicional de tempo de serviço de 35% (trinta e cinco por cento) adquiridos em Novembro de 2010, tudo conforme consta dos registros funcionais do (a) funcionário (a) arquivados na Divisão de Cadastro Funcional desta Prefeitura de Sorocaba.

Sorocaba, 28 de Janeiro de 2011.

SILVANA MARIA SINISCALCO DUARTE CHINELATTO
Secretária de Gestão de Pessoas

LAÍDE APARECIDA PINTO TRINDADE
Diretora de Área de Adm. de Pessoal

TERMO DE CONCESSÃO

Atendendo às disposições contidas na resolução 02/2002 do Tribunal de Contas do Estado de São Paulo e em conformidade com a solicitação da FUNSERV - Fundação dos Servidores Públicos do Município de Sorocaba, informamos que de acordo com os artigos 133 e 143 da Lei nº 3.800 de 02 de dezembro 1991 o (a) Sr (a) ELENICE TARDELLI GUSMAO, Professor de Educação Básica I, Nível I-READAPTADO, Grupo MG03, referência 05, tem direito aos benefícios de sexta-parte a partir de Setembro de 2009 e adicional de tempo de serviço de 21% (vinte e um por cento) adquiridos em Setembro de 2010, tudo conforme consta dos registros funcionais do (a) funcionário (a) arquivados na Divisão de Cadastro Funcional desta Prefeitura de Sorocaba.

Sorocaba, 28 de Janeiro de 2011.

SILVANA MARIA SINISCALCO DUARTE CHINELATTO
Secretária de Gestão de Pessoas

LAÍDE APARECIDA PINTO TRINDADE
Diretora de Área de Adm. de Pessoal

TERMO DE CONCESSÃO

Atendendo às disposições contidas na resolução 02/2002 do Tribunal de Contas do Estado de São Paulo e em conformidade com a solicitação da FUNSERV - Fundação dos Servidores Públicos do Município de Sorocaba, informamos que de acordo com o artigo 143 da Lei nº 3.800 de 02 de dezembro 1991 o (a) Sr (a) ARY JUVENAL SALZANO, Médico, Grupo PA 03, referência 02, tem direito ao benefício de adicional de tempo de serviço de 08% (oito por cento) adquiridos em Março de 2010, tudo conforme consta dos registros funcionais do (a) funcionário (a) arquivados na Divisão de Cadastro Funcional desta Prefeitura de Sorocaba.

Sorocaba, 28 de Janeiro de 2011.

SILVANA MARIA SINISCALCO DUARTE CHINELATTO
Secretária de Gestão de Pessoas

LAÍDE APARECIDA PINTO TRINDADE
Diretora de Área de Adm. de Pessoal

TERMO DE CONCESSÃO

Atendendo às disposições contidas na resolução 02/2002 do Tribunal de Contas do Estado de São Paulo e em conformidade com a solicitação da FUNSERV - Fundação dos Servidores Públicos do Município de Sorocaba, informamos que de acordo com os artigos 133 e 143 da Lei nº 3.800 de 02 de dezembro 1991 o (a) Sr (a) MERCEDES ANDRADE, Auxiliar de Serviços, Grupo OP 06, referência 06, tem direito aos benefícios de sexta-parte a partir de Julho de 2007 e adicional de tempo de serviço de 24% (vinte e quatro por cento) adquiridos em Agosto de 2010, tudo conforme consta dos registros funcionais do (a) funcionário (a) arquivados na Divisão de Cadastro Funcional desta Prefeitura de Sorocaba.

Sorocaba, 28 de Janeiro de 2011.

SILVANA MARIA SINISCALCO DUARTE CHINELATTO
Secretária de Gestão de Pessoas

LAÍDE APARECIDA PINTO TRINDADE
Diretora de Área de Adm. de Pessoal

TERMO DE CONCESSÃO

Atendendo às disposições contidas na resolução 02/2002 do Tribunal de Contas do Estado de São Paulo e em conformidade com a solicitação da FUNSERV - Fundação dos Servidores Públicos do Município de Sorocaba, informamos que de acordo com o artigo 143 da Lei nº 3.800 de 02 de dezembro 1991 o (a) Sr (a) OSNEIDE SUELI ALVES BACHIR, Professor de Educação Básica II, Nível II, Grupo MG10, referência 08, tem direito ao benefício de adicional de tempo de serviço de 17% (dezesete por cento) adquiridos em Agosto de 2010, tudo conforme consta dos registros funcionais do (a) funcionário (a) arquivados na Divisão de Cadastro Funcional desta Prefeitura de Sorocaba.

Sorocaba, 28 de Janeiro de 2011.

SILVANA MARIA SINISCALCO DUARTE CHINELATTO
Secretária de Gestão de Pessoas

LAÍDE APARECIDA PINTO TRINDADE
Diretora de Área de Adm. de Pessoal

Termo Declaratório

A portaria no 13.034/DDP e a Errata de 21 de janeiro de 2011 foram afixadas no átrio da Prefeitura de Sorocaba/Palácio dos Tropeiros, na data de 21/01/2011 nos termos do Art. 78 da Lei Orgânica do Município.

Sorocaba, 21 de janeiro de 2011.

SILVANA MARIA SINISCALCO DUARTE CHINELATTO
Secretária de Gestão de Pessoas

SECRETARIA DE RECURSOS HUMANOS
Processo Seletivo - Edital nº 08/2010

RESULTADO FINAL

A Comissão Permanente de Concursos e Processos Seletivos Públicos, de acordo com os itens 5 e 6 do edital nº 08/2010, divulga o resultado do recurso e a Classificação Final do Processo Seletivo para a função de Médico - Clínico Geral.

MÉDICO - CLÍNICO GERAL

INSC	NOME	R.G.	CLASS
22	Soraia Teixeira Romanini	35.140.774-1	1
19	Gustavo Grande Alves	30.266.938-3	2
12	Rodrigo Modena Bassi	32.836.257-8	3
01	Cláudia Grandino Latorre	29.944.553-7	4
05	Waldemar de Orgaes	5.247.715	5
02	Renata Seixas	30.350.935-1	6
18	Marina Rocha Campelo Jabur	44.216.192-X	7
04	Guilherme Feliciano	4.752.054	8
17	Augusto Cezar Fardo Garcia	22.698.594-5	9
15	Luiz Gustavo de Araujo Vial	22.602.879-3	10
16	Evelyn Maíra Ferreira	34.242.523-7	11
08	Bethania de Menezes Mota Carvalho	1.454.875	12
14	Igor da Matta Oliveira	33.855.843-3	13
03	Tiago Gazonatto Brenga	24.637.818-9	14
13	Aline Moreno Lopes	26.411.106-0	15
10	Patrícia Savoi Pires Galvão	19.122.122-3	16
06	Carolina Pereira Pires	43.559.723-1	17
23	Vanessa Teixeira Romanini	1158661 SSP-MS	18
21	Junia de Cassia Baldim	12.357.877	19
11	Mariana Cristina Veloso Matheus	32.532.555-8	20

07	Camila Francischetti Ortiz	23.960.771-5	21
09	Madson Bulhões Carvalho	1.352.036/SSP-SE	22
20	Priscilla Cecília Mendes Bartocci	34.335.117-1	23

Sorocaba, 26 de janeiro de 2011.
Comissão Permanente de Concursos e Processos Seletivos Públicos
Maria do Carmo Paes

HOMOLOGAÇÃO PROCESSO SELETIVO

EDITAL Nº 08/2010

Considerando que o Processo Seletivo - Edital nº 08/2010, com inscrições realizadas no período 27/12/2010 a 18/01/2011, para o preenchimento de vagas de Médico - Clínico Geral, aberto pelo Edital publicado em 24/12/2010, foram concluídas, homologo o referido Processo Seletivo nos termos do item 7.1 do Edital para que se produza todos os efeitos legais.

Sorocaba, 27 de janeiro de 2011.

VITOR LIPPI
Prefeito Municipal

CONVOCAÇÃO

A Secretaria da Saúde, convoca os candidatos classificados no Processo Seletivo nº 08/2010 para comparecerem à sessão de escolha de vagas para Médico - Clínico Geral, no dia e horário abaixo discriminados:

Data: 31 de Janeiro de 2011

Horário: 09h

Local: Paço Municipal - Salão de Vidro - Andar Térreo

Obs.: Comparecer Munido da Cédula de Identidade

CLASS	NOME	R.G.	INSC
1	Soraia Teixeira Romanini	35.140.774-1	22
2	Gustavo Grande Alves	30.266.938-3	19
3	Rodrigo Modena Bassi	32.836.257-8	12
4	Cláudia Grandino Latorre	29.944.553-7	01
5	Waldemar de Orgaes	5.247.715	05
6	Renata Seixas	30.350.935-1	02
7	Marina Rocha Campelo Jabur	44.216.192-X	18
8	Guilherme Feliciano	4.752.054	04
9	Augusto Cezar Fardo Garcia	22.698.594-5	17
10	Luiz Gustavo de Araujo Vial	22.602.879-3	15
11	Evelyn Maira Ferreira	34.242.523-7	16
12	Bethania de Menezes Mota Carvalho	1.454.875	08
13	Igor da Matta Oliveira	33.855.843-3	14
14	Tiago Gazonatto Brenga	24.637.818-9	03
15	Aline Moreno Lopes	26.411.106-0	13
16	Patrícia Savoi Pires Galvão	19.122.122-3	10
17	Carolina Pereira Pires	43.559.723-1	06
18	Vanessa Teixeira Romanini	1158661 SSP-MS	23
19	Junia de Cassia Baldim	12.357.877	21
20	Mariana Cristina Veloso Matheus	32.532.555-8	11
21	Camila Francischetti Ortiz	23.960.771-5	07
22	Madson Bulhões Carvalho	1.352.036/SSP-SE	09
23	Priscilla Cecília Mendes Bartocci	34.335.117-1	20

Sorocaba, 27 de janeiro de 2011.

Milton Ribeiro Palma
Secretaria da Saúde

PORTARIA Nº 62.014/DICAF

VITOR LIPPI, Prefeito do Município de Sorocaba, no uso de suas atribuições legais, resolve cessar, a partir de 31 de Dezembro de 2010, os efeitos da Portaria nº 58.405/DAP, de 16 de Fevereiro de 2009, que nomeou ROSMARI ELIAS NERI LEITE para exercer, em comissão, o cargo de Assistente de Secretaria e Expediente.
Palácio dos Tropeiros, 22 de Dezembro de 2010.

VITOR LIPPI
Prefeito Municipal

PORTARIA Nº 62.015/DICAF

VITOR LIPPI, Prefeito do Município de Sorocaba,

no uso de suas atribuições legais, resolve nomear MARILENE MURARO RIBEIRO para exercer, em comissão, o cargo de Assistente de Secretaria e Expediente, a partir de 03 de Janeiro de 2011.
Palácio dos Tropeiros, 22 de Dezembro de 2010.

VITOR LIPPI
Prefeito Municipal

PORTARIA Nº 62.037/DICAF

JOSÉ AILTON RIBEIRO, Prefeito do Município de Sorocaba - em exercício, no uso de suas atribuições legais, resolve nomear THAIS DE ALMEIDA LIMA, para exercer, em comissão, o cargo de Coordenador de Projetos, a partir de 03 de Janeiro de

2011.
Palácio dos Tropeiros, 30 de Dezembro de 2010.

JOSÉ AILTON RIBEIRO
Prefeito Municipal - em exercício.

PORTARIA Nº 62.043/DICAF

SILVANA MARIA SINISCALCO DUARTE CHINELATTO, Secretária de Gestão de Pessoas, no uso das atribuições conferidas pelo Decreto nº 16.089, de 19 de março de 2008, resolve determinar que fique apostilado nos assentamentos de SÔNIA PATRICIA COSTA SANTOS, Guarda Municipal 2ª Classe, da Secretariada Segurança Comunitária, o seu nome de casada SÔNIA PATRICIA COSTA SANTOS DE AGRELLA.
Palácio dos Tropeiros, 30 de Dezembro de 2010.

SILVANA MARIA SINISCALCO DUARTE
CHINELATTO
Secretária de Gestão de Pessoas

PORTARIA Nº 62.045/DICAF

JOSÉ AILTON RIBEIRO, Prefeito do Município de Sorocaba - em exercício, no uso de suas atribuições legais, resolve cessar, a partir de 31 de Dezembro de 2010, os efeitos da Portaria nº 60.759/DCF, de 07 de Junho de 2010, que nomeou ROGERIA PEREIRA para exercer, em comissão, o cargo de Chefe da Seção de Apoio ao Cidadão, da Secretaria dos Negócios Jurídicos.
Palácio dos Tropeiros, 30 de Dezembro de 2010.

JOSÉ AILTON RIBEIRO
Prefeito Municipal - em exercício.

PORTARIA Nº 62.046/DICAF

JOSÉ AILTON RIBEIRO, Prefeito do Município de Sorocaba - em exercício, no uso de suas atribuições legais, resolve nomear DANIELE TEIXEIRA DE LEMES, para exercer, em comissão, o cargo de Chefe da Seção de Apoio ao Cidadão, da Secretaria dos Negócios Jurídicos, a partir de 03 de Janeiro de 2011.
Palácio dos Tropeiros, 30 de Dezembro de 2010.

JOSÉ AILTON RIBEIRO
Prefeito Municipal - em exercício.

PORTARIA Nº 62.055/DICAF

JOSÉ AILTON RIBEIRO, Prefeito do Município de Sorocaba - em exercício, no uso de suas atribuições legais, resolve exonerar, ANA CLAUDIA CASTILHO PAIVA, Oficial de Gabinete, Nível II, a partir de 05 de Janeiro de 2011, cessando-se os efeitos da Portaria nº 60.821/DCF de 09 de Junho de 2010.
Palácio dos Tropeiros, 06 de Janeiro de 2011.

JOSÉ AILTON RIBEIRO
Prefeito Municipal - em exercício.

PORTARIA Nº 62.056/DICAF

JOSÉ AILTON RIBEIRO, Prefeito do Município de Sorocaba - em exercício, no uso de suas atribuições legais, resolve nomear DANIELA CAMARGO MESQUITA DE OLIVEIRA para exercer, em comissão, o cargo de Oficial de Gabinete, Nível II, a partir de 06 de Janeiro de 2011.
Palácio dos Tropeiros, 06 de Janeiro de 2011.

JOSÉ AILTON RIBEIRO
Prefeito Municipal - em exercício.

PORTARIA Nº 62.057/DICAF

JOSÉ AILTON RIBEIRO, Prefeito do Município

de Sorocaba - em exercício, no uso de suas atribuições legais, resolve nomear ELIACY MEIRA ARAUJO para exercer, em comissão, o cargo de Chefe da Seção de Segurança do Trabalho, da Secretaria de Gestão de Pessoas, a partir de 03 de Janeiro de 2011.
Palácio dos Tropeiros, 06 de Janeiro de 2011.

JOSÉ AILTON RIBEIRO
Prefeito Municipal - em exercício.

PORTARIA Nº 62.058/DICAF

JOSÉ AILTON RIBEIRO, Prefeito do Município de Sorocaba - em exercício, no uso de suas atribuições legais, resolve nomear IWAKI TAMURA, Médico, para exercer, em comissão, a função gratificada de Gestor de Medicina do Trabalho, na Secretaria de Gestão de Pessoas, a partir de 03 de Janeiro de 2011.
Palácio dos Tropeiros, 06 de Janeiro de 2011.

JOSÉ AILTON RIBEIRO
Prefeito Municipal - em exercício.

PORTARIA Nº 62.105/DICAF

VITOR LIPPI, Prefeito do Município de Sorocaba, no uso de suas atribuições legais, resolve cessar, a pedido, a partir de 17 de Janeiro de 2011, os efeitos da Portaria nº 52.911/DAP, de 09 de Outubro de 2006, que nomeou ADRIANA CRISTINA GUIMARÃES para exercer, em comissão, o cargo de Chefe da Divisão de Atenção Básica, da Secretaria da Saúde.
Palácio dos Tropeiros, 19 de Janeiro de 2011.

VITOR LIPPI
Prefeito Municipal

PORTARIA Nº 62.106/DICAF

VITOR LIPPI, Prefeito do Município de Sorocaba, no uso de suas atribuições legais, resolve nomear EDNEIA MARIA SPINARDI para exercer, em comissão, o cargo de Chefe da Seção de Ensino Fundamental e Médio, da Secretaria da Educação, a partir de 17 de Janeiro de 2011.
Palácio dos Tropeiros, 19 de Janeiro de 2011.

VITOR LIPPI
Prefeito Municipal

PORTARIA Nº 62.107/DICAF

VITOR LIPPI, Prefeito do Município de Sorocaba, no uso de suas atribuições legais, resolve cessar, a partir de 01 de Fevereiro de 2011, os efeitos da Portaria nº 58.286/DAP, de 05 de Fevereiro de 2009, que nomeou RUY ELIAS MEDEIROS JUNIOR para exercer, em comissão, o cargo de Chefe da Seção de Acompanhamento dos Tribunais Superiores, da Secretaria dos Negócios Jurídicos.
Palácio dos Tropeiros, 19 de Janeiro de 2011.

VITOR LIPPI
Prefeito Municipal

PORTARIA Nº 62.108/DICAF

VITOR LIPPI, Prefeito do Município de Sorocaba, no uso de suas atribuições legais, resolve nomear VILTON LUIS DA SILVA BARBOZA para exercer, em comissão, o cargo de Chefe da Seção de Acompanhamento dos Tribunais Superiores, da Secretaria dos Negócios Jurídicos, a partir de 02 de Fevereiro de 2011.
Palácio dos Tropeiros, 19 de Janeiro de 2011.

VITOR LIPPI
Prefeito Municipal

PORTARIA Nº 62.109/DICAF

VITOR LIPPI, Prefeito do Município de Sorocaba, no uso de suas atribuições legais e tendo em vista a aposentadoria deferida pela Fundação da Seguridade Social dos Servidores Públicos Municipais de Sorocaba, resolve desligar de seu cargo ANGELA DE FATIMA DE ANDRADE, Professor de Educação Básica I, Nível II, da Secretaria da Educação, a partir de 01 de Fevereiro de 2011. Palácio dos Tropeiros, 25 de Janeiro de 2011.

VITOR LIPPI
Prefeito Municipal

PORTARIA Nº 62.110/DICAF

VITOR LIPPI, Prefeito do Município de Sorocaba, no uso de suas atribuições legais e tendo em vista a aposentadoria deferida pela Fundação da Seguridade Social dos Servidores Públicos Municipais de Sorocaba, resolve desligar de seu cargo VERA LUCIA DE SOUZA FLORIO, Assistente de Administração I, da Secretaria da Educação, a partir de 01 de Fevereiro de 2011. Palácio dos Tropeiros, 25 de Janeiro de 2011.

VITOR LIPPI
Prefeito Municipal

PORTARIA Nº 62.111/DICAF

VITOR LIPPI, Prefeito do Município de Sorocaba, no uso de suas atribuições legais e tendo em vista a aposentadoria deferida pela Fundação da Seguridade Social dos Servidores Públicos Municipais de Sorocaba, resolve desligar de seu cargo BENEDITA FRANCISCA DA SILVA, Assistente de Administração II, da Secretaria da Educação, a partir de 01 de Fevereiro de 2011. Palácio dos Tropeiros, 25 de Janeiro de 2011.

VITOR LIPPI
Prefeito Municipal

PORTARIA Nº 62.112/DICAF

VITOR LIPPI, Prefeito do Município de Sorocaba, no uso de suas atribuições legais e tendo em vista a aposentadoria deferida pela Fundação da Seguridade Social dos Servidores Públicos Municipais de Sorocaba, resolve desligar de seu cargo SONIA SUELI SIMAS, Auxiliar de Serviços, da Secretaria da Educação, a partir de 01 de Fevereiro de 2011. Palácio dos Tropeiros, 25 de Janeiro de 2011.

VITOR LIPPI
Prefeito Municipal

PORTARIA Nº 62.113/DICAF

VITOR LIPPI, Prefeito do Município de Sorocaba, no uso de suas atribuições legais e tendo em vista a aposentadoria deferida pela Fundação da Seguridade Social dos Servidores Públicos Municipais de Sorocaba, resolve desligar de seu cargo GEORGINA MARIA MARTINS, Professor de Educação Básica II, Nível I - Readaptado, da Secretaria da Educação, a partir de 01 de Fevereiro de 2011. Palácio dos Tropeiros, 25 de Janeiro de 2011.

VITOR LIPPI
Prefeito Municipal

PORTARIA Nº 62.114/DICAF

VITOR LIPPI, Prefeito do Município de Sorocaba, no uso de suas atribuições legais e tendo em vista a aposentadoria deferida pela Fundação da Seguridade Social dos Servidores Públicos Municipais de Sorocaba, resolve desligar de seu cargo MARIA LUCIA COSTA DE TOLEDO, Servente, da Se-

cretaria da Saúde, a partir de 01 de Fevereiro de 2011. Palácio dos Tropeiros, 25 de Janeiro de 2011.

VITOR LIPPI
Prefeito Municipal

PORTARIA Nº 62.115/DICAF

VITOR LIPPI, Prefeito do Município de Sorocaba, no uso de suas atribuições legais, resolve exonerar, a pedido, FABIO AUGUSTO FIORELLI, Inspetor de Alunos, da Secretaria da Educação, a partir de 18 de Janeiro de 2011. Palácio dos Tropeiros, 25 de Janeiro de 2011.

VITOR LIPPI
Prefeito Municipal

PORTARIA Nº 62.116/DICAF

VITOR LIPPI, Prefeito do Município de Sorocaba, no uso de suas atribuições legais, resolve exonerar, a pedido, DAIANE NUNES GONZALES GOMES, Professor de Educação Básica I, Nível I, da Secretaria da Educação, a partir de 18 de Janeiro de 2011. Palácio dos Tropeiros, 25 de Janeiro de 2011.

VITOR LIPPI
Prefeito Municipal

PORTARIA Nº 62.117/DICAF

VITOR LIPPI, Prefeito do Município de Sorocaba, no uso de suas atribuições legais, resolve exonerar, a pedido, BARBARA SORILHA VIEIRA, Auxiliar de Educação, da Secretaria da Educação, a partir de 18 de Janeiro de 2011. Palácio dos Tropeiros, 25 de Janeiro de 2011.

VITOR LIPPI
Prefeito Municipal

PORTARIA Nº 62.118/DICAF

VITOR LIPPI, Prefeito do Município de Sorocaba, no uso de suas atribuições legais, resolve exonerar, a pedido, PATRICIA ROCHA ABRAHÃO, Enfermeiro, da Secretaria da Saúde, a partir de 18 de Janeiro de 2011. Palácio dos Tropeiros, 25 de Janeiro de 2011.

VITOR LIPPI
Prefeito Municipal

PORTARIA Nº 62.119/DICAF

VITOR LIPPI, Prefeito do Município de Sorocaba, no uso de suas atribuições legais, resolve exonerar, a pedido, MAURICIO DETOGNI POMAR, Auxiliar de Administração, da Secretaria da Saúde, a partir de 18 de Janeiro de 2011. Palácio dos Tropeiros, 25 de Janeiro de 2011.

VITOR LIPPI
Prefeito Municipal

PORTARIA Nº 62.120/DICAF

VITOR LIPPI, Prefeito do Município de Sorocaba, no uso de suas atribuições legais, resolve exonerar, a pedido, ROSANA RODRIGUES COELHO LOPES, Agente de Vigilância Sanitária, da Secretaria da Saúde, a partir de 19 de Janeiro de 2011. Palácio dos Tropeiros, 25 de Janeiro de 2011.

VITOR LIPPI
Prefeito Municipal

PORTARIA Nº 62.121/DICAF

VITOR LIPPI, Prefeito do Município de Sorocaba, no uso de suas atribuições legais, resolve exonerar, a pedido, NEDER SOARES FELIPE, Auxiliar de

Administração, da Secretaria da Saúde, a partir de 20 de Janeiro de 2011. Palácio dos Tropeiros, 25 de Janeiro de 2011.

VITOR LIPPI
Prefeito Municipal

PORTARIA Nº 62.122/DICAF

VITOR LIPPI, Prefeito do Município de Sorocaba, no uso de suas atribuições legais, resolve exonerar, a pedido, PATRICIA RIBEIRO GONCALVES, Professor de Educação Básica I, Nível A, da Secretaria da Educação, a partir de 20 de Janeiro de 2011. Palácio dos Tropeiros, 25 de Janeiro de 2011.

VITOR LIPPI
Prefeito Municipal

PORTARIA Nº 62.123/DICAF

VITOR LIPPI, Prefeito do Município de Sorocaba, no uso de suas atribuições legais, resolve exonerar, a pedido, TANIA APARECIDA DIAS DA SILVA, Auxiliar de Educação, da Secretaria da Educação, a partir de 20 de Janeiro de 2011. Palácio dos Tropeiros, 25 de Janeiro de 2011.

VITOR LIPPI
Prefeito Municipal

PORTARIA Nº 62.124/DICAF

VITOR LIPPI, Prefeito do Município de Sorocaba, no uso de suas atribuições legais, resolve exonerar, a pedido, MARCEL DE ALMEIDA SILVA, Auxiliar de Educação, da Secretaria da Educação, a partir de 21 de Janeiro de 2011. Palácio dos Tropeiros, 25 de Janeiro de 2011.

VITOR LIPPI
Prefeito Municipal

PORTARIA Nº 62.125/DICAF

VITOR LIPPI, Prefeito do Município de Sorocaba, no uso de suas atribuições legais, resolve exonerar, a pedido, VANESSA APARECIDA FOGAÇA LIMA, Professor de Educação Básica I, Nível I, da Secretaria da Educação, a partir de 21 de Janeiro de 2011. Palácio dos Tropeiros, 25 de Janeiro de 2011.

VITOR LIPPI
Prefeito Municipal

PORTARIA Nº 62.126/DICAF

VITOR LIPPI, Prefeito do Município de Sorocaba, no uso de suas atribuições legais, resolve exonerar, a pedido, MANOEL FRANCISCO FILHO, Auxiliar de Educação, da Secretaria da Educação, a partir de 24 de Janeiro de 2011. Palácio dos Tropeiros, 25 de Janeiro de 2011.

VITOR LIPPI
Prefeito Municipal

PORTARIA Nº 62.127/DICAF

SILVANA MARIA SINISCALCO DUARTE CHINELATTO, Secretária de Gestão de Pessoas, no uso das atribuições conferidas pelo Decreto nº 16.089, de 19 de março de 2008, resolve cessar, o contrato firmado com esta Prefeitura, de LISANGELA FERNANDES MACIEL, Auxiliar de Enfermagem Plantonista, da Secretaria da Saúde, a partir de 31 de Janeiro de 2011. Palácio dos Tropeiros, 25 de Janeiro de 2011.

SILVANA MARIA SINISCALCO DUARTE
CHINELATTO
Secretária de Gestão de Pessoas

PORTARIA Nº 62.128/DICAF

SILVANA MARIA SINISCALCO DUARTE CHINELATTO, Secretária de Gestão de Pessoas, no uso das atribuições conferidas pelo Decreto nº 16.089, de 19 de março de 2008, resolve cessar, o contrato firmado com esta Prefeitura, de VALDINEIA BRISOLA DE JESUS, Auxiliar de Enfermagem, da Secretaria da Saúde, a partir de 31 de Janeiro de 2011. Palácio dos Tropeiros, 25 de Janeiro de 2011.

SILVANA MARIA SINISCALCO DUARTE
CHINELATTO
Secretária de Gestão de Pessoas

PORTARIA Nº 62.129/DICAF

SILVANA MARIA SINISCALCO DUARTE CHINELATTO, Secretária de Gestão de Pessoas, no uso das atribuições conferidas pelo Decreto nº 16.089, de 19 de março de 2008, resolve remover, MARGARIDA MARIA DE SANTANA, Assistente de Administração I, da Secretaria de Planejamento e Gestão, para exercer seu cargo na Secretaria da Saúde, a partir de 13 de Dezembro de 2010. Palácio dos Tropeiros, 25 de Janeiro de 2011.

SILVANA MARIA SINISCALCO DUARTE
CHINELATTO
Secretária de Gestão de Pessoas

PORTARIA Nº 62.136/DICAF

VITOR LIPPI, Prefeito do Município de Sorocaba, no uso de suas atribuições legais, resolve exonerar, ALINE DE ALMEIDA GALINDO, Secretária de Gabinete, a partir de 28 de Janeiro de 2011, cessando-se os efeitos da Portaria nº 58.087/DAP de 08 de Janeiro de 2009. Palácio dos Tropeiros, 26 de Janeiro de 2011.

VITOR LIPPI
Prefeito Municipal

PORTARIA Nº 62.137/DICAF

VITOR LIPPI, Prefeito do Município de Sorocaba, no uso de suas atribuições legais, resolve nomear MARIA JOSÉ ALVES BRUNELLI para exercer, em comissão, o cargo de Secretária de Gabinete, a partir de 01 de Fevereiro de 2011. Palácio dos Tropeiros, 26 de Janeiro de 2011.

VITOR LIPPI
Prefeito Municipal

PORTARIA Nº 62.138/DICAF

VITOR LIPPI, Prefeito do Município de Sorocaba, no uso de suas atribuições legais, resolve exonerar com base no disposto no artigo 29, inciso II, do Estatuto dos Servidores Públicos Municipais de Sorocaba, conforme o Processo Administrativo nº 26.273-2/2010, o funcionário AURIMAR TEIXEIRA DOS SANTOS, Agente de Vigilância Sanitária I, da Secretaria da Saúde, a partir de 31 de Janeiro de 2011. Palácio dos Tropeiros, 26 de Janeiro de 2011.

VITOR LIPPI
Prefeito Municipal

PORTARIA Nº 62.139/DICAF

VITOR LIPPI, Prefeito do Município de Sorocaba, no uso de suas atribuições legais, resolve nomear ADILSON ADRIANO BORGES para exercer, em comissão, o cargo de Chefe da Divisão de Fiscalização e Operação do Sistema Viário, da Secretaria de Transportes, a partir de 01 de Janeiro de 2011,

cessando-se os efeitos da Portaria nº 56.985/DAP. Palácio dos Tropeiros, 26 de Janeiro de 2011.

VITOR LIPPI
Prefeito Municipal

PORTARIA Nº 62.140/DICAF

VITOR LIPPI, Prefeito do Município de Sorocaba, no uso de suas atribuições legais,

resolve nomear ELISIO TADEU DA SILVA para exercer, em comissão, o cargo de Chefe da Seção de Fiscalização e Operação, da Secretaria de Transportes, a partir de 01 de Janeiro de 2011.

Palácio dos Tropeiros, 26 de Janeiro de 2011.

VITOR LIPPI
Prefeito Municipal

CONVOCAÇÃO

Nos termos da Legislação vigente, o Sr. Prefeito Municipal assinou as portarias nomeando os concursados para os cargos mencionados, na forma específica a seguir.

PORTARIA	NOME	CARGO
13.049/DDP	ELIZABETE MARIA DA SILVA CARDOSO	AUXILIAR DE EDUCAÇÃO
13.050/DDP	WALNEY DE OLIVEIRA CAMARGO	AUXILIAR DE EDUCAÇÃO
13.051/DDP	ELCI MARIA CARDOZO	INSPECTOR DE ALUNOS
13.052/DDP	MARIA ESTÉR DE NORONHA	AUXILIAR DE EDUCAÇÃO
13.053/DDP	LUCIANA PAULA FERNANDES	AUXILIAR DE EDUCAÇÃO
13.054/DDP	ADRIANA BESERRA DIAS	AUXILIAR DE EDUCAÇÃO
13.055/DDP	VÂNIA MARIA TUNES BOTELHO	INSPECTOR DE ALUNOS
13.056/DDP	ALEXANDRA OLIVEIRA ANTUNES	ENFERMEIRO
13.057/DDP	LUCIANE SOUSA DA SILVA	TÉCNICO DE CONTROLE ADMINISTRATIVO
13.059/DDP	IVAN LUIZ ASSUMPTÃO	TÉCNICO DE ESPORTES I
13.060/DDP	MÁRCIO DOS SANTOS	MOTORISTA ESPECIALIZADO
13.061/DDP	FERNANDO DO NASCIMENTO	AGENTE DE VIGILÂNCIA SANITÁRIA I
13.062/DDP	KATHIUSCIA GOUVEIA DE OLIVEIRA	AGENTE DE VIGILÂNCIA SANITÁRIA I
13.063/DDP	HENRIQUE HASEGAWA	AGENTE DE VIGILÂNCIA SANITÁRIA I

EDITAL DE CONVOCAÇÃO

Nos termos da Legislação vigente, a Prefeitura de Sorocaba convoca os concursados acima mencionados a tomar posse dentro do prazo de 05 (cinco) dias, a partir desta publicação.

O não cumprimento deste prazo implicará na perda dos direitos decorrentes de sua classificação no Concurso Público.

Segue abaixo a lista de documentação a ser apresentada neste prazo.

ORIGINAIS PARA SEREM APRESENTADOS NA SECRETARIA DE GESTÃO DE PESSOAS (DICAF)

- 01- Carteira de trabalho;
- 02 - PIS/PASEP;
- 03- Certificado de reservista;
- 04- Título de eleitor / comprovante de quitação da última eleição;
- 05- Cédula de identidade;
- 06- Comprovante de contribuição sindical (CTPS / hollerith); Se não apresentar o comprovante na entrega dos documentos, terá o desconto em folha e não será devolvido.
- 07- 1 (uma foto) 3X4 com nome no verso;
- 08- Antecedentes Criminais.
- 09- Declaração de outro vínculo empregatício em órgão público, com o horário de trabalho, ou cópia de exoneração e declaração do tempo de serviço.
- 10- Histórico Escolar / Diploma (Obs. Conforme requisitos do edital).

CÓPIAS (EM TAMANHO A4) PARA SEREM ENTREGUES NA DICAF

- 01- CPF (CIC);
- 02- Certidão de nascimento ou casamento (se for casado);
- 03- Registro do Conselho Profissional (técnico / superior);
- 04- PIS / PASEP;
- 05- Histórico Escolar / Diploma (Obs. Conforme requisitos do edital);
- 06- Certidão de nascimento de filhos até 14 anos (para fins de salário família);
- 07- Certidão de nascimento de filhos até 21 anos (para fins de Imposto de Renda);
- 08- Comprovante de pagamento de anuidade do conselho (técnico / superior);
- 09- RG;
- 10- Título de eleitor / comprovante de quitação da última eleição;
- 11- Certificado de Reservista;
- 12- Declaração de Imposto de Renda;
- 13- Cartão do Banco / nº da Conta Corrente (se tiver conta no BANCO ITAU).
- 15- Carteira Nacional de Habilitação
- 16 - Comprovante de contribuição sindical (CTPS / hollerith);
- 17- Cópia da Carteira Profissional e de todos os registros;
- 18- Comprovante de endereço.

ABERTURA DE CONTA CORRENTE (BANCO ITAÚ - PAÇO)

(Para quem ainda não tem conta no Banco Itaú)

- 01- CPF (01 cópia);
- 02- RG (01 cópia);
- 03- Comprovante de residência (conta de luz ou telefone) (01 cópia); Obs.em nome do cliente.
- 04- Certidão de casamento (01 cópia).

Nota: As cópias deverão ser apresentadas junto ao original.

EXAME MÉDICO

- 01 - Marcar o exame pessoalmente;
- 02 - Trazer 01 (uma) foto 3x4;

- 03 - Se usar óculos, não se esquecer de trazê-los;
- 04 - Trazer receita médica se fizer uso de algum medicamento;
- 05 - Trazer xerox comprovante de vacinação contra tétano junto com original;
- 06 - Se possuir, trazer carteira de prevenção ao câncer.
- 07 - Declaração Médica constando Idade Gestacional e data provável do parto

ENTREGA DE DOCUMENTOS ATÉ AS 16 HORAS NA SEGEP/DICAF.

Sorocaba, 27 de janeiro de 2011.

SILVANA MARIA SINISCALCO DUARTE CHINELATTO
Secretária de Gestão de Pessoas

CONVOCAÇÃO

A Secretaria de Gestão Pessoas convoca os servidores aprovados e selecionados para o início do Curso Aplicado de Administração Pública Municipal, no dia 2 de março às 13h na Escola de Gestão Pública de Sorocaba, Av. Engº Carlos Reinaldo Mendes, 3049, Alto da Boa Vista, Sorocaba, São Paulo.

LISTA DE SERVIDORES CONVOCADOS

ADRIANE MARIA FERREIRA ALMEIDA ANTUNES	LARISSA RONDELLO
ALINE AKIKO KASAI	MARGARETE SOARES SIQUEIRA
ANGELA MARIA TAVARES MAYER	MARIA ANGELICA DO PRADO KAMADA
AURO ROBERTO SILVA CAMARGO	MARIA DA PENHA NIHEI
BARBARA PELLINI GUIMARAES	MARIA ERLANDIA RODRIGUES
CARLOS EDUARDO GOLOB LARA SANTOS	MARICEIA RODRIGUES GONCALVES
SILVEIRA	
CELIA REGINA FIGLIOLINO CORNIANI	MARY ELIZABETH COSTA MARCELINO
CELSO DA COSTA RODRIGUES	NADIA DA COSTA TEIXEIRA FEITOSA
CIOMARA TARDELLI ARCANJO DA SILVA	NARA ADRIANA SILVA LIMA
DIEGO MUSTAPHA MORAES DE MOURA	NATÁSSIA CREPALDI DOMINGUES
ELAINE BUENO SILVA	RAFAEL RICARDO
ELIEL MARCUÇO	RICARDO CORRA BOVINO
ÉRICA HELENA SGROI MARTINEZ	ROSELI DA SILVA ANDRE
ESTER LOPES DOS SANTOS MEIRA	SAMANTA GRAZIELLE DE MORAES
LOPES	
EUNICE CONCEICAO MONTEIRO PEZATTO	SANDRA MARA BRIENZE OREJANA
FERNANDO DONIZETE VERALDO	SILMARA REGINA LEAO DE ARAUJO
FERNANDO LUIZ LAFON	SÍLVIA ASSUNÇÃO VIEIRA
FLAVIA REGINA CARNELOS	SILVIA CRISTINA RANGEL D M RODRIGUES
HELOISA EUGENIA ALVES DE ARRUDA	SIMONI CRISTINE GRANIZO SANTOS
JOSE ROBERTO BUENO	SONIA APARECIDA DE PIZA DA SILVA

Silvana Maria Duarte Siniscalco Chinellatto
Secretaria de Gestão de Pessoas

Sorocaba, 27 de janeiro de 2011

PORTARIA Nº 13.034/DDP

SILVANA MARIA SINISCALCO DUARTE CHINELATTO, Secretária de Gestão de Pessoas, no uso das atribuições legais e de acordo com o artigo 16 da Lei nº. 3.800/91, com nova redação pela Lei nº. 8.290/07, e decreto nº. 16.089/08, resolve prorrogar por 05 dias, a posse de REGIANE CHRISTINA FLORENTINO FRASSATO, nomeada pela portaria nº. 12.850/DDP, de 13 de janeiro de 2011, para o cargo de TÉCNICO DE CONTROLE ADMINISTRATIVO.

Palácio dos Tropeiros, em 21 de janeiro de 2011.

SILVANA MARIA SINISCALCO DUARTE
CHINELATTO
Secretária de Gestão de Pessoas

PORTARIA Nº 13.036/DDP

SILVANA MARIA SINISCALCO DUARTE CHINELATTO, Secretária de Gestão de Pessoas, no uso das atribuições legais e de acordo com o artigo 16 da Lei nº. 3.800/91, com nova redação pela Lei nº. 8.290/07, e decreto nº. 16.089/08, resolve prorrogar por 05 dias, a posse de IRACEMA PATRIOTA LEITE, nomeada pela portaria nº. 13.030/DDP, de 19 de janeiro de 2011, para o cargo de ENFERMEIRO.

Palácio dos Tropeiros, em 26 de janeiro de 2011.

SILVANA MARIA SINISCALCO DUARTE
CHINELATTO
Secretária de Gestão de Pessoas

PORTARIA Nº 13.037/DDP

SILVANA MARIA SINISCALCO DUARTE CHINELATTO, Secretária de Gestão de Pessoas, no uso das atribuições legais e de acordo com o artigo 16 da Lei nº. 3.800/91, com nova redação pela Lei nº. 8.290/07, e decreto nº. 16.089/08, resolve prorrogar por 05 dias, a posse de REGINALDO CÉSAR DE OLIVEIRA, nomeado pela portaria nº. 13.031/DDP, de 19 de janeiro de 2011, para o cargo de MOTORISTA ESPECIALIZADO.

Palácio dos Tropeiros, em 26 de janeiro de 2011.

SILVANA MARIA SINISCALCO DUARTE
CHINELATTO
Secretária de Gestão de Pessoas

PORTARIA Nº 13.035/DDP

SILVANA MARIA SINISCALCO DUARTE CHINELATTO, Secretária de Gestão de Pessoas, no uso das atribuições legais e de acordo com o artigo 16 da Lei nº. 3.800/91, com nova redação pela Lei nº. 8.290/07, e decreto nº. 16.089/08, resolve prorrogar por 05 dias, a posse de MARINA MARTINS VIEIRA, nomeada pela portaria nº. 12.926/DDP, de 18 de janeiro de 2011, para o cargo de PROFESSOR DE EDUCAÇÃO BÁSICA I.

Palácio dos Tropeiros, em 26 de janeiro de 2011.

SILVANA MARIA SINISCALCO DUARTE
CHINELATTO
Secretária de Gestão de Pessoas

PORTARIA Nº 13.038/DDP

SILVANA MARIA SINISCALCO DUARTE CHINELATTO, Secretária de Gestão de Pessoas no uso das atribuições legais e de acordo com o artigo 16 da Lei nº. 3.800/91, com nova redação pela Lei nº. 8.290/07, e decreto nº. 16.089/08, resolve prorrogar por 05 dias, a posse dos nomeados pela portaria nº 12.977/DDP abaixo relacionados, de 18 de janeiro de 2011, para o cargo de SECRETÁRIA ESCOLAR :

NOME
EDMAR JOSÉ BORGES
EDSON TADEU LEME
SONIA APARECIDA DE PIZA DA SILVA
BIANCA FERNANDES PROENÇA
MERCEDES ALLUE CASTELLS DANTAS
GILMAR MIANTI
CLAUDIO DE CAMARGO
ADRIANE MARIA FERREIRA ALMEIDA ANTUNES
HELENA MIEKO YAMAMOTO TAMURA
MARINA MUNHOZ VISSO SANTOS
LOURIVAL ANTÔNIO CARRIELLO
CAMILA DE MELO CARDIA MORAIS
MARLENE FACCHINETTE PAES
MÁRCIA SAMPAIO COELHO
CÍNTIA TELES MARTINS
MAREZETE AMABILE ALCASSA RAMOS
MARIA ANGÉLICA MARTINS ALVES PORTO
ANDRÉIA DE JESUS FERNANDES ROCHA
SUELI VIEIRA ALVES DE CAMPOS
MARTA MARIA DE OLIVEIRA
JÉSSICA BATISTA ROSA
MARIA EMÍLIA DE DEUS PIRES
MARIA JOSÉ DE OLIVEIRA
CIRLENE MASCARENHAS PINHEIRO
DELSON JOSÉ DA COSTA
BRAULIO AGAPITO
ELIZABETH EZILDA BERNARDO
ANTONUCCI
DANIELA MARIA DOMENICI
ISELY ALINE MACHADO GUSMÃO
SONIA REZENDE VIEIRA DIAS
DILVANA ASSUNÇÃO TOME LOMBARDI
MILENA ALVES DA COSTA
APARECIDA MARLI RODRIGUES DE OLIVEIRA ALVES
APARECIDA CRISTINA ROSATTI TEÓFILO
GISELE MARIA FERREIRA DE SALLES
HÉLIO CARLOS DE CAMPOS

Palácio dos Tropeiros, em 27 de janeiro de 2011.

SILVANA MARIA SINISCALCO DUARTE
CHINELATTO
Secretária de Gestão de Pessoas

PORTARIA Nº 13.039/DDP

SILVANA MARIA SINISCALCO DUARTE CHINELATTO, Secretária de Gestão de Pessoas, no uso das atribuições conferidas pelo Decreto nº. 16.089 de 19 de março de 2008, resolve revogar a Portaria nº 12.752/DDP, de 04 de janeiro de 2011, que nomeou THAÍS LUIZE CALDANA, para exercer o cargo de AUXILIAR DE EDUCAÇÃO, em decorrência de sua desistência.
Palácio dos Tropeiros, em 26 de janeiro de 2011.

SILVANA MARIA SINISCALCO DUARTE
CHINELATTO
Secretária de Gestão de Pessoas

PORTARIA Nº 13.040/DDP

SILVANA MARIA SINISCALCO DUARTE CHINELATTO, Secretária de Gestão de Pessoas, no uso das atribuições conferidas pelo Decreto nº. 16.089 de 19 de março de 2008, resolve revogar a Portaria nº 13.011/DDP, de 18 de janeiro de 2011, que nomeou CRISTIANE PAES ESTEVÃO, para exercer o cargo de AUXILIAR DE EDUCAÇÃO, em decorrência de sua desistência.

Palácio dos Tropeiros, em 26 de janeiro de 2011.

SILVANA MARIA SINISCALCO DUARTE
CHINELATTO
Secretária de Gestão de Pessoas

PORTARIA Nº 13.041/DDP

SILVANA MARIA SINISCALCO DUARTE CHINELATTO, Secretária de Gestão de Pessoas, no uso das atribuições conferidas pelo Decreto nº. 16.089 de 19 de março de 2008, resolve revogar a Portaria nº 12.994/DDP, de 18 de janeiro de 2011, que nomeou OFÉLIA PINHEIRO ANTUNES FERREIRA, para exercer o cargo de INSPETOR DE ALUNOS, em decorrência de sua desistência.
Palácio dos Tropeiros, em 26 de janeiro de 2011.

SILVANA MARIA SINISCALCO DUARTE
CHINELATTO
Secretária de Gestão de Pessoas

PORTARIA Nº 13.042/DDP

SILVANA MARIA SINISCALCO DUARTE CHINELATTO, Secretária de Gestão de Pessoas, no uso das atribuições conferidas pelo Decreto nº. 16.089 de 19 de março de 2008, resolve revogar a Portaria nº 12.918/DDP, de 18 de janeiro de 2011, que nomeou VÂNIA BAPTISTA CEPellos CLEMENTINO, para exercer o cargo de PROFESSOR DE EDUCAÇÃO BÁSICA I, em decorrência de sua desistência.
Palácio dos Tropeiros, em 26 de janeiro de 2011.

SILVANA MARIA SINISCALCO DUARTE
CHINELATTO
Secretária de Gestão de Pessoas

PORTARIA Nº 13.043/DDP

SILVANA MARIA SINISCALCO DUARTE CHINELATTO, Secretária de Gestão de Pessoas, no uso das atribuições conferidas pelo Decreto nº. 16.089 de 19 de março de 2008, resolve revogar a Portaria nº 12.746/DDP, de 04 de janeiro de 2011, que nomeou JULIANA GONZAGA DA SILVA, para exercer o cargo de AUXILIAR DE EDUCAÇÃO, pelo não cumprimento do prazo legal.
Palácio dos Tropeiros, em 26 de janeiro de 2011.

SILVANA MARIA SINISCALCO DUARTE
CHINELATTO
Secretária de Gestão de Pessoas

PORTARIA Nº 13.044/DDP

SILVANA MARIA SINISCALCO DUARTE CHINELATTO, Secretária de Gestão de Pessoas, no uso das atribuições conferidas pelo Decreto nº. 16.089 de 19 de março de 2008, resolve revogar a Portaria nº 12.768/DDP, de 04 de janeiro de 2011, que nomeou VILMA JACINTO DO PRADO, para exercer o cargo de AUXILIAR DE EDUCAÇÃO, pelo não cumprimento do prazo legal.
Palácio dos Tropeiros, em 26 de janeiro de 2011.

SILVANA MARIA SINISCALCO DUARTE
CHINELATTO
Secretária de Gestão de Pessoas

PORTARIA Nº 13.045/DDP

SILVANA MARIA SINISCALCO DUARTE CHINELATTO, Secretária de Gestão de Pessoas, no uso das atribuições conferidas pelo Decreto nº. 16.089 de 19 de março de 2008, resolve revogar a Portaria nº 12.821/DDP, de 06 de janeiro de 2011, que nomeou LUCIANE APARECIDA DA SILVEIRA MONTEIRO, para exercer o cargo de AUXILIAR DE EDUCAÇÃO, pelo não cumprimento do prazo legal.
Palácio dos Tropeiros, em 26 de janeiro de 2011.

SILVANA MARIA SINISCALCO DUARTE
CHINELATTO
Secretária de Gestão de Pessoas

PORTARIA Nº 13.046/DDP

SILVANA MARIA SINISCALCO DUARTE CHINELATTO, Secretária de Gestão de Pessoas, no uso das atribuições conferidas pelo Decreto nº. 16.089 de 19 de março de 2008, resolve revogar a Portaria nº 12.839/DDP, de 06 de janeiro de 2011, que nomeou JOSETE NAIR DE OLIVEIRA FERRAZ, para exercer o cargo de INSPETOR DE ALUNOS, pelo não cumprimento do prazo legal.
Palácio dos Tropeiros, em 26 de janeiro de 2011.

SILVANA MARIA SINISCALCO DUARTE
CHINELATTO
Secretária de Gestão de Pessoas

PORTARIA Nº 13.047/DDP

SILVANA MARIA SINISCALCO DUARTE CHINELATTO, Secretária de Gestão de Pessoas, no uso das atribuições conferidas pelo Decreto nº. 16.089 de 19 de março de 2008, resolve revogar a Portaria nº 12.843/DDP, de 06 de janeiro de 2011, que nomeou GLAUCIA BUENO SOARES, para exercer o cargo de ENFERMEIRO, pelo não cumprimento do prazo legal.
Palácio dos Tropeiros, em 26 de janeiro de 2011.

SILVANA MARIA SINISCALCO DUARTE
CHINELATTO
Secretária de Gestão de Pessoas

PORTARIA Nº 13.048/DDP

SILVANA MARIA SINISCALCO DUARTE CHINELATTO, Secretária de Gestão de Pessoas, no uso das atribuições conferidas pelo Decreto nº. 16.089 de 19 de março de 2008, resolve revogar a Portaria nº 12.852/DDP, de 13 de janeiro de 2011, que nomeou GILSON DA SILVA TOMAZ, para exercer o cargo de TÉCNICO DE CONTROLE ADMINISTRATIVO, pelo não cumprimento do prazo legal.
Palácio dos Tropeiros, em 26 de janeiro de 2011.

SILVANA MARIA SINISCALCO DUARTE
CHINELATTO
Secretária de Gestão de Pessoas

PORTARIA Nº 13.049/DDP

VITOR LIPPI, Prefeito do Município de Sorocaba, no uso das atribuições constantes do artigo 61, inciso XI, da Lei Orgânica do Município de Sorocaba, e a vista do resultado final do Concurso Público nº 03/2008, devidamente homologado em 26/06/2008, nomeia ELIZABETE MARIA DA SILVA CARDOSO, para exercer na Secretaria da Educação, em caráter efetivo, o cargo de AUXILIAR DE EDUCAÇÃO, criado pela Lei nº 6.478 de 30 de outubro de 2001, com vaga criada pela Lei nº 9.132 de 26 de maio de 2010.
Palácio dos Tropeiros, em 26 de janeiro de 2011.

VITOR LIPPI
Prefeito Municipal

PORTARIA Nº 13.050/DDP

VITOR LIPPI, Prefeito do Município de Sorocaba, no uso das atribuições constantes do artigo 61, inciso XI, da Lei Orgânica do Município de Sorocaba, e a vista do resultado final do Concurso Público nº 03/2008, devidamente homologado em 26/06/2008, nomeia WALNEY DE OLIVEIRA CAMARGO, para exercer na Secretaria da Educação, em caráter efetivo, o cargo de AUXILIAR DE EDUCAÇÃO, criado pela Lei nº 6.478 de 30 de outubro de 2001, com vaga criada pela Lei nº 9.132 de 26 de maio de 2010.
Palácio dos Tropeiros, em 26 de janeiro de 2011.

VITOR LIPPI
Prefeito Municipal

PORTARIA Nº 13.051/DDP

VITOR LIPPI, Prefeito do Município de Sorocaba, no uso das atribuições constantes do artigo 61, inciso XI, da Lei Orgânica do Município de Sorocaba, e a vista do resultado final do Concurso Público nº 03/2008, devidamente homologado em 26/06/2008, nomeia ELCI MARIA CARDOZO, para exercer na Secretaria da Educação, em caráter efetivo, o cargo de INSPETOR DE ALUNOS, criado pela Lei nº 3.802 de 04 de dezembro de 1991, com vaga criada pela Lei nº 8.348 de 27 de dezembro de 2007.
Palácio dos Tropeiros, em 26 de janeiro de 2011.

VITOR LIPPI
Prefeito Municipal

PORTARIA Nº 13.052/DDP

VITOR LIPPI, Prefeito do Município de Sorocaba, no uso das atribuições constantes do artigo 61, inciso XI, da Lei Orgânica do Município de Sorocaba, e a vista do resultado final do Concurso Público nº 03/2008, devidamente homologado em 26/06/2008, nomeia MARIA ESTÉR DE NORONHA, para exercer na Secretaria da Educação, em caráter efetivo, o cargo de AUXILIAR DE EDUCAÇÃO, criado pela Lei nº 6.478 de 30 de outubro de 2001, com vaga criada pela Lei nº 9.132 de 26 de maio de 2010.
Palácio dos Tropeiros, em 26 de janeiro de 2011.

VITOR LIPPI
Prefeito Municipal

PORTARIA Nº 13.053/DDP

VITOR LIPPI, Prefeito do Município de Sorocaba, no uso das atribuições constantes do artigo 61, inciso XI, da Lei Orgânica do Município de Sorocaba, e a vista do resultado final do Concurso Público nº 03/2008, devidamente homologado em 26/06/2008, nomeia LUCIANA PAULA FERNANDES, para exercer na Secretaria da Educação, em caráter efetivo, o cargo de AUXILIAR DE EDUCAÇÃO, criado pela Lei nº 6.478 de 30 de outubro de 2001, com vaga criada pela Lei nº 9.132 de 26 de maio de 2010.
Palácio dos Tropeiros, em 26 de janeiro de 2011.

VITOR LIPPI
Prefeito Municipal

PORTARIA Nº 13.054/DDP

VITOR LIPPI, Prefeito do Município de Sorocaba, no uso das atribuições constantes do artigo 61, inciso XI, da Lei Orgânica do Município de Sorocaba, e a vista do resultado final do Concurso Público nº 03/2008, devidamente homologado em 26/06/2008, nomeia ADRIANA BESERRA DIAS, para exercer na Secretaria da Educação, em caráter efetivo, o cargo de AUXILIAR DE EDUCAÇÃO, criado pela Lei nº 6.478 de 30 de outubro de 2001, com vaga criada pela Lei nº 9.132 de 26 de maio de 2010.
Palácio dos Tropeiros, em 26 de janeiro de 2011.

VITOR LIPPI
Prefeito Municipal

PORTARIA Nº 13.055/DDP

VITOR LIPPI, Prefeito do Município de Sorocaba, no uso das atribuições constantes do artigo 61, inciso XI, da Lei Orgânica do Município de Sorocaba, e a vista do resultado final do Concurso Público nº 03/2008, devidamente homologado em 26/06/2008, nomeia VÂNIA MARIA TUNES BOTELHO, para exercer na Secretaria da Educação, em caráter efetivo, o cargo de INSPETOR DE ALUNOS, criado pela Lei nº 3.802 de 04 de dezembro de 1991, com vaga criada pela Lei nº 8.348 de 27 de dezembro de 2007.

Palácio dos Tropeiros, em 26 de janeiro de 2011.

VITOR LIPPI
Prefeito Municipal

PORTARIA Nº 13.056/DDP

VITOR LIPPI, Prefeito do Município de Sorocaba, no uso das atribuições constantes do artigo 61, inciso XI, da Lei Orgânica do Município de Sorocaba, e a vista do resultado final do Concurso Público nº 04/2010, devidamente homologado em 02/07/2010, nomeia ALEXANDRA OLIVEIRA ANTUNES, para exercer na Secretaria da Saúde, em caráter efetivo, o cargo de ENFERMEIRO, criado pela Lei nº 3.454 de 18 de dezembro de 1990, com vaga criada pela Lei nº 7.614 de 16 de dezembro de 2005.

Palácio dos Tropeiros, em 26 de janeiro de 2011.

VITOR LIPPI
Prefeito Municipal

PORTARIA Nº 13.057/DDP

VITOR LIPPI, Prefeito do Município de Sorocaba, no uso das atribuições constantes do artigo 61, inciso XI, da Lei Orgânica do Município de Sorocaba, e a vista do resultado final do Concurso Público nº 03/2008, devidamente homologado em 26/06/2008, nomeia LUCIANE SOUSA DA SILVA, para exercer na Secretaria da Administração, em caráter efetivo, o cargo de TÉCNICO DE CONTROLE ADMINISTRATIVO, criado pela Lei nº 8.348 de 27 de dezembro de 2007.

Palácio dos Tropeiros, em 26 de janeiro de 2011.

VITOR LIPPI
Prefeito Municipal

PORTARIA Nº 13.058/DDP

SILVANA MARIA SINISCALCO DUARTE CHINELATTO, Secretária de Gestão de Pessoas, no uso das atribuições legais e de acordo com o artigo 16 da Lei nº 3.800/91, com nova redação pela Lei nº 8.290/07, e decreto nº 16.089/08, resolve prorrogar por 05 dias, a posse de RENATA CAMARGO PIRES TENÓRIO DE LIMA, nomeada pela portaria nº 13.027/DDP, de 18 de janeiro de 2011, para o cargo de AUXILIAR DE EDUCAÇÃO.

Palácio dos Tropeiros, em 26 de janeiro de 2011.

SILVANA MARIA SINISCALCO DUARTE
CHINELATTO
Secretária de Gestão de Pessoas

PORTARIA Nº 13.059/DDP

VITOR LIPPI, Prefeito do Município de Sorocaba, no uso das atribuições constantes do artigo 61, inciso XI, da Lei Orgânica do Município de Sorocaba, e a vista do resultado final do Concurso Público nº 04/2010, devidamente homologado em 02/07/2010, nomeia IVAN LUIZ ASSUMPÇÃO, para exercer na Secretaria de Esporte, em caráter efetivo, o cargo de TÉCNICO DE ESPORTES I, criado pela Lei nº 3.761 de 20 de novembro de 1991, com vaga criada pela Lei nº 4.503 de 24 de março de 1994.

Palácio dos Tropeiros, em 26 de janeiro de 2011.

VITOR LIPPI
Prefeito Municipal

PORTARIA Nº 13.060/DDP

VITOR LIPPI, Prefeito do Município de Sorocaba, no uso das atribuições constantes do artigo 61, inciso XI, da Lei Orgânica do Município de Sorocaba, e a vista do resultado final do Concurso Público nº 03/2008, devidamente homologado em 26/06/2008, nomeia MÁRCIO DOS SANTOS,

para exercer na Secretaria da Saúde, em caráter efetivo, o cargo de MOTORISTA ESPECIALIZADO, criado pela Lei nº 3.802 de 04 de dezembro de 1991.

Palácio dos Tropeiros, em 26 de janeiro de 2011.

VITOR LIPPI
Prefeito Municipal

PORTARIA Nº 13.061/DDP

VITOR LIPPI, Prefeito do Município de Sorocaba, no uso das atribuições constantes do artigo 61, inciso XI, da Lei Orgânica do Município de Sorocaba, e a vista do resultado final do Concurso Público nº 04/2010, devidamente homologado em 02/07/2010, nomeia FERNANDO DO NASCIMENTO, para exercer na Secretaria da Saúde, em caráter efetivo, o cargo de AGENTE DE VIGILÂNCIA SANITÁRIA I, criado pela Lei nº 3.802 de 04 de dezembro de 1991, com vaga criada pela Lei nº 4.065 de 05 de novembro de 1992.

Palácio dos Tropeiros, em 26 de janeiro de 2011.

VITOR LIPPI
Prefeito Municipal

PORTARIA Nº 13.062/DDP

VITOR LIPPI, Prefeito do Município de Sorocaba, no uso das atribuições constantes do artigo 61, inciso XI, da Lei Orgânica do Município de Sorocaba, e a vista do resultado final do Concurso Público nº 04/2010, devidamente homologado em 02/07/2010, nomeia KATHIUSCIA GOUVEIA DE OLIVEIRA, para exercer na Secretaria da Saúde, em caráter efetivo, o cargo de AGENTE DE VIGILÂNCIA SANITÁRIA I, criado pela Lei nº 3.802 de 04 de dezembro de 1991, com vaga criada pela Lei nº 4.065 de 05 de novembro de 1992.

Palácio dos Tropeiros, em 26 de janeiro de 2011.

VITOR LIPPI
Prefeito Municipal

PORTARIA Nº 13.063/DDP

VITOR LIPPI, Prefeito do Município de Sorocaba, no uso das atribuições constantes do artigo 61, inciso XI, da Lei Orgânica do Município de Sorocaba, e a vista do resultado final do Concurso Público nº 04/2010, devidamente homologado em 02/07/2010, nomeia HENRIQUE HASEGAWA, para exercer na Secretaria da Saúde, em caráter efetivo, o cargo de AGENTE DE VIGILÂNCIA SANITÁRIA I, criado pela Lei nº 3.802 de 04 de dezembro de 1991, com vaga criada pela Lei nº 8.348 de 27 de dezembro de 2007.

Palácio dos Tropeiros, em 26 de janeiro de 2011.

VITOR LIPPI
Prefeito Municipal

Portarias Publicadas na I.O.M em 21/01/2011

Errata:
As Portarias de nos 12.864/DDP a 12.976/DDP de 18/01/2011, onde constou: Concurso Público nº 05/2007, devidamente homologado em 28/11/2007, leia-se: Concurso Público nº 03/2010, devidamente homologado em 02/07/2010.

Palácio dos Tropeiros, em 21 de janeiro de 2011.

Maria do Carmo Paes
Diretora da Área de Planej. de Pessoas

Silvana Maria S. D. Chinelatto
Secretária de Gestão de Pessoas

Convocação Publicada na I.O.M em 21/01/2011 Errata:

Convocação para o Concurso de Acesso de Secretária Escolar de 20 de janeiro de 2011

ONDE CONSTOU
Técnicos de Enfermagem
Diploma do Curso de Técnico de Enfermagem

LEIA-SE
Secretárias Escolares
Diploma (Obs.Conforme requisitos do edital)

Desconsiderar os sub-itens 03 e 08 das Cópias para

SEAD

DIVISÃO DE EDITAIS E CONTRATOS SEÇÃO DE GESTÃO DE CONTRATOS

Contratante: Prefeitura Municipal de Sorocaba.
Contratada: A. FERNANDEZ ENGENHARIA E CONSTRUÇÕES LTDA.

Processo: CPL nº 421/2007 - Concorrência nº 002/2007.

Objeto: Para Locação e Operação de Equipamentos Pesados para Terraplanagem em Vias Não Pavimentadas.

Assunto: Fica o contrato celebrado em 17/01/2008, prorrogado por 12 meses a partir de 17/01/2011 a 16/01/2012 nos termos do artigo 57, Inciso II Lei Federal 8666/93.

Sorocaba, 14 de Janeiro de 2.011.

Clarice Ortiz Martins
Seção de Gestão de Contratos

DIVISÃO DE EDITAIS E CONTRATOS SEÇÃO DE GESTÃO DE CONTRATOS

Contratante: Prefeitura Municipal de Sorocaba.
Contratada: A. FERNANDEZ ENGENHARIA E CONSTRUÇÕES LTDA..

Processo CPL nº 421/2007 - Concorrência nº 027/2007.

Objeto: Para Locação e Operação de Equipamentos Pesados Para Terraplanagem em Vias Não Pavimentadas.

Assunto: Fica o contrato celebrado em 17/01/2008, prorrogado por 12 (doze) meses, a partir de 17/01/2011 até 16/01/2012 ou até a conclusão de novo processo licitatório, nos termos do artigo 57 e Incisos da Lei Federal nº 8.666/93.

Sorocaba, 13 de Janeiro de 2.011.

Clarice Ortiz Martins
Seção de Gestão de Contratos

DIVISÃO DE EDITAIS E CONTRATOS SEÇÃO DE GESTÃO DE CONTRATOS

Contratante: Prefeitura Municipal de Sorocaba.
Contratada: Casagrande Prestadora de Serviços e Construções Ltda.

Processo CPL nº 4019/2009 - Convite nº 205/2009.
Objeto: Prestação de Serviço de Reforma e Construção de Banheiro no Parque Pedro Godoy - Bairro Nova Esperança.

Assunto: Fica o contrato celebrado em 27/01/2010, prorrogado por 60 (sessenta) dias, a partir de 14/05/2010 até 12/07/2010 nos termos do artigo 57 e Incisos da Lei Federal nº 8.666/93.

Sorocaba, 13 de Maio de 2.010.

Maria Sueli Araújo
Seção de Gestão de Contratos

DIVISÃO DE EDITAIS E CONTRATOS SEÇÃO DE GESTÃO DE CONTRATOS

Contratante: Prefeitura Municipal de Sorocaba.
Contratada: Casagrande Prestadora de Serviços e Construções Ltda.

serem entregues na DAP.

Palácio dos Tropeiros, em 26 de janeiro de 2011.

Maria do Carmo Paes
Diretora da Área de Planej. de Pessoas

Silvana Maria S. D. Chinelatto
Secretária de Gestão de Pessoas

Secretaria da Administração

Processo CPL nº 4019/2009 - Convite nº 205/2009.

Objeto: Prestação de Serviço de Reforma e Construção de Banheiro no Parque Pedro Godoy - Bairro Nova Esperança.

Assunto: Fica o contrato celebrado em 27/01/2010, prorrogado por 60 (sessenta) dias, a partir de 13/07/2010 até 10/09/2010 nos termos do artigo 57 e Incisos da Lei Federal nº 8.666/93.

Sorocaba, 10 de Julho de 2.010.

Clarice Ortiz Martins
Seção de Gestão de Contratos

DIVISÃO DE EDITAIS E CONTRATOS SEÇÃO DE GESTÃO DE CONTRATOS

Contratante: Prefeitura Municipal de Sorocaba.
Contratada: Casagrande Prestadora de Serviços e Construções Ltda.

Processo CPL nº 4019/2009 - Convite nº 205/2009.

Objeto: Prestação de Serviço de Reforma e Construção de Banheiro no Parque Pedro Godoy - Bairro Nova Esperança.

Assunto: Fica o contrato celebrado em 27/01/2010, aditado em 45% (Quarenta e Cinco Por Cento), dentro dos limites permitidos pelo artigo 65, parágrafo 1º da Lei Federal nº 8.666/93.

Sorocaba, 22 de Junho de 2.010.

Clarice Ortiz Martins
Seção de Gestão de Contratos

TERMO DE PRORROGAÇÃO DE CONTRATO

Processo CPL nº 681/2006 - Inexigibilidade nº 055/2010.

Objeto: Serviço de Arbitragem para Jogos.
Assunto: Fica o contrato celebrado em 12/03/2007, prorrogado por 06 (seis) meses, a partir de 01/01/2011 até 30/06/2011, nos termos do artigo 57, inciso II da Lei.

Contratante: Prefeitura Municipal de Sorocaba.
Contratada: Associação Sorocabana de Árbitros

CLARICE ORTIZ MARTINS
Seção de Gestão de Contratos

TERMO DE PRORROGAÇÃO DE CONTRATO

Processo CPL nº 681/2006 - Inexigibilidade nº 055/2010.

Objeto: Serviço de Arbitragem para Jogos.
Assunto: Fica o contrato celebrado em 12/03/2007, prorrogado por 06 (seis) meses, a partir de 01/01/2011 até 30/06/2011, nos termos do artigo 57, inciso II da Lei.

Contratante: Prefeitura Municipal de Sorocaba.
Contratada: Liga Sorocabana de Futsal

CLARICE ORTIZ MARTINS
Seção de Gestão de Contratos

TERMO DE PRORROGAÇÃO DE CONTRATO

Processo CPL nº 705/2009 - Convite nº. 038/2009.
Objeto: Serviço de Limpeza para Museus Municipais e Estação "Paula Souza"
Assunto: Fica o contrato celebrado em 01/11/2009, prorrogado por 06 (seis) meses, a partir de 01/11/2010 até 30/04/2011, nos termos do artigo 57, inciso II da Lei.

Contratante: Prefeitura Municipal de Sorocaba.
Contratada: Dr. Mudanças e Serviços Ltda ME

CLARICE ORTIZ MARTINS
Seção de Gestão de Contratos

TERMO DE PRORROGAÇÃO DE CONTRATO

Processo CPL nº 1225/2008 - Tomada de Preços nº. 018/2008.
Objeto: Serviço de Manutenção em Vídeo Monitor para dar Suporte Onsite na Rede Wirelles
Assunto: Fica o contrato celebrado em 22/10/2008, prorrogado por 06 (seis) meses, a partir de 22/10/2010 até 21/04/2011, nos termos do artigo 57, inciso II da Lei.

Contratante: Prefeitura Municipal de Sorocaba.
Contratada: Rota Telecom Comércio de Produtos Eletrônicos e Serviços Ltda

CLARICE ORTIZ MARTINS
Seção de Gestão de Contratos

TERMO DE PRORROGAÇÃO DE CONTRATO

Processo CPL nº 2831/2008 - Convite nº. 177/2008.
Objeto: Serviços Comuns de Atividades Auxiliares de Mensageiro
Assunto: Fica o contrato celebrado em 01/10/2008, prorrogado por 06 (seis) meses, a partir de 08/11/2010 até 07/05/2011, nos termos do artigo 57, inciso II da Lei.

Contratante: Prefeitura Municipal de Sorocaba.
Contratada: Acesso Express Serviços de Logística e Transportes Ltda

CLARICE ORTIZ MARTINS
Seção de Gestão de Contratos

HOMOLOGAÇÃO PREGÃO Nº 51/2010

A PREFEITURA MUNICIPAL DE SOROCABA, nos termos do artigo 8º, inciso VI do Decreto nº 5.450 de 31 de Maio de 2005, por sua Autoridade Competente, declara Homologado dos lotes 06 e 08 do Pregão Presencial nº 51/2010 - CPL nº 2912/2010, destinado à APLICAÇÃO DE CURSOS DIVERSOS PARA UNIT Sorocaba, 21 de Janeiro de 2010. Elaine Bueno Silva - Pregoeiro.

HOMOLOGAÇÃO PREGÃO Nº 81/2010

A PREFEITURA MUNICIPAL DE SOROCABA, nos termos do artigo 8º, inciso VI do Decreto nº 5.450 de 31 de Maio de 2005, por sua Autoridade Competente, declara Homologado este Pregão Presencial nº 81/2010 - CPL nº 3397/2010, destinado à LOCAÇÃO DE EQUIPAMENTOS DE ILUMINAÇÃO E SONORIZAÇÃO PARA O CARNAVAL. Sorocaba, 21 de Janeiro de 2010. Rosemeire Nunes de Oliveira - Pregoeiro.

TERMO DE PRORROGAÇÃO DE CONTRATO

Processo CPL nº 355/2007 - PE nº. 159/2007.
Objeto: Fica o contrato celebrado em 10/08/2007, prorrogado por 06 (seis) meses, a partir de 10/11/10 até 09/05/11, nos termos dos artigos 57, Inciso

II da Lei 8.666/93.

Assunto: Serviços de hospedagem do novo site.
Contratante: Prefeitura Municipal de Sorocaba.
Contratada: CTBC Multimídia Data Net S/A.
Valor: R\$ 40.749,84 (Quarenta Mil, Setecentos e Quarenta e Nove Reais e Oitenta e Quatro Centavos).

Sorocaba, 10 de novembro de 2010.

CLARICE ORTIZ MARTINS
SEÇÃO DE GESTÃO DE CONTRATOS.

TERMO DE PRORROGAÇÃO DE CONTRATO

Processo CPL nº 390/2007 - CP nº. 25/2007.
Objeto: Fica o contrato celebrado em 21/05/2008, aditado em 25% (vinte e cinco por cento), dentro dos limites permitidos pelo artigo 65, parágrafo 1º da Lei 8.666/93.

Assunto: Serviços de Confecção e Distribuição do Jornal "Município de Sorocaba".
Contratante: Prefeitura Municipal de Sorocaba.
Contratada: Ipanema Sistema Gráfico e Editora Ltda.
Valor: R\$ 221.827,54 (Duzentos e Vinte e Um Mil, Oitocentos e Vinte e Sete Reais e Cinquenta e Quatro Centavos).

Sorocaba, 25 de janeiro de 2011.

CLARICE ORTIZ MARTINS
SEÇÃO DE GESTÃO DE CONTRATOS.

TERMO DE PRORROGAÇÃO DE CONTRATO

Processo CPL nº 2077/2009 - PREGÃO nº. 0111/2009.

Objeto: Fica o contrato celebrado em 24/09/2009, prorrogado por 06 (seis) meses, a partir de 24/12/10 até 23/06/11, nos termos dos artigos 57 e Inciso II da Lei 8.666/93.

Assunto: Serviços de Manutenção de Hardware e Software com cobertura de peças Alpha Server 1200
Contratante: Prefeitura Municipal de Sorocaba.
Contratada: Skill Computer Services Ltda
Valor: R\$ 16.097,35 (Dezesseis Mil Noventa e Sete Reais e Trinta e Cinco Centavos).

Sorocaba, 23 de Dezembro de 2010.

CLARICE ORTIZ MARTINS
SEÇÃO DE GESTÃO DE CONTRATOS.

DIVISÃO DE LICITAÇÕES E PREGÕES. SEÇÃO DE LICITAÇÕES.

PROCESSO: CPL nº.2545/2010
MODALIDADE: PREGÃO PRESENCIAL Nº 029/2010.

OBJETO: DESTINADO À CONTRATAÇÃO DE EMPRESA PARA PRESTAÇÃO DE SERVIÇO DE LIMPEZA PARA A DÍVIDA ATIVA.

CONTRATANTE: PREFEITURA DE SOROCABA.
CONTRATADA: VLP SERVIÇOS DE PORTARIA E LIMPEZA COM FORNECIMENTO DE MATERIAL LTDA - EPP.
VALOR: R\$ 52.030,80 (Cinquenta e Dois Mil, Trinta Reais e Oitenta Centavos).
DOTAÇÃO: 60100.3.3.90.39.78.04.129.7001.2247.

PROCESSO: CPL nº. 2623/2010

MODALIDADE: Pregão Presencial nº. 34/2010
OBJETO: DESTINADO A AQUISIÇÃO DE KITS DE MATERIAL ESCOLAR.

CONTRATANTE: Prefeitura de Sorocaba
CONTRATADA: A VIRTUAL SP EMPRESARIAL LTDA - EPP
VALOR: R\$ 4.850.634,14 (Quatro milhões, Oito-

centos e Cinquenta Mil, Seiscentos e Trinta e Quatro Reais, Quatorze Centavos).
CONTRATADA: V & P DISTRIBUIDORA LTDA - EPP.
VALOR: R\$ 516.902,73 (Quinhentos e Dezesseis Mil, Novecentos e Dois Reais, Setenta e Três Centavos).

Maria Teresinha Del Cistia
SECRETARIA DA EDUCAÇÃO

DIVISÃO DE LICITAÇÕES E PREGÕES SEÇÃO DE LICITAÇÕES

PROCESSO: CPL nº. 1885/2010.
MODALIDADE: CP nº. 19/2010.
OBJETO: DESTINADO A CONTRATAÇÃO DE EMPRESA PARA REFORMA E AMPLIAÇÃO DO PRÉDIO ONDE SERÁ IMPLANTADO O AMBULATÓRIO MÉDICO DE ESPECIALIDADES - AME.

CONTRATANTE: PREFEITURA MUNICIPAL DE SOROCABA.
CONTRATADAS: IMPREJ ENGENHARIA LTDA
VALOR: R\$ 2.071.772,80 (Dois Milhões, Setenta e Um Mil, Setecentos e Setenta e Dois Reais e Oitenta Centavos).
DOTAÇÃO: 110100.4.4.90.51.99.10.301.1001.1645.

DENISE HELENA MOLINA
SEÇÃO DE LICITAÇÕES

DIVISÃO DE LICITAÇÃO E COMPRAS. SEÇÃO DE LICITAÇÃO E COMPRAS.

PROCESSO: CPL nº. 2527/2010.
MODALIDADE: Pregão Presencial nº. 026/2010.
OBJETO: SERVIÇO DE LIMPEZA COM FORNECIMENTO DE MATERIAL PARA 09 UNIDADES DO SABE TUDO POR 12 MESES.
CONTRATANTE: Prefeitura de Sorocaba.
CONTRATADA: DR. MUDANÇAS E SERVIÇOS LTDA - ME.
VALOR: R\$ 198.000,00 (Cento e Noventa e Oito Mil Reais).
DOTAÇÃO: 100400.3.3.90.39.78.12.361.2022.2737.

DENISE HELENA MOLINA
Seção de Licitação e Compras

DIVISÃO DE LICITAÇÕES E PREGÕES SEÇÃO DE LICITAÇÕES.

PROCESSO: CPL nº. 3101/2010.
MODALIDADE: Convite nº. 249/2010.
OBJETO: CONTRATAÇÃO DE EMPRESA PARA PRESTAÇÃO DE SERVIÇOS TÉCNICOS ESPECIALIZADOS EM ESTUDOS NA ÁREA DE ENGENHARIA DE TRANSPORTE PARA DEFINIÇÃO DE VIABILIDADE TÉCNICA E INSTITUCIONAL PARA INCLUSÃO DA AVENIDA ITAVUVU NO PROGRAMA SOROCABA TOTAL - CAF.
CONTRATANTE: Prefeitura de Sorocaba.
CONTRATADA: PAULO OLIVEIRA ENGENHARIA LTDA.
VALOR: R\$ 139.000,00 (Cento e Trinta e Nove Mil Reais).
DOTAÇÃO: 30500.4.4.90.51.99.15.782.5015.1384.

DENISE HELENA MOLINA
Seção de Licitações

DIVISÃO DE EDITAIS E CONTRATOS SEÇÃO DE GESTÃO DE CONTRATOS

PROCESSO: PA 10.652/2008
ASSUNTO: PRESTAÇÃO DE SERVIÇOS LABORATORIAIS.
OBJETO: FICA O CONTRATO CELEBRADO EM

21/10/2008, PRORROGADO POR 12 (DOZE) MESES, A PARTIR DE 21/10/2010 ATÉ 20/10/11, NOS TERMOS DOS ARTIGOS 57, INCISO II DA LEI 8.666/93.

CONTRATANTE: PREFEITURA DE SOROCABA.
CONTRATADA: ASSOCIAÇÃO PROTETORA DOS INSANOS DE SOROCABA
VALOR: R\$ 1.728.000,00 (UM MILHÃO, SETECENTOS E VINTE E OITO MIL REAIS).
CONTRATADA: SAPS - SERVIÇO DE ATENDIMENTO PSICO-SOCIAL DE SOROCABA LTDA
VALOR: 480.000,00 (QUATROCENTOS E OITENTA MIL REAIS).
CONTRATADA: ASSOCIAÇÃO PRÓ-REINTEGRAÇÃO SOCIAL DA CRIANÇA
VALOR: 336.000,00 (TREZENTOS E TRINTA E SEIS MIL REAIS).

CLARICE ORTIZ MARTINS
SEÇÃO DE GESTÃO DE CONTRATOS

DIVISÃO DE LICITAÇÕES E PREGÕES. SEÇÃO DE LICITAÇÕES.

PROCESSO: CPL nº. 28202010.
MODALIDADE: TP nº. 40/2010.
OBJETO: DESTINADO À CONTRATAÇÃO DE EMPRESA ESPECIALIZADA PARA CONSTRUÇÃO DO MURO DE DIVISA NO CEMITÉRIO SANTO ANTÔNIO.
CONTRATANTE: PREFEITURA MUNICIPAL DE SOROCABA.
CONTRATADA: IMPREJ ENGENHARIA LTDA
VALOR: R\$ 331.092,90 (Trezentos e Trinta e Um Mil, Noventa e Dois Reais e Noventa Centavos).
DOTAÇÃO: 90100.4.4.90.51.91.15.451.5002.1410.

DENISE HELENA MOLINA
SEÇÃO DE LICITAÇÕES

DIVISÃO DE EDITAIS E CONTRATOS SEÇÃO DE GESTÃO DE CONTRATOS

PROCESSO: CPL nº. 22/2006 - PE 009/2006
OBJETO: Contrato de Empresa para Prestação de Serviço de Seleção e Acondicionamento, Entrega à Domicílio e Controle de Cestas de Alimentos para Funcionários desta PMS .
ASSUNTO: Fica o contrato celebrado em 23/06/2006, prorrogado pelo prazo de 06 (seis) meses, a partir de 22/10/2010 até 21/04/2011 de acordo com o artigo 57 e inciso II da Lei.
CONTRATANTE: Prefeitura de Sorocaba.
CONTRATADA: CALVO COMERCIAL IMP. E EXP. LTDA.
VALORES: Prorrogação R\$ 4.495.575,00

Clarice Ortiz Martins
Seção de Gestão de Contratos

DIVISÃO DE EDITAIS E CONTRATOS. SEÇÃO DE GESTÃO DE CONTRATOS

Processo CPL nº 1492/2008 - Inexibilidade nº. 27/2008
Objeto: Fica o contrato celebrado em 09/12/2008, aditado dentro dos limites permitidos pelo artigo 65, parágrafo 1º da Lei, ficando alterada cláusula do contrato inicial, conforme segue:
1.1 - Obriga-se a contratada a prestar serviços na área de saúde, exclusivamente na atividade de transplante de órgãos (fígado, coração, pâncreas, rim, tecido ósseo condro fácio ligamentoso, retirada de córnea e transplante de medula óssea autogênico).
Assunto: Prestação de serviços na área de saúde (Atendimento SUS) exclusivamente na atividade de transplantes de órgãos.
Contratante: Prefeitura Municipal de Sorocaba.
Contratada: Unimed de Sorocaba - Cooperativa de

Trabalho Médico.

Sorocaba, 20 de Abril de 2010.

Clarice Ortiz Martins
Seção de Gestão de Contratos

DIVISÃO DE EDITAIS E CONTRATOS SEÇÃO DE GESTÃO DE CONTRATOS

Processo CPL nº 120/2005 - Inexigibilidade nº. 020/2005

Objeto: Fica o contrato celebrado em 26/08/2005 aditado para inclusão da seguinte cláusula: "O presente Contrato fica submetido ao cumprimento do Regimento Interno da Ouvidoria da Saúde, publicada na Imprensa Oficial do Município aos 09 de maio de 2008", nos termos do artigo 65 da Lei 8.666/93.

Assunto: Serviço de Fisioterapia para usuários do SUS.

Contratante: Prefeitura Municipal de Sorocaba.
Contratada: Clínica de Fisioterapia Santa Luzia Ltda.

Sorocaba, 21 de Maio de 2010.

CLARICE ORTIZ MARTINS
Seção de Gestão de Contratos

DIVISÃO DE EDITAIS E CONTRATOS. SEÇÃO DE GESTÃO DE CONTRATOS

Processo CPL nº 675/2009 - Pregão nº. 37/2009
Objeto: Fica o contrato celebrado em 26/01/2010, aditado em 25% (Vinte e cinco por cento), dentro dos limites permitidos pelo artigo 65, parágrafo 1º da Lei.

Assunto: Serviços de transportes intermunicipais para pacientes em tratamento de hemodiálise.
Contratante: Prefeitura Municipal de Sorocaba.
Contratada: Cyro Augusto Totta ME.
Valor: R\$ 34.260,00 (Trinta e quatro mil, duzentos e sessenta reais)

Sorocaba, 22 de Novembro de 2010.

Clarice Ortiz Martins
Seção de Gestão de Contratos

DIVISÃO DE EDITAIS E CONTRATOS SEÇÃO DE GESTÃO DE CONTRATOS

Processo CPL nº 120/2005 - Inexigibilidade nº. 020/2005

Objeto: Fica o contrato celebrado em 26/08/2005, prorrogado por 06 (seis) meses, à partir de 02/08/2010 até 01/02/2011, nos termos dos artigos 57, parágrafo 4º da Lei 8.666/93.

Assunto: Serviço de Fisioterapia para usuários do SUS.

Contratante: Prefeitura Municipal de Sorocaba.
Contratada: Clínica de Fisioterapia Santa Luzia Ltda.

Valor: R\$ 156.000,00 (cento e cinquenta e seis mil reais).

Sorocaba, 30 de Julho de 2010.

CLARICE ORTIZ MARTINS
Seção de Gestão de Contratos

DIVISÃO DE EDITAIS E CONTRATOS SEÇÃO DE GESTÃO DE CONTRATOS

Contratante: Prefeitura Municipal de Sorocaba.
Contratada: SERG PAULISTA CONSTRUÇÕES E SERVIÇOS TÉCNICOS LTDA.

Processo: CPL nº 246/2007 - Tomada de Preço nº 020/2007.

Objeto: Construção e Reforma de Passeios (Calçadas) em Áreas Públicas e Revitalizadas - LOTE II.
Assunto: Fica o contrato celebrado em 01/02/2008, prorrogado por 90 (noventa) dias, a partir de 01/12/2010 até 28/02/2011, nos termos do artigo 57, e inciso II da Lei 8.666/93.

Sorocaba, 25 de Novembro de 2.010.

Clarice Ortiz Martins
Seção de Gestão de Contratos

DIVISÃO DE EDITAIS E CONTRATOS SEÇÃO DE GESTÃO DE CONTRATOS

Contratante: Prefeitura Municipal de Sorocaba.
Contratada: SOROTEC CONSTRUTORA LTDA.
Processo: CPL nº 457/2007 - Tomada de Preço nº 053/2007.

Objeto: Execução de Pisos de Calçadas em Áreas Públicas e Avenidas.

Assunto: Fica o contrato celebrado em 18/02/2008, prorrogado por 90 (noventa) dias, ou até que se conclua e nova licitação, a partir de 28/01/2011 até 29/04/2011, nos termos do artigo 57, e inciso II da Lei 8.666/93.

Sorocaba, 10 de Janeiro de 2.011.

Clarice Ortiz Martins
Seção de Gestão de Contratos

TERMO DE CONCESSÃO

Atendendo às disposições contidas na Resolução 02/2002, do Tribunal de Contas do Estado de São Paulo e em conformidade com solicitação da FUNSERV - Fundação dos Servidores Públicos do Município de Sorocaba, informamos que de acordo com os artigos 133 e 143, da Lei n.º 3.800 de 02 de dezembro de 1.991, o Sr. ANÉSIO DE CASTRO, Motorista Especializado de Veículos Pesados, Grupo OP 11- referência 09 tem direito aos benefícios de Sexta-Parte a partir de Abril/1995 e Adicional de Tempo de Serviço de 34% (trinta e quatro por cento) adquiridos em Janeiro/2011, tudo conforme consta dos registros funcionais do servidor arquivados no Setor de Recursos Humanos desta Autarquia Municipal.

Sorocaba, 26 de Janeiro de 2011.

Geraldo de Moura Caiuby
Diretor Geral do Serviço Autônomo de Água e Esgoto de Sorocaba

TERMO DE CONCESSÃO

Atendendo às disposições contidas na Resolução 02/2002, do Tribunal de Contas do Estado de São Paulo e em conformidade com solicitação da FUNSERV - Fundação dos Servidores Públicos do Município de Sorocaba, informamos que de acordo com os artigos 133 e 143, da Lei n.º 3.800 de 02 de dezembro de 1.991, o Sr. BENEDITO HESSINAUER, Ajudante Geral, Grupo OP 07- referência 07, tem direito aos benefícios de Sexta-Parte a partir de Junho/2006 e Adicional de Tempo de Serviço de 24% (vinte e quatro por cento) adquiridos em Junho/2010, tudo conforme consta dos registros funcionais do servidor arquivados no Setor de Recursos Humanos desta Autarquia Municipal.

Sorocaba, 26 de Janeiro de 2011.

Geraldo de Moura Caiuby
Diretor Geral do Serviço Autônomo de Água e Esgoto de Sorocaba

TERMO DE CONCESSÃO

Atendendo às disposições contidas na Resolução 02/2002, do Tribunal de Contas do Estado de São Paulo e em conformidade com solicitação da FUNSERV - Fundação dos Servidores Públicos do Município de Sorocaba, informamos que de acordo com os artigos 133 e 143, da Lei n.º 3.800 de 02 de dezembro de 1.991, o Sr. CELSO CAZERTA, Mestre de Manutenção e Instalação de Rede, Grupo OP 14- referência 06, tem direito aos benefícios de Sexta-Parte a partir de Julho/2003 e Adicional de Tempo de Serviço de 27% (vinte e sete por cento) adquiridos em Agosto/2010, tudo conforme consta dos registros funcionais do servidor arquivados no Setor de Recursos Humanos desta Autarquia Municipal.

Sorocaba, 26 de Janeiro de 2011.

Geraldo de Moura Caiuby
Diretor Geral do Serviço Autônomo de Água e Esgoto de Sorocaba

Homologação Pregão Eletrônico nº 109/2010.

O SERVIÇO AUTONOMO DE ÁGUA E ESGOTO

DE SOROCABA, nos termos do artigo 8º, inciso VI do Decreto nº. 5.450 de 31 de maio de 2005, por sua Autoridade Competente, declara Homologado este Pregão Eletrônico nº 109/2010 - Processo Administrativo nº 6.569/2010, destinado à aquisição de selim de barro.

Sorocaba, 27 de janeiro de 2011.
Ivan Flores Vieira – Pregoeiro

Homologação Pregão Eletrônico nº 111/2010.

O SERVIÇO AUTONOMO DE ÁGUA E ESGOTO DE SOROCABA, nos termos do artigo 8º, inciso VI do Decreto nº. 5.450 de 31 de maio de 2005, por sua Autoridade Competente, declara Homologado este Pregão Eletrônico nº 111/2010 - Processo Administrativo nº 6.355/2010, destinado à aquisição de hidrômetros de 30 m³ de vazão.

Sorocaba, 27 de janeiro de 2011.
Priscila Gonçalves de Toledo Pedroso Leite – Pregoeira

Homologação Pregão Eletrônico nº 114/2010.

O SERVIÇO AUTONOMO DE ÁGUA E ESGOTO DE SOROCABA, nos termos do artigo 8º, inciso VI do Decreto nº. 5.450 de 31 de maio de 2005, por sua Autoridade Competente, declara Homologado este Pregão Eletrônico nº 114/2010 - Processo Administrativo nº 5.689/2010, destinado à aquisição de hidrômetros unijato e multijato.

Sorocaba, 27 de janeiro de 2011.
Ivan Flores Vieira – Pregoeiro

Homologação Pregão Eletrônico nº 115/2010.

O SERVIÇO AUTONOMO DE ÁGUA E ESGOTO DE SOROCABA, nos termos do artigo 8º, inciso VI do Decreto nº. 5.450 de 31 de maio de 2005, por sua Autoridade Competente, declara Homologado este Pregão Eletrônico nº 115/2010 - Processo Administrativo nº 6.709/2010, destinado à aquisição de tubos de concreto armado seção circular.

Sorocaba, 27 de janeiro de 2011.
Érica Aparecida de Menezes – Pregoeira

TERMO DE CONCESSÃO

Atendendo às disposições contidas na Resolução 02/2002, do Tribunal de Contas do Estado de São Paulo e em conformidade com solicitação da FUNSERV - Fundação dos Servidores Públicos do Município de Sorocaba, informamos que de acordo com os artigos 133 e 143, da Lei n.º 3.800 de 02 de dezembro de 1.991, o Sr. JOSÉ MACHADO DE LIMA, Pedreiro, Grupo OP 08- referência 09, tem direito aos benefícios de Sexta-Parte a partir de Março/1996 e Adicional de Tempo de Serviço de 34% (trinta e quatro por cento) adquiridos em Dezembro/2010, tudo conforme consta dos registros funcionais do servidor arquivados no Setor de Recursos Humanos desta Autarquia Municipal.

Sorocaba, 26 de Janeiro de 2011.

Geraldo de Moura Caiuby
Diretor Geral do Serviço Autônomo de Água e Esgoto de Sorocaba

SAAE Serviço Autônomo de Água e Esgoto

PORTARIA Nº 09/2011

O DIRETOR GERAL do Serviço Autônomo de Água e Esgoto de Sorocaba, no uso de suas atribuições legais,

RESOLVE:

Artigo 1º - Retorna ao exercício de seu cargo de origem, Motorista de Veículos Pesados, o servidor Edson Bento Mariano, no Setor de Materiais e Logística desta Autarquia Municipal, a partir de 01 de Fevereiro de 2011, de acordo com o Processo Administrativo nº 10.319/2001.

Sorocaba, 24 de janeiro de 2011.

Geraldo de Moura Caiuby
Diretor Geral

PORTARIA Nº 010/2011

(Dispõe sobre exoneração de servidor)

O DIRETOR GERAL do Serviço Autônomo de Água e Esgoto de Sorocaba, no uso de suas atribuições legais,

RESOLVE:

Artigo 1º - Exonerar, a pedido a Sra. Marília Maria Rodrigues de Almeida Barreto, do cargo de Telefonista, a partir de 27 de Janeiro de 2011.

Artigo 2º - Esta Portaria entrará em vigor nesta data.

Sorocaba, 26 de Janeiro de 2011.

Geraldo de Moura Caiuby
Diretor Geral

www.sorocaba.sp.gov.br

URBES

Trânsito e Transportes

Extrato de Contrato nº 003/2010

Processo CPL nº 606/09

Objeto: Prestação de Serviços de Locação e Manutenção de Equipamentos (impressoras laser e plotter) à URBES, incluindo todo material de consumo (toner, papel, manutenção preventiva e corretiva) para impressoras e todo o material de consumo (papel, cartucho de tinta, cabeçote de impressão, manutenção preventiva e corretiva) para o Plotter, conforme especificações técnicas descritas no ANEXO I do contrato.

Contratante: Empresa de Desenvolvimento Urbano e Social de Sorocaba - URBES

Contratada: ELISABETE RAMOS DE OLIVEIRA SOROCABA - ME.

Valor estimado: R\$ 53.952,00 (cinquenta e três mil, novecentos e cinquenta e dois reais).

Prazo: 01 de fevereiro de 2011 a 31 de janeiro de 2012

Assinatura: 17 de janeiro de 2011.

Sorocaba, 26 de janeiro de 2011.

Cláudia Ap. Ferreira Soares
Gerente Administrativa**CONCURSO PÚBLICO - EDITAL Nº 01/2007
FASE COMPROVAÇÃO DE REQUISITOS**

A EMPRESA DE DESENVOLVIMENTO URBANO E SOCIAL DE SOROCABA - URBES, de acordo com o item 15.9 do Concurso Público - Edital 001/2007, convoca os candidatos abaixo relacionados, a comparecer em sua Sede, até as 16h00 do dia 31 de janeiro de 2011 para comprovação de requisitos, considerando que os mesmos não foram localizados em seus endereços de inscrição.

CLASSIFICAÇÃO	CANDIDATOS	DOCUMENTO
101 - Auxiliar Administrativo II		
126º	Cali Rodrigues de Freitas	RG nº 24.197.470-7
106 - Motorista		
28º	Daniel Francisco de Oliveira	RG nº 27.136.401-4

O não comparecimento implicará a eliminação deste concurso público, de acordo com o item 15.2. do Edital

Sorocaba, 27 de janeiro de 2011.

Gilvana C. Bianchini Cruz
Presidente da Comissão do Processo Seletivo**CONCURSO PÚBLICO - EDITAL Nº 01/2007****ELIMINAÇÃO**

A EMPRESA DE DESENVOLVIMENTO URBANO E SOCIAL DE SOROCABA - URBES, de acordo com o item 15.9 do Concurso Público - Edital 001/2007, informa que o candidato, abaixo relacionado, não efetivou a comprovação de requisito constante no subitem 12.3.2 do edital, sendo, portanto, eliminado do referido Concurso Público, conforme previsto no item 12.5 do mesmo edital.

CLASSIFICAÇÃO	CANDIDATO	DOCUMENTO
106 - Motorista		
27º	José Nivaldo Silva dos Santos	RG nº 9.899.649-6

Sorocaba, 27 de janeiro de 2011.

Gilvana C. Bianchini Cruz
Presidente da Comissão do Processo Seletivo**Extrato de Contrato nº 002/2007**

Processo nº 093/2006

Objeto: Termo de Alteração do Contrato nº 002/07 - Contratação de Empresa para Prestação de Serviços de Manutenção e Suporte do Sistema de Gerenciamento de Materiais e Compras da URBES.

Prazo: De 01/02/2011 à 31/01/2012.

Reajuste: Fica o referido contrato reajustado em 8,8% (oito vírgula oito por cento) aproximadamente, conforme o disposto na Cláusula 3.5 do mesmo e no art. 65, §8º, da Lei nº 8.666/93.

Retificação: Ficam retificadas as Cláusulas: Terceira - Do Preço, Do Pagamento e Da Forma De Reajuste, em seu itens 3.1 e 3.2; e Sétima - Das Disposições Finais, em seu item 7.3.

Contratante: Empresa de Desenvolvimento Urbano e Social de Sorocaba - URBES.

Contratada: AWS Instalação de Programas de Informática Ltda.

Valor: R\$ 4.560,00 (quatro mil, quinhentos e sessenta reais)

Ficam ratificadas as demais cláusulas, itens e subitens do referido contrato.

Assinatura: 18 de janeiro de 2011.

Sorocaba, 26 de janeiro de 2011.

Claudia Ap. Ferreira Soares
Gerente Administrativa**Errata
Extrato de Contrato nº 039/10**

Publicado em 21/01/2011

Onde se Lê:

"Sorocaba, 29 de dezembro de 2011."

Leia-se:

"Sorocaba, 29 de dezembro de 2010."

Sorocaba, 26 de janeiro de 2011.

Claudia Ap. Ferreira Soares
Gerente Administrativa**PROCESSO Nº 1497/10
CONTRATAÇÃO DE EMPRESA
ESPECIALIZADA NA FABRICAÇÃO E
FORNECIMENTO DE UNIFORMES**

A Empresa de Desenvolvimento Urbano e Social de Sorocaba - URBES, em conformidade com o Art. 87 da Lei de 8.666/93, inciso I, e considerando as ocorrências lavradas no processo em referência, lote nº 01, torna pública a presente ADVERTÊNCIA

A Empresa ROTA CONFECÇÕES LTDA EPP - ROTA UNIFORMES, por descumprimento ao vínculo de fornecimento disposto no Art. 48 do Código de Defesa do Consumidor.

Sorocaba, 24 de janeiro de 2011.

Engº Renato Gianolla
Secretário de Transportes
Diretor Presidente**Extrato de Contrato nº 004/10**

Processo CPL nº 765/2009

Objeto: Termo de Alteração do Contrato nº 004/10 - Fornecimento de tintas e solventes para demarcação de sinalização horizontal de trânsito para diversas ruas do município de Sorocaba/SP.

Prazo: 10/02/11 a 10/04/11.
Aditamento: Fica o contrato aditado em 25% (vinte e cinco) por cento do seu valor total, em conformidade com o art. 65, § 1º, da Lei 8666/93.

Contratante: Empresa de Desenvolvimento Urbano e Social de Sorocaba - URBES
Contratada: Casa Verre Indústria e Comércio Ltda.

Valor: R\$ 377.496,25 (trezentos e setenta e sete mil, quatrocentos e noventa e seis reais e vinte e cinco centavos)

Assinatura: 11 de janeiro de 2011.

Sorocaba, 27 de janeiro de 2011.

Claudia Ap. Ferreira Soares
Gerente Administrativa**ATOS DO PODER LEGISLATIVO****Câmara Municipal de Sorocaba**Engº Carlos Reinaldo Mendes, nº 2.945 – Alto da Boa Vista – CEP 18.013-904
Tel/Fax.: (15) 3238 -1111 – site: <http://www.camarasorocaba.sp.gov.br>**MESA DIRETORA – 2011****PRESIDENTE:** Mário Marte Marinho Junior - PPS**1º VICE-PRESIDENTE:** Francisco França da Silva - PT**2º VICE-PRESIDENTE:** João Donizeti Silvestre - PSDB**3º VICE-PRESIDENTE:** Gervino Gonçalves - PR**1º Secretário:** Rozendo de Oliveira - PV**2º Secretária:** Luis Santos Pereira Filho - PMN**3º Secretário:** Antônio Carlos Silvano - PMDBAnselmo Rolim Neto - PP
Antônio Carlos Silvano - PMDB
Benedito de Jesus Oleriano - PMN
Carlos Cezar da Silva - PSC
Claudemir José Justi - PSDB
Emílio Souza de Oliveira - PMN
Francisco França da Silva - PT
Francisco Moko Yabiku - PSDB
Gervino Gonçalves - PR
Hélio Aparecido de Godoy - PTBIrineu Donizeti Toledo - PRB
Izídio de Brito Corrêa - PT
João Donizeti Silvestre - PSDB
José Antônio Caldini Crespo - DEM
José Francisco Martinez - PSDB
José Geraldo Reis Viana - PV
Luis Santos Pereira Filho - PMN
Mário Marte Marinho Junior - PPS
Neusa Maldonado Silveira - PSDB
Rozendo de Oliveira - PV**CÂMARA MUNICIPAL DE SOROCABA
TOMADA DE PREÇO Nº 02/2010 - ATA DE
JULGAMENTO DE HABILITAÇÃO**

A Comissão Permanente de Licitações comunica que se encontra disponível no site www.camarasorocaba.sp.gov.br a ata de julgamento da fase de habilitação do processo licitatório Tomada de Preço nº 02/2010. Fica aberto o prazo para recurso conforme lei nº 8.666/93.

MUNICÍPIO DE SOROCABA - PODER LEGISLATIVO		CONAM	
RELATORIO DE GESTÃO FISCAL DEMONSTRATIVO DA DESPESA COM PESSOAL ORÇAMENTOS FISCAL E DA SEGURIDADE SOCIAL SET/2010 a DEZ/2010			
RGP - ANEXO I (LRP, art. 55, inciso I, alínea "a")		R\$ 1,00	
DESPESA COM PESSOAL	DESPESAS EXECUTADAS (Últimos 12 Meses)		
	LIQUIDADAS (a)	INSCRITAS EM RESTOS A PAGAR NÃO PROCES. (b)	
DESPESA BRUTA COM PESSOAL (I)	17.352.172,76		
Pessoal Ativo	15.206.582,55		
Pessoal Inativo e Pensionistas	2.145.590,21		
Outras despesas de pessoal decorrentes de contratos de terceirização (art. 18, par. 10.)			
DESPESAS NÃO COMPUTADAS (parágrafo 10. do art. 19, da LRP) (II)	375.201,72		
Indenizações por Demissão e Incentivos a Demissão Voluntária	375.201,72		
Decorrentes de Decisão Judicial			
Despesas de Exercícios Anteriores			
Inativos e Pensionistas com Recursos Vinculados			
Convocação Extraordinária (inc. II, parágrafo 60., art. 57 da CF)			
DESPESA LÍQUIDA COM PESSOAL (III) = (I - II)	16.976.971,04		0,00
DESPESA TOTAL COM PESSOAL - DTP (IV) = (IIIa + IIIb)	16.976.971,04		
APURACÃO DO CUMPRIMENTO DO LIMITE LEGAL			
RECEITA CORRENTE LÍQUIDA - RCL (V)	1.148.028.675,69		
% de DESPESA TOTAL COM PESSOAL - DTP sobre a RCL (VI) = (IV/V) * 100			1,47
LIMITE MÁXIMO (incisos I, II e III do art. 20 da LRP) - 6,00 %			68.881.720,54
LIMITE PRUDENCIAL (parágrafo único do artigo 22 da LRP) - 5,70 %			65.437.634,51

FONTE:

Nota: Durante o exercício, somente as despesas liquidadas são consideradas executadas. No encerramento do exercício, as despesas não liquidadas inscritas em Restos a Pagar não processados são também consideradas executadas. Dessa forma, para maior transparência, as despesas executadas estão segregadas em:

- Despesas liquidadas, consideradas aquelas em que houve a entrega do material ou serviço, nos termos do art. 63 da Lei 4.320/64;
- Despesas empenhadas mas não liquidadas, inscritas em Restos a Pagar não processados, consideradas liquidadas no encerramento do exercício, por força do inciso II do artigo 35 da Lei 4.320/64.

Notas complementares:

ATOS DO PODER JUDICIÁRIO

PODER JUDICIÁRIO - JUSTIÇA DO TRABALHO
1ª VARA DO TRABALHO DE SOROCABA
Rua Ministro Coqueijo Costa, 61 - CEP 18013-281 - Tel. (15) 3228-1263

PROCESSO Nº 33300-87.2009.5.15.0003
EDITAL DE PRAÇA ÚNICA Nº 228/2010

O DOUTORA MARIA CRISTINA BRIZOTTI ZAMUNER, Juíza do Trabalho da 1ª Vara do Trabalho de Sorocaba/SP, FAZ SABER, a quantos o presente virem ou dele tiverem conhecimento que aos QUINZE dias do mês de MARÇO do ano de DOIS MIL E ONZE, (15/03/2011) às 13:45 horas, na sede deste órgão, à Rua Ministro Coqueijo Costa, nº 61, Alto da Boa Vista, Sorocaba/SP, será(ão) levado(s) à hasta pública (PRAÇA ÚNICA), pelo maior lance, o(s) bem(ns) penhorado(s) na execução dos autos de nº 33300-87.2009.5.15.0003 entre partes CLODOALDO MARTINS DOS SANTOS, exequente(s) e SUPERDELI ALIMENTOS LTDA., executada(s), encontrável(is) à R. Galileu Pasquinelli, 515, Sorocaba, SP, avaliado(s) em R\$55.000,00, em 11/11/2009, conforme Auto de Penhora e Avaliação de fl. 20, assim descrito(s):

Um caminhão FORD/ F350G, ano fabricação/modelo 2003, placas DHQ 8935, diesel, Renavam 806383836, chassi 9BFJF37GX3B090750, carroceria fechada (tipo baú), em bom estado de uso e conservação. Apresenta estofamento rasgado.

Observações:

01- Em caso de notificações infrutíferas dirigidas às partes e em especial à executada e/ou seus sócios, o presente edital tem também a finalidade de dar ciência do praxeamento, inclusive a cônjuges, quando e se for o caso, independentemente de nova determinação.
 02- Ficam as partes cientes de que o prazo para oposição de eventuais embargos começará a fluir a partir do primeiro dia útil após a realização do praxeamento, independentemente de nova determinação.

03- Este bem encontra-se também penhorado em diversos outros processos.

Quem pretender arrematar dito(s) bem(ns), deverá comparecer no dia, hora e local supramencionados, ficando ciente de que o arrematante deverá garantir seu ato com o sinal de 20% (vinte por cento), completando o lance em 24 horas, comprovando a efetivação do depósito nos autos.

O prazo para ciência do(s) interessado(s) é de 20 dias após a publicação (artigo 232, IV, do CPC).

E, para que chegue ao conhecimento de todos os interessados é passado o presente EDITAL, que será publicado no semanário Município de Sorocaba, órgão oficial da Prefeitura Municipal, e afixado no lugar de costume (átrio do Fórum), na sede desta Vara.

Sorocaba/SP, 06 de dezembro de 2010.

Digitado por Ana Flávia Mafra Tavares Gonçalves, Técnico Judiciário. Conferido e sub-

critado por Telma Souza Barros. (a) MARIA CRISTINA BRIZOTTI ZAMUNER, Juíza do Trabalho.

PODER JUDICIÁRIO - JUSTIÇA DO TRABALHO
1ª VARA DO TRABALHO DE SOROCABA
Rua Ministro Coqueijo Costa, 61 - CEP 18013-281 - Tel. (15) 3228-1263

PROCESSO Nº 72200-76.2008.5.15.0003
EDITAL DE PRAÇA ÚNICA Nº 226/2010

O DOUTORA MARIA CRISTINA BRIZOTTI ZAMUNER, Juíza do Trabalho da 1ª Vara do Trabalho de Sorocaba/SP, FAZ SABER, a quantos o presente virem ou dele tiverem conhecimento que aos QUINZE dias do mês de MARÇO do ano de DOIS MIL E ONZE, (15/03/2011) às 13:15 horas, na sede deste órgão, à Rua Ministro Coqueijo Costa, nº 61, Alto da Boa Vista, Sorocaba/SP, será(ão) levado(s) à hasta pública (PRAÇA ÚNICA), pelo maior lance, o(s) bem(ns) penhorado(s) na execução dos autos de nº 72200-76.2008.5.15.0003 entre partes UNIÃO (INSS), exequente(s) e DOCTOR'S REMOÇÕES E ATENDIMENTO MÉDICO ESPECIALIZADO LTDA., executada(s), encontrável(is) à R. Newton Prado, 556, Sorocaba, SP, avaliado(s) em R\$4.300,00, em 14/10/2009, conforme Auto de Penhora e Avaliação de fl. 87, assim descrito(s):

Uma motocicleta, marca Honda, modelo CG 150 JOB, ano de fabricação 2006, ano modelo 2006, gasolina, cor branca, placa DPZ 5782, renavam 890485178, chassi 9CSKC08306R805208, em bom estado de conservação, em uso e funcionamento.

Observações:

01- Em caso de notificações infrutíferas dirigidas às partes e em especial à executada e/ou seus sócios, o presente edital tem também a finalidade de dar ciência do praxeamento, inclusive a cônjuges, quando e se for o caso, independentemente de nova determinação.

02- Ficam as partes cientes de que o prazo para oposição de eventuais embargos começará a fluir a partir do primeiro dia útil após a realização do praxeamento, independentemente de nova determinação.

03- Este bem encontra-se também penhorado no(s) seguinte(s) processo(s): 140300-54.2006 da 1ª Vara do Trabalho de Sorocaba.

Quem pretender arrematar dito(s) bem(ns), deverá comparecer no dia, hora e local supramencionados, ficando ciente de que o arrematante deverá garantir seu ato com o sinal de 20% (vinte por cento), completando o lance em 24 horas, comprovando a efetivação do depósito nos autos.

O prazo para ciência do(s) interessado(s) é de 20 dias após a publicação (artigo 232, IV, do CPC).

E, para que chegue ao conhecimento de todos os interessados é passado o presente EDITAL, que será publicado no semanário Município de Sorocaba, órgão oficial da Prefeitura Municipal, e afixado no lugar de costume (átrio do Fórum), na sede desta Vara.

Sorocaba/SP, 06 de dezembro de 2010.

Digitado por Ana Flávia Mafra Tavares Gonçalves, Técnico Judiciário. Conferido e subcritado por Telma Souza Barros. (a) MARIA CRISTINA BRIZOTTI ZAMUNER, Juíza do Trabalho.

PODER JUDICIÁRIO - JUSTIÇA DO TRABALHO
1ª VARA DO TRABALHO DE SOROCABA
Rua Ministro Coqueijo Costa, 61 - CEP 18013-281 - Tel. (15) 3228-1263

PROCESSO Nº 93400-76.2007.5.15.0003
EDITAL DE PRAÇA ÚNICA Nº 225/2010

O DOUTORA MARIA CRISTINA BRIZOTTI ZAMUNER, Juíza do Trabalho da 1ª Vara do Trabalho de Sorocaba/SP, FAZ SABER, a quantos o presente virem ou dele tiverem conhecimento que aos QUINZE dias do mês de MARÇO do ano de DOIS MIL E ONZE, (15/03/2011) às 13:00 horas, na sede deste órgão, à Rua Ministro Coqueijo Costa, nº 61, Alto da Boa Vista, Sorocaba/SP, será(ão) levado(s) à hasta pública (PRAÇA ÚNICA), pelo maior lance, o(s) bem(ns) penhorado(s) na execução dos autos de nº 93400-76.2007.5.15.0003 entre partes SINDICATO DO COMÉRCIO VAREJISTA DE SOROCABA, exequente(s) e COMERCIAL BONAIRE LTDA. ME, executada(s), encontrável(is) à R. Pedro Mesquita, 238, Sorocaba, SP, avaliado(s) em R\$1.800,00, em 05/05/2010, conforme Auto de Penhora e Avaliação de fl. 86, assim descrito(s):

Uma máquina de serra circular industrial, da marca Acerbi, com motor WEG trifásico, cor predominante verde, com bancada, sem etiqueta de modelo ou nº de série, em bom estado e em funcionamento.

Observações:

01- Em caso de notificações infrutíferas dirigidas às partes e em especial à executada e/ou seus sócios, o presente edital tem também a finalidade de dar ciência do praxeamento, inclusive a cônjuges, quando e se for o caso, independentemente de nova determinação.

02- Ficam as partes cientes de que o prazo para oposição de eventuais embargos começará a fluir a partir do primeiro dia útil após a realização do praxeamento, independentemente de nova determinação.

Quem pretender arrematar dito(s) bem(ns), deverá comparecer no dia, hora e local supramencionados, ficando ciente de que o arrematante deverá garantir seu ato com o sinal de 20% (vinte por cento), completando o lance em 24 horas, comprovando a efetivação do depósito nos autos .

O prazo para ciência do(s) interessado(s) é de 20 dias após a publicação (artigo 232, IV, do CPC).

E, para que chegue ao conhecimento de todos os interessados é passado o presente EDITAL, que será publicado no semanário Município de Sorocaba, órgão oficial da Prefeitura Municipal, e afixado no lugar de costume (átrio do Fórum), na sede desta Vara. Sorocaba/SP, 06 de dezembro de 2010.

Digitado por Ana Flávia Mafra Tavares Gonçalves, Técnico Judiciário. Conferido e subscrito por Telma Souza Barros. (a) MARIA CRISTINA BRIZOTTI ZAMUNER, Juíza do Trabalho.

PODER JUDICIÁRIO - JUSTIÇA DO TRABALHO
1ª VARA DO TRABALHO DE SOROCABA
Rua Ministro Coqueijo Costa, 61 - CEP 18013-281 - Tel. (15) 3228-1263

PROCESSO Nº 115300-18.2007.5.15.0003
EDITAL DE PRAÇA ÚNICA Nº 230/2010

O DOUTORA MARIA CRISTINA BRIZOTTI ZAMUNER, Juíza do Trabalho da 1ª Vara do Trabalho de Sorocaba/SP, FAZ SABER, a quantos o presente virem ou dele tiverem conhecimento que aos QUINZE dias do mês de MARÇO do ano de DOIS MIL E ONZE, (15/03/2011) às 14:15 horas, na sede deste órgão, à Rua Ministro Coqueijo Costa, nº 61, Alto da Boa Vista, Sorocaba/SP, será(ão) levado(s) à hasta pública (PRAÇA ÚNICA), pelo maior lance, o(s) bem(ns) penhorado(s) na execução dos autos de nº 115300-18.2007.5.15.0003 entre partes SINDICATO DO COMÉRCIO VAREJISTA DE SOROCABA, exequente(s) e TEC MASTER COMÉRCIO E ASSESSORIA LTDA. ME, executada(s), encontrável(is) à R. Jerônimo Fante, 148, Sorocaba, SP, avaliado(s) em R\$2.000.000, em 07/06/2010, conforme Auto de Penhora e Avaliação de fl. 85, assim descrito(s):

Uma impressora ploter, marca Hewlett Packard Designjet 430, modelo C4713A, Série ESA 7803184, 70W, 50-60Hz, 100-240V, em bom estado de conservação e uso.

Observações:

01- Em caso de notificações infrutíferas dirigidas às partes e em especial à executada e/ou seus sócios, o presente edital tem também a finalidade de dar ciência do praxeamento, inclusive a cônjuges, quando e se for o caso, independentemente de nova determinação. 02- Ficam as partes cientes de que o prazo para oposição de eventuais embargos começará a fluir a partir do primeiro dia útil após a realização do praxeamento, independentemente de nova determinação.

Quem pretender arrematar dito(s) bem(ns), deverá comparecer no dia, hora e local supramencionados, ficando ciente de que o arrematante deverá garantir seu ato com o sinal de 20% (vinte por cento), completando o lance em 24 horas, comprovando a efetivação do depósito nos autos .

O prazo para ciência do(s) interessado(s) é de 20 dias após a publicação (artigo 232, IV, do CPC).

E, para que chegue ao conhecimento de todos os interessados é passado o presente EDITAL, que será publicado no semanário Município de Sorocaba, órgão oficial da Prefeitura Municipal, e afixado no lugar de costume (átrio do Fórum), na sede desta Vara. Sorocaba/SP, 06 de dezembro de 2010.

Digitado por Ana Flávia Mafra Tavares Gonçalves, Técnico Judiciário. Conferido e subscrito por Telma Souza Barros. (a) MARIA CRISTINA BRIZOTTI ZAMUNER, Juíza do Trabalho.

PODER JUDICIÁRIO - JUSTIÇA DO TRABALHO
1ª VARA DO TRABALHO DE SOROCABA
Rua Ministro Coqueijo Costa, 61 - CEP 18013-281 - Tel. (15) 3228-1263

PROCESSO Nº 136800-77.2006.5.15.0003
EDITAL DE PRAÇA ÚNICA Nº 227/2010

O DOUTORA MARIA CRISTINA BRIZOTTI ZAMUNER, Juíza do Trabalho da 1ª Vara do Trabalho de Sorocaba/SP, FAZ SABER, a quantos o presente virem ou dele tiverem conhecimento que aos QUINZE dias do mês de MARÇO do ano de DOIS MIL E ONZE, (15/03/2011) às 13:30 horas, na sede deste órgão, à Rua Ministro Coqueijo Costa, nº 61, Alto da Boa Vista, Sorocaba/SP, será(ão) levado(s) à hasta pública (PRAÇA ÚNICA), pelo maior lance, o(s) bem(ns) penhorado(s) na execução dos autos de nº 136800-77.2006.5.15.0003 entre partes EDUARDO GONÇALVES DO AMARAL, exequente(s) e PAULO SÉRGIO SOUZA MORAES, executada(s), encontrável(is) à R. Bernardo Martins Junior, 455, Sorocaba, SP, avaliado(s) em R\$4.000,00, em 24/06/2009, conforme Auto de Penhora e Avaliação de fl. 236, assim descrito(s):

Uma motocicleta, marca Honda, modelo CG 125 FAN, placa DVH 7210, ano fabricação

2006, ano modelo 2007, cor preta, renavam 906780306, chassi 9C2JC30707R072157, em bom estado de conservação, em uso e funcionamento.

Observações:

01- Em caso de notificações infrutíferas dirigidas às partes e em especial à executada e/ou seus sócios, o presente edital tem também a finalidade de dar ciência do praxeamento, inclusive a cônjuges, quando e se for o caso, independentemente de nova determinação. 02- Ficam as partes cientes de que o prazo para oposição de eventuais embargos começará a fluir a partir do primeiro dia útil após a realização do praxeamento, independentemente de nova determinação.

03- Este bem encontra-se também penhorado no(s) seguinte(s) processo(s): 2800-38.2009 da 1ª Vara do Trabalho de Sorocaba.

Quem pretender arrematar dito(s) bem(ns), deverá comparecer no dia, hora e local supramencionados, ficando ciente de que o arrematante deverá garantir seu ato com o sinal de 20% (vinte por cento), completando o lance em 24 horas, comprovando a efetivação do depósito nos autos .

O prazo para ciência do(s) interessado(s) é de 20 dias após a publicação (artigo 232, IV, do CPC).

E, para que chegue ao conhecimento de todos os interessados é passado o presente EDITAL, que será publicado no semanário Município de Sorocaba, órgão oficial da Prefeitura Municipal, e afixado no lugar de costume (átrio do Fórum), na sede desta Vara. Sorocaba/SP, 06 de dezembro de 2010.

Digitado por Ana Flávia Mafra Tavares Gonçalves, Técnico Judiciário. Conferido e subscrito por Telma Souza Barros. (a) MARIA CRISTINA BRIZOTTI ZAMUNER, Juíza do Trabalho.

PODER JUDICIÁRIO - JUSTIÇA DO TRABALHO
1ª VARA DO TRABALHO DE SOROCABA
Rua Ministro Coqueijo Costa, 61 - CEP 18013-281 - Tel. (15) 3228-1263

PROCESSO Nº 178300-80.1993.5.15.0003
EDITAL DE PRAÇA ÚNICA Nº 229/2010

A DOUTORA MARIA CRISTINA BRIZOTTI ZAMUNER, Juíza do Trabalho da 1ª Vara do Trabalho de Sorocaba/SP, FAZ SABER, a quantos o presente virem ou dele tiverem conhecimento que aos QUINZE dias do mês de MARÇO do ano de DOIS MIL E ONZE, (15/03/2011) às 14:00 horas, na sede deste órgão, à Rua Ministro Coqueijo Costa, nº 61, Alto da Boa Vista, Sorocaba/SP, será levado à hasta pública (PRAÇA ÚNICA), pelo maior lance, o(s) bem(ns) penhorado(s) na execução dos autos de nº 178300-80.1993.5.15.0003 entre partes JOÃO CANDIDO, exequente(s) e CONSTECCA CONSTRUÇÕES S/A, executada(s), cadastrado sob nº de matrícula 40.084 no CRIA infracitado, localizado no local indicado na descrição abaixo, reavaliado em R\$ 22.200,00 (Vinte e Dois Mil e Duzentos Reais), conforme auto de fls. 448, realizada em 07/11/2009 e que será o seguinte: Imóvel registrado no livro n.º 2 - REGISTRO GERAL, sob n.º de matrícula 40.084 no 1.º CARTÓRIO DE REGISTRO DE IMÓVEIS DE SOROCABA - SP, assim descrito: IMÓVEL:- O lote de terreno nº 13, da quadra 42, da Vila Barão, nesta cidade, medindo 08,00 metros de frente para a Rua 39, 28,50 metros de um lado, onde confronta com o lote 12; 28,50 metros de outro lado, onde confronta com o lote 14, e 18,00 nos fundos, onde confronta com os lotes 76/77, com a área de 370,50 metros quadrados.

Observações:

01- Em caso de notificações infrutíferas dirigidas às partes e em especial à executada e/ou seus sócios, o presente edital tem também a finalidade de dar ciência do praxeamento, inclusive a cônjuges, quando e se for o caso, independentemente de nova determinação. 02- Ficam as partes cientes de que o prazo para oposição de eventuais embargos começará a fluir a partir do primeiro dia útil após a realização do praxeamento, independentemente de nova determinação.

03- Eventuais inadimplementos com relação aos impostos legais (tais como IPTU), correrão por conta do arrematante/adjudicante, bem como os emolumentos devidos ao ofício imobiliário e sua regularização perante os órgãos públicos competentes.

Quem pretender arrematar dito(s) bem(ns), deverá comparecer no dia, hora e local supramencionados, ficando ciente de que o arrematante deverá garantir seu ato com o sinal de 20% (vinte por cento), completando o lance em 24 horas, comprovando a efetivação do depósito nos autos .

O prazo para ciência do(s) interessado(s) é de 20 dias após a publicação (artigo 232, IV, do CPC).

E, para que chegue ao conhecimento de todos os interessados é passado o presente EDITAL, que será publicado no semanário Município de Sorocaba, órgão oficial da Prefeitura Municipal, e afixado no lugar de costume (átrio do Fórum), na sede desta Vara. Sorocaba/SP, 06 de dezembro de 2010.

Digitado por Ana Flávia Mafra Tavares Gonçalves, Técnico Judiciário. Conferido e subscrito por Telma Souza Barros. (a) MARIA CRISTINA BRIZOTTI ZAMUNER, Juíza do Trabalho.

COMUNICADO À POPULAÇÃO

De acordo com a lei Municipal nº 8.414/08, fica instituída no município de Sorocaba a campanha permanente de divulgação dos benefícios concedidos aos munícipes, que foram estabelecidos por Leis Municipais.

Nº DA LEI	DATA	TEOR
1005	19.10.62	Concessão de auxílio às mães de gêmeos.
1539	18.12.68	Isenção de IPTU e taxas mínimas para entidades religiosas e pessoas que menciona.
1655	26.10.71	Isenção IPTU imóveis pertencentes às viúvas dos ex-combatentes da II Guerra Mundial ou da Revolução 1932.
1717	12.04.73	Isenção de tributos à construções populares.
LOM	05.04.90	Isenta do IPTU os portadores de doenças graves incapacitantes nas condições que especifica.
4307	11.08.93	Isenção de pagamento para ingresso nos Parques Públicos os idosos e portadores de deficiência
4338	31.08.93	Isenção de tributos nas ampliações das casas populares nos conjuntos populares.
4567	04.07.94	Concede às pessoas com 60 anos ou mais, o desconto de 50% de desconto no preço de ingresso para cinemas, teatros e outros.
4583	11.08.94	Obriga a fixação de quadro demonstrativo dos funcionários de plantão dos Postos de Saúde e Pronto Atendimento com horário de entrada e saída.
4841	16.06.95	Impõe a obrigatoriedade de cobertura de seguro contra roubo, furto ou danos de veículos pelas empresas que operam no ramo de estacionamento.
4873	06.07.95	Concessão de moratória aos contribuintes em estado de notória pobreza
4913	04.09.95	Controle e fiscalização das atividades que gerem poluição sonora. (LEI DO SILENCIO).
4998	27.11.95	Primazia ao embarque de passageiros portadores de deficiência, idosos e gestantes nos terminais urbanos.
5067	07.03.96	Reserva de assentos para gestantes, mulheres portando bebês, idosos e portadores de deficiência nos veículos de transporte coletivo.
5624	03.04.98	Isenção de pagamento de taxa de inscrições em concursos públicos para pessoas desempregadas.
6086	07.02.00	Dispõe sobre meia-entrada para aposentados nos cinemas, teatros.
6677	09.09.02	Altera o Art. 1º da Lei 5.624 de 03.04.98: isenta do pagamento de taxa de inscrição em concursos públicos, os desempregados ou empregados que recebem até três salários mínimos ou sejam arrimo de família.
7108	13.05.04	Reserva de vagas aos idosos para estacionamentos em locais públicos.
7294	29.10.04	Institui no município campanha de orientação e esclarecimento sobre gratuidade dos serviços funerários.
7354	21.03.05	Obrigatoriedades da realização gratuita de triagem auditiva em crianças recém-nascidas.
7391	03.06.05	Obrigatoriedade das agências bancárias prestarem aos seus usuários atendimento em tempo razoável.
7499	16.09.05	Obrigatoriedade das fontes fixas e móveis emissoras de gases que provocam o efeito estufa a compensarem o meio ambiente.
7506	26.09.05	Prioridade de vagas em creches e escolas públicas, aos filhos de deficientes, próximas de suas residências.
7555	07.11.05	Obrigatoriedade de restaurantes "fast food", bares, lanchonetes de divulgar informações e tabelas nutricionais dos alimentos que vendem.
7621	16.12.05	Fixação de placas nos postos revendedores de combustíveis orientando o consumidor sobre o direito ao teste de qualidade do combustível.
7634	26.12.05	Dispõe sobre formas específicas de tratamento aos contribuintes em estado de notória pobreza.
7694	21.03.06	Obrigatoriedade da disponibilização de cadeiras de rodas nos estabelecimentos que menciona.
7791	06.06.06	Altera do Art. 4º da Lei 7.572 de 07/11/05, que autoriza a construção até 02 unidades habitacionais por lote e a regularização de edificações.
7973	16.10.06	Pagamento de meia-entrada a todos os professores de rede pública municipal e particular em espetáculos artísticos, esportivos, culturais.
8004	20.11.06	Isenção de pagamento de taxa de inscrição em concursos públicos aos doadores de sangue.
8051	11.12.06	Normas e critérios para a acessibilidade das pessoas portadoras de deficiência ou com mobilidade reduzida.
8113	20.03.07	Atendimento preferencial a deficientes físicos, idosos, e gestantes nos serviços públicos municipais.
8179	04.06.07	Obrigatoriedade de coleta gratuita de material para exames de DNA pelo serviço de saúde do município a pessoas.
8190	18.06.07	Identificação diferenciada em processo onde o interessado for pessoa com idade igual ou superior a sessenta anos, garantindo o Direito de Agilidade em todas as repartições públicas do município.
8191	18.06.07	Obrigatoriedade das Agências bancárias de Sorocaba colocarem bebedouros e sanitários à disposição dos usuários.
8225	20.07.07	Obrigatoriedade dos centros hospitalares de rede pública de Sorocaba e conveniados, de realizarem os exames para triagem auditiva Neo Natal Universal em recém-nascidos.
8263	24.09.07	Altera dispositivos de Lei 7.973 de 16/10/06 sobre o pagamento de meia-entrada a professores da rede pública em espetáculos artísticos
8287	22.10.07	Obrigaçao dos estabelecimentos de ensino municipais em manterem em sua merenda alimentação diferenciada aos alunos portadores de diabetes.
8289	29.10.07	Exposição de cartaz informativo sobre distribuição gratuita de medicamentos nas unidades de saúde da rede pública municipal.
8307	03.12.07	Torna obrigatório às maternidades e serviços hospitalares da rede pública de saúde conveniados com o SUS, a avaliarem as condições de vitalidade dos recém-nascidos.
8311	06.12.07	Criação de espaços de terminais de transporte coletivo urbano do município, para colocação de painéis com indicadores de emprego.
8354	27.12.07	Controle de populações animais, bem como sobre a prevenção e controle de zoonoses no município.
7981	30.10.06	Dispõe sobre a garantia de fornecimento de material para diabetes e dá outras providências.



TOCOU O CELULAR?

Então se toque e pare para falar.

Dê seta, estacione e só então atenda o telefone. Assim você garante a segurança no trânsito e dá total atenção a quem está do outro lado da linha.

Mostre educação e bom senso.

URBES

TRÂNSITO E TRANSPORTES



Prefeitura de
SOROCABA

Cidade Saudável
Cidade Educadora

Informações

Meio Ambiente

Comissão da Madeira se reúne para elaborar o plano de ação de 2011

Na manhã de sexta-feira (21), a Comissão Permanente de Estudos e Gestão da Utilização Sustentável da Madeira se reuniu para dar início à elaboração do plano de ação de 2011. O encontro aconteceu na Secretaria do Meio Ambiente (Sema).

Uma das ideias da Comissão dentro do plano de ação é elaborar, durante a Semana do Meio Ambiente, um evento para sensibilizar os profissionais e as entidades ligadas ao tema. Outra proposta é realizar uma capacitação anual com os funcionários públicos.

Durante a reunião, a equipe também atendeu a uma solicitação da Fundação Getúlio Vargas (FGV),

administradora do Rede Amigos da Amazônia, ao responder um questionário de indicadores para a gestão pública da madeira em nível municipal e estadual. Sorocaba aderiu ao programa em 2009.

O objetivo da pesquisa consiste em avaliar as recomendações dispostas no questionário, extraídas de workshops realizados em 2010, no âmbito do projeto RAA.

A Comissão foi nomeada pelo Decreto nº 18.557 de 16/09/2010 e é formada por 10 titulares, sendo 9 representantes da Prefeitura de Sorocaba e um da Sociedade Civil (representante da Rede Amigos da Amazônia/ Amainan Brasil).

Cultura

'A Hora do Chorinho' acontece na Vila Formosa, no sábado

Neste sábado (29), o projeto a "A Hora do Chorinho", realizado pela Prefeitura de Sorocaba, por intermédio da Secretaria da Cultura e Lazer, vai animar a comunidade da Vila Formosa. O evento visa proporcionar aos moradores a oportunidade de apreciar uma programação cultural

focada na música instrumental, com clássicos e melodias conhecidas, num repertório repleto de marchinhas, samba-canção, chorinho e música popular brasileira.

O show será realizado a partir das 17h30, no Parque da Formosa, com o grupo "Entre Amigos". A apresentação é gratuita.

Planejamento

Novo Sistema de Informações Gerenciais agiliza controle de projetos prioritários



Emerson Ferraz / Secom

Durante esta semana, todos os gerentes dos projetos prioritários da Prefeitura de Sorocaba passaram por treinamento para usar o novo Sistema de Informações Gerenciais (SIG) e, simultaneamente, atualizaram o conteúdo de acompanhamento das ações desenvolvidas. Realizado pela Secretaria de Planejamento e Gestão nas dependências da Escola de Gestão Pública, o treinamento foi dado pelos Coordenadores de Projetos, responsáveis também pelo desenvolvimento do novo SIG.

O Sistema de Informações Gerenciais foi desenvolvido pela administração e entrou em operação há dois anos para auxiliar na implementação da gestão do Planejamento Estratégico.

Novas caixas de diálogo, utilizando recursos

gráficos, tornou a interface do SIG mais amigável e autoexplicativa. O gerente pode inserir dados acompanhando em uma mesma tela as informações anteriores. Além do mais, a nova versão do SIG possibilita a inserção de fotos e vídeos das ações. Com a inserção de imagens e vídeos no Sistema é possível para o gerente acessar todas as informações do projeto de qualquer lugar, pois ele está na web.

Ligados à Secretaria de Planejamento e Gestão, os coordenadores de projetos também inseriram um recurso que alerta tanto gerente, quanto secretário, quanto ao encerramento da etapa prevista no planejamento. Um e-mail é disparado automaticamente quando a data para o encerramento de determinada fase acontece. Recebem a mensagem com a respectiva

ação prevista o secretário, o gerente e o coordenador de projetos responsável pela área. Desta forma, entre tantos projetos é possível dar o andamento necessário a todos, conforme o planejamento.

Entre os projetos prioritários da atual administração estão Amigo da Família, a construção da Nova Unit, o Programa Sorocaba Total, a Terapia Comunitária e Clube do Idoso, entre outros.

O treinamento não se baseou apenas em aulas de habilitação para uso das novas ferramentas do Sistema, mas se traduziu em um tempo útil para a atualização do próprio SIG. Os gerentes atualizaram dados de projetos concretos no sistema, o que garantiu que esta semana fosse utilizada para rever planilhas e ações de planejamento, bem como para implementar o SIG.

Obras no Centro

'Cel. Fernando Prestes' já recebe novo piso

As obras para substituição do piso do Centro avançam em novas etapas. Após a instalação de mais de 1.000 m² do novo piso no Bulevar Braguinha, a Prefeitura de Sorocaba iniciou nesta quinta-feira (27) os serviços para o assentamento das peças em ladrilho hidráulico na Praça Cel. Fernando Prestes. Durante esta semana, a Secretaria de Obras e Infraestrutura Urbana (Seobe) vem acompanhando o começo da remoção do antigo piso em porcelanato no entorno do Mercado Municipal, na Praça Carlos de Campo e no Largo de São Bento.

A Praça Cel. Fernando Prestes foi um dos primeiros locais onde a Prefeitura iniciou a remoção do antigo piso, ações que já chegaram a cerca de 5 mil m² da praça, ao redor da Pérgola. A implantação do piso em ladrilho hidráulico começou nesta semana em razão dos ladrilhos serem maiores em relação aos usados nas calçadas e nos bulevares Braguinha e Barão do Rio Branco. Visualmente, os ladrilhos também são cinza com algumas peças vermelhas, sendo que nas laterais eles são amarelos e do modelo direcional, visando facilitar o deslocamento de deficientes visuais. Atendendo às normas de acessibilidade, as esquinas terão pisos do tipo tátil, voltado às pessoas com mobilidade reduzida e que, por exemplo, façam o uso de cadeiras de rodas ou andadores.

No Bulevar Braguinha,

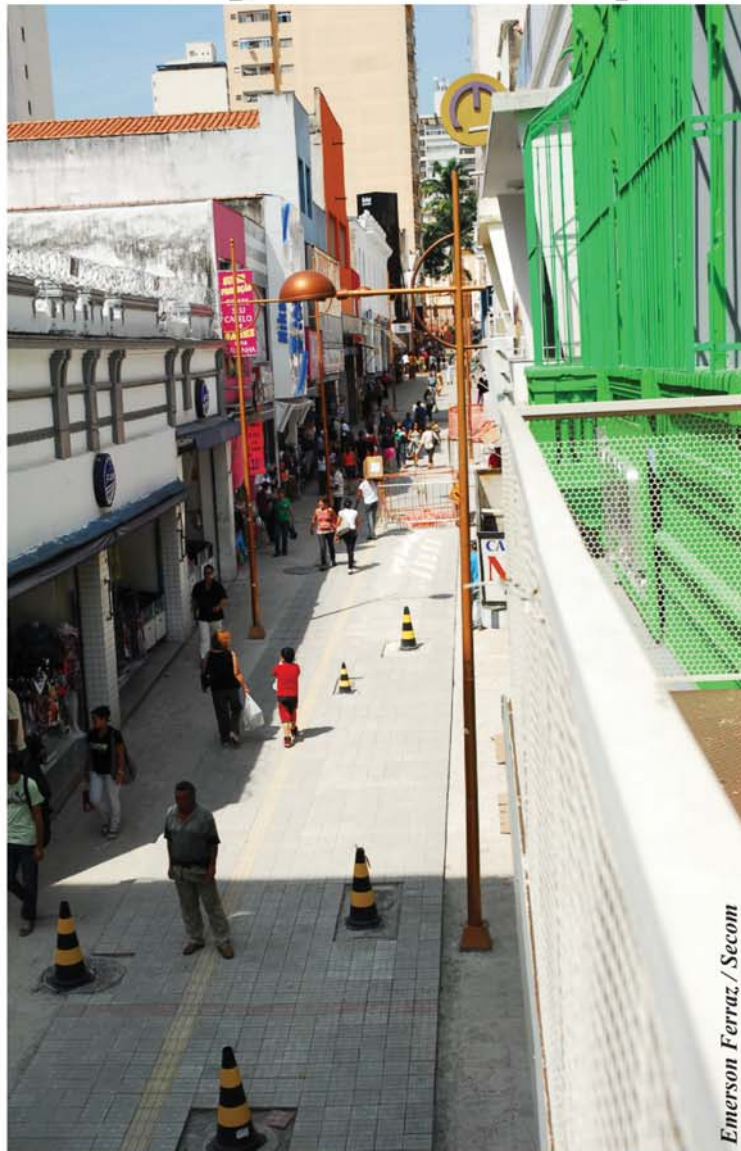

Emerson Ferraz / Secom

os trabalhos prosseguem no trecho entre o Bulevar Barão do Rio Branco e a Rua Monsenhor João Soares. Ao todo, são 38 mil m² do antigo piso em porcelanato que serão substituídos pelo ladrilho hidráulico. Conhecido como "piso padrão", o modelo foi definido pela Prefeitura a partir de uma enquete, quando foi escolhido por 89% dos 1.746 entrevistados. O piso foi considerado menos escorregadio.

Os locais onde estão sendo retirado o antigo piso para a implantação do novo estão sinalizados e isolados por telas, para garantir a segurança dos pedestres e não

prejudicar o funcionamento do comércio. Conforme as obras terminam em determinado setor, a estrutura de isolamento também é deslocada, para acompanhar o andamento dos trabalhos.

Ao todo, a Prefeitura prevê a substituição de quase 38 mil m² de piso da área central, cuja obra deverá estar concluída em aproximadamente seis meses a partir desde mês, se não ocorrerem imprevistos. O investimento é de aproximadamente R\$ 4,5 milhões. Conforme a licitação, duas empresas realizam as obras: Fábio Pilão Engenharia Ltda. e a Construtora Arco Ltda..

Informações

Tapa-buraco

Serviços reparam mais de 12 mil m² de asfalto

Nas primeiras três semanas do ano, a Prefeitura de Sorocaba atendeu cerca de 140 ruas e avenidas da cidade com as ações de tapa-buraco. Somadas, estas ações resultaram no reparo de mais de 12 mil m² de asfalto. De acordo com dados da Secretaria de Obras e Infraestrutura Urbana (Seobe), entre os dias 17 e 22, os trabalhos de manutenção asfáltica das cinco equipes atuais percorreram 44 ruas e avenidas, de 23 bairros de diferentes, em todas as regiões da cidade.

Os serviços de tapa-buraco atenderam na semana passada aos bairros Vila Assis, Vila Hortência, Centro, Pq. Manchester, Jd. Simus, Jd. São Carlos, Cajuru, Éden, Jd. Planalto, Lajeado, Jd. Paulistano, Vila Jardini, Vila Angélica, Jd. Novo Horizonte, Jd. Sto. Amaro, Campolim, Vitória Régia, Jd. Maria Eugênia, Vila Carol, Vila Gomes, Jd. Ana Maria, Zona Industrial e Jd. Helena Cristina.

O longo período e o elevado volume de chuvas são os principais responsáveis por uma maior degradação

do asfalto e, consequentemente, pelo aumento de demanda de manutenção. As condições meteorológicas adversas deste período também impedem, muitas vezes, a execução imediata dos serviços que necessita de pelo menos 48 horas sem chuva para a água acumulada no interior dos buracos possa secar.

Em média, a Seobe utiliza diariamente nos serviços de tapa-buraco cerca de 44 toneladas de massa asfáltica, o que corresponde a aproximadamente 560 metros quadrados de área de tapa-buracos – o que corresponde a uma média de 1.000 buracos por dia. A técnica utilizada consiste no isolamento da área ao redor do buraco, com aplicação de uma camada fina de "piche", que servirá de base para a colocação da massa asfáltica com brita. A programação de tapa-buraco prioriza vias com tráfego mais intenso e que servem de itinerário de ônibus. O cronograma é estabelecido por meio de vistorias técnicas e solicitações de moradores.



Zaqueu Proença / Secom

sorocaba.sp.gov.br

Escola em Tempo Integral

OFICINA DO SABER

PREFEITURA DE SOROCABA

UMA OFICINA ONDE
APRENDIZADO SÓ CRESCE...



+ Novas Oficinas do Saber

EM "Julica Bierrenbach" - Jd. Cruzeiro do Sul
 EM "Josefina Zilia de Carvalho" - Jd. Guadalajara
 EM "Lea Edy Alonso Saliba" - Jd. Marcelo Augusto
 EM "Luiz de Almeida Marins" - Júlio de Mesquita
 EM "Maria Domingas Tótor de Góes" - Vl. Leopoldina
 EM "Maria de Lourdes M. Martinez" - Jd. Santa Bárbara
 EM "Genny Kalil Milego" - Herbert de Souza

Em Sorocaba, o ano letivo já começa com uma grande notícia: agora, **mais 07 unidades de ensino farão parte do programa Escola em Tempo Integral, a Oficina do Saber.**

Com isso, somamos **29 escolas e mais de 6 mil crianças** do Ensino Fundamental beneficiadas com atividades extraclasse como: esporte, teatro, língua estrangeira, informática, entre outras.

E ainda não acabou...

Serão entregues **mais 04 prédios da Oficina do Saber nos bairros: Jardim Montreal, Júlio de Mesquita, Jardim São Guilherme e Marcelo Augusto.**

É a Prefeitura de Sorocaba garantindo educação integral na Cidade Educadora.



Secretaria
da Educação



Cidade Saudável
Cidade Educadora