



Município de **Sorocaba**

SOROCABA, 02 DE DEZEMBRO DE 2011 / ANO XX / Nº 1.504



PALÁCIO DOS TROPEIROS
30 ANOS
Prefeitura de Sorocaba

Órgão Oficial da
Prefeitura de Sorocaba

DISTRIBUIÇÃO GRATUITA

E mais...



Paulo Ochandio / Secom

Qualidade de Vida
Projeto Caminhada
vai ampliar integração
entre escolas e
UBS's em 2012

Pág. 46

Plano Verão

Defesa Civil inicia
preparação para
as chuvas de verão

Pág. 03

Meio Ambiente

Campanha 'Vamos tirar
o Planeta do Sufoco'
é lançada na cidade

Pág. 02



Natal 2011

Programação cultural agita a cidade

Página 47

Informações

Meio Ambiente 2

Campanha Educativa da Fumaça Preta orientou 268 motoristas

A Prefeitura de Sorocaba, por meio da Secretaria de Meio Ambiente (Sema) e a Urbes – Trânsito e Transportes, orientou na manhã desta terça-feira (29) 268 motoristas de caminhões, ônibus, vans e caminhonetes durante a Campanha Educativa “Controle de Fumaça Diesel”.

O objetivo foi de orientar e alertar os motoristas de veículos à diesel sobre a regulação dos motores para que se reduza a emissão da fumaça preta, contribuindo com a diminuição e controle da poluição do ar no município. Durante toda a ação, a equipe da Secretaria de Meio Ambiente distribuiu folhetos com orientações e dicas aos condutores, além de verificar os níveis de fumaça preta emitida pelos veículos.

A fiscalização por meio da Escala de Ringelmann é feita visualmente com com base numa escala graduada de cores, variando da cinza clara ao preto. Esse método oferece a vantagem de poder ser feita com o veículo em movimento. 25 caminhões fiscalizados pelo método

foram reprovados com graduação três na escala.

A campanha ainda realizou testes de opacidade em 12 veículos, sendo que nove foram reprovados. O opacímetro é um aparelho que mede os níveis de fumaça provenientes de veículos a diesel. Trata-se de um instrumento portátil constituído por um banco óptico, sonda (cabo inserido no escapamento) e maleta com cabos para medição da quantidade de material particulado (fumaça preta).

O teste dura em média 10 minutos e mede o grau de opacidade, a rotação mínima máxima e a rotação mínima. Cada veículo faz uma sequência de 7 a 10 testes e a partir disso é feito um laudo da inspeção: rejeitado ou aprovado.

A população também pode denunciar veículos que estejam emitindo fumaça preta ligando para 0800-113560 ou pela internet no site da Cetesb. Para isso basta anotar a placa do veículo. Atualmente, somente a Cetesb pode aplicar a multa, que chega a quase R\$ 1 mil.

Meio Ambiente

Iniciativa pretende conscientizar sobre o uso indiscriminado de sacolas plásticas

Emerson Ferraz / Secom

VAMOS TIRAR O PLANETA DO SUFOCO.

A partir de 25 de janeiro de 2012, as sacolas descartáveis deverão ser substituídas por uma opção mais sustentável.

USE EMBALAGENS REUTILIZÁVEIS.

SACOLAS REUTILIZÁVEIS
CARRINHOS DE FEIRA
CESTOS
QUALQUER OUTRA EMBALAGEM

Estamos juntos por um planeta mais saudável.

APAS
SECRETARIA DO MEIO AMBIENTE
GOVERNO DE SÃO PAULO

Uma campanha que traz o início de uma reflexão sobre os hábitos diários, para conscientizar as pessoas para a necessidade da mudança de comportamento na utilização das sacolas plásticas e os estragos que causam ao meio ambiente. Esse é o objetivo da Campanha “Vamos tirar o Planeta do Sufoco”, lançada na terça-feira (29).

Promovida pela Associação Paulista de Supermercados (Apas), com apoio do Governo do Estado de São Paulo, da Prefeitura de Sorocaba, por meio da Secretaria do Meio Ambiente (Sema), e da Câmara Municipal de Sorocaba, a iniciativa visa à conscientização da sociedade quanto aos impactos sociais e ambientais do consumo exagerado

de sacolas descartáveis. A ideia é promover uma mudança de comportamento no setor dos supermercados, incentivando os consumidores a reutilizarem as sacolas retornáveis, carrinhos de feira, ou, então, optarem pelas caixas de papelão, por exemplo.

Em maio deste ano, durante a Apas 2011 - 27º Congresso de Gestão e Feira Internacional de Negócios em Supermercados, o Governo do Estado de São Paulo e a Apas assinaram um acordo para que todos os supermercados deixem de entregar as sacolas derivadas de petróleo ao consumidor. O prazo é o dia 25 de janeiro de 2012. Após essa data, o consumidor que ainda assim quiser utilizar as “sacolinhas” terá de ar-

car com o custo de sacolas biodegradáveis.

Em Sorocaba, são utilizadas 129 toneladas de sacolas plásticas por mês; são 1.550 toneladas ao ano. Esse tipo de material deixa um rastro de estragos. O plástico entope bueiros, provoca enchentes, polui os rios e causa a morte por asfixia de inúmeras espécies de animais. Ele contamina o meio ambiente durante centenas de anos, pois demora a se decompor.

De acordo com a Apas, inicialmente, aproximadamente 300 caixas de supermercados de Sorocaba aderiram ao projeto. A campanha educativa terá a duração de 45 dias e será feita por meio de publicidade na mídia e nos ônibus circulares da cidade.

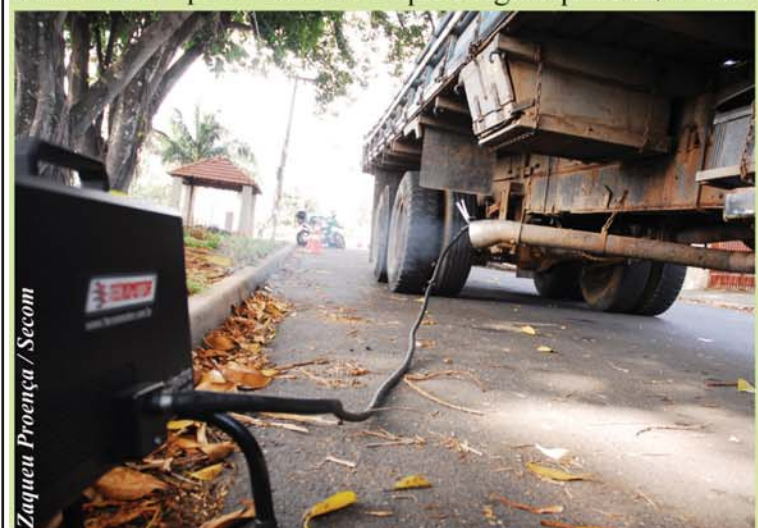

Plano Verão

Defesa Civil prepara plano preventivo para ocorrências provocadas pelas chuvas



Paulo Ochandio / Secom

A Comissão Municipal de Defesa Civil (Comdec) coloca em prática o Plano Verão, em Sorocaba, a partir desta quinta-feira (01), previsto para se estender até o dia 31 de março do próximo ano. O objetivo é desenvolver ações preventivas e emergenciais em situações de risco provocadas pelas chuvas e outros desastres naturais.

O tema foi debatido nesta segunda-feira (28), durante reunião promovida pela Comdec, na Biblioteca Municipal, no Alto da Boa Vista. Participaram representantes de todas as secretarias municipais e outros órgãos, como CPFL, Corpo de Bombeiros, Tiro de Guerra, Cetesb e os núcleos de Defesa Civil, formados por voluntários. Na reunião

foram distribuídas as cartilhas com as ações previstas para o período e apresentado um balanço das ocorrências registradas em anos anteriores.

O novo Plano Verão foi anunciado oficialmente pela Comdec, que destacou algumas iniciativas já adotadas pela Prefeitura e que vão contribuir com a redução das ocorrências provocadas pelo excesso de chuvas.

Como exemplo, a elevação da pista da Avenida Dom Aguirre, nas imediações da Praça Lions, que antes era muito afetada pelas enchentes, além da instalação de bombas de recalque no Rio Sorocaba, sob a Ponte Francisco Delosso. Além dessas iniciativas, há ainda as intervenções do Serviço Autônomo de Água e Es-

goto (Saae) nas imediações do Parque das Águas, com a instalação de um sistema de bombeamento que contém as enchentes.

O Comdec informa ainda outras ações preventivas, ainda em andamento: a remoção de famílias de áreas de risco, que devem ser efetivadas até o início de 2012. Serão removidas, aproximadamente, 800 famílias para os conjuntos habitacionais em implantação na Zona Norte, próximo ao Horto Florestal. Atualmente, essas famílias residem em áreas como Pq. São Bento II, Tancão do Jd. Nova Esperança, área sob a torre de transmissão de energia do Jardim Ipiranga, as do bairro Júlio de Mesquita Filho e as da rua Itália, no Jd. Europa.

Informações

Cultura

5º Festival de Música Gospel escolhe seus vencedores

Com muita festa e emoção, aconteceu na noite de segunda-feira (28), no Salão de Eventos do Parque dos Espanhóis, em Pinheiros, a grande final do 5º Festival de Música Gospel de Sorocaba, promovido pela Secretaria da Cultura e Lazer (Secult).

O vencedor da noite foi Anderson Silva Souza, com a música “Me Entregarei”. Ele recebeu R\$ 5 mil. O segundo lugar ficou para Sara Bruna Ramos, com a composição “Como as águas da chuva”, e recebeu R\$ 3 mil. O terceiro colocado do Festival

foi Décio Abreu Junior, com a canção “Tempo de Deus”, e recebeu R\$ 2 mil. Os vencedores também ganharam troféus.

Também houve a premiação, no valor de R\$ 1 mil, aos melhores classificados nas categorias “Arranjo”, “Intérprete” e “Aclamação Popular”, que ficaram para Michele Cristina Godinho, com a música “Te adorar”, Eliel Xavier Orneski, com a música “Solução”, e Felipe Araújo Coura, que apresentou a música “Mais que uma canção”, respectivamente.



Paulo Ochandio / Secom

‘Operação Natal Seguro’ terá policiamento ostensivo

A partir desta quinta-feira (01), a Guarda Civil Municipal inicia a “Operação Natal Seguro” ampliando o policiamento ostensivo na região central de Sorocaba até o dia 24 de dezembro. Nesse período, as ações de patrulhamento preventivo serão permanentes, com a circulação de guardas e viaturas em pontos estratégicos durante todo dia, até 22 horas. A ope-

ração inclui a utilização da Base Móvel da corporação, que ficará à disposição da comunidade.

De acordo com a Secretaria de Segurança Comunitária (Sesco), o objetivo é garantir a segurança de pedestres e comerciantes, inibindo a incidência de furtos e outros delitos, por conta da grande movimentação registrada nesta época no centro da cidade.

ATOS DO PODER EXECUTIVO

SESCO

Secretaria de Segurança Comunitária

EDITAL Nº 96/2011

Ficam os contribuintes abaixo relacionados cientificados de que foram autuados em virtude de seus imóveis estarem em situação irregular, conforme Processos Administrativos, em cumprimento da legislação vigente. Para maiores informações deverão comparecer à Divisão de Fiscalização situada à Rua Pernambuco, nº 100 - Vila Casa Nova.

Processo:	29450/2007
Nome:	CONDOR ENGENHARIA E COMERCIO LTDA
Auto de Multa:	RD 37147/2011 REF AUTO DE MULTA 186/2011 – Limpeza Efet. Coop. Ter. Partic.
Endereço de Ação:	AV GONCALVES MAGALHAES QD.43, LT.10
Processo:	29450/2007
Nome:	CONDOR ENGENHARIA E COMERCIO LTDA
Auto de Multa:	RD 37149/2011 REF AUTO DE MULTA 186/2011 – limpeza de terreno
Endereço de Ação:	AV GONCALVES MAGALHAES QD.43, LT.10
Processo:	20231/2006
Nome:	JOSE MATEUS MARCON
Auto de Multa:	RECURSO REF AUTO DE MULTA 521/2010 – limpeza de terreno, INDEFERIDO
Endereço de Ação:	AV GONCALVES MAGALHAES QD.43, LT.10
Processo:	3855/2011
Nome:	DANIEL BARRETO MESQUITA
Auto de Multa:	RECURSO REF AUTO DE MULTA 605/2011 – limpeza de terreno, DEFERIDO
Endereço de Ação:	PRFA HORTENCIA SOARES AMARAL QD.J, LT.29
Processo:	18135/2009
Nome:	GENI DOS SANTOS S PEREIRA
Auto de Multa:	894/2011 – limpeza de terreno
Endereço de Ação:	PAULINA A R CASTRONOVO QD.D, LT.19
Processo:	2841/2009
Nome:	PAULO BONA
Auto de Multa:	RECURSO REF AUTO DE MULTA 15/2009 QUE ORIGINOU O CARNE DE RD 6240/2009 – Poda de árvore, DEFERIDO
Endereço de Ação:	JOSE VAZ GUIMARAES
Processo:	30806/2009
Nome:	PREMIUM OFFICE INCORPORADORA E CONSTRUTORA LTDA
Auto de Multa:	RECURSO REF AUTO DE MULTA 1205/2009 – Corte de árvore, DEFERIDO
Endereço de Ação:	FERNANDO SILVA, 190, QD.J, LT.1A8 – 29 A 40
Processo:	5422/2010
Nome:	ANDREI DA FONCECA
Auto de Multa:	RECURSO REF AUTO DE MULTA 495/2011 – limpeza de terreno, INDEFERIDO
Endereço de Ação:	MARIA VALENTINA MATHIAZI QD.F, LT.23
Processo:	5422/2010
Nome:	ANDREI DA FONCECA
Auto de Multa:	RECURSO REF AUTO DE MULTA 495/2011 – limpeza de terreno, SUSPENSO
Endereço de Ação:	MARIA VALENTINA MATHIAZI QD.F, LT.23
Processo:	5431/2010
Nome:	LUIZ ANTONIO GALDINO
Auto de Multa:	RECURSO REF AUTO DE MULTA 496/2011 – limpeza de terreno, DEFERIDO
Endereço de Ação:	CORNELIO ROSUMEK QD.G, LT.29
Processo:	17493/2010
Nome:	CELSO APOLINARIO CAPOTE
Auto de Multa:	RECURSO REF AUTO DE MULTA 1145/2010 – Poda de árvore, INDEFERIDO
Endereço de Ação:	CAP BENTO MASCARENHAS JEQUITINHONHA, QD.3, LT.15

Processo:	17198/2009
Nome:	NAGIB ELIAS ESPER
Auto de Multa:	1123/2011 – Queimada
Endereço de Ação:	QUELUZ QD.C, LT.2
Processo:	17150/2009
Nome:	NAGIB ELIAS ESPER
Auto de Multa:	1122/2011 – Queimada
Endereço de Ação:	QUELUZ QD.C, LT.1
Processo:	17149/2009
Nome:	NAGIB ELIAS ESPER
Auto de Multa:	1121/2011 – Queimada
Endereço de Ação:	BOTUCATU QD.C, LT.24
Processo:	17148/2009
Nome:	NAGIB ELIAS ESPER
Auto de Multa:	1120/2011 – Queimada
Endereço de Ação:	BOTUCATU QD.C, LT.23
Processo:	17891/2009
Nome:	NAGIB ELIAS ESPER
Auto de Multa:	1037/2011 – Queimada
Endereço de Ação:	QUELUZ QD.B, LT.15
Processo:	13315/2009
Nome:	TERRA EMPREEND IMOBILIARIOS S/C LTDA
Auto de Multa:	RECURSO REF AUTO DE MULTA 120/2009 QUE ORIGINOU O CARNE DE RD 15150/2009 – Construção de Construção de Muro, DEFERIDO
Endereço de Ação:	GUIDO JOSE DEL CISTIA QD.M, LT.131
Processo:	24851/2007
Nome:	CARLOS ROBERTO BARBOSA
Auto de Multa:	RD 29282/2011 REF AUTO DE MULTA 2575/2010 – limpeza de terreno
Endereço de Ação:	NELSON JACKS ROSEMBERG QD.A9, LT.23
Processo:	24852/2007
Nome:	CARLOS ROBERTO BARBOSA
Auto de Multa:	RD 29280/2011 REF AUTO DE MULTA 2576/2010 – limpeza de terreno
Endereço de Ação:	NELSON JACKS ROSEMBERG QD.A9, LT.24
Processo:	6116/2011
Nome:	DANIEL CARVALHO DOS SANTOS
Auto de Multa:	RECURSO REF AUTO DE MULTA 314/2011 – limpeza de terreno, INDEFERIDO
Endereço de Ação:	MARIA APARECIDA AGOSTINHO QD.A, LT.12
Processo:	6116/2011
Nome:	DANIEL CARVALHO DOS SANTOS
Auto de Multa:	RD 27342/2011 REF AUTO DE MULTA 314/2011 – limpeza de terreno
Endereço de Ação:	MARIA APARECIDA AGOSTINHO QD.A, LT.12
Processo:	6116/2011
Nome:	DANIEL CARVALHO DOS SANTOS
Auto de Multa:	RECURSO REF AUTO DE MULTA 316/2011 – construção de passeio público e muro, INDEFERIDO
Endereço de Ação:	MARIA APARECIDA AGOSTINHO QD.A, LT.12
Processo:	6116/2011
Nome:	DANIEL CARVALHO DOS SANTOS
Auto de Multa:	RD 27343/2011 REF AUTO DE MULTA 316/2011 – construção de passeio público e muro
Endereço de Ação:	MARIA APARECIDA AGOSTINHO QD.A, LT.12
Processo:	12669/2010
Nome:	CESAR TADEU MONTEIRO
Auto de Multa:	RECURSO REF AUTO DE MULTA 1865/2010 – limpeza de terreno, DEFERIDO
Endereço de Ação:	DR GABRIEL REZENDE PASSOS QD.16, LT.12

MUNICÍPIO DE
SOROCABA

EXPEDIENTE

SECRETARIA DE COMUNICAÇÃO (SECOM)
Imprensa Oficial - Lei nº 2.043 - 29/10/1979

ADMINISTRAÇÃO E REDAÇÃO
Av. Engº Carlos Reinaldo Mendes, 3.041 - 4º andar
Sorocaba - SP - Fone / Fax: (015) 3238-2490

DIRETORIA DE IMPRENSA
Maria Isabel Silveira Molina

OFICIAL DE IMPRENSA DO MUNICÍPIO E
EDITOR RESPONSÁVEL
Lincoln Santos Salazar - MTb 39.737 DRT/SP

COMPOSIÇÃO E IMPRESSÃO
Ipanema Sistema Gráfico e Editora Ltda.
Av. Pres. Juscelino Kubitschek de Oliveira, 199
Votorantim - SP - Fone (015) 2102-0300



GOVERNO
MUNICIPAL

PREFEITO
Vitor Lippi

VICE PREFEITO
José Ailton Ribeiro

SECRETARIA DA ADMINISTRAÇÃO
Mário José Pustiglione Júnior

SECRETARIA DA CIDADANIA
Maria José de Almeida Lima

SECRETARIA DE COMUNICAÇÃO
Valter Cesar Calis

SECRETARIA DA CULTURA E LAZER
Anderson Santos

SECRETARIA DE DESENVOLVIMENTO ECONÔMICO
Mário Kajuhico Tanigawa

SECRETARIA DA EDUCAÇÃO
Maria Teresinha Del Cistia

SECRETARIA DE ESPORTES
Claudio Eduardo Bacci Martins

SECRETARIA DE FINANÇAS
Fernando Mitsuo Furukawa

SECRETARIA DE GESTÃO DE PESSOAS
Silvana Maria Siniscalco Duarte Chinellato

SECRETARIA DE GOVERNO E RELAÇÕES
INSTITUCIONAIS
Paulo Francisco Mendes

SECRETARIA DA HABITAÇÃO E URBANISMO
José Carlos Comitre

SECRETARIA DA JUVENTUDE
Edith Maria Garboggini Di Giorgi

SECRETARIA DO MEIO AMBIENTE
Jussara de Lima Carvalho

SECRETARIA DE NEGÓCIOS JURÍDICOS
Luiz Angelo Verrone Quilici

SECRETARIA DE OBRAS E
INFRA-ESTRUTURA URBANA
Renato Carlos Mascarenhas Filho

SECRETARIA DE PARCEIRIAS
Fernando Oliveira

SECRETARIA DE PLANEJAMENTO E GESTÃO
José Ailton Ribeiro

SECRETARIA DE RELAÇÕES DO TRABALHO
Luís Alberto Firmino

SECRETARIA DA SAÚDE
Ademir Hiromu Watanabe

SECRETARIA DA SEGURANÇA COMUNITÁRIA
Roberto Montgomery Soares

SECRETARIA DE TRANSPORTES
Renato Gianolla

EMPRESA DE DESENVOLVIMENTO
URBANO E SOCIAL
Renato Gianolla

SERVIÇO AUTÔNOMO DE ÁGUA E ESGOTO
Geraldo de Moura Caluby

FUNDAÇÃO DA SEGURIDADE SOCIAL DOS SERVIDORES
PÚBLICOS MUNICIPAIS DE SOROCABA
Ana Paula Fávero Sakano

Edital SFPI nº 30/2011

Fica a **Sra. BENEDICTA M. PALMIRA**, intimada para no prazo de 15 (quinze) dias a partir da data de publicação deste para proceder a limpeza do imóvel sito à **Rua Dr. Delfim Moreira nº 199 – Jardim Cruzeiro do Sul**, face Lei 8381 de 26 de Fevereiro de 2008.

O não cumprimento ficará sujeito as penalidades previstas na Lei.

Alexandre Bernardes de Freitas
Chefe de Seção de Fiscalização de Posturas Imobiliárias

Paulo Cesar Rimes
Chefe de Divisão de Fiscalização de Posturas Imobiliárias

Rubens Costa Júnior
Diretor de Área de Fiscalização

Edital SFPI nº 31/2011

Fica o **Sr. JOSÉ CARLOS MARTINS**, intimada para no prazo de 15 (quinze) dias a partir da data de publicação deste para proceder a limpeza do imóvel sito à **Rua Pedro Justice nº 125 – Parque São Bento**, face Lei 8381 de 26 de Fevereiro de 2008.

O não cumprimento ficará sujeito as penalidades previstas na Lei.

Alexandre Bernardes de Freitas
Chefe de Seção de Fiscalização de Posturas Imobiliárias

Paulo Cesar Rimes
Chefe de Divisão de Fiscalização de Posturas Imobiliárias

Rubens Costa Júnior
Diretor de Área de Fiscalização

Edital SFPI nº 32/2011

Fica o **Sr. JOSÉ CARLOS MARTINS**, intimada para no prazo de 15 (quinze) dias a partir da data de publicação deste para proceder ao fechamento do imóvel sito à **Rua Pedro Justice nº 125 – Parque São Bento**, face Lei 7744 de 17 de Abril de 2006.

O não cumprimento ficará sujeito as penalidades previstas na Lei.

Alexandre Bernardes de Freitas
Chefe de Seção de Fiscalização de Posturas Imobiliárias

Paulo Cesar Rimes
Chefe de Divisão de Fiscalização de Posturas Imobiliárias

Rubens Costa Júnior
Diretor de Área de Fiscalização

Processo: 8564/2010
Nome: WALDOMIRO FERNANDES
Auto de Multa: RD 27814/2011 REF AUTO DE MULTA 766/2010 – construção de passeio público e muro
Endereço de Ação: JUDITH SILVA BARBOSA QD.A, LT.1-B

Processo: 11920/2010
Nome: PASQUAL BARBARESCO NETO
Auto de Multa: RECURSO REF AUTO DE MULTA 2523/2010 – limpeza de terreno e 2525/2010 – reparos no passeio público, DEFERIDO
Endereço de Ação: ANTONIO MARTINS CAIXEIRO SORIANO QD.M, LT.36

Processo: 22138/2009
Nome: JOSE FRANCISCO AMDREASSA
Auto de Multa: 952/2011 – Queimada
Endereço de Ação: TEREZIO GONCALVES DE CAMARGO LT.02

Processo: 3384/2010
Nome: TERCENIO DA COSTA DIAS
Auto de Multa: RECURSO REF AUTO DE MULTA 164/2010 – limpeza de terreno , INDEFERIDO
Endereço de Ação: VISC DE TAUNAY QD.N, LT.4

Processo: 28367/2010
Nome: TANIA REGINA RODRIGUES MELATI
Auto de Multa: RECURSO REF AUTO DE MULTA 428/2011 – limpeza de terreno , DEFERIDO
Endereço de Ação: FRANCISCO RECHE QD.C6, LT.28

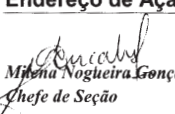
Milena Nogueira Gonçalves
Chefe de Seção

Paulo Cesar Rimes
Chefe de Divisão

Rubens Costa Júnior
Diretor de Área

EDITAL Nº 97/2011

Ficam os contribuintes abaixo relacionados cientificados de que foram intimados em virtude de seus imóveis estarem em situação irregular, conforme Processos Administrativos, em cumprimento da legislação vigente, sob pena de serem aplicadas as penalidades previstas. Para maiores informações deverão comparecer à Divisão de Fiscalização situada à Rua Pernambuco, nº 100 - Vila Casa Nova.

Processo: 26040/2006
Nome: JOSE RUBENS BARBOSA CORTEZ
Intimação: RECURSO REF INTIMAÇÃO 3631/2011 – limpeza de terreno e 3632/2011 – construção de passeio público e muro – INDEFERIDO
Endereço de Ação: JOSEPHINA RODRIGUES COLO QD.I, LT.03

Processo: 26319/2010
Nome: MOISES CANDIDO SOARES
Intimação: RECURSO REF INTIMAÇÃO 4856/2011 – limpeza de terreno – INDEFERIDO
Endereço de Ação: MARCOS LEAO MENDES QD.C6, LT.46

Processo: 11876/2010
Nome: ROSANGELA AP DOS SANTOS FIGUEIREDO
Intimação: INFORMAMOS QUE INTIMAÇÃO 3669/2011 – limpeza de terreno É VÁLIDA PELO PERÍODO DO ANO VIGENTE
Endereço de Ação: AV MARIO JOSE AZEVEDO DE ALMEIDA QD.A13, LT.40

Processo: 21768/2008
Nome: CESAR SOARES FILHO
Intimação: RECURSO REF INTIMAÇÃO 289/2011 QUE ORIGINOU O AUTO DE MULTA 143/2011 – DEFERIDO
Endereço de Ação: DR RUBINO DE OLIVEIRA QD.26, LT.825

Processo: 6888/2007
Nome: LUZIA APARECIDA SINHORELI
Intimação: INFORMAMOS QUE INTIMAÇÃO 3821/2011 – limpeza de terreno É VÁLIDA PELO PERÍODO DO ANO VIGENTE
Endereço de Ação: OLAVO FRANCA PAZ QD.A23, LT.22

Processo: 12759/2008
Nome: RUBENS RIBEIRO
Intimação: RECURSO REF INTIMAÇÃO 3237/2011 – limpeza de terreno e 3238/2011 – reparos no passeio público e no Construção de Muro, DEFERIDO
Endereço de Ação: AV ANGELICA QD.G, LT.09

Processo: 28811/2010
Nome: EDGAR DA SILVA PEREIRA JUNIOR
Intimação: RECURSO REF INTIMAÇÃO 5019/2011 – limpeza de terreno – INDEFERIDO
Endereço de Ação: HILDA DE MORAES PINTO QD.C7, LT.07

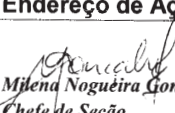
Milena Nogueira Gonçalves
Chefe de Seção

Paulo Cesar Rimes
Chefe de Divisão

Rubens Costa Júnior
Diretor de Área

COMUNICADO SFAPU Nº 003, DE 02 DE DEZEMBRO DE 2.011

Comunicamos a Sra. Maria Aparecida Leite Pinto, residente à Rua Marcos Francisco Garcia Chiuratto, nº 56, Alto da Boa Vista, que V.S.^a fica notificada à desocupação de uma área pública, sito à Rua Marcos Francisco Garcia Chiuratto, nº 56, Alto da Boa Vista, visto a mesma estar sendo usada sem nenhum tipo de autorização dessa Municipalidade, ou seja, procedendo a desocupação da área em questão, deixando-a livre de bens e pessoas.

A desocupação deverá ocorrer no prazo de 15 (quinze dias), a contar da publicação deste, caso contrário poderão ser tomadas as medidas cabíveis que o caso requer.

Walcir Mire M. Leite
Chefe de Seção/SFAPU

Genilson Antunes Pedroso
Chefe de Divisão/DAPU

Rubens Costa Júnior
Diretor de Área/ Fiscalização

SEF

Secretaria de Finanças

Edital nº 99/2011

O Chefe de Divisão da Fiscalização Tributária, Sr. Cláudio Leite, nos termos do § 4º do artigo 44 da Lei 4.994/95 e suas alterações, por este edital, notifica o (s) sujeito (s) passivo (s) do Imposto Sobre Serviços de Qualquer Natureza (ISSQN), quanto aos Recursos Administrativos em decisão de 1ª instância:

Processo Adm.	Sujeito Passivo	Chefe Relator	Auto de Infração	Decisão
2008/8.632-5	MASPLAN EMPR. E PARTICIPAÇÃO LTDA	Herval C. Domingues	2009/000398	Indeferido
2008/14.498-3	CREDICENTER EMPR. E PROMOÇÕES	Herval C. Domingues	2008/000574	Deferido
2008/14.498-3	CREDICENTER EMPR. E PROMOÇÕES	Herval C. Domingues	2008/000575	Indeferido
2009/24.872-5	JOSEFA SANTOS DA SILVA - EPP	Herval C. Domingues	026-009/2010	Indeferido
2009/24.412-0	FFE - CONSTR. INCORP. E PART. LTDA	Airton Machado	RD 2010/22.400	Indeferido
2009/24.412-0	FFE - CONSTR. INCORP. E PART. LTDA	Airton Machado	RD 2010/22.401	Indeferido
2009/29.040-4	NATURE VITA MAN. E HOMEPAZIA LTDA	Airton Machado	2010/000255	Indeferido
2009/24.932-7	GRAFICA E ED. JACARANDA LTDA - EPP	Airton Machado	15-009/2010	Indeferido
2009/26.266-8	HESSSEL TECNOLOGICO LTDA	Airton machado	2010/000148	Indeferido
2009/24.882-4	NERES & CIA LTDA	Doingles B. Moraes	2010/000188	Indeferido
2009/24.882-4	NERES & CIA LTDA	Doingles B. Moraes	026-002/2010	Indeferido
2009/876-4	SOROCRED ADM. DE CART. CRED. LTDA	Doingles B. Moraes	2009/000018	Indeferido
2010/3.214-3	MARCO ANTONIO	Doingles B. Moraes	2011/000039	Deferido

Cláudio Leite
Chefe de Divisão da Fiscalização Tributária
Matr. 9.157-0
SEF/AAT/DFT

EDITAL Nº. 98 / 2011

Processo nº.: 2010 / 2859
Empresa: PROACTIVA MEIO AMBIENTE BRASIL LTDA
Assunto: NOTIFICAÇÃO
Despacho: INFORMAÇÃO
Data: 24/11/2011

Processo nº.: 2011 / 29.945-0
Contribuinte: DEIVETE JORGE
Assunto: NOTIFICAÇÃO
Despacho: SOLICITAÇÃO DE PROVIDÊNCIAS
Data: 23/11/2011

Processo nº.: 2011 / 28.922-0
Contribuinte: MARCIO CUSTODIO DOS SANTOS
Assunto: NOTIFICAÇÃO
Despacho: SOLICITAÇÃO DE PROVIDÊNCIAS
Data: 23/11/2011

Ana Luiza Bacci Silva
Chefe de Seção
SEF / AAT / DTMA / SEEA

AREA DE ADMINISTRAÇÃO TRIBUTÁRIA

A Prefeitura de Sorocaba, nos termos do Artigo 2º, parag. 1º, da Lei 5809, de 16 de novembro de 1998, por este Edital notifica os contribuintes dos Tributos abaixo relacionados de seus respectivos avisos de lançamento (carnes/recibos diversos) e vencimentos. Os carnes / recibos diversos serao entregues de forma simples pelos Correios, nos enderecos para correspondencia constantes do Cadastro Municipal, a epoca de suas emissoes.

PROPR./COMPROMISSARIO	ENDEREÇO	DOCTO	TRIBUTOS	VENCTO
ADAIR CARLOS NEVES	R. VICENTE DIAS,Q.A2 L.37	37.611	CONSTR.AMPL.	26/12/2011
ADAIR CARLOS NEVES	R. VICENTE DIAS,Q.A2 L.37	37.612	CONSTR.AMPL.	26/12/2011
ADELTON SANTOS DA SILVA	R. ADELAIDE LAMBERTI DIENER,Q.B3 L.79	37.716	CONSTR.AMPL.	26/12/2011
ADILSON JONAS MARTINS	R. SEBASTIANA ROSA LUPOSELI, 153	37.631	CONSTR.AMPL.	26/12/2011
ALAN PLENS DE QUEVEDO	R. MANOEL SANCHES FERNANDES,Q.B14 L.13 FASE 2	37.302	CONSTR.AMPL.	23/12/2011
ALAN SILVEIRA RIBEIRO	R. JOSE CLAVIJS MARTINES,Q.Q L.6	37.622	CONSTR.AMPL.	26/12/2011
ALCIDES NOGUEIRA	R. CEZARIO PEREIRA,Q.T L.66	37.707	CONSTR.AMPL.	26/12/2011
ALDEMR CRAVO DE OLIVEIRA	R. MANOEL DE OLIVEIRA LIMA,Q.A7 L.2 FASE 1	37.357	CONSTR.AMPL.	23/12/2011
ALDEMR CRAVO DE OLIVEIRA	R. MANOEL DE OLIVEIRA LIMA,Q.A7 L.2 FASE 1	37.361	CONSTR.AMPL.	23/12/2011
ALDO VASCONCELLOS JUNIOR	R. PASCHOAL BERNAL,Q.I L.7	37.836	CONSTR.AMPL.	28/12/2011
ALEX SANDRO CAMILO SILVA	R. THOMAS MAURO MAIELLO,Q.B L.11	38.004	CONSTR.AMPL.	29/12/2011
ALEX SANDRO CAMILO SILVA	R. THOMAS MAURO MAIELLO,Q.B L.11	38.006	CONSTR.AMPL.	29/12/2011
ALEXANDRE TAGLIA	R. ROQUE MOACIR MOMM,Q.C6 L.49	37.409	CONSTR.AMPL.	23/12/2011
ALLAN AMARO DE OLIVEIRA	R. MARIA DO ESPIRITO SANTO MORAES,Q.G L.	37.977	CONSTR.AMPL.	29/12/2011
ANA FLAVIA PIZZO BARBOSA	R. MARIO JERONIMO DE ANDRADE,Q.E1 L.24	38.029	CONSTR.AMPL.	29/12/2011
ANGELICA CORREA	AV BANDEIRANTES, 3924	37.352	M.ZOON.DENG.	23/12/2011
ANNA MARIA DE SOUZA SANTIN	R. JOAO CORREA, 191	37.373	CONSTR.AMPL.	23/12/2011
ANNA MARIA DE SOUZA SANTIN	R. JOAO CORREA, 191	37.374	CONSTR.AMPL.	23/12/2011
ANTONIO ANICETO DA SILVA	AV AMELIO JOSE DE ARRUDA,Q.12 L.1	37.643	CONSTR.AMPL.	26/12/2011
ANTONIO APARECIDO CARNEIRO	R. PR OPHILEMON DE MEDEIROS,Q.D5 L.14	37.276	CONSTR.AMPL.	23/12/2011
ANTONIO ARIIVALDO LEITE	R. SESEFREDO DA SILVEIRA MORAES,Q.E L.6	38.027	CONSTR.AMPL.	29/12/2011
ANTONIO AUGUSTO BERGAMO	R. CARLOS LEOPOLDO DE OLIVEIRA,Q.B11 L.	37.645	CONSTR.AMPL.	26/12/2011
ANTONIO FIRMINO AMORIM	R. MANOEL VIEIRA RIBEIRO FILHO,Q.F28 L.	38.013	CONSTR.AMPL.	29/12/2011
ANTONIO FIRMINO AMORIM	R. MANOEL VIEIRA RIBEIRO FILHO,Q.F28 L.	38.014	CONSTR.AMPL.	29/12/2011
ANTONIO TADEU RIBEIRO	AV SANTOS DUMONT, 207	37.439	CONSTR.AMPL.	23/12/2011
ANTONIO VIRGULIN	R. OTTILIA MARIA DO ESPIRITO SANTO,Q.A8 L.	37.300	CONSTR.AMPL.	23/12/2011
APARECIDA BRAITE SACHETTI	R. MARIA APARECIDA BRUNETTI, 267	37.898	CONSTR.AMPL.	29/12/2011
APARECIDA VITALINA BUTIERI	R. PRFA DULCE MENZEN PACHECO,Q.N L.5/D	37.265	CONSTR.AMPL.	23/12/2011
ARGITEC ENG. E GERENCIAMENTO L	R. HENRIQUE MANASSES, 225	37.632	CONSTR.AMPL.	26/12/2011
ARI HERGESEL	R. LUCIMARA GODOY ZAMBONINI, 164	37.802	CONSTR.AMPL.	28/12/2011
ARI RAMOS	R. BENEDITA MASCARENHAS MONTEIRO,Q.F L.	37.835	CONSTR.AMPL.	28/12/2011
ARTUR GARGALAC	R. PASCHOAL BARBARESCO, 206	37.383	CONSTR.AMPL.	23/12/2011
AUTO ONIBUS SAO JOAO LTDA	R. VESZUELA, 715	37.348	M.ZOON.DENG.	23/12/2011
AVILSON CARMELO CANNO	R. VENICIOS MARQUES FILHO,Q.S L.19	37.448	CONSTR.AMPL.	26/12/2011
BEATRICE CANASSA CAMPIONI VERA	R. JOAO YUKIO SUGUI,Q.K L.11	37.367	CONSTR.AMPL.	23/12/2011
BENEDITO GONCALVES	R. ANGELO HENRIQUE DORELLI, 95	37.452	CONSTR.AMPL.	26/12/2011
CAMILA PERES FERRARI	R. WALDENIR GERALDO DA ROCHA,Q.ZA L.03	37.365	CONSTR.AMPL.	23/12/2011
CARLOS ALBERTO FLAMIA	R. OLEGARIO RIBEIRO,Q.5 L.65	38.041	CONSTR.AMPL.	29/12/2011
CARLOS ANTONIO DA COSTA	R. JOSE ANTONIO TOMASI,	37.788	CONSTR.AMPL.	28/12/2011
CARLOS JOSE MARANGON	R. PROF AJOAO FRANCO DE ALMEIDA FILHO, 320	37.380	CONSTR.AMPL.	23/12/2011
CARLOS JOSE MARANGON	R. PROF AJOAO FRANCO DE ALMEIDA FILHO, 320	37.381	CONSTR.AMPL.	23/12/2011
CARLOS ROBERTO COELHO	R. ISMIVALDO XAVIER,Q.C L.4	38.077	CONSTR.AMPL.	29/12/2011
CARLOS ROBERTO COELHO	R. ISMIVALDO XAVIER,Q.C L.4	38.079	CONSTR.AMPL.	29/12/2011
CELSO MASSAO YAMAYA	R. GUIOMAR PROENCA FLORES PINTO COELHO,Q.U L.	37.834	CONSTR.AMPL.	28/12/2011
CIDIOMAR ALVES	R. CATARINA CARRASCO AGUILAR,Q.A L.32	37.893	CONSTR.AMPL.	29/12/2011
CLAUDEMIR JOAQUIM DA SILVA	R. CLAUDIO ANTUNES LOPES,Q.A11 L.6 FASE 1	37.872	CONSTR.AMPL.	28/12/2011
CONTRACTOR EMPREEND. E CONST.	R. MARIA MORENO MALDONADO,Q.H L.47	37.263	CONSTR.AMPL.	23/12/2011
CONTRACTOR EMPREEND. E CONST.	R. MARIA MORENO MALDONADO,Q.H L.47	37.264	CONSTR.AMPL.	23/12/2011
CONTRACTOR EMPREEND. E CONST.	R. JOSE ROCHA DO SANTOS,Q.F L.03	37.271	CONSTR.AMPL.	23/12/2011
CRISTIANO BARBOSA DA SILVA	R. OTAVIO LUVIZOTO,Q.D L.2	38.024	CONSTR.AMPL.	29/12/2011
DANIEL ALVES MOREIRA	R. OSVALDO RODRIGUES PANISE,Q.D L.2	38.080	CONSTR.AMPL.	29/12/2011
DANIEL ALVES MOREIRA	R. OSVALDO RODRIGUES PANISE,Q.D L.2	38.081	CONSTR.AMPL.	29/12/2011
DEISE CRISTIANE SIQUEIRA FERRE	R. RAMZIA EL HADI,Q.D21 L.19B	37.573	CONSTR.AMPL.	26/12/2011
DEUSLIRA CANDIDA PATRICIO	R. FRANCISCO LOPES SOARES,	37.982	CONSTR.AMPL.	29/12/2011
DEVANILDO PAGANGRIZO	R. NICOLAU JOSE TRIVISAN,Q.E L.11	38.018	CONSTR.AMPL.	29/12/2011
DISTRIBUIDORA DE DOCES E EMBAL	R. FRANCISCO SCARPA, 56 60	37.738	VISA/ZOONOOZ	26/12/2011
DORIVAL DOS SANTOS FERREIRA	R. JULIO ANTONIO DE OLIVEIRA,Q.A8 L.35	37.277	CONSTR.AMPL.	23/12/2011
EDGAR DA SILVA PEREIRA JUNIOR	R. HILDA DE MORAES PINTO,Q.C7 L.07	37.268	CONSTR.AMPL.	23/12/2011
EDGAR DA SILVA PEREIRA JUNIOR	R. HILDA DE MORAES PINTO,Q.C7 L.07	37.269	CONSTR.AMPL.	23/12/2011
EDGAR DE ANDRADE	R. EDISON CAVALHEIRO, 0	37.390	CONSTR.AMPL.	23/12/2011
EDGAR DE ANDRADE	R. EDISON CAVALHEIRO, 0	37.391	CONSTR.AMPL.	23/12/2011
EDITE FERREIRA DE ALBUQUERQUE	R. JOSE MARIA LISBOA, 1037	37.296	CONSTR.AMPL.	23/12/2011
EDNILSON DE ALMEIDA GOMES	R. LUIZ ANTONIO RIBEIRO,Q.K L.25	37.454	CONSTR.AMPL.	26/12/2011
EDNILSON DE ALMEIDA GOMES	R. LUIZ ANTONIO RIBEIRO,Q.K L.25	37.455	CONSTR.AMPL.	26/12/2011
EDSON ALCANTARA	R. SYLVIA FELIZIANI,Q.F L.2	37.565	CONSTR.AMPL.	26/12/2011
EDSON JULIO RODRIGUES	R. FRANCISCO MARCOS S INGLÉS DE SOUZA, 200	37.885	CONSTR.AMPL.	29/12/2011
EDSON JULIO RODRIGUES	R. FRANCISCO MARCOS S INGLÉS DE SOUZA, 200	37.886	CONSTR.AMPL.	29/12/2011
EDSON SALVALAGGIO	R. EDISON LEITE RAMOS,Q.F29 L.5	37.887	CONSTR.AMPL.	29/12/2011
EDSON SALVALAGGIO	R. EDISON LEITE RAMOS,Q.F29 L.5	37.888	CONSTR.AMPL.	29/12/2011
EDSON TOSHIKI KANEKIYO	R. PRFA NHORTENCIA SOARES AMARAL, 697	37.800	CONSTR.AMPL.	28/12/2011
EDUARDO APARECIDO OLIVEIRA RUI	R. JOSEFA RUBIO BASTIDA,Q.56 L.25	37.986	CONSTR.AMPL.	29/12/2011
EDUARDO JOSE DE PAIVA JUNIOR	AL COPAIBA,Q.G L.20	37.710	CONSTR.AMPL.	26/12/2011
EDUARDO MENEZINI	R. VALDOMIRO FERRARESI,Q.A2 L.6	37.447	CONSTR.AMPL.	26/12/2011
ELIANA DA ROCHA FERNANDES	R. JOSE PAES DA MOTTA,Q.B L.17	37.897	CONSTR.AMPL.	29/12/2011
ELISETE DA SILVA	R. REINALDO DE OLIVEIRA, 119	37.613	CONSTR.AMPL.	26/12/2011
ELISETE DA SILVA	R. REINALDO DE OLIVEIRA, 119	37.625	CONSTR.AMPL.	26/12/2011
ENCOBRAS ENGE. E CONSTRU. LTDA	R. DOMINGOS LATORRE,Q.E L.12	37.813	CONSTR.AMPL.	28/12/2011
ES CONSTRUTORA LTDA	R. FRANCISCO MARTINES,Q.P L.10	38.026	CONSTR.AMPL.	29/12/2011
EVANDRO LUIS DA SILVA	R. ALMAZIA ELIAS GATAZ, 34	37.633	CONSTR.AMPL.	26/12/2011
EVANDRO LUIS DA SILVA	R. ALMAZIA ELIAS GATAZ, 34	37.634	CONSTR.AMPL.	26/12/2011
FABIO ALEXANDRE FERRAZ DA SILV	AV MARIO JOSE AZEVEDO DE ALMEIDA,Q.A14 L.	37.466	CONSTR.AMPL.	26/12/2011
FERNANDO INACIO MARTINEZ	AV ENG CARLOS REINALDO MENDES, 2234	37.375	CONSTR.AMPL.	23/12/2011
FIORAVANTE LUIZ BRAGA	AV SANTOS DUMONT, 988	37.435	CONSTR.AMPL.	23/12/2011
FLAVIO DE OLIVEIRA ROSA	R. BELO HORIZONTE, 329	37.799	CONSTR.AMPL.	28/12/2011
FREDERICO ABRANTES AGUIAR	R. ARMANDO MARQUES,Q.D3 L.34	37.900	CONSTR.AMPL.	29/12/2011
FREDERICO ABRANTES AGUIAR	R. ARMANDO MARQUES,Q.D3 L.34	37.902	CONSTR.AMPL.	29/12/2011
FREDERICO ABRANTES AGUIAR	R. ARMANDO MARQUES,Q.D3 L.34	37.903	CONSTR.AMPL.	29/12/2011

GERALDO GOMIDE DE M. PEIXOTO	R. GABRIEL FERNANDES LOPES.Q.E L.10	37.295 CONSTR.AMPL.	23/12/2011
GILBERTO JOSE DE ALMEIDA	R. DR EALTINO ARANTES, 581	37.370 CONSTR.AMPL.	23/12/2011
GILBERTO JOSE DE ALMEIDA	R. DR EALTINO ARANTES, 581	37.371 CONSTR.AMPL.	23/12/2011
GILSON BENEDITO DE CAMARGO	R. TEREZINHA DE OLIVEIRA FRANCO, 59	37.462 CONSTR.AMPL.	26/12/2011
GILSON BENEDITO DE CAMARGO	R. TEREZINHA DE OLIVEIRA FRANCO, 59	37.464 CONSTR.AMPL.	26/12/2011
GOLDEN CITY EMP IMOB LTDA	R. BENEDITO ESTEVAM DA SILVA.Q.O L.31	37.978 CONSTR.AMPL.	29/12/2011
GOLDEN CITY EMP IMOB LTDA	R. BENEDITO ESTEVAM DA SILVA.Q.O L.31	37.979 CONSTR.AMPL.	29/12/2011
GOLDEN CITY EMP. IMOB. LTDA.	R. CARLOS ALBERTO RIBEIRO.Q.N L.5	37.356 CONSTR.AMPL.	23/12/2011
GOLDEN CITY EMP. IMOB. LTDA.	R. CARLOS ALBERTO RIBEIRO.Q.N L.3	37.368 CONSTR.AMPL.	23/12/2011
GOLDEN CITY EMP. IMOB. LTDA.	R. CARLOS ALBERTO RIBEIRO.Q.N L.4	37.369 CONSTR.AMPL.	23/12/2011
GOLDEN CITY EMP. IMOB. LTDA.	R. CARLOS ALBERTO RIBEIRO.Q.N L.18	37.465 CONSTR.AMPL.	26/12/2011
GOLDEN CITY EMPREEND IMOB LTDA	R. BENEDITO ESTEVAM DA SILVA.Q.N L.68	37.470 CONSTR.AMPL.	26/12/2011
GOLDEN CITY EMPREEND IMOB LTDA	R. BENEDITO ESTEVAM DA SILVA.Q.N L.69	37.572 CONSTR.AMPL.	26/12/2011
GOLDEN CITY EMPREEND IMOB. LTD	R. BENEDITO ESTEVAM DA SILVA.Q.N L.70	37.471 CONSTR.AMPL.	26/12/2011
GOLDEN CITY EMPREEND LTDA	R. BENEDITO ESTEVAM DA SILVA.Q.N L.64	37.467 CONSTR.AMPL.	26/12/2011
GOLDEN CITY EMPREEND. IMOB. LT	R. BENEDITO ESTEVAM DA SILVA.Q.N L.67	37.469 CONSTR.AMPL.	26/12/2011
GOLDEN CITY EMPREEND. IMOB. LT	R. BENEDITO ESTEVAM DA SILVA.Q.N L.73	37.473 CONSTR.AMPL.	26/12/2011
GOLDEN CITY EMPREEND. IMOB. LT	R. BENEDITO ESTEVAM DA SILVA.Q.N L.74	37.474 CONSTR.AMPL.	26/12/2011
GOLDEN CITY EMPREEND. IMOB. LT	R. BENEDITO ESTEVAM DA SILVA.Q.N L.80	37.475 CONSTR.AMPL.	26/12/2011
GOLDEN CITY EMPREEND. IMOB. LTD	R. BENEDITO ESTEVAM DA SILVA.Q.N L.72	37.472 CONSTR.AMPL.	26/12/2011
GONDEN CITY EMPREEND. IMOB. LT	R. BENEDITO ESTEVAM DA SILVA.Q.N L.65	37.468 CONSTR.AMPL.	26/12/2011
GUIA PARTICIPACOES LTDA.	R. MANOEL GUERRERO RODRIGUES.Q.B L.4	38.025 CONSTR.AMPL.	29/12/2011
IGREJA PRESB.INDEPENDENTE DO B	R. PROF LPAULO MONTE SERRAT, 440	37.895 CONSTR.AMPL.	29/12/2011
ISMAR DINIZ DE SA	R. JOAO BATISTA.Q.I L.46	37.896 CONSTR.AMPL.	29/12/2011
IVAN DE JESUS SEGATO	R. FIORAVANTE SAJO.Q.A8 L.15	38.012 CONSTR.AMPL.	29/12/2011
IVANIR PENITENTI	R. ETELVINA ABREU OLIVEIRA.Q.A6 L.20	38.082 CONSTR.AMPL.	29/12/2011
J.J. CAJURU EMPREENDIM.IMOBIL.	AV PARANA, 2800	37.791 CONSTR.AMPL.	28/12/2011
JATIME BEZERRA DA SILVA	R. PROF ANICACIO PIRES DE MIRANDA, L.6/B	37.568 CONSTR.AMPL.	26/12/2011
JAIR CARDOSO DE SOUZA	R. JOSE JOAO RONDELLO, 183	38.030 CONSTR.AMPL.	29/12/2011
JAMES SANTOS	R. TEN JWILSON DE CASTRO, 198	37.855 ITBI	19/12/2011
JEFFERSON MENDES JUNIOR	R. FRANCISCO EDUARDO SILVA DE OLIVEIRA, 75	37.450 CONSTR.AMPL.	26/12/2011
JJ CRUZ DE FERRO EMPR.IMOB.LIM	ET DO IDINORAH, L.RESERVADA	37.987 CONSTR.AMPL.	29/12/2011
JOAO ALVES DE QUEIROZ	AL BRAUNA.Q.H L.4	37.266 CONSTR.AMPL.	23/12/2011
JOAO ALVES DE QUEIROZ	AL BRAUNA.Q.H L.4	37.267 CONSTR.AMPL.	23/12/2011
JOAO BATISTA DE SOUZA	R. MDR ANINETHA JONATA.Q.C14 L.06	37.408 CONSTR.AMPL.	23/12/2011
JOSE BATISTA DE CARVALHO FILH	AV PAULO EMANUEL DE ALMEIDA, 380	37.818 CONSTR.AMPL.	28/12/2011
JOSE CARLOS MARTINS	R. CARMEN DOROTHEU DOS SANTOS.Q.B10 L.2	37.999 CONSTR.AMPL.	29/12/2011
JOSE CARLOS MARTINS	R. CARMEN DOROTHEU DOS SANTOS.Q.B10 L.2	38.002 CONSTR.AMPL.	29/12/2011
JOSE DE ARRUDA MADUREIRA JUNIO	R. MANOEL DE OLIVEIRA LIMA.Q.A7 L.25 FASE 1	37.703 CONSTR.AMPL.	26/12/2011
JOSE FRANCISCO FERREIRA DA SIL	R. BENEDITO DIAS BATISTA.Q.14 L.5A	37.385 CONSTR.AMPL.	23/12/2011
JOSE FRANCISCO FERREIRA DA SIL	R. BENEDITO DIAS BATISTA.Q.14 L.5B	37.386 CONSTR.AMPL.	23/12/2011
JOSE MENDES JUNIOR	R. RUI COELHO DE OLIVEIRA FILHO, 119	37.810 CONSTR.AMPL.	28/12/2011
JOSE MENDES JUNIOR	R. RUI COELHO DE OLIVEIRA FILHO, 119	37.811 CONSTR.AMPL.	28/12/2011
JOSE MENDES JUNIOR	R. RUI COELHO DE OLIVEIRA FILHO, 119	37.812 CONSTR.AMPL.	28/12/2011
KARINA TREVIZOLE FISHER	R. AURORA TORRES CAZERTA.Q.C2 L.08	37.359 CONSTR.AMPL.	23/12/2011
KLEBER ADRIANO GOMES	R. MANOEL RAMON PEREZ.Q.B8 L.10	37.566 CONSTR.AMPL.	26/12/2011
L.J. EMPREENDIMENTOS IMOB LTDA	AV LONDRES.Q.37 L.01	37.387 CONSTR.AMPL.	23/12/2011
L.J. EMPREENDIMENTOS IMOB LTDA	AV LONDRES.Q.37 L.01	37.388 CONSTR.AMPL.	23/12/2011
LAZARO FRANCISCO AYRES	R. JULIO ANTONIO DE OLIVEIRA.Q.B7 L.43	38.015 CONSTR.AMPL.	29/12/2011
LAZARO JOSE NUNES PIMENTA	R. MARIA MORENO MALDONADO.Q.H L.32	37.564 CONSTR.AMPL.	26/12/2011
LAZARO JOSE NUNES PIMENTA	R. ALTAIR MATEO.Q.Q L.03	38.021 CONSTR.AMPL.	29/12/2011
LAZARO JOSE NUNES PIMENTA	R. ALTAIR MATEO.Q.Q L.03	38.023 CONSTR.AMPL.	29/12/2011
LIBIA SILVANA MARTINS TORRES	R. DACHA SOROCABA JD R/12.Q.L L.03	37.711 CONSTR.AMPL.	26/12/2011
LIMA'S ASSESSORIA MEDICA LTDA	R. CAP GRANINO, 269	37.736 VISA/ZOONZ	26/12/2011
LUCIANO BATISTA DE LIMA	R. JOAO BENEDITO MENA.Q.J L.15	37.567 CONSTR.AMPL.	26/12/2011
LUCIENE ELIAS DA SILVA	AV ITAVUVU.Q.A2 L.21	37.815 CONSTR.AMPL.	28/12/2011
LUCIENE ELIAS DA SILVA	AV ITAVUVU.Q.A2 L.21	37.816 CONSTR.AMPL.	28/12/2011
LUIZ CARLOS CAMARGO	R. EURIDES PEREIRA BUENO.Q.L L.79	37.705 CONSTR.AMPL.	26/12/2011
LUIZ CARLOS GARCIA DE ALMEIDA	R. VICTORIA SACKER REZE, 179	37.376 CONSTR.AMPL.	23/12/2011
LUIZ CESARI	R. CELESTINO GARCIA GUERREIRO.Q.M L.31	37.294 CONSTR.AMPL.	23/12/2011
LUIZ CESARI	R. CELESTINO GARCIA GUERREIRO.Q.M L.30	37.379 CONSTR.AMPL.	23/12/2011
M.P.S EMPREENDIMENTOS IMOBIL.	R. SIMPHORIANO MARTINEZ.Q.F L.15	37.363 CONSTR.AMPL.	23/12/2011
M.P.S EMPREENDIMENTOS IMOBIL.	R. GUILHERME BRIVIGLIERI.Q.O L.16	37.364 CONSTR.AMPL.	23/12/2011
MAN EMP. IMOB. LTDA	R. JOAO SILVESTRE.Q.M L.47	37.821 CONSTR.AMPL.	28/12/2011
MAN EMP. IMOB. LTDA	R. JOAO SILVESTRE.Q.M L.51	37.827 CONSTR.AMPL.	28/12/2011
MAN EMP. IMOB. LTDA	R. JOAO SILVESTRE.Q.M L.52	37.828 CONSTR.AMPL.	28/12/2011
MAN EMP. IMOB. LTDA	R. JOAO SILVESTRE.Q.M L.44	37.829 CONSTR.AMPL.	28/12/2011
MAN EMP. IMOB. LTDA	R. JOAO SILVESTRE.Q.M L.48	37.830 CONSTR.AMPL.	28/12/2011
MAN EMPREENDIMENTOS IMOB. LTDA	R. ROSALVO SOBREIRO LIMA.Q.M L.14	37.822 CONSTR.AMPL.	28/12/2011
MAN EMPREENDIMENTOS IMOB. LTDA	R. ROSALVO SOBREIRO LIMA.Q.M L.13	37.823 CONSTR.AMPL.	28/12/2011
MAN EMPREENDIMENTOS IMOB. LTDA	R. ROSALVO SOBREIRO LIMA.Q.M L.12	37.824 CONSTR.AMPL.	28/12/2011
MAN EMPREENDIMENTOS IMOB. LTDA	R. ROSALVO SOBREIRO LIMA.Q.M L.19	37.826 CONSTR.AMPL.	28/12/2011
MAN EMPREENDIMENTOS IMOB. LTDA	R. ROSALVO SOBREIRO LIMA.Q.M L.16	37.831 CONSTR.AMPL.	28/12/2011
MAN EMPREENDIMENTOS IMOBILIAR.	R. ROSALVO SOBREIRO LIMA.Q.M L.26	37.825 CONSTR.AMPL.	28/12/2011
MANPAU CONSTRUCAO LTDA	R. JOSE DEL CISTIA.Q.L L.10/A	37.270 CONSTR.AMPL.	23/12/2011
MARCELO LUIZ DE MORAES SIMONET	R. PROF DTOLEDO, 618	38.048 VISA/ZOONZ	29/12/2011
MARCIA CHAGAS MONTENEGRO DUART	R. MARIA LUIZA BELDI CASTANHO.Q.H L.17	37.899 CONSTR.AMPL.	29/12/2011
MARCIO JOSE DE PROENCA	R. PRFA VERA AP GUARIGLIA DOS SANTOS.Q.A4 L.	37.424 ITBI	19/12/2011
MARCIO ROGERIO PEDRICO	R. RAMIRO DO AMARAL SOBRINHO.Q.E L.8	37.411 CONSTR.AMPL.	23/12/2011
MARCUS FLAVIO BUENO DE OLIVEIR	R. WALDEMAR METIDIERI.Q.I2 L.5	37.618 CONSTR.AMPL.	26/12/2011
MARGARIDA AKIKO ITO KISHIYE	R. JOSE PEDRO LUZ NETTO.Q.A12 L.40	37.382 CONSTR.AMPL.	23/12/2011
MARIA AP DE CAMPOS SANTANA	AV DR PJOSE CAETANO GRAZIOSI.Q.A5 L.33	37.795 ITBI	19/12/2011
MARIO APARECIDO R. DOS SANTOS	R. LUCIO LAZARO DINIZ, 227	37.355 M.ZOON.DENG.	23/12/2011
MARIZA SOARES LUDOVICO	R. FIORAVANTE SAJO.Q.B8 L.50	37.350 CONSTR.AMPL.	23/12/2011
MAURICIO ABED DOS SANTOS OLIVE	R. LUIZ VASQUES RUBINHO.Q.N L.16	37.709 CONSTR.AMPL.	26/12/2011
MAYA INCORPORACAO E CONSTRUCAO	R. FRANCISCO RUBINHO OROSCO.Q.BD L.6-A	37.889 CONSTR.AMPL.	29/12/2011
MAYA INCORPORACAO E CONSTRUCAO	R. FRANCISCO RUBINHO OROSCO.Q.BD L.6-A	37.890 CONSTR.AMPL.	29/12/2011
MAYA INCORPORACAO E CONSTRUCAO	R. FRANCISCO RUBINHO OROSCO.Q.BD L.6-B	37.891 CONSTR.AMPL.	29/12/2011
MAYA INCORPORACAO E CONSTRUCAO	R. FRANCISCO RUBINHO OROSCO.Q.BD L.6-B	37.892 CONSTR.AMPL.	29/12/2011
MDA ENGENHARIA CONSTR.E INCORP	R. BENEDITO DE CAMPOS.Q.F L.13/B	37.351 CONSTR.AMPL.	23/12/2011
MDA ENGENHARIA CONSTR.E INCORP	R. BENEDITO DE CAMPOS.Q.F L.14/A	37.353 CONSTR.AMPL.	23/12/2011
MDA ENGENHARIA CONSTR.E INCORP	R. BENEDITO DE CAMPOS.Q.F L.14-B	37.354 CONSTR.AMPL.	23/12/2011
MIRA FACTORING - FOMENTO MERC.	R. VILLA DO BOSQUE-RESID JD R/18.Q.J L.	37.349 CONSTR.AMPL.	23/12/2011
MOHAMED ALI EL KADRI	AV PAULO EMANUEL DE ALMEIDA, 1129	37.727 CONSTR.AMPL.	26/12/2011
MOHAMED ALI EL KADRI	AV PAULO EMANUEL DE ALMEIDA, 1119	37.729 CONSTR.AMPL.	26/12/2011
MONACO ARQUITETURA LTDA ME.	R. RAMON LOPES TORRECILIA.Q.V L.20	37.414 CONSTR.AMPL.	23/12/2011
MONACO ARQUITETURA LTDA ME.	R. RAMON LOPES TORRECILIA.Q.V L.20	37.415 CONSTR.AMPL.	23/12/2011
NAIR SOARES COSTA	R. JOAO BATISTA.Q.I L.39	37.570 CONSTR.AMPL.	26/12/2011
NELSON GODOY BUENO	R. EUGENIO LEITE, 338	37.797 CONSTR.AMPL.	28/12/2011
NILSON ROBERTO CITRANGULO	R. ANA ROSA JOAQUIM.Q.A9 L.20	37.299 CONSTR.AMPL.	23/12/2011
ODIR MIGLIORINI	R. PE OLUIZ, 379	37.635 CONSTR.AMPL.	26/12/2011
ODIR MIGLIORINI	R. PE OLUIZ, 379	37.636 CONSTR.AMPL.	26/12/2011
ODIR MIGLIORINI	R. PE OLUIZ, 379	37.638 CONSTR.AMPL.	26/12/2011

OLICE FLORIDO	R. BENEDITO FERREIRA TELLES, 704	37.814 CONSTR.AMPL.	28/12/2011
ORLANDO NERIS DOS SANTOS	R. EUGENIO CASERTA, 81	37.796 CONSTR.AMPL.	28/12/2011
PAULO HENRIQUE BERNAL	R. MANOEL ORTIZ RODRIGUES.Q.A4 L.22	38.010 CONSTR.AMPL.	29/12/2011
PAULO HENRIQUE BERNAL	R. MANOEL ORTIZ RODRIGUES.Q.A4 L.22	38.011 CONSTR.AMPL.	29/12/2011
PRISCILA SAITO SARMENTO	R. HILDEMAR LEITE PEGORELLI.Q.C13 L.21	38.028 CONSTR.AMPL.	29/12/2011
PROPHETA COMERCIO DE PRODUTOS	R. PAULO EIRO, 356	37.580 MULTA INADIP	12/12/2011
RAFAELA GONCALVES ARRUDA	R. PASCHOAL BERNAL VECINA.Q.6 L.16/B	37.647 CONSTR.AMPL.	26/12/2011
RAFAEL FERNANDO GODINHO	R. CAETANO GARCIA JUNIOR.Q.H2 L.15	37.571 CONSTR.AMPL.	26/12/2011
RDM RODRIGUES ME	R. DARCY FRUET.Q.F15 L.53	37.706 CONSTR.AMPL.	26/12/2011
REABY - CARDIOLOGIA E REABILIT	R. JOSE MARIA HANNICKEL, 76 ANB.003 APT.00033	38.043 VISA/ZOONZ	29/12/2011
REBECA AP FAGUNDES MOREIRA	R. BELMIRO MOREIRA SOARES.Q.I L.28	37.298 CONSTR.AMPL.	23/12/2011
REGINA CELY RORATO	R. JOSE DE OLIVEIRA.Q.D L.3/B	37.384 CONSTR.AMPL.	23/12/2011
REINALDO DA SILVA LOPES	R. STERINA GOES.Q.T L.14	37.620 CONSTR.AMPL.	26/12/2011
RODRIGO ARNALDO ROGRIGUES	AV MARIO CAMPOLIM, 548	37.817 VISA/ZOONZ	28/12/2011
RONALDO CARVALHAES VIANA	R. GUIOMAR PROENCA FLORES PINTO COELHO.Q.T L.	37.360 CONSTR.AMPL.	23/12/2011
RONALDO CARVALHAES VIANA	R. GUIOMAR PROENCA FLORES PINTO COELHO.Q.T L.	37.362 CONSTR.AMPL.	23/12/2011
RONALDO PAFFILI	R. ALTAIR MATEO.Q.Q L.04	38.017 CONSTR.AMPL.	29/12/2011
RONALDO PAFFILI	R. ALTAIR MATEO.Q.Q L.04	38.019 CONSTR.AMPL.	29/12/2011
ROVIGO ADMINIST.E PARTIC.S/A	AV DR REUGENIO SALERNO, 428	37.801 CONSTR.AMPL.	28/12/2011
SELMO LUCIO DIAS	R. JOAO DE DEUS DOMENEGOS.Q.M L.10	37.712 CONSTR.AMPL.	26/12/2011
SELMO LUCIO DIAS	R. JOAO BENEDITO MENA.Q.K L.59	37.719 CONSTR.AMPL.	26/12/2011
SERGIO SIQUEIRA DE PROENCA	R. FERNANDO DE CAMARGO.Q.B11 L.21 FASE 2	37.278 CONSTR.AMPL.	23/12/2011
SERGIO SIQUEIRA DE PROENCA	R. FERNANDO DE CAMARGO.Q.B11 L.20 FASE 2	37.282 CONSTR.AMPL.	23/12/2011
SHIROKO SAKAMOTO	R. ANTONIO LUIZ USSEGLIO.Q.H L.11	37.832 CONSTR.AMPL.	28/12/2011
SOROCABA CLUB	R. SAO IBENTO, 113	38.031 CONSTR.AMPL.	29/12/2011
TAKERU YONEMURA	R. JOAO WAGNER WEY, 1090	37.372 CONSTR.AMPL.	23/12/2011
TANIA MARIA DOS SANTOS BISPO	R. JORGE APARECIDO TRINDADE, 55	37.798 CONSTR.AMPL.	28/12/2011
TECI COMERCIAL E ADM. LTDA	AV BANDEIRANTES, 3317	37.723 CONSTR.AMPL.	26/12/2011
TECI COMERCIAL E ADM. LTDA	AV BANDEIRANTES, 3317	37.726 CONSTR.AMPL.	26/12/2011
THEO WINNI MARIANO MERTEN	R. RAMIRO DO AMARAL SOBRINHO.Q.E L.6	37.976 CONSTR.AMPL.	29/12/2011
THOMAZ MAURO MATELO	R. FERNAO SALLES, 358	37.459 CONSTR.AMPL.	26/12/2011
TOSHIAKI NOHAMA	R. PE OJOSE ZANOLA, 101	37.819 CONSTR.AMPL.	28/12/2011
TUFIK CHARABE	R. FRANCISCO MARTINES.Q.M L.1	38.020 CONSTR.AMPL.	29/12/2011
TUFIK CHARABE	R. FRANCISCO MARTINES.Q.M L.1	38.022 CONSTR.AMPL.	29/12/2011
UDO AMBOLD	AV PROF IJOAQUIM SILVA, 705	38.000 CONSTR.AMPL.	29/12/2011
V. B. CONSTRUTORA LTDA	R. COSMO CHICHTIANO.Q.O L.6	37.410 CONSTR.AMPL.	23/12/2011
VALENTIM DOS SANTOS BENIDES	R. ALMIR BENETI.Q.B L.10	37.575 CONSTR.AMPL.	26/12/2011
VERGILIO PRESTES	AV ELIAS MALUF.Q.A2 L.42	37.704 CONSTR.AMPL.	26/12/2011
VERLEI RODRIGUES GONCALVES	R. ELIO RABANO SANCHES, 428	37.389 CONSTR.AMPL.	23/12/2011
VILLA DI LUNA EMPREEND.IMOB.SP	R. SERAPHIM BANETTI, 216	37.377 CONSTR.AMPL.	23/12/2011
VIRGINIO PAULA SANTOS	R. RODRIGUES ALVES, 708	38.037 CONSTR.AMPL.	29/12/2011
WALDYR QUEVEDO ANDRADE	R. GUILHERME PENHA, 69	37.574 CONSTR.AMPL.	26/12/2011
WALTER SUGAUARA	R. WILLIAN CANNAMAV.Q.B L.12-A	37.621 CONSTR.AMPL.	26/12/2011
WEMERSON PANEGUINI	R. JOSE GOMES DOS SANTOS.Q.F19 L.62	37.630 CONSTR.AMPL.	26/12/2011
WILSON MARINS DE SOUZA	R. MARIA JOANNA PINTO.Q.B2 L.7	37.292 CONSTR.AMPL.	23/12/2011

Ana Luiza Bacci Silva
Chefe de Secao

Sorocaba, 30 de Novembro de 2.011.

AREA DE ADMINSTRAÇÃO TRIBUTÁRIA
PROCESSOS DESPACHADOS PELA AREA DE ADM. TRIBUTÁRIA

Interessado : A.F. DA CRUZ CONSTRUTORA - ME	Reg.Cadastral : 317.895	Processo Nº : 2011.028.381.9	Assunto NOTIFICACAO	Despacho COMUNICADO
Interessado : ADAO SERAFIM DA SILVA	Reg.Cadastral : 46.22.16.0121.01.000	Processo Nº : 2003.006.691.4	Assunto CONTRIBUICAO: MELHORIAS PAVIMENTACAO	Despacho DEFERIDO
Interessado : ADAUTO ROBERTO PAES ANTUNES	Reg.Cadastral : 35.14.08.0248.01.000	Processo Nº : 1999.014.180.6	Assunto REGULARIZACAO	Despacho CADASTRAMENTO DE CONSTRUCAO
Interessado : ADELMO MOREIRA	Reg.Cadastral : 35.23.71.0637.01.000	Processo Nº : 2011.027.818.1	Assunto LEGALIZACAO	Despacho CADASTRAMENTO DE CONSTRUCAO
Interessado : ADRIANA SANTOS LUZ	Reg.Cadastral : 94.843	Processo Nº : 2011.031.206.3	Assunto ALTERACAO CADASTRAL	Despacho COMUNICACAO
Interessado : ADRIANO PERES ZANETTI	Reg.Cadastral : 56.32.04.0504.00.000	Processo Nº : 2011.029.421.2	Assunto SOLICITACAO	Despacho INDEFERIDO
Interessado : ADRIANO PERES ZANETTI	Reg.Cadastral : 56.32.04.0494.00.000	Processo Nº : 2011.029.421.2	Assunto SOLICITACAO	Despacho INDEFERIDO
Interessado : AF DE SOUZA SOROCABA ME	Reg.Cadastral : 317.847	Processo Nº : 2011.028.381.9	Assunto NOTIFICACAO	Despacho COMUNICADO
Interessado : AIRTON PIRES MACHADO	Reg.Cadastral : 45.23.18.0689.01.000	Processo Nº : 1992.004.829.5	Assunto CONSTRUCAO	Despacho CADASTRAMENTO DE CONSTRUCAO
Interessado : AIRZA MODENA CASTRO				

Interessado : AMAURI NOGUEIRA PINTO
Reg.Cadastral: 35.22.52.0196.01.000
Processo Nº.: 2011.014.177.7
Assunto CERTIDAO DE ITBI ZERO
Despacho CERTIDAO ITBI

Interessado : AMELIA KIMICO MORINO
Reg.Cadastral: 34.63.32.0287.01.000
Processo Nº.: 2011.031.479.6
Assunto CERTIDAO DE NUMERACAO
Despacho COMUNICACAO

Interessado : AMELIA RODRIGUES SOARES
Reg.Cadastral: 37.11.30.0001.00.000
Processo Nº.: 2010.032.316.1
Assunto ISENCAO DE IPTU (INCRA)
Despacho DEFERIDO EXPLORACAO AGRICOLA

Interessado : AMELIA RODRIGUES SOARES
Reg.Cadastral: 37.13.53.0001.01.000
Processo Nº.: 2010.032.316.1
Assunto ISENCAO DE IPTU (INCRA)
Despacho DEFERIDO EXPLORACAO AGRICOLA

Interessado : AMELIA RODRIGUES SOARES
Reg.Cadastral: 37.13.53.0002.00.000
Processo Nº.: 2010.032.316.1
Assunto ISENCAO DE IPTU (INCRA)
Despacho DEFERIDO EXPLORACAO AGRICOLA

Interessado : AMOS SANTOS
Reg.Cadastral: 24.62.17.0223.01.000
Processo Nº.: 2011.022.975.4
Assunto ISENCAO DE TAXAS/ISSQN
Despacho DEFERIMENTO ISENCAO IPTU

Interessado : ANA CLAUDIA MISZKOWSKI
Reg.Cadastral: 43.22.81.0332.01.000
Processo Nº.: 2011.021.681.9
Assunto REFORMA / AMPLIACAO
Despacho CADASTRAMENTO DE CONSTRUCAO

Interessado : ANDRE LUIZ DE OLIVEIRA
Reg.Cadastral: 36.62.83.0089.01.000
Processo Nº.: 1995.011.921.4
Assunto CONSTRUCAO
Despacho DEFERIDO

Interessado : ANDRE M. F. GEMINIANI - ASSESSORIA CONTA
Reg.Cadastral: 317.831
Processo Nº.: 2011.028.381.9
Assunto NOTIFICACAO
Despacho COMUNICADO

Interessado : ANELI APARECIDA CAMARGO BICUDO
Reg.Cadastral: 78.52.72.1691.02.001
Processo Nº.: 2011.030.086.0
Assunto SOLICITACAO
Despacho INDEFERIDO

Interessado : ANEQUINI E SOARES DERMATOLOGIA LTDA
Reg.Cadastral: 317.770
Processo Nº.: 2011.028.381.9
Assunto NOTIFICACAO
Despacho COMUNICADO

Interessado : ANNE GRAZIELA VITORI
Reg.Cadastral: 53.11.95.0018.00.000
Processo Nº.: 2011.027.260.6
Assunto REVISAO/CORRECAO DE LANÇAMENTO
Despacho PARCIALMENTE DEFERIDO

Interessado : ANTONIA ZILDA DE MELO
Reg.Cadastral: 54.53.77.0610.01.000
Processo Nº.: 2011.022.975.4
Assunto ISENCAO DE TAXAS/ISSQN
Despacho DEFERIMENTO ISENCAO IPTU

Interessado : ANTONIO ANICETO DA SILVA
Reg.Cadastral: 34.52.63.0328.00.000
Processo Nº.: 2011.028.946.9
Assunto LEGALIZACAO
Despacho CADASTRAMENTO DE CONSTRUCAO

Interessado : ANTONIO CARLOS TAKEO SAWABE
Reg.Cadastral: 89.847
Processo Nº.: 2011.003.406.3
Assunto REATIVACAO DA INSCRICAO
Despacho SOLICITA PROVIDENCIAS

Interessado : ANTONIO DA SILVA BARRETO JUNIOR ME
Reg.Cadastral: 317.834
Processo Nº.: 2011.028.381.9
Assunto NOTIFICACAO
Despacho COMUNICADO

Interessado : ANTONIO FRANCISCO PACHECO - DIRECAO DE E
Reg.Cadastral: 317.799
Processo Nº.: 2011.028.381.9
Assunto NOTIFICACAO
Despacho COMUNICADO

Interessado : ANTONIO NUNES BARBOSA
Reg.Cadastral: 55.53.68.0191.00.000
Processo Nº.: 2011.030.213.0
Assunto RECOLHIMENTO DE ITBI
Despacho SOLICITA PROVIDENCIAS

Interessado : ANTONIO PEREIRA
Reg.Cadastral: 45.52.03.0216.01.000
Processo Nº.: 2011.022.975.4
Assunto ISENCAO DE TAXAS/ISSQN
Despacho DEFERIMENTO ISENCAO IPTU

Interessado : ANTONIO SERGIO DE CARVALHO PAES E OUTRA
Reg.Cadastral: 63.24.83.0005.00.000
Processo Nº.: 2010.032.138.9
Assunto ISENCAO DE IPTU (INCRA)
Despacho DEFERIDO EXPLORACAO AGRICOLA

Interessado : APARECIDA DE JESUS PISTILA
Reg.Cadastral: 54.54.81.0063.01.000
Processo Nº.: 2011.022.975.4
Assunto ISENCAO DE TAXAS/ISSQN
Despacho DEFERIMENTO ISENCAO IPTU

Interessado : APPARCIDA MARIANO DOS SANTOS
Reg.Cadastral: 44.42.24.0108.01.000
Processo Nº.: 2011.028.757.0
Assunto ALTERACAO CADASTRAL
Despacho COMUNICACAO

Interessado : ARLETE BUENO DE OLIVEIRA
Reg.Cadastral: 35.22.79.0347.01.000
Processo Nº.: 2011.028.698.6
Assunto CORRECAO DE NUMERACAO/REVISAO
Despacho COMUNICACAO

Interessado : ARLETE DANIELA LOURENCO ME
Reg.Cadastral: 315.598
Processo Nº.: 2011.030.775.8
Assunto BAIXA
Despacho INFORMADO CANCELAMENTO DE I.M.

Interessado : ARTHUR MASCIOLI RAMOS
Reg.Cadastral: 67.53.86.0167.01.000
Processo Nº.: 2008.019.286.7
Assunto CONSTR/AMPLIACAO E REGULARIZACAO
Despacho CADASTRAMENTO DE CONSTRUCAO

Interessado : ASE SISTEMA EMPRESARIAIS LTDA ME
Reg.Cadastral: 96.534
Processo Nº.: 2011.030.889.7
Assunto BAIXA
Despacho INFORMADO CANCELAMENTO DE I.M.

Interessado : ASSOC. DE PAIS E MESTRES DO CENTRO
Reg.Cadastral: 112.724
Processo Nº.: 2011.028.970.9
Assunto BAIXA
Despacho INFORMADO CANCELAMENTO DE I.M.

Interessado : ASSOCIACAO DE PAIS E MESTRES DO CENTRO D
Reg.Cadastral: 103.479
Processo Nº.: 2011.028.971.7
Assunto BAIXA
Despacho INFORMADO CANCELAMENTO DE I.M.

Interessado : ASSOCIACAO PROTETORA DOS INSANOS DE SORO
Reg.Cadastral: 44.52.13.0783.01.000
Processo Nº.: 2011.028.913.9
Assunto SOLICITACAO
Despacho INDEFERIDO

Interessado : ASSOCIACAO PROTETORA DOS INSANOS DE SORO
Reg.Cadastral: 44.52.13.0783.01.000
Processo Nº.: 2011.031.137.0
Assunto PEDIDO DE CERTIDAO
Despacho DEFERIDO

Interessado : ATALIBA MUSTAFA
Reg.Cadastral: 37.53.82.0220.00.000
Processo Nº.: 2010.031.995.3
Assunto ISENCAO DE IPTU (INCRA)
Despacho DEFERIDO EXPLORACAO AGRICOLA

Interessado : AUREA ANTUNES ALFIM
Reg.Cadastral: 36.52.56.0129.00.000
Processo Nº.: 2011.007.155.2
Assunto IMPORT.PAGA DE IPTU
Despacho COMUNICACAO

Interessado : AUREA CARNEIRO FERREIRA
Reg.Cadastral: 35.34.66.0161.01.001
Processo Nº.: 2011.022.975.4
Assunto ISENCAO DE TAXAS/ISSQN
Despacho DEFERIMENTO ISENCAO IPTU

Interessado : BANCO ITAU S/A - AG.3048
Reg.Cadastral: 110.937
Processo Nº.: 2008.018.412.0
Assunto ACO FISCAL
Despacho INDEFERIDO

Interessado : BARROS & FILHOS LTDA - ME
Reg.Cadastral: 311.372
Processo Nº.: 2011.030.840.0
Assunto BAIXA
Despacho INFORMADO CANCELAMENTO DE I.M.

Interessado : BENEDITA HERCULANO DA SILVA
Reg.Cadastral: 35.22.26.0136.01.000
Processo Nº.: 2009.003.689.8
Assunto SOLICITACAO
Despacho DEFERIDO

Interessado : BENEDITO LEANDRO COELHO
Reg.Cadastral: 35.22.79.0367.01.000
Processo Nº.: 2011.028.698.6
Assunto CORRECAO DE NUMERACAO/REVISAO
Despacho COMUNICACAO

Interessado : BERTOLINO ROBERTO DE QUEIROZ
Reg.Cadastral: 53.12.18.0041.01.000
Processo Nº.: 2011.027.983.3
Assunto REVISAO/CORRECAO DE LANÇAMENTO
Despacho DEFERIDO

Interessado : BIENVENIDA MARTINS
Reg.Cadastral: 64.51.93.1650.00.000
Processo Nº.: 2010.030.781.8
Assunto ISENCAO DE IPTU (INCRA)
Despacho DEFERIDO EXPLORACAO AGRICOLA

Interessado : BV TECNOLOGIA E INFORMATICA LTDA - ME
Reg.Cadastral: 317.830
Processo Nº.: 2011.028.381.9
Assunto NOTIFICACAO
Despacho COMUNICADO

Interessado : CAIXA ECONOMICA FEDERAL
Reg.Cadastral: 77.23.19.0555.00.000
Processo Nº.: 2011.027.770.4
Assunto RECOLHIMENTO DE ITBI
Despacho SOLICITA PROVIDENCIAS

Interessado : CAMILA ROBERTA SAVOIA
Reg.Cadastral: 46.23.79.0149.00.000
Processo Nº.: 2010.031.198.4
Assunto SOLICITACAO
Despacho COMUNICACAO

Interessado : CAMPOS & CAMPOS EMPREENDIMENTOS IMOBILIA
Reg.Cadastral: 43.14.32.0359.01.001
Processo Nº.: 2009.015.064.0
Assunto CONSTRUCAO
Despacho CADASTRAMENTO DE CONSTRUCAO

Interessado : CAMPOS & CAMPOS EMPREENDIMENTOS IMOBILIA
Reg.Cadastral: 43.14.32.0359.01.002
Processo Nº.: 2009.015.064.0
Assunto CONSTRUCAO
Despacho CADASTRAMENTO DE CONSTRUCAO

Interessado : CAMPOS & CAMPOS EMPREENDIMENTOS IMOBILIA
Reg.Cadastral: 43.14.32.0359.01.003
Processo Nº.: 2009.015.064.0
Assunto CONSTRUCAO
Despacho CADASTRAMENTO DE CONSTRUCAO

Interessado : CAMPOS & CAMPOS EMPREENDIMENTOS IMOBILIA
Reg.Cadastral: 43.14.32.0359.01.004
Processo Nº.: 2009.015.064.0
Assunto CONSTRUCAO
Despacho CADASTRAMENTO DE CONSTRUCAO

Interessado : CAMPOS & CAMPOS EMPREENDIMENTOS IMOBILIA
Reg.Cadastral: 43.14.32.0359.01.005
Processo Nº.: 2009.015.064.0
Assunto CONSTRUCAO
Despacho CADASTRAMENTO DE CONSTRUCAO

Interessado : CAMPOS & CAMPOS EMPREENDIMENTOS IMOBILIA
Reg.Cadastral: 43.14.32.0359.01.006
Processo Nº.: 2009.015.064.0
Assunto CONSTRUCAO
Despacho CADASTRAMENTO DE CONSTRUCAO

Interessado : CAMPOS & CAMPOS EMPREENDIMENTOS IMOBILIA
Reg.Cadastral: 43.14.32.0359.01.007
Processo Nº.: 2009.015.064.0
Assunto CONSTRUCAO
Despacho CADASTRAMENTO DE CONSTRUCAO

Interessado : CAMPOS & CAMPOS EMPREENDIMENTOS IMOBILIA
Reg.Cadastral: 43.14.32.0359.01.008
Processo Nº.: 2009.015.064.0
Assunto CONSTRUCAO
Despacho CADASTRAMENTO DE CONSTRUCAO

Interessado : CAMPOS & CAMPOS EMPREENDIMENTOS IMOBILIA
Reg.Cadastral: 43.14.32.0359.01.009
Processo Nº.: 2009.015.064.0
Assunto CONSTRUCAO
Despacho CADASTRAMENTO DE CONSTRUCAO

Interessado : CAMPOS & CAMPOS EMPREENDIMENTOS IMOBILIA
Reg.Cadastral: 43.14.32.0359.01.010
Processo Nº.: 2009.015.064.0
Assunto CONSTRUCAO
Despacho CADASTRAMENTO DE CONSTRUCAO

Interessado : CAMPOS & CAMPOS EMPREENDIMENTOS IMOBILIA
Reg.Cadastral: 43.14.32.0359.01.011
Processo Nº.: 2009.015.064.0
Assunto CONSTRUCAO
Despacho CADASTRAMENTO DE CONSTRUCAO

Interessado : CAMPOS & CAMPOS EMPREENDIMENTOS IMOBILIA
Reg.Cadastral: 43.14.32.0359.01.012
Processo Nº.: 2009.015.064.0
Assunto CONSTRUCAO
Despacho CADASTRAMENTO DE CONSTRUCAO

Interessado : CAMPOS & CAMPOS EMPREENDIMENTOS IMOBILIA
Reg.Cadastral: 43.14.32.0359.01.013
Processo Nº.: 2009.015.064.0
Assunto CONSTRUCAO
Despacho CADASTRAMENTO DE CONSTRUCAO

Interessado : CAMPOS & CAMPOS EMPREENDIMENTOS IMOBILIA
Reg.Cadastral: 43.14.32.0359.01.014
Processo Nº.: 2009.015.064.0
Assunto CONSTRUCAO
Despacho CADASTRAMENTO DE CONSTRUCAO

Interessado : CAMPOS & CAMPOS EMPREENDIMENTOS IMOBILIA
Reg.Cadastral: 43.14.32.0359.01.015
Processo Nº.: 2009.015.064.0
Assunto CONSTRUCAO
Despacho CADASTRAMENTO DE CONSTRUCAO

Interessado : CAMPOS & CAMPOS EMPREENDIMENTOS IMOBILIA
Reg.Cadastral: 43.14.32.0359.01.016
Processo Nº.: 2009.015.064.0
Assunto CONSTRUCAO
Despacho CADASTRAMENTO DE CONSTRUCAO

Interessado : CAMPOS & CAMPOS EMPREENDIMENTOS IMOBILIA
Reg.Cadastral: 43.14.32.0359.01.017
Processo Nº.: 2009.015.064.0
Assunto CONSTRUCAO
Despacho CADASTRAMENTO DE CONSTRUCAO

Interessado : CAMPOS & CAMPOS EMPREENDIMENTOS IMOBILIA
Reg.Cadastral: 43.14.32.0359.01.018
Processo Nº.: 2009.015.064.0
Assunto CONSTRUCAO
Despacho CADASTRAMENTO DE CONSTRUCAO

Interessado : CAMPOS & CAMPOS EMPREENDIMENTOS IMOBILIA
Reg.Cadastral: 43.14.32.0359.01.019
Processo Nº.: 2009.015.064.0
Assunto CONSTRUCAO
Despacho CADASTRAMENTO DE CONSTRUCAO

Interessado : CAMPOS & CAMPOS EMPREENDIMENTOS IMOBILIA
Reg.Cadastral: 43.14.32.0359.01.020
Processo Nº.: 2009.015.064.0
Assunto CONSTRUCAO
Despacho CADASTRAMENTO DE CONSTRUCAO

Interessado : CAMPOS & CAMPOS EMPREENDIMENTOS IMOBILIA
Reg.Cadastral: 43.14.32.0359.01.021
Processo Nº.: 2009.015.064.0
Assunto CONSTRUCAO
Despacho CADASTRAMENTO DE CONSTRUCAO

Interessado : CAMPOS & CAMPOS EMPREENDIMENTOS IMOBILIA
Reg.Cadastral: 43.14.32.0359.01.022
Processo Nº.: 2009.015.064.0
Assunto CONSTRUCAO
Despacho CADASTRAMENTO DE CONSTRUCAO

Interessado : CAMPOS & CAMPOS EMPREENDIMENTOS IMOBILIA
Reg.Cadastral: 43.14.32.0359.01.023
Processo Nº.: 2009.015.064.0
Assunto CONSTRUCAO
Despacho CADASTRAMENTO DE CONSTRUCAO

Interessado : CAMPOS & CAMPOS EMPREENDIMENTOS IMOBILIA
Reg.Cadastral: 43.14.32.0359.01.024
Processo Nº.: 2009.015.064.0
Assunto CONSTRUCAO
Despacho CADASTRAMENTO DE CONSTRUCAO

Interessado : CAMPOS & CAMPOS EMPREENDIMENTOS IMOBILIA
Reg.Cadastral: 43.14.32.0359.01.025
Processo Nº.: 2009.015.064.0
Assunto CONSTRUCAO
Despacho CADASTRAMENTO DE CONSTRUCAO

Interessado : CAMPOS & CAMPOS EMPREENDIMENTOS IMOBILIA
Reg.Cadastral: 43.14.32.0359.01.026
Processo Nº.: 2009.015.064.0
Assunto CONSTRUCAO
Despacho CADASTRAMENTO DE CONSTRUCAO

Interessado : CAMPOS & CAMPOS EMPREENDIMENTOS IMOBILIA
Reg.Cadastral: 43.14.32.0359.01.027
Processo Nº.: 2009.015.064.0
Assunto CONSTRUCAO
Despacho CADASTRAMENTO DE CONSTRUCAO

Interessado : CAMPOS & CAMPOS EMPREENDIMENTOS IMOBILIA
Reg.Cadastral: 43.14.32.0359.01.028
Processo Nº.: 2009.015.064.0
Assunto CONSTRUCAO
Despacho CADASTRAMENTO DE CONSTRUCAO

Interessado : CAMPOS & CAMPOS EMPREENDIMENTOS IMOBILIA
Reg.Cadastral: 43.14.32.0359.01.029
Processo Nº.: 2009.015.064.0
Assunto CONSTRUCAO
Despacho CADASTRAMENTO DE CONSTRUCAO

Interessado : CAMPOS & CAMPOS EMPREENDIMENTOS IMOBILIA
Reg.Cadastral: 43.14.32.0359.01.030
Processo Nº.: 2009.015.064.0
Assunto CONSTRUCAO
Despacho CADASTRAMENTO DE CONSTRUCAO

Interessado : CAMPOS & CAMPOS EMPREENDIMENTOS IMOBILIA
Reg.Cadastral: 43.14.32.0359.01.031
Processo Nº.: 2009.015.064.0
Assunto CONSTRUCAO
Despacho CADASTRAMENTO DE CONSTRUCAO

Interessado : CAMPOS & CAMPOS EMPREENDIMENTOS IMOBILIA
Reg.Cadastral: 43.14.32.0359.01.032
Processo Nº.: 2009.015.064.0
Assunto CONSTRUCAO
Despacho CADASTRAMENTO DE CONSTRUCAO

Interessado : CAMPOS & CAMPOS EMPREENDIMENTOS IMOBILIA
Reg.Cadastral: 43.14.32.0359.01.033
Processo Nº.: 2009.015.064.0
Assunto CONSTRUCAO
Despacho CADASTRAMENTO DE CONSTRUCAO

Interessado : CAMPOS & CAMPOS EMPREENDIMENTOS IMOBILIA
Reg.Cadastral: 43.14.32.0359.01.034
Processo Nº.: 2009.015.064.0
Assunto CONSTRUCAO
Despacho CADASTRAMENTO DE CONSTRUCAO

Interessado : CAMPOS & CAMPOS EMPREENDIMENTOS IMOBILIA
Reg.Cadastral: 43.14.32.0359.01.035
Processo Nº.: 2009.015.064.0
Assunto CONSTRUCAO
Despacho CADASTRAMENTO DE CONSTRUCAO

Interessado : CAMPOS & CAMPOS EMPREENDIMENTOS IMOBILIA
Reg.Cadastral: 43.14.32.0359.01.036
Processo Nº.: 2009.015.064.0
Assunto CONSTRUCAO
Despacho CADASTRAMENTO DE CONSTRUCAO

Interessado : CAMPOS & CAMPOS EMPREENDIMENTOS IMOBILIA
Reg.Cadastral: 43.14.32.0359.01.037
Processo Nº.: 2009.015.064.0
Assunto CONSTRUCAO
Despacho CADASTRAMENTO DE CONSTRUCAO

Interessado : CAMPOS & CAMPOS EMPREENDIMENTOS IMOBILIA
Reg.Cadastral: 43.14.32.0359.01.038
Processo Nº.: 2009.015.064.0
Assunto CONSTRUCAO
Despacho CADASTRAMENTO DE CONSTRUCAO

Interessado : CAMPOS & CAMPOS EMPREENDIMENTOS IMOBILIA
Reg.Cadastral: 43.14.32.0359.01.039
Processo Nº. : 2009.015.064.0
Assunto CONSTRUCAO
Despacho CADASTRAMENTO DE CONSTRUCAO

Interessado : CARLOS ALBERTO MARTIN
Reg.Cadastral: 75.31.70.0007.01.000
Processo Nº. : 2010.032.197.5
Assunto ISENCAO DE IPTU (INCRA)
Despacho DEFERIDO EXPLORACAO AGRICOLA

Interessado : CARLOS ALBERTO MARTIN
Reg.Cadastral: 75.31.70.0005.00.000
Processo Nº. : 2010.032.189.2
Assunto ISENCAO DE IPTU (INCRA)
Despacho DEFERIDO EXPLORACAO AGRICOLA

Interessado : CARLOS ALBERTO MARTIN
Reg.Cadastral: 75.31.70.0006.00.000
Processo Nº. : 2010.032.196.7
Assunto ISENCAO DE IPTU (INCRA)
Despacho DEFERIDO EXPLORACAO AGRICOLA

Interessado : CARLOS EDICLEI SOARES
Reg.Cadastral: 76.52.59.0078.01.000
Processo Nº. : 2011.027.387.7
Assunto CONSTR/AMPLIACAO E REGULARIZACAO
Despacho CADASTRAMENTO DE CONSTRUCAO

Interessado : CASSIA NEGOCIOS IMOB.LTDA
Reg.Cadastral: 78.63.03.0581.01.000
Processo Nº. : 2007.004.189.2
Assunto DEMOLICAO
Despacho CADASTRAMENTO DE CONSTRUCAO

Interessado : CASSINO SERVICOS DE SAUDE LTDA
Reg.Cadastral: 317.826
Processo Nº. : 2011.028.381.9
Assunto NOTIFICACAO
Despacho COMUNICADO

Interessado : CELIO DE ARAUJO
Reg.Cadastral: 76.24.01.0247.00.000
Processo Nº. : 2010.007.670.2
Assunto INTIMACAO/LIMPEZA TERRENO
Despacho CADASTRAMENTO DE CONSTRUCAO

Interessado : CELIRA COSTA DA SILVA
Reg.Cadastral: 34.42.05.0219.01.000
Processo Nº. : 2011.029.294.3
Assunto ISENCAO DE IMPOSTOS
Despacho INDEFERIDO

Interessado : CELSO LUIZ PINTO
Reg.Cadastral: 34.63.16.0090.01.000
Processo Nº. : 2011.027.536.9
Assunto RECOLHIMENTO DE ITBI
Despacho HOMOLOGADO ITBI

Interessado : CICERA FERREIRA DE LIMA
Reg.Cadastral: 34.41.62.0430.01.000
Processo Nº. : 2007.025.866.0
Assunto CANCELAMENTO DE DEBITOS
Despacho DEFERIDO

Interessado : CLAUDETE FERREIRA PINTO FRETE - ME
Reg.Cadastral: 317.810
Processo Nº. : 2011.028.381.9
Assunto NOTIFICACAO
Despacho COMUNICADO

Interessado : CLAUDIA APARECIDA WILSON PAPELARIA ME
Reg.Cadastral: 108.675
Processo Nº. : 2011.014.772.5
Assunto BAIXA
Despacho COMUNICACAO

Interessado : CLAUDIA REGINA SPANA PANSARINI
Reg.Cadastral: 23.14.19.0980.02.001
Processo Nº. : 2011.005.619.9
Assunto PEDIDO DE CERTIDAO
Despacho CADASTRAMENTO DE CONSTRUCAO

Interessado : CLAUDIA REGINA SPANA PANSARINI
Reg.Cadastral: 23.14.19.0980.01.001
Processo Nº. : 2011.005.619.9
Assunto PEDIDO DE CERTIDAO
Despacho CADASTRAMENTO DE CONSTRUCAO

Interessado : CLAUDINEI ALVES PINHEIRO
Reg.Cadastral: 35.64.98.0177.01.000
Processo Nº. : 2001.009.024.9
Assunto CONSTRUCAO
Despacho CADASTRAMENTO DE CONSTRUCAO

Interessado : CLAUDIO BARBOZA SANTOS
Reg.Cadastral: 43.64.25.0546.01.055
Processo Nº. : 2011.011.631.6
Assunto ALTERACAO CADASTRAL
Despacho ALTERACAO CADASTRAL

Interessado : CLAUDOMIRO PACHECO DOS SANTOS
Reg.Cadastral: 34.44.13.0214.01.000
Processo Nº. : 2011.017.795.3
Assunto REVISAO/CORRECAO DE LANCAMENTO
Despacho INDEFERIDO

Interessado : CLAYTON ALCYR BRAZ MARCON
Reg.Cadastral: 33.43.79.0279.00.000
Processo Nº. : 2011.021.759.3
Assunto CORRECAO DE ALIQUOTA/REVISAO
Despacho DEFERIDO

Interessado : CLAYTON ALCYR BRAZ MARCON
Reg.Cadastral: 33.43.79.0288.00.000
Processo Nº. : 2011.021.759.3
Assunto CORRECAO DE ALIQUOTA/REVISAO
Despacho DEFERIDO

Interessado : CLEBER AUGUSTO FIDENCIO E OU
Reg.Cadastral: 64.53.66.0192.01.000
Processo Nº. : 2010.004.356.1
Assunto CONSTR/AMPLIACAO E REGULARIZACAO
Despacho CADASTRAMENTO DE CONSTRUCAO

Interessado : CLEBSON APARECIDO RIBEIRO
Reg.Cadastral: 46.51.81.1290.01.000
Processo Nº. : 2011.027.192.1
Assunto SOLICITACAO
Despacho COMUNICACAO

Interessado : CLENAEL GUIMARAES SOUZA - ME
Reg.Cadastral: 317.786
Processo Nº. : 2011.028.381.9
Assunto NOTIFICACAO
Despacho COMUNICADO

Interessado : CLEYTON DE SOUZA SA SOROCABA ME
Reg.Cadastral: 143.543
Processo Nº. : 2011.029.130.9
Assunto BAIXA
Despacho INFORMADO CANCELAMENTO DE I.M.

Interessado : CLUBE ATLETICO DE SOROCABA
Reg.Cadastral: 22.44.69.0001.00.000
Processo Nº. : 2010.030.751.1
Assunto ISENCAO DE IPTU (INCRA)
Despacho DEFERIDO EXPLORACAO AGRICOLA

Interessado : CLUBE ATLETICO DE SOROCABA
Reg.Cadastral: 32.31.55.0001.00.000
Processo Nº. : 2010.030.751.1
Assunto ISENCAO DE IPTU (INCRA)
Despacho DEFERIDO EXPLORACAO AGRICOLA

Interessado : CLUBE ATLETICO DE SOROCABA
Reg.Cadastral: 32.33.50.0001.00.000
Processo Nº. : 2010.030.751.1
Assunto ISENCAO DE IPTU (INCRA)
Despacho DEFERIDO EXPLORACAO AGRICOLA

Interessado : CLUBE ATLETICO SOROCABA
Reg.Cadastral: 32.31.55.0002.01.000
Processo Nº. : 2010.005.194.5
Assunto ISENCAO DE IMPOSTOS
Despacho CADASTRAMENTO DE CONSTRUCAO

Interessado : CLUBE ATLETICO SOROCABA
Reg.Cadastral: 32.31.55.0001.01.000
Processo Nº. : 2010.005.194.5
Assunto ISENCAO DE IMPOSTOS
Despacho CADASTRAMENTO DE CONSTRUCAO

Interessado : CM2 - ARQUITETURA LTDA
Reg.Cadastral: 317.884
Processo Nº. : 2011.028.381.9
Assunto NOTIFICACAO
Despacho COMUNICADO

Interessado : COMPANY WORKING NEGOCIOS EM COMPANHIA LT
Reg.Cadastral: 317.878
Processo Nº. : 2011.028.381.9
Assunto NOTIFICACAO
Despacho COMUNICADO

Interessado : CONCEICAO IVONE DOS REIS
Reg.Cadastral: 35.22.87.0252.01.000
Processo Nº. : 2011.014.884.8
Assunto CERTIDAO DE ITBI ZERO
Despacho CERTIDAO ITBI

Interessado : CONSTRUTORA MAIS LTDA
Reg.Cadastral: 36.54.58.0513.00.000
Processo Nº. : 2011.031.240.2
Assunto REVISAO/CORRECAO DE LANCAMENTO
Despacho DEFERIDO

Interessado : D.R.O.TELECOMUNICACOES LTDA - ME
Reg.Cadastral: 98.490
Processo Nº. : 2011.028.930.3
Assunto BAIXA
Despacho INFORMADO CANCELAMENTO DE I.M.

Interessado : DANIEL BARRETO MESQUITA
Reg.Cadastral: 34.63.32.0358.01.000
Processo Nº. : 2011.021.884.9
Assunto LEGALIZACAO
Despacho CADASTRAMENTO DE CONSTRUCAO

Interessado : DANILO DE JESUS OLIVEIRA
Reg.Cadastral: 45.42.25.0067.01.000
Processo Nº. : 2006.009.830.8
Assunto CONSTRUCAO
Despacho CAD. CONSTRUCAO LEI 8.229/2007

Interessado : DARCI S DA RICA FERREIRA
Reg.Cadastral: 36.52.89.0384.00.000
Processo Nº. : 2011.029.962.5
Assunto CORRECAO DE ALIQUOTA/REVISAO
Despacho INDEFERIDO

Interessado : DEBORA MARIA ABREU DE LARA
Reg.Cadastral: 55.54.68.0064.00.000
Processo Nº. : 2011.025.545.2
Assunto FRACIONAMENTO
Despacho DEFERIDO

Interessado : DEBORA MARIA ABREU DE LARA
Reg.Cadastral: 55.54.68.0450.01.000
Processo Nº. : 2011.025.545.2
Assunto FRACIONAMENTO
Despacho DEFERIDO

Interessado : DECIO WILSON MORENO RODRIGUES
Reg.Cadastral: 76.52.07.0299.01.000
Processo Nº. : 2011.028.808.3
Assunto CONSTR/AMPLIACAO E REGULARIZACAO
Despacho CADASTRAMENTO DE CONSTRUCAO

Interessado : DERCIDES ALMEIDA SILVA
Reg.Cadastral: 44.21.91.0060.01.000
Processo Nº. : 2011.028.453.6
Assunto SOLICITACAO
Despacho CADASTRAMENTO DE CONSTRUCAO

Interessado : DEUSDETE DA COSTA LIMA
Reg.Cadastral: 47.64.62.0484.01.000
Processo Nº. : 2011.022.975.4
Assunto ISENCAO DE TAXAS/ISSQN
Despacho DEFERIMENTO ISENCAO IPTU

Interessado : DIRCEU HILARIO
Reg.Cadastral: 35.24.68.0085.01.000
Processo Nº. : 2011.016.593.3
Assunto CERTIDAO DE ITBI ZERO
Despacho CERTIDAO ITBI

Interessado : DKK - EVOLUXIM CONSTRUTORA E EMPREITEIR
Reg.Cadastral: 317.887
Processo Nº. : 2011.028.381.9
Assunto NOTIFICACAO
Despacho COMUNICADO

Interessado : DM LOCACAO DE MAQUINAS E EQUIPAMENTOS LT
Reg.Cadastral: 317.779
Processo Nº. : 2011.028.381.9
Assunto NOTIFICACAO
Despacho COMUNICADO

Interessado : DSEED - DESENVOLVIMENTO E QUALIDADE LTDA
Reg.Cadastral: 302.621
Processo Nº. : 2011.012.705.7
Assunto ACAA FISCAL
Despacho DEFERIDO

Interessado : E.A.LUQUES SOROCABA ME
Reg.Cadastral: 317.581
Processo Nº. : 2011.014.007.6
Assunto OCORRENCIAS
Despacho COMUNICACAO

Interessado : EDEO ALVES DA SILVA
Reg.Cadastral: 67.32.61.0353.01.000
Processo Nº. : 2010.018.144.5
Assunto LEGALIZACAO
Despacho CADASTRAMENTO DE CONSTRUCAO

Interessado : EDERSON DOS SANTOS
Reg.Cadastral: 33.62.92.0841.01.000
Processo Nº. : 2011.026.316.7
Assunto RECOLHIMENTO DE ITBI
Despacho HOMOLOGADO ITBI

Interessado : EDILSON MOREIRA DE SOUZA
Reg.Cadastral: 35.22.53.0084.01.000
Processo Nº. : 2011.014.517.4
Assunto CERTIDAO DE ITBI ZERO
Despacho CERTIDAO ITBI

Interessado : EDIR SAMPAIO DE GOES
Reg.Cadastral: 35.22.70.0414.01.000
Processo Nº. : 2011.015.423.4
Assunto CERTIDAO DE ITBI ZERO
Despacho CERTIDAO ITBI

Interessado : EDIS DOS SANTOS
Reg.Cadastral: 46.24.44.0439.01.000
Processo Nº. : 2007.015.024.8
Assunto REGULARIZACAO
Despacho CADASTRAMENTO DE CONSTRUCAO

Interessado : EDMAR DAS GRACAS GOMES
Reg.Cadastral: 47.64.30.0497.01.000
Processo Nº. : 2007.019.207.5
Assunto REGULARIZACAO
Despacho CAD. CONSTRUCAO LEI 8.229/2007

Interessado : EDSON APARECIDO CAMARGO ME
Reg.Cadastral: 310.535
Processo Nº. : 2011.030.768.3
Assunto BAIXA
Despacho INFORMADO CANCELAMENTO DE I.M.

Interessado : EDSON CUMPIAN PAULOSSI JUNIOR
Reg.Cadastral: 33.41.26.0415.01.000
Processo Nº. : 2010.010.622.8
Assunto CONSTR/AMPLIACAO E REGULARIZACAO
Despacho CADASTRAMENTO DE CONSTRUCAO

Interessado : EDVALDO BUENO
Reg.Cadastral: 35.22.79.0360.01.000
Processo Nº. : 2011.028.698.6
Assunto CORRECAO DE NUMERACAO/REVISAO
Despacho COMUNICACAO

Interessado : EFEMA EMPREENDIMENTOS E PARTICIPACOES E
Reg.Cadastral: 2011.031.298.0
Processo Nº. : 2011.031.298.0
Assunto ISENCAO DE IMPOSTOS
Despacho SOLICITA PROVIDENCIAS

Interessado : ELIANA DA ROCHA FERNANDES
Reg.Cadastral: 24.44.19.0158.01.000
Processo Nº. : 2009.030.470.0
Assunto CONSTR/AMPLIACAO E REGULARIZACAO
Despacho CADASTRAMENTO DE CONSTRUCAO

Interessado : ELIANA DE ARANTES
Reg.Cadastral: 54.54.53.0619.01.000
Processo Nº. : 2011.031.237.8
Assunto REVISAO/CORRECAO DE LANCAMENTO
Despacho DEFERIDO

Interessado : ELIANE NERIS DE OLIVEIRA SOROCABA ME
Reg.Cadastral: 317.795
Processo Nº. : 2011.028.381.9
Assunto NOTIFICACAO
Despacho COMUNICADO

Interessado : ELIAS LEITE
Reg.Cadastral: 46.31.68.0180.00.000
Processo Nº. : 2011.030.214.8
Assunto RECOLHIMENTO DE ITBI
Despacho INDEFERIDO REDUCAO ITBI

Interessado : ELIKA JULIANA MORAES
Reg.Cadastral: 24.44.71.0118.01.000
Processo Nº. : 2010.017.289.9
Assunto CONSTR/AMPLIACAO E REGULARIZACAO
Despacho CADASTRAMENTO DE CONSTRUCAO

Interessado : ELISA PROVASI
Reg.Cadastral: 54.63.16.0291.01.000
Processo Nº. : 2011.023.975.4
Assunto ISENCAO DE TAXAS/ISSQN
Despacho DEFERIMENTO ISENCAO IPTU

Interessado : EMPREENDIMENTOS IMOBILIARIOS IPATINGA LT
Reg.Cadastral: 88.639
Processo Nº. : 2011.029.414.7
Assunto ALTERACOES
Despacho COMUNICACAO

Interessado : ENOQUE BATISTA DOS SANTOS
Reg.Cadastral: 46.31.99.0109.01.000
Processo Nº. : 2009.012.860.4
Assunto LEGALIZACAO
Despacho CADASTRAMENTO DE CONSTRUCAO

Interessado : ERALDO PIRES
Reg.Cadastral: 45.31.31.0022.01.000
Processo Nº. : 2011.023.118.0
Assunto SOLICITACAO
Despacho SOLICITA PROVIDENCIAS

Interessado : EUCLIDES ERMES NOTARIO
Reg.Cadastral: 36.44.73.0137.01.000
Processo Nº. : 2011.005.570.4
Assunto CONSTR/AMPLIACAO E REGULARIZACAO
Despacho CADASTRAMENTO DE CONSTRUCAO

Interessado : EUCLYDES PIRES CASEMIRO JUNIOR
Reg.Cadastral: 54.62.81.0720.01.000
Processo Nº. : 2011.029.206.7
Assunto RECOLHIMENTO DE ITBI
Despacho HOMOLOGADO ITBI

Interessado : EVANDRO LUCIANO PAZETI
Reg.Cadastral: 54.44.82.0477.01.000
Processo Nº. : 2011.028.898.2
Assunto LEGALIZACAO
Despacho CADASTRAMENTO DE CONSTRUCAO

Interessado : EXPEDITA MOREIRA DE OLIVEIRA
Reg.Cadastral: 45.51.92.0250.01.000
Processo Nº. : 2009.002.192.4
Assunto SUSTACAO/SUSPENCAO DE COBRANCA
Despacho DEFERIDO

Interessado : FABIANA RODRIGUES BRANDI
Reg.Cadastral: 47.61.71.0055.01.000
Processo Nº. : 2011.029.453.5
Assunto IMPORT.PAGA DE IPTU
Despacho SOLICITA PROVIDENCIAS

Interessado : FABIO D'AVEIRO E OUTRO
Reg.Cadastral: 33.24.20.0114.01.000
Processo Nº. : 2011.024.623.8
Assunto LEGALIZACAO
Despacho CADASTRAMENTO DE CONSTRUCAO

Interessado : FABIO MOSHI YABIKU - ME
Reg.Cadastral: 307.342
Processo Nº. : 2011.030.841.8
Assunto BAIXA
Despacho INFORMADO CANCELAMENTO DE I.M.

Interessado : FANI ALBERTONI PIZARRO RAMOS - ME
Reg.Cadastral: 80.748
Processo Nº. : 2011.029.497.2
Assunto BAIXA
Despacho INFORMADO CANCELAMENTO DE I.M.

Interessado : FERNANDES E FERNANDES REPRESENTACOES LTD
Reg.Cadastral: 317.827
Processo Nº. : 2011.028.381.9
Assunto NOTIFICACAO
Despacho COMUNICADO

Interessado : FERNANDO STECCA FILHO
Reg.Cadastral: 77.44.48.1825.00.000
Processo Nº. : 2010.031.597.7
Assunto ISENCAO DE IPTU (INCRA)
Despacho DEFERIDO EXPLORACAO AGRICOLA

Interessado : FLAVIA REGINA MARTINS
Reg.Cadastral: 317.899
Processo Nº. : 2011.028.381.9
Assunto NOTIFICACAO
Despacho COMUNICADO

Interessado : FLAVIO BERSI
Reg.Cadastral: 33.34.38.0345.00.000
Processo Nº. : 2011.030.212.2
Assunto RECOLHIMENTO DE ITBI
Despacho SOLICITA PROVIDENCIAS

Interessado : FLORISBELLA ANTONIO RODRIGUES
Reg.Cadastral: 45.12.22.0219.01.000
Processo Nº. : 2011.022.975.4
Assunto ISENCAO DE TAXAS/ISSQN
Despacho DEFERIMENTO ISENCAO IPTU

Interessado : FRANCISCO ARENAS MAZINE
Reg.Cadastral: 35.22.76.0203.01.000
Processo Nº. : 2011.014.904.4
Assunto CERTIDAO DE ITBI ZERO
Despacho CERTIDAO ITBI

Interessado : FRANCISCO DE ASSIS FACI
Reg.Cadastral: 36.64.12.0125.01.000
Processo Nº. : 2011.014.864.0
Assunto CERTIDAO DE ITBI ZERO
Despacho CERTIDAO ITBI

Interessado : FRANCISCO RAMOS DOS SANTOS
Reg.Cadastral: 23.14.19.0980.00.000
Processo Nº. : 2011.005.619.9
Assunto PEDIDO DE CERTIDAO
Despacho CADASTRAMENTO DE CONSTRUCAO

Interessado : FRANCISCO XAVIER DA LUZ
Reg.Cadastral: 35.22.93.0265.01.000
Processo Nº. : 2011.014.899.6
Assunto CERTIDAO DE ITBI ZERO
Despacho CERTIDAO ITBI

Interessado : FUNDACAO UBALDINO DO ALMARAL
Reg.Cadastral: 632
Processo Nº. : 2011.023.102.4
Assunto SOLICITACAO
Despacho COMUNICACAO

Interessado : FUNDACAO UBALDINO DO AMARAL
Reg.Cadastral: 632
Processo Nº. : 2011.024.350.8
Assunto SOLICITACAO
Despacho COMUNICACAO

Interessado : FUNDACAO UBALDINO DO AMARAL
Reg.Cadastral: 632
Processo Nº. : 2011.025.853.0
Assunto SOLICITACAO
Despacho COMUNICACAO

Interessado : FUNDACAO UBALDINO DO AMARAL
Reg.Cadastral: 632
Processo Nº. : 2011.025.109.7
Assunto SOLICITACAO
Despacho COMUNICACAO

Interessado : FUNDACAO UBALDINO DO AMARAL
Reg.Cadastral: 632
Processo Nº. : 2011.025.852.2
Assunto SOLICITACAO
Despacho COMUNICACAO

Interessado : FUNDACAO UBALDINO DO AMARAL
Reg.Cadastral: 632
Processo Nº. : 2011.028.871.9
Assunto SOLICITACAO
Despacho COMUNICACAO

Interessado : FUNDACAO UBALDINO DO AMARAL
Reg.Cadastral: 632
Processo Nº. : 2011.027.824.9
Assunto SOLICITACAO
Despacho COMUNICACAO

Interessado : FUNDACAO UBALDINO DO AMARAL
Reg.Cadastral: 632
Processo Nº. : 2011.027.935.3
Assunto SOLICITACAO
Despacho COMUNICACAO

Interessado : GALVANOPLASTIA 3 H LTDA (PM)
Reg.Cadastral: 55.41.53.0650.00.000
Processo Nº. : 1974.002.981.4
Assunto DOACAO DE AREA
Despacho CADASTRAMENTO DE CONSTRUCAO

Interessado : GELSON BORTOLANZA
Reg.Cadastral: 67.32.82.0060.01.000
Processo Nº. : 2006.017.611.2
Assunto LEGALIZACAO
Despacho CADASTRAMENTO DE CONSTRUCAO

Interessado : GERALDA HONORIO DE OLIVEIRA SANTOS
Reg.Cadastral: 36.32.00.0083.01.000
Processo Nº. : 2011.022.975.4
Assunto ISENCAO DE TAXAS/ISSQN
Despacho DEFERIMENTO ISENCAO IPTU

Interessado : GILBERTO PIRES MOLINARI
Reg.Cadastral: 45.52.37.0144.01.000
Processo Nº. : 2011.030.870.7
Assunto REVISAO/CORRECAO DE LANÇAMENTO
Despacho DEFERIDO

Interessado : GILDA CRISTINA DERMARGOS NAMUR
Reg.Cadastral: 35.32.59.0109.01.000
Processo Nº. : 2009.008.704.0
Assunto LEGALIZACAO
Despacho CADASTRAMENTO DE CONSTRUCAO

Interessado : GLONEX DO BRASIL IMPORTACAO,EXPORTACAO E
Reg.Cadastral: 317.846
Processo Nº. : 2011.028.381.9
Assunto NOTIFICACAO
Despacho COMUNICADO

Interessado : GRASIELA PIVETA BRENO
Reg.Cadastral: 36.54.18.0223.01.000
Processo Nº. : 2011.018.826.5
Assunto LEGALIZACAO
Despacho CADASTRAMENTO DE CONSTRUCAO

Interessado : GUSTAVO HENRIQUE TEODORO DE CARVALHO ME
Reg.Cadastral: 317.829
Processo Nº. : 2011.028.381.9
Assunto NOTIFICACAO
Despacho COMUNICADO

Interessado : H2R - CONSULTORIA EMPRESARIAL LTDA
Reg.Cadastral: 317.853
Processo Nº. : 2011.028.381.9
Assunto NOTIFICACAO
Despacho COMUNICADO

Interessado : HERNANI MANUEL MARTINS DE PINHO
Reg.Cadastral: 57.11.63.0631.00.000
Processo Nº. : 2008.023.340.6
Assunto RECOLHIMENTO DE ITBI
Despacho HOMOLOGADO ITBI

Interessado : HOTEL SARA LTDA ME
Reg.Cadastral: 317.809
Processo Nº. : 2011.028.381.9
Assunto NOTIFICACAO
Despacho COMUNICADO

Interessado : IGREJA EVANG.MISSIONARIA DEUS REDENTOR
Reg.Cadastral: 307.343
Processo Nº. : 2010.002.801.8
Assunto IMUNIDADE TRIBUTARIA
Despacho INDEFERIDO

Interessado : ILDA DA CONCEICAO NUNES
Reg.Cadastral: 33.44.48.0140.01.000
Processo Nº. : 2011.022.975.4
Assunto ISENCAO DE TAXAS/ISSQN
Despacho DEFERIMENTO ISENCAO IPTU

Interessado : ILTON DA SILVA
Reg.Cadastral: 33.11.00.0095.01.000
Processo Nº. : 2009.001.451.5
Assunto LEGALIZACAO
Despacho CADASTRAMENTO DE CONSTRUCAO

Interessado : INTERATIVA CAPACITACAO E FORMACAO HUMANA
Reg.Cadastral: 304.093
Processo Nº. : 2011.030.823.6
Assunto BAIXA
Despacho INFORMADO CANCELAMENTO DE I.M.

Interessado : IRACI SOARES
Reg.Cadastral: 45.43.79.0247.01.000
Processo Nº. : 2011.022.975.4
Assunto ISENCAO DE TAXAS/ISSQN
Despacho DEFERIMENTO ISENCAO IPTU

Interessado : IRAN SILVA DE MOURA - ME
Reg.Cadastral: 317.898
Processo Nº. : 2011.028.381.9
Assunto NOTIFICACAO
Despacho COMUNICADO

Interessado : IRANI MIRANDA DE AGUIAR
Reg.Cadastral: 46.23.70.0196.01.000
Processo Nº. : 2006.010.223.3
Assunto CONSTRUCAO
Despacho CAD. CONSTRUCAO LEI 8.229/2007

Interessado : J C B DO BRASIL LIMITADA
Reg.Cadastral: 120.249
Processo Nº. : 2011.007.836.7
Assunto APROVACAO DE PROJETO
Despacho COMUNICACAO

Interessado : J.A. PAULINO COSMETICOS - EPP
Reg.Cadastral: 317.904
Processo Nº. : 2011.028.381.9
Assunto NOTIFICACAO
Despacho COMUNICADO

Interessado : J.J.SILVA CONSTRUCAO E INCORPORACAO LTDA
Reg.Cadastral: 53.21.47.0684.02.002
Processo Nº. : 2008.018.101.9
Assunto CONSTRUCAO
Despacho CADASTRAMENTO DE CONSTRUCAO

Interessado : J.J.SILVA CONSTRUCAO E INCORPORACAO LTDA
Reg.Cadastral: 53.21.47.0684.02.003
Processo Nº. : 2008.018.101.9
Assunto CONSTRUCAO
Despacho CADASTRAMENTO DE CONSTRUCAO

Interessado : J.J.SILVA CONSTRUCAO E INCORPORACAO LTDA
Reg.Cadastral: 53.21.47.0684.02.004
Processo Nº. : 2008.018.101.9
Assunto CONSTRUCAO
Despacho CADASTRAMENTO DE CONSTRUCAO

Interessado : J.J.SILVA CONSTRUCAO E INCORPORACAO LTDA
Reg.Cadastral: 53.21.47.0684.02.005
Processo Nº. : 2008.018.101.9
Assunto CONSTRUCAO
Despacho CADASTRAMENTO DE CONSTRUCAO

Interessado : J.J.SILVA CONSTRUCAO E INCORPORACAO LTDA
Reg.Cadastral: 53.21.47.0684.02.006
Processo Nº. : 2008.018.101.9
Assunto CONSTRUCAO
Despacho CADASTRAMENTO DE CONSTRUCAO

Interessado : J.J.SILVA CONSTRUCAO E INCORPORACAO LTDA
Reg.Cadastral: 53.21.47.0684.02.007
Processo Nº. : 2008.018.101.9
Assunto CONSTRUCAO
Despacho CADASTRAMENTO DE CONSTRUCAO

Interessado : J.J.SILVA CONSTRUCAO E INCORPORACAO LTDA
Reg.Cadastral: 53.21.47.0684.02.008
Processo Nº. : 2008.018.101.9
Assunto CONSTRUCAO
Despacho CADASTRAMENTO DE CONSTRUCAO

Interessado : J.J.SILVA CONSTRUCAO E INCORPORACAO LTDA
Reg.Cadastral: 53.21.47.0684.02.009
Processo Nº. : 2008.018.101.9
Assunto CONSTRUCAO
Despacho CADASTRAMENTO DE CONSTRUCAO

Interessado : J.J.SILVA CONSTRUCAO E INCORPORACAO LTDA
Reg.Cadastral: 53.21.47.0684.02.010
Processo Nº. : 2008.018.101.9
Assunto CONSTRUCAO
Despacho CADASTRAMENTO DE CONSTRUCAO

Interessado : J.J.SILVA CONSTRUCAO E INCORPORACAO LTDA
Reg.Cadastral: 53.21.47.0684.02.011
Processo Nº. : 2008.018.101.9
Assunto CONSTRUCAO
Despacho CADASTRAMENTO DE CONSTRUCAO

Interessado : J.J.SILVA CONSTRUCAO E INCORPORACAO LTDA
Reg.Cadastral: 53.21.47.0684.02.012
Processo Nº. : 2008.018.101.9
Assunto CONSTRUCAO
Despacho CADASTRAMENTO DE CONSTRUCAO

Interessado : J.J.SILVA CONSTRUCAO E INCORPORACAO LTDA
Reg.Cadastral: 53.21.47.0684.02.013
Processo Nº. : 2008.018.101.9
Assunto CONSTRUCAO
Despacho CADASTRAMENTO DE CONSTRUCAO

Interessado : J.J.SILVA CONSTRUCAO E INCORPORACAO LTDA
Reg.Cadastral: 53.21.47.0684.02.014
Processo Nº. : 2008.018.101.9
Assunto CONSTRUCAO
Despacho CADASTRAMENTO DE CONSTRUCAO

Interessado : J.J.SILVA CONSTRUCAO E INCORPORACAO LTDA
Reg.Cadastral: 53.21.47.0684.02.015
Processo Nº. : 2008.018.101.9
Assunto CONSTRUCAO
Despacho CADASTRAMENTO DE CONSTRUCAO

Interessado : J.J.SILVA CONSTRUCAO E INCORPORACAO LTDA
Reg.Cadastral: 53.21.47.0684.02.016
Processo Nº. : 2008.018.101.9
Assunto CONSTRUCAO
Despacho CADASTRAMENTO DE CONSTRUCAO

Interessado : J.J.SILVA CONSTRUCAO E INCORPORACAO LTDA
Reg.Cadastral: 53.21.47.0684.03.001
Processo Nº. : 2008.018.101.9
Assunto CONSTRUCAO
Despacho CADASTRAMENTO DE CONSTRUCAO

Interessado : J.J.SILVA CONSTRUCAO E INCORPORACAO LTDA
Reg.Cadastral: 53.21.47.0684.03.002
Processo Nº. : 2008.018.101.9
Assunto CONSTRUCAO
Despacho CADASTRAMENTO DE CONSTRUCAO

Interessado : J.J.SILVA CONSTRUCAO E INCORPORACAO LTDA
Reg.Cadastral: 53.21.47.0684.03.003
Processo Nº. : 2008.018.101.9
Assunto CONSTRUCAO
Despacho CADASTRAMENTO DE CONSTRUCAO

Interessado : J.J.SILVA CONSTRUCAO E INCORPORACAO LTDA
Reg.Cadastral: 53.21.47.0684.03.004
Processo Nº. : 2008.018.101.9
Assunto CONSTRUCAO
Despacho CADASTRAMENTO DE CONSTRUCAO

Interessado : J.J.SILVA CONSTRUCAO E INCORPORACAO LTDA
Reg.Cadastral: 53.21.47.0684.03.005
Processo Nº. : 2008.018.101.9
Assunto CONSTRUCAO
Despacho CADASTRAMENTO DE CONSTRUCAO

Interessado : J.J.SILVA CONSTRUCAO E INCORPORACAO LTDA
Reg.Cadastral: 53.21.47.0684.03.006
Processo Nº. : 2008.018.101.9
Assunto CONSTRUCAO
Despacho CADASTRAMENTO DE CONSTRUCAO

Interessado : J.J.SILVA CONSTRUCAO E INCORPORACAO LTDA
Reg.Cadastral: 53.21.47.0684.03.007
Processo Nº. : 2008.018.101.9
Assunto CONSTRUCAO
Despacho CADASTRAMENTO DE CONSTRUCAO

Interessado : J.J.SILVA CONSTRUCAO E INCORPORACAO LTDA
Reg.Cadastral: 53.21.47.0684.03.008
Processo Nº. : 2008.018.101.9
Assunto CONSTRUCAO
Despacho CADASTRAMENTO DE CONSTRUCAO

Interessado : J.J.SILVA CONSTRUCAO E INCORPORACAO LTDA
Reg.Cadastral: 53.21.47.0684.03.009
Processo Nº. : 2008.018.101.9
Assunto CONSTRUCAO
Despacho CADASTRAMENTO DE CONSTRUCAO

Interessado : J.J.SILVA CONSTRUCAO E INCORPORACAO LTDA
Reg.Cadastral: 53.21.47.0684.03.010
Processo Nº. : 2008.018.101.9
Assunto CONSTRUCAO
Despacho CADASTRAMENTO DE CONSTRUCAO

Interessado : J.J.SILVA CONSTRUCAO E INCORPORACAO LTDA
Reg.Cadastral: 53.21.47.0684.03.011
Processo Nº. : 2008.018.101.9
Assunto CONSTRUCAO
Despacho CADASTRAMENTO DE CONSTRUCAO

Interessado : J.J.SILVA CONSTRUCAO E INCORPORACAO LTDA
Reg.Cadastral: 53.21.47.0684.03.012
Processo Nº. : 2008.018.101.9
Assunto CONSTRUCAO
Despacho CADASTRAMENTO DE CONSTRUCAO

Interessado : J.J.SILVA CONSTRUCAO E INCORPORACAO LTDA
Reg.Cadastral: 53.21.47.0684.03.013
Processo Nº. : 2008.018.101.9
Assunto CONSTRUCAO
Despacho CADASTRAMENTO DE CONSTRUCAO

Interessado : J.J.SILVA CONSTRUCAO E INCORPORACAO LTDA
Reg.Cadastral: 53.21.47.0684.03.014
Processo Nº. : 2008.018.101.9
Assunto CONSTRUCAO
Despacho CADASTRAMENTO DE CONSTRUCAO

Interessado : J.J.SILVA CONSTRUCAO E INCORPORACAO LTDA
Reg.Cadastral: 53.21.47.0684.03.015
Processo Nº. : 2008.018.101.9
Assunto CONSTRUCAO
Despacho CADASTRAMENTO DE CONSTRUCAO

Interessado : J.J.SILVA CONSTRUCAO E INCORPORACAO LTDA
Reg.Cadastral: 53.21.47.0684.03.016
Processo Nº. : 2008.018.101.9
Assunto CONSTRUCAO
Despacho CADASTRAMENTO DE CONSTRUCAO

Interessado : J.J.SILVA CONSTRUCAO E INCORPORACAO LTDA
Reg.Cadastral: 53.21.47.0684.02.001
Processo Nº. : 2008.018.101.9
Assunto CONSTRUCAO
Despacho CADASTRAMENTO DE CONSTRUCAO

Interessado : JACY JADANHI
Reg.Cadastral: 35.13.68.0216.01.000
Processo Nº. : 2011.022.975.4
Assunto ISENCAO DE TAXAS/ISSQN
Despacho DEFERIMENTO ISENCAO IPTU

Interessado : JAMES SANTOS
Reg.Cadastral: 76.52.79.0072.01.000
Processo Nº. : 2011.025.326.7
Assunto RECOLHIMENTO DE ITBI
Despacho LANÇAMENTO DE ITBI

Interessado : JARDIM DAS PALMEIRAS EMP IMOB LTDA
Reg.Cadastral: 47.63.36.0096.00.000
Processo Nº. : 2011.025.699.7
Assunto INTIMACAO/LIMPEZA TERRENO
Despacho CADASTRAMENTO DE CONSTRUCAO

Interessado : JARDIM DAS PALMEIRAS EMP IMOB LTDA
Reg.Cadastral: 47.63.36.0235.00.000
Processo Nº. : 2011.025.692.2
Assunto INTIMACAO/LIMPEZA TERRENO
Despacho CADASTRAMENTO DE CONSTRUCAO

Interessado : JARDIM DAS PALMEIRAS EMP IMOB LTDA
Reg.Cadastral: 47.63.36.0223.00.000
Processo Nº. : 2011.025.693.0
Assunto INTIMACAO/LIMPEZA TERRENO
Despacho CADASTRAMENTO DE CONSTRUCAO

Interessado : JARDIM DAS PALMEIRAS EMP IMOB LTDA
Reg.Cadastral: 47.63.36.0126.00.000
Processo Nº. : 2011.025.697.1
Assunto INTIMACAO/LIMPEZA TERRENO
Despacho CADASTRAMENTO DE CONSTRUCAO

Interessado : JARDIM DAS PALMEIRAS EMP. IMOB. LTDA
Reg.Cadastral: 47.63.35.0311.00.000
Processo Nº. : 2011.023.698.1
Assunto INTIMACAO/LIMPEZA TERRENO
Despacho CADASTRAMENTO DE CONSTRUCAO

Interessado : JOANA D ARC APARECIDA DE LIMA
Reg.Cadastral: 44.34.23.0210.01.000
Processo Nº. : 2011.022.660.2
Assunto LEGALIZACAO
Despacho CADASTRAMENTO DE CONSTRUCAO

Interessado : JOAO ALMEIDA TAVARES
Reg.Cadastral: 27.62.34.0001.01.000
Processo Nº. : 2010.031.156.2
Assunto ISENCAO DE IPTU (INCRA)
Despacho DEFERIDO EXPLORACAO AGRICOLA

Interessado : JOAO ALMEIDA TAVARES
Reg.Cadastral: 27.62.34.0002.01.000
Processo Nº. : 2010.031.156.2
Assunto ISENCAO DE IPTU (INCRA)
Despacho DEFERIDO EXPLORACAO AGRICOLA

Interessado : JOAO ALMEIDA TAVARES
Reg.Cadastral: 27.62.34.0003.00.000
Processo Nº. : 2010.031.156.2
Assunto ISENCAO DE IPTU (INCRA)
Despacho DEFERIDO EXPLORACAO AGRICOLA

Interessado : JOAO ALVES
Reg.Cadastral: 64.43.08.0193.01.000
Processo Nº. : 2011.022.975.4
Assunto ISENCAO DE TAXAS/ISSQN
Despacho DEFERIMENTO ISENCAO IPTU

Interessado : JOAO BATISTA FILHO
Reg.Cadastral: 45.43.12.0235.00.000
Processo Nº. : 2011.009.390.3
Assunto DESMEMBRAMENTO
Despacho DEFERIDO

Interessado : JOAO BATISTA FILHO
Reg.Cadastral: 45.43.12.0051.00.000
Processo Nº. : 2011.009.390.3
Assunto DESMEMBRAMENTO
Despacho CADASTRAMENTO DE CONSTRUCAO

Interessado : JOAO BATISTA FILHO
Reg.Cadastral: 45.43.12.0234.01.000
Processo Nº. : 2011.009.390.3
Assunto DESMEMBRAMENTO
Despacho CADASTRAMENTO DE CONSTRUCAO

Interessado : JOAO BATISTA FILHO
Reg.Cadastral: 45.43.12.0061.00.000
Processo Nº. : 2011.009.390.3
Assunto DESMEMBRAMENTO
Despacho DEFERIDO

Interessado : JOAO JOSE MARTINES
Reg.Cadastral: 64.51.93.1561.00.000
Processo Nº. : 2010.031.823.7
Assunto ISENCAO DE IPTU (INCRA)
Despacho DEFERIDO EXPLORACAO AGRICOLA

Interessado : JOAO MARCOS SALGADO ME
Reg.Cadastral: 130.316
Processo Nº. : 2011.029.099.6
Assunto BAIXA
Despacho INFORMADO CANCELAMENTO DE I.M.

Interessado : JOAO MARIA SILVA SOUZA
Reg.Cadastral: 47.64.55.0204.01.000
Processo Nº. : 2007.004.642.0
Assunto CONSTRUCAO
Despacho CADASTRAMENTO DE CONSTRUCAO

Interessado : JOAO RODRIGUES VIEIRA
Reg.Cadastral: 47.64.34.0072.01.000
Processo Nº. : 2007.003.714.8
Assunto REGULARIZACAO
Despacho CAD. CONSTRUCAO LEI 8.229/2007

Interessado : JORDAO BARNABE
Reg.Cadastral: 46.61.76.0425.00.000
Processo Nº. : 2011.024.787.1
Assunto FRACIONAMENTO
Despacho CADASTRAMENTO DE CONSTRUCAO

Interessado : JORDAO BARNABE
Reg.Cadastral: 46.61.76.0441.00.000
Processo Nº. : 2011.024.787.1
Assunto FRACIONAMENTO
Despacho CADASTRAMENTO DE CONSTRUCAO

Interessado : JOSE ANTONIO CASAL SANCHEZ
Reg.Cadastral: 64.33.35.0453.01.000
Processo Nº. : 2004.020.647.6
Assunto CONSTRUCAO
Despacho CADASTRAMENTO DE CONSTRUCAO

Interessado : JOSE AUGUSTO GINJO
Reg.Cadastral: 33.41.24.0056.01.000
Processo Nº. : 2006.005.046.5
Assunto CONSTR/AMPLIACAO E REGULARIZACAO
Despacho CADASTRAMENTO DE CONSTRUCAO

Interessado : JOSE AUGUSTO GOMES
Reg.Cadastral: 47.31.23.0001.01.000
Processo Nº. : 2010.028.778.8
Assunto ISENCAO DE IPTU (INCRA)
Despacho DEFERIDO EXPLORACAO AGRICOLA

Interessado : JOSE BENEDITO VICENTIN
Reg.Cadastral: 46.24.27.0126.01.000
Processo Nº. : 2011.022.975.4
Assunto ISENCAO DE TAXAS/ISSQN
Despacho DEFERIMENTO ISENCAO IPTU

Interessado : JOSE CARLOS DA SILVA
Reg.Cadastral: 33.11.02.0312.00.000
Processo Nº. : 2009.015.223.2
Assunto CONSTRUCAO COMERCIAL
Despacho SOLICITA PROVIDENCIAS

Interessado : JOSE DE SOUZA COSTA
Reg.Cadastral: 24.44.78.0067.01.000
Processo Nº. : 2011.025.976.9
Assunto CONSTR/AMPLIACAO E REGULARIZACAO
Despacho CADASTRAMENTO DE CONSTRUCAO

Interessado : JOSE DINALDO DOS SANTOS OLIVEIRA
Reg.Cadastral: 47.63.52.0161.01.000
Processo Nº. : 2006.022.843.4
Assunto CONSTRUCAO
Despacho CAD. CONSTRUCAO LEI 8.229/2007

Interessado : JOSE LOPES BALTAR
Reg.Cadastral: 46.61.57.0263.01.000
Processo Nº. : 2007.013.963.9
Assunto REGULARIZACAO
Despacho CADASTRAMENTO DE CONSTRUCAO

Interessado : JOSE LOURENCO
Reg.Cadastral: 46.34.24.0077.01.000
Processo Nº. : 2007.005.358.2
Assunto CONSTRUCAO
Despacho CADASTRAMENTO DE CONSTRUCAO

Interessado : JOSE OTAVIO CAVALCANTI
Reg.Cadastral: 35.44.75.0322.01.000
Processo Nº. : 2011.030.750.1
Assunto PEDIDO DE CERTIDAO
Despacho COMUNICACAO

Interessado : JOSE ROBERTO TORELLI
Reg.Cadastral: 19.157
Processo Nº. : 2011.000.213.6
Assunto ALTERACOES
Despacho COMUNICACAO

Interessado : JOSE VIEIRA MACHADO FILHO
Reg.Cadastral: 46.24.76.0064.01.000
Processo Nº. : 2011.019.768.8
Assunto APROVACAO DE PROJETO
Despacho CADASTRAMENTO DE CONSTRUCAO

Interessado : JOSEFA LIBERATO DA SILVA
Reg.Cadastral: 24.62.94.0160.01.000
Processo Nº. : 2011.022.975.4
Assunto ISENCAO DE TAXAS/ISSQN
Despacho DEFERIMENTO ISENCAO IPTU

Interessado : JR CONSTRUCAO E TRANSPORTES EM GERAL LTD
Reg.Cadastral: 117.041
Processo Nº. : 2011.029.334.7
Assunto ALTERACAO CADASTRAL
Despacho SOLICITA PROVIDENCIAS

Interessado : JULIANA CRISTINA VIANA
Reg.Cadastral: 47.64.64.0569.01.000
Processo Nº. : 2006.015.490.3
Assunto CONSTRUCAO
Despacho CAD. CONSTRUCAO LEI 8.229/2007

Interessado : JULIANO FERREIRA DO NASCIMENTO SUPORTE E
Reg.Cadastral: 317.798
Processo Nº. : 2011.028.381.9
Assunto NOTIFICACAO
Despacho COMUNICADO

Interessado : JURACI FERNANDES VIANA
Reg.Cadastral: 47.64.86.0235.01.000
Processo Nº. : 2007.030.490.2
Assunto LEGALIZACAO
Despacho CAD. CONSTRUCAO LEI 8.229/2007

Interessado : JUSTIN TIME TRANSPORTE EXECUTIVO LTDA
Reg.Cadastral: 317.784
Processo Nº. : 2011.028.381.9
Assunto NOTIFICACAO
Despacho COMUNICADO

Interessado : KALIPAL AGRICOLA LTDA
Reg.Cadastral: 33.43.28.0135.00.000
Processo Nº. : 2010.031.895.5
Assunto ISENCAO DE IPTU (INCRA)
Despacho DEFERIDO EXPLORACAO AGRICOLA

Interessado : KATIA REGINA UEMA
Reg.Cadastral: 2010.014.115.9
Assunto RECOLHIMENTO DE ITBI
Despacho COMUNICACAO

Interessado : KRIVAN EMPREENDIMENTOS E PARTICIPACOES S
Reg.Cadastral: 43.44.45.0100.00.000
Processo Nº. : 2011.030.802.0
Assunto NAO INCIDENCIA DE ITBI
Despacho CERTIDAO ITBI

Interessado : KRIVAN EMPREENDIMENTOS E PARTICIPACOES S
Reg.Cadastral: 43.44.45.0115.00.000
Processo Nº. : 2011.030.802.0
Assunto NAO INCIDENCIA DE ITBI
Despacho CERTIDAO ITBI

Interessado : KRIVAN EMPREENDIMENTOS E PARTICIPACOES S
Reg.Cadastral: 44.43.43.0075.01.000
Processo Nº. : 2011.030.802.0
Assunto NAO INCIDENCIA DE ITBI
Despacho CERTIDAO ITBI

Interessado : LAMILINE EXTRUSAO DE TERMOPLASTICOS LTDA
Reg.Cadastral: 141.525
Processo Nº. : 2005.014.396.5
Assunto CONCESSAO DE ISENCAO DE TRIBUTOS
Despacho COMUNICACAO

Interessado : LANA MARIA SOARES RECHINELLI E OU
Reg.Cadastral: 45.33.38.0246.01.000
Processo Nº. : 2010.008.190.0
Assunto LEGALIZACAO
Despacho INDEFERIDO

Interessado : LANA MARIA SOARES RECHINELLI
Reg.Cadastral: 45.33.38.0246.01.000
Processo Nº. : 2011.011.533.4
Assunto REVISAO/CORRECAO DE LANCAMENTO
Despacho INDEFERIDO

Interessado : LAZARO ANDRE GHIRARDELLO SOROCABA - ME
Reg.Cadastral: 317.788
Processo Nº. : 2011.028.381.9
Assunto NOTIFICACAO
Despacho COMUNICADO

Interessado : LEANDRO MOREIRA CORREA TAMOS
Reg.Cadastral: 47.63.36.0150.00.000
Processo Nº. : 2011.025.695.5
Assunto INTIMACAO/LIMPEZA TERRENO
Despacho COMUNICACAO

Interessado : LOIDE WAGNER FONSECA RIBEIRO
Reg.Cadastral: 43.34.44.0186.00.000
Processo Nº. : 2011.029.309.9
Assunto CORRECAO DE ALIQUOTA/REVISAO
Despacho DEFERIDO

Interessado : LOIDE WAGNER FONSECA RIBEIRO
Reg.Cadastral: 43.34.44.0241.00.000
Processo Nº. : 2011.029.310.7
Assunto CORRECAO DE ALIQUOTA/REVISAO
Despacho DEFERIDO

Interessado : LOURENCO COURA
Reg.Cadastral: 46.34.09.0232.01.000
Processo Nº. : 2011.028.407.2
Assunto ISENCAO DE IMPOSTOS
Despacho INDEFERIDO

Interessado : LOURIMAR CARNEIRO DA SILVA
Reg.Cadastral: 67.41.16.0493.01.000
Processo Nº. : 2006.003.795.9
Assunto CONSTRUCAO
Despacho CADASTRAMENTO DE CONSTRUCAO

Interessado : LOURIMAR CARNEIRO DA SILVA
Reg.Cadastral: 67.41.16.0493.01.000
Processo Nº. : 2011.010.461.9
Assunto SOLICITACAO
Despacho INDEFERIDO

Interessado : LUCAS CAMPOS SCHIAVI
Reg.Cadastral: 2011.026.183.1
Assunto REVISAO/CORRECAO DE LANCAMENTO
Despacho INDEFERIDO

Interessado : LUCIANA NUNES PEREIRA - ME
Reg.Cadastral: 317.855
Processo Nº. : 2011.028.381.9
Assunto NOTIFICACAO
Despacho COMUNICADO

Interessado : LUCIANO NOGUEIRA E SILVA
Reg.Cadastral: 35.42.25.0353.01.000
Processo Nº. : 2009.030.488.2
Assunto CONSTR/AMPLIACAO E REGULARIZACAO
Despacho CADASTRAMENTO DE CONSTRUCAO

Interessado : LUIZ ANGELO PERES VILIOTTI E OUTROS
Reg.Cadastral: 42.12.51.0063.00.000
Processo Nº. : 2011.025.523.9
Assunto DESMEMBRAMENTO
Despacho COMUNICACAO

Interessado : LUIZ ANGELO PERES VILIOTTI E OUTROS
Reg.Cadastral: 42.12.62.0559.00.000
Processo Nº. : 2011.028.381.9
Assunto DESMEMBRAMENTO
Despacho COMUNICADO

Interessado : LUIZ ANTONIO BAPTISTA
Reg.Cadastral: 45.12.96.0514.01.000
Processo Nº. : 1987.007.930.8
Assunto CONSTRUCAO
Despacho CADASTRAMENTO DE CONSTRUCAO

Interessado : LUIZ ANTONIO RODRIGUES RELOJOARIA - ME
Reg.Cadastral: 317.911
Processo Nº. : 2011.028.381.9
Assunto NOTIFICACAO
Despacho COMUNICADO

Interessado : LUIZ ANTONIO SUSSAIO
Reg.Cadastral: 33.22.20.0195.01.000
Processo Nº. : 2011.022.975.4
Assunto ISENCAO DE TAXAS/ISSQN
Despacho DEFERIMENTO ISENCAO IPTU

Interessado : LUIZ CARLOS PEREIRA DA SILVA
Reg.Cadastral: 45.11.84.0238.01.000
Processo Nº. : 2011.021.176.0
Assunto LEGALIZACAO
Despacho CADASTRAMENTO DE CONSTRUCAO

Interessado : LUIZ RAMOS DE OLIVEIRA
Reg.Cadastral: 67.33.14.0161.01.000
Processo Nº. : 2011.029.956.7
Assunto COPIA DOCUMENTO/EXPEDICAO
Despacho DEFERIDO

Interessado : LUIZ RICARDO SPADARI - ME
Reg.Cadastral: 317.772
Processo Nº. : 2011.028.381.9
Assunto NOTIFICACAO
Despacho COMUNICADO

Interessado : LUIZ VALMIR PORTELA
Reg.Cadastral: 42.23.10.0342.01.000
Processo Nº. : 2010.023.429.3
Assunto CONSTR/AMPLIACAO E REGULARIZACAO
Despacho CADASTRAMENTO DE CONSTRUCAO

Interessado : LUSINETE MARANHAO DA SILVA
Reg.Cadastral: 45.11.92.0096.01.000
Processo Nº. : 2011.022.975.4
Assunto ISENCAO DE TAXAS/ISSQN
Despacho DEFERIMENTO ISENCAO IPTU

Interessado : LUVISON EVENTOS E PROMOCOES LTDA-ME
Reg.Cadastral: 109.333
Processo Nº. : 2011.030.304.7
Assunto BAIXA
Despacho INFORMADO CANCELAMENTO DE I.M.

Interessado : LUZIA DA CONCEICAO FERREIRA ZUCA
Reg.Cadastral: 35.22.52.0167.01.000
Processo Nº. : 2010.027.919.9
Assunto NAO INCIDENCIA DE ITBI
Despacho CERTIDAO ITBI

Interessado : LYVIA REGINA SCHINCARIOL - ME
Reg.Cadastral: 317.845
Processo Nº. : 2011.028.381.9
Assunto NOTIFICACAO
Despacho COMUNICADO

Interessado : M&L7 ADMINISTRACAO E EMPREENDIMENTOS IMO
Reg.Cadastral: 44.61.60.0104.01.000
Processo Nº. : 2006.005.586.0
Assunto PEDIDO DE CERTIDAO
Despacho INDEFERIDO

Interessado : MAC TEC COMERCIO E SERVICOS LTDA. ME
Reg.Cadastral: 317.867
Processo Nº. : 2011.028.381.9
Assunto NOTIFICACAO
Despacho COMUNICADO

Interessado : MAGNUM COMERCIAL E CONSTRUTORA LTDA
Reg.Cadastral: 54.64.79.0001.00.000
Processo Nº. : 2009.012.980.0
Assunto CONSTRUCAO
Despacho COMUNICACAO

Interessado : MAGNUM COMERCIAL E CONSTRUTORA LTDA
Reg.Cadastral: 54.64.79.0001.01.000
Processo Nº. : 2009.012.980.0
Assunto CONSTRUCAO
Despacho CADASTRAMENTO DE CONSTRUCAO

Interessado : MAGNUM COMERCIAL E CONSTRUTORA LTDA
Reg.Cadastral: 54.64.79.0002.01.000
Processo Nº. : 2009.012.980.0
Assunto CONSTRUCAO
Despacho CADASTRAMENTO DE CONSTRUCAO

Interessado : MAGNUM COMERCIAL E CONSTRUTORA LTDA
Reg.Cadastral: 54.64.79.0003.01.000
Processo Nº. : 2009.012.980.0
Assunto CONSTRUCAO
Despacho CADASTRAMENTO DE CONSTRUCAO

Interessado : MAGNUM COMERCIAL E CONSTRUTORA LTDA
Reg.Cadastral: 54.64.79.0004.01.000
Processo Nº. : 2009.012.980.0
Assunto CONSTRUCAO
Despacho CADASTRAMENTO DE CONSTRUCAO

Interessado : MAGNUM COMERCIAL E CONSTRUTORA LTDA
Reg.Cadastral: 54.64.79.0005.01.000
Processo Nº. : 2009.012.980.0
Assunto CONSTRUCAO
Despacho CADASTRAMENTO DE CONSTRUCAO

Interessado : MAGNUM COMERCIAL E CONSTRUTORA LTDA
Reg.Cadastral: 54.64.79.0006.01.000
Processo Nº. : 2009.012.980.0
Assunto CONSTRUCAO
Despacho CADASTRAMENTO DE CONSTRUCAO

Interessado : MAGNUM COMERCIAL E CONSTRUTORA LTDA
Reg.Cadastral: 54.64.79.0007.01.000
Processo Nº. : 2009.012.980.0
Assunto CONSTRUCAO
Despacho CADASTRAMENTO DE CONSTRUCAO

Interessado : MAGNUM COMERCIAL E CONSTRUTORA LTDA
Reg.Cadastral: 54.64.79.0008.01.000
Processo Nº. : 2009.012.980.0
Assunto CONSTRUCAO
Despacho CADASTRAMENTO DE CONSTRUCAO

Interessado : MAGNUM COMERCIAL E CONSTRUTORA LTDA
Reg.Cadastral: 54.64.79.0009.01.000
Processo Nº. : 2009.012.980.0
Assunto CONSTRUCAO
Despacho CADASTRAMENTO DE CONSTRUCAO

Interessado : MAGNUM COMERCIAL E CONSTRUTORA LTDA
Reg.Cadastral: 54.64.79.0010.01.000
Processo Nº. : 2009.012.980.0
Assunto CONSTRUCAO
Despacho CADASTRAMENTO DE CONSTRUCAO

Interessado : MAGNUM COMERCIAL E CONSTRUTORA LTDA
Reg.Cadastral: 54.64.79.0011.01.000
Processo Nº. : 2009.012.980.0
Assunto CONSTRUCAO
Despacho CADASTRAMENTO DE CONSTRUCAO

Interessado : MAGNUM COMERCIAL E CONSTRUTORA LTDA
Reg.Cadastral: 54.64.79.0012.01.000
Processo Nº. : 2009.012.980.0
Assunto CONSTRUCAO
Despacho CADASTRAMENTO DE CONSTRUCAO

Interessado : MAGNUM COMERCIAL E CONSTRUTORA LTDA
Reg.Cadastral: 54.64.79.0013.01.000
Processo Nº. : 2009.012.980.0
Assunto CONSTRUCAO
Despacho CADASTRAMENTO DE CONSTRUCAO

Interessado : MAGNUM COMERCIAL E CONSTRUTORA LTDA
Reg.Cadastral: 54.64.79.0014.01.000
Processo Nº. : 2009.012.980.0
Assunto CONSTRUCAO
Despacho CADASTRAMENTO DE CONSTRUCAO

Interessado : MAGNUM COMERCIAL E CONSTRUTORA LTDA
Reg.Cadastral: 54.64.79.0015.01.000
Processo Nº. : 2009.012.980.0
Assunto CONSTRUCAO
Despacho CADASTRAMENTO DE CONSTRUCAO

Interessado : MAGNUM COMERCIAL E CONSTRUTORA LTDA
Reg.Cadastral: 54.64.79.0016.01.000
Processo Nº. : 2009.012.980.0
Assunto CONSTRUCAO
Despacho CADASTRAMENTO DE CONSTRUCAO

Interessado : MAGNUM COMERCIAL E CONSTRUTORA LTDA
Reg.Cadastral: 54.64.79.0017.01.000
Processo Nº. : 2009.012.980.0
Assunto CONSTRUCAO
Despacho CADASTRAMENTO DE CONSTRUCAO

Interessado : MAGNUM COMERCIAL E CONSTRUTORA LTDA
Reg.Cadastral: 54.64.79.0018.01.000
Processo Nº. : 2009.012.980.0
Assunto CONSTRUCAO
Despacho CADASTRAMENTO DE CONSTRUCAO

Interessado : MAGNUM COMERCIAL E CONSTRUTORA LTDA
Reg.Cadastral: 54.64.79.0019.01.000
Processo Nº. : 2009.012.980.0
Assunto CONSTRUCAO
Despacho CADASTRAMENTO DE CONSTRUCAO

Interessado : MAGNUM COMERCIAL E CONSTRUTORA LTDA
Reg.Cadastral: 54.64.79.0020.01.000
Processo Nº. : 2009.012.980.0
Assunto CONSTRUCAO
Despacho CADASTRAMENTO DE CONSTRUCAO

Interessado : MAGNUM COMERCIAL E CONSTRUTORA LTDA
Reg.Cadastral: 54.64.79.0021.01.000
Processo Nº. : 2009.012.980.0
Assunto CONSTRUCAO
Despacho CADASTRAMENTO DE CONSTRUCAO

Interessado : MAGNUM COMERCIAL E CONSTRUTORA LTDA
Reg.Cadastral: 54.64.79.0022.01.000
Processo Nº. : 2009.012.980.0
Assunto CONSTRUCAO
Despacho CADASTRAMENTO DE CONSTRUCAO

Interessado : MAGNUM COMERCIAL E CONSTRUTORA LTDA
Reg.Cadastral: 54.64.79.0023.01.000
Processo Nº. : 2009.012.980.0
Assunto CONSTRUCAO
Despacho CADASTRAMENTO DE CONSTRUCAO

Interessado : MAGNUM COMERCIAL E CONSTRUTORA LTDA
Reg.Cadastral: 54.64.79.0024.01.000
Processo Nº. : 2009.012.980.0
Assunto CONSTRUCAO
Despacho CADASTRAMENTO DE CONSTRUCAO

Interessado : MAGNUM COMERCIAL E CONSTRUTORA LTDA
Reg.Cadastral: 54.64.79.0025.01.000
Processo Nº. : 2009.012.980.0
Assunto CONSTRUCAO
Despacho CADASTRAMENTO DE CONSTRUCAO

Interessado : MAGNUM COMERCIAL E CONSTRUTORA LTDA
Reg.Cadastral: 54.64.79.0026.01.000
Processo Nº. : 2009.012.980.0
Assunto CONSTRUCAO
Despacho CADASTRAMENTO DE CONSTRUCAO

Interessado : MAGNUM COMERCIAL E CONSTRUTORA LTDA
Reg.Cadastral: 54.64.79.0027.01.000
Processo Nº. : 2009.012.980.0
Assunto CONSTRUCAO
Despacho CADASTRAMENTO DE CONSTRUCAO

Interessado : MAGNUM COMERCIAL E CONSTRUTORA LTDA
Reg.Cadastral: 54.64.79.0028.01.000
Processo Nº. : 2009.012.980.0
Assunto CONSTRUCAO
Despacho CADASTRAMENTO DE CONSTRUCAO

Interessado : MAGNUM COMERCIAL E CONSTRUTORA LTDA
Reg.Cadastral: 54.64.79.0029.01.000
Processo Nº. : 2009.012.980.0
Assunto CONSTRUCAO
Despacho CADASTRAMENTO DE CONSTRUCAO

Interessado : MAGNUM COMERCIAL E CONSTRUTORA LTDA
Reg.Cadastral: 54.64.79.0030.01.000
Processo Nº. : 2009.012.980.0
Assunto CONSTRUCAO
Despacho CADASTRAMENTO DE CONSTRUCAO

Interessado : MAGNUM COMERCIAL E CONSTRUTORA LTDA
Reg.Cadastral: 54.64.79.0031.01.000
Processo Nº. : 2009.012.980.0
Assunto CONSTRUCAO
Despacho CADASTRAMENTO DE CONSTRUCAO

Interessado : MAGNUM COMERCIAL E CONSTRUTORA LTDA
Reg.Cadastral: 54.64.79.0032.01.000
Processo Nº. : 2009.012.980.0
Assunto CONSTRUCAO
Despacho CADASTRAMENTO DE CONSTRUCAO

Interessado : MAGNUM COMERCIAL E CONSTRUTORA LTDA
Reg.Cadastral: 54.64.79.0033.01.000
Processo Nº. : 2009.012.980.0
Assunto CONSTRUCAO
Despacho CADASTRAMENTO DE CONSTRUCAO

Interessado : MAGNUM COMERCIAL E CONSTRUTORA LTDA
Reg.Cadastral: 54.64.79.0034.01.000
Processo Nº. : 2009.012.980.0
Assunto CONSTRUCAO
Despacho CADASTRAMENTO DE CONSTRUCAO

Interessado : MAGNUM COMERCIAL E CONSTRUTORA LTDA
Reg.Cadastral: 54.64.79.0035.01.000
Processo Nº. : 2009.012.980.0
Assunto CONSTRUCAO
Despacho CADASTRAMENTO DE CONSTRUCAO

Interessado : MAGNUM COMERCIAL E CONSTRUTORA LTDA
Reg.Cadastral: 54.64.79.0036.01.000
Processo Nº. : 2009.012.980.0
Assunto CONSTRUCAO
Despacho CADASTRAMENTO DE CONSTRUCAO

Interessado : MAGNUM COMERCIAL E CONSTRUTORA LTDA
Reg.Cadastral: 54.64.79.0037.01.000
Processo Nº. : 2009.012.980.0
Assunto CONSTRUCAO
Despacho CADASTRAMENTO DE CONSTRUCAO

Interessado : MAGNUM COMERCIAL E CONSTRUTORA LTDA
Reg.Cadastral: 54.64.79.0038.01.000
Processo Nº. : 2009.012.980.0
Assunto CONSTRUCAO
Despacho CADASTRAMENTO DE CONSTRUCAO

Interessado : MAGNUM COMERCIAL E CONSTRUTORA LTDA
Reg.Cadastral: 54.64.79.0039.01.000
Processo Nº. : 2009.012.980.0
Assunto CONSTRUCAO
Despacho CADASTRAMENTO DE CONSTRUCAO

Interessado : MAGNUM COMERCIAL E CONSTRUTORA LTDA
Reg.Cadastral: 54.64.79.0040.01.000
Processo Nº. : 2009.012.980.0
Assunto CONSTRUCAO
Despacho CADASTRAMENTO DE CONSTRUCAO

Interessado : MAGNUM COMERCIAL E CONSTRUTORA LTDA
Reg.Cadastral: 54.64.79.0041.01.000
Processo Nº. : 2009.012.980.0
Assunto CONSTRUCAO
Despacho CADASTRAMENTO DE CONSTRUCAO

Interessado : MAGNUM COMERCIAL E CONSTRUTORA LTDA
Reg.Cadastral: 54.64.79.0042.01.000
Processo Nº. : 2009.012.980.0
Assunto CONSTRUCAO
Despacho CADASTRAMENTO DE CONSTRUCAO

Interessado : MAGNUM COMERCIAL E CONSTRUTORA LTDA
Reg.Cadastral: 54.64.79.0043.01.000
Processo Nº. : 2009.012.980.0
Assunto CONSTRUCAO
Despacho CADASTRAMENTO DE CONSTRUCAO

Interessado : MAGNUM COMERCIAL E CONSTRUTORA LTDA
Reg.Cadastral: 54.64.79.0044.01.000
Processo Nº. : 2009.012.980.0
Assunto CONSTRUCAO
Despacho CADASTRAMENTO DE CONSTRUCAO

Interessado : MAGNUM COMERCIAL E CONSTRUTORA LTDA
Reg.Cadastral: 54.64.79.0045.01.000
Processo Nº. : 2009.012.980.0
Assunto CONSTRUCAO
Despacho CADASTRAMENTO DE CONSTRUCAO

Interessado : MAGNUM COMERCIAL E CONSTRUTORA LTDA
Reg.Cadastral: 54.64.79.0046.01.000
Processo Nº. : 2009.012.980.0
Assunto CONSTRUCAO
Despacho CADASTRAMENTO DE CONSTRUCAO

Interessado : MAGNUM COMERCIAL E CONSTRUTORA LTDA
Reg.Cadastral: 54.64.79.0047.01.000
Processo Nº. : 2009.012.980.0
Assunto CONSTRUCAO
Despacho CADASTRAMENTO DE CONSTRUCAO

Interessado : MAGNUM COMERCIAL E CONSTRUTORA LTDA
Reg.Cadastral: 54.64.79.0048.01.000
Processo Nº. : 2009.012.980.0
Assunto CONSTRUCAO
Despacho CADASTRAMENTO DE CONSTRUCAO

Interessado : MAGNUM COMERCIAL E CONSTRUTORA LTDA
Reg.Cadastral: 54.64.79.0049.01.000
Processo Nº. : 2009.012.980.0
Assunto CONSTRUCAO
Despacho CADASTRAMENTO DE CONSTRUCAO

Interessado : MAGNUM COMERCIAL E CONSTRUTORA LTDA
Reg.Cadastral: 54.64.79.0050.01.000
Processo Nº. : 2009.012.980.0
Assunto CONSTRUCAO
Despacho CADASTRAMENTO DE CONSTRUCAO

Interessado : MAGNUM COMERCIAL E CONSTRUTORA LTDA
Reg.Cadastral: 54.64.79.0051.01.000
Processo Nº. : 2009.012.980.0
Assunto CONSTRUCAO
Despacho CADASTRAMENTO DE CONSTRUCAO

Interessado : MAGNUM COMERCIAL E CONSTRUTORA LTDA
Reg.Cadastral: 54.64.79.0052.01.000
Processo Nº. : 2009.012.980.0
Assunto CONSTRUCAO
Despacho CADASTRAMENTO DE CONSTRUCAO

Interessado : MAGNUM COMERCIAL E CONSTRUTORA LTDA
Reg.Cadastral: 54.64.79.0053.01.000
Processo Nº. : 2009.012.980.0
Assunto CONSTRUCAO
Despacho CADASTRAMENTO DE CONSTRUCAO

Interessado : MAGNUM COMERCIAL E CONSTRUTORA LTDA
Reg.Cadastral: 54.64.79.0054.01.000
Processo Nº. : 2009.012.980.0
Assunto CONSTRUCAO
Despacho CADASTRAMENTO DE CONSTRUCAO

Interessado : MAGNUM COMERCIAL E CONSTRUTORA LTDA
Reg.Cadastral: 54.64.79.0055.01.000
Processo Nº. : 2009.012.980.0
Assunto CONSTRUCAO
Despacho CADASTRAMENTO DE CONSTRUCAO

Interessado : MAGNUM COMERCIAL E CONSTRUTORA LTDA
Reg.Cadastral: 54.64.78.0060.01.000
Processo Nº. : 2011.025.976.9
Assunto CONSTR/AMPLIACAO E REGULARIZACAO
Despacho CADASTRAMENTO DE CONSTRUCAO

Interessado : MAMIPE TRANSPORTES RODOVIARIO LTDA EPP
Reg.Cadastral: 317.813
Processo Nº. : 2011.028.381.9
Assunto NOTIFICACAO
Despacho COMUNICADO

Interessado : MANOEL ALVES PEREIRA
Reg.Cadastral: 36.32.30.0472.01.000
Processo Nº. : 2004.019.173.6
Assunto CERTIDAO DE CONSTRUCAO/CONCLUSAO
Despacho SOLICITA PROVIDENCIAS

Interessado : MANOEL DIAS DE OLIVEIRA
Reg.Cadastral: 67.33.45.0135.01.000
Processo Nº. : 2011.022.975.4
Assunto ISENCAO DE TAXAS/ISSQN
Despacho DEFERIMENTO ISENCAO IPTU

Interessado : MANOEL DOMINGOS DA SILVA
Reg.Cadastral: 53.43.88.0211.01.000
Processo Nº. : 2011.029.376.8
Assunto LEGALIZACAO
Despacho CADASTRAMENTO DE CONSTRUCAO

Interessado : MANOEL FERREIRA DA SILVA CONSTRUCOES - M
Reg.Cadastral: 317.780
Processo Nº. : 2011.028.381.9
Assunto NOTIFICACAO
Despacho COMUNICADO

Interessado : MANOEL RUIS CATO
Reg.Cadastral: 63.21.16.0002.00.000
Processo Nº. : 2010.031.635.5
Assunto ISENCAO DE IPTU (INCRA)
Despacho DEFERIDO EXPLORACAO AGRICOLA

Interessado : MANTEST ENGENHARIA ELETRICA LTDA.
Reg.Cadastral: 317.860
Processo Nº. : 2011.028.381.9
Assunto NOTIFICACAO
Despacho COMUNICADO

Interessado : MARCELO ANDREOLI
Reg.Cadastral: 76.52.72.0035.01.000
Processo Nº. : 2011.015.154.5
Assunto LEGALIZACAO
Despacho CADASTRAMENTO DE CONSTRUCAO

Interessado : MARCELO BODELON FILHO
Reg.Cadastral: 53.33.38.0365.01.000
Processo Nº. : 2010.001.158.4
Assunto CONSTR/AMPLIACAO E REGULARIZACAO
Despacho CADASTRAMENTO DE CONSTRUCAO

Interessado : MARCELO PRETO CARDOSO
Reg.Cadastral: 36.44.86.0214.01.000
Processo Nº. : 2011.000.535.2
Assunto CONSTRUCAO
Despacho CADASTRAMENTO DE CONSTRUCAO

Interessado : MARCIA CRISTINA BAZZO
Reg.Cadastral: 35.52.65.0171.01.000
Processo Nº. : 2011.024.260.9
Assunto LEGALIZACAO
Despacho CADASTRAMENTO DE CONSTRUCAO

Interessado : MARCIA REGINA PEREIRA
Reg.Cadastral: 44.62.37.0195.01.000
Processo Nº. : 2008.027.168.7
Assunto CONSTRUCAO COMERCIAL
Despacho CADASTRAMENTO DE CONSTRUCAO

Interessado : MARCIO FERREIRA AGUIAR
Reg.Cadastral: 46.63.07.0079.01.000
Processo Nº. : 2006.015.343.4
Assunto REGULIZACAO
Despacho CAD. CONSTRUCAO LEI 8.229/2007

Interessado : MARCIO PEDRO SOUSA E OU
Reg.Cadastral: 47.64.58.0250.01.000
Processo Nº. : 2007.020.403.7
Assunto CONSTRUCAO
Despacho CAD. CONSTRUCAO LEI 8.229/2007

Interessado : MARCIO VIEIRA ESCANHOELA
Reg.Cadastral: 45.24.10.0429.00.000
Processo Nº. : 2011.026.627.7
Assunto FRACIONAMENTO
Despacho CADASTRAMENTO DE CONSTRUCAO

Interessado : MARCIO VIEIRA ESCANHOELA
Reg.Cadastral: 45.24.10.0435.00.000
Processo Nº. : 2011.026.627.7
Assunto FRACIONAMENTO
Despacho CADASTRAMENTO DE CONSTRUCAO

Interessado : MARCO ANTONIO BACCI DONHA - ME
Reg.Cadastral: 120.429
Processo Nº. : 2011.016.762.4
Assunto SOLICITACAO
Despacho COMUNICACAO

Interessado : MARCO ANTONIO STECCA MORAIS
Reg.Cadastral: 46.23.94.0198.01.000
Processo Nº. : 2010.029.484.2
Assunto CONSTRUCAO COMERCIAL
Despacho CADASTRAMENTO DE CONSTRUCAO

Interessado : MARCOS ANTONIO SANTOS
Reg.Cadastral: 51.567
Processo Nº. : 2011.030.394.8
Assunto BAIXA
Despacho SOLICITA PROVIDENCIAS

Interessado : MARCOS ATAILDO DE SOUSA ALVES - ME
Reg.Cadastral: 317.832
Processo Nº. : 2011.028.380.1
Assunto NOTIFICACAO
Despacho COMUNICADO

Interessado : MARCOS VINICIUS RODRIGUES
Reg.Cadastral: 46.22.32.0140.01.000
Processo Nº. : 2011.025.576.7
Assunto LEGALIZACAO
Despacho CADASTRAMENTO DE CONSTRUCAO

Interessado : MARCOS VINICIUS RODRIGUES
Reg.Cadastral: 46.22.32.0134.01.000
Processo Nº. : 2011.025.577.5
Assunto LEGALIZACAO
Despacho CADASTRAMENTO DE CONSTRUCAO

Interessado : MARCUS FERREIRA DE ASSIS E OU
Reg.Cadastral: 46.23.93.0114.01.000
Processo Nº. : 2006.015.118.0
Assunto CONSTRUCAO
Despacho CAD. CONSTRUCAO LEI 8.229/2007

Interessado : MARIA ALICE OSORIO DA FONSECA
Reg.Cadastral: 34.51.33.0007.01.000
Processo Nº. : 2011.028.850.3
Assunto ISENCAO DE IMPOSTOS
Despacho DEFERIDO

Interessado : MARIA APARECIDA DE CAMPOS SANTANA
Reg.Cadastral: 34.31.46.0120.00.000
Processo Nº. : 2011.030.209.8
Assunto RECOLHIMENTO DE ITBI
Despacho INDEFERIDO REDUCAO ITBI

Interessado : MARIA APARECIDA DOS SANTOS FERREIRA
Reg.Cadastral: 54.42.70.0072.01.000
Processo Nº. : 2011.022.975.4
Assunto ISENCAO DE TAXAS/ISSQN
Despacho DEFERIMENTO ISENCAO IPTU

Interessado : MARIA BOYTCHUK
Reg.Cadastral: 44.42.91.0045.01.000
Processo Nº. : 2011.022.975.4
Assunto ISENCAO DE TAXAS/ISSQN
Despacho DEFERIMENTO ISENCAO IPTU

Interessado : MARIA CRISTINA VIEIRA DE MORAES
Reg.Cadastral: 74.54.67.0217.00.000
Processo Nº. : 2010.032.382.3
Assunto ISENCAO DE IPTU (INCRA)
Despacho DEFERIDO EXPLORACAO AGRICOLA

Interessado : MARIA CRISTINA VIEIRA DE MORAES
Reg.Cadastral: 74.54.67.1026.00.000
Processo Nº. : 2010.032.382.3
Assunto ISENCAO DE IPTU (INCRA)
Despacho DEFERIDO EXPLORACAO AGRICOLA

Interessado : MARIA DE LOURDES CABRAL SARTI
Processo Nº. : 2011.027.753.0
Assunto RECOLHIMENTO DE ITBI
Despacho SOLICITA PROVIDENCIAS

Interessado : MARIA DO CARMO TAVARES DA CONCEICAO
Reg.Cadastral: 45.31.69.0510.01.000
Processo Nº. : 2011.022.975.4
Assunto ISENCAO DE TAXAS/ISSQN
Despacho DEFERIMENTO ISENCAO IPTU

Interessado : MARIA GEORGINA PAIFER TAVARES
Reg.Cadastral: 38.53.44.0001.01.000
Processo Nº. : 2010.031.158.8
Assunto ISENCAO DE IPTU (INCRA)
Despacho DEFERIDO EXPLORACAO AGRICOLA

Interessado : MARIA HELENA DE SOUZA AMENO
Reg.Cadastral: 35.22.61.0136.01.000
Processo Nº. : 2011.016.821.8
Assunto CERTIDAO DE ITBI ZERO
Despacho CERTIDAO ITBI

Interessado : MARIA INES FABRI PINTO ME
Reg.Cadastral: 70.308
Processo Nº. : 2011.008.664.2
Assunto BAIXA
Despacho COMUNICACAO

Interessado : MARIA ISABEL DE SOUZA
Reg.Cadastral: 24.64.82.0434.01.000
Processo Nº. : 2011.022.975.4
Assunto ISENCAO DE TAXAS/ISSQN
Despacho DEFERIMENTO ISENCAO IPTU

Interessado : MARIA JORGINA DE CAMARGO TEODORO
Reg.Cadastral: 45.11.91.0397.01.000
Processo Nº. : 2011.022.975.4
Assunto ISENCAO DE TAXAS/ISSQN
Despacho DEFERIMENTO ISENCAO IPTU

Interessado : MARIA JOSE DA SILVA
Reg.Cadastral: 53.41.35.0178.01.000
Processo Nº. : 2011.022.975.4
Assunto ISENCAO DE TAXAS/ISSQN
Despacho DEFERIMENTO ISENCAO IPTU

Interessado : MARIA JOSE DA SILVA
Reg.Cadastral: 24.43.59.0153.01.000
Processo Nº. : 2011.022.975.4
Assunto ISENCAO DE TAXAS/ISSQN
Despacho DEFERIMENTO ISENCAO IPTU

Interessado : MARIA MADALENA PRESTES DE CREMONINI - ME
Reg.Cadastral: 66.343
Processo Nº. : 2011.007.910.0
Assunto BAIXA
Despacho INFORMADO CANCELAMENTO DE I.M.

Interessado : MARIA SANTINA LEITE DOMINGUES SOROCABA M
Reg.Cadastral: 82.799
Processo Nº. : 2011.029.120.0
Assunto BAIXA
Despacho INFORMADO CANCELAMENTO DE I.M.

Interessado : MARINA FANTI MUNHOZ E OUTRAS
Reg.Cadastral: 44.44.84.0227.01.000
Processo Nº. : 2011.018.370.4
Assunto DESDOBRO DE AREA/GLEBA
Despacho DEFERIDO

Interessado : MARINA FANTI MUNHOZ E OUTRAS
Reg.Cadastral: 44.44.84.0233.01.000
Processo Nº. : 2011.018.370.4
Assunto DESDOBRO DE AREA/GLEBA
Despacho DEFERIDO

Interessado : MARIZA S. INGLES DE SOUZA
Reg.Cadastral: 33.41.38.0513.01.000
Processo Nº. : 2010.032.219.7
Assunto ISENCAO DE IPTU (INCRA)
Despacho DEFERIDO EXPLORACAO AGRICOLA

Interessado : MARLI FALCI PASSINI
Reg.Cadastral: 36.63.27.0326.01.000
Processo Nº. : 2009.018.733.7
Assunto DESAPROPRIACAO DE AREA / IMOVEL
Despacho CADASTRAMENTO DE CONSTRUCAO

Interessado : MARTA DA CONCEICAO FERREIRA LIMA
Reg.Cadastral: 34.23.25.0421.01.000
Processo Nº. : 2011.028.885.9
Assunto ISENCAO DE IMPOSTOS
Despacho DEFERIDO

Interessado : MATEIO SAUDE OCUPACIONAL LTDA - ME
Reg.Cadastral: 317.890
Processo Nº. : 2011.028.381.9
Assunto NOTIFICACAO
Despacho COMUNICADO

Interessado : MAUCH MENDES REPRESENTACOES LTDA
Reg.Cadastral: 317.814
Processo Nº. : 2011.028.381.9
Assunto NOTIFICACAO
Despacho COMUNICADO

Interessado : MAURA PEREIRA VARGENS
Reg.Cadastral: 46.61.55.0170.01.000
Processo Nº. : 2011.022.975.4
Assunto ISENCAO DE TAXAS/ISSQN
Despacho DEFERIMENTO ISENCAO IPTU

Interessado : MAURICIO DE SOUZA USINAGEM - ME
Reg.Cadastral: 317.852
Processo Nº. : 2011.028.381.9
Assunto NOTIFICACAO
Despacho COMUNICADO

Interessado : MAURICIO PEREIRA DA SILVA
Reg.Cadastral: 33.12.76.0107.00.000
Processo Nº. : 2011.031.116.4
Assunto ISENCAO DE IMPOSTOS
Despacho DEFERIDO

Interessado : MAURICIO RAIMUNDO BALDINI
Reg.Cadastral: 32.31.55.0001.00.000
Processo Nº. : 2009.001.387.1
Assunto ISENCAO DE IPTU (INCRA)
Despacho DEFERIDO

Interessado : MAURICIO RAIMUNDO BALDINI
Reg.Cadastral: 22.44.69.0001.00.000
Processo Nº. : 2009.001.387.1
Assunto ISENCAO DE IPTU (INCRA)
Despacho DEFERIDO

Interessado : MAURICIO RAIMUNDO BALDINI
Reg.Cadastral: 32.33.50.0001.00.000
Processo Nº. : 2009.001.387.1
Assunto ISENCAO DE IPTU (INCRA)
Despacho DEFERIDO

Interessado : MEGGA CONSTRUTORA COMERCIO E SERVICOS LT
Reg.Cadastral: 317.794
Processo Nº. : 2011.028.381.9
Assunto NOTIFICACAO
Despacho COMUNICADO

Interessado : META SAUDE LTDA ME
Reg.Cadastral: 306.287
Processo Nº. : 2011.012.706.5
Assunto SOLICITACAO
Despacho COMUNICACAO

Interessado : MICHEL BERGAMO SANTOS ME
Reg.Cadastral: 309.488
Processo Nº. : 2011.030.760.0
Assunto BAIXA
Despacho INFORMADO CANCELAMENTO DE I.M.

Interessado : MICHELE PEREIRA FOGACA
Reg.Cadastral: 64.33.49.0199.00.000
Processo Nº. : 2011.028.448.6
Assunto FRACIONAMENTO
Despacho CADASTRAMENTO DE CONSTRUCAO

Interessado : MICHELE PEREIRA FOGACA
Reg.Cadastral: 64.33.49.0205.00.000
Processo Nº. : 2011.028.448.6
Assunto FRACIONAMENTO
Despacho CADASTRAMENTO DE CONSTRUCAO

Interessado : MIGUEL GERALDO SANTOS - ME
Reg.Cadastral: 317.806
Processo Nº. : 2011.028.381.9
Assunto NOTIFICACAO
Despacho COMUNICADO

Interessado : MILTON MARTINEZ MORALES E OU
Reg.Cadastral: 64.31.91.0935.00.000
Processo Nº. : 2010.001.544.5
Assunto DESMEMBRAMENTO
Despacho DEFERIDO

Interessado : MILTON MARTINEZ MORALES E OU
Reg.Cadastral: 64.31.91.0922.01.000
Processo Nº. : 2010.001.544.5
Assunto DESMEMBRAMENTO
Despacho DEFERIDO

Interessado : MILTON MARTINEZ MORALES E OU
Reg.Cadastral: 64.31.91.0892.00.000
Processo Nº. : 2010.001.544.5
Assunto DESMEMBRAMENTO
Despacho DEFERIDO

Interessado : MILTON POGIAN
Reg.Cadastral: 44.14.20.0197.01.000
Processo Nº. : 2011.022.975.4
Assunto ISENCAO DE TAXAS/ISSQN
Despacho DEFERIMENTO ISENCAO IPTU

Interessado : MIRIAN PTACHOVSKI BACAL
Reg.Cadastral: 64.44.67.0600.00.000
Processo Nº. : 2011.022.528.1
Assunto RECADASTRAMENTO
Despacho COMUNICACAO

Interessado : MOACIR DE OLIVEIRA
Reg.Cadastral: 54.11.24.0068.01.000
Processo Nº. : 2011.027.816.5
Assunto SOLICITACAO
Despacho INDEFERIDO

Interessado : MOREBEM ASSESSORIA IMOBILIARIA LTDA
Reg.Cadastral: 317.808
Processo Nº. : 2011.028.381.9
Assunto NOTIFICACAO
Despacho COMUNICADO

Interessado : MUCCI E NEGRAO ADVOCACIA JURIDICA
Reg.Cadastral: 129.517
Processo Nº. : 2011.023.038.0
Assunto SOLICITACAO
Despacho COMUNICACAO

Interessado : MUSTAFA EMPREENDIMENTOS LTDA
Reg.Cadastral: 67.31.90.0048.01.000
Processo Nº. : 2011.014.657.8
Assunto NAO INCIDENCIA DE ITBI
Despacho CERTIDAO ITBI

Interessado : MUSTAFA EMPREENDIMENTOS LTDA
Reg.Cadastral: 67.51.22.0125.01.000
Processo Nº. : 2011.014.657.8
Assunto NAO INCIDENCIA DE ITBI
Despacho CERTIDAO ITBI

Interessado : MUSTAFA EMPREENDIMENTOS LTDA
Reg.Cadastral: 67.31.90.0078.01.000
Processo Nº. : 2011.014.657.8
Assunto NAO INCIDENCIA DE ITBI
Despacho CERTIDAO ITBI

Interessado : MUSTAFA EMPREENDIMENTOS LTDA
Reg.Cadastral: 55.12.62.0396.00.000
Processo Nº. : 2011.014.657.8
Assunto NAO INCIDENCIA DE ITBI
Despacho CERTIDAO ITBI

Interessado : MUSTAFA EMPREENDIMENTOS LTDA
Reg.Cadastral: 67.54.45.0178.01.000
Processo Nº. : 2011.014.657.8
Assunto NAO INCIDENCIA DE ITBI
Despacho CERTIDAO ITBI

Interessado : MUSTAFA EMPREENDIMENTOS LTDA
Reg.Cadastral: 67.31.90.0058.00.000
Processo Nº. : 2011.014.657.8
Assunto NAO INCIDENCIA DE ITBI
Despacho CERTIDAO ITBI

Interessado : MUSTAFA EMPREENDIMENTOS LTDA
Reg.Cadastral: 67.31.90.0248.00.000
Processo Nº. : 2011.014.657.8
Assunto NAO INCIDENCIA DE ITBI
Despacho CERTIDAO ITBI

Interessado : MUSTAFA EMPREENDIMENTOS LTDA
Reg.Cadastral: 67.52.41.0063.01.000
Processo Nº. : 2011.014.657.8
Assunto NAO INCIDENCIA DE ITBI
Despacho CERTIDAO ITBI

Interessado : MUSTAFA EMPREENDIMENTOS LTDA
Reg.Cadastral: 67.33.67.0058.00.000
Processo Nº. : 2011.014.657.8
Assunto NAO INCIDENCIA DE ITBI
Despacho CERTIDAO ITBI

Interessado : MUSTAFA EMPREENDIMENTOS LTDA
Reg.Cadastral: 67.33.67.0068.00.000
Processo Nº. : 2011.014.657.8
Assunto NAO INCIDENCIA DE ITBI
Despacho CERTIDAO ITBI

Interessado : MUSTAFA EMPREENDIMENTOS LTDA
Reg.Cadastral: 67.33.67.0063.00.000
Processo Nº. : 2011.014.657.8
Assunto NAO INCIDENCIA DE ITBI
Despacho CERTIDAO ITBI

Interessado : MUSTAFA EMPREENDIMENTOS LTDA
Reg.Cadastral: 67.52.41.0130.01.000
Processo Nº. : 2011.014.657.8
Assunto NAO INCIDENCIA DE ITBI
Despacho CERTIDAO ITBI

Interessado : MUSTAFA EMPREENDIMENTOS LTDA
Reg.Cadastral: 67.31.90.0043.01.000
Processo Nº. : 2011.014.657.8
Assunto NAO INCIDENCIA DE ITBI
Despacho CERTIDAO ITBI

Interessado : MUSTAFA EMPREENDIMENTOS LTDA
Reg.Cadastral: 67.52.41.0088.01.000
Processo Nº. : 2011.014.657.8
Assunto NAO INCIDENCIA DE ITBI
Despacho CERTIDAO ITBI

Interessado : MUSTAFA EMPREENDIMENTOS LTDA
Reg.Cadastral: 67.33.67.0073.01.000
Processo Nº. : 2011.014.657.8
Assunto NAO INCIDENCIA DE ITBI
Despacho CERTIDAO ITBI

Interessado : MUSTAFA EMPREENDIMENTOS LTDA
Reg.Cadastral: 67.51.37.0868.01.000
Processo Nº. : 2011.014.657.8
Assunto NAO INCIDENCIA DE ITBI
Despacho CERTIDAO ITBI

Interessado : MUSTAFA EMPREENDIMENTOS LTDA
Reg.Cadastral: 66.51.48.3301.01.000
Processo Nº. : 2011.014.657.8
Assunto NAO INCIDENCIA DE ITBI
Despacho CERTIDAO ITBI

Interessado : MUSTAFA EMPREENDIMENTOS LTDA
Reg.Cadastral: 56.43.47.0094.00.000
Processo Nº. : 2011.014.657.8
Assunto NAO INCIDENCIA DE ITBI
Despacho CERTIDAO ITBI

Interessado : MUSTAFA EMPREENDIMENTOS LTDA
Reg.Cadastral: 67.31.80.0218.01.000
Processo Nº. : 2011.014.657.8
Assunto NAO INCIDENCIA DE ITBI
Despacho CERTIDAO ITBI

Interessado : MUSTAFA EMPREENDIMENTOS LTDA
Reg.Cadastral: 67.31.98.0121.01.000
Processo Nº. : 2011.014.657.8
Assunto NAO INCIDENCIA DE ITBI
Despacho CERTIDAO ITBI

Interessado : NAIR DA SILVA SOROCABA - ME
Reg.Cadastral: 316.627
Processo Nº. : 2011.030.774.1
Assunto BAIXA
Despacho INFORMADO CANCELAMENTO DE I.M.

Interessado : NAIRA DA SILVA RIBEIRO
Reg.Cadastral: 64.53.28.0231.01.000
Processo Nº. : 2011.022.975.4
Assunto ISENCAO DE TAXAS/ISSQN
Despacho DEFERIMENTO ISENCAO IPTU

Interessado : Nanci BATISTA PINTO FARADO
Reg.Cadastral: 33.32.44.0447.01.000
Processo Nº. : 2009.017.714.8
Assunto CONSTR/AMPLIACAO E REGULARIZACAO
Despacho CADASTRAMENTO DE CONSTRUCAO

Interessado : NAOR ALVES 75097460863 ME
Reg.Cadastral: 313.244
Processo Nº. : 2011.028.934.5
Assunto BAIXA
Despacho INFORMADO CANCELAMENTO DE I.M.

Interessado : NATALIE NAUFAL
Reg.Cadastral: 76.52.89.0442.01.000
Processo Nº. : 2011.029.386.7
Assunto CONSTR/AMPLIACAO E REGULARIZACAO
Despacho CADASTRAMENTO DE CONSTRUCAO

Interessado : NEIMAR LEME DE SOUZA
Reg.Cadastral: 67.32.88.0264.01.000
Processo Nº. : 2001.021.605.9
Assunto CONSTRUCAO
Despacho DEFERIDO

Interessado : NERCI ANTUNES CALVILHO
Reg.Cadastral: 64.52.68.1002.01.000
Processo Nº. : 2011.007.157.8
Assunto REVISAO/CORRECAO DE LANÇAMENTO
Despacho INDEFERIDO

Interessado : NICOLAU JUVENIO DE ARRUDA
Reg.Cadastral: 55.34.32.0008.01.000
Processo Nº. : 2011.011.631.6
Assunto ALTERACAO CADASTRAL
Despacho ALTERACAO CADASTRAL

Interessado : NILSON CONSTANTINO DA SILVA
Reg.Cadastral: 46.23.70.0434.01.000
Processo Nº. : 2006.013.680.1
Assunto REGULARIZACAO
Despacho CAD. CONSTRUCAO LEI 8.229/2007

Interessado : NOEMI MARQUES
Reg.Cadastral: 35.54.02.0104.01.000
Processo Nº. : 2011.030.206.4
Assunto RECOLHIMENTO DE ITBI
Despacho SOLICITA PROVIDENCIAS

Interessado : NOVA VIDA CORRETORA DE SEGUROS LTDA
Reg.Cadastral: 142.680
Processo Nº. : 2011.029.498.0
Assunto SOLICITA PROVIDENCIAS
Despacho INDEFERIDO

Interessado : NUBIA APARECIDA DE SIQUEIRA
Reg.Cadastral: 46.41.99.0187.01.000
Processo Nº. : 2007.019.399.0
Assunto REGULARIZACAO
Despacho CAD. CONSTRUCAO LEI 8.229/2007

Interessado : ODIR MIGLIORINI E OU/LOCATARIO
Reg.Cadastral: 44.44.32.0301.01.000
Processo Nº. : 2007.002.772.7
Assunto REFORMA / AMPLIACAO
Despacho CADASTRAMENTO DE CONSTRUCAO

Interessado : ORDALIA MORALES
Reg.Cadastral: 34.53.65.0110.01.000
Processo Nº. : 2011.022.975.4
Assunto ISENCAO DE TAXAS/ISSQN
Despacho DEFERIMENTO ISENCAO IPTU

Interessado : OSWALDO JOSE STECCA
Reg.Cadastral: 56.32.80.0327.00.000
Processo Nº. : 2011.026.884.4
Assunto PEDIDO DE CERTIDAO
Despacho DEFERIDO

Interessado : OSWALDO JOSE STECCA
Reg.Cadastral: 56.32.80.0327.00.000
Processo Nº. : 2011.026.884.4
Assunto PEDIDO DE CERTIDAO
Despacho PERIMETRO URBANO

Interessado : PALAMIDESE EMPREENDIMENTOS IMOBILIARIOS
Reg.Cadastral: 317.201
Processo Nº. : 2011.028.329.8
Assunto INCLUSAO DE ATIVIDADE/DADOS
Despacho SOLICITA PROVIDENCIAS

Interessado : PAULO KATSUMI MUKAI
Reg.Cadastral: 43.43.27.1059.01.000
Processo Nº. : 2009.009.589.4
Assunto CONSTR/AMPLIACAO E REGULARIZACAO
Despacho CADASTRAMENTO DE CONSTRUCAO

Interessado : PEDRO FRANCISCO DOS SANTOS
Reg.Cadastral: 46.53.93.0044.01.000
Processo Nº. : 2010.017.267.5
Assunto CONSTR/AMPLIACAO E REGULARIZACAO
Despacho CADASTRAMENTO DE CONSTRUCAO

Interessado : PEDRO INACIO DOS SANTOS
Reg.Cadastral: 46.63.48.0167.01.000
Processo Nº. : 2006.007.504.1
Assunto CONSTR/AMPLIACAO E REGULARIZACAO
Despacho CAD. CONSTRUCAO LEI 8.229/2007

Interessado : PEDRO RUIS CATO
Reg.Cadastral: 63.21.16.0001.01.000
Processo Nº. : 2010.031.636.3
Assunto ISENCAO DE IPTU (INCRA)
Despacho DEFERIDO EXPLORACAO AGRICOLA

Interessado : PIRES PARTICIPACOES IMOBIL.S/C LTDA
Reg.Cadastral: 67.52.28.0053.01.000
Processo Nº. : 2010.016.742.8
Assunto CONSTRUCAO COMERCIAL
Despacho CADASTRAMENTO DE CONSTRUCAO

Interessado : PLAST PARK INDUSTRIA E COMERCIO
Reg.Cadastral: 313.104
Processo Nº. : 2011.025.467.9
Assunto HORARIO DE FUNCIONAMENTO
Despacho COMUNICACAO

Interessado : PROMOVER PUBLICIDADE E PROPAGANDA LTDA
Reg.Cadastral: 90.786
Processo Nº. : 2010.022.855.0
Assunto REATIVACAO DA INSCRICAO
Despacho SUSPENSAO INSCRICAO MUNICIPAL

Interessado : R A C JUNIOR REPRESENTACOES LTDA-ME
Reg.Cadastral: 145.848
Processo Nº. : 2011.029.499.8
Assunto BAIXA
Despacho INFORMADO CANCELAMENTO DE I.M.

Interessado : RAISSA PRELIPKO
Reg.Cadastral: 74.64.43.0256.01.000
Processo Nº. : 2011.011.631.6
Assunto ALTERACAO CADASTRAL
Despacho ALTERACAO CADASTRAL

Interessado : RCX TRANSPORTE E LOGISTICA LTDA
Reg.Cadastral: 317.778
Processo Nº. : 2011.028.381.9
Assunto NOTIFICACAO
Despacho COMUNICADO

Interessado : REDE BOM LUGAR - CENTRAL DE DISTRIB
Reg.Cadastral: 315.776
Processo Nº. : 2011.019.583.1
Assunto SOLICITACAO
Despacho SUSPENSAO INSCRICAO MUNICIPAL

Interessado : REGINA YURI YAMAGUCHI
Reg.Cadastral: 80.762
Processo Nº. : 2011.029.127.5
Assunto BAIXA
Despacho COMUNICACAO

Interessado : RICARDO HAZENFRATZ GONCALVES
Reg.Cadastral: 44.14.31.0147.01.026
Processo Nº. : 2011.031.098.4
Assunto RECOLHIMENTO DE ITBI
Despacho SOLICITA PROVIDENCIAS

Interessado : ROBERTO ANTONIO GABRIEL
Reg.Cadastral: 54.64.93.0212.01.000
Processo Nº. : 2011.017.012.3
Assunto SOLICITACAO
Despacho PARCIALMENTE DEFERIDO

Interessado : ROBERTO DE MORAIS COREIA-ESPOLIO
Reg.Cadastral: 74.52.25.0002.00.000
Processo Nº. : 2010.031.771.8
Assunto ISENCAO DE IPTU (INCRA)
Despacho DEFERIDO EXPLORACAO AGRICOLA

Interessado : ROBERTO GOMES RIBEIRO
Reg.Cadastral: 78.376
Processo Nº. : 2011.025.581.7
Assunto CANCELAMENTO DE INSCRICAO
Despacho SOLICITA PROVIDENCIAS

Interessado : ROBERTO KITAGAKI
Reg.Cadastral: 45.23.69.0600.01.000
Processo Nº. : 1997.019.402.3
Assunto LEGALIZACAO
Despacho CADASTRAMENTO DE CONSTRUCAO

Interessado : ROBSON HENRIQUE DOMINGUES
Reg.Cadastral: 24.44.35.0171.01.000
Processo Nº. : 2011.026.095.7
Assunto LEGALIZACAO
Despacho CADASTRAMENTO DE CONSTRUCAO

Interessado : RODOLFO GOMES NETO
Reg.Cadastral: 76.63.87.0240.01.000
Processo Nº. : 1992.016.324.3
Assunto LEGALIZACAO
Despacho CADASTRAMENTO DE CONSTRUCAO

Interessado : RODRIGO AUGUSTO SANTINI
Reg.Cadastral: 55.22.26.0040.00.000
Processo Nº. : 2011.031.626.2
Assunto REVISAO/CORRECAO DE LANÇAMENTO
Despacho DEFERIDO

Interessado : RODRIGUES SILVA COMERCIO DE PISCINAS LTD
Reg.Cadastral: 304.927
Processo Nº. : 2011.028.834.7
Assunto SOLICITACAO
Despacho SOLICITA PROVIDENCIAS

Interessado : ROGERIA GOMES BARBOSA
Reg.Cadastral: 6.403
Processo Nº. : 2011.014.308.8
Assunto ISENCAO DE TAXAS/ISSQN
Despacho COMUNICACAO

Interessado : RONALDO DA SILVA FERREIRA
Reg.Cadastral: 46.62.45.0140.01.000
Processo Nº. : 2010.015.151.3
Assunto CONSTR/AMPLIACAO E REGULARIZACAO
Despacho CADASTRAMENTO DE CONSTRUCAO

Interessado : RONALDO DE PAULO TONINI
Reg.Cadastral: 104.109
Processo Nº. : 2011.030.856.6
Assunto : BAIXA
Despacho : SOLICITA PROVIDENCIAS

Interessado : ROQUE DE ARRUDA
Reg.Cadastral: 35.22.93.0026.01.000
Processo Nº. : 2011.016.840.8
Assunto : CERTIDAO DE ITBI ZERO
Despacho : CERTIDAO ITBI

Interessado : ROSA AKAI
Reg.Cadastral: 24.62.82.0235.01.000
Processo Nº. : 2011.022.975.4
Assunto : ISENCAO DE TAXAS/ISSQN
Despacho : DEFERIMENTO ISENCAO IPTU

Interessado : ROSANGELA APARECIDA BAZZO ME
Reg.Cadastral: 46.24.76.0337.01.000
Processo Nº. : 2011.029.340.4
Assunto : LEGALIZACAO
Despacho : CADASTRAMENTO DE CONSTRUCAO

Interessado : ROSANGELA RODRIGUES SILVA
Reg.Cadastral: 33.61.87.0024.00.000
Processo Nº. : 2011.027.441.2
Assunto : RECOLHIMENTO DE ITBI
Despacho : SOLICITA PROVIDENCIAS

Interessado : ROZELI APARECIDA GOUVEA ALVES
Reg.Cadastral: 132.091
Processo Nº. : 2011.028.878.4
Assunto : BAIXA
Despacho : INFORMADO CANCELAMENTO DE I.M.

Interessado : RUBENS TRUBILIANO
Reg.Cadastral: 46.24.42.0063.00.000
Processo Nº. : 2010.020.326.4
Assunto : INTIMACAO/LIMPEZA TERRENO
Despacho : CADASTRAMENTO DE CONSTRUCAO

Interessado : RUDOLF MARTIKER AMORIM
Reg.Cadastral: 46.34.24.0367.01.000
Processo Nº. : 2007.009.046.9
Assunto : CONSTRUCAO
Despacho : CADASTRAMENTO DE CONSTRUCAO

Interessado : RUTE MARIA DOS SANTOS
Reg.Cadastral: 34.42.71.1067.00.000
Processo Nº. : 2011.030.408.6
Assunto : ALTERACOES
Despacho : COMUNICACAO

Interessado : SALETE ALVES CAVALCANTE DANTAS
Reg.Cadastral: 46.43.08.0417.01.000
Processo Nº. : 2006.022.426.8
Assunto : LEGALIZACAO
Despacho : CADASTRAMENTO DE CONSTRUCAO

Interessado : SEBASTIAO BENEDITO
Reg.Cadastral: 35.22.84.0152.01.000
Processo Nº. : 2011.016.473.8
Assunto : CERTIDAO DE ITBI ZERO
Despacho : CERTIDAO ITBI

Interessado : SEBASTIAO DE JESUS MALDONADO GALVAO
Reg.Cadastral: 36.34.85.0365.01.000
Processo Nº. : 2010.026.612.1
Assunto : CONSTR/AMPLIACAO E REGULARIZACAO
Despacho : CADASTRAMENTO DE CONSTRUCAO

Interessado : SEGFAD CONSULTORIA LTDA - ME
Reg.Cadastral: 308.489
Processo Nº. : 2011.030.842.6
Assunto : BAIXA
Despacho : INFORMADO CANCELAMENTO DE I.M.

Interessado : SELLO REPRESENTACOES LTDA - ME
Reg.Cadastral: 317.766
Processo Nº. : 2011.028.381.9
Assunto : NOTIFICACAO
Despacho : COMUNICADO

Interessado : SERGIO LUIZ FIGUEIREDO
Reg.Cadastral: 35.14.53.0001.00.000
Processo Nº. : 2010.032.404.5
Assunto : ISENCAO DE IPTU (INCRA)
Despacho : DEFERIDO EXPLORACAO AGRICOLA

Interessado : SEVERINA PESSOA DE LIMA
Reg.Cadastral: 46.53.93.0067.01.000
Processo Nº. : 2010.017.267.5
Assunto : CONSTR/AMPLIACAO E REGULARIZACAO
Despacho : CADASTRAMENTO DE CONSTRUCAO

Interessado : SHEILA MARI MELLO DE GOES
Reg.Cadastral: 46.54.78.0120.01.000
Processo Nº. : 2009.015.031.9
Assunto : SOLICITACAO
Despacho : DEFERIDO

Interessado : SILVIA FUMIE AOKI BELO M
Reg.Cadastral: 306.637
Processo Nº. : 2011.028.969.1
Assunto : BAIXA
Despacho : INFORMADO CANCELAMENTO DE I.M.

Interessado : SIMONETTI SERVICOS E TERCEIRIZACAO
Reg.Cadastral: 300.994
Processo Nº. : 2011.012.706.5
Assunto : SOLICITACAO
Despacho : COMUNICACAO

Interessado : SOLARIS CONSTRUTORA E INCORPORADORA LTDA
Reg.Cadastral: 317.796
Processo Nº. : 2011.028.381.9
Assunto : NOTIFICACAO
Despacho : COMUNICADO

Interessado : SONIA MARIA WEILLER
Reg.Cadastral: 67.41.14.0299.01.000
Processo Nº. : 2009.021.588.0
Assunto : CONSTR/AMPLIACAO E REGULARIZACAO
Despacho : CADASTRAMENTO DE CONSTRUCAO

Interessado : SONIA SUELI SIMAS
Reg.Cadastral: 35.22.74.0326.01.000
Processo Nº. : 2011.026.520.4
Assunto : ALTERACAO CADASTRAL
Despacho : DEFERIMENTO ISENCAO IPTU

Interessado : SOROFEM ESTRUTURAS METALICAS LTDA ME
Reg.Cadastral: 317.771
Processo Nº. : 2011.028.381.9
Assunto : NOTIFICACAO
Despacho : COMUNICADO

Interessado : SOROMED SERVICOS MEDICOS LTDA
Reg.Cadastral: 317.774
Processo Nº. : 2011.028.381.9
Assunto : NOTIFICACAO
Despacho : COMUNICADO

Interessado : SPE REAL STATE FAZENDA ESPANADA EMPREEN
Reg.Cadastral: 309.878
Processo Nº. : 2010.023.770.0
Assunto : FISCALIZACAO
Despacho : COMUNICACAO

Interessado : SPI COMERCIO DE SISTEMAS DE PROTECA
Reg.Cadastral: 800.770
Processo Nº. : 2011.012.706.5
Assunto : SOLICITACAO
Despacho : COMUNICACAO

Interessado : SUELI ERRERA PEREIRA
Reg.Cadastral: 46.23.86.0333.01.000
Processo Nº. : 2011.030.725.3
Assunto : SOLICITACAO
Despacho : INDEFERIDO

Interessado : SUL AMERICA SEGURO SAUDE SA
Reg.Cadastral: 312.358
Processo Nº. : 2011.005.579.5
Assunto : SOLICITACAO
Despacho : COMUNICACAO

Interessado : TADAO WATANABE LTDA ME
Reg.Cadastral: 30.712
Processo Nº. : 2011.030.824.4
Assunto : BAIXA
Despacho : INFORMADO CANCELAMENTO DE I.M.

Interessado : TADAYASU SUGUI
Reg.Cadastral: 45.32.22.0098.01.000
Processo Nº. : 2009.004.875.2
Assunto : REVISAO/CORRECAO DE LANCAMENTO
Despacho : INDEFERIDO

Interessado : TATIANA P. ROMERO DESIGNER - ME
Reg.Cadastral: 317.902
Processo Nº. : 2011.028.381.9
Assunto : NOTIFICACAO
Despacho : COMUNICADO

Interessado : TEREZINHA FRANCO CARDOSO
Reg.Cadastral: 33.44.00.0289.01.000
Processo Nº. : 2011.022.975.4
Assunto : ISENCAO DE TAXAS/ISSQN
Despacho : DEFERIMENTO ISENCAO IPTU

Interessado : TEREZINHA MOREIRA
Reg.Cadastral: 46.34.79.0125.01.000
Processo Nº. : 2009.026.853.3
Assunto : LEGALIZACAO
Despacho : CADASTRAMENTO DE CONSTRUCAO

Interessado : TIAGO NUNES EVANGELISTA - ME
Reg.Cadastral: 317.782
Processo Nº. : 2011.028.380.1
Assunto : NOTIFICACAO
Despacho : COMUNICADO

Interessado : UBIRAJARA COSTA JUNIOR
Reg.Cadastral: 42.23.34.0126.01.000
Processo Nº. : 2008.009.469.1
Assunto : CONSTR/AMPLIACAO E REGULARIZACAO
Despacho : CADASTRAMENTO DE CONSTRUCAO

Interessado : UNIVITCLUB COM. E REPRESENTACOES LT
Reg.Cadastral: 315.090
Processo Nº. : 2011.028.973.3
Assunto : BAIXA
Despacho : INFORMADO CANCELAMENTO DE I.M.

Interessado : V DE J. PEREIRA & CIA LTDA ME
Reg.Cadastral: 122.916
Processo Nº. : 2011.029.109.3
Assunto : BAIXA
Despacho : INFORMADO CANCELAMENTO DE I.M.

Interessado : VAGNER DOS SANTOS
Reg.Cadastral: 316.969
Processo Nº. : 2011.027.547.6
Assunto : REGULARIZACAO/ATIVIDADE/INSCRICAO
Despacho : SOLICITA PROVIDENCIAS

Interessado : VAGNER MIGUEL DOS ANJOS
Reg.Cadastral: 35.54.02.0294.00.000
Processo Nº. : 2011.029.218.2
Assunto : RECOLHIMENTO DE ITBI
Despacho : HOMOLOGADO ITBI

Interessado : VALDECI LEONEL DA SILVA
Reg.Cadastral: 45.43.76.0252.01.000
Processo Nº. : 2009.020.087.4
Assunto : SUSTACAO/SUSPENCAO DE COBRANCA
Despacho : DEFERIDO

Interessado : VALDETE SEVERINA RODRIGUES
Reg.Cadastral: 46.53.99.0526.01.000
Processo Nº. : 2009.011.679.9
Assunto : SUSTACAO/SUSPENCAO DE COBRANCA
Despacho : DEFERIDO

Interessado : VALDIR DE OLIVEIRA
Reg.Cadastral: 54.64.16.0371.01.000
Processo Nº. : 2011.022.975.4
Assunto : ISENCAO DE TAXAS/ISSQN
Despacho : DEFERIMENTO ISENCAO IPTU

Interessado : VALDIR PECON FERREIRA
Reg.Cadastral: 35.22.92.0144.01.000
Processo Nº. : 2011.015.069.5
Assunto : CANCELAMENTO DE DEBITOS
Despacho : COMUNICACAO

Interessado : VALERIA VALENTE CHARTONE - ME
Reg.Cadastral: 317.833
Processo Nº. : 2011.028.381.9
Assunto : NOTIFICACAO
Despacho : COMUNICADO

Interessado : VANDERLEI VICTORIA
Reg.Cadastral: 44.41.32.0076.01.000
Processo Nº. : 2011.031.243.6
Assunto : REVISAO/CORRECAO DE LANCAMENTO
Despacho : DEFERIDO

Interessado : VANESSA CRISTINA FERREIRA DA SILVA
Reg.Cadastral: 46.41.64.0304.01.000
Processo Nº. : 2006.010.790.1
Assunto : CONSTR/AMPLIACAO E REGULARIZACAO
Despacho : CAD. INSTRUCAO LEI 8.229/2007

Interessado : VANESSA DE OLIVEIRA MARTIN
Reg.Cadastral: 33.12.96.0068.01.000
Processo Nº. : 2011.031.099.2
Assunto : RECOLHIMENTO DE ITBI
Despacho : SOLICITA PROVIDENCIAS

Interessado : VERA LUCIA TARANTINO
Reg.Cadastral: 68.24.68.0001.00.000
Processo Nº. : 2010.032.130.6
Assunto : ISENCAO DE IPTU (INCRA)
Despacho : SOLICITA PROVIDENCIAS

Interessado : VF2M EMPREENDIMENTOS E PARTICIPACOES S/A
Reg.Cadastral: 66.31.23.0176.01.000
Processo Nº. : 2011.030.803.8
Assunto : NAO INCIDENCIA DE ITBI
Despacho : CERTIDAO ITBI

Interessado : VF2M EMPREENDIMENTOS E PARTICIPACOES S/A
Reg.Cadastral: 43.44.10.0039.01.000
Processo Nº. : 2011.030.803.8
Assunto : NAO INCIDENCIA DE ITBI
Despacho : CERTIDAO ITBI

Interessado : VF2M EMPREENDIMENTOS E PARTICIPACOES S/A
Reg.Cadastral: 43.44.10.0282.00.000
Processo Nº. : 2011.030.803.8
Assunto : NAO INCIDENCIA DE ITBI
Despacho : CERTIDAO ITBI

Interessado : VF2M EMPREENDIMENTOS E PARTICIPACOES S/A
Reg.Cadastral: 43.44.10.0050.01.000
Processo Nº. : 2011.030.803.8
Assunto : NAO INCIDENCIA DE ITBI
Despacho : CERTIDAO ITBI

Interessado : VILSON CARLOS NASTRI
Reg.Cadastral: 92.919
Processo Nº. : 2011.030.350.0
Assunto : REVISAO DE ISS/TAXAS
Despacho : DEFERIDO

Interessado : VINICIUS LUIS ALMEIDA DA SILVA - ME
Reg.Cadastral: 317.839
Processo Nº. : 2011.028.381.9
Assunto : NOTIFICACAO
Despacho : COMUNICADO

Interessado : VITOR CARDOSO
Reg.Cadastral: 46.54.46.0371.01.000
Processo Nº. : 1982.015.230.0
Assunto : ALTERACAO DE ENDEREÇO
Despacho : CADASTRAMENTO DE CONSTRUCAO

Interessado : VIVIANE GOMES MARTINS MEDEIROS ME
Reg.Cadastral: 308.299
Processo Nº. : 2011.030.063.9
Assunto : BAIXA
Despacho : INFORMADO CANCELAMENTO DE I.M.

Interessado : VIX COMERCIAL LTDA - EPP
Reg.Cadastral: 317.790
Processo Nº. : 2011.028.381.9
Assunto : NOTIFICACAO
Despacho : COMUNICADO

Interessado : WAGNER TOASSA
Reg.Cadastral: 44.14.46.0283.00.000
Processo Nº. : 2011.031.564.5
Assunto : SOLICITACAO
Despacho : SOLICITA PROVIDENCIAS

Interessado : WALDIR SANCHES
Reg.Cadastral: 35.23.93.0287.01.000
Processo Nº. : 2011.013.028.3
Assunto : CONSTR/AMPLIACAO E REGULARIZACAO
Despacho : CADASTRAMENTO DE CONSTRUCAO

Interessado : WANDOSON KELLE OLIVEIRA MEDEIROS DE SOU
Reg.Cadastral: 46.24.76.0344.01.000
Processo Nº. : 2007.015.228.5
Assunto : CONSTRUCAO
Despacho : CADASTRAMENTO DE CONSTRUCAO

Interessado : WANLEJO MOTOS E ACESSORIOS LTDA
Reg.Cadastral: 98.117
Processo Nº. : 2011.029.115.0
Assunto : BAIXA
Despacho : INFORMADO CANCELAMENTO DE I.M.

Interessado : WILSON DA COSTA MAGUETA
Reg.Cadastral: 45.51.91.0138.01.000
Processo Nº. : 2011.022.975.4
Assunto : ISENCAO DE TAXAS/ISSQN
Despacho : DEFERIMENTO ISENCAO IPTU

Interessado : WILSON MARIANO SANDEI
Reg.Cadastral: 35.22.66.0229.01.000
Processo Nº. : 2011.016.483.7
Assunto : CERTIDAO DE ITBI ZERO
Despacho : CERTIDAO ITBI

Interessado : WILSON ROBERTO DE LIMA
Reg.Cadastral: 27.43.88.0577.00.000
Processo Nº. : 2010.031.457.4
Assunto : ISENCAO DE IPTU (INCRA)
Despacho : SOLICITA PROVIDENCIAS

Interessado : ZACARIAS LUIZ DA SILVA
Reg.Cadastral: 45.62.65.0037.01.000
Processo Nº. : 2011.022.975.4
Assunto : ISENCAO DE TAXAS/ISSQN
Despacho : DEFERIMENTO ISENCAO IPTU

Ana Lúcia Bacci Silva
Chefe de Seção

SEAD

Secretaria da Administração

TERMO DE PRORROGAÇÃO E ADITIVO DE CONTRATO

Processo CPL nº 2606/2010 – TP Nº 38/2010.

Objeto: Reforma no Prédio do Armazém da Estação Ferroviária e Galpão do Museu de Arte Contemporânea.
Assunto: Fica o contrato celebrado em 19/01/2011, prorrogado por 90 (Noventa) dias, a partir de 01/07/11 até 28/09/11, nos termos do artigo 57, Inciso II da Lei 8.666/93 bem como aditado em 30,41% (Trinta vírgula Quarenta e um por Cento), dentro dos limites permitidos pelo artigo 65, parágrafo 1º da Lei 8.666/93.
Contratante: Prefeitura de Sorocaba.
Contratada: Sorobase Engenharia e Construção Ltda.
Valor: R\$ 153.998,73 (Cento e Cinquenta e Três Mil, Novecentos e Noventa e Oito Reais e Setenta e Três Centavos).

CLARICE ORTIZ MARTINS
SEÇÃO DE GESTÃO DE CONTRATOS.

TERMO DE PRORROGAÇÃO E ADITIVO DE CONTRATO

Processo CPL nº 2606/2010 – TP Nº 38/2010.

Objeto: Reforma no Prédio do Armazém da Estação Ferroviária e Galpão do Museu de Arte Contemporânea.
Assunto: Fica o contrato celebrado em 19/01/2011, prorrogado por 90 (Noventa) dias, a partir de 01/07/11 até 28/09/11,

nos termos do artigo 57, Inciso II da Lei 8.666/93 bem como aditado em 30,41% (Trinta vírgula Quarenta e um por Cento), dentro dos limites permitidos pelo artigo 65, parágrafo 1º da Lei 8.666/93.

Contratante: Prefeitura de Sorocaba.
Contratada: Sorobase Engenharia e Construção Ltda.
Valor: R\$ 153.998,73 (Cento e Cinquenta e Três Mil, Novecentos e Noventa e Oito Reais e Setenta e Três Centavos).

CLARICE ORTIZ MARTINS
SEÇÃO DE GESTÃO DE CONTRATOS.

HOMOLOGAÇÃO PARCIAL DO PREGÃO nº 146/2011

A PREFEITURA MUNICIPAL DE SOROCABA, nos termos do artigo 8º, inciso VI do Decreto nº 5.450 de 31 de Maio de 2005, por sua Autoridade Competente, declara Homologado este **Pregão Presencial nº 146/2011 – CPL nº 2118/2011**, destinado FORNECIMENTO DE GRAMA E TERRA FERTIL PARA SEOBE. Sorocaba, 25 de novembro de 2011.
REGINA CELIA CANHADA - Pregoeira.

HOMOLOGAÇÃO PARCIAL DO PREGÃO nº 157/2011

A PREFEITURA MUNICIPAL DE SOROCABA, nos ter-

mos do artigo 8º, inciso VI do Decreto nº 5.450 de 31 de Maio de 2005, por sua Autoridade Competente, declara Homologado este **Pregão Presencial nº 157/2011 – CPL nº 2426/2011**, destinado FORNECIMENTO DE GRAOS DO HILO PARA PROJETO NUTRIR. Sorocaba, 28 de novembro de 2011. **REGINA CELIA CANHADA - Pregoeira.**

HOMOLOGAÇÃO PARCIAL PREGÃO Nº 23/2010

A **PREFEITURA MUNICIPAL DE SOROCABA**, nos termos do artigo 8º, inciso VI do Decreto nº 5.450 de 31 de Maio de 2005, por sua Autoridade Competente, declara Parcialmente Homologado este **Pregão Presencial nº 23/2010 – CPL nº 2470/2010**, destinado a FORNECIMENTO DE MEDICAMENTOS PARA SES. Sorocaba, 29 de novembro de 2011. **Ricardo Engler dos Santos – Pregoeiro.**

HOMOLOGAÇÃO PREGÃO Nº 34/2011

A **PREFEITURA MUNICIPAL DE SOROCABA**, nos termos do artigo 8º, inciso VI do Decreto nº 5.450 de 31 de Maio de 2005, por sua Autoridade Competente, declara Homologado este **Pregão Presencial nº 34/2011 – CPL nº 807/2011**, destinado a AQUISIÇÃO DE AMBULANCIAS PARA SAMU. Sorocaba, 30 de novembro de 2011. **Ricardo Engler dos Santos – Pregoeiro.**

TERMO DE PRORROGAÇÃO DE CONTRATO

Processo CPL nº 088/2011 – Tomada de Preços nº. 009/2011. **Objeto:** Serviço de Consultoria para a Realização de Testes de Levantamento das Condições Atuais da Rede sem Fio da PMS.

Assunto: Fica o contrato celebrado em **06/04/11**, prorrogado por 60 (sessenta) dias, a partir de 30/09/2011 até 29/11/2011, nos termos do artigo 57, inciso II da Lei.

Contratante: Prefeitura Municipal de Sorocaba.
Contratada: Fundação CPQD – Centro de Pesquisa e Desenvolvimento em Telecomunicações.

CLARICE ORTIZ MARTINS
Seção de Gestão de Contratos

HOMOLOGAÇÃO PARCIAL PREGÃO Nº 159/2011

A **PREFEITURA MUNICIPAL DE SOROCABA**, nos termos do artigo 8º, inciso VI do Decreto nº 5.450 de 31 de Maio de 2005, por sua Autoridade Competente, declara Homologado Parcialmente este **Pregão Eletrônico nº 159/2011 – CPL nº 2481/2011**, destinado a FORNECIMENTO DE MATERIAIS DE ENFERMAGEM PARA SES. Sorocaba, 30 de Novembro de 2011. **Ricardo Engler dos Santos – Pregoeiro.**

HOMOLOGAÇÃO PREGÃO PRESENCIAL Nº 083/2011

A **PREFEITURA MUNICIPAL DE SOROCABA**, nos termos do artigo 8º, inciso VI do Decreto nº 5.450 de 31 de Maio de 2005, por sua Autoridade Competente, declara Homologado este **Pregão Presencial nº 083/2011 – CPL nº 1616/2011**, destinado à CONTRATAÇÃO DE EMPRESA ESPECIALIZADA PARA PRESTAÇÃO DE SERVIÇOS DE SOLUÇÃO DATA CENTER. Sorocaba, 30 de Novembro de 2011. Danilo de Oliveira Gomes da Silva – Pregoeiro.

HOMOLOGAÇÃO PREGÃO PRESENCIAL Nº 168/2011

A **PREFEITURA MUNICIPAL DE SOROCABA**, nos termos do artigo 8º, inciso VI do Decreto nº 5.450 de 31 de Maio de 2005, por sua Autoridade Competente, declara Homologado este **Pregão Presencial nº 168/2011 – CPL nº 2353/2011**, destinado à SERVIÇO DE INSTALAÇÃO DE LINK DE INTERNET PARA A PREFEITURA. Sorocaba, 30 de Novembro de 2011. Danilo de Oliveira Gomes da Silva – Pregoeiro.

HOMOLOGAÇÃO PREGÃO Nº 171/2011

A **PREFEITURA MUNICIPAL DE SOROCABA**, nos termos do artigo 8º, inciso VI do Decreto nº 5.450 de 31 de Maio de 2005, por sua Autoridade Competente, declara Homologado este **Pregão Presencial nº 171/2011 – CPL nº 2422/2011**, destinado ao FORNECIMENTO DE IMPRESSOS PADRONIZADOS PARA A SES. Sorocaba, 30 de novembro de 2011. **Ricardo Engler dos Santos – Pregoeiro.**

HOMOLOGAÇÃO PREGÃO PRESENCIAL Nº 204/2011

A **PREFEITURA MUNICIPAL DE SOROCABA**, nos termos do artigo 8º, inciso VI do Decreto nº 5.450 de 31 de Maio

de 2005, por sua Autoridade Competente, declara Homologado este **Pregão Presencial nº 204/2011 – CPL nº 2807/2011**, destinado à CONTRATAÇÃO DE EMPRESA PARA MANUTENÇÃO CORRETIVA DO CAMPO DE FUTEBOL DO ESTÁDIO MUNICIPAL “WALTER RIBEIRO” - CIC . Sorocaba, 29 de Novembro de 2011. Danilo de Oliveira Gomes da Silva – Pregoeiro.

TERMO DE PRORROGAÇÃO DE CONTRATO

Processo CPL nº 3352/2010 – PP Nº 79/2010.

Objeto: Fornecimento de Tira de Reagente com Glicemia.
Assunto: Fica o contrato celebrado em 16/11/2010, prorrogado por 03 (três) meses, a partir de 16/11/11 a 15/02/12, ou até a conclusão da SS 4671/2011, nos termos do artigo 57, Inciso II da Lei 8.666/93.

Contratante: Prefeitura de Sorocaba.
Contratada: FBM Indústria Farmacêutica Ltda.

CLARICE ORTIZ MARTINS
SEÇÃO DE GESTÃO DE CONTRATOS.

DIVISÃO DE EDITAIS E CONTRATOS. SEÇÃO DE GESTÃO DE CONTRATOS

TERMO DE PRORROGAÇÃO DE CONTRATO

Processo: CPL nº 1887/2010 Inexigibilidade nº 050/2010.
Objeto: Prestação de Serviços de Exames de Ressonância Magnética no Município de Sorocaba.

Assunto: Fica o contrato celebrado em 29/11/2010, prorrogado por 12 (doze) meses, a partir de 29/11/2011 até 28/11/2012 nos termos dos artigos 57, Inciso II da Lei 8.666/93.

Contratante: Prefeitura de Sorocaba.
Contratada: Centro Médico Imagem S/S Ltda.
Valor: R\$ 62.000,00 (Sessenta e Dois Mil Reais). Sorocaba, 28 de Novembro de 2011.

CLARICE ORTIZ MARTINS
SEÇÃO DE GESTÃO DE CONTRATOS.

TERMO DE PRORROGAÇÃO DE CONTRATO

Processo CPL nº 1580/2010 – CP nº. 14/2010.
Objeto: Substituição do Piso da Área Central da Cidade.
Assunto: Fica o contrato celebrado em 15/10/2010, prorrogado por 01 (um) mês, a partir de 29/09/11 até 28/10/11, nos termos do artigo 57, Inciso II da Lei 8.666/93.

Contratante: Prefeitura de Sorocaba.
Contratada: Fábio Pilão Engenharia Ltda.

CLARICE ORTIZ MARTINS
SEÇÃO DE GESTÃO DE CONTRATOS.

TERMO DE PRORROGAÇÃO E ADITIVO DE CONTRATO

Processo CPL nº 1881-10 – TP Nº 21/2010.
Objeto: Serviços de revitalização da praça Dr. Ferreira Braga (Largo do Rosário).

Assunto: Fica o contrato celebrado em 14/10/2010, prorrogado por 40 (quarenta) dias, a partir de 26/08/11 até 04/10/11, nos termos do artigo 57, Inciso II, bem como aditado em aproximadamente 1,57% (um vírgula cinquenta e sete por cento), dentro dos limites permitidos pelo artigo 65, parágrafo 1º da Lei 8.666/93.

Contratante: Prefeitura de Sorocaba.
Contratada: Amazônia Ambiental Conservação, Serviços e Construções Ltda.
Valor: R\$ 10.288,73 (Dez Mil, Duzentos e Oitenta e Oito Reais e Setenta e Três Centavos).

CLARICE ORTIZ MARTINS
SEÇÃO DE GESTÃO DE CONTRATOS.

TERMO DE PRORROGAÇÃO DE CONTRATO

Processo CPL nº 2041/2010 – TP Nº 024/2010.
Objeto: Construção do prédio que abrigará o CEREM.

Assunto: Fica o contrato celebrado em 15/12/2010, prorrogado por 61 (sessenta e um) dias, a partir de 01/10/11 até 30/11/11, nos termos do artigo 57, Inciso II da Lei 8.666/93.

Contratante: Prefeitura de Sorocaba.
Contratada: Alexandre Miguel Construções Ltda.

CLARICE ORTIZ MARTINS
SEÇÃO DE GESTÃO DE CONTRATOS.

TERMO DE PRORROGAÇÃO DE CONTRATO

Processo CPL nº 2244/2010 – CPI Nº 024/2010.
Objeto: Construção de Ponte Dupla sobre o Rio Sorocaba,

ligando as Avenidas Ulysses Guimarães e Tadao Yoshida.
Assunto: Fica o contrato celebrado em 11/03/2011, prorrogado por 120 (cento e vinte) dias, a partir de 10/11/12 até 09/03/12, nos termos do artigo 57, Inciso II da Lei 8.666/93.

Contratante: Prefeitura de Sorocaba.
Contratada: Bema Empreendimentos e Construções Ltda.

CLARICE ORTIZ MARTINS
SEÇÃO DE GESTÃO DE CONTRATOS.

DIVISÃO DE LICITAÇÕES E PREGÕES. SEÇÃO DE LICITAÇÕES.

PROCESSO: CPL nº. 1253/2011.
MODALIDADE: Concorrência nº. 033/2011.
OBJETO: DESTINADO À CONSTRUÇÃO DA OFICINA DO SABER NO JARDIM BONSUCESO.
CONTRATANTE: PREFEITURA DE SOROCABA.
CONTRATADA: CONSTRUTORA MAXFOX LTDA.
VALOR: R\$ 1.940.594,57 (Um Milhão, Novecentos e Quarenta Mil, Quinhentos e Noventa e Quatro Reais e Cinquenta e Sete Centavos).
DOTAÇÃO: 100400.4.4.90.51.99.12.361.2022.1563.

DENISE HELENA MOLINA
SEÇÃO DE LICITAÇÕES

TERMO ADITIVO DE CONTRATO

PROCESSO: CPL nº. 3680/2010 – CP 031/2009
OBJETO: Prestação de Serviços de Limpeza, Manutenção e Conservação Predial no Parque Zoológico Municipal Quinzinho de Barros.
ASSUNTO: Fica o contrato celebrado em 19/04/2011, aditado em 3,33% (três vírgula trinta e três por cento), dentro dos limites permitidos pelo artigo 65, parágrafo 1º da Lei.
CONTRATANTE: Prefeitura de Sorocaba.
CONTRATADA: SYDE SERVICE – SERVIÇOS ADMINISTRATIVOS LTDA - ME.
VALOR: R\$ 15.198,00 (Quinze Mil, Cento e Noventa e Oito Reais).

Clarice Ortiz Martins
Seção de Gestão de Contratos



Secretaria da Cidadania

Lei Municipal – 6.022 de 13/10/1999
CONSELHO MUNICIPAL DO IDOSO
Rua Santa Cruz – nº. 116 – Centro – Sorocaba – SP
CEP – 18035 – 630 – Tel. 3219 1920

Edital

A Comissão Eleitoral designada pelo Conselho Municipal do Idoso, no uso das suas atribuições legais, de acordo com os dispositivos da Lei nº 5036 de 27/11/1995, alterada pela Lei nº 9248/2010, vem a público informar a composição do Conselho para o biênio 2011/2013:

Conselheiros Titulares		
NOME	ORGANIZAÇÃO	VOTOS
MITIE KAWAMOTO RUIZ	GRUPO CIDADANIA REVIVER – JD. S. MARCOS	07
WAGNER NISHIMORI	FACULDADE DA 3ª IDADE – UNISO	07
ROSELI VIUDES	CASA DOS SÁBIOS	06
JOSÉ RAIMUNDO DE QUEIROZ MELLO	ASS. DOS APOSENTADOS E PENSIONISTAS	04
MARCOS ANTONIO MORENI RODRIGUES	ASSOCIAÇÃO ISABEL EXEL BOEMER	04
CARLOS ALBERTO BRUNELLO GUERRA DA CUNHA	CASA SANT'ANGELO IDOSOS	04
DANIEL BRANDÃO CANINEU	ALDEIA DE EMAÚS	04
JAIR RODRIGUES CÂNDIDO ABREU	OAB	-

CONSELHEIROS SUPLENTE		
NOME	ORGANIZAÇÃO	VOTOS
NADIR FELISBINO PRONÇA	REFLORESCER – GRUPO DA MELHOR IDADE	03
MARIA ELÍDIA ATHAYDE AMORIM	SESI	02
JOSÉ FERNANDO GOMES	FAAT - ACM	01
GERALDO DE ARRUDA DE MORAES	LAR SÃO VICENTE DE PAULA	01
ELZA HELENA DOS SANTOS	OAB	-

Secretaria/Poder Legislativo

PODER PÚBLICO TITULAR

Luis Antônio G. Gildes
Ana Carolina P. da Costa
Meire Fiore Esforsim
Cláudio Roberto Cardoso
Herval Cassiano Domingues
Luiz Antônio Camargo
Adriana de Oliveira Rosa
Célia Regina de Carvalho

SUPLENTE

Tara Santoro C. Magno
Juliana Vieira Pinto
Regina Maria Vargas Bordieri
Carlos Alberto Rodrigues de Campos
Marcelo Duarte Regalado
Eunice Vieira Santana Kadiama
Tânia Regina Amaral dos Reis
Maria Aparecida Sanches Cruz Bueno

Carlos Alberto Brunello Guerra da Cunha
Presidente do Conselho Municipal do Idoso

SEMES

Secretaria de Esportes

Campeonato Municipal de Futebol

Circular nº 078/11

A Secretaria de Esporte – SEMES informa a relação de atletas, que em razão do **3º cartão amarelo**, deverão cumprir **SUSPENSÃO AUTOMÁTICA** nas rodadas dos dias **03 e 04/12 (sábado e domingo)** nos campeonatos de futebol, conforme segue:

“Veterano da 2ª Divisão”

CADASTRO	ATLETA	EQUIPE
1446	Adão Claudio de Oliveira	ACADÊMICO FC
1581	Antonio Marcos da Silva	EC LUCIANA MARIA
1636	Gerson Cravo de Oliveira	EC SÃO GUILHERME
1864	Hélcio Lucas	UNIDOS DO SÃO GUILHERME
1858	José Augusto dos Santos	UNIDOS DO SÃO GUILHERME
1641	Sérgio Braga de Souza	EC SÃO GUILHERME

“Taça Baltazar Fernandes”

CADASTRO	ATLETA	EQUIPE
1957	ALESSON DELFINO DA SILVA	AA Juventude
2076	ALEX CARNEIRO DA SILVA	AC Comercial São Bento
2797	DANILO DE JESUS SILVA	Grêmio Vitória Régia
2062	MARCOS ROBERTO DA SILVA	AAF/M/Galáticos
2752	RAUL AFONSO DE ALMEIDA VIANA	GESPON Ponte Nova
2921	ROBISON ARRABAL MACHADO	Renew FC
2455	VINICIUS LIMA DA SILVA	EC Jd Manchester

ATENÇÃO: Este comunicado visa tornar público o controle de cartões dentro do Campeonato. Sua eventual **NAO** publicação ou incorreção não isenta o atleta do cumprimento da suspensão automática, posto ser obrigação da sua agremiação fazer o respectivo controle.

Sorocaba, 01 de dezembro de 2011.

Maria Cristina Fernandes Paes Pieralini
Chefe da Seção de Desenvolvimento
de Atividades Esportivas

Ivan Gonçalves Jardim Filho
Chefe da Divisão de
Eventos Esportivos

Campeonato Municipal de Futebol da 3ª Divisão
“Taça Baltazar Fernandes” – 2011

Circular nº 079/11

A Secretaria de Esporte – SEMES, no uso de suas atribuições, em especial ante o disposto nos artigos 13 e 14 (alínea “A”) do Regulamento Geral dos Campeonatos Municipais de Futebol (RGCMF), instituído pela Lei nº 8.474, de 27 de maio de 2008, RESOLVE:

Visando garantir melhores condições de segurança aos atletas, árbitros, dirigentes, comissão técnica e torcedores, fica transferido do CE Brigadeiro Tobias para o Centro Esportivo Dr. Pitico o jogo abaixo, conforme data e horário à seguir:

2º jogo - 04 de dezembro (domingo)

Hora	Gri/Jg	Local	Mandante	Gol	Gol	Visitante
16:20	IX	CE Dr. Pitico	Grêmio Vitória Régia			AA Avalanche

Maria Cristina Fernandes Paes Pieralini
Chefe da Seção de Desenvolvimento
de Atividades Esportivas

Ivan Gonçalves Jardim Filho
Chefe da Divisão de
Eventos Esportivos

Campeonato Municipal de Futebol
“Veterano da 2ª Divisão” – 2011

Quartas de Final

03/12 (sábado)

Hora	Gri/Jg	Local	Mandante	Gol	Gol	Visitante
16:20	M	CE Mª Eugênia	Unidos do São Guilherme FC			EC Luciana Maria/ Servicon/Esc.Cont.Real
16:20	N	CE Brig Tobias	Acadêmico FC			EC Cajuru do Sul
14:30	O	CE Dr Pitico	União Mineirão/UsiMelo/ASAquec/ CostelaêNome/Tauber/H F Mineirão			EC São Guilherme
16:20	P	CE Dr Pitico	AA Asa Branca/Inicial Transportes			AA Guadalajara/Extreme Service/Express

Sorocaba, 30 de novembro de 2011.

Maria Cristina Paes Pieralini
Chefe da Seção de Desenvolvimento
de Atividades Esportivas

Ivan Gonçalves Jardim Filho
Chefe da Divisão de
Eventos Esportivos

SES

Secretaria da Saúde

Área da Vigilância em Saúde
Seção de Controle de Zoonoses
Rua Humberto de Campos, 541 - Jd. Zulmira

Através da presente, a Área da Vigilância em Saúde, Seção de Controle de Zoonoses notifica:

Ficam os contribuintes abaixo relacionados, cientificados de que foram lavrados Autos de Imposição de Penalidade, por terem contrariado a Lei Municipal 8.354/2007.

Processo: 30.522/2011
Nome: Bruno Belizário
Endereço: Av. Chico Xavier, nº 314 - Ana Paula Eleutério
Auto de Imposição de Penalidade nº 176
Motivo: Não fazer limpeza de imóvel e manter lixo orgânico exposto ao tempo, propiciando a proliferação de animais sinantrópicos.

Processo: 30.521/2011
Nome: Francisco Carlos de Oliveira
Endereço: Arthur Gomes, nº 629 - Centro
Auto de Imposição de Penalidade nº 177
Motivo: Não proceder limpeza de inservíveis, matos e outros, propiciando a proliferação de animais da fauna sinantrópica.

Processo: 30.520/2011
Nome: Rosemari de Fátima Cagnoni
Endereço: João Tibúrcio dos Santos, nº 123 - Jardim Novo Eldorado
Auto de Imposição de Penalidade nº 178
Motivo: Permitir permanência de animais (cães) em via pública.

Processo: 30.519/2011
Nome: Elisabeth Aust
Endereço: Um, nº 151 (lado esquerdo do 145) - Genebra
Auto de Imposição de Penalidade nº 179
Motivo: Manter inservíveis com coleções líquidas e plantas na água permitindo proliferação de animais sinantrópicos.

Processo: 29.842/2011
Nome: Estacionamento Aratú Marques - ME
Endereço: Arthur Martins, nº 169 - Centro
Auto de Imposição de Penalidade nº 180
Motivo: Manter pneus com coleções líquidas e larvas de mosquito.

Processo: 29.845/2011
Nome: Jéssica Pereira dos Santos
Endereço: Uruguai, nº 226 - Barcelona
Auto de Imposição de Penalidade nº 181
Motivo: Não fazer limpeza adequada de terreno e manter inservíveis com coleções líquidas.

Processo: 29.841/2011
Nome: Eplastic Com. de Materiais Plásticos Ltda
Endereço: Estrada do Laureano, nº 540 - Êden
Auto de Imposição de Penalidade nº 182 - (reincidência)
Motivo: Manter materiais recicláveis (plásticos, bombonas, copos e outros) com acúmulo de coleções líquidas.

Processo: 29.653/2011
Nome: Nair Maria de Jesus
Endereço: Av. Itavuvu, nº 3.961 - Santa Cecília

Auto de Imposição de Penalidade nº 183
Motivo: Acúmulo de lixo e inservíveis em terreno de sua propriedade na Rua Lázaro Lopes de Oliveira, nº 38 - Santa Cecília

Processo: 29.656/2011
Nome: Valdir Santos da Silva
Endereço: Ovídio Correa, nº 193 - Vila Tupã
Auto de Imposição de Penalidade nº 184
Motivo: Armazenar inservíveis com coleções líquidas, propiciando proliferação de animais sinantrópicos em terreno na mesma rua, atrás da escola.

Processo: 29.655/2011
Nome: Airton Braz de Lima
Endereço: Izabel Jurado Requena, nº 54 - Jardim Prestes de Barros
Auto de Imposição de Penalidade nº 185
Motivo: Manter animais (caprêdeos) em área urbana.

Processo: 29.657/2011
Nome: Lúcia Maria Correia de Carvalho
Endereço: Antonio Vieira Rodrigues, nº 28 - Jardim Florinda
Auto de Imposição de Penalidade nº 186
Motivo: Acúmulo de inservíveis e mato alto, propiciando a proliferação de animais sinantrópicos.

Processo: 29.654/2011
Nome: Benedito Francisco da Rosa
Endereço: Jorge Caracante, nº 250 - Vila Haro
Auto de Imposição de Penalidade nº 187
Motivo: Manter inservíveis com coleções líquidas, propiciando a proliferação de animais sinantrópicos.

Processo: 31.091/2011
Nome: Luvézini Alberto Neto
Endereço: Dos Andes, nº 318 - Parada do Alto
Auto de Imposição de Penalidade nº 188
Motivo: Não fazer limpeza adequada de terreno e manter inservíveis com coleções líquidas.

Processo: 31.422/2011
Nome: Jorge Calafange Bezerra
Endereço: Estrada Velha de São José, nº 93 - Brigadeiro Tobias
Auto de Imposição de Penalidade nº 189
Motivo: Manter recicláveis (paletes, copos, capacete e outros) com coleções líquidas e larvas.

Processo: 29.765/2011
Nome: Jurandir de Abreu - ME
Endereço: Atanázio Soares, nº 1.350 - Vila Carol
Auto de Imposição de Penalidade nº 190
Motivo: Manter sucatas, recicláveis (vidros e potes) com acúmulo de água.

Sorocaba, 30 de Novembro de 2011.

Consuelo Taciana Wanderley Matiello
Diretora de Área da Vigilância em Saúde

Leandro Arruda
Chefe de Seção de Controle de Zoonoses

FUNSERV

PORTARIA Nº 33/2011

ANA PAULA FAVERO SAKANO, Presidente da Fundação da Seguridade Social dos Servidores Públicos Municipais de Sorocaba, no uso de suas atribuições legais, resolve designar, **MONICA MACIEL PEREIRA SPUZZILLO**, para exercer, em substituição, o cargo de Chefe de Divisão Administrativa e Operacional, a partir de 01/12/2011, enquanto perdurar o afastamento da Sra. Marise de Souza Simão Haro Firmo. Sorocaba, em 01 de Dezembro de 2011.

ANA PAULA FAVERO SAKANO
PRESIDENTE

PORTARIA Nº 34/2011

ANA PAULA FAVERO SAKANO, Presidente da Fundação da Seguridade Social dos Servidores Públicos Municipais de Sorocaba, no uso de suas atribuições legais, resolve designar, **ADRIANA REGINA MARTINETTO BRIENZE**, para exercer, em substituição, o cargo de Chefe do Setor Administrativo e Financeiro, a partir de 01/12/2011, enquanto perdurar o afastamento da Sra. Mônica Maciel Pereira Spuzzillo. Sorocaba, em 01 de Dezembro de 2011.

ANA PAULA FAVERO SAKANO
PRESIDENTE

ATO CONCESSÓRIO DE PENSÃO PORTARIA FUNSERV – DPA Nº 031/2011

Ana Paula Favero Sakano, Presidente da Fundação da Seguridade Social dos Servidores Públicos Municipais de Sorocaba, no uso de suas atribuições legais, concede pensão a **LUIZA GONÇALVES RODRIGUES** (esposa), dependente de MANUEL SOUSA RODRIGUES, funcionário (a) público aposentado, falecido (a) em 04/10/2011, retroagindo seus efeitos a contar da data do óbito. Sorocaba, 28 de novembro de 2011.

ANA PAULA FAVERO SAKANO
Presidente da FUNSERV

ATO CONCESSÓRIO DE PENSÃO PORTARIA FUNSERV – DPA Nº 032/2011

Ana Paula Favero Sakano, Presidente da Fundação da Seguridade Social dos Servidores Públicos Municipais de Sorocaba, no uso de suas atribuições legais, concede pensão a **ODETE MARIA DA COSTA** (esposa), dependente de CICERO ALVES DA COSTA, funcionário (a) público aposentado, falecido (a) em 17/10/2011, retroagindo seus efeitos a contar da data do óbito. Sorocaba, 28 de novembro de 2011.

ANA PAULA FAVERO SAKANO
Presidente da FUNSERV

ATO CONCESSÓRIO DE PENSÃO PORTARIA FUNSERV – DPA Nº 033/2011

Ana Paula Favero Sakano, Presidente da Fundação da Seguridade Social dos Servidores Públicos Municipais de Sorocaba, no uso de suas atribuições legais, concede pensão a **OLGA DA SILVA SANCHES** (esposa), dependente de JULIO SANCHES TOLEDO, funcionário (a) público aposentado, falecido (a) em 22/10/2011, retroagindo seus efeitos a contar da data do óbito.

RESOLUÇÃO FUNSERV Nº 003/2011, DE 02 DE DEZEMBRO DE 2011.

Dispõe sobre as aplicações dos recursos do Regime Próprio de Previdência Social do Município de Sorocaba. ANA PAULA FÁVERO SAKANO, Presidente da Fundação da Seguridade Social dos Servidores Públicos Municipais de Sorocaba, considerando a necessidade de atender a Resolução BACEN Nº 3.922, de 25 de novembro de 2010 e Portaria do Ministério da Previdência Social nº 155, de 15 de maio de 2008, resolve publicar a Política de Investimentos dos Recursos Previdenciários.

SEÇÃO I - DOS PRINCÍPIOS BÁSICOS

Artigo 1º – Fica estabelecido que os recursos do Regime Próprio de Previdência Social do Município de Sorocaba devem ser aplicados de acordo com a legislação vigente e as disposições desta resolução, tendo presentes as condições de segurança, rentabilidade, solvência, liquidez e transparência.

SEÇÃO II - DO MODELO DE GESTÃO

Artigo 2º - A FUNSERV adotará o modelo de gestão próprio, com decisões relativas a Política de Investimentos de competência do Presidente da FUNSERV, Diretoria Executiva, Conselho Administrativo, Conselho Fiscal e Comitê de Investimentos. Parágrafo único – O artigo 2º da Portaria do Ministério da Previdência Social nº 155 de 15 de maio de 2008 será atendido por um dos ocupantes dos cargos de : Diretor Administrativo e Financeiro, Diretor de Previdência e Assistência Social ou Chefe da Divisão Administrativa e Operacional, que se submeterá a exame de certificação organizado por entidade autônoma de reconhecida capacidade técnica e difusão no mercado brasileiro de capitais.

tos a contar da data do óbito.
Sorocaba, 28 de novembro de 2011.

ANA PAULA FAVERO SAKANO
Presidente da FUNSERV

ATO CONCESSÓRIO DE PENSÃO PORTARIA FUNSERV – DPA Nº 034/2011

Ana Paula Favero Sakano, Presidente da Fundação da Seguridade Social dos Servidores Públicos Municipais de Sorocaba, no uso de suas atribuições legais, concede pensão a **LAZARA CORREA DE OLIVEIRA** (esposa), dependente de OLAVO RODRIGUES DE OLIVEIRA, funcionário (a) público aposentado, falecido (a) em 23/10/2011, retroagindo seus efeitos a contar da data do óbito. Sorocaba, 28 de novembro de 2011.

ANA PAULA FAVERO SAKANO
Presidente da FUNSERV

ATO CONCESSÓRIO DE PENSÃO PORTARIA FUNSERV – DPA Nº 035/2011

Ana Paula Favero Sakano, Presidente da Fundação da Seguridade Social dos Servidores Públicos Municipais de Sorocaba, no uso de suas atribuições legais, concede pensão a **LEILA DE JESUS FERRAZ TORTELLI DA ROSA** (esposa), **MIGUEL LUCAS FERRAZ TORTELLI DA ROSA** (filho), e **MIRYANA FERRAZ TORTELLI DA ROSA** (filha), dependente de SERGIO FERNANDO TORTELLI DA ROSA, funcionário (a) público do Serviço Autônomo de Água e Esgoto de Sorocaba - SAAE, falecido (a) em 23/10/2011, retroagindo seus efeitos a contar da data do óbito. Sorocaba, 28 de novembro de 2011.

ANA PAULA FAVERO SAKANO
Presidente da FUNSERV

ATO CONCESSÓRIO DE PENSÃO PORTARIA FUNSERV – DPA Nº 036/2011

Ana Paula Favero Sakano, Presidente da Fundação da Seguridade Social dos Servidores Públicos Municipais de Sorocaba, no uso de suas atribuições legais, concede pensão a **MARIA LUIZA PEREIRA GASPARG FARINHA** (esposa), dependente de JOSE DIAS FARINHA, funcionário (a) público aposentado, falecido (a) em 30/10/2011, retroagindo seus efeitos a contar da data do óbito. Sorocaba, 28 de novembro de 2011.

ANA PAULA FAVERO SAKANO
Presidente da FUNSERV

ATO CONCESSÓRIO DE PENSÃO PORTARIA FUNSERV – DPA Nº 037/2011

Ana Paula Favero Sakano, Presidente da Fundação da Seguridade Social dos Servidores Públicos Municipais de Sorocaba, no uso de suas atribuições legais, concede pensão a **CLAUDIA ATHAYDE DE SOUZA** (esposa), dependente de SILAS CAMARGO NEVES JUNIOR, funcionário (a) público da Prefeitura Municipal de Sorocaba, falecido (a) em 31/10/2011, retroagindo seus efeitos a contar da data do óbito. Sorocaba, 28 de novembro de 2011.

ANA PAULA FAVERO SAKANO
Presidente da FUNSERV

SEÇÃO III – DA ALOCAÇÃO DE RECURSOS

Artigo 3º - As aplicações dos recursos serão realizadas com transparência nos ativos autorizados pela legislação vigente e na forma expressa desta resolução.

Parágrafo único: - Os recursos serão alocados em Títulos Públicos Federais, Fundos de Investimentos Específicos, Poupança, Operações Compromissadas e Fundos de Investimentos Imobiliários.

Artigo 4º - Os segmentos de aplicação utilizados serão aqueles definidos pela legislação em vigor e limitados conforme segue:

I - Até 100 % (cem por cento) no segmento renda fixa.

II - Até 30% (trinta por cento) no segmento renda variável.

III – Até 1% (um por cento) em disponíveis financeiros e sem limite para alocação em imóveis no segmento imobiliário. § 1º - No segmento de Imóveis poderão ser alocados os valores, desde que precedido de avaliação por profissionais credenciados.

§ 2º - Até 15% (quinze por cento) em operações compromissadas, que serão permitidas desde que lastreadas em títulos públicos federais.

§ 3º - Os limites de investimentos por ramo de ativo, fundos de investimentos e composição de ativos estão previstos abaixo :

ITENS	ALOCAÇÃO DOS RECURSOS	LIMITES MÁXIMOS	
		LIM. 3922/10	POLIT.INV.
	RENDA FIXA – ARTIGO 7º		
1	Títulos Tesouro Nacional – SELIC – Artigo 7º, I, “a”	100%	100%
2	FI 100% Títulos TN – Artigo 7º, I, “b”	100%	100%
3	Operações Compromissadas – Artigo 7º, II	15%	15%
4	FI Renda Fixa/Referenciados RF – Artigo 7º, III	80%	80%
5	FI de Renda Fixa – Artigo 7º, V	20%	20%
6	FI em Direitos Creditórios – Aberto – Artigo 7º, VI	15%	5%
7	FI em Direitos Creditórios – Fechado – Art. 7º, VII “a”	5%	2%
8	FI Renda Fixa “Crédito Privado” – Art. 7º, VII , “b”	5%	1%
	RENDA VARIÁVEL – ARTIGO 8º		
9	FI Ações Referenciadas – Artigo 8º, I	30%	10%
10	FI de Índices Referenciados em Ações – Artigo 8º, II	20%	5%
11	FI em Ações – Artigo 8º, III	15%	2%
12	FI Multimercado – aberto – Artigo 8º, IV	5%	2%
13	FI em Participações – fechado – Artigo 8º, V	5%	1%
14	FI Imobiliário – cotas negociadas em bolsa, Artigo 8º, VI	5%	1%

SUBSEÇÃO I - DOS TÍTULOS PÚBLICOS FEDERAIS

Artigo 5º - O Comitê de Investimentos aprovará pela maioria de seus membros a aquisição de novos títulos públicos ou venda dos já em carteira.

§ 1º - Para aquisição de títulos será definido seu tipo, o vencimento e o valor previsto da aquisição, devendo ser consultado o preço médio praticado pelo mercado, não podendo seu valor ser inferior a 5% (cinco por cento) desse.

§ 2º - Para venda de títulos deverá ser consultado o preço médio praticado pelo mercado, não podendo o valor da venda ser inferior a 5% (cinco por cento) desse.

§ 3º - As operações que envolvam os ativos previstos no § 1º deste artigo deverão ser realizadas por meio de plataformas eletrônicas administradas por sistemas autorizados a funcionar pelo Banco Central do Brasil ou pela Comissão de Valores Mobiliários (CVM), nas suas respectivas áreas de competência, admitindo-se, ainda, aquisições em ofertas públicas do Tesouro Nacional por intermédio das instituições constantes do Artigo 9º.

SUBSEÇÃO II – DOS FUNDOS DE INVESTIMENTOS ESPECÍFICOS

Artigo 6º - Para aplicação dos recursos em moeda corrente somente serão utilizados os fundos de investimentos dos tipos: Exclusivos de Títulos Públicos Federais, Referenciados, Renda Fixa, Ações, Multimercado, Direitos Creditórios, Imobiliários, Participações com as seguintes características:

I – até 100% (cem por cento) exclusivo de Títulos Públicos Federais – fundos de investimento referenciados e de renda fixa compostos exclusivamente por títulos públicos federais, operações compromissadas lastreadas por títulos públicos federais, operações de “hedge” de futuros limitada até uma vez o patrimônio do fundo de investimento e cuja política de investimento assuma o compromisso de buscar o retorno de um dos subíndices do Índice de Mercado Anbima (IMA) ou do Índice de Duração Constante Anbima (IDKA), com exceção de qualquer subíndice atrelado à taxa de juros de um dia;

II – até 80% (oitenta por cento) em cotas de fundos de investimento classificados como renda fixa ou como referenciados em indicadores de desempenho de renda fixa, constituídos sob a forma de condomínio aberto e cuja política de investimento assuma o compromisso de buscar o retorno de um dos subíndices do Índice de Mercado Anbima (IMA) ou do Índice de Duração Constante Anbima (IDKA), com exceção de qualquer subíndice atrelado à taxa de juros de um dia;

III – até 30% (trinta por cento) em cotas de fundos de investimento classificados como renda fixa ou como referenciados em indicadores de desempenho de renda fixa, constituídos sob a forma de condomínio aberto;

IV – até 5% (cinco por cento) em cotas de fundos de investimento em direitos creditórios, constituídos sob a forma de condomínio aberto;

V – até 2% (dois por cento) em cotas de fundos de investimento em direitos creditórios, constituídos sob a forma de condomínio fechado;

VI – até 1% (um por cento) em cotas de fundos de investimento classificados como renda fixa ou como referenciados em indicadores de desempenho de renda fixa que contenham em sua denominação a expressão “crédito privado”.

VII – até 10% (dez por cento) em cotas de fundos de investimento constituídos sob a forma de condomínio aberto e classificados como referenciados que identifiquem em sua denominação e em sua política de investimento indicador de desempenho vinculado ao índice Ibovespa, IBRX ou IBRX-50;

VIII – até 5% (cinco por cento) em cotas de fundos de índices referenciados em ações, negociadas em bolsa de valores, admitindo-se exclusivamente os índices Ibovespa, IBRX e IBRX-50;

IX – até 2% (dois por cento) em cotas de fundos de investimento em ações, constituídos sob a forma de condomínio aberto, cujos regulamentos dos fundos determinem que as cotas de fundos de índices referenciados em ações que compõem suas carteiras estejam no âmbito dos índices Ibovespa, IBRX e IBRX-50;

X – até 2% (dois por cento) em cotas de fundos de investimento classificados como multimercado, constituídos sob a forma de condomínio aberto, cujos regulamentos determinem tratar-se de fundos sem alavancagem;

XI – até 1% (um por cento) em cotas de fundo de investimento em participações, constituídos sob a forma de condomínio fechado;

XII – até 1% (um por cento) em cotas de fundos de investimento imobiliário, com cotas negociadas em bolsa de valores.

§ 1º - A escolha de novos fundos será realizada mediante comparativos de rentabilidade, volatilidade, risco em função dos indexadores e objetivos de rentabilidade dentro das instituições pré-definidas e também análise da composição, os prospectos e regulamentos dos mesmos.

§ 2º - Poderão ser utilizados os fundos de investimento em cotas, desde que respeitados as mesmas características apontadas por fundos de investimentos equivalente, e de seus limites.

SUBSEÇÃO IV - DA POUPANÇA

Artigo 7º - A aplicação em poupança dos recursos em moeda corrente fica limitada em 20% (vinte por cento) nas instituições financeiras previstas no Artigo 9º.

SUBSEÇÃO V - DOS FUNDOS DE INVESTIMENTO IMOBILIÁRIOS

Artigo 8º - Fica permitida a utilização dos fundos de investimento imobiliários sem limite de valor, desde que as cotas sejam integralizadas somente com os bens imóveis pertencentes ao Regime Próprio de Previdência Social.

Parágrafo único – e/ou até 1% (um por cento) em cotas de fundos de investimento imobiliário, com cotas negociadas em bolsa de valores.

SEÇÃO IV - DA ESCOLHA DAS INSTITUIÇÕES FINANCEIRAS

Artigo 9º - As instituições financeiras a serem utilizadas deverão ser preferencialmente os bancos oficiais com funcionamento autorizado pelo Banco Central do Brasil e classificação de “rating” de baixo risco de crédito equivalente e acima ao “BBB.br”

realizada por agência classificadora em funcionamento no país.

Parágrafo único - Até que se realize o disposto no artigo 27º, os recursos em moeda corrente ficam mantidos nas atuais instituições, a saber:

I - CAIXA ECONÔMICA FEDERAL
 II - BANCO DO BRASIL
 III - BANCO BRADESCO
 IV - BANCO SANTANDER
 V - **ITAÚ UNIBANCO S.A.**

SEÇÃO V - DO INDEXADOR E DA RENTABILIDADE MÍNIMA

Artigo 10 - O indexador primário da carteira é a variação do CDI (Certificado de Depósito Interbancário divulgado pelo Banco Central do Brasil), o indexador secundário será o INPC (Índice Nacional de Preços ao Consumidor) mais 6% (seis por cento)
 Artigo 11 - A rentabilidade mínima anual será de 90% (noventa por cento) do CDI e/ou 100% (cem por cento) do INPC mais 6% (seis por cento).

Parágrafo único - O Comitê de Investimentos reunir-se-á ordinariamente a cada trimestre para discussão e adoção de medidas necessárias para o cumprimento da rentabilidade mínima.

SEÇÃO VI - DA DISTRIBUIÇÃO DOS RECURSOS

SUBSEÇÃO I - ESTRATÉGIA DE DISTRIBUIÇÃO DE RECURSOS

Artigo 12 - Os recursos serão distribuídos entre as instituições financeiras autorizadas, vedada a aplicação dos recursos acima de 40% (quarenta por cento) de sua totalidade em uma única instituição.

SUBSEÇÃO II - DA ESTRATÉGIA DE TRANSFERÊNCIA DE RECURSOS

Artigo 13 - Os recursos em moeda corrente poderão ser redistribuídos ou transferidos na sua totalidade ou parcialmente dentro das opções de investimento previstas na Seção III e nas instituições do Artigo 9º, pelo Presidente, Diretoria Executiva, Comitê de Investimentos e Conselho Administrativo limitado mensalmente, a saber:

I - Até 30% (trinta por cento) do total de recursos pelo Presidente e Diretor Administrativo e Financeiro;

II - Acima de 30% (trinta por cento) até 60% (sessenta por cento) do total de recursos com aprovação do Comitê de Investimentos;

III - Acima de 60% (sessenta por cento) do total de recursos com aprovação do Comitê de Investimentos e do Conselho Administrativo.

Artigo 14 - Fica permitida pelo Comitê de Investimentos transferências de emergência até a totalidade dos recursos em moeda corrente existentes entre as instituições pré-aprovadas por um período de até 15 (quinze) dias, submetendo-se à aprovação do Conselho Administrativo a operação realizada.

SUBSEÇÃO III - DO RESGATE DE VALORES

Artigo 15 - Os valores a serem resgatados para atender as despesas previdenciárias e administrativas, serão movimentados pelo Presidente da FUNSERV e Diretor Administrativo Financeiro, até o limite de 1,7 (um inteiro e sete décimos) do valor da folha previdenciária do mês anterior.

SUBSEÇÃO IV - DOS LIMITES EM ÚNICO EMISSOR OU FUNDO PREVIDENCIÁRIO

Artigo 16 - Fica limitado a 20% (vinte por cento) dos recursos em moeda corrente as aplicações em títulos ou valores mobiliários de emissão de uma mesma pessoa jurídica, de sua controladora, de entidade por ela direta ou indiretamente controlada e de coligada ou quaisquer outras sociedades sob controle comum.

Parágrafo único. O limite estabelecido no caput não se aplica aos títulos de emissão do Tesouro Nacional.

Artigo 17 - Fica limitado a 20% (vinte por cento) dos recursos em moeda corrente do Regime de Previdência Social em um mesmo fundo de investimento de renda fixa ou em fundo de investimento de ações referenciados em índice Ibovespa, IBrX ou IBrX-50.

SEÇÃO VII - DOS RISCOS

Artigo 18 - Além dos limites da resolução, ficam incluídos os seguintes limites de exposição a risco, conforme segue:

SUBSEÇÃO I - RISCO DE CRÉDITO

Artigo 19 - Na aplicação de recursos financeiros que exijam classificação do risco de crédito das emissões e dos emitentes (instituições financeiras) a decisão será fundamentada em classificações de risco baixo acima de BBB.br.

SUBSEÇÃO II - RISCO DE MERCADO

Artigo 20 - A volatilidade anual máxima deverá ser monitorada de tal forma a não exceder os parâmetros de mercado para seus similares.

SUBSEÇÃO III - RISCO DE LIQUIDEZ

Artigo 21 - Será realizado monitoramento dos prazos de vencimento dos fluxos de ativos e passivos.

SEÇÃO VIII - DAS COMPETÊNCIAS

SUBSEÇÃO I - DO COMITÊ DE INVESTIMENTOS

Artigo 22 - O Comitê de investimento é o órgão técnico de apoio do Conselho Administrativo e será composto pelo Presidente da FUNSERV, Diretoria Executiva, dois Membros do Conselho Administrativo, indicados por este.

Artigo 23 - A competência do Comitê de investimentos é:

I - Analisar todas as linhas de investimentos e ativos;

II - Pré-análise das instituições financeiras a serem utilizadas para investimentos, movimentações e custódia dos recursos;

III - Definição dos Títulos públicos a serem adquiridos e vendidos conforme artigo 5º;

IV - Definição dos Fundos de Investimentos a serem utilizados;

V - Definição e realização de transferências superiores a 30% e até 60% dos recursos para outros ativos visando majorar as rentabilidades e minimizar os riscos.

Parágrafo único - O Comitê de investimento poderá solicitar avaliação técnica de consultoria de ativos.

SUBSEÇÃO II - DO PRESIDENTE DA FUNSERV

Artigo 24 - Compete ao Presidente da FUNSERV em conjunto com o Diretor Administrativo e Financeiro:

I - A execução da política de investimentos.

II - Movimentação de valores.

III - Definição de saques até o limite estabelecido no artigo 15.

IV - Definição de transferências de valores conforme artigo 13, melhorando a rentabilidade ou reduzindo os riscos.

V - Dar conhecimento da política de investimentos e suas alterações ao Ministério da Previdência Social, entes públicos municipais e segurados do R.P.P.S., através do Diário Oficial do Município e na rede mundial de computadores - internet.

SEÇÃO IX - DA FISCALIZAÇÃO E DO MONITORAMENTO

Artigo 25 - O Conselho Fiscal e o Conselho Administrativo são os órgãos responsáveis pela fiscalização do cumprimento desta resolução.

Parágrafo único - O Presidente da FUNSERV e o Diretor Administrativo e Financeiro disponibilizarão o acesso às informações e dados necessários para fiscalização.

Artigo 26 - Será monitorado por Consultorias Econômica e Financeira todos os riscos e limites desta resolução, demonstrado através de relatórios.

SEÇÃO X - DA VIGÊNCIA.

Artigo 27 - A política de investimentos será revista anualmente no mês de novembro pelo Conselho Administrativo, Comitê de Investimentos e Conselho Fiscal.

§ 1º - As reuniões deverão ter a presença mínima de 21 (vinte e um) membros, e as decisões deverão ser aprovadas por 2/3 (dois terços) dos participantes.

§ 2º - As reuniões serão presididas pelo Presidente do Conselho Administrativo e na ausência deste pelo Presidente da FUNSERV.

SEÇÃO XI - DAS DISPOSIÇÕES FINAIS

Artigo 28 - A FUNSERV promoverá cursos de capacitação e treinamento aos responsáveis pela gestão da política de investimentos.

Artigo 29- Esta Resolução e suas alterações serão publicadas no Diário Oficial do Município e divulgadas na rede mundial de computadores - internet.

Parágrafo único - A publicidade prevista no caput será efetuada no prazo de 30 (trinta) dias contados de sua aprovação.

Artigo 30 - Esta Resolução entra em vigor a partir de 01 de janeiro de 2012, ficando expressamente revogada a Resolução Número 003/2008.

ANA PAULA FÁVERO SAKANO
 Presidente

RESOLUÇÃO FUNSERV Nº 004/2011, DE 02 DE DEZEMBRO DE 2011 Dispõe sobre as aplicações dos recursos da Assistência à Saúde .

ANA PAULA FÁVERO SAKANO, Presidente da Fundação da Seguridade Social dos Servidores Públicos Municipais de Sorocaba, considerando a necessidade de zelar pelos recursos da Assistência à Saúde do Servidor Público Municipal e seus dependentes, nos termos da Lei N.6039/99, resolve publicar a Política de Investimentos da Assistência à Saúde.

Artigo 1º - Os recursos da Assistência à Saúde devem ser aplicados de acordo com as disposições desta resolução e as regras estabelecidas na Resolução 003/2011 de 02 de dezembro de 2011, tendo presentes as condições de segurança, rentabilidade, solvência, liquidez e transparência.

Artigo 2º - O modelo de gestão adotado pela FUNSERV é a gestão própria e as decisões relativas aos investimentos são de competência exclusiva do Presidente da FUNSERV, Diretor Administrativo e Financeiro, Conselho Administrativo, Conselho Fiscal e Comitê de Investimentos.

Artigo 3º - O Comitê de investimento é o órgão técnico de apoio do Conselho Administrativo e será composto pelo Presidente da FUNSERV, Diretor Administrativo e Financeiro, Gestor da Saúde, um membro indicado pelo Conselho Administrativo, e um indicado pelo Comitê Gestor da Saúde.

Artigo 4º - Os valores a serem resgatados para honrar os diversos compromissos, serão movimentados pelo Presidente e Diretor Administrativo Financeiro, até o limite de 20% do total dos recursos da Assistência à Saúde.

Artigo 5º - Esta Resolução e suas alterações serão publicadas no Diário Oficial do Município e divulgadas na rede mundial de computadores - internet.

Parágrafo único - A publicidade prevista no caput será efetuada no prazo de 30 (trinta) dias contados de sua aprovação.

Artigo 6º - Esta Resolução entra em vigor a partir de 01 de janeiro de 2012. , ficando expressamente revogada a Resolução Número 004/2008.

Sorocaba, 02 de dezembro de 2011.

ANA PAULA FÁVERO SAKANO
 Presidente

EDITAL DE CONVOCAÇÃO

Nos termos da legislação vigente, Ana Paula Fávero Sakano, Presidente da Fundação da Seguridade Social dos Servidores Públicos Municipais de Sorocaba no uso de suas atribuições legais, convoca o concursado abaixo relacionado, nomeado através de portaria datada de 02/12/2011 a tomar posse dentro do prazo máximo de 05 dias a partir desta publicação. O não cumprimento deste prazo implicará na perda dos direitos decorrentes de sua classificação no Concurso Público

Portaria	Nome	Cargo
32/2011	Ronaldo Soares da Rosa	Auxiliar de Administração

ANA PAULA FAVERO SAKANO
 PRESIDENTE FUNSERV

PORTARIA Nº 29/2011

A Presidente da Fundação da Seguridade Social dos Servidores Públicos Municipais de Sorocaba, no uso de suas atribuições legais,

Resolve:

Artigo 1º - Criar a Comissão Permanente de Sindicâncias - CPS

Artigo 2º - Ficam designados os servidores Carlos Eduardo Barbosa João, Diretor Administrativo e Financeiro, Maria do Socorro Souza Lima, Diretora de Previdência e Assistência Social e Laíde Aparecida Pinto Trindade, Gestora de Saúde, para conduzirem os trabalhos da CPS, ficando a presidência sob a responsabilidade do primeiro.

Artigo 3º - Esta portaria entrará em vigor a partir de 02 de dezembro de 2011.

Sorocaba, 02 de dezembro de 2011.

ANA PAULA FAVERO SAKANO
 Presidente FUNSERV

PORTARIA Nº 32/2011 (Dispõe sobre a nomeação de funcionário)

A Presidente da Fundação da Seguridade Social dos Servidores Públicos Municipais de Sorocaba, no uso de suas atribuições legais,

Resolve :

Artigo 1º - Nomear para o cargo de Auxiliar de Administração, criado pela Lei Municipal nº 4.491/94 de março de 1994 e ampliado pela Lei nº 7.953 de 09 de outubro de 2006, **RONALDO SOARES DA ROSA**, aprovado (a) no concurso público nº 005/2010.

Artigo 2º - O funcionário será regido pelo Estatuto dos Servi-

dores Públicos Municipais de Sorocaba, criado pela Lei Municipal de nº 3.800/91 de 02 de dezembro de 1.991.
 Artigo 3º - Esta portaria entrará em vigor a partir de 02 de dezembro de 2011, revogadas as disposições em contrário. Sorocaba, 02 de dezembro de 2011.

ANA PAULA FAVERO SAKANO
 Presidente FUNSERV

PORTARIA nº 30/2011

Ana Paula Fávero Sakano, Presidente da Fundação da Seguridade Social dos Servidores Públicos Municipais de Sorocaba, no uso de suas atribuições legais, resolve revogar a Portaria nº 027/2011, de 25 de novembro de 2011, que nomeou **ALMIR APARECIDO DA SILVA**, para exercer o cargo de Auxiliar de Administração, em decorrência de sua desistência.
 Sorocaba, 01 de dezembro de 2011.

ANA PAULA FAVERO SAKANO
 Presidente

PORTARIA nº 31/2011

Ana Paula Fávero Sakano, Presidente da Fundação da Seguridade Social dos Servidores Públicos Municipais de Sorocaba, no uso de suas atribuições legais, resolve revogar a Portaria nº 028/2011, de 25 de novembro de 2011, que nomeou **MARIA AUGUSTA CARDOZO CURTO**, para exercer o cargo de Auxiliar de Administração, em decorrência de sua desistência.
 Sorocaba, 01 de dezembro de 2011.

ANA PAULA FAVERO SAKANO
 Presidente

Resolução nº 002/2011

ANA PAULA FÁVERO SAKANO, presidente da Fundação da Seguridade Social dos Servidores Públicos Municipais de Sorocaba no uso de suas atribuições legais:

Considerando a necessidade de atender a Resolução 9/98 do Tribunal de Contas do Estado de São Paulo na instrução nº 02/2008;

Resolve:

Publicar a tabela de salários dos cargos e funções da FUNSERV-Sorocaba, baseado no reajuste salarial concedido através da

Lei nº 9.471 de 18 de fevereiro de 2011.

CARGO	CLASSE	PADRÃO	GRATIFICAÇÃO
40%			NÍVEL
UNIVERSITÁRIO			
Denominação			Valor
Presidente		Subsídio	12.560,81
Vice-Presidente		Sem Remuneração	
Diretor Administrativo- Financeiro		Salário -base	6.433,10
Diretor da Previdência e Assistência Social		Salário -base	6.433,10
Chefe de Divisão		Salário -base	5.048,80
Chefe de Seção		Salário base	3.768,24
Auxiliar de Administração I		Salário base	854,58
Assistente Social I		Salário base	2.620,74
Conselho Fiscal – RPPS		Gratificação	22,87
Conselho Administrativo – RPPS		Gratificação	22,87
Comitê de Consultoria e Fiscalização – Saúde		Gratificação	85,12
Médico I		Salário – Hora	36,76
Auxiliar de Enfermagem I		Salário base	1.451,07
Contador I		Salário base	2.341,53
Motorista I		Salário base	1.094,63
Servente I		Salário base	748,48
Técnico em Informática		Salário base	1.567,15
Procurador		Salário base	2.479,10
Técnico em Enfermagem		Salário Hora	10,51

- Salário Base do Cargo , não incluindo as vantagens pessoais
- Gratificação por comparecimento em reuniões ordinárias

Sorocaba, 02 de dezembro de 2011.

ANA PAULA FÁVERO SAKANO
Presidente**SEDU**

Secretaria da Educação

**EDITAL SEDU/GS Nº.29 de 1º
de dezembro de 2011**

A Secretaria da Educação torna públicas pelo presente Edital, as instruções relativas ao período de inscrição para classificação nos Centros de Educação Infantil que atendem crianças da Educação Infantil-Creche e Pré Escola- para o preenchimento de vagas relativas ao ano letivo de 2012, com início no mês de fevereiro, conforme a RESOLUÇÃO SEDU/GS Nº. 34/2008 e PORTARIA SEDU/GS Nº20/2008.

I- DA INSCRIÇÃO

- As inscrições para classificação em todos os Centros de Educação Infantil (CEIs) que atendem às crianças nascidas entre abril de 2006 a outubro de 2011 estarão abertas nos dias 05, 06, 07 e 08 de dezembro de 2011, das 8h30m às 16h30min.
- A direção do CEI deverá afixar em lugar visível Resolução SEDU/GS Nº. 34/2008 e Portaria SEDU/GS Nº. 20/2008, para conhecimento dos interessados.
- Os responsáveis legais por crianças já matriculadas regularmente na Rede Municipal poderão proceder à inscrição para transferência entre Centros de Educação Infantil de Sorocaba.
- As inscrições poderão ser feitas pelos responsáveis legais na seguinte conformidade:

- Em CEIS que apresentam vagas - QUADROS A, B, C e D.
- Em CEIS que não apresentam vagas - QUADRO E - ficando o candidato classificado no aguardo da disponibilidade de vaga.

- O responsável legal deverá apresentar no ato da inscrição os documentos abaixo relacionados:

- Do responsável legal:
Documento de identidade (certidão de nascimento original ou Registro Geral - RG).
- Do candidato:
Documento de identidade (certidão de nascimento original ou Registro Geral - RG); carteira de vacinação atualizada;
- Do endereço:
Documento comprobatório de residência em Sorocaba (conta de luz, carnês, e/ou contrato de aluguel).

- Para vagas em período integral o responsável legal deverá apresentar, além dos documentos do item 5, os documentos abaixo relacionados de acordo com a Resolução SEDU/GS Nº. 34/2008 e Portaria SEDU/GS Nº. 20/2008:

- Do trabalho:
Carteira profissional (original) dos responsáveis legais;
Comprovante de autônomo (recolhimento dos tributos INSS ou ISS ou comprovante de recolhimento MEI) dos responsáveis legais;
Comprovante de renda dos responsáveis legais;
- Da mãe adolescente:
Comprovante de frequência escolar no período diurno, da mãe adolescente emitido pelo diretor da escola de ensino Público.

- A inscrição será feita conforme tabela de idade abaixo:

Nascidos entre abril de 2011 a outubro de 2011
Nascidos entre abril de 2010 a março de 2011
Nascidos entre abril de 2009 a março de 2010
Nascidos entre abril de 2008 a março de 2009
Nascidos entre abril de 2007 a março de 2008
Nascidos entre abril de 2006 a março de 2007

- O responsável legal pelo candidato à vaga deverá informar, no ato da inscrição, o interesse pela vaga apresentada nos quadros A, B, C ou D ou interesse no quadro E - ficando o candidato classificado no aguardo da disponibilidade de vaga.

- Candidatos gêmeos concorrerão com uma única inscrição.

- O não cumprimento a quaisquer requisitos relacionados no item I DA INSCRIÇÃO, implicará no cancelamento da inscrição.

II DAS VAGAS

- As vagas existentes estão disponibilizadas conforme demonstram os quadros A, B, C e D.

Quadro A - Vagas em Período Integral

CEI/BAIRRO	Nascidos entre abril de 2011 a outubro de 2011- Período Integral	Nascidos entre abril de 2010 a março de 2011- Período Integral	Nascidos entre abril de 2009 a março de 2010- Período Integral	Nascidos entre abril de 2008 a março de 2009 - Período Integral
CEI 02- V1 Santana	---	---	---	12
CEI 07- Sta Rosália	---	---	47	07
CEI 08- V1 Progresso	---	---	---	57
CEI 17 - Jd Sandra	---	---	---	26
CEI 20- Árvore Grande	---	---	23	03
CEI 31- Jd Gonçalves	---	---	---	29
CEI 34- V1 Rica	---	---	---	13
CEI 35- Itanguá	12	04	09	---
CEI 40- Jd Iguatemi	---	---	---	20
CEI 44- V1 Carvalho	---	---	---	27
CEI 46- Retiro S. João	---	---	25	11
CEI 47 - Ipanema do Meio	---	---	19	20
CEI 48- Novo Cajuru	20	38	09	14
CEI 54- Bairro dos Morros	15	07	03	10
CEI 58- Jd Maria do Carmo	15	07	39	13
CEI 59 - Brigadeiro Tobias	15	07	---	01
Cei 60- V1 Jardini	11	---	19	24

CEI 61-Jd Betânia	15	03	---	---
CEI 62-Parada do Alto	15	03	24	---
CEI 63-Alto da Boa Vista	15	03	35	18
CEI 64- Vl Rica	15	14	01	11
CEI 65- jd Novo Mundo	07	03	13	---
CEI 66- Vl Haro	12	15	17	27
CEI 67 - Vl Barão	30	22	02	06
CEI 68- Vl Angélica	15	06	25	11
CEI 69 - Ipiranga	12	09	23	03
CEI 70 - Vl Nova Sorocaba	---	---	---	54
CEI 71- Jd Nova Esperança	15	13	20	01
CEI 72- Aparecidinha	15	11	24	32
CEI 73- Matilde Gavin	15	23	43	31
CEI 74- Jd Pacaembu	15	09	---	10
CEI 75-Pq Laranjeiras	15	32	---	37
Cei 76- Mineirão	15	16	15	---
CEI 78- Vl Sabiá	13	20	01	09
CEI 79- Jd Botucatu	15	13	---	05
CEI 80- Vitória Régia	14	02	---	----
CEI 81 Pq. S. Bento	15	---	25	05
CEI 82- Julio de Mesquita	14	05	44	36
F°				4
CEI 83- Jd Lena	20	09	---	03
CEI 84 - São Guilherme	15	04	19	08
CEI 85 - Jd Montreal	15	05	31	05
CEI 86- Centro 24hs	14 vagas (diurno) 01 vagas (das 22h às 6h)	05vagas (após 19h) 02 vagas (das 22h às 6h)	05 vagas (após 19h) 03 vagas (das 22h às 6h)	01 vaga (após 12h) 07 vagas (das 12h às 17h) 04 vagas (das 22h às 6h)
CEI 87- Conj Ana Paula Eleutério - Habiteto	30	23	25	---
CEI 88- Jd Josane	15	35	06	17

QUADRO B: Vagas em período parcial

UNIDADE	Nascidos entre abril de 2006 a março de 2009
CEI 02-Vila Santana	57
CEI 03-Cerrado	157
CEI 05 Barcelona	191
CEI 07 Santa Rosália	36
CEI 08 Vila Progresso	95
CEI 09 Arco Iris	87
CEI 11 Jd. Belmejo	133
CEI 13 Vinculada Inhayba	18
CEI 14 Vinculada Iporanga	32
CEI 15 Centro	70
CEI 16 Centro	83
CEI 18 Vila Fiore	72

CEI 25 Jd. Europa	58
CEI 28 Parque São Bento	184
CEI 30 Jd. SÃO Paulo	71
CEI 31 Jd. Gonçalves	51
CEI 35 Itanguá	102
CEI 36 Pq. Ouro Fino	141
CEI 38 Vila Gabriel	108
CEI 39 Colorau	71
CEI 40 Jd. Iguatemi	43
CEI 41 Maria Eugenia	105
CEI 43 Jd. Gutierrez	95
CEI 44 Vila Carvalho	72
CEI 45 Laranjeiras	188
CEI 48- Novo Cajuru	84
CEI 50 Ipiranga	82
CEI 52 Vila Melges	101
CEI 66 Vila Haro	44 (nascidos entre abril de 2008 a março de 2009)
CEI 68 Vila Angélica	30 (nascidos entre abril de 2008 a março de 2009)
CEI 70 Nova Sorocaba	56 (nascidos entre abril de 2008 a março de 2009)
CEI 85 Jd. Montreal	74

QUADRO C: Vagas em período parcial

UNIDADE	Nascidos entre abril de 2007 a março de 2008	Nascidos entre abril de 2006 a março de 2007
Cei 10 - Aparecidinha	---	50
CEI 13 - Brigadeiro Tobias	---	45
CEI 14 Éden	---	70
CEI 20 Árvore Grande	14	05
CEI 21 Jd. Zulmira	60	10
CEI 22 Jd. Betânia	66	62
CEI 26 Central Parque	18	18
CEI 27 VL Barão	38	03
CEI 46 Retiro São João	02	06
CEI 48- Vinculada Maria dos Prazeres	60	---
CEI 53 Maria Antonia Prado	53	46
CEI 54 Bairro dos Morros	08	12
CEI 57 Júlio de Mesquita Filho	101	48
CEI 59 Brigadeiro Tobias	49	---
CEI 60 Vila Jardim	13	---
CEI 63 Alto da Boa Vista	10	02
CEI 64 Vila Rica	04	05
CEI 72 Aparecidinha	06	07
CEI 79 Jardim Botucatu	10	---
CEI 83 Jardim Lena	05	---
CEI 84 São Guilherme	43	59
CEI 87 Ana Paula Eleutério - Habiteto	08	---
CEI 88 Jardim Josane	21	---
EM Ary de Oliveira Seabra - Novo Cajuru	---	48
EM Duljara Fernandes de Oliveira	---	26

CEI 75- Pq Laranjeiras	Atende	Atende	Atende	Atende		
CEI 76- Mineirão	Atende	Atende	Atende	Atende		
CEI 78 - Vl Sabiá	Atende	Atende	Atende	Atende		
CEI 79- Jd Botucatu	Atende	Atende	Atende	Atende	Atende	
CEI 80 - Vitória Régia	Atende	Atende	Atende	Atende		
CEI 81- Pq S.Bento	Atende	Atende	Atende	Atende		
CEI 82 - Julio de Mesquita	Atende	Atende	Atende	Atende		
CEI 83 - Jd Lena	Atende	Atende	Atende	Atende		
CEI 84 - São Guilherme	Atende	Atende	Atende	Atende	Atende	Atende
CEI 85- Jd Montreal	Atende	Atende	Atende	Atende	Atende	Atende
CEI 86- Centro	Atende	Atende	Atende	Atende		
CEI 87 - Conj.Hab. Ana Paula Eleutério-Habiteto	Atende	Atende	Atende	Atende	Atende	---
CEI 88- Jd Josane	Atende	Atende	Atende	Atende	Atende	Atende
EM Ary de Oliveira Seabra - Novo Cajuru						Atende
EM Duljara Fernandes de Oliveira						Atende
EM Maria Domingas T. Góes - Vila Carol					Atende	Atende
EM Tereza Ciambelli Gianini - Nova Sorocaba					Atende	Atende
EM Rosa Cury- Jd. Americano					Atende	
EM José Mendes Jd. Hungarês					Atende	Atende
						17
EM Maria Ignez F. Delluno					Atende	Atende
EM João Francisco Rosa- Vila Angélica					Atende	Atende
EM Léa Edy A. Saliba- Jd. Marcelo Augusto					Atende	Atende
EM Paulo F. N. Tortello					Atende	Atende
EM Maria de Lourdes Ayres de Moraes- Santa Marina					Atende	Atende
EM Norma Justa Dall'Ara- Vitória Régia					Atende	Atende
EM Avelino Leite de Camargo- Jd. Nova Esperança					Atende	Atende
EM Genny Kalil Milego- Herbert de Souza					Atende	Atende
EM Inês Rodrigues Cesarotti- Jd. Bonsucesso					Atende	Atende
EM Quinzinho de Barros- Vila Hortência					Atende	Atende
EM Oswaldo Duarte- Wanel Ville					Atende	Atende
EM Walter Carretero-Conj. Habitacional Ana Paula Eleutério						Atende
EM Walter Carretero-Conj. Habitacional					Atende	Atende

Ana Paula Eleutério - Vinculada Salvador Ortega		
EM Prof. Amin Cassar - Jd. São Camilo	Atende	Atende

Unidade não atende a faixa etária: **06/07/08**

IV - DA CLASSIFICAÇÃO E MATRÍCULA

- Os candidatos às vagas constantes nos quadros A ,D e E serão classificados de acordo com o que dispõem os artigos 1º 2º e 3º da Resolução SEDU/GS Nº34/2008 e Portaria SEDU/GS Nº20/2008.
- Os candidatos às vagas dos quadros B e C serão classificados de acordo com a faixa etária em ordem decrescente.
- A classificação dos candidatos será publicada na escola no dia 15/12/11, das 8h30m às 16h30m.
- O responsável pelo candidato classificado com direito a vaga deverá efetuar a matrícula nos dias 16 e 19 de dezembro de 2011, das 8h 30 min. às 16h30 min., apresentando cópias dos documentos constantes no Título I - DA INSCRIÇÃO- Item 5 e 6.
- Não ocorrendo a efetivação da matrícula até 19/12/11 o candidato perderá a vaga e ensejará no chamamento do próximo candidato classificado
- As turmas relacionadas aos quadros B, C e D serão formadas com o mínimo de 20 crianças cada turma.

V - DISPOSIÇÕES FINAIS

- Havendo vagas, os classificados em período integral e semi integral serão chamados rigorosamente pela ordem e seguindo-se os artigos 1º, 2º e 3º da Resolução SEDU/GS Nº34/2008.
- Todos os procedimentos deverão ser registrados em Ata. Cópia desta ata deverá ser remetida a Divisão de Educação Básica até o dia 29/12/11
- O ato da inscrição implicará, por parte do responsável pelo candidato, no conhecimento e no compromisso da aceitação deste Edital e demais normas disciplinares para o preenchimento das vagas.
- A inexatidão dos dados ou irregularidades de documentos, ainda que verificados posteriormente, acarretarão a anulação da inscrição antes da efetivação da matrícula.
- A direção deverá obedecer rigorosamente as datas e horários estabelecidos neste Edital.
- Compete a direção da escola a responsabilidade do processo de inscrição, dando garantia da efetivação da mesma a todos que solicitarem.
- A direção deverá tornar público o presente Edital, fixando-o em local visível ao público.
- Os casos omissos serão resolvidos pela Secretaria da Educação.

Maria Teresinha Del Cistia
Secretária da Educação

SES

Secretaria da Saúde

Área de Vigilância em Saúde
Divisão de Vigilância Sanitária
Av. Dr. Eugenio Salerno, 140 - Centro
Tel. 3339-9230/3339-9232

Gran Sapore Br Brasil S.A.
Cozinha industrial
Av. Fernando Stecca, 100 - Loteamento Região Norte
Licença de Funcionamento
Deferido nº CEVS 355220501-562-000057-1-1

Através da presente, a Área de Vigilância em Saúde, Divisão de Vigilância Sanitária notifica:

1-Processo nº. 3.426/11
Jocan Restaurante Étnico Ltda EPP
Restaurante
Av. Dr. Eugênio Salerno, 534 - Centro
Licença de Funcionamento
Deferido nº CEVS 355220501-561-000359-1-2

4-Processo nº. 1.609/10
Assoc. Unif. Paul. de Ensino Ren. Objetivo - ASSUPERO
Atividade odontológica
Av. Independência, 210 - Bl. B - Clínica 01 - Éden
Renovação Licença Estab. - Validade: 09/11/2012
Deferido nº CEVS 355220501-863-001162-1-1
Renovação Licença Raio X - Validade: 09/11/2012
Deferido nº CEVS 355220501-863-001163-1-9
Renovação Licença Raio X - Validade: 09/11/2012
Deferido nº CEVS 355220501-863-001164-1-6

2-Processo nº. 8.584/11
La Cucina Toscana Ristorante Ltda - EPP
Pça. Pio XII, 65 - Bx. 101 - Jd. Sta. Rosália
Licença de Funcionamento
Deferido nº CEVS 355220501-561-000360-1-3

5-Processo nº. 25.096/11
Antônio Tadeu Martins
Atividade odontológica
R. São Bento, 32 - 8º Andar/S. 86 - Centro
Renovação Licença Estab. - Validade: 09/11/2012
Deferido nº CEVS 355220501-863-000594-1-2

3-Processo nº. 15.273/10

Renovação Licença Raio X - Validade: 09/11/2012
Deferido nº CEVS 355220501-863-000595-1-0

6-Processo nº. 23.452/11
Ana Matilde Pereira de Mello
Atividade odontológica
R. Dr. Arlindo Luz, 140 - Jd. Sta. Rosália
Renovação Licença Estab. - Validade: 16/11/2012
Deferido nº CEVS 355220501-863-000014-1-4

7-Processo nº. 25.158/11
Luiz Antonio Zamuner
Atividade odontológica
R. Antonio Soares, 365 - Jd. Soares
Renovação Licença Estab. - Validade: 08/11/2012
Deferido nº CEVS 355220501-863-000461-1-6

8-Processo nº. 24.659/11
João Henrique Abdalla
Atividade odontológica
R. São Bento, 32 - S. 42 - Centro
Renovação Licença Estab. - Validade: 09/11/2012
Deferido nº CEVS 355220501-863-000610-1-8
Renovação Licença Raio X - Validade: 09/11/2012
Deferido nº CEVS 355220501-863-000611-1-5

9-Processo nº. 16.339/11
Ricardo Augusto Castelhana
Atividade odontológica
R. da Penha, 238 - Centro
Renovação Licença Estab. - Validade: 21/11/2012
Deferido nº CEVS 355220501-863-000400-1-0

10-Processo nº. 23.437/11
Clínica de Cirurgia Plástica de Sorocaba S/C Ltda
Atividade médica ambulatorial com recursos para realização de procedimentos cirúrgicos
Av. Antônio Carlos Comitre, 659 - Pq. Campolim
Renovação Licença Estab. - Validade: 09/11/2012
Deferido nº CEVS 355220501-863-001571-1-2

11-Processo nº. 23.121/11
Angiomast Serviços Médicos S/S Ltda
Atividade médica ambulatorial restrita à consulta
R. Silvio Romero, 318 - S. 01 - Jd. Paulistano
Renovação Licença Estab. - Validade: 09/11/2012
Deferido nº CEVS 355220501-863-001494-1-1

12-Processo nº. 13.101/11

Silvana Perli Ribeiro e Silva
Atividade médica ambulatorial restrita à consulta
R. Prof. Toledo, 626 - S. 02 -
Licença Inicial Estab. - Validade: 09/11/2012
Deferido nº CEVS 355220501-863-001645-1-8

13-Processo nº. 23.439/11
Bazzo Augusto e Gil Serviços Médicos Ltda
Atividade médica ambulatorial restrita à consulta
R. Pará, 214 - Centro
Renovação Licença Estab. - Validade: 21/11/2012
Deferido nº CEVS 355220501-863-000445-1-2

14-Processo nº. 13.930/11
Instituto de Dependência Química de Sorocaba
Casas de apoio para dependentes químicos
R. Jerônimo Antônio Fiúza, 315 - Jd. Prestes de Barros
Renovação Licença Estab. - Validade: 09/11/2012
Deferido nº CEVS 355220501-872-000002-1-3

15-Processo nº. 9.180/11
Labormed Análises Clínicas S/S Ltda
Laboratórios clínicos
R. Conde D'Eu, 292 - S. 10 e 30 - Jd. Boa Vista
Renovação Licença Estab. - Validade: 18/11/2012
Deferido nº CEVS 355220501-864-000130-1-3

16-Processo nº. 14.636/11
Laboratório Clínico Trianalises Ltda
Laboratórios clínicos
R. Afonso Pedrazzai, 240 - Jd. Trujillo
Renovação Licença Estab. - Validade: 16/11/2012
Deferido nº CEVS 355220501-864-000195-1-8

17-Processo nº. 27.204/11
Adriana Nassar de Marchi
Atividade médica ambulatorial restrita à consulta
R. Riachuelo, 460 - 4º Andar/S. 406 - Vl. Adonias
Renovação Licença Estab. - Validade: 16/11/2012
Deferido nº CEVS 355220501-863-001048-1-7

18-Processo nº. 8.590/11
Bodelon & Tonche Ltda
Atividades de condicionamento físico
Av. Santos Dumont, 140 - Fundos - Terra Vermelha
Cadastro Estadual de Vigilância Sanitária - CEVS
Deferido nº CEVS 355220501-931-000005-2-3

19-Processo nº. 27.368/11
José Luiz Condotta

Atividade médica ambulatorial restrita à consulta
R. Sta. Cruz, 321 - S. 03 - Centro
Renovação Licença Estab. - Validade: 18/11/2012
Deferido nº CEVS 355220501-863-000653-1-5

20-Processo nº. 27.369/11
Ana Virgínia Raszl Condotta
Atividade médica ambulatorial restrita à consulta
R. Sta. Cruz, 321 - S. 04 - Centro
Renovação Licença Estab. - Validade: 18/11/2012
Deferido nº CEVS 355220501-863-000665-1-6

21-Processo nº. 15.185/11
Odilon Ribeiro Bernardes Junior
Atividade médica ambulatorial restrita à consulta
R. Carlos Malheiros Oeterer, 395 - Jd. Sta. Rosália
Renovação Licença Estab. - Validade: 16/11/2012
Deferido nº CEVS 355220501-863-000527-1-0

22-Processo nº. 3.476/11
ISO - Instituto Sorocaba de Ortopedia Ltda
Atividade médica ambulatorial com recursos para realização de exames complementares
R. Maranhão, 62 - Vl. Sta. Terezinha
Renovação Licença Estab. - Validade: 09/11/2012
Deferido nº CEVS 355220501-863-000579-1-6
Renovação Licença Raio X - Validade: 09/11/2012
Deferido nº CEVS 355220501-863-000580-1-7

23-Processo nº. 14.286/11
Macer Droguitas Ltda
Comércio varejista de produtos farmacêuticos, sem manipulação de fórmulas
Av. Gal. Carneiro, 174 - Vl. Lucy
Licença Inicial Estab. - Validade: 07/11/2012
Deferido nº CEVS 355220501-477-000363-1-5

24-Processo nº. 26.756/11
Robson Jorge de Carvalho Junior ME
Comércio varejista de produtos farmacêuticos, sem manipulação de fórmulas
R. Daria Galvão da Silva, 166 - Jd. Sta. Barbara
Assunção de Responsabilidade Técnica
de Camila Bruna de Mello Menck da Silva
Deferido

25-Processo nº. 24.227/11
Odilon Ribeiro Bernardes Junior
Atividade médica ambulatorial restrita à consulta

R. Carlos Malheiros Oeterer, 395 - Jd. Sta. Rosália
Alteração de Endereço
Deferido

26-Processo nº. 27.151/11
Abrami & Cia Ltda
Comércio varejista de produtos farmacêuticos, com manipulação de fórmulas
R. Sta. Clara, 240 - Centro
Abertura/encerramento do livro (informatizado) de registro do repositório geral dos medicamentos manipulados; referente a 1.500 (hum mil e quinhentas) folhas.
Deferido

27-Processo nº. 22.763/11
Mental Medicina Especializada Ltda
Farmácia hospitalar
Av. São Paulo, 5.347 - Vl. São Domingos.
Alteração de Responsabilidade Legal
de David Neief Haddad
Deferido

28-Processo nº. 30.858/11
Catalent Brasil Ltda
Fabricação de outros produtos alimentícios não especificados anteriormente.
Av. Jerome Case, 1277 - Zona Industrial
Solicitação de inspeção
Deferido

29-Processo nº. 30.859/11
Catalent Brasil Ltda
Fabricação de outros produtos alimentícios não especificados anteriormente.
Av. Jerome Case, 1277 - Zona Industrial
Solicitação de inspeção
Deferido

Em 01/12/11

Consuelo Taciana Wanderley Matiello
Diretora de Área de Vigilância em Saúde

Profª Ms. Eliane Martins Prestes Lungwtz
Chefe da Divisão de Vigilância Sanitária

Ana Paula Zagato
Chefe da Seção de Gerenciamento Operacional

Secretaria de Negócios Jurídicos

(Processo nº 10.642/2000)
LEI Nº 9.659, DE 13 DE JULHO DE 2011.

(Altera e acrescenta dispositivos à Lei nº 6.169, de 8 de Junho de 2000, que Reorganiza a Estrutura Administrativa da Câmara Municipal de Sorocaba, Institui o Plano de Carreira e dá outras providências).

Projeto de Lei nº 310/2011 – autoria da MESA DA CÂMARA MUNICIPAL.

A Câmara Municipal de Sorocaba decreta e eu promulgo a seguinte Lei:

Art. 1º O *caput* do art. 23 da Lei nº 6.169, de 8 de junho de 2000, que Reorganiza a Estrutura Administrativa da Câmara Municipal de Sorocaba, Institui o Plano de Carreira e dá outras providências, passa a vigorar com a seguinte redação, mantendo-se seu parágrafo único:

“Art. 23 Cada Padrão de Vencimento possuirá 18 (dezoito) referências horizontais, representadas numericamente, com valores pecuniários crescentes, conforme Anexo I integrante desta Lei.” (NR)

Art. 2º Fica acrescentado o inciso IV ao art. 26 da mesma Lei, com redação dada pela Lei nº 6.492, de 26 de novembro de 2001, com a seguinte redação:

“Art. 26 ...

.....

IV – capacitação, até o limite de 600 (seiscentos) pontos durante a vida funcional, pontuada nos termos do Anexo II desta Lei”.

Art. 3º Para fins da pontuação prevista no Anexo II desta Lei, somente serão considerados os cursos, congressos e similares cuja natureza seja compatível com o cargo e desde que realizados a partir da publicação da presente Lei.

Parágrafo único. A comprovação de participação nos eventos previstos neste artigo deverá ser feita junto à Seção de Recursos Humanos, mediante apresentação de certificado contendo a carga horária.

Art. 4º As despesas com a execução da presente Lei correrão por conta de dotação orçamentária própria.

Art. 5º Esta Lei entra em vigor na data de sua publicação.

Palácio dos Tropeiros, em 13 de Julho de 2011, 356º da Fundação de Sorocaba.

VITOR LIPPI
Prefeito Municipal

SILVANA MARIA SINISCALCO DUARTE CHINELATTO
Secretária de Negócios Jurídicos
em substituição
Secretária de Gestão de Pessoas

PAULO FRANCISCO MENDES
Secretário de Governo e Relações Institucionais

RODRIGO MORENO
Secretário de Planejamento e Gestão

Publicada na Divisão de Controle de Documentos e Atos Oficiais, na data supra.

SOLANGE APARECIDA GEREVINI LLAMAS
Chefe da Divisão de Controle de Documentos e Atos Oficiais

N.R.: A presente Lei sob nº 9.659, de 13 de Julho de 2011, está sendo republicada por ter saído anteriormente com incorreção.

ANEXO I

CLASSE	CARGOS	REF.01	REF.02	REF.03	REF.04	REF.05	REF.06	REF.07	REF.08	REF.09	REF.10	REF.11	REF.12	REF.13	REF.14	REF.15	REF.16	REF.17	REF.18
AD 1	Almoxarife I	1.131,37	1.244,51	1.357,64	1.470,78	1.583,92	1.697,06	1.810,19	1.923,33	2.036,47	2.149,60	2.262,74	2.375,88	2.489,01	2.602,15	2.715,29	2.828,43	2.941,56	3.054,70
TS 3	Analista de Sistemas I	3.047,44	3.352,18	3.656,93	3.961,67	4.266,42	4.571,16	4.875,90	5.180,65	5.485,39	5.790,14	6.094,88	6.399,62	6.704,37	7.009,11	7.313,86	7.618,60	7.923,34	8.228,09
TS 4	Assessor Jurídico	3.899,46	4.289,41	4.679,35	5.069,30	5.459,24	5.849,19	6.239,14	6.629,08	7.019,03	7.408,97	7.798,92	8.188,87	8.578,81	8.968,76	9.358,70	9.748,65	10.138,60	10.528,54
OP 1	Aux. Serviços Gerais	774,80	852,28	929,76	1.007,24	1.084,72	1.162,20	1.239,68	1.317,16	1.394,64	1.472,12	1.549,60	1.627,08	1.704,56	1.782,04	1.859,52	1.937,00	2.014,48	2.091,96

TS 1	Bibliotecário	2.432,10	2.675,31	2.918,52	3.161,73	3.404,94	3.648,15	3.891,36	4.134,57	4.377,78	4.620,99	4.864,20	5.107,41	5.350,62	5.593,83	5.837,04	6.080,25	6.323,46	6.566,67
TS 2	Contador II	2.722,10	2.994,31	3.266,52	3.538,73	3.810,94	4.083,15	4.355,36	4.627,57	4.899,78	5.171,99	5.444,20	5.716,41	5.988,62	6.260,83	6.533,04	6.805,25	7.077,46	7.349,67
AD 2	Comprador	1.622,28	1.784,51	1.946,74	2.108,96	2.271,19	2.433,42	2.595,65	2.757,88	2.920,10	3.082,33	3.244,56	3.406,79	3.569,02	3.731,24	3.893,47	4.055,70	4.217,93	4.380,16
AD 2	Digitador	1.622,28	1.784,51	1.946,74	2.108,96	2.271,19	2.433,42	2.595,65	2.757,88	2.920,10	3.082,33	3.244,56	3.406,79	3.569,02	3.731,24	3.893,47	4.055,70	4.217,93	4.380,16
OP 2	Diretor de TV	2.652,58	2.917,84	3.183,10	3.448,35	3.713,61	3.978,87	4.244,13	4.509,39	4.774,64	5.039,90	5.305,16	5.570,42	5.835,68	6.100,93	6.366,19	6.631,45	6.896,71	7.161,97
OP 2	Motorista	1.131,37	1.244,51	1.357,64	1.470,78	1.583,92	1.697,06	1.810,19	1.923,33	2.036,47	2.149,60	2.262,74	2.375,88	2.489,01	2.602,15	2.715,29	2.828,43	2.941,56	3.054,70
TS 1	Oficial de Comunicação	2.257,71	2.483,48	2.709,25	2.935,02	3.160,79	3.386,57	3.612,34	3.838,11	4.063,88	4.289,65	4.515,42	4.741,19	4.966,96	5.192,73	5.418,50	5.644,28	5.870,05	6.095,82
OP 1	Oficial de Manutenção	1.131,37	1.244,51	1.357,64	1.470,78	1.583,92	1.697,06	1.810,19	1.923,33	2.036,47	2.149,60	2.262,74	2.375,88	2.489,01	2.602,15	2.715,29	2.828,43	2.941,56	3.054,70
AD 2	Oficial Legislativo	1.622,28	1.784,51	1.946,74	2.108,96	2.271,19	2.433,42	2.595,65	2.757,88	2.920,10	3.082,33	3.244,56	3.406,79	3.569,02	3.731,24	3.893,47	4.055,70	4.217,93	4.380,16
OP 2	Operador de Áudio	1.622,28	1.784,51	1.946,74	2.108,96	2.271,19	2.433,42	2.595,65	2.757,88	2.920,10	3.082,33	3.244,56	3.406,79	3.569,02	3.731,24	3.893,47	4.055,70	4.217,93	4.380,16
OP 2	Operador de Câmera	1.622,28	1.784,51	1.946,74	2.108,96	2.271,19	2.433,42	2.595,65	2.757,88	2.920,10	3.082,33	3.244,56	3.406,79	3.569,02	3.731,24	3.893,47	4.055,70	4.217,93	4.380,16
OP 2	Operador de Máster	1.622,28	1.784,51	1.946,74	2.108,96	2.271,19	2.433,42	2.595,65	2.757,88	2.920,10	3.082,33	3.244,56	3.406,79	3.569,02	3.731,24	3.893,47	4.055,70	4.217,93	4.380,16
OP 3	Operador de Som	1.245,71	1.370,28	1.494,85	1.619,42	1.743,99	1.868,57	1.993,14	2.117,71	2.242,28	2.366,85	2.491,42	2.615,99	2.740,56	2.865,13	2.989,70	3.114,28	3.238,85	3.363,42
OP 1	Operador Máq. Reprog.	1.131,37	1.244,51	1.357,64	1.470,78	1.583,92	1.697,06	1.810,19	1.923,33	2.036,47	2.149,60	2.262,74	2.375,88	2.489,01	2.602,15	2.715,29	2.828,43	2.941,56	3.054,70
AD 3	Protocolista/Arquivista	1.948,37	2.143,21	2.338,04	2.532,88	2.727,72	2.922,56	3.117,39	3.312,23	3.507,07	3.701,90	3.896,74	4.091,58	4.286,41	4.481,25	4.676,09	4.870,93	5.065,76	5.260,60
OP 2	Repórter Fotográfico	1.622,28	1.784,51	1.946,74	2.108,96	2.271,19	2.433,42	2.595,65	2.757,88	2.920,10	3.082,33	3.244,56	3.406,79	3.569,02	3.731,24	3.893,47	4.055,70	4.217,93	4.380,16
OP 1	Servente	774,80	852,28	929,76	1.007,24	1.084,72	1.162,20	1.239,68	1.317,16	1.394,64	1.472,12	1.549,60	1.627,08	1.704,56	1.782,04	1.859,52	1.937,00	2.014,48	2.091,96
AD 1	Telefonista	1.131,37	1.244,51	1.357,64	1.470,78	1.583,92	1.697,06	1.810,19	1.923,33	2.036,47	2.149,60	2.262,74	2.375,88	2.489,01	2.602,15	2.715,29	2.828,43	2.941,56	3.054,70
AD 2	Tradutor/Intérprete	1.622,28	1.784,51	1.946,74	2.108,96	2.271,19	2.433,42	2.595,65	2.757,88	2.920,10	3.082,33	3.244,56	3.406,79	3.569,02	3.731,24	3.893,47	4.055,70	4.217,93	4.380,16
OP 1	Vigia	774,80	852,28	929,76	1.007,24	1.084,72	1.162,20	1.239,68	1.317,16	1.394,64	1.472,12	1.549,60	1.627,08	1.704,56	1.782,04	1.859,52	1.937,00	2.014,48	2.091,96

ANEXO II

Capacitação	Pontuação
Curso acima de 72 horas	50
Curso de 64 horas a 72 horas	40
Curso de 56 horas a 63 horas	35
Curso de 48 horas a 55 horas	30
Curso de 40 horas a 47 horas	25
Curso de 32 horas a 39 horas	20
Curso de 24 horas a 31 horas	15
Curso de 16 horas a 23 horas	10
Curso de 8 a 15 horas	5
Cursos de informática básicos	5
Cursos de informática avançados	10
Congresso Internacional	10
Congresso Nacional	5

JUSTIFICATIVA

Trata o presente Projeto de Lei de alteração do Plano de Carreira dos funcionários da Câmara Municipal de Sorocaba, instituído pela Lei nº 6.169, de 8 de junho de 2000.

A principal alteração que ora se propõe é a ampliação da Tabela de Referências Horizontais dos funcionários de carreira desta Casa, a qual, atualmente limita-se a 22 anos de serviço, ou seja, ao completar esse período o funcionário permanece estagnado na última referência de sua carreira.

Ocorre Nobres Colegas, que o tempo médio de atividade de um funcionário é de 30 ou 35 anos, sendo plenamente justificado que esses servidores continuem estimulados a obterem promoção na carreira em virtude de tempo de serviço, assiduidade e,

principalmente, aprimorando-se através de cursos.

Por tais razões, o presente Projeto cuida também de estabelecer, através de seu Anexo II, a pontuação por capacitação em cursos desde que estes tenham natureza compatível com o cargo exercido.

Estando, assim, plenamente justificada a propositura, contamos com o apoio desta Casa na sua aprovação.

S/S, 22 de junho de 2011.

MÁRIO MARTE MARINHO JÚNIOR
PRESIDENTE

FRANCISCO FRANÇA DA SILVA
1º VICE-PRESIDENTE

JOÃO DONIZETI SILVESTRE
2º VICE-PRESIDENTE

GERVINO GONÇALVES
3º VICE-PRESIDENTE

ROZENDO DE OLIVEIRA
1º SECRETÁRIO

LUIZ SANTOS PEREIRA FILHO
2º SECRETÁRIO

ANTONIO CARLOS SILVANO
3º SECRETÁRIO

LEI Nº 9.825, DE 30 DE NOVEMBRO DE 2 011.

(Dispõe sobre denominação de “ELISIA ESTÁUSIA” a uma via pública de nossa cidade e dá outras providências).
Projeto de Lei nº 481/2011 – autoria do Vereador FRANCISCO FRANÇA DA SILVA.

A Câmara Municipal de Sorocaba decreta e eu promulgo a seguinte Lei:

Art. 1º Fica denominada “ELISIA ESTÁUSIA” a Rua 135, do Parque São Bento, que se inicia na área de preservação ambiental e termina na Rua 19, do mesmo Parque, nesta cidade.

Art. 2º As placas indicativas conterão, além do nome, a expressão: “Cidadã Emérita 1959 – 2010”.

Art. 3º As despesas com a execução da presente Lei correrão por conta das verbas próprias consignadas no orçamento.
Art. 4º Esta Lei entra em vigor na data de sua publicação.
Palácio dos Tropeiros, em 30 de Novembro de 2 011, 357º da Fundação de Sorocaba.

VITOR LIPPI
Prefeito Municipal

LUIZ ANGELO VERRONE QUILICI
Secretário de Negócios Jurídicos

PAULO FRANCISCO MENDES
Secretário de Governo e Relações Institucionais

JOSÉ AILTON RIBEIRO
Secretário de Planejamento e Gestão

JOSÉ CARLOS COMITRE
Secretário da Habitação e Urbanismo

Publicada na Divisão de Controle de Documentos e Atos Oficiais, na data supra.

SOLANGE APARECIDA GEREVINI LLAMAS
Chefe da Divisão de Controle de Documentos e Atos Oficiais

JUSTIFICATIVA

Em 1959, nasceu na cidade de Bom Sucesso, no estado do Paraná, a filha do Sr. Luiz João Estáusia e Sra. Cilíria Rosa Dionata Estáusia, dando-se o nome de Elisia Estáusia;

Elisia Estáusia foi uma pessoa muito querida, contagiava a todos com sua alegria e força de viver.

Faleceu muito nova, deixando muita saudade a seus familiares, e a suas três filhas Elisabete, Elizionete, e Érika.

Diante disso, requiro apoio dos nobres pares à aprovação desta propositura.

S/S, 23 de setembro de 2011.

FRANCISCO FRANÇA DA SILVA
Vereador

LEI Nº 9.826, DE 30 DE NOVEMBRO DE 2 011.

(Dispõe sobre a denominação de “MARIA BARBOSA DOS SANTOS”, a uma via pública de nossa cidade e dá outras providências).

Projeto de Lei nº 482/2011 – autoria do Vereador JOÃO DONIZETI SILVESTRE.

A Câmara Municipal de Sorocaba decreta e eu promulgo a seguinte Lei:

Art. 1º Fica denominada “MARIA BARBOSA DOS SANTOS”, a Rua 20, localizada no Residencial Jardim Terras de São Francisco, que se inicia na Rua 7 e termina na Rua 13, do mesmo Jardim, nesta cidade.

Art. 2º As placas indicativas conterão, além do nome, a expressão: “Cidadã Emérita 1931 – 2010”.

Art. 3º As despesas com a execução da presente Lei correrão por conta das verbas próprias consignadas no orçamento.

Art. 4º Esta Lei entra em vigor na data de sua publicação.
Palácio dos Tropeiros, em 30 de Novembro de 2 011, 357º da Fundação de Sorocaba.

VITOR LIPPI
Prefeito Municipal

LUIZ ANGELO VERRONE QUILICI
Secretário de Negócios Jurídicos

PAULO FRANCISCO MENDES
Secretário de Governo e Relações Institucionais

JOSÉ AILTON RIBEIRO
Secretário de Planejamento e Gestão

JOSÉ CARLOS COMITRE
Secretário da Habitação e Urbanismo

Publicada na Divisão de Controle de Documentos e Atos Oficiais, na data supra.

SOLANGE APARECIDA GEREVINI LLAMAS
Chefe da Divisão de Controle de Documentos e Atos Oficiais

JUSTIFICATIVA

Maria Barbosa dos Santos nasceu no dia 17/01/1931, na cidade de Araguari/MG, filha de Joaquim José Peixoto e Adelina Barbosa.

Contraiu Matrimônio em 10/09/1949 com o Senhor Nazeazeno Rodrigues dos Santos, com quem teve quatro filhos, Maria de Fátima, Djalma, Jaime, e Maria Lúcia.

Em 1964 Maria e toda sua família vieram residir na cidade de Sorocaba, Bairro do Cajuru onde permaneceu todo restante de sua vida.

No ano de 1968, Dona Maria enfrentou uma das maiores dores que uma mãe pode enfrentar, a perda do seu filho Jaime. Mãe e mulher batalhadora, após o falecimento de seu Marido, dedicou toda a sua vida no cuidado e educação dos seus filhos

Avó de Monica, Márcio, Paula, Érica, Renato, e bisavó de Enzo, Dona Maria teve participação imprescindível na exemplificação dos valores morais impercíveis a todos eles; Católica fervorosa, enquanto pode freqüentava as missas e todos os eventos que a Igreja Nossa Senhora Aparecida promovia, participava de quermesses, festas, bingos, sempre com a intenção de ajudar a paróquia do Bairro.

Mulher de caráter inabalável e moral incontestável, Dona Maria era respeitada e querida por todos que a conheciam na comunidade.

No dia 29 de junho de 2010, Dona Maria veio a falecer deixando muita saudade aos amigos e parentes.

São por esses e por outros motivos que solicito a colaboração dos demais Pares para oferecer essa homenagem a uma pessoa de grande reconhecimento no Bairro do Cajuru.

S/S., 19 de setembro de 2011.

JOÃO DONIZETI SILVESTRE
VEREADOR

LEI Nº 9.827, DE 30 DE NOVEMBRO DE 2011.

(Dispõe sobre denominação de “JOSÉ LOPES PADILHA” a uma via pública de nossa cidade e dá outras providências). Projeto de Lei nº 484/2011 – autoria do Vereador ANSELMO ROLIM NETO.

A Câmara Municipal de Sorocaba decreta e eu promulgo a seguinte Lei:

Art. 1º Fica denominada “JOSÉ LOPES PADILHA” a Rua 3 que se inicia na altura do nº 8.080 da Avenida Itavuvu, Bairro Itavuvu e termina em *cull-de-sac*, do mesmo Bairro, nesta cidade.

Art. 2º As placas indicativas conterão, além do nome, a expressão: “Cidadão Emérito 1885 – 1964”.

Art. 3º As despesas com a execução da presente Lei correrão por conta das verbas próprias consignadas no orçamento.

Art. 4º Esta Lei entra em vigor na data de sua publicação. Palácio dos Tropeiros, em 30 de Novembro de 2011, 357ª da Fundação de Sorocaba.

VITOR LIPPI
Prefeito Municipal

LUIZ ANGELO VERRONE QUILICI
Secretário de Negócios Jurídicos

PAULO FRANCISCO MENDES
Secretário de Governo e Relações Institucionais

JOSÉ AILTON RIBEIRO
Secretário de Planejamento e Gestão

JOSÉ CARLOS COMITRE
Secretário da Habitação e Urbanismo

Publicada na Divisão de Controle de Documentos e Atos Oficiais, na data supra.

SOLANGE APARECIDA GEREVINI LLAMAS
Chefe da Divisão de Controle de Documentos e Atos Oficiais

JUSTIFICATIVA

José Lopes Padilha nasceu em 1885 no Bairro Ipatinga, em Sorocaba. É filho de Elias Lopes Padilha e Maria Rita Lopes Padilha.

No início da adolescência, aos 14 anos de idade, mudou-se com a família para o Bairro Itavuvu. Idade essa que deu início ao seu primeiro emprego, na fazenda de propriedade da Indústria Cianê, onde permaneceu trabalhando até alguns dias antes do seu falecimento, aos 79 anos.

Foi casado com a senhora Francisca Felicidade Abreu, cuja família já residia no Bairro Itavuvu há muito anos e eram proprietários do único comércio, um armazém, existente no local na época. Teve oito filhos: Narciso, José, Augusto, Maria, Daniel, Luiz, Rita e Ana.

Homem simples e muito querido era conhecido entre amigos e vizinhos como um grande contador de histórias, sempre muito animado na sua forma de se comunicar.

Foi o capelão por muitos anos da Igreja Santa Cruz no mesmo bairro (comunidade que pertence a Paróquia Cristo Rei - Parque das Laranjeiras), função que exerceu com muito empenho e dedicação.

Faleceu no dia 12 de junho de 1964, cuja causa da morte foi bronquite asmática e insuficiência cardíaca. Deixou aos amigos e familiares o exemplo de bom cidadão, de pai de família e de um homem que soube servir a todos com muito zelo e respeito.

Por ter sido um homem exemplar, amar essa cidade e escolher Sorocaba para viver, trabalhar e constituir família, que resolvemos perpetuar seu nome em uma Via Pública de nossa cidade. S/S., 29 de setembro de 2011.

ANSELMO ROLIM NETO
Vereador

LEI Nº 9.828, DE 30 DE NOVEMBRO DE 2011.

(Dispõe sobre denominação de “SÉRGIO CARLOS ANTUNES” a uma via pública de nossa cidade e dá outras providências).

Projeto de Lei nº 496/2011 – autoria do Vereador JOSÉ FRANCISCO MARTINEZ.

A Câmara Municipal de Sorocaba decreta e eu promulgo a seguinte Lei:

Art. 1º Fica denominada “SÉRGIO CARLOS ANTUNES” a Rua 18, localizada no Jardim Residencial Parque Bela Vista, que se inicia na Rua 02 e termina na Rua 08 do mesmo Jardim, nesta cidade.

Art. 2º As placas indicativas conterão, além do nome, a expressão: “Cidadão Emérito 1938 – 2010”.

Art. 3º As despesas com a execução da presente Lei correrão por conta das verbas próprias consignadas no orçamento.

Art. 4º Esta Lei entra em vigor na data de sua publicação. Palácio dos Tropeiros, em 30 de Novembro de 2011, 357ª da Fundação de Sorocaba.

VITOR LIPPI
Prefeito Municipal

LUIZ ANGELO VERRONE QUILICI
Secretário de Negócios Jurídicos

PAULO FRANCISCO MENDES
Secretário de Governo e Relações Institucionais

JOSÉ AILTON RIBEIRO
Secretário de Planejamento e Gestão

JOSÉ CARLOS COMITRE
Secretário da Habitação e Urbanismo

Publicada na Divisão de Controle de Documentos e Atos Oficiais, na data supra.

SOLANGE APARECIDA GEREVINI LLAMAS
Chefe da Divisão de Controle de Documentos e Atos Oficiais

JUSTIFICATIVA

Sérgio Carlos Antunes, nascido na cidade de Sorocaba em 29 de agosto de 1938, filho de Benedito Antunes e Benedita Alves Antunes.

Desde pequeno atuou junto ao pai no comércio de peças e rolamentos.

Formou-se em Técnico de Contabilidade e posteriormente ingressou na Faculdade de Direito de Sorocaba o qual concluiu. Casou-se com Luíza Helena Cenci Antunes (“Lenita – já falecida”), com quem teve 04 filhos: Mônica Cenci Antunes Húngaro – Médica (Cirurgiã Pediátrica); Horácio Cenci Antunes – Formado em Administração de Empresas pela FGV e MBA pela FGV; Laura Cenci Antunes Godoy – também se formou em Administração de Empresas pela FAAP e MBA pela FGV e Bruno Cenci Antunes – Administrador pela PUC/SP e MBA pela ESAMC.

Assumiu os negócios da família e tornou-se distribuidor da SKF Rolamentos (Empresa Sueca Líder Mundial no Segmento).

Foi um dos membros da ANDAP (Associação Nacional dos Distribuidores de Peças) em São Paulo. Esteve à frente dos negócios por mais de 30 anos e também sendo um dos incentivadores e por muitos anos expositor na extinta FAPIS. Sócio fundador do Rotary Clube Sorocaba Sul (freqüentando até o fim de seus dias o clube como sócio honorário).

Ao lado de sua esposa Lenita foi o fundador do Banco de cadeira de rodas de Sorocaba. Coordenou a pastoral do dízimo na Catedral Metropolitana de Sorocaba na gestão de Dom Antonio Maria Mucciolo, católico praticante, o qual exerceu inúmeras funções na gestão do Monsenhor Mauro Valini.

Foi um dos que ajudou a trazer o movimento das equipes de Nossa Senhora a Sorocaba (Equipe nº 1 – Nossa Senhora mãe da Igreja). Participou como Festeiro do Divino foi diretor do Educandário Santo Agostinho.

Ao longo de sua vida “apadrinhou diversas pessoas humildes custeando estudos, tratamentos, arrumando empregos, etc. Foi uma pessoa muito querida e conhecida na cidade, e a alegria era seu cartão de visitas, bem humorado e divertido pelo seu extenso repertório de piadas.

Deixou saudades em 21 de outubro de 2010. S/S., 03 de outubro de 2011.

JOSÉ FRANCISCO MARTINEZ
Vereador

LEI Nº 9.829, DE 30 DE NOVEMBRO DE 2011.

(Dispõe sobre denominação de “OSCAR FRANCISCO MOREIRA” a um próprio público de nossa cidade e dá outras providências).

Projeto de Lei nº 532/2011 – autoria do Vereador EMÍLIO SOUZA DE OLIVEIRA.

A Câmara Municipal de Sorocaba decreta e eu promulgo a seguinte Lei:

Art. 1º Fica denominada “OSCAR FRANCISCO MOREIRA” a uma Creche, situada em um terreno público, localizado na Rua Antonieta Mentone Zaccariotto, no Jardim Califórnia, nesta cidade.

Art. 2º A placa indicativa conterá, além do nome, a expressão: “Cidadão Emérito 1926 – 1994”.

Art. 3º As despesas com a execução da presente Lei correrão por conta das verbas próprias consignadas no orçamento.

Art. 4º Esta Lei entra em vigor na data de sua publicação. Palácio dos Tropeiros, em 30 de Novembro de 2011, 357ª da Fundação de Sorocaba.

VITOR LIPPI
Prefeito Municipal

LUIZ ANGELO VERRONE QUILICI
Secretário de Negócios Jurídicos

PAULO FRANCISCO MENDES
Secretário de Governo e Relações Institucionais

JOSÉ AILTON RIBEIRO
Secretário de Planejamento e Gestão

MARIA TERESINHA DEL CÍSTIA
Secretária da Educação

Publicada na Divisão de Controle de Documentos e Atos Oficiais, na data supra.

SOLANGE APARECIDA GEREVINI LLAMAS
Chefe da Divisão de Controle de Documentos e Atos Oficiais

JUSTIFICATIVA

Oscar Francisco Moreira, filho de Bento Francisco Moreira e Maria Lipe, nasceu em 04 de Abril de 1926, na cidade de Joanópolis, Estado de São Paulo.

Casou-se no dia 12 de Dezembro de 1989, com Claudiléia Alves Moreira, e dessa feliz união tiveram 07 filhos: Luziacir Alves Moreira, Vendedor, Laudiceia Alves Moreira (Balcônista), Eliel Oscar Moreira Alves (Comerciante), Daniel Alves Moreira (Gerente de RH), Daniela Alves Moreira (Instrutora), Nadia Neiva Moreira Alves (Atendente), Sérgio Moreira Alves (Empresário), Onze netos: Jonatas Alves Moreira, Wellington Francis Moreira, Ingrid Alves de Andrade, Axel Alves de Andrade, Robert Alves de Andrade, Higor Francis Moreira, Keven Moreira, Kellen Moreira, Emilyn Santos Moreira, Isabela Chaves Moreira e também 2 Bisnetos: Amanda Moreira e Ana Laura Moreira.

Sempre moraram na cidade de Sorocaba e seu último endereço foi na Av. Manoel de Camargo Sampaio, nº 1846, Lopes de Oliveira. Foi pastor de sua igreja por 20 anos.

Dedicou toda a sua vida a fazer o bem, sem visar recompensa alguma. Pessoa muito responsável, solidário possuía uma alma generosa, viveu para servir seus familiares, amigos e semelhantes. No dia 18 de novembro de 1974, veio a falecer deixando muitas saudades aos amigos e familiares.

S/S., 17 de outubro de 2011.

Emílio Souza de Oliveira
Vereador

DECRETOS

DECRETO Nº 19.582, DE 21 DE OUTUBRO DE 2011.

(Dispõe sobre alteração no orçamento vigente e dá outras providências).

VITOR LIPPI, Prefeito do Município de Sorocaba, no uso das atribuições que lhe são conferidas pela Lei Orgânica do Município e nos termos dos artigos 6º e 7º da Lei nº 9.414, de 10 de Dezembro de 2010.

DECRETA:

Art. 1º Fica aberto na Secretaria de Finanças um Crédito Adicional Suplementar no importe de R\$ 31.376.000,00 (trinta e um milhões trezentos e setenta e seis mil reais), destinado a suplementar as seguintes dotações do orçamento vigente:

Red.	Órgão	Econômica	Funcional Programática	Fonte	Aplicação	Valor
3	02.01.00	3.1.90.16.00	4 122 7011 2407	1	1100000	RS 1.000,00
CHEFIA DO PODER EXECUTIVO - OUTRAS DESPESAS VARIÁVEIS - PESSOAL CIVIL - MANUTENÇÃO DA CHEFIA DO EXECUTIVO - MANUTENÇÃO DOS SERVIÇOS ADMINISTRATIVOS						
8	03.01.00	3.1.90.11.00	4 122 7002 2408	1	1100000	RS 370.000,00
SECRETARIA DE PLANEJAMENTO E GESTÃO - VENCIMENTOS E VANTAGENS FIXAS - PESSOAL - MANUTENÇÃO DA SECRETARIA D E GOVERNO - MANUTENÇÃO DOS SERVIÇOS ADMINISTRATIVOS						
9	03.01.00	3.1.90.13.00	4 122 7002 2408	1	1100000	RS 160.000,00
SECRETARIA DE PLANEJAMENTO E GESTÃO - OBRIGAÇÕES PATRONAIS - MANUTENÇÃO DA SECRETARIA DE GOVERNO - MANUTENÇÃO DOS SERVIÇOS ADMINISTRATIVOS						
10	03.01.00	3.1.90.16.00	4 122 7002 2408	1	1100000	RS 4.000,00
SECRETARIA DE PLANEJAMENTO E GESTÃO - OUTRAS DESPESAS VARIÁVEIS - PESSOAL CIVIL - MANUTENÇÃO DA SECRETARIA DE GOVERNO - MANUTENÇÃO DOS SERVIÇOS ADMINISTRATIVOS						
11	03.01.00	3.1.90.94.00	4 122 7002 2408	1	1100000	RS 7.000,00
SECRETARIA DE PLANEJAMENTO E GESTÃO - INDENIZAÇÕES E RESTITUIÇÕES TRABALHISTAS - MANUTENÇÃO DA SECRETARIA DE GOVERNO - MANUTENÇÃO DOS SERVIÇOS ADMINISTRATIVOS						
12	03.01.00	3.1.91.13.00	4 122 7002 2408	1	1100000	RS 100.000,00
SECRETARIA DE PLANEJAMENTO E GESTÃO - OBRIGAÇÕES PATRONAIS (I-O) - MANUTENÇÃO DA SECRETARIA DE GOVERNO - MANUTENÇÃO DOS SERVIÇOS ADMINISTRATIVOS						
41	04.01.00	3.1.90.11.00	3 122 7003 2432	1	1100000	RS 600.000,00
SECRETARIA DE NEGÓCIOS JURÍDICOS - VENCIMENTOS E VANTAGENS FIXAS - PESSOAL - ADVOCACIA MUNICIPAL - MANUTENÇÃO DOS SERVIÇOS ADMINISTRATIVOS						
42	04.01.00	3.1.90.13.00	3 122 7003 2432	1	1100000	RS 8.000,00
SECRETARIA DE NEGÓCIOS JURÍDICOS - OBRIGAÇÕES PATRONAIS - ADVOCACIA MUNICIPAL - MANUTENÇÃO DOS SERVIÇOS ADMINISTRATIVOS						
43	04.01.00	3.1.90.16.00	3 122 7003 2432	1	1100000	RS 12.000,00
SECRETARIA DE NEGÓCIOS JURÍDICOS - OUTRAS DESPESAS VARIÁVEIS - PESSOAL CIVIL - ADVOCACIA MUNICIPAL - MANUTENÇÃO DOS SERVIÇOS ADMINISTRATIVOS						
44	04.01.00	3.1.90.94.00	3 122 7003 2432	1	1100000	RS 15.000,00
SECRETARIA DE NEGÓCIOS JURÍDICOS - INDENIZAÇÕES E RESTITUIÇÕES TRABALHISTAS - ADVOCACIA MUNICIPAL - MANUTENÇÃO DOS SERVIÇOS ADMINISTRATIVOS						
45	04.01.00	3.1.91.13.00	3 122 7003 2432	1	1100000	RS 80.000,00
SECRETARIA DE NEGÓCIOS JURÍDICOS - OBRIGAÇÕES PATRONAIS (I-O) - ADVOCACIA MUNICIPAL - MANUTENÇÃO DOS SERVIÇOS ADMINISTRATIVOS						
63	05.01.00	3.1.90.11.00	4 122 7007 2400	1	1100000	RS 2.560.000,00
SECRETARIA DA ADMINISTRAÇÃO - VENCIMENTOS E VANTAGENS FIXAS - PESSOAL - ADMINISTRAÇÃO - ADEQUAÇÃO, MODERNIZAÇÃO, AMPLIAÇÃO E MANUTENÇÃO DOS SERVIÇOS ADMINISTRATIVOS						
65	05.01.00	3.1.90.16.00	4 122 7007 2400	1	1100000	RS 100.000,00
SECRETARIA DA ADMINISTRAÇÃO - OUTRAS DESPESAS VARIÁVEIS - PESSOAL CIVIL - ADMINISTRAÇÃO - ADEQUAÇÃO, MODERNIZAÇÃO, AMPLIAÇÃO E MANUTENÇÃO DOS SERVIÇOS ADMINISTRATIVOS						
68	05.01.00	3.1.91.13.00	4 122 7007 2400	1	1100000	RS 400.000,00
SECRETARIA DA ADMINISTRAÇÃO - OBRIGAÇÕES PATRONAIS (I-O) - ADMINISTRAÇÃO - ADEQUAÇÃO, MODERNIZAÇÃO, AMPLIAÇÃO E MANUTENÇÃO DOS SERVIÇOS ADMINISTRATIVOS						
68	05.01.00	3.1.91.13.00	4 122 7007 2400	1	1100000	RS 400.000,00
SECRETARIA DA ADMINISTRAÇÃO - OBRIGAÇÕES PATRONAIS (I-O) - ADMINISTRAÇÃO - ADEQUAÇÃO, MODERNIZAÇÃO, AMPLIAÇÃO E MANUTENÇÃO DOS SERVIÇOS ADMINISTRATIVOS						

85	06.01.00	3.1.90.11.00	4	122	7001	2234	1	1100000	RS 60.000,00
SECRETARIA DE FINANÇAS - VENCIMENTOS E VANTAGENS FIXAS - PESSOAL - ADMINISTRAÇÃO, FINANÇAS E PLANEJAMENTO - MANUTENÇÃO DOS SERVIÇOS ADMINISTRATIVOS (SEF)									
531	08.01.00	3.1.90.11.00	4	122	5014	2350	1	1100000	RS 570.000,00
SECRETARIA DA HABITAÇÃO E URBANISMO - VENCIMENTOS E VANTAGENS FIXAS - PESSOAL - GESTÃO DE PLANEJAMENTO URBANO E HABITACIONAL - MANUTENÇÃO DOS SERVIÇOS ADMINISTRATIVOS									
535	08.01.00	3.1.91.13.00	4	122	5014	2350	1	1100000	RS 95.000,00
SECRETARIA DA HABITAÇÃO E URBANISMO - OBRIGAÇÕES PATRONAIS (I-O) - GESTÃO DE PLANEJAMENTO URBANO E HABITACIONAL - MANUTENÇÃO DOS SERVIÇOS ADMINISTRATIVOS									
541	09.01.00	3.1.90.11.00	15	122	5010	2190	1	1100000	RS 900.000,00
SECRETARIA DE OBRAS E INFRAESTRUTURA URBANA - VENCIMENTOS E VANTAGENS FIXAS - PESSOAL - GESTÃO DA POLÍTICA DE INFRAESTRUTURA - MANUTENÇÃO DOS SERVIÇOS ADMINISTRATIVOS									
542	09.01.00	3.1.90.13.00	15	122	5010	2190	1	1100000	RS 60.000,00
SECRETARIA DE OBRAS E INFRAESTRUTURA URBANA - OBRIGAÇÕES PATRONAIS - GESTÃO DA POLÍTICA DE INFRAESTRUTURA - MANUTENÇÃO DOS SERVIÇOS ADMINISTRATIVOS									
546	09.01.00	3.1.91.13.00	15	122	5010	2190	1	1100000	RS 280.000,00
SECRETARIA DE OBRAS E INFRAESTRUTURA URBANA - OBRIGAÇÕES PATRONAIS (I-O) - GESTÃO DA POLÍTICA DE INFRAESTRUTURA - MANUTENÇÃO DOS SERVIÇOS ADMINISTRATIVOS									
677	10.02.02	3.1.90.11.00	12	306	2006	2074	1	1100000	RS 160.000,00
SECRETARIA DA EDUCAÇÃO - VENCIMENTOS E VANTAGENS FIXAS - PESSOAL - MERENDA ESCOLAR - ADMINISTRAÇÃO DA MERENDA ESCOLAR									
678	10.02.02	3.1.91.13.00	12	306	2006	2074	1	1100000	RS 43.000,00
SECRETARIA DA EDUCAÇÃO - OBRIGAÇÕES PATRONAIS (I-O) - MERENDA ESCOLAR - ADMINISTRAÇÃO DA MERENDA ESCOLAR									
1434	10.04.03	3.1.90.04.00	12	362	2003	2384	1	1100000	RS 28.000,00
SECRETARIA DA EDUCAÇÃO - CONTRATAÇÃO POR TEMPO DETERMINADO - ENSINO MEDIO E PROFISSIONALIZANTE - OPERAÇÃO DO ENSINO MEDIO E PROFISSIONALIZANTE									
844	11.01.00	3.1.90.11.00	10	301	1009	2039	1	3100000	RS 10.976.000,00
SECRETARIA DA SAÚDE - VENCIMENTOS E VANTAGENS FIXAS - PESSOAL - GESTÃO DO SISTEMA DE SAÚDE - MANUTENÇÃO DOS SERVIÇOS ADMINISTRATIVOS									
1600	11.01.00	3.1.90.11.00	10	301	1009	2039	5	3000033	RS 1.950.000,00
SECRETARIA DA SAÚDE - VENCIMENTOS E VANTAGENS FIXAS - PESSOAL - GESTÃO DO SISTEMA DE SAÚDE - MANUTENÇÃO DOS SERVIÇOS ADMINISTRATIVOS									
853	11.01.00	3.1.90.94.00	10	301	1009	2039	1	3100000	RS 65.000,00
SECRETARIA DA SAÚDE - INDENIZAÇÕES E RESTITUIÇÕES TRABALHISTAS - GESTÃO DO SISTEMA DE SAÚDE - MANUTENÇÃO DOS SERVIÇOS ADMINISTRATIVOS									
854	11.01.00	3.1.91.13.00	10	301	1009	2039	1	3100000	RS 3.700.000,00
SECRETARIA DA SAÚDE - OBRIGAÇÕES PATRONAIS (I-O) - GESTÃO DO SISTEMA DE SAÚDE - MANUTENÇÃO DOS SERVIÇOS ADMINISTRATIVOS									
1030	12.01.00	3.1.90.11.00	27	122	3008	2112	1	1100000	RS 550.000,00
SECRETARIA DE ESPORTE - VENCIMENTOS E VANTAGENS FIXAS - PESSOAL - GESTÃO DA POLÍTICA DE ESPORTES E LAZER - MANUTENÇÃO DOS SERVIÇOS ADMINISTRATIVOS									
1035	12.01.00	3.1.91.13.00	27	122	3008	2112	1	1100000	RS 70.000,00
SECRETARIA DE ESPORTE - OBRIGAÇÕES PATRONAIS (I-O) - GESTÃO DA POLÍTICA DE ESPORTES E LAZER - MANUTENÇÃO DOS SERVIÇOS ADMINISTRATIVOS									
1078	14.01.00	3.1.90.11.00	11	122	4031	2443	1	1100000	RS 240.000,00
SECRETARIA DE RELAÇÕES DO TRABALHO - VENCIMENTOS E VANTAGENS FIXAS - PESSOAL - PROGRAMA DE GERAÇÃO DE RENDA - MANUTENÇÃO DOS SERVIÇOS ADMINISTRATIVOS									
1080	14.01.00	3.1.90.16.00	11	122	4031	2443	1	1100000	RS 3.000,00
SECRETARIA DE RELAÇÕES DO TRABALHO - OUTRAS DESPESAS VARIÁVEIS - PESSOAL CIVIL - PROGRAMA DE GERAÇÃO DE RENDA - MANUTENÇÃO DOS SERVIÇOS ADMINISTRATIVOS									
1082	14.01.00	3.1.91.13.00	11	122	4031	2443	1	1100000	RS 60.000,00
SECRETARIA DE RELAÇÕES DO TRABALHO - OBRIGAÇÕES PATRONAIS (I-O) - PROGRAMA DE GERAÇÃO DE RENDA - MANUTENÇÃO DOS SERVIÇOS ADMINISTRATIVOS									
1095	15.01.00	3.1.90.11.00	4	122	6017	2777	1	1100000	RS 22.000,00
SECRETARIA DO DESENVOLVIMENTO ECONÔMICO - VENCIMENTOS E VANTAGENS FIXAS - PESSOAL - PROMOVER O DESENVOLVIMENTO SUSTENTÁVEL DO MUNICÍPIO - MANUTENÇÃO DOS SERVIÇOS ADMINISTRATIVOS (SEDE)									
1119	16.01.00	3.1.90.11.00	24	131	7004	2442	1	1100000	RS 16.000,00

SECRETARIA DA COMUNICAÇÃO - VENCIMENTOS E VANTAGENS FIXAS - PESSOAL - COMUNICAÇÃO E PUBLICIDADE - MANUTENÇÃO DOS SERVIÇOS ADMINISTRATIVOS									
1123	16.01.00	3.1.91.13.00	24	131	7004	2442	1	1100000	RS 8.000,00
SECRETARIA DA COMUNICAÇÃO - OBRIGAÇÕES PATRONAIS (I-O) - COMUNICAÇÃO E PUBLICIDADE - MANUTENÇÃO DOS SERVIÇOS ADMINISTRATIVOS									
1468	17.01.00	3.1.90.01.00	4	122	7009	2299	1	1100000	RS 120.000,00
SECRETARIA DE GESTÃO DE PESSOAS - APOSENTADORIAS, RESERVA REMUNERADA E REFO - GESTÃO DE PESSOAS - MANUTENÇÃO DOS SERVIÇOS ADMINISTRATIVOS									
1469	17.01.00	3.1.90.03.00	4	122	7009	2299	1	1100000	RS 85.000,00
SECRETARIA DE GESTÃO DE PESSOAS - PENSÕES - GESTÃO DE PESSOAS - MANUTENÇÃO DOS SERVIÇOS ADMINISTRATIVOS									
1140	17.01.00	3.1.90.11.00	4	122	7009	2299	1	1100000	RS 330.000,00
SECRETARIA DE GESTÃO DE PESSOAS - VENCIMENTOS E VANTAGENS FIXAS - PESSOAL - GESTÃO DE PESSOAS - MANUTENÇÃO DOS SERVIÇOS ADMINISTRATIVOS									
1141	17.01.00	3.1.90.13.00	4	122	7009	2299	1	1100000	RS 16.000,00
SECRETARIA DE GESTÃO DE PESSOAS - OBRIGAÇÕES PATRONAIS - GESTÃO DE PESSOAS - MANUTENÇÃO DOS SERVIÇOS ADMINISTRATIVOS									
1143	17.01.00	3.1.90.94.00	4	122	7009	2299	1	1100000	RS 8.000,00
SECRETARIA DE GESTÃO DE PESSOAS - INDENIZAÇÕES E RESTITUIÇÕES TRABALHISTAS - GESTÃO DE PESSOAS - MANUTENÇÃO DOS SERVIÇOS ADMINISTRATIVOS									
1144	17.01.00	3.1.91.13.00	4	122	7009	2299	1	1100000	RS 370.000,00
SECRETARIA DE GESTÃO DE PESSOAS - OBRIGAÇÕES PATRONAIS (I-O) - GESTÃO DE PESSOAS - MANUTENÇÃO DOS SERVIÇOS ADMINISTRATIVOS									
1173	18.01.00	3.1.90.11.00	13	392	3009	2792	1	1100000	RS 460.000,00
SECRETARIA DA CULTURA E LAZER - VENCIMENTOS E VANTAGENS FIXAS - PESSOAL - IMPLEMENTAÇÃO DA POLÍTICA CULTURAL DE SOROCABA - MANUTENÇÃO DOS SERVIÇOS ADMINISTRATIVOS (SECULT)									
1174	18.01.00	3.1.90.13.00	13	392	3009	2792	1	1100000	RS 15.000,00
SECRETARIA DA CULTURA E LAZER - OBRIGAÇÕES PATRONAIS - IMPLEMENTAÇÃO DA POLÍTICA CULTURAL DE SOROCABA - MANUTENÇÃO DOS SERVIÇOS ADMINISTRATIVOS (SECULT)									
1178	18.01.00	3.1.91.13.00	13	392	3009	2792	1	1100000	RS 60.000,00
SECRETARIA DA CULTURA E LAZER - OBRIGAÇÕES PATRONAIS (I-O) - IMPLEMENTAÇÃO DA POLÍTICA CULTURAL DE SOROCABA - MANUTENÇÃO DOS SERVIÇOS ADMINISTRATIVOS (SECULT)									
1276	19.01.00	3.1.90.11.00	4	122	4014	2298	1	1100000	RS 110.000,00
SECRETARIA DA JUVENTUDE - VENCIMENTOS E VANTAGENS FIXAS - PESSOAL - VALORIZAÇÃO DO JOVEM - MANUTENÇÃO DOS SERVIÇOS ADMINISTRATIVOS									
1277	19.01.00	3.1.90.13.00	4	122	4014	2298	1	1100000	RS 6.000,00
SECRETARIA DA JUVENTUDE - OBRIGAÇÕES PATRONAIS - VALORIZAÇÃO DO JOVEM - MANUTENÇÃO DOS SERVIÇOS ADMINISTRATIVOS									
1281	19.01.00	3.1.91.13.00	4	122	4014	2298	1	1100000	RS 18.000,00
SECRETARIA DA JUVENTUDE - OBRIGAÇÕES PATRONAIS (I-O) - VALORIZAÇÃO DO JOVEM - MANUTENÇÃO DOS SERVIÇOS ADMINISTRATIVOS									
1324	20.01.00	3.1.90.13.00	4	122	6013	2430	1	1100000	RS 22.000,00
SECRETARIA DE PARCERIAS - OBRIGAÇÕES PATRONAIS - ADMINISTRAÇÃO DE PARCERIAS - MANUTENÇÃO DOS SERVIÇOS ADMINISTRATIVOS									
1325	20.01.00	3.1.90.94.00	4	122	6013	2430	1	1100000	RS 5.000,00
SECRETARIA DE PARCERIAS - INDENIZAÇÕES E RESTITUIÇÕES TRABALHISTAS - ADMINISTRAÇÃO DE PARCERIAS - MANUTENÇÃO DOS SERVIÇOS ADMINISTRATIVOS									
1340	25.01.00	3.1.90.11.00	6	181	8002	2267	1	1100000	RS 2.680.000,00
SECRETARIA DA SEGURANÇA COMUNITÁRIA - VENCIMENTOS E VANTAGENS FIXAS - PESSOAL - SEGURANÇA PATRIMONIAL - MANUTENÇÃO DA GUARDA MUNICIPAL									
1339	25.01.00	3.1.90.11.00	6	122	8005	2834	1	1100000	RS 1.000.000,00
SECRETARIA DA SEGURANÇA COMUNITÁRIA - VENCIMENTOS E VANTAGENS FIXAS - PESSOAL - GESTÃO DE SEGURANÇA - MANUTENÇÃO DOS SERVIÇOS ADMINISTRATIVOS (SESCO)									
1343	25.01.00	3.1.90.16.00	6	122	8005	2834	1	1100000	RS 110.000,00
SECRETARIA DA SEGURANÇA COMUNITÁRIA - OUTRAS DESPESAS VARIÁVEIS - PESSOAL CIVIL - GESTÃO DE SEGURANÇA - MANUTENÇÃO DOS SERVIÇOS ADMINISTRATIVOS (SESCO)									
1345	25.01.00	3.1.90.94.00	6	122	8005	2834	1	1100000	RS 70.000,00
SECRETARIA DA SEGURANÇA COMUNITÁRIA - INDENIZAÇÕES E RESTITUIÇÕES TRABALHISTAS - GESTÃO DE SEGURANÇA - MANUTENÇÃO DOS SERVIÇOS ADMINISTRATIVOS (SESCO)									

1347	25.01.00	3.1.91.13.00	6	122	8005	2834	1	1100000	RS 1.200.000,00
SECRETARIA DA SEGURANÇA COMUNITÁRIA - OBRIGAÇÕES PATRONAIS (I-O) - GESTÃO DE SEGURANÇA - MANUTENÇÃO DOS SERVIÇOS ADMINISTRATIVOS (SESCO)									
1381	26.01.00	3.1.90.11.00	18	541	6019	2830	1	1100000	RS 370.000,00
SECRETARIA DO MEIO AMBIENTE - VENCIMENTOS E VANTAGENS FIXAS - PESSOAL - PROMOÇÃO DO MEIO AMBIENTE - MANUTENÇÃO DOS SERVIÇOS ADMINISTRATIVOS									
1382	26.01.00	3.1.90.13.00	18	541	6019	2830	1	1100000	RS 12.000,00
SECRETARIA DO MEIO AMBIENTE - OBRIGAÇÕES PATRONAIS - PROMOÇÃO DO MEIO AMBIENTE - MANUTENÇÃO DOS SERVIÇOS ADMINISTRATIVOS									
1383	26.01.00	3.1.90.16.00	18	541	6019	2830	1	1100000	RS 10.000,00
SECRETARIA DO MEIO AMBIENTE - OUTRAS DESPESAS VARIÁVEIS - PESSOAL CIVIL - PROMOÇÃO DO MEIO AMBIENTE - MANUTENÇÃO DOS SERVIÇOS ADMINISTRATIVOS									
1386	26.01.00	3.1.91.13.00	18	541	6019	2830	1	1100000	RS 26.000,00
SECRETARIA DO MEIO AMBIENTE - OBRIGAÇÕES PATRONAIS (I-O) - PROMOÇÃO DO MEIO AMBIENTE - MANUTENÇÃO DOS SERVIÇOS ADMINISTRATIVOS									
TOTAL DA SUPLEMENTAÇÃO									RS 31.376.000,00

Art. 2º Os recursos para a cobertura deste Decreto serão os provenientes da anulação das seguintes dotações do orçamento vigente:

Red.	Órgão	Econômica	Funcional Programática	Fonte	Aplicação	Valor
1	02.01.00	3.1.90.11.00	4 122 7011 2407	1	1100000	RS 901.000,00
CHEFIA DO PODER EXECUTIVO - VENCIMENTOS E VANTAGENS FIXAS - PESSOAL - MANUTENÇÃO DA CHEFIA DO PODER EXECUTIVO - MANUTENÇÃO DOS SERVIÇOS ADMINISTRATIVOS						
2	02.01.00	3.1.90.13.00	4 122 7011 2407	1	1100000	RS 218.000,00
CHEFIA DO PODER EXECUTIVO - OBRIGAÇÕES PATRONAIS - MANUTENÇÃO DA CHEFIA DO PODER EXECUTIVO - MANUTENÇÃO DOS SERVIÇOS ADMINISTRATIVOS						
4	02.01.00	3.1.90.94.00	4 122 7011 2407	1	1100000	RS 133.000,00
CHEFIA DO PODER EXECUTIVO - INDENIZAÇÕES E RESTITUIÇÕES TRABALHISTAS - MANUTENÇÃO DA CHEFIA DO PODER EXECUTIVO - MANUTENÇÃO DOS SERVIÇOS ADMINISTRATIVOS						
5	02.01.00	3.1.91.13.00	4 122 7011 2407	1	1100000	RS 2.000,00
CHEFIA DO PODER EXECUTIVO - OBRIGAÇÕES PATRONAIS (I-O) - MANUTENÇÃO DA CHEFIA DO PODER EXECUTIVO - MANUTENÇÃO DOS SERVIÇOS ADMINISTRATIVOS						
35	03.05.00	4.4.90.51.00	15 782 5015 1542	1	1100000	RS 499.000,00
SECRETARIA DE PLANEJAMENTO E GESTÃO DE OBRAS E INSTALAÇÕES - SOROCABA TOTAL - REVITALIZAÇÃO DE ÁREAS NATURAIS						
1420	03.05.00	4.4.90.51.00	15 782 5015 1384	1	1000012	RS 3.167.000,00
SECRETARIA DE PLANEJAMENTO E GESTÃO DE OBRAS E INSTALAÇÕES - SOROCABA TOTAL - OBRAS DO SISTEMA VIÁRIO						
40	03.05.00	4.4.90.52.00	15 782 5015 1542	1	1100000	RS 249.000,00
SECRETARIA DE PLANEJAMENTO E GESTÃO - EQUIPAMENTOS E MATERIAL PERMANENTE - SOROCABA TOTAL - REVITALIZAÇÃO DE ÁREAS NATURAIS						
57	04.01.00	4.4.90.51.00	16 482 5020 1783	1	1100000	RS 119.000,00
SECRETARIA DE NEGÓCIOS JURÍDICOS - OBRAS E INSTALAÇÕES - REGULARIZAÇÃO FUNDIÁRIA - AMPLIAR A REGULARIZAÇÃO FUNDIÁRIA URBANA						
58	04.01.00	4.4.90.51.00	16 482 5020 1784	1	1100000	RS 163.000,00
SECRETARIA DE NEGÓCIOS JURÍDICOS - OBRAS E INSTALAÇÕES - REGULARIZAÇÃO FUNDIÁRIA - AVALIAR SITUAÇÃO URBANA, JURÍDICA E ELABORAR PLANO						
56	04.01.00	4.4.90.51.00	16 482 5020 1782	1	1100000	RS 208.000,00
SECRETARIA DE NEGÓCIOS JURÍDICOS - OBRAS E INSTALAÇÕES - REGULARIZAÇÃO FUNDIÁRIA - IMPLANTAÇÃO DA URBANIZAÇÃO						
1493	04.01.00	4.4.90.52.00	16 482 5020 1783	1	1100000	RS 197.000,00
SECRETARIA DE NEGÓCIOS JURÍDICOS - EQUIPAMENTOS E MATERIAL PERMANENTE - REGULARIZAÇÃO FUNDIÁRIA - AMPLIAR A REGULARIZAÇÃO FUNDIÁRIA URBANA						
64	05.01.00	3.1.90.13.00	4 122 7007 2400	1	1100000	RS 10.000,00
SECRETARIA DA ADMINISTRAÇÃO - OBRIGAÇÕES PATRONAIS - ADMINISTRAÇÃO - ADEQUAÇÃO, MODERNIZAÇÃO, AMPLIAÇÃO E MANUTENÇÃO DOS SERVIÇOS ADMINISTRATIVOS						
67	05.01.00	3.1.90.94.00	4 122 7007 2400	1	1100000	RS 53.000,00

SECRETARIA DA ADMINISTRAÇÃO - INDENIZAÇÕES E RESTITUIÇÕES TRABALHISTAS - ADMINISTRAÇÃO - ADEQUAÇÃO, MODERNIZAÇÃO, AMPLIAÇÃO E MANUTENÇÃO DOS SERVIÇOS ADMINISTRATIVOS						
86	06.01.00	3.1.90.13.00	4 122 7001 2234	1	1100000	RS 6.000,00
SECRETARIA DE FINANÇAS - OBRIGAÇÕES PATRONAIS - ADMINISTRAÇÃO, FINANÇAS E PLANEJAMENTO - MANUTENÇÃO DOS SERVIÇOS ADMINISTRATIVOS (SEF)						
87	06.01.00	3.1.90.16.00	4 122 7001 2234	1	1100000	RS 2.000,00
SECRETARIA DE FINANÇAS - OUTRAS DESPESAS VARIÁVEIS - PESSOAL CIVIL - ADMINISTRAÇÃO, FINANÇAS E PLANEJAMENTO - MANUTENÇÃO DOS SERVIÇOS ADMINISTRATIVOS (SEF)						
88	06.01.00	3.1.90.94.00	4 122 7001 2234	1	1100000	RS 75.000,00
SECRETARIA DE FINANÇAS - INDENIZAÇÕES E RESTITUIÇÕES TRABALHISTAS - ADMINISTRAÇÃO, FINANÇAS E PLANEJAMENTO - MANUTENÇÃO DOS SERVIÇOS ADMINISTRATIVOS (SEF)						
89	06.01.00	3.1.91.13.00	4 122 7001 2234	1	1100000	RS 1.000,00
SECRETARIA DE FINANÇAS - OBRIGAÇÕES PATRONAIS (I-O) - ADMINISTRAÇÃO, FINANÇAS E PLANEJAMENTO - MANUTENÇÃO DOS SERVIÇOS ADMINISTRATIVOS (SEF)						
115	07.01.00	3.1.90.11.00	8 122 4007 2152	1	1100000	RS 200.000,00
SECRETARIA DA CIDADANIA - VENCIMENTOS E VANTAGENS FIXAS - PESSOAL - GESTÃO DA POLÍTICA DE ASSISTÊNCIA SOCIAL - MANUTENÇÃO DOS SERVIÇOS ADMINISTRATIVOS						
116	07.01.00	3.1.90.13.00	8 122 4007 2152	1	1100000	RS 5.000,00
SECRETARIA DA CIDADANIA - OBRIGAÇÕES PATRONAIS - GESTÃO DA POLÍTICA DE ASSISTÊNCIA SOCIAL - MANUTENÇÃO DOS SERVIÇOS ADMINISTRATIVOS						
117	07.01.00	3.1.90.16.00	8 122 4007 2152	1	1100000	RS 449.000,00
SECRETARIA DA CIDADANIA - OUTRAS DESPESAS VARIÁVEIS - PESSOAL CIVIL - GESTÃO DA POLÍTICA DE ASSISTÊNCIA SOCIAL - MANUTENÇÃO DOS SERVIÇOS ADMINISTRATIVOS						
119	07.01.00	3.1.90.94.00	8 122 4007 2152	1	1100000	RS 14.000,00
SECRETARIA DA CIDADANIA - INDENIZAÇÕES E RESTITUIÇÕES TRABALHISTAS - GESTÃO DA POLÍTICA DE ASSISTÊNCIA SOCIAL - MANUTENÇÃO DOS SERVIÇOS ADMINISTRATIVOS						
120	07.01.00	3.1.91.13.00	8 122 4007 2152	1	1100000	RS 29.000,00
SECRETARIA DA CIDADANIA - OBRIGAÇÕES PATRONAIS (I-O) - GESTÃO DA POLÍTICA DE ASSISTÊNCIA SOCIAL - MANUTENÇÃO DOS SERVIÇOS ADMINISTRATIVOS						
526	07.01.00	4.4.90.51.00	8 244 4028 1570	1	1100000	RS 301.000,00
SECRETARIA DA CIDADANIA - OBRAS E INSTALAÇÕES - PROMOÇÃO DA CIDADANIA - CLUBE DA TERCEIRA IDADE						
1572	07.01.00	4.4.90.52.00	8 244 4007 1788	5	5000029	RS 1

787	10.04.00	4.4.90.51.00	12	361	2022	1568	1	2200000	RS 451.000,00
SECRETARIA DA EDUCAÇÃO - OBRAS E INSTALAÇÕES - EDUCAÇÃO BÁSICA - ESCOLA EM TEMPO INTEGRAL/OFICINA DO SABER									
785	10.04.00	4.4.90.51.00	12	361	2022	1563	2	2000014	RS 453.000,00
SECRETARIA DA EDUCAÇÃO - OBRAS E INSTALAÇÕES - EDUCAÇÃO BÁSICA - CONSTRUÇÃO DE UNIDADES ESCOLARES									
783	10.04.00	4.4.90.51.00	12	361	2022	1563	2	2000012	RS 495.000,00
SECRETARIA DA EDUCAÇÃO - OBRAS E INSTALAÇÕES - EDUCAÇÃO BÁSICA - CONSTRUÇÃO DE UNIDADES ESCOLARES									
781	10.04.00	4.4.90.51.00	12	361	2022	1563	2	2000010	RS 509.000,00
SECRETARIA DA EDUCAÇÃO - OBRAS E INSTALAÇÕES - EDUCAÇÃO BÁSICA - CONSTRUÇÃO DE UNIDADES ESCOLARES									
784	10.04.00	4.4.90.51.00	12	361	2022	1563	2	2000013	RS 661.000,00
SECRETARIA DA EDUCAÇÃO - OBRAS E INSTALAÇÕES - EDUCAÇÃO BÁSICA - CONSTRUÇÃO DE UNIDADES ESCOLARES									
805	10.04.03	3.1.90.11.00	12	362	2003	2384	1	1100000	RS 760.000,00
SECRETARIA DA EDUCAÇÃO - VENCIMENTOS E VANTAGENS FIXAS - PESSOAL - ENSINO MEDIO E PROFISSIONALIZANTE - OPERAÇÃO DO ENSINO MEDIO E PROFISSIONALIZANTE									
806	10.04.03	3.1.90.13.00	12	362	2003	2384	1	1100000	RS 145.000,00
SECRETARIA DA EDUCAÇÃO - OBRIGAÇÕES PATRONAIS - ENSINO MEDIO E PROFISSIONALIZANTE - OPERAÇÃO DO ENSINO MEDIO E PROFISSIONALIZANTE									
809	10.04.03	3.1.90.94.00	12	362	2003	2384	1	1100000	RS 71.000,00
SECRETARIA DA EDUCAÇÃO - INDENIZAÇÕES E RESTITUIÇÕES TRABALHISTAS - ENSINO MEDIO E PROFISSIONALIZANTE - OPERAÇÃO DO ENSINO MEDIO E PROFISSIONALIZANTE									
810	10.04.03	3.1.91.13.00	12	362	2003	2384	1	1100000	RS 132.000,00
SECRETARIA DA EDUCAÇÃO - OBRIGAÇÕES PATRONAIS (I-O) - ENSINO MEDIO E PROFISSIONALIZANTE - OPERAÇÃO DO ENSINO MEDIO E PROFISSIONALIZANTE									
815	10.04.04	3.1.90.11.00	12	361	2022	2729	2	2610000	RS 6.100.000,00
SECRETARIA DA EDUCAÇÃO - VENCIMENTOS E VANTAGENS FIXAS - PESSOAL - EDUCAÇÃO BÁSICA - FUNCIONAMENTO DA EDUCAÇÃO FUNDAMENTAL									
848	11.01.00	3.1.90.11.00	10	301	1009	2039	6	3000026	RS 1.766.000,00
SECRETARIA DA SAÚDE - VENCIMENTOS E VANTAGENS FIXAS - PESSOAL - GESTÃO DO SISTEMA DE SAÚDE - MANUTENÇÃO DOS SERVIÇOS ADMINISTRATIVOS									
849	11.01.00	3.1.90.13.00	10	301	1009	2039	1	3100000	RS 1.266.000,00
SECRETARIA DA SAÚDE - OBRIGAÇÕES PATRONAIS - GESTÃO DO SISTEMA DE SAÚDE - MANUTENÇÃO DOS SERVIÇOS ADMINISTRATIVOS									
850	11.01.00	3.1.90.16.00	10	301	1009	2039	1	3100000	RS 757.000,00
SECRETARIA DA SAÚDE - OUTRAS DESPESAS VARIÁVEIS - PESSOAL CIVIL - GESTÃO DO SISTEMA DE SAÚDE - MANUTENÇÃO DOS SERVIÇOS ADMINISTRATIVOS									
1006	11.01.00	4.4.90.51.00	10	305	1012	1785	5	3000034	RS 53.000,00
SECRETARIA DA SAÚDE - OBRAS E INSTALAÇÕES - VIGILÂNCIA EM SAÚDE - REFORMA, AMPLIAÇÃO E ADEQUAÇÃO (VIG SAÚDE)									
1000	11.01.00	4.4.90.51.00	10	302	1011	1637	5	3000038	RS 116.000,00
SECRETARIA DA SAÚDE - OBRAS E INSTALAÇÕES - MÉDIA E ALTA COMPLEXIDADE AMBULAT E HOSPITALAR - REFORMA DO PREDIO QUE ABRIGAR A O CAPS DROGADITO									
1002	11.01.00	4.4.90.51.00	10	302	1011	1792	5	3000031	RS 149.000,00
SECRETARIA DA SAÚDE - OBRAS E INSTALAÇÕES - MÉDIA E ALTA COMPLEXIDADE AMBULATORIAL E HOSPITALAR - PROJETO SAMU (REGIONAL)									
996	11.01.00	4.4.90.51.00	10	301	1009	1630	1	3100000	RS 299.000,00
SECRETARIA DA SAÚDE - OBRAS E INSTALAÇÕES - GESTÃO DO SISTEMA DE SAÚDE - REESTRUTURAÇÃO DO ALMOXARIFADO DE MEDICAMENTOS									
1557	11.01.00	4.4.90.51.00	10	302	1011	1792	1	3100000	RS 299.000,00
SECRETARIA DA SAÚDE - OBRAS E INSTALAÇÕES - MÉDIA E ALTA COMPLEXIDADE AMBULAT E HOSPITALAR - PROJETO SAMU (REGIONAL)									
994	11.01.00	4.4.90.51.00	10	301	1001	1644	1	3100000	RS 400.000,00
SECRETARIA DA SAÚDE - OBRAS E INSTALAÇÕES - ATENÇÃO BÁSICA A SAÚDE - CONSTRUÇÃO DE NOVOS PREDIOS DE UNIDADES BÁSICAS									
1003	11.01.00	4.4.90.51.00	10	304	1012	1652	5	3000040	RS 599.000,00
SECRETARIA DA SAÚDE - OBRAS E INSTALAÇÕES - VIGILÂNCIA EM SAÚDE - CONSTRUÇÃO DO CENTRO DE ZOONOSSES									

1019	11.01.00	4.4.90.52.00	10	301	1009	1630	1	3100000	RS 107.000,00
SECRETARIA DA SAÚDE - EQUIPAMENTOS E MATERIAL PERMANENTE - GESTÃO DO SISTEMA DE SAÚDE - REESTRUTURAÇÃO DO ALMOXARIFADO DE MEDICAMENTOS									
1021	11.01.00	4.4.90.52.00	10	302	1011	1633	5	3000031	RS 110.000,00
SECRETARIA DA SAÚDE - EQUIPAMENTOS E MATERIAL PERMANENTE - MÉDIA E ALTA COMPLEXIDADE AMBULAT E HOSPITALAR - REPOSIÇÃO DE MATERIAIS E EQUIPAMENTOS MEDICO - HOSPI									
1011	11.01.00	4.4.90.52.00	10	301	1001	1644	1	3100000	RS 112.000,00
SECRETARIA DA SAÚDE - EQUIPAMENTO S E MATERIAL PERMANENTE - ATENÇÃO BÁSICA A SAÚDE - CONSTRUÇÃO DE NOVOS PREDIOS DE UNIDADES BÁSICAS									
1020	11.01.00	4.4.90.52.00	10	302	1011	1409	5	3000031	RS 113.000,00
SECRETARIA DA SAÚDE - EQUIPAMENTOS E MATERIAL PERMANENTE - MÉDIA E ALTA COMPLEXIDADE AMBULAT E HOSPITALAR - RENOVAÇÃO DA FROTA DE VEICULOS									
1010	11.01.00	4.4.90.52.00	10	301	1001	1643	5	3000033	RS 115.000,00
SECRETARIA DA SAÚDE - EQUIPAMENTOS E MATERIAL PERMANENTE - ATENÇÃO BÁSICA A SAÚDE - PROGRAMA SAÚDE DA FAMILIA - PSF									
1015	11.01.00	4.4.90.52.00	10	301	1001	1648	1	3100000	RS 246.000,00
SECRETARIA DA SAÚDE - EQUIPAMENTOS E MATERIAL PERMANENTE - ATENÇÃO BÁSICA A SAÚDE - AMPLIAÇÃO DOS TRAILERS ODONTOLÓGICOS									
1027	11.01.00	4.4.90.52.00	10	304	1012	1786	5	3000034	RS 329.000,00
SECRETARIA DA SAÚDE - EQUIPAMENTOS E MATERIAL PERMANENTE - VIGILÂNCIA EM SAÚDE - AQUISIÇÃO DE EQUIPAMENTOS									
1024	11.01.00	4.4.90.52.00	10	302	1011	1793	5	3000031	RS 449.000,00
SECRETARIA DA SAÚDE - EQUIPAMENTOS E MATERIAL PERMANENTE - MÉDIA E ALTA COMPLEXIDADE AMBULAT E HOSPITALAR - IMPLANTAÇÃO DA CENTRAL DE REGULAÇÃO									
1031	12.01.00	3.1.90.13.00	27	122	3008	2112	1	1100000	RS 21.000,00
SECRETARIA DE ESPORTE - OBRIGAÇÕES PATRONAIS - GESTÃO DA POLÍTICA DE ESPORTES E LAZER - MANUTENÇÃO DOS SERVIÇOS ADMINISTRATIVOS									
1032	12.01.00	3.1.90.16.00	27	122	3008	2112	1	1100000	RS 65.000,00
SECRETARIA DE ESPORTE - OUTRAS DESPESAS VARIÁVEIS - PESSOAL CIVIL - GESTÃO DA POLÍTICA DE ESPORTES E LAZER - MANUTENÇÃO DOS SERVIÇOS ADMINISTRATIVOS									
1034	12.01.00	3.1.90.94.00	27	122	3008	2112	1	1100000	RS 48.000,00
SECRETARIA DE ESPORTE - INDENIZAÇÕES E RESTITUIÇÕES TRABALHISTAS - GESTÃO DA POLÍTICA DE ESPORTES E LAZER - MANUTENÇÃO DOS SERVIÇOS ADMINISTRATIVOS									
1057	13.01.00	3.1.90.11.00	26	122	8001	2439	1	1100000	RS 74.000,00
SECRETARIA DE TRANSPORTES - VENCIMENTOS E VANTAGENS FIXAS - PESSOAL - SINAL VERDE - TRANSITO RACIONAL - MANUTENÇÃO DOS SERVIÇOS ADMINISTRATIVOS									
1058	13.01.00	3.1.90.16.00	26	122	8001	2439	1	1100000	RS 142.000,00
SECRETARIA DE TRANSPORTES - OUTRAS DESPESAS VARIÁVEIS - PESSOAL CIVIL - SINAL VERDE - TRANSITO RACIONAL - MANUTENÇÃO DOS SERVIÇOS ADMINISTRATIVOS									
1059	13.01.00	3.1.90.94.00	26	122	8001	2439	1	1100000	RS 4.000,00
SECRETARIA DE TRANSPORTES - INDENIZAÇÕES E RESTITUIÇÕES TRABALHISTAS - SINAL VERDE - TRANSITO RACIONAL - MANUTENÇÃO DOS SERVIÇOS ADMINISTRATIVOS									
1060	13.01.00	3.1.91.13.00	26	122	8001	2439	1	1100000	RS 38.000,00
SECRETARIA DE TRANSPORTES - OBRIGAÇÕES PATRONAIS (I-O) - SINAL VERDE - TRANSITO RACIONAL - MANUTENÇÃO DOS SERVIÇOS ADMINISTRATIVOS									
1079	14.01.00	3.1.90.13.00	11	122	4031	2443	1	1100000	RS 5.000,00
SECRETARIA DE RELAÇÕES DO TRABALHO - OBRIGAÇÕES PATRONAIS - PROGRAMA DE GERAÇÃO DE RENDA - MANUTENÇÃO DOS SERVIÇOS ADMINISTRATIVOS									
1081	14.01.00	3.1.90.94.00	11	122	4031	2443	1	1100000	RS 16.000,00
SECRETARIA DE RELAÇÕES DO TRABALHO - INDENIZAÇÕES E RESTITUIÇÕES TRABALHISTAS - PROGRAMA DE GERAÇÃO DE RENDA - MANUTENÇÃO DOS SERVIÇOS ADMINISTRATIVOS									
1096	15.01.00	3.1.90.13.00	4	122	6017	2777	1	1100000	RS 14.000,00
SECRETARIA DO DESENVOLVIMENTO ECONÔMICO - OBRIGAÇÕES PATRONAIS - PROMOVER O DESENVOLV. SUSTENTÁVEL DO MUNICÍPIO - MANUTENÇÃO DOS SERVIÇOS ADMINISTRATIVOS (SEDE)									
1470	15.01.00	3.1.90.16.00	4	122	6017	2777	1	1100000	RS 8.000,00
SECRETARIA DO DESENVOLVIMENTO ECONÔMICO - OUTRAS DESPESAS VARIÁVEIS - PESSOAL CIVIL - PROMOVER O DESENVOLV. SUSTENTÁVEL DO MUNICÍPIO - MANUTENÇÃO DOS SERVIÇOS ADMINISTRATIVOS (SEDE)									
1098	15.01.00	3.1.90.94.00	4	122	6017	2777	1	1100000	RS 8.000,00

SECRETARIA DO DESENVOLVIMENTO ECONÔMICO - INDENIZAÇÕES E RESTITUIÇÕES TRABALHISTAS - PROMOVER O DESENVOLV. SUSTENTÁVEL DO MUNICÍPIO - MANUTENÇÃO DOS SERVIÇOS ADMINISTRATIVOS (SEDE)									
1099	15.01.00	3.1.91.13.00	4	122	6017	2777	1	1100000	RS 9.000,00
SECRETARIA DO DESENVOLVIMENTO ECONÔMICO - OBRIGAÇÕES PATRONAIS (I-O) - PROMOVER O DESENVOLV. SUSTENTÁVEL DO MUNICÍPIO - MANUTENÇÃO DOS SERVIÇOS ADMINISTRATIVOS (SEDE)									
1114	15.01.00	4.4.90.51.00	22	661	6015	1576	1	1100000	RS 199.000,00
SECRETARIA DO DESENVOLVIMENTO ECONÔMICO - OBRAS E INSTALAÇÕES - PARQUE TECNOLÓGICO DE SOROCABA - ELABORAÇÃO DE PROJETOS (SEDE)									
1118	15.01.00	4.4.90.52.00	22	661	6015	1577	1	1100000	RS 173.000,00
SECRETARIA DO DESENVOLVIMENTO ECONÔMICO - EQUIPAMENTOS E MATERIAL PERMANENTE - PARQUE TECNOLÓGICO DE SOROCABA - IMPLANTAÇÃO DO PARQUE TECNOLÓGICO DE SOROCABA									
1120	16.01.00	3.1.90.13.00	24	131	7004	2442	1	1100000	RS 7.000,00
SECRETARIA DA COMUNICAÇÃO - OBRIGAÇÕES PATRONAIS - COMUNICAÇÃO E PUBLICIDADE - MANUTENÇÃO DOS SERVIÇOS ADMINISTRATIVOS									
1121	16.01.00	3.1.90.16.00	24	131	7004	2442	1	1100000	RS 5.000,00
SECRETARIA DA COMUNICAÇÃO - OUTRAS DESPESAS VARIÁVEIS - PESSOAL CIVIL - COMUNICAÇÃO E PUBLICIDADE - MANUTENÇÃO DOS SERVIÇOS ADMINISTRATIVOS									
1122	16.01.00	3.1.90.94.00	24	131	7004	2442	1	1100000	RS 75.000,00
SECRETARIA DA COMUNICAÇÃO - INDENIZAÇÕES E RESTITUIÇÕES TRABALHISTAS - COMUNICAÇÃO E PUBLICIDADE - MANUTENÇÃO DOS SERVIÇOS ADMINISTRATIVOS									
1175	18.01.00	3.1.90.16.00	13	392	3009	2792	1	1100000	RS 26.000,00
SECRETARIA DA CULTURA E LAZER - OUTRAS DESPESAS VARIÁVEIS - PESSOAL CIVIL - IMPLEMENTAÇÃO DA POLÍTICA CULTURAL DE SOROCABA - MANUTENÇÃO DOS SERVIÇOS ADMINISTRATIVOS (SECULT)									
1177	18.01.00	3.1.90.94.00	13	392	3009	2792	1	1100000	RS 46.000,00
SECRETARIA DA CULTURA E LAZER - INDENIZAÇÕES E RESTITUIÇÕES TRABALHISTAS - IMPLEMENTAÇÃO DA POLÍTICA CULTURAL DE SOROCABA - MANUTENÇÃO DOS SERVIÇOS ADMINISTRATIVOS (SECULT)									
1278	19.01.00	3.1.90.16.00	4	122	4014	2298	1	1100000	RS 1.000,00
SECRETARIA DA JUVENTUDE - OUTRAS DESPESAS VARIÁVEIS - PESSOAL CIVIL - VALORIZAÇÃO DO JOVEM - MANUTENÇÃO DOS SERVIÇOS ADMINISTRATIVOS									
1280	19.01.00	3.1.90.94.00	4	122	4014	2298	1	1100000	RS 60.000,00
SECRETARIA DA JUVENTUDE - INDENIZAÇÕES E RESTITUIÇÕES TRABALHISTAS - VALORIZAÇÃO DO JOVEM - MANUTENÇÃO DOS SERVIÇOS ADMINISTRATIVOS									
1323	20.01.00	3.1.90.11.00	4	122	6013	2430	1	1100000	RS 145.000,00
SECRETARIA DE PARCERIAS - VENCIMENTOS E VANTAGENS FIXAS - PESSOAL - ADMINISTRAÇÃO DE PARCERIAS - MANUTENÇÃO DOS SERVIÇOS ADMINISTRATIVOS									
1326	20.01.00	3.1.91.13.00	4	122	6013	2430	1	1100000	RS 24.000,00
SECRETARIA DE PARCERIAS - OBRIGAÇÕES PATRONAIS (I-O) - ADMINISTRAÇÃO DE PARCERIAS - MANUTENÇÃO DOS SERVIÇOS ADMINISTRATIVOS									
1336	20.01.00	4.4.90.51.00	8	244	6018	1779	1	1100000	RS 104.000,00
SECRETARIA DE PARCERIAS - OBRAS E INSTALAÇÕES - COOPERATIVISMO E ASSOCIATIVISMO - PROGRAMA MUNICIPAL DE COOPERATIVISMO E ASSOCIATIVISMO									
1338	20.01.00	4.4.90.52.00	8	244	6018	1779	1	1100000	RS 366.000,00
SECRETARIA DE PARCERIAS - EQUIPAMENTOS E MATERIAL PERMANENTE - COOPERATIVISMO E ASSOCIATIVISMO - PROGRAMA MUNICIPAL DE COOPERATIVISMO E ASSOCIATIVISMO									
1342	25.01.00	3.1.90.13.00	6	181	8002	2267	1	1100000	RS 18.000,00
SECRETARIA DA SEGURANÇA COMUNITÁRIA - OBRIGAÇÕES PATRONAIS - SEGURANÇA PATRIMONIAL - MANUTENÇÃO DA GUARDA MUNICIPAL									
1341	25.01.00	3.1.90.13.00	6	122	8005	2834	1	1100000	RS 38.000,00
SECRETARIA DA SEGURANÇA COMUNITÁRIA - OBRIGAÇÕES PATRONAIS - GESTÃO DE SEGURANÇA - MANUTENÇÃO DOS SERVIÇOS ADMINISTRATIVOS (SESCO)									
1344	25.01.00	3.1.90.16.00	6	181	8002	2267	1	1100000	RS 852.000,00
SECRETARIA DA SEGURANÇA COMUNITÁRIA - OUTRAS DESPESAS VARIÁVEIS - PESSOAL CIVIL - SEGURANÇA PATRIMONIAL - MANUTENÇÃO DA GUARDA MUNICIPAL									
1346	25.01.00	3.1.90.94.00	6	181	8002	2267	1	1100000	RS 49.000,00
SECRETARIA DA SEGURANÇA COMUNITÁRIA - INDENIZAÇÕES E RESTITUIÇÕES TRABALHISTAS - SEGURANÇA PATRIMONIAL - MANUTENÇÃO DA GUARDA MUNICIPAL									
1348	25.01.00	3.1.91.13.00	6	181	8002	2267	1	1100000	RS 2.430.000,00

SECRETARIA DA SEGURANÇA COMUNITÁRIA - OBRIGAÇÕES PATRONAIS (I-O) - SEGURANÇA PATRIMONIAL - MANUTENÇÃO DA GUARDA MUNICIPAL									
1378	25.01.00	4.4.90.52.00	6	181	8002	1626	1	1100000	RS 209.000,00
SECRETARIA DA SEGURANÇA COMUNITÁRIA - EQUIPAMENTOS E MATERIAL PERMANENTE - SEGURANÇA PATRIMONIAL - MANUTENÇÃO DA GUARDA MUNICIPAL									
1385	26.01.00	3.1.90.94.00	18	541	6019	2830	1	1100000	RS 104.000,00
SECRETARIA DO MEIO AMBIENTE - INDENIZAÇÕES E RESTITUIÇÕES TRABALHISTAS - PROMOÇÃO DO MEIO AMBIENTE - MANUTENÇÃO DOS SERVIÇOS ADMINISTRATIVOS									
1401	26.01.00	4.4.90.51.00	18	541	6019	1613	1	1100000	RS 178.000,00
SECRETARIA DO MEIO AMBIENTE - OBRAS E INSTALAÇÕES - PROMOÇÃO DO MEIO AMBIENTE - CONSTRUÇÃO E REVITALIZAÇÃO									
1410	27.01.00	3.1.90.11.00	4	122	7015	4087	1	1100000	RS 702.000,00
SECRETARIA DE GOVERNO E RELAÇÕES INSTITUCIONAIS - VENCIMENTOS E VANTAGENS FIXAS - PESSOAL - GOVERNO E RELAÇÕES INSTITUCIONAIS - MANUTENÇÃO DOS SERVIÇOS ADMINISTRATIVOS (SGRI)									
1411	27.01.00	3.1.90.13.00	4	122	7015	4087	1	1100000	RS 7.000,00
SECRETARIA DE GOVERNO E RELAÇÕES INSTITUCIONAIS - OBRIGAÇÕES PATRONAIS - GOVERNO E RELAÇÕES INSTITUCIONAIS - MANUTENÇÃO DOS SERVIÇOS ADMINISTRATIVOS (SGRI)									
1412	27.01.00	3.1.90.16.00	4	122	7015	4087	1	1100000	RS 21.000,00
SECRETARIA DE GOVERNO E RELAÇÕES INSTITUCIONAIS - OUTRAS DESPESAS VARIÁVEIS - PESSOAL CIVIL - GOVERNO E RELAÇÕES INSTITUCIONAIS - MANUTENÇÃO DOS SERVIÇOS ADMINISTRATIVOS (SGRI)									
1413	27.01.00	3.1.90.94.00	4	122	7015	4087	1	1100000	RS 31.000,00
SECRETARIA DE GOVERNO E RELAÇÕES INSTITUCIONAIS - INDENIZAÇÕES E RESTITUIÇÕES TRABALHISTAS - GOVERNO E RELAÇÕES INSTITUCIONAIS - MANUTENÇÃO DOS SERVIÇOS ADMINISTRATIVOS (SGRI)									
1414	27.01.00	3.1.91.13.00	4	122	7015	4087	1	1100000	RS 125.000,00
SECRETARIA DE GOVERNO E RELAÇÕES INSTITUCIONAIS - OBRIGAÇÕES PATRONAIS (I-O) - GOVERNO E RELAÇÕES INSTITUCIONAIS - MANUTENÇÃO DOS SERVIÇOS ADMINISTRATIVOS (SGRI)									
TOTAL DA ANULAÇÃO									RS 31.376.000,00

Art. 3º Este Decreto entra em vigor na data de sua publicação.

Palácio dos Tropeiros, em 21 de Outubro de 2011, 357º da Fundação de Sorocaba.

VITOR LIPPI
Prefeito Municipal

LUIZ ANGELO VERRONE QUILLICI
Secretário de Negócios Jurídicos

PAULO FRANCISCO MENDES
Secretário de Governo e Relações Institucionais

JOSÉ AILTON RIBEIRO
Secretário de Planejamento e Gestão

FERNANDO MITSUO FURUKAWA
Secretário de Finanças

Publicado na Divisão de Controle de Documentos e Atos Oficiais, na data supra.

SOLANGE APARECIDA GEREVINI LLAMAS
Chefe da Divisão de Controle de Documentos e Atos Oficiais

DECRETO Nº 19.584, DE 21 DE OUTUBRO DE 2 011.

(Dispõe sobre alteração no orçamento vigente e dá outras providências).

VITOR LIPPI, Prefeito do Município de Sorocaba, no uso de suas atribuições que lhe são conferidas pela Lei Orgânica do Município e nos termos da Lei nº 9.414 de 10 de dezembro de 2010.

DECRETA:

Art. 1º Fica aberto no Serviço Autônomo de Água e Esgoto de Sorocaba um Crédito Adicional Suplementar no importe de R\$ 1.320.000,00 (Hum milhão, trezentos e vinte mil reais), destinado a complementar as seguintes dotações do orçamento vigente:

Suplementado	Órgão	Funcional Programático	Ação	Econômica	Fonte	Valor
00020	24.05.00	04.122.7008	2320	3.1.90.11.00	04	R\$ 320.000,00
DIRETORIA ADM. FINANCEIRA – ADMINISTRAÇÃO, FINANÇAS E PLANEJAMENTO – MANUTENÇÃO DOS SERVIÇOS ADMINISTRATIVOS – PESSOAL E ENCARGOS SOCIAIS.						
00025	24.05.01	04.122.7008	2320	3.1.90.11.00	04	R\$ 320.000,00
DEPTO DE ADMINISTRAÇÃO – ADMINISTRAÇÃO, FINANÇAS E PLANEJAMENTO – MANUTENÇÃO DOS SERVIÇOS ADMINISTRATIVOS – PESSOAL E ENCARGOS SOCIAIS.						
00044	24.06.01	17.512.5007	1610	3.1.90.11.00	04	R\$ 360.000,00
DEPTO DE ÁGUA – SISTEMAS DE ÁGUA E DE ESGOTO SANITÁRIO – OPERACIONALIZAÇÃO DO SISTEMA DE ÁGUA E ESGOTO – PESSOAL E ENCARGOS SOCIAIS.						
00074	24.07.00	17.512.5007	2181	3.1.90.30.00	04	R\$ 100.000,00
DEPTO DE PRODUÇÃO – SISTEMAS DE ÁGUA E DE ESGOTO SANITÁRIO – OPERACIONALIZAÇÃO DO SISTEMA DE ÁGUA E ESGOTO – OUTRAS DESPESAS CORRENTES.						
00078	24.07.00	17.512.50078	2181	4.4.90.51.00	04	R\$ 150.000,00
DEPTO DE PRODUÇÃO – SISTEMAS DE ÁGUA E DE ESGOTO SANITÁRIO – OPERACIONALIZAÇÃO DO SISTEMA DE ÁGUA E ESGOTO – INVESTIMENTOS.						
00084	24.08.00	04.122.7008	2320	3.3.90.39.00	04	R\$ 70.000,00
ENCARGOS GERAIS DA AUTARQUIA – ADMINISTRAÇÃO, FINANÇAS E PLANEJAMENTO – MANUTENÇÃO DOS SERVIÇOS ADMINISTRATIVOS – OUTRAS DESPESAS CORRENTES.						
TOTAL DA SUPLEMENTAÇÃO						R\$ 1.320.000,00

Art. 2º Os recursos para a cobertura deste Decreto serão provenientes das anulações das seguintes dotações do orçamento vigente:

Anulado	Órgão	Funcional Programático	Ação	Econômica	Fonte	Valor
00019	24.01.04	04.122.7008	1606	4.4.90.52.00	04	R\$ 30.000,00
COORDENADORIA ESPECIAL – ADMINISTRAÇÃO, FINANÇAS E PLANEJAMENTO – MANUTENÇÃO SISTEMA DE INFORMÁTICA - INVESTIMENTOS.						
00029	24.05.01	04.122.7008	2320	4.4.90.52.00	04	R\$ 10.000,00
DEPTO DE ADMINISTRAÇÃO – ADMINISTRAÇÃO, FINANÇAS E PLANEJAMENTO – MANUTENÇÃO DOS SERVIÇOS ADMINISTRATIVOS - INVESTIMENTOS.						
00046	24.06.01	17.512.5007	1610	3.3.90.30.00	04	R\$ 552.000,00
DEPTO DE ÁGUA – SISTEMAS DE ÁGUA E DE ESGOTO SANITÁRIO - MANUTENÇÃO DO SISTEMA DE ÁGUA – OUTRAS DESPESAS CORRENTES						
00048	24.06.01	17.512.5007	1050	4.4.90.51.00	04	R\$ 558.000,00
DEPTO DE ÁGUA – SISTEMAS DE ÁGUA E DE ESGOTO SANITÁRIO – CONSTRUÇÃO OU AMPLIAÇÃO DO SISTEMA DE ABASTECIMENTO DE ÁGUA - INVESTIMENTOS						
00051	24.06.01	17.512.5007	2825	4.4.90.52.00	04	R\$ 70.000,00
DEPTO DE ÁGUA – SISTEMAS DE ÁGUA E DE ESGOTO SANITÁRIO – OPERACIONALIZAÇÃO DO SISTEMA DE ÁGUA - INVESTIMENTOS						
00054	24.06.02	17.512.5007	2823	3.3.90.30.00	04	R\$ 100.000,00
DEPTO DE ESGOTO – SISTEMAS DE ÁGUA E ESGOTO SANITÁRIO – MANUTENÇÃO DO SISTEMA COLETA DE ESGOTO – OUTRAS DESPESAS CORRENTES.						
TOTAL DA ANULAÇÃO						R\$ 1.320.000,00

Art. 3º Este Decreto entra em vigor na data de sua publicação.
Palácio dos Tropeiros, em 21 de Outubro de 2 011, 357º da Fundação de Sorocaba.

VITOR LIPPI
Prefeito Municipal

LUIZ ANGELO VERRONE QUILLICI
Secretário de Negócios Jurídicos

PAULO FRANCISCO MENDES
Secretário de Governo e Relações Institucionais

JOSÉ AILTON RIBEIRO
Secretário de Planejamento e Gestão

FERNANDO MITSUO FURUKAWA
Secretário de Finanças

Publicado na Divisão de Controle de Documentos e Atos Oficiais, na data supra.

SOLANGE APARECIDA GEREVINI LLAMAS
Chefe da Divisão de Controle de Documentos e Atos Oficiais

DECRETO Nº 19.593, DE 27 DE OUTUBRO DE 2 011.

(Dispõe sobre alteração no orçamento vigente e dá outras providências).

VITOR LIPPI, Prefeito do Município de Sorocaba, no uso das atribuições que lhe são conferidas pela Lei Orgânica do Município e nos termos dos artigos 6º e 7º da Lei nº 9.414 de 10 de dezembro de 2010.

DECRETA:

Art. 1º Fica aberto na Secretaria de Finanças um Crédito Adicional Suplementar no importe de R\$ 6.225.000,00 (Seis milhões duzentos e vinte e cinco mil reais), destinado a complementar as seguintes dotações do orçamento vigente:

Red.	Órgão	Econômica	Funcional Programática	Fonte	Aplicação	Valor
34	03.05.00	4.4.90.51.00	15 782 5015 1384	7	1000012	R\$ 6.225.000,00
SECRETARIA DE PLANEJAMENTO E GESTÃO - OBRAS E INSTALAÇÕES - SOROCABA TOTAL - OBRAS DO SISTEMA VIÁRIO						
TOTAL DA SUPLEMENTAÇÃO						R\$ 6.225.000,00

Art. 2º Os recursos para a cobertura deste Decreto serão os provenientes da anulação das seguintes dotações do orçamento vigente:

Red.	Órgão	Econômica	Funcional Programática	Fonte	Aplicação	Valor
18	03.01.00	3.3.90.39.00	4 122 7002 2408	1	1100000	R\$ 80.000,00
SECRETARIA DE PLANEJAMENTO E GESTÃO - OUTROS SERVIÇOS DE TERCEIROS - PESSOA JURÍDICA - MANUTENÇÃO DA SECRETARIA DE GOVERNO - MANUTENÇÃO DOS SERVIÇOS ADMINISTRATIVOS						
49	04.01.00	3.3.90.36.00	3 122 7003 2263	1	1100000	R\$ 60.000,00
SECRETARIA DE NEGÓCIOS JURÍDICOS - OUTROS SERVIÇOS DE TERCEIROS - PESSOA FÍSICA - ADVOCACIA MUNICIPAL - CONSULTORIA JURÍDICA E CONTENCIOSO JUDICIAL E EXTRA-JUDICIAL						
52	04.01.00	3.3.90.39.00	3 122 7003 6000	1	1100000	R\$ 50.000,00
SECRETARIA DE NEGÓCIOS JURÍDICOS - OUTROS SERVIÇOS DE TERCEIROS - PESSOA JURÍDICA - ADVOCACIA MUNICIPAL - PUBLICIDADE INSTITUCIONAL (SEJ)						
54	04.01.00	3.3.90.39.00	16 482 5020 4098	1	1100000	R\$ 200.000,00
SECRETARIA DE NEGÓCIOS JURÍDICOS - OUTROS SERVIÇOS DE TERCEIROS - PESSOA JURÍDICA - REGULARIZAÇÃO FUNDIÁRIA - LEVANTAMENTO TOPOGRÁFICO						
77	05.01.00	3.3.90.39.00	4 122 7007 2400	1	1100000	R\$ 300.000,00
SECRETARIA DA ADMINISTRAÇÃO - OUTROS SERVIÇOS DE TERCEIROS - PESSOA JURÍDICA - ADMINISTRAÇÃO - ADEQUAÇÃO, MODERNIZAÇÃO, AMPLIAÇÃO E MANUTENÇÃO DOS SERVIÇOS ADMINISTRATIVOS						
92	06.01.00	3.3.90.30.00	4 122 7001 2234	1	1100000	R\$ 20.000,00
SECRETARIA DE FINANÇAS - MATERIAL DE CONSUMO - ADMINISTRAÇÃO, FINANÇAS E PLANEJAMENTO - MANUTENÇÃO DOS SERVIÇOS ADMINISTRATIVOS (SEF)						
93	06.01.00	3.3.90.30.00	4 129 7001 2247	1	1100000	R\$ 100.000,00
SECRETARIA DE FINANÇAS - MATERIAL DE CONSUMO - ADMINISTRAÇÃO, FINANÇAS E PLANEJAMENTO - COBRANCA DA DÍVIDA ATIVA						
96	06.01.00	3.3.90.35.00	4 122 7001 2234	1	1100000	R\$ 300.000,00
SECRETARIA DE FINANÇAS - SERVIÇOS DE CONSULTORIA - ADMINISTRAÇÃO, FINANÇAS E PLANEJAMENTO - MANUTENÇÃO DOS SERVIÇOS ADMINISTRATIVOS (SEF)						
97	06.01.00	3.3.90.36.00	4 122 7001 2234	1	1100000	R\$ 50.000,00
SECRETARIA DE FINANÇAS - OUTROS SERVIÇOS DE TERCEIROS - PESSOA FÍSICA - ADMINISTRAÇÃO, FINANÇAS E PLANEJAMENTO - MANUTENÇÃO DOS SERVIÇOS ADMINISTRATIVOS (SEF)						
98	06.01.00	3.3.90.36.00	4 129 7001 2247	1	1100000	R\$ 60.000,00
SECRETARIA DE FINANÇAS - OUTROS SERVIÇOS DE TERCEIROS - PESSOA FÍSICA - ADMINISTRAÇÃO, FINANÇAS E PLANEJAMENTO - COBRANCA DA DÍVIDA ATIVA						
99	06.01.00	3.3.90.39.00	4 122 7001 2234	1	1100000	R\$ 50.000,00
SECRETARIA DE FINANÇAS - OUTROS SERVIÇOS DE TERCEIROS - PESSOA JURÍDICA - ADMINISTRAÇÃO, FINANÇAS E PLANEJAMENTO - MANUTENÇÃO DOS SERVIÇOS ADMINISTRATIVOS (SEF)						
102	06.01.00	3.3.90.39.00	4 129 7001 2247	1	1100000	R\$ 100.000,00
SECRETARIA DE FINANÇAS - OUTROS SERVIÇOS DE TERCEIROS - PESSOA JURÍDICA - ADMINISTRAÇÃO, FINANÇAS E PLANEJAMENTO - COBRANCA DA DÍVIDA ATIVA						
432	07.01.00	3.3.90.32.00	8 244 4007 2471	1	1100000	R\$ 51.000,00
SECRETARIA DA CIDADANIA - MATERIAL, BEM OU SERVIÇO P/ DISTRIBUIÇÃO - GESTÃO DA POLÍTICA DE ASSISTÊNCIA SOCIAL - MATERIAL DE DISTRIBUIÇÃO GRATUITA						
476	07.01.00	3.3.90.39.00	8 244 4029 2146	1	1100000	R\$ 50.000,00
SECRETARIA DA CIDADANIA - OUTROS SERVIÇOS DE TERCEIROS - PESSOA JURÍDICA - SUBVENÇÃO MUNICIPAL, ESTADUAL E FEDERAL - APOIO A ENTIDADE DE ATENDIMENTO AS PESSOAS PORTA -						
560	09.01.00	3.3.90.30.00	15 452 5001 2692	1	1100000	R\$ 50.000,00
SECRETARIA DE OBRAS E INFRAESTRUTURA URBANA - MATERIAL DE CONSUMO - CIDADE LIMPA - MANUTENÇÃO DO ATERRO DE INERTES						
585	09.01.00	3.3.90.39.00	15 451 5003 2173	1	1100000	R\$ 50.000,00
SECRETARIA DE OBRAS E INFRAESTRUTURA URBANA - OUTROS SERVIÇOS DE TERCEIROS - PESSOA JURÍDICA - INFRAESTRUTURA DE TRANSPORTE E SERVIÇOS COMPLEMENTARES - CONSERVAÇÃO DE VIAS PÚBLICAS						
605	09.01.00	3.3.90.39.00	15 452 5001 2165	1	1100000	R\$ 200.000,00
SECRETARIA DE OBRAS E INFRAESTRUTURA URBANA - OUTROS SERVIÇOS DE TERCEIROS - PESSOA JURÍDICA - CIDADE LIMPA - RECOLHIMENTO DO LIXO HOSPITALAR						
932	11.01.00	3.3.90.39.00	10 301 1001 2858	1	3100000	R\$ 60.000,00
SECRETARIA DA SAÚDE - OUTROS SERVIÇOS DE TERCEIROS - PESSOA JURÍDICA - ATENÇÃO BÁSICA A SAÚDE - PROGRAMA MAE SOROCABANA						
933	11.01.00	3.3.90.39.00	10 301 1001 2859	1	3100000	R\$ 70.000,00
SECRETARIA DA SAÚDE - OUTROS SERVIÇOS DE TERCEIROS - PESSOA JURÍDICA - ATENÇÃO BÁSICA A SAÚDE - PROJETO GER-AÇÕES						
937	11.01.00	3.3.90.39.00	10 301 1001 2866	1	3100000	R\$ 50.000,00
SECRETARIA DA SAÚDE - OUTROS SERVIÇOS DE TERCEIROS - PESSOA JURÍDICA - ATENÇÃO BÁSICA A SAÚDE - IMPLANTAÇÃO DE ATIVIDADES FÍSICAS NAS UBS						
948	11.01.00	3.3.90.39.00	10 301 1009 6001	1	3100000	R\$ 180.000,00
SECRETARIA DA SAÚDE - OUTROS SERVIÇOS DE TERCEIROS - PESSOA JURÍDICA - GESTÃO DO SISTEMA DE SAÚDE - PUBLICIDADE INSTITUCIONAL (SES)						
949	11.01.00	3.3.90.39.00	10 301 1009 6002	1	3100000	R\$ 90.000,00
SECRETARIA DA SAÚDE - OUTROS SERVIÇOS DE TERCEIROS - PESSOA JURÍDICA - GESTÃO DO SISTEMA DE SAÚDE - PUBLICIDADE LEGAL (SES)						
969	11.01.00	3.3.90.39.00	10 305 1012 6009	1	3100000	R\$ 200.000,00
SECRETARIA DA SAÚDE - OUTROS SERVIÇOS DE TERCEIROS - PESSOA JURÍDICA - VIGILÂNCIA EM SAÚDE - PUBLICIDADE INSTITUCIONAL VIGILÂNCIA EM SAÚDE						
1055	12.04.00	3.3.90.36.00	27 811 3007 2410	1	1100000	R\$ 50.000,00
SECRETARIA DE ESPORTE - OUTROS SERVIÇOS DE TERCEIROS - PESSOA FÍSICA - ESPORTE, LAZER E QUALIDADE DE VIDA - FUNDO DE APOIO AO DESPORTO O AMADOR DE SOROCABA						

1072	13.05.00	3.3.90.39.00	26	453	5004	2760	1	1100000	RS	50.000,00
SECRETARIA DE TRANSPORTES - OUTROS SERVIÇOS DE TERCEIROS - PESSOA JURÍDICA - TRANSPORTE COLETIVO - GERENCIAMENTO DO SISTEMA DE TRANSPORTE COLETIVO										
1089	14.01.00	3.3.90.39.00	11	333	4030	2132	1	1100000	RS	250.000,00
SECRETARIA DE RELAÇÕES DO TRABALHO - OUTROS SERVIÇOS DE TERCEIROS - PESSOA JURÍDICA - PLANO MUNICIPAL DE QUALIFICAÇÃO - QUALIFICAÇÃO DO TRABALHADOR										
1107	15.01.00	3.3.90.35.00	22	661	6015	2769	1	1100000	RS	150.000,00
SECRETARIA DO DESENVOLVIMENTO ECONÔMICO - SERVIÇOS DE CONSULTORIA - PARQUE TECNOLÓGICO DE SOROCABA - IMPLANTAÇÃO DO PARQUE TECNOLÓGICO DE SOROCABA										
1109	15.01.00	3.3.90.35.00	26	785	6016	2774	1	1100000	RS	80.000,00
SECRETARIA DO DESENVOLVIMENTO ECONÔMICO - SERVIÇOS DE CONSULTORIA - TERMINAL INTERMODAL RODOFERROVIÁRIO - DIAGNOSTICO CONTEXTUAL										
1110	15.01.00	3.3.90.35.00	26	785	6016	2775	1	1100000	RS	80.000,00
SECRETARIA DO DESENVOLVIMENTO ECONÔMICO - SERVIÇOS DE CONSULTORIA - TERMINAL INTERMODAL RODOFERROVIÁRIO - MODELAGEM DO TERMINAL INTERMODAL										
1111	15.01.00	3.3.90.39.00	4	122	6017	2777	1	1100000	RS	50.000,00
SECRETARIA DO DESENVOLVIMENTO ECONÔMICO - OUTROS SERVIÇOS DE TERCEIROS - PESSOA JURÍDICA - PROMOVER O DESENVOL. SUSTENTÁVEL DO MUNICÍPIO - MANUTENÇÃO DOS SERVIÇOS ADMINISTRATIVOS (SEDE)										
1160	17.01.00	3.3.90.39.00	4	122	7014	2798	1	1100000	RS	70.000,00
SECRETARIA DE GESTÃO DE PESSOAS - OUTROS SERVIÇOS DE TERCEIROS - PESSOA JURÍDICA - ADMINISTRAÇÃO DE PESSOAL - FORNECIMENTO DE VALE TRANSPORTE										
1165	17.01.00	3.3.90.39.00	4	128	7009	2807	1	1100000	RS	140.000,00
SECRETARIA DE GESTÃO DE PESSOAS - OUTROS SERVIÇOS DE TERCEIROS - PESSOA JURÍDICA - GESTÃO DE PESSOAS - CONCURSO/PROCESSO SELETIVO										
1221	18.01.00	3.3.90.36.00	13	392	3009	2792	1	1100000	RS	120.000,00
SECRETARIA DA CULTURA E LAZER - OUTROS SERVIÇOS DE TERCEIROS - PESSOA FÍSICA - IMPLEMENTAÇÃO DA POLÍTICA CULTURAL DE SOROCABA - MANUTENÇÃO DOS SERVIÇOS ADMINISTRATIVOS (SECULT)										
1307	19.01.00	3.3.90.36.00	8	244	4014	2157	1	1100000	RS	30.000,00
SECRETARIA DA JUVENTUDE - OUTROS SERVIÇOS DE TERCEIROS - PESSOA FÍSICA - VALORIZAÇÃO DO JOVEM - MANUTENÇÃO DO CONSELHO TUTELAR										
1309	19.01.00	3.3.90.39.00	8	122	4014	2298	1	1100000	RS	170.000,00
SECRETARIA DA JUVENTUDE - OUTROS SERVIÇOS DE TERCEIROS - PESSOA JURÍDICA - VALORIZAÇÃO DO JOVEM - MANUTENÇÃO DOS SERVIÇOS ADMINISTRATIVOS										
1328	20.01.00	3.3.90.30.00	8	244	6018	4091	1	1100000	RS	70.000,00
SECRETARIA DE PARCERIAS - MATERIAL DE CONSUMO - COOPERATIVISMO E ASSOCIATIVISMO - PROGRAMA MUNICIPAL DE COOPERATIVISMO O E ASSOCIATIVISMO										
1335	20.01.00	3.3.90.39.00	8	244	6018	4091	1	1100000	RS	50.000,00
SECRETARIA DE PARCERIAS - OUTROS SERVIÇOS DE TERCEIROS - PESSOA JURÍDICA - COOPERATIVISMO E ASSOCIATIVISMO - PROGRAMA MUNICIPAL DE COOPERATIVISMO E ASSOCIATIVISMO										
1350	25.01.00	3.3.90.30.00	6	122	8008	2307	1	1100000	RS	100.000,00
SECRETARIA DA SEGURANÇA COMUNITÁRIA - MATERIAL DE CONSUMO - FISCALIZAÇÃO DE POSTURAS - FISCALIZAÇÃO DE POSTURAS										
1351	25.01.00	3.3.90.30.00	6	181	8002	2267	1	1100000	RS	60.000,00
SECRETARIA DA SEGURANÇA COMUNITÁRIA - MATERIAL DE CONSUMO - SEGURANÇA PATRIMONIAL - MANUTENÇÃO DA GUARDA MUNICIPAL										
1363	25.01.00	3.3.90.39.00	6	122	8005	2834	1	1100000	RS	100.000,00
SECRETARIA DA SEGURANÇA COMUNITÁRIA - OUTROS SERVIÇOS DE TERCEIROS - PESSOA JURÍDICA - GESTÃO DE SEGURANÇA - MANUTENÇÃO DOS SERVIÇOS ADMINISTRATIVOS (SESCO)										
1365	25.01.00	3.3.90.39.00	6	181	8002	2267	1	1100000	RS	100.000,00
SECRETARIA DA SEGURANÇA COMUNITÁRIA - OUTROS SERVIÇOS DE TERCEIROS - PESSOA JURÍDICA - SEGURANÇA PATRIMONIAL - MANUTENÇÃO DA GUARDA MUNICIPAL										
1366	25.01.00	3.3.90.39.00	6	181	8002	2846	1	1100000	RS	100.000,00
SECRETARIA DA SEGURANÇA COMUNITÁRIA - OUTROS SERVIÇOS DE TERCEIROS - PESSOA JURÍDICA - SEGURANÇA PATRIMONIAL - CAPACITAÇÃO DO EFETIVO DA GUARDA MUNICIPAL										
1369	25.01.00	3.3.90.39.00	6	181	8005	2837	1	1100000	RS	100.000,00
SECRETARIA DA SEGURANÇA COMUNITÁRIA - OUTROS SERVIÇOS DE TERCEIROS - PESSOA JURÍDICA - GESTÃO DE SEGURANÇA - 181-DISQUE DENUNCIA										
1397	26.01.00	3.3.90.39.00	18	541	6019	2541	1	1100000	RS	400.000,00
SECRETARIA DO MEIO AMBIENTE - OUTROS SERVIÇOS DE TERCEIROS - PESSOA JURÍDICA - PROMOÇÃO DO MEIO AMBIENTE - ARBORIZAÇÃO URBANA										
1398	26.01.00	3.3.90.39.00	18	541	6019	2827	1	1100000	RS	100.000,00
SECRETARIA DO MEIO AMBIENTE - OUTROS SERVIÇOS DE TERCEIROS - PESSOA JURÍDICA - PROMOÇÃO DO MEIO AMBIENTE - MANUTENÇÃO DOS PARQUES										
1418	27.01.00	3.3.90.39.00	4	122	7015	4087	1	1100000	RS	100.000,00
SECRETARIA DE GOVERNO E RELAÇÕES INSTITUCIONAIS - OUTROS SERVIÇOS DE TERCEIROS - PESSOA JURÍDICA - GOVERNO E RELAÇÕES INSTITUCIONAIS - MANUTENÇÃO DOS SERVIÇOS ADMINISTRATIVOS (SGRI)										
1459	10.04.03	3.3.90.34.00	12	362	2003	2384	1	1100000	RS	50.000,00
SECRETARIA DA EDUCAÇÃO - OUT.DESP.PESSOAL DECOR.DE CONTR.DE TERCE - ENSINO MEDIO E PROFISSIONALIZANTE - OPERAÇÃO DO ENSINO MEDIO E PROFISSIONALIZANTE										
1460	11.01.00	3.3.90.34.00	10	301	1009	2039	1	3100000	RS	1.134.000,00
SECRETARIA DA SAÚDE - OUT.DESP.PESSOAL DECOR.DE CONTR.DE TERCE - GESTÃO DO SISTEMA DE SAÚDE - MANUTENÇÃO DOS SERVIÇOS ADMINISTRATIVOS										
1487	15.01.00	3.3.90.35.00	4	122	6017	2777	1	1100000	RS	50.000,00
SECRETARIA DO DESENVOLVIMENTO ECONÔMICO - SERVIÇOS DE CONSULTORIA - PROMOVER O DESENVOL. SUSTENTÁVEL DO MUNICÍPIO - MANUTENÇÃO DOS SERVIÇOS ADMINISTRATIVOS (SEDE)										
1597	10.02.02	3.3.90.30.00	12	306	2006	2074	1	1100000	RS	50.000,00
SECRETARIA DA EDUCAÇÃO - MATERIAL DE CONSUMO - MERENDA ESCOLAR - ADMINISTRAÇÃO DA MERENDA ESCOLAR										
TOTAL DA ANULAÇÃO									RS	6.225.000,00

Art. 3º Este Decreto entra em vigor na data de sua publicação.
Palácio dos Tropeiros, em 27 de Outubro de 2011, 357º da Fundação de Sorocaba.

VITOR LIPPI
Prefeito Municipal

LUIZ ANGELO VERRONE QUILLICI
Secretário de Negócios Jurídicos

PAULO FRANCISCO MENDES
Secretário de Governo e Relações Institucionais

JOSÉ AILTON RIBEIRO
Secretário de Planejamento e Gestão

FERNANDO MITSUO FURUKAWA
Secretário de Finanças

Publicado na Divisão de Controle de Documentos e Atos Oficiais, na data supra.

SOLANGE APARECIDA GEREVINI LLAMAS
Chefe da Divisão de Controle de Documentos e Atos Oficiais

DECRETO Nº 19.594, DE 27 DE OUTUBRO DE 2011. (Dispõe sobre alteração no orçamento vigente e dá outras providências).

VITOR LIPPI, Prefeito do Município de Sorocaba, no uso das atribuições que lhe são conferidas pela Lei Orgânica do Município e nos termos dos artigos 6º e 7º da Lei nº 9.414 de 10 de dezembro de 2010.

DECRETA:

Art. 1º Fica aberto na Secretaria de Finanças um Crédito Adicional Suplementar no importe de R\$ 400.000,00 (quatrocentos mil reais), destinado a suplementar a seguinte dotação do orçamento vigente:

Red.	Órgão	Econômica	Funcional Programática			Fonte	Aplicação	Valor		
1.401	26.01.00	4.4.90.51.00	18	541	6019	1613	1	1100000	RS	400.000,00
SECRETARIA DO MEIO AMBIENTE - OBRAS E INSTALAÇÕES - PROMOÇÃO DO MEIO AMBIENTE - CONSTRUÇÃO E REVITALIZAÇÃO										
TOTAL DA SUPLEMENTAÇÃO									RS	400.000,00

Art. 2º Os recursos para a cobertura deste Decreto serão os provenientes da anulação das seguintes dotações do orçamento vigente:

Red.	Órgão	Econômica	Funcional Programática			Fonte	Aplicação	Valor		
84	05.01.00	4.4.90.52.00	6	181	8003	1696	1	1100000	RS	40.000,00
SECRETARIA DA ADMINISTRAÇÃO - EQUIPAMENTOS E MATERIAL PERMANENTE - APOIO DEF.NAC. A SEG.PUBL. E AO COMB.SINIS. E SALV COLABORACAO PARA CUSTEIO E INVESTIMENTO DO CORPO DE BOMBEIROS										
994	11.01.00	4.4.90.51.00	10	301	1001	1644	1	3100000	RS	110.000,00
SECRETARIA DA SAÚDE - OBRAS E INSTALAÇÕES - ATENÇÃO BASICA A SAUDE - CONSTRUÇÃO DE NOVOS PREDIOS DE UNIDADES BASICAS										
1069	13.01.00	4.4.90.52.00	26	782	8001	1083	1	1100000	RS	250.000,00
SECRETARIA DE TRANSPORTES - EQUIPAMENTOS E MATERIAL PERMANENTE - SINAL VERDE - TRANSITO RACIONAL - AQUISIÇÃO DE MEIOS E EQUIPAMENTOS										
TOTAL DA ANULAÇÃO									RS	400.000,00

Art. 3º Este Decreto entra em vigor na data de sua publicação.

Palácio dos Tropeiros, em 27 de Outubro de 2011, 357º da Fundação de Sorocaba.

VITOR LIPPI
Prefeito Municipal

LUIZ ANGELO VERRONE QUILLICI
Secretário de Negócios Jurídicos

PAULO FRANCISCO MENDES
Secretário de Governo e Relações Institucionais

JOSÉ AILTON RIBEIRO
Secretário de Planejamento e Gestão

FERNANDO MITSUO FURUKAWA
Secretário de Finanças

Publicado na Divisão de Controle de Documentos e Atos Oficiais, na data supra.

SOLANGE APARECIDA GEREVINI LLAMAS
Chefe da Divisão de Controle de Documentos e Atos Oficiais

DECRETO Nº 19.608, DE 7 DE NOVEMBRO DE 2011. (Dispõe sobre alteração no orçamento vigente e dá outras providências).

VITOR LIPPI, Prefeito do Município de Sorocaba, no uso das atribuições que lhe são conferidas pela Lei Orgânica do Município, nos termos dos artigos 6º e 7º da Lei nº 9.414, de 10 de Dezembro de 2010 e da Lei nº 9.629, de 20 de Junho de 2011.

DECRETA:

Art. 1º Fica aberto na Secretaria de Finanças um Crédito Adicional Especial no importe de R\$ 100.000,00 (cem mil reais), destinado a suplementar a seguintes dotações do orçamento vigente:

Red.	Órgão	Econômica	Funcional Programática			Fonte	Aplicação	Valor		
1.623	10.04.00	4.4.50.42.00	12	365	2022	1943	1	2100000	RS	100.000,00
SECRETARIA DA EDUCAÇÃO - AUXÍLIOS - EDUCAÇÃO BÁSICA - EMENDA 606 - AUXÍLIO AO CENTRO DE ORIENTAÇÃO E EDUCAÇÃO										
TOTAL DA SUPLEMENTAÇÃO									RS	100.000,00

Art. 2º Os recursos para a cobertura deste Decreto serão os provenientes da anulação da seguinte dotação do orçamento vigente:

Red.	Órgão	Econômica	Funcional Programática			Fonte	Aplicação	Valor		
741	10.04.00	3.3.50.43.00	12	365	2022	4494	1	2100000	RS	100.000,00
SECRETARIA DA EDUCAÇÃO - SUBVENÇÕES SOCIAIS - EDUCAÇÃO BÁSICA - EM 606 SUBVENÇÃO AO CENTRO DE ORIENTAÇÃO E EDUCAÇÃO.										
TOTAL DA ANULAÇÃO									RS	100.000,00

Art. 3º Este Decreto entra em vigor na data de sua publicação.
Palácio dos Tropeiros, em 7 de Novembro de 2 011, 357º da Fundação de Sorocaba.

VITOR LIPPI
Prefeito Municipal

LUIZ ANGELO VERRONE QUILLICI
Secretário de Negócios Jurídicos

PAULO FRANCISCO MENDES
Secretário de Governo e Relações Institucionais

JOSÉ AILTON RIBEIRO
Secretário de Planejamento e Gestão

FERNANDO MITSUO FURUKAWA
Secretário de Finanças

Publicado na Divisão de Controle de Documentos e Atos Oficiais, na data supra.

SOLANGE APARECIDA GEREVINI LLAMAS
Chefe da Divisão de Controle de Documentos e Atos Oficiais

DECRETO Nº 19.609, DE 7 DE NOVEMBRO DE 2 011.
(Dispõe sobre alteração no orçamento vigente e dá outras providências).

VITOR LIPPI, Prefeito do Município de Sorocaba, no uso das atribuições que lhe são conferidas pela Lei Orgânica do Município, nos termos dos artigos 6º e 7º da Lei nº 9.414, de 10 de Dezembro de 2010 e da Lei nº 9.629, de 20 de Junho de 2011.

DECRETA:

Art. 1º Fica aberto na Secretaria de Finanças um Crédito Adicional Especial no importe de R\$ 15.000,00 (quinze mil reais), destinado a suplementar a seguinte dotação do orçamento vigente:

Red.	Órgão	Econômica	Funcional Programática			Fonte	Aplicação	Valor	
1.619	11.01.00	4.4.50.42.00	10	302	1011	1941	1	3100000	R\$ 15.000,00
SECRETARIA DA SAÚDE - AUXÍLIOS - MÍDIA E ALTA COMPLEXIDADE E AMBULAT E HOSPITALAR - AUXÍLIO A ENTIDADES PRIVADAS E FILANTRÓPICAS DE ASSISTÊNCIA SOCIAL									
TOTAL DA SUPLEMENTAÇÃO								R\$ 15.000,00	

Art. 2º Os recursos para a cobertura deste Decreto serão os provenientes da anulação das seguintes dotações do orçamento vigente:

Red.	Órgão	Econômica	Funcional Programática			Fonte	Aplicação	Valor	
508	07.01.00	4.4.50.42.00	8	244	4029	1865	1	1100000	R\$ 10.000,00
SECRETARIA DA CIDADANIA - AUXÍLIOS - SUBVENÇÃO MUNICIPAL, ESTADUAL E FEDERAL - EM 315 AUXÍLIO AO CENTRO ACADÊMICO O VITAL BRASIL									
512	07.01.00	4.4.50.42.00	8	244	4029	1873	1	1100000	R\$ 5.000,00
SECRETARIA DA CIDADANIA - AUXÍLIOS - SUBVENÇÃO MUNICIPAL, ESTADUAL E FEDERAL - EM 553 AUX. AO CENTRO ACADÊMICO VITAL BRASIL									
TOTAL DA ANULAÇÃO								R\$ 15.000,00	

Art. 3º Este Decreto entra em vigor na data de sua publicação.
Palácio dos Tropeiros, em 7 de Novembro de 2 011, 357º da Fundação de Sorocaba.

VITOR LIPPI
Prefeito Municipal

LUIZ ANGELO VERRONE QUILLICI
Secretário de Negócios Jurídicos

PAULO FRANCISCO MENDES
Secretário de Governo e Relações Institucionais

JOSÉ AILTON RIBEIRO
Secretário de Planejamento e Gestão

FERNANDO MITSUO FURUKAWA
Secretário de Finanças

Publicado na Divisão de Controle de Documentos e Atos Oficiais, na data supra.

SOLANGE APARECIDA GEREVINI LLAMAS
Chefe da Divisão de Controle de Documentos e Atos Oficiais

DECRETO Nº 19.610, DE 7 DE NOVEMBRO DE 2 011.
(Dispõe sobre alteração no orçamento vigente e dá outras providências).

VITOR LIPPI, Prefeito do Município de Sorocaba, no uso das atribuições que lhe são conferidas pela Lei Orgânica do Município, nos termos dos artigos 6º e 7º da Lei nº 9.414, de 10 de Dezembro de 2010 e da Lei nº 9.737, de 6 de Outubro de 2011.

DECRETA:

Art. 1º Fica aberto na Secretaria de Finanças um Crédito Adicional Especial no importe de R\$ 100.000,00 (cem mil reais), destinado a suplementar a seguintes dotações do orçamento vigente:

Red.	Órgão	Econômica	Funcional Programática			Fonte	Aplicação	Valor	
1.620	07.01.00	4.4.50.42.00	8	244	4007	1942	1	1100000	R\$ 100.000,00
SECRETARIA DA CIDADANIA - AUXÍLIOS - GESTÃO DA POLÍTICA DE ASSISTÊNCIA SOCIAL - AUXÍLIO AO LAR SAO VICENTE DE PAULO									
TOTAL DA SUPLEMENTAÇÃO								R\$ 100.000,00	

Art. 2º Os recursos para a cobertura deste Decreto serão os provenientes da anulação da seguinte dotação do orçamento vigente:

Red.	Órgão	Econômica	Funcional Programática			Fonte	Aplicação	Valor	
526	07.01.00	4.4.90.51.00	8	244	4028	1570	1	1100000	R\$ 100.000,00
SECRETARIA DA CIDADANIA - OBRAS E INSTALAÇÕES - PROMOÇÃO DA CIDADANIA - CLUBE DA TERCEIRA IDADE									
TOTAL DA ANULAÇÃO								R\$ 100.000,00	

Art. 3º Este Decreto entra em vigor na data de sua publicação.
Palácio dos Tropeiros, em 7 de Novembro de 2 011, 357º da Fundação de Sorocaba.

VITOR LIPPI
Prefeito Municipal

LUIZ ANGELO VERRONE QUILLICI
Secretário de Negócios Jurídicos

PAULO FRANCISCO MENDES
Secretário de Governo e Relações Institucionais

JOSÉ AILTON RIBEIRO
Secretário de Planejamento e Gestão

FERNANDO MITSUO FURUKAWA
Secretário de Finanças

Publicado na Divisão de Controle de Documentos e Atos Oficiais, na data supra.

SOLANGE APARECIDA GEREVINI LLAMAS
Chefe da Divisão de Controle de Documentos e Atos Oficiais

DECRETO Nº 19.611, DE 7 DE NOVEMBRO DE 2 011.
(Dispõe sobre alteração no orçamento vigente e dá outras providências).

VITOR LIPPI, Prefeito do Município de Sorocaba, no uso das atribuições que lhe são conferidas pela Lei Orgânica do Município, nos termos dos artigos 6º e 7º da Lei nº 9.414, de 10 de Dezembro de 2010 e da Lei nº 9.742, de 11 de Outubro de 2011.

DECRETA:

Art. 1º Fica aberto na Secretaria de Finanças um Crédito Adicional Especial no importe de R\$ 10.000,00 (Dez mil reais), destinado a suplementar a seguinte dotação do orçamento vigente:

Red.	Órgão	Econômica	Funcional Programática			Fonte	Aplicação	Valor	
1.621	07.01.00	3.3.50.43.00	8	244	4029	4569	1	1100000	R\$ 10.000,00
SECRETARIA DA CIDADANIA - SUBVENÇÕES SOCIAIS - SUBVENÇÃO MUNICIPAL, ESTADUAL E FEDERAL - EMENDA 150 - SUBVENÇÃO A AÇÃO COMUNITÁRIA INHAYBA									
TOTAL DA SUPLEMENTAÇÃO								R\$ 10.000,00	

Art. 2º Os recursos para a cobertura deste Decreto serão os provenientes da anulação da seguinte dotação do orçamento vigente:

Red.	Órgão	Econômica	Funcional Programática			Fonte	Aplicação	Valor	
209	07.01.00	3.3.50.43.00	8	244	4029	4202	1	1100000	R\$ 10.000,00
SECRETARIA DA CIDADANIA - SUBVENÇÕES SOCIAIS - SUBVENÇÃO MUNICIPAL, ESTADUAL E FEDERAL - EM 150 SUBVENÇÃO A INSTIT. PAULISTA A DVENTISTA DE EDUC E ASSIST. SOCIAL									
TOTAL DA ANULAÇÃO								R\$ 10.000,00	

Art. 3º Este Decreto entra em vigor na data de sua publicação.
Palácio dos Tropeiros, em 7 de Novembro de 2 011, 357º da Fundação de Sorocaba.

VITOR LIPPI
Prefeito Municipal

LUIZ ANGELO VERRONE QUILLICI
Secretário de Negócios Jurídicos

PAULO FRANCISCO MENDES
Secretário de Governo e Relações Institucionais

JOSÉ AILTON RIBEIRO
Secretário de Planejamento e Gestão

FERNANDO MITSUO FURUKAWA
Secretário de Finanças

Publicado na Divisão de Controle de Documentos e Atos Oficiais, na data supra.

SOLANGE APARECIDA GEREVINI LLAMAS
Chefe da Divisão de Controle de Documentos e Atos Oficiais

DECRETO Nº 19.612 DE 7 DE NOVEMBRO DE 2.011.
(Dispõe sobre alteração no orçamento vigente e dá outras providências).

VITOR LIPPI, Prefeito do Município de Sorocaba, no uso das atribuições que lhe são conferidas pela Lei Orgânica do Município, nos termos dos artigos 6º e 7º da Lei nº 9.414, de 10 de Dezembro de 2010 e da Lei nº 9.747, de 11 de Outubro de 2011.

DECRETA:

Art. 1º Fica aberto na Secretaria de Finanças um Crédito Adicional Especial no importe de R\$ 5.000,00 (cinco mil reais), destinado a suplementar a seguinte dotação do orçamento vigente:

Red.	Órgão	Econômica	Funcional Programática	Fonte	Aplicação	Valor
1.622	10.04.00	3.3.50.43.00	12 361 2022 4570	1	2100000	R\$ 5.000,00
SECRETARIA DA EDUCAÇÃO - SUBVENÇÕES SOCIAIS - EDUCAÇÃO BÁSICA - EMENDA 591 - SUBVENÇÃO A ASSOCIAÇÃO BENEFICENTE DE AMURT - AMURTEL						
TOTAL DA SUPLEMENTAÇÃO						R\$ 5.000,00

Art. 2º Os recursos para a cobertura deste Decreto serão os provenientes da anulação da seguinte dotação do orçamento vigente:

Red.	Órgão	Econômica	Funcional Programática	Fonte	Aplicação	Valor
1259	18.01.00	4.4.50.42.00	13 392 3009 1898	1	1100000	R\$ 5.000,00
SECRETARIA DA CULTURA E LAZER - AUXÍLIOS - IMPLEMENTAÇÃO DA POLÍTICA CULTURAL DE SOROCABA - EM 591 AUXÍLIO AO CARRASQUEIRO CLUBE DE SOROCABA						
TOTAL DA ANULAÇÃO						R\$ 5.000,00

Art. 3º Este Decreto entra em vigor na data de sua publicação.
Palácio dos Tropeiros, em 7 de Novembro de 2 011, 357º da Fundação de Sorocaba.

VITOR LIPPI
Prefeito Municipal

LUIZ ANGELO VERRONE QUILLICI
Secretário de Negócios Jurídicos

PAULO FRANCISCO MENDES
Secretário de Governo e Relações Institucionais

JOSÉ AILTON RIBEIRO
Secretário de Planejamento e Gestão

FERNANDO MITSUO FURUKAWA
Secretário de Finanças

Publicado na Divisão de Controle de Documentos e Atos Oficiais, na data supra.

SOLANGE APARECIDA GEREVINI LLAMAS
Chefe da Divisão de Controle de Documentos e Atos Oficiais

DECRETO Nº 19.613, DE 8 DE NOVEMBRO DE 2 011. (Dispõe sobre alteração no orçamento vigente e dá outras providências).

VITOR LIPPI, Prefeito do Município de Sorocaba, no uso das atribuições que lhe são conferidas pela Lei Orgânica do Município e nos termos dos artigos 6º e 7º da Lei nº 9.414 de 10 de Dezembro de 2010.

DECRETA:

Art. 1º Fica aberto na Secretaria de Finanças um Crédito Adicional Suplementar no importe de R\$ 15.000,00 (quinze mil reais), destinado a suplementar a seguinte dotação do orçamento vigente:

Red.	Órgão	Econômica	Funcional Programática	Fonte	Aplicação	Valor
105	06.01.00	3.3.90.91.00	28 846 9004 14	1	1100000	R\$ 15.000,00
SECRETARIA DE FINANÇAS - SENTENÇAS JUDICIAIS - PRECATORIOS JUDICIAIS - PRECATORIOS JUDICIAIS DE NATUREZA ALIMENTICIA						
TOTAL DA SUPLEMENTAÇÃO						R\$ 15.000,00

Art. 2º Os recursos para a cobertura deste Decreto serão os provenientes da anulação das seguintes dotações do orçamento vigente:

Red.	Órgão	Econômica	Funcional Programática	Fonte	Aplicação	Valor
107	06.01.00	3.3.90.93.00	4 122 7001 2234	1	1100000	R\$ 3.000,00
SECRETARIA DE FINANÇAS - INDENIZAÇÕES E RESTITUIÇÕES - ADMINISTRAÇÃO, FINANÇAS E PLANEJAMENTO - MANUTENÇÃO DOS SERVIÇOS ADMINISTRATIVOS (SEF)						
112	06.01.00	4.6.90.91.00	28 843 9002 6	1	1100000	R\$ 12.000,00
SECRETARIA DE FINANÇAS - SENTENÇAS JUDICIAIS - SERVIÇO DA DIVIDA - SERVIÇO DA DIVIDA INTERNA - GERAL						
TOTAL DA ANULAÇÃO						R\$ 15.000,00

Art. 3º - Este Decreto entra em vigor na data de sua publicação.
Palácio dos Tropeiros, em 8 de Novembro de 2 011, 357º da Fundação de Sorocaba.

VITOR LIPPI
Prefeito Municipal

LUIZ ANGELO VERRONE QUILLICI
Secretário de Negócios Jurídicos

PAULO FRANCISCO MENDES
Secretário de Governo e Relações Institucionais

JOSÉ AILTON RIBEIRO
Secretário de Planejamento e Gestão

FERNANDO MITSUO FURUKAWA
Secretário de Finanças

Publicado na Divisão de Controle de Documentos e Atos Oficiais, na data supra.

SOLANGE APARECIDA GEREVINI LLAMAS
Chefe da Divisão de Controle de Documentos e Atos Oficiais

DECRETO Nº 19.630, DE 10 DE NOVEMBRO DE 2 011. (Dispõe sobre alteração no orçamento vigente e dá outras providências).

VITOR LIPPI, Prefeito do Município de Sorocaba, no uso das atribuições que lhe são conferidas pela Lei Orgânica do Município e nos termos dos artigos 6º e 7º da Lei nº 9.414 de 10 de dezembro de 2010.

DECRETA:

Art. 1º Fica aberto na Secretaria de Finanças um Crédito Adicional Suplementar no importe de R\$ 1.230.000,00 (um milhão duzentos e trinta mil reais), destinado a suplementar as seguintes dotações do orçamento vigente:

Red.	Órgão	Econômica	Funcional Programática	Fonte	Aplicação	Valor
105	06.01.00	3.3.90.91.00	28 846 9004 14	1	1100000	R\$ 30.000,00
SECRETARIA DE FINANÇAS - SENTENÇAS JUDICIAIS - PRECATORIOS JUDICIAIS - PRECATORIOS JUDICIAIS DE NATUREZA ALIMENTICIA						
586	09.01.00	3.3.90.39.00	15 451 5003 2174	1	1100000	R\$ 1.200.000,00
SECRETARIA DE OBRAS E INFRAESTRUTURA URBANA - OUTROS SERVIÇOS DE TERCEIROS - PESSOA JURIDICA - INFRAESTRUTURA DE TRANSPORTE E SERVIÇOS COMPLEMENTARES - RECAPEAMENTO DE VIAS PUBLICAS						
TOTAL DA SUPLEMENTAÇÃO						R\$ 1.230.000,00

Art. 2º Os recursos para a cobertura deste Decreto serão os provenientes da anulação das seguintes dotações do orçamento vigente:

Red.	Órgão	Econômica	Funcional Programática	Fonte	Aplicação	Valor
54	04.01.00	3.3.90.39.00	16 482 5020 4098	1	1100000	R\$ 150.000,00
SECRETARIA DE NEGÓCIOS JURÍDICOS - OUTROS SERVIÇOS DE TERCEIROS - PESSOA JURIDICA - REGULARIZAÇÃO FUNDIARIA - LEVANTAMENTO TOPOGRAFICO						
77	05.01.00	3.3.90.39.00	4 122 7007 2400	1	1100000	R\$ 150.000,00
SECRETARIA DA ADMINISTRAÇÃO - OUTROS SERVIÇOS DE TERCEIROS - PESSOA JURIDICA - ADMINISTRAÇÃO - ADEQUAÇÃO, MODERNIZAÇÃO, AMPLIAÇÃO E MANUTENÇÃO DOS SERVIÇOS ADMINISTRATIVOS						
92	06.01.00	3.3.90.30.00	4 122 7001 2234	1	1100000	R\$ 10.000,00
SECRETARIA DE FINANÇAS - MATERIAL DE CONSUMO - ADMINISTRAÇÃO, FINANÇAS E PLANEJAMENTO - MANUTENÇÃO DOS SERVIÇOS ADMINISTRATIVOS (SEF)						
98	06.01.00	3.3.90.36.00	4 129 7001 2247	1	1100000	R\$ 10.000,00
SECRETARIA DE FINANÇAS - OUTROS SERVIÇOS DE TERCEIROS - PESSOA FISICA - ADMINISTRAÇÃO, FINANÇAS E PLANEJAMENTO - COBRANÇA DA DIVIDA ATIVA						
99	06.01.00	3.3.90.39.00	4 122 7001 2234	1	1100000	R\$ 10.000,00
SECRETARIA DE FINANÇAS - OUTROS SERVIÇOS DE TERCEIROS - PESSOA JURIDICA - ADMINISTRAÇÃO, FINANÇAS E PLANEJAMENTO - MANUTENÇÃO DOS SERVIÇOS ADMINISTRATIVOS (SEF)						
556	09.01.00	3.3.90.30.00	15 451 5003 2173	1	1100000	R\$ 150.000,00
SECRETARIA DE OBRAS E INFRAESTRUTURA URBANA - MATERIAL DE CONSUMO - INFRAESTRUTURA DE TRANSPORTE E SERVIÇOS COMPLEMENTARES - CONSERVAÇÃO DE VIAS PUBLICAS						
564	09.01.00	3.3.90.39.00	15 122 5010 2190	1	1100000	R\$ 100.000,00

SECRETARIA DE OBRAS E INFRAESTRUTURA URBANA - OUTROS SERVIÇOS DE TERCEIROS - PESSOA JURIDICA - GESTÃO DA POLITICA DE INFRAESTRUTURA MANUTENÇÃO DOS SERVIÇOS ADMINISTRATIVOS						
909	11.01.00	3.3.90.30.00	10 303 1013 2028	5	3000030	R\$ 150.000,00
SECRETARIA DA SAÚDE - MATERIAL DE CONSUMO - ASSISTENCIA FARMACEUTICA - AQUISIÇÃO DE MEDICAMENTOS						
941	11.01.00	3.3.90.39.00	10 301 1009 2039	2	3000035	R\$ 100.000,00
SECRETARIA DA SAÚDE - OUTROS SERVIÇOS DE TERCEIROS - PESSOA JURIDICA - GESTÃO DO SISTEMA DE SAUDE - MANUTENÇÃO DOS SERVIÇOS ADMINISTRATIVOS						
943	11.01.00	3.3.90.39.00	10 301 1009 2039	5	3000033	R\$ 150.000,00
SECRETARIA DA SAÚDE - OUTROS SERVIÇOS DE TERCEIROS - PESSOA JURIDICA - GESTÃO DO SISTEMA DE SAUDE - MANUTENÇÃO DOS SERVIÇOS ADMINISTRATIVOS						
976	11.01.00	3.3.90.48.00	10 302 1011 2548	5	3000033	R\$ 100.000,00
SECRETARIA DA SAÚDE - OUTROS AUXÍLIOS FINANCEIROS A PESSOA FISICA - MEDIA E ALTA COMPLEXIDADE AMBULAT E HOSPITALAR - TRATAMENTO FORA DO MUNICIPIO						
1066	13.01.00	3.3.90.39.00	26 782 8001 2532	1	1100000	R\$ 50.000,00
SECRETARIA DE TRANSPORTES - OUTROS SERVIÇOS DE TERCEIROS - PESSOA JURIDICA - SINAL VERDE - TRANSITO RACIONAL - FISCALIZAÇÃO, OPERAÇÃO E SINALIZAÇÃO						
1315	19.01.00	3.3.90.39.00	8 244 4014 2811	1	1100000	R\$ 100.000,00
SECRETARIA DA JUVENTUDE - OUTROS SERVIÇOS DE TERCEIROS - PESSOA JURIDICA - VALORIZAÇÃO DO JOVEM - CURSOS E CAPACITAÇÃO DE JOVENS						
TOTAL DA ANULAÇÃO						R\$ 1.230.000,00

Art. 3º Este Decreto entra em vigor na data de sua publicação.
Palácio dos Tropeiros, em 10 de Novembro de 2 011, 357º da Fundação de Sorocaba.

VITOR LIPPI
Prefeito Municipal

LUIZ ANGELO VERRONE QUILLICI
Secretário de Negócios Jurídicos

PAULO FRANCISCO MENDES
Secretário de Governo e Relações Institucionais

JOSÉ AILTON RIBEIRO
Secretário de Planejamento e Gestão

FERNANDO MITSUO FURUKAWA
Secretário de Finanças

Publicado na Divisão de Controle de Documentos e Atos Oficiais, na data supra.

SOLANGE APARECIDA GEREVINI LLAMAS
Chefe da Divisão de Controle de Documentos e Atos Oficiais

DECRETO Nº 19.633, DE 10 DE NOVEMBRO DE 2011.
(Dispõe sobre alteração no orçamento vigente e dá outras providências).

VITOR LIPPI, Prefeito do Município de Sorocaba, no uso das atribuições que lhe são conferidas pela Lei Orgânica do Município, nos termos dos artigos 6º e 7º da Lei nº 9.414, de 10 de Dezembro de 2010 e da Lei nº 9.776, de 1 de Novembro de 2011.

DECRETA:

Art. 1º Fica aberto na Secretaria de Finanças um Crédito Adicional Especial no importe de R\$ 110.000,00 (Cento e dez mil reais), destinado a suplementar a seguinte dotação do orçamento vigente:

Red.	Órgão	Econômica	Funcional Programática			Fonte	Aplicação	Valor	
1.625	18.01.00	4.4.50.42.00	13	391	3009	1944	1	1100000	R\$ 110.000,00
SECRETARIA DA CULTURA E LAZER - AUXÍLIOS - IMPLEMENTAÇÃO DA POLÍTICA CULTURAL DE SOROCABA - AUXÍLIO A ASSOCIAÇÃO DE EDUCAÇÃO CULTURA E ARTE -									
TOTAL DA SUPLEMENTAÇÃO								R\$ 110.000,00	

Art. 2º Os recursos para a cobertura deste Decreto serão os provenientes da anulação da seguinte dotação do orçamento vigente:

Red.	Órgão	Econômica	Funcional Programática			Fonte	Aplicação	Valor	
1224	18.01.00	3.3.90.39.00	13	391	3009	2365	1	1100000	R\$ 60.000,00
SECRETARIA DA CULTURA E LAZER - OUTROS SERVIÇOS DE TERCEIROS - PESSOA JURÍDICA - IMPLEMENTAÇÃO DA POLÍTICA CULTURAL DE SOROCABA - RECUPERAÇÃO DO PATRIMÔNIO E DO ACERVO HISTÓRICO MUNICIPAL									
1263	18.01.00	4.4.90.51.00	13	391	3009	1226	1	1100000	R\$ 50.000,00
SECRETARIA DA CULTURA E LAZER - OBRAS E INSTALAÇÕES - IMPLEMENTAÇÃO DA POLÍTICA CULTURAL DE SOROCABA - RECUPERAÇÃO DO PATRIMÔNIO E DO ACERVO HISTÓRICO MUNICIPAL									
TOTAL DA ANULAÇÃO								R\$ 110.000,00	

Art. 3º Este Decreto entra em vigor na data de sua publicação.
Palácio dos Tropeiros, em 10 de Novembro de 2011, 357º da Fundação de Sorocaba.

VITOR LIPPI
Prefeito Municipal

LUIZ ANGELO VERRONE QUILLICI
Secretário de Negócios Jurídicos

PAULO FRANCISCO MENDES
Secretário de Governo e Relações Institucionais

JOSÉ AILTON RIBEIRO
Secretário de Planejamento e Gestão

FERNANDO MITSUO FURUKAWA
Secretário de Finanças

Publicado na Divisão de Controle de Documentos e Atos Oficiais, na data supra.

SOLANGE APARECIDA GEREVINI LLAMAS
Chefe da Divisão de Controle de Documentos e Atos Oficiais

DECRETO Nº 19.634, DE 11 DE NOVEMBRO DE 2011.
(Dispõe sobre alteração no orçamento vigente e dá outras providências).

VITOR LIPPI, Prefeito do Município de Sorocaba, no uso das atribuições que lhe são conferidas pela Lei Orgânica do Município, nos termos dos artigos 6º e 7º da Lei nº 9.414 de 10 de Dezembro de 2010 e da Lei nº 9.777 de 1 de Novembro de 2011.

DECRETA:

Art. 1º Fica aberto na Secretaria de Finanças um Crédito Adicional Especial no importe de R\$ 140.000,00 (cento e quarenta mil reais), destinado a suplementar a seguinte dotação do orçamento vigente:

Red.	Órgão	Econômica	Funcional Programática			Fonte	Aplicação	Valor	
1.626	18.01.00	4.4.50.42.00	13	392	3009	1945	1	1100000	R\$ 140.000,00
SECRETARIA DA CULTURA E LAZER - AUXÍLIOS - IMPLEMENTAÇÃO DA POLÍTICA CULTURAL DE SOROCABA - AUXÍLIO AO NÚCLEO DE SOROCABA DO INSTITUTO DOS ARQUITETOS DO BRASIL – DEP SÃO PAULO – IAB SOROCABA									
TOTAL DA SUPLEMENTAÇÃO								R\$ 140.000,00	

Art. 2º Os recursos para a cobertura deste Decreto serão os provenientes da anulação da seguinte dotação do orçamento vigente:

Red.	Órgão	Econômica	Funcional Programática			Fonte	Aplicação	Valor	
1271	18.01.00	4.4.90.52.00	13	392	3009	1603	1	1100000	R\$ 140.000,00
SECRETARIA DA CULTURA E LAZER - EQUIPAMENTOS E MATERIAL PERMANENTE - IMPLEMENTAÇÃO DA POLÍTICA CULTURAL DE SOROCABA - MANUTENÇÃO DOS SERVIÇOS ADMINISTRATIVOS (SECULT)									
TOTAL DA ANULAÇÃO								R\$ 140.000,00	

Art. 3º Este Decreto entra em vigor na data de sua publicação.
Palácio dos Tropeiros, em 11 de Novembro de 2011, 357º da Fundação de Sorocaba.

VITOR LIPPI
Prefeito Municipal

LUIZ ANGELO VERRONE QUILLICI
Secretário de Negócios Jurídicos

PAULO FRANCISCO MENDES
Secretário de Governo e Relações Institucionais

JOSÉ AILTON RIBEIRO
Secretário de Planejamento e Gestão

FERNANDO MITSUO FURUKAWA
Secretário de Finanças

Publicado na Divisão de Controle de Documentos e Atos Oficiais, na data supra.

SOLANGE APARECIDA GEREVINI LLAMAS
Chefe da Divisão de Controle de Documentos e Atos Oficiais

DECRETO Nº 19.644, DE 17 NOVEMBRO DE 2011.
(Dispõe sobre alteração no orçamento vigente e dá outras providências).

VITOR LIPPI, Prefeito do Município de Sorocaba, no uso das atribuições que lhe são conferidas pela Lei Orgânica do Município e nos termos dos artigos 6º e 7º da Lei nº 9.414 de 10 de Dezembro de 2010.

DECRETA:

Art. 1º Fica aberto na Secretaria de Finanças um Crédito Adicional Suplementar no importe de R\$ 480.000,00 (quatrocentos e oitenta mil reais), destinado a suplementar a seguinte dotação do orçamento vigente:

Red.	Órgão	Econômica	Funcional Programática			Fonte	Aplicação	Valor	
109	06.01.00	4.4.90.52.00	4	122	7001	1532	1	1100000	R\$ 160.000,00
SECRETARIA DE FINANÇAS - EQUIPAMENTOS E MATERIAL PERMANENTE - ADMINISTRAÇÃO, FINANÇAS E PLANEJAMENTO - MANUTENÇÃO DOS SERVIÇOS ADMINISTRATIVOS (SEF).									
1.161	17.01.00	3.3.90.39.00	4	122	7014	2799	1	1100000	R\$ 320.000,00
SECRETARIA DE GESTÃO DE PESSOAS - OUTROS SERVIÇOS DE TERCEIROS - PESSOA JURÍDICA - ADMINISTRAÇÃO DE PESSOAL - FORNECIMENTO DE CESTAS BÁSICAS.									
TOTAL DA SUPLEMENTAÇÃO								R\$ 480.000,00	

Art. 2º Os recursos para a cobertura deste Decreto serão os provenientes da anulação das seguintes dotações do orçamento vigente:

Red.	Órgão	Econômica	Funcional Programática			Fonte	Aplicação	Valor	
77	05.01.00	3.3.90.39.00	4	122	7007	2400	1	1100000	R\$ 200.000,00
SECRETARIA DA ADMINISTRAÇÃO - OUTROS SERVIÇOS DE TERCEIROS - PESSOA JURÍDICA - ADMINISTRAÇÃO - ADEQUAÇÃO, MODERNIZAÇÃO, AMPLIÇÃO E MANUTENÇÃO DOS SERVIÇOS ADMINISTRATIVOS									
909	11.01.00	3.3.90.30.00	10	303	1013	2028	5	3000030	R\$ 150.000,00
SECRETARIA DA SAÚDE - MATERIAL DE CONSUMO - ASSISTENCIA FARMACEUTICA - AQUISIÇÃO DE MEDICAMENTOS									
1066	13.01.00	3.3.90.39.00	26	782	8001	2532	1	1100000	R\$ 130.000,00
SECRETARIA DE TRANSPORTES - OUTROS SERVIÇOS DE TERCEIROS - PESSOA JURÍDICA - SINAL VERDE - TRANSITO RACIONAL - FISCALIZAÇÃO, OPERAÇÃO E SINALIZAÇÃO									
TOTAL DA ANULAÇÃO								R\$ 480.000,00	

Art. 3º Este Decreto entra em vigor na data de sua publicação.
Palácio dos Tropeiros, em 17 de Novembro de 2011, 357º da Fundação de Sorocaba.

VITOR LIPPI
Prefeito Municipal

LUIZ ANGELO VERRONE QUILLICI
Secretário de Negócios Jurídicos

PAULO FRANCISCO MENDES
Secretário de Governo e Relações Institucionais

JOSÉ AILTON RIBEIRO
Secretário de Planejamento e Gestão

FERNANDO MITSUO FURUKAWA
Secretário de Finanças

Publicado na Divisão de Controle de Documentos e Atos Oficiais, na data supra.

SOLANGE APARECIDA GEREVINI LLAMAS
Chefe da Divisão de Controle de Documentos e Atos Oficiais

DECRETO Nº 19.650, DE 23 DE NOVEMBRO DE 2011.
(Dispõe sobre alteração no orçamento vigente e dá outras providências).

VITOR LIPPI, Prefeito do Município de Sorocaba, no uso das atribuições que lhe são conferidas pela Lei Orgânica do Município e nos termos dos artigos 6º e 7º da Lei nº 9.414 de 10 de Dezembro de 2010.

DECRETA:

Art. 1º Fica aberto na Secretaria de Finanças um Crédito Adicional Suplementar no importe de R\$ 520.000,00 (quinhentos e

vinde mil reais), destinado a complementar as seguintes dotações do orçamento vigente:

Red.	Órgão	Econômica	Funcional Programática			Fonte	Aplicação	Valor	
614	09.01.00	4.4.90.51.00	15	451	5002	1036	1	1100000	R\$ 420.000,00
SECRETARIA DE OBRAS E INFRAESTRUTURA URBANA - OBRAS E INSTALAÇÕES - CIDADE BONITA E PROMOTORA DE QUALIDADE DE VIDA - CONSTRUÇÃO DE PRAÇAS, PARQUES E JARDINS									
109	06.01.00	4.4.90.52.00	4	122	7001	1532	1	1100000	R\$ 80.000,00
SECRETARIA DE FINANÇAS - EQUIPAMENTOS E MATERIAL PERMANENTE - ADMINISTRAÇÃO, FINANÇAS E PLANEJAMENTO - MANUTENÇÃO DOS SERVIÇOS ADMINISTRATIVOS (SEF).									
108	06.01.00	3.3.90.93.00	28	846	9003	12	1	1100000	R\$ 20.000,00
SECRETARIA DE FINANÇAS - INDENIZAÇÕES E RESTITUIÇÕES - INDENIZAÇÕES - INDENIZAÇÕES									
TOTAL DA SUPLEMENTAÇÃO									R\$ 520.000,00

Art. 2º Os recursos para a cobertura deste Decreto serão os provenientes da anulação da seguinte dotação do orçamento vigente:

Red.	Órgão	Econômica	Funcional Programática			Fonte	Aplicação	Valor	
77	05.01.00	3.3.90.39.00	4	122	7007	2400	1	1100000	R\$ 520.000,00
SECRETARIA DA ADMINISTRAÇÃO - OUTROS SERVIÇOS DE TERCEIROS- PESSOA JURIDICA - ADMINISTRAÇÃO - ADEQUAÇÃO, MODERNIZAÇÃO, AMPLIAÇÃO E MANUTENÇÃO DOS SERVIÇOS ADMINISTRATIVOS									
TOTAL DA ANULAÇÃO									R\$ 520.000,00

Art. 3º Este Decreto entra em vigor na data de sua publicação.
Palácio dos Tropeiros, em 23 de Novembro de 2011, 357º da Fundação de Sorocaba.

VITOR LIPPI
Prefeito Municipal

LUIZ ANGELO VERRONE QUILLICI
Secretário de Negócios Jurídicos

PAULO FRANCISCO MENDES
Secretário de Governo e Relações Institucionais

JOSÉ AILTON RIBEIRO
Secretário de Planejamento e Gestão

FERNANDO MITSUO FURUKAWA
Secretário de Finanças

Publicado na Divisão de Controle de Documentos e Atos Oficiais, na data supra.

SOLANGE APARECIDA GEREVINI LLAMAS
Chefe da Divisão de Controle de Documentos e Atos Oficiais

(Processo nº 2.539/1996)
DECRETO Nº 19.653, DE 23 DE NOVEMBRO DE 2011.

(Dispõe sobre a revogação do Decreto nº 9.738, de 22 de Maio de 1996, que dispõe sobre permissão de uso de bem público municipal a título precário, e dos Decretos nºs 10.265, de 3 de Julho de 1997; 11.394, de 20 de Janeiro de 1999 e 11.920, de 1 de Fevereiro de 2000, que dispõem sobre prorrogações da permissão de uso, e dá outras providências).
VITOR LIPPI, Prefeito do Município de Sorocaba, no uso das atribuições que lhe são conferidas pela Lei Orgânica do Município,

DECRETA:

Art. 1º Fica expressamente revogado o Decreto nº 9.738, de 22 de Maio de 1996, que dispõe sobre permissão de uso de bem público municipal a título precário ao Sr. JOSÉ GUILHERME DE SOUZA e os Decretos nºs 10.265, de 3 de Julho de 1997; 11.394, de 20 de Janeiro de 1999 e 11.920, de 1 de Fevereiro de 2000, que dispõem sobre prorrogações da permissão de uso outorgada pelo Decreto nº 9.738, de 22 de Maio de 1996.

Art. 2º As despesas com a execução do presente Decreto correrão por conta de verba orçamentária própria.

Art. 3º Este Decreto entra em vigor na data de sua publicação.

Palácio dos Tropeiros, em 23 de Novembro de 2011, 357º da Fundação de Sorocaba.

VITOR LIPPI
Prefeito Municipal

LUIZ ANGELO VERRONE QUILLICI
Secretário de Negócios Jurídicos

PAULO FRANCISCO MENDES
Secretário de Governo e Relações Institucionais

JOSÉ AILTON RIBEIRO
Secretário de Planejamento e Gestão

JOSE CARLOS COMITRE
Secretário da Habitação e Urbanismo

Publicado na Divisão de Controle de Documentos e Atos Oficiais, na data supra.

SOLANGE APARECIDA GEREVINI LLAMAS
Chefe da Divisão de Controle de Documentos e Atos Oficiais

DECRETO Nº 19.666, DE 24 DE NOVEMBRO DE 2011.
(Dispõe sobre alteração no orçamento vigente e dá outras providências).

VITOR LIPPI, Prefeito do Município de Sorocaba, no uso das atribuições que lhe são conferidas pela Lei Orgânica do Município e nos termos dos artigos 6º e 7º da Lei nº 9.414 de 10 de dezembro de 2010.

DECRETA:

Art. 1º Fica aberto na Secretaria de Finanças um Crédito Adicional Suplementar no importe de R\$ 280.000,00 (duzentos e oitenta mil reais), destinado a complementar a seguinte dotação do orçamento vigente:

Red.	Órgão	Econômica	Funcional Programática			Fonte	Aplicação	Valor	
614	09.01.00	4.4.90.51.00	15	451	5002	1036	1	1100000	R\$ 280.000,00
SECRETARIA DE OBRAS E INFRAESTRUTURA URBANA - OBRAS E INSTALAÇÕES - CIDADE BONITA E PROMOTORA DE QUALIDADE DE VIDA - CONSTRUÇÃO DE PRAÇAS, PARQUES E JARDINS									
TOTAL DA SUPLEMENTAÇÃO									R\$ 280.000,00

Art. 2º Os recursos para a cobertura deste Decreto serão os provenientes da anulação das seguintes dotações do orçamento vigente:

Red.	Órgão	Econômica	Funcional Programática			Fonte	Aplicação	Valor	
19	03.01.00	3.3.90.39.00	6	182	8004	2275	1	1100000	R\$ 51.000,00
SECRETARIA DE PLANEJAMENTO E GESTÃO - OUTROS SERVIÇOS DE TERCEIROS - PESSOA JURIDICA - DEFESA CIVIL - SOCORRO E ASSISTENCIA EM EMERGENCIAS									
22	03.01.00	4.4.90.52.00	4	122	7002	1461	1	1100000	R\$ 45.000,00
SECRETARIA DE PLANEJAMENTO E GESTÃO - EQUIPAMENTOS E MATERIAL PERMANENTE - MANUTENÇÃO DA SECRETARIA DE GOVERNO - MANUT.DOS SERVIÇOS ADMINISTRATIVOS DA SGP									
28	03.05.00	3.3.90.39.00	4	122	5015	2710	1	1100000	R\$ 52.000,00
SECRETARIA DE PLANEJAMENTO E GESTÃO - OUTROS SERVIÇOS DE TERCEIROS - PESSOA JURIDICA - SOROCABA TOTAL - MANUTENÇÃO DOS SERVIÇOS ADMINISTRATIVOS DA UEP									
29	03.05.00	4.4.90.39.00	4	122	7002	1780	1	1100000	R\$ 85.000,00
SECRETARIA DE PLANEJAMENTO E GESTÃO - OUTROS SERVIÇOS DE TERCEIROS - PESSOA JURÍDICA - MANUTENÇÃO DA SECRETARIA DE GOVERNO E RELAÇÕES INSTITUCIONAIS - PMAT-PROG MODERN ADM TRIB E GESTÃO SET SOC BASICOS									
30	03.05.00	4.4.90.39.00	4	122	7002	1780	7	1000005	R\$ 42.000,00
SECRETARIA DE PLANEJAMENTO E GESTÃO - OUTROS SERVIÇOS DE TERCEIROS - PESSOA JURÍDICA - MANUTENÇÃO DA SECRETARIA DE GOVERNO E RELAÇÕES INSTITUCIONAIS - PMAT-PROG MODERN ADM TRIB E GESTÃO SET SOC BASICOS									
32	03.05.00	4.4.90.51.00	4	122	7002	1780	7	1000005	R\$ 5.000,00
SECRETARIA DE PLANEJAMENTO E GESTÃO - OBRAS E INSTALAÇÕES - MANUTENÇÃO DA SECRETARIA DE GOVERNO E RELAÇÕES INSTITUCIONAIS - PMAT-PROG MODERN ADM TRIB E GESTAO SET SOC BASICOS									
TOTAL DA ANULAÇÃO									R\$ 280.000,00

Art. 3º Este Decreto entra em vigor na data de sua publicação.
Palácio dos Tropeiros, em 24 de Novembro de 2011, 357º da Fundação de Sorocaba.

VITOR LIPPI
Prefeito Municipal

LUIZ ANGELO VERRONE QUILLICI
Secretário de Negócios Jurídicos

PAULO FRANCISCO MENDES
Secretário de Governo e Relações Institucionais

JOSÉ AILTON RIBEIRO
Secretário de Planejamento e Gestão

FERNANDO MITSUO FURUKAWA
Secretário de Finanças

Publicado na Divisão de Controle de Documentos e Atos Oficiais, na data supra.

SOLANGE APARECIDA GEREVINI LLAMAS
Chefe da Divisão de Controle de Documentos e Atos Oficiais

(Processo nº 12.162/1994)
DECRETO Nº 19.673 DE 30 DE NOVEMBRO DE 2011.

(Dispõe sobre a nomeação de membros do Conselho Municipal de Desenvolvimento Econômico e Social - CMDES, gestão 2011/2013, e dá outras providências).

VITOR LIPPI, Prefeito do Município de Sorocaba, no uso das atribuições que lhe são conferidas pela Lei Orgânica do Município, em especial pelas Leis nº 5.546 de 12 de Janeiro de 1998, 5.690 de 4 de Junho de 1998, 7.500 de 16 de Setembro de 2005 e 7.802 de 12 de Junho de 2006,

DECRETA:

Art. 1º Ficam nomeados para o biênio 2011/2013, como Presidente e Vice Presidente do Conselho Municipal de Desenvolvimento Econômico e Social - CMDES, respectivamente, o Sr. Carlos Vitorino Zaim e o Vereador João Donizeti Silvestre.

Art. 2º Ficam nomeados para o biênio 2011/2013 os seguintes membros para a composição do Conselho Municipal do Desenvolvimento Econômico e Social - CMDES:

I - Braz Cassiolato e Antonio Carlos Ribeiro Abibe - representantes indicados pelo Prefeito Municipal;

I - Francisco Moko Yabiku - representante indicado pela Câmara Municipal de Sorocaba;

III - Mario Kajuhico Tanigawa (Titular) - José Fernando Alonso (Suplente) - representantes indicados pela Secretaria do

Desenvolvimento Econômico – SEDE;
 IV – Fernando Mitsuo Furukawa (Titular)- José Antonio de Oliveira Neto (Suplente) – representantes indicados pela Secretaria de Finanças – SEF;
 V – Helder Abud Paranhos (Titular) – Antonio Randolph das Neves (Suplente) – representantes indicados pelo Sindicato dos Trabalhadores;
 VI – Eduardo Cardum (Titular) – Eduardo Silva Costa (Suplente) – representantes indicados pelo setor de serviço do turismo;
 VII – Roberto Marcello Filho (Titular) – Luiz Antônio Marcello (Suplente) – representantes indicados pelo setor rural;
 VIII – Nilton da Silva Cesar (Titular) – João Henrique de Freitas Alves (Suplente) – representantes indicados pelo setor do comércio;
 IX – Nelson Tadeu Cancellara (Titular) – Wilson Brício Medina Júnior (Suplente) – representantes indicados pelo setor industrial;
 X – Marcelo Sampaio Soares de Azevedo (Titular) – Glaucio Celso Luz (Suplente) – representantes indicados pelo setor de ensino;
 XI – Maristela Alves de Lima Honda (Titular) – Flávio Augusto Ayres Amary (Suplente) – representantes indicados pelo setor da construção civil;
 XII – Daniel Sardinha (Titular) – Marcos Ventrella (Suplente) – representantes indicados pelas entidades de bairros;
 XII – Júlio César de Souza Martins (Titular) – Jocilei de Oliveira (Suplente) – representantes indicados pelo serviço de apoio às atividades empresariais;
 XIV – José Theodoro Mendes Junior (Titular) – Francisco Pagliato Neto (Suplente) – representantes indicados pelo setor de comunicação;
 XV – Nobel Freitas Penteado (Titular) – Vidal Dias Mota Junior (Suplente) – representantes indicados pelo setor de apoio ao meio ambiente;
 XVI – Sidney Benedito de Oliveira (Titular) – Geraldo César de Almeida (Suplente) – representantes indicados pelo Conselho Regional de Economia;
 XVII – Dirson Segamarchi Junior (Titular) – José Raimundo da Silva (Suplente) – representantes indicados pelo setor de transportes.

Art. 3º Os serviços executados pelos membros do citado Conselho serão considerados de relevante interesse público.
 Art. 4º As despesas com a execução do presente Decreto correrão por conta de dotação orçamentária própria.
 Art. 5º Este Decreto entra em vigor na data de sua publicação.

Palácio dos Tropeiros, em 30 de Novembro de 2011, 357º da Fundação de Sorocaba.

VITOR LIPPI
 Prefeito Municipal

LUIZ ANGELO VERRONE QUILICI
 Secretário de Negócios Jurídicos

PAULO FRANCISCO MENDES
 Secretário de Governo e Relações Institucionais

JOSÉ AILTON RIBEIRO
 Secretário de Planejamento e Gestão

MARIO KAJUHICO TANIGAWA
 Secretário do Desenvolvimento Econômico

Publicado na Divisão de Controle de Documentos e Atos Oficiais, na data supra.

SOLANGE APARECIDA GEREVINI LLAMAS
 Chefe da Divisão de Controle de Documentos e Atos Oficiais

ATOS OFICIAIS

DIVISÃO DE CONTROLE DE DOCUMENTOS E ATOS OFICIAIS

PROCESSOS DESPACHADOS PELO SR. SECRETÁRIO DE NEGÓCIOS JURÍDICOS

1- PROCESSO – 28.860/2010
 Interessado – GESSI DA SILVA FIAUX
 Assunto – Solicitacao
 Requerimento datado de 19/11/2010
 Despacho – INDEFERIDO

2- PROCESSO – 31.764/2010
 Interessado – NEUCI ZUCA (ZUCA MODAS E PRESENTES)
 Assunto – Solicitacao
 Requerimento datado de 21/12/2010
 Despacho – INDEFERIDO

3- PROCESSO – 31.878/2010
 Interessado – VICENTE EDISON DE FARIA
 Assunto – Cópia de Processo
 Requerimento datado de 23/12/2010
 Despacho – INDEFERIDO

4- PROCESSO – 7.895/2011
 Interessado – EMERSON JOSE NIEMCZYK
 Assunto – Solicitacao
 Requerimento datado de 28/03/2010
 Despacho – INDEFERIDO

SOLANGE APARECIDA GEREVINI LLAMAS
 Chefe da Divisão de Controle de Documentos e Atos Oficiais

DIVISÃO DE CONTROLE DE DOCUMENTOS E ATOS OFICIAIS

NOTIFICAÇÃO

NOTIFICAMOS o interessado abaixo relacionado que foi deferida a solicitação de cópias xerográficas. Referidas cópias devem ser retiradas nesta Divisão de Controle de Documentos e Atos Oficiais, sita no térreo do Paço Municipal, no horário das 8h00 às 16h00, de 2ª a 6ª Feira, no prazo de 07 (sete) dias úteis. Decorrido esse prazo, os documentos xerografados serão encaminhados para arquivo.

PROCESSOS DEFERIDOS

1- PROCESSO Nº 15839/1986
 INTERESSADO – DORIVAL SOARES DE OLIVEIRA
 ASSUNTO – Cópia de fls. do Processo
 SOLICITANTE – DORIVAL SOARES DE OLIVEIRA

2- PROCESSO Nº 15.162/2008 E / 27.863/2009
 INTERESSADO – TELECOMUNICACOES DE SÃO PAULO S/A-TELESP
 ASSUNTO – Cópia de Laudos
 SOLICITANTE – MILTON SHUNJI HARA

3- PROCESSO Nº 31.293/2010
 INTERESSADO – DENIVALDO FERNANDES ALVES
 ASSUNTO – Cópia do Processo
 SOLICITANTE – DENIVALDO FERNANDES ALVES

4- PROCESSO Nº 22.165/2011
 INTERESSADO – EDILSON QUEVEDO SALES
 ASSUNTO – Cópia do Processo
 SOLICITANTE – EDILSON QUEVEDO

5- PROCESSO Nº 22.164/2011
 INTERESSADO – EDILSON QUEVEDO SALES
 ASSUNTO – Cópia do Processo
 SOLICITANTE – EDILSON QUEVEDO SALES

6- PROCESSO Nº 9.422/2011
 INTERESSADO – VM2 EMPREENDIMENTOS IMOBILIARIOS LTDA
 ASSUNTO – Cópia do Projeto
 SOLICITANTE – FERNANDO COSTA

7- PROCESSO Nº 1.013/2008
 INTERESSADO – ATALIBA MUSTAFA E OU
 ASSUNTO – Cópia do Processo
 SOLICITANTE – DANIELA O.BIANCO PEREIRA

8- PROCESSO Nº 22.407/2011
 INTERESSADO – COLMAR DE MORAES MOREIRA
 ASSUNTO – Cópia do Processo
 SOLICITANTE – COLMAR DE M. MOREIRA

SOLANGE APARECIDA GEREVINI LLAMAS
 Chefe da Divisão de Controle de Documentos e Atos oficiais

URBES

Trânsito e Transportes

PROCESSO SELETIVO – EDITAL Nº 01/2011

EDITAL DE CONVOCAÇÃO PARA A TERCEIRA FASE DO PROCESSO SELETIVO
 AVALIAÇÃO PSICOLÓGICA PARA O CARGO DE AGENTE DE TRÂNSITO

A Empresa de Desenvolvimento Urbano e Social de Sorocaba – URBES, CONVOCA os candidatos aprovados no Teste de Aptidão Física do Concurso Público - Edital nº 01/2011, para o cargo de **Agente de Trânsito**, para prestarem a Avaliação Psicológica, a ser realizada no dia **11 de dezembro de 2011, às 14 horas**, na **E. M. MATHEUS MAYLASKY, situada na Rua Hermelino Matarazzo, 22, Sorocaba – SP** de acordo com as informações divulgadas neste edital.

A lista contendo o local, data e horário de realização da Avaliação Psicológica contendo nome do candidato convocado estão disponíveis na Sede da **URBES** e divulgadas na **Internet**, nos endereços eletrônicos **www.institutomais.org.br** e **www.urbes.com.br** e publicada a seguir.

Será de responsabilidade do candidato o acompanhamento e consulta para verificar o seu local de avaliação. Ao candidato somente será permitida a participação na avaliação psicológica na respectiva data, horário e local, informados neste edital. Não será permitida, em hipótese alguma, realização da avaliação psicológica em outro dia, horário ou fora do local designado.

O candidato deverá comparecer ao local designado para a realização da Avaliação Psicológica com antecedência mínima de 30 minutos do horário marcado, ou seja, 13 horas e 30 minutos munido de **documento oficial de identidade, no seu original, lápis preto nº 2, caneta esferográfica de tinta azul ou preta e borracha macia**.

O candidato deverá observar as normas e os procedimentos para a realização da avaliação psicológica contidos no capítulo XI, do Edital nº 01/2011 do Processo Seletivo.

Sorocaba, 28 de novembro de 2011.

Gilvana Conceição Bianchini Cruz
 Presidente da Comissão do Processo Seletivo

RELAÇÃO DE CANDIDATOS CONVOCADOS PARA A AVALIAÇÃO PSICOLÓGICA

Local: E. M. MATHEUS MAYLASKY
 Rua Hermelino Matarazzo, 22
 Sorocaba – SP

Data: 11/12/2011

Horário de Apresentação: 13h30

Horário da Avaliação: 14h00

Inscr.	Nome	Identidade	Sala
000027	ADRIANO CÂNDIDO DE OLIVEIRA	30256916-9	001
000061	ALEX DE GOIS SANTOS	42441790x	001
000062	ALEX DOUGLAS NUNES DE MORAES	34.073.988-5	001
000079	ALEXANDRE BERTO	230611916	001
000100	ALISON NETO DE LIMA	306264444	001
000103	AMANDA GIMENEZ DE SOUZA SIMAO	306595989	001
000167	ANTONIO BENEDITO DA COSTA	221216856	001
000173	ANTONIO DA COSTA ALVES	34304870/x	001
000174	ANTONIO DA SILVA FRANCO	14055658	001
000212	BENEDITO DOS SANTOS	19680109-6	001
000213	BENEDITO LUCIANO DE MORAES	248653015	001
000255	CARLOS MATTOS DE OLIVEIRA	Marinha do Brasil 36	001
000258	CARLOS VINICIUS ESTAWSK VIEIRA	104757502	001

000270	CELSO DA SILVA	90240145	001
000278	CÉSAR RIBEIRO DA SILVA	17794641-6	001
000283	CICERO FERREIRA DE AMORIM	18961282	001
000284	CICERO GABRIEL DO NASCIMENTO	26519816 1	001
000309	CLEBER ROBERTO DE ABREU	441628448	001
000317	CRISTIAN JOSÉ HENRIQUE FLORENTINO	33418003 x	001
000323	CRISTIANO DE SOUZA	1113663642	001
000337	DANIEL DOMINGUES	225723621	001
000408	DIVONEI SANTOS DA SILVA	280140228	001
000475	ELIANE CAMARGO	339409526	001
000481	ELISA MIYUKI MATSUURA	44042270-X	001
000507	EMERSON FILOCO	332036340	002
000517	ERIC RENAN BARBOSA DOS SANTOS	421419799	002
000523	ERICSON CRISTIANO OLIVEIRA	343366630	002
000537	EVANDRO JOSÉ DA SILVA	47419307-x	002
000551	EZEQUIAS COUTINHO	12303256	002
000572	FABIO PIRES ANTUNES	25527810	002
000582	FABRICIO DA SILVA DE OLIVEIRA	43425727-8	002
000593	FELIPE PINHEIRO DE OLIVEIRA	41341646 X	002
000605	FERNANDO ANTUNES PONTES	40414348-9	002
000621	FERNANDO RASQUINI DA SILVA	409688964	002
000622	FERNANDO RICARDO DE OLIVEIRA FILHO	30649467-x	002
000648	FRANCISMAR APARECIDO MONTEIRO	241998840	002
000652	FREDERICK ANDREOLI	44230770-6	002
000671	GIDEONI PIRES PAULINOL	417373089	002
000677	GILCÉLIO DA SILVA CORDEIRO	322976455	002
000704	GUILHERME DIAS DE MOURA	343354470	002
000721	HERBSON SANTOS DE SOUSA	34.411.922-1	002
000722	HERCILIO JOSÉ DE LIMA	101384920	002
000797	JESSICA MENEZES BRUNO MORI	473040931	002
000817	JOAO HENRIQUE PAIXAO	344120259	002
000844	JOSE ADMILSON PINHEIRO	22404450	002
000846	JOSE AGNALDO BOROTTA	294543089	002
000863	JOSÉ EDUARDO BONINI	25.222.427-9	002
000881	JOSÉ WILLIAN DOS SANTOS	447763106	002
000904	JULIANO DE PAULA LOPES	413411679	003
000907	JULIO CESAR CARRIEL	14932500-9	003
000949	LEANDRO MACIULEVICIUS PINHEIRO	331138116	003
000955	LEANDRO ZUZA DOS SANTOS	292702516	003
000962	LEONARDO MACHADO VASCONCELOS	54529986x	003
000973	LUCAS ANDREOLI	44.230.733-0	003
001007	LUIS ANTONIO DE SOUZA	10412700	003
001022	LUIZ CARLOS VIEIRA	2350005873	003
001050	MARCELO DE ALMEIDA TREVISAN	24826139-3	003
001056	MARCELO GONÇALVES	337045380	003
001077	MARCIO BATISTA DOS SANTOS	306497359	003
001082	MARCIO HIDEKI TAKAHASHI	18122367	003
001094	MARCO ANTONIO TEODORO	18323556	003
001107	MARCOS DONIZETE VIEIRA	291176094	003
001111	MARCOS OLIVEIRA ALVES	206946843	003
001114	MARCOS PAULO BERTO	235024764	003
001161	MAURÍCIO ARMAN DE CAMARGO	277629779	003
001184	MICHELE ALVES DOS SANTOS MOTOHIRO	40953185-6	003
001203	MISAEAL DE OLIVEIRA	41.313.009-5	003
001258	PABLO CREMONINI	280015677	003
001274	PAULO DOS SANTOS LEITE	21812043	003
001299	PETERSON BOTELHO DE MELO	406187587	003
001339	REGINALDO LUIS DE OLIVEIRA	10033036-9	003
001345	REINALDO ERICK FIRMINO DE ALMEIDA	45852784	003
001360	RENATO DE MORAES LIMA	18447074	004
001367	RIBERTO JOAO GOMES	239682130	004
001376	RICARDO GUILLEN AGANTES	27764158-5	004
001384	RICARDO VASCONCELOS RIBEIRO	47288197-8	004
001421	RODRIGO FERREIRA DA SILVA	45.048.258-3	004
001451	ROZENIR BRITO DE MEDEIROS	292239981	004
001453	RUBENS JOSÉ DOS SANTOS	33181173X	004
001472	SANDRO MOYSES DE OLIVEIRA	15936881	004
001482	SEBASTIÃO COSTA DE ALBUQUERQUE	14051901	004
001504	SILMARA TOBIAS RICCI	291173299	004
001510	SILVIO MICADEI	18668131	004
001516	SIMONE PAULA CRUZ	252520646	004
001547	TIAGO BARBOSA CASSIOLATO	41269149-8	004
001562	VAGNER BRANCO OKENER	36.029.778-X	004
001571	VALDEIR BUENO DE GODOI	468445353	004
001590	VALTER PAULO DA SILVA	24.149.006-6	004
001595	VANDERSON CARRILHO FIDENCIO	275145426	004
001602	VILSON ALVES NOGUEIRA	17283883	004
001609	VINÍCIUS RODRIGUES BEZERRA	445215306	004
001630	WANER DE OLIVEIRA DIAS	23398833-6	004
001649	WESLEY GALVÃO SILVA	294464840	004
001652	WILLIANS MICHETTI	29674248x	004
001653	WILLIAM FERNANDO MOTA	42648059-4	004

HOMOLOGAÇÃO PREGÃO ELETRÔNICO Nº 013/11

A Empresa de Desenvolvimento Urbano e Social de Sorocaba - **URBES**, através de sua Pregoeira, nos termos do artigo 8º, inciso VI do Decreto Federal nº 5450/05 c/c art. 20, inciso XI do Decreto Municipal nº 14576/05, informa que foi homologado pela autoridade competente o Pregão nº 013/11 – CPL nº 934/11, destinado para a Contratação de empresa para fornecimento de equipamentos de radiocomunicação.

Lucimara M. Brasil Agustinelli
Pregoeira

HOMOLOGAÇÃO PREGÃO ELETRÔNICO Nº 016/11

A Empresa de Desenvolvimento Urbano e Social de Sorocaba - **URBES**, através de sua Pregoeira, nos termos do artigo 8º, inciso VI do Decreto Federal nº 5450/05 c/c art. 20, inciso XI do Decreto Municipal nº 14576/05, informa que foi homologado pela autoridade competente o Pregão nº 016/11 – CPL nº 685/11, destinado para a Contratação de empresa para Fornecimento de Servidor e Equipamentos de Informática.

Sorocaba, 29 de novembro de 2011.

Lucimara M. Brasil Agustinelli
Pregoeira

HOMOLOGAÇÃO PREGÃO ELETRÔNICO Nº 017/11

A Empresa de Desenvolvimento Urbano e Social de Sorocaba - **URBES**, através de sua Pregoeira, nos termos do artigo 8º, inciso VI do Decreto Federal nº 5450/05 c/c art. 20, inciso XI do Decreto Municipal nº 14576/05, informa que foi homolo-

gado pela autoridade competente o Pregão nº 017/11 – CPL nº 1019/11, destinado para a Contratação de empresa para Fornecimento de Aparelho de TV Led 42” Sorocaba, 28 de novembro de 2011.

Lucimara M. Brasil Agustinelli
Pregoeira

COMUNICADO

RENATO GIANOLLA, Secretário de Transportes e Presidente da URBES, no uso de atribuições que lhe são conferidas por Lei e, considerando o que estabelece a Lei Federal nº 9.503, de 23 de Setembro de 1.997 – Código de Trânsito Brasileiro e as Leis Municipais 7.676/06 e 7.836/06, **RESOLVE** dar publicidade dos locais onde os Radares fixos e estáticos estão em operação.

VIAS RADARESTÁTICO

Nº	LOCAL	VELOCIDADE MÁXIMA PERMITIDA
1	Av. Antonio Carlos Comitre	60 KM/H
2	Av. Ipanema	60 KM/H
3	Av. Itavuvu	60 KM/H
4	Av. Washington Luiz	60 KM/H
5	Av. Dr. Afonso Vergueiro	60 KM/H
6	Av. Dr. Armando Pannunzio	60 KM/H
7	Av. Eng. Carlos Reinaldo Mendes	60 KM/H
8	Av. Gal. Osório	60 KM/H
9	Rua José Joaquim Lacerda	50 KM/H
10	Rua Cap. Bento Mascarenhas Jequitinhonha	60 KM/H
11	Av. Santa Cruz	50 KM/H
12	Rua Dr. Américo de Figueiredo	60 KM/H
13	Av. Dom Aguirre	70 KM/H
14	Av. Gal. Carneiro	60 KM/H

VIAS RADAR FIXO

Nº	LOCAL	VELOCIDADE MÁXIMA PERMITIDA
1	Av. Dr. Afonso Vergueiro (B/C), 2635	60 Km/h
2	Rua Dr. Campos Salles (C/B) nº 333	50 km/h
3	Av. Santa Cruz (C/B) nº 290	50 km/h
4	Av. Dr. Armando Pannunzio (C/B) nº 844	60 Km/h
5	Av. Adão Pereira de Camargo (C/B), próx. a Rua Itanguá	60 Km/h
6	Rua Michel Chirci Maluf (CB) nº 626	50 Km/h
7	Av. Adhemar de Barros (C/B) nº 310	50 Km/h
8	Av. Prof. Arthur Fonseca (B/C) nº 425	50 Km/h
9	Av. Dom Aguirre (B/C) nº 3.303	70 Km/h
10	Av. Juvenal de Campos (B/C), próx. e oposto ao nº 450	70 Km/h
11	Av. Antonio Carlos Comitre (B/C) nº 1.335	60 Km/h
12	Av. Washington Luiz (B/C) nº 1.313	60 Km/h
13	Rua José J. Lacerda (C/B) nº 552	50 Km/h
14	Rua Dr. Américo Figueiredo (B/C) nº 2.355	50 Km/h
15	Rua Dr. Américo Figueiredo (C/B) nº 717	50 Km/h
16	Rua Dr. Américo Figueiredo (B/C), nº 1613	50 Km/h
17	Rua Dr. Américo Figueiredo (C/B) nº 374	50 Km/h
18	Rua Dr. Américo Figueiredo (C/B), oposto ao nº 1.593	50 Km/h
19	Rua Aparecida nº 999	50 Km/h
20	Av. Eng. Carlos Reinaldo Mendes (B/C) nº 2.235	60 Km/h
21	Av. Eng. Carlos Reinaldo Mendes (B/C) nº 3.041	60 Km/h
22	Av. Gal. Carneiro (B/C) nº 551	60 Km/h
23	Av. Dr. Gualberto Moreira (B/C), próx. Rua Umberto Merighi	50 Km/h
24	Av. Dr. Afonso Vergueiro (C/B) nº 2.750	60 Km/h
25	Av. Dr. Gualberto Moreira (C/B), próx. Rua Dirceu Delloso	50 Km/h
26	Av. Dom Aguirre (C/B), próx. Rua Com. Hélio Monzoni	70 Km/h
27	Av. Dom Aguirre (B/C), próx. Rua Com. Hélio Monzoni	70 Km/h
28	Rua Com. Hermelino Matarazzo (C/B) nº 1.226	50 Km/h
29	Av. Ipanema (B/C), nº 5567	60 Km/h
30	Av. Ipanema (C/B) nº 2.650	60 Km/h
31	Av. Ipanema (C/B), próx. Rua Olavo Mariano	60 Km/h
32	Rua Isaltino G. R. da Costa (B/C) nº 818	60 Km/h
33	Rua Antonio Silva Saladino nº 565	50 Km/h
34	Av. Itavuvu (C/B) nº 1.980	60 Km/h
35	Rua Antonio Silva/Saladino (C/B), nº 1.206	50 Km/h
36	Rua José Martinez Peres (C/B) nº 696	40 Km/h
37	Av. Washington Luiz (BC) nº 1.900	60 Km/h
38	Av. São Paulo (B/C), prox. ao nº 3.729	70 Km/h
39	Av. São Paulo (B/C), nº 5.135	70 Km/h
40	Av. São Paulo (B/C) nº 2.055	60 Km/h
41	Av. São Paulo (C/B), oposto ao nº 3.729	70 Km/h
42	Av. São Paulo (C/B), oposto ao nº 5.135	70 Km/h
43	Rua Oswaldo Cruz (C/B) nº 684	50 Km/h
44	Av. São Paulo (C/B), próx.a Rua Antonio Monteiro	50 Km/h
45	Av. Barão de Tatuí (B/C) oposto ao nº 1.044	50 Km/h
46	Rua Waldomiro de Almeida Barros B/C nº 80	50 Km/h
47	Rua Professor Toledo (B/C) nº 1156	50 Km/h
48	Av. Dom Aguirre (C/B), próx. Pq. Maria Barbosa Silva	60 Km/h
49	Av. Itavuvu (B/C) próx. nº 1.807	60 Km/h
50	Av. Dom Aguirre (B/C), próx. Pq. Maria Barbosa Silva	60 Km/h
51	Av. Dr. Armando Sales de Oliveira (B/C) oposto ao nº 504	50 Km/h
52	Av. Edward Frufu, oposto nº 1075	60 Km/h
53	Av. Ataliba Pontes (B/C) nº 443	50 Km/h
54	Rua Fernando L. Grohman, oposto ao nº 532	50 Km/h
55	Rua Gonçalves Júnior (B/C) oposto ao nº 424	50 Km/h
56	Rua Prof. Guida Mares (C/B) nº 246	50 Km/h
57	Rua Com. Hermelino Matarazzo nº 734	50 Km/h
58	Rua Comendador Oetterer, (BC) n. 166	50 Km/h

59	Av. Ipanema (B/C) n° 5.001	60 Km/h
60	Av. Itavuvu (C/B) n° 5.086	60 Km/h
61	Av. Barão de Tatuí (C/B) n° 1.144	50 Km/h
62	Rua Karim Jammal n° 333	50 Km/h
63	Rua Lituania (B/C), próx. Av. Abraham Lincoln	50 Km/h
64	Rua Lituania (C/B), próx. Rua Angelo Vial	50 Km/h
65	Av. Washington Luiz (C/B), próx. Rua João Loureiro Cosetti	60 Km/h
66	Rua Dr. Luiz Mendes de Almeida (B/C) n° 1.969	60 Km/h
67	Av. Itavuvu (B/C) n° 5.555	60 Km/h
68	Rua Leondina G. Mobaier (CB) próx. Rua Ana P. Martins	50 Km/h
69	Av. Dom Aguirre (C/B), próx. Rua Ana M. de Carvalho	70 Km/h
70	Rua Mascarenhas Camelo n° 822	50 Km/h
71	Rua Maria Benedita A Keller (BC) próx. a Rua Leopoldo L. Melo	50 Km/h
72	Rua Leondina G. Mobaier (BC) n. 327	50 Km/h
73	Rua Com. Oetterer n° 1089	50 Km/h
74	Rua Galileu Pasquinelli (BC) n° 216	50 Km/h
75	Rua Paes de Linhares (C/B) n° 908	40 Km/h
76	Rua Paes de Linhares (C/B) n° 1.160	40 Km/h
77	Rua Paes de Linhares (C/B) n° 1.470	40 Km/h
78	Rua Abbud B. Abdalla c/ Pç Avelino L. de Camargo	50 Km/h
79	Av. Santa Cruz (C/B) oposto ao n° 675	50 Km/h
80	Av. Gov. Mário Covas (C/B), n° 272	50 Km/h
81	Rua Ramon Haro Martini (B/C) n° 683	50 Km/h
82	Av. Salvador Milego (B/C) com a Praça Márcia Mendes	50 Km/h
83	Av. Salvador Milego (C/B) n° 514	50 Km/h
84	Av. Eng. Carlos Reinaldo Mendes (C/B), n° 3.200	60 Km/h
85	Av. Edward Frufu, n° 1286	50 Km/h
86	Av. Paulo Emanuel de Almeida n° 566	60 Km/h
87	Av. Paulo Emanuel de Almeida n° 1063	60 Km/h
88	Rua João Wagner Wey (B/C), oposto ao n° 1.000	50 Km/h
89	Rua Julio Ribeiro n° 249	50 Km/h
90	Rua Afílio Silvano (C/B) n° 856	50 Km/h
91	Av. Prof. Flávio Fazano (B/C) n° 315	50 Km/h
92	Av. Ataliba Pontes (C/B) próx. R. Cleiton Aparecido de Freitas	50 Km/h
93	Rua Jose Martinez Peres (B/C) n° 701	40 Km/h
94	Av. Elias Maluf (C/B) n° 1.560	50 Km/h
95	Rua Adolfo F. Schleifer (B/C) n° 804	50 Km/h
96	Av. São Paulo (BC) n. 5.347	70 Km/h
97	Av. Prof. Flávio Fazano (C/B) n° 120	50 Km/h
98	Av. Santa Cruz (B/C) n°955	50 Km/h
99	Av. Santa Cruz (C/B) n° 1802	50 Km/h
100	Rua José Luis Flaquer n° 810	50 Km/h
101	Av. Dr. Armando Pannunzio (B/C) n° 2.085	60 Km/h
102	Av. Com. Camilo Júlio (B/C) n° 255	60 Km/h
103	Av. Prof. Arthur Fonseca (C/B) oposto n° 305	50 Km/h
104	Av. Fernando Stecca, (B/C) oposto ao n° 1.000	60 Km/h
105	Av. Fernando Stecca, (C/B) oposto ao n° 875	60 Km/h
106	Av. Fernando Stecca, (B/C) próx. ao n° 1.555	60 Km/h
107	Av. Fernando Stecca, (C/B) próx. ao n° 1.555	60 Km/h
108	Rua Dr Américo de Figueiredo, (B/C) próx. e op. ao n° 4568	50 Km/h
109	Rua Dr Américo de Figueiredo, (C/B) próx. ao n° 4568	50 Km/h
110	Rua Waldomiro de Almeida Barros (B/C) n° 517	50 Km/h
111	Rua Antonio Silva Saladino (B/C) n° 1123	50 Km/h
112	Av. Antonio Silva Saladino (C/B) oposto ao n° 1191	50 Km/h
113	Av. Com. Camillo Júlio, próx ao n° 1256	60 Km/h
114	Rua Dulce Augusto de A. Faria (C/B) n° 261	50 Km/h
115	Rua Cap. Bento Mascarenhas Jequitinhonha (BC) n. 2.331	60 Km/h
116	Rua Luzerne Proença Arruda (B/C) oposto ao n° 890	50 Km/h
117	Rua Luzerne Proença Arruda (C/B) próx. n° 180	50 Km/h
118	Av. Elias Maluf (B/C) oposto ao n° 1.206	50 Km/h
119	Av. Betânia (B/C) oposto ao n° 780	50 Km/h
120	Av. Betânia (C/B) n° 760	50 Km/h
121	Av. Rudolf Dafferner (B/C) n° 950	50 Km/h
122	Av. Quinze de Agosto (B/C) próx. Rua Fernandópolis	50 Km/h
123	Av. Quinze de Agosto (C/B) próx. ao n° 5.210	50 Km/h
124	Rua Belmira Loureiro de Almeida (B/C) oposto ao n° 484	50 Km/h
125	Rua Belmira Loureiro de Almeida (C/B) n° 466	50 Km/h
126	R. Nilva Zilah S. Viana (B/C) próx. Rua Arnaldo B. Santos	50 Km/h
127	Rua Delcio Ferreira De Azevedo (C/B), oposto ao n° 579	50 Km/h
128	Av. Gov. Mário Covas (B/C) oposto ao n° 320	50 Km/h
129	Av. Conde Zeppelin (B/C) n° 1.935	60 Km/h
130	Av. Conde Zeppelin (C/B) oposto ao n° 1.935	60 Km/h

TABELA DE INFRAÇÕES

(LEI N° 11.334, de 25 de Julho de 2006)

PONTOS	INFRAÇÃO	MULTA
4	MÉDIA superior à máxima em até 20%	R\$ 85,13
5	GRAVE superior à máxima em mais de 20% até 50%	R\$ 127,69
7	GRAVISSIMA superior à máxima em mais de 50%	R\$ 574,62
Suspensão imediata do Direito de Dirigir e Apreensão do documento de habilitação		

Palácio dos Tropeiros, 01 de dezembro de 2.011.

RENATO GIANOLLA
Secretário de Transportes e
Presidente da URBES

CONCURSO PÚBLICO – EDITAL N° 01/2007
FASE COMPROVAÇÃO DE REQUISITOS

A Empresa de Desenvolvimento Urbano e Social de Sorocaba - Urbes, de acordo com o item 15.9 do Concurso Público – Edital 01/2007 convoca o candidato abaixo relacionado, a comparecer em sua Sede, sito a Rua Pedro de Oliveira Neto, n° 98 Jardim Panorama – Sorocaba/SP até as 16h30min do dia 05 de Dezembro de 2011 para comprovação de requisitos, considerando que o mesmo não foi localizado em seu endereço de inscrição.

106 – Motorista

CLASSIFICAÇÃO	CANDITADO	DOCUMENTO
46°	Maurício Delgado	RG n° 29.626.498-2

O não comparecimento implicará na eliminação do mesmo, deste Concurso Público conforme Item 15.2 do Edital. Sorocaba, 25 de Novembro de 2011.

Gilvana C. Bianchini Cruz
Presidente da Comissão do Processo Seletivo

PROCESSO SELETIVO – EDITAL N° 02/2010
FASE COMPROVAÇÃO DE REQUISITOS

A Empresa de Desenvolvimento Urbano e Social de Sorocaba - Urbes, de acordo com o item 14.10 do Processo Seletivo – Edital 02/2010 convoca os candidatos abaixo relacionados, a comparecerem em sua Sede, sito a Rua Pedro de Oliveira Neto, n° 98 Jardim Panorama – Sorocaba/SP até as 16h30min do dia 05 de Dezembro de 2011 para prosseguimento ao processo de contratação.

102 - Auxiliar Operacional I

CLASSIFICAÇÃO	CANDITADO	DOCUMENTO
204°	Willians Zaize Sousa	RG n° 33.861.994-X
210°	Fernando Henrique Ladeira Cassiano	RG n° 23.114.854-5

O não comparecimento implicará na eliminação dos mesmos, deste Processo Seletivo conforme Item 14.3 do Edital. Sorocaba, 01 de Dezembro de 2011.

Gilvana C. Bianchini Cruz
Presidente da Comissão do Processo Seletivo

PROCESSO SELETIVO – EDITAL N° 02/2010
FASE COMPROVAÇÃO DE REQUISITOS

A Empresa de Desenvolvimento Urbano e Social de Sorocaba - Urbes, de acordo com o item 14.10 do Processo Seletivo – Edital 02/2010 convoca os candidatos abaixo relacionados, a comparecerem em sua Sede, sito a Rua Pedro de Oliveira Neto, n° 98 Jardim Panorama – Sorocaba/SP até as 16h30min do dia 05 de Dezembro de 2011 para comprovação de requisitos, considerando que os mesmos não foram localizados em seu endereço de inscrição.

102 - Auxiliar Operacional I

CLASSIFICAÇÃO	CANDITADO	DOCUMENTO
216°	Brendhajara Cristina Nunes Silva	RG n° 46.749.376-5
229°	Etiene Torres Eduardo	RG n° 45.827.564-5

O não comparecimento implicará na eliminação dos mesmos, deste Processo Seletivo conforme Item 11.2 do Edital. Sorocaba, 01 de Dezembro de 2011.

Gilvana C. Bianchini Cruz
Presidente da Comissão do Processo Seletivo

Extrato de Convênio

Processo n° 1216/2011
Objeto: Termo de Convênio referente à venda de passe social do Sistema de Transporte Coletivo de Sorocaba.
Prazo: Indeterminado.
Conveniente: Empresa de Desenvolvimento Urbano e Social de Sorocaba – URBES.
Conveniada: Maria Eugenia de França Castro Sorocaba - ME
Valor: O preço do passe será estabelecido por Decreto do Prefeito Municipal.
Assinatura: 24 de novembro de 2011.
Sorocaba, 30 de novembro de 2011.

Claudia Ap. Ferreira Soares
Gerente de Licitações e Contratos

Extrato de Convênio

Processo n° 1198/2011
Objeto: Termo de Convênio referente à venda de passe social do Sistema de Transporte Coletivo de Sorocaba, nas formas de cartões e/ou créditos.
Prazo: Indeterminado.
Conveniente: Empresa de Desenvolvimento Urbano e Social de Sorocaba – URBES.
Conveniada: Ana Paula Romão Gomes.
Valor: O preço do passe será estabelecido por Decreto do Prefeito Municipal.
Assinatura: 21 de novembro de 2011.
Sorocaba, 30 de novembro de 2011.

Claudia Ap. Ferreira Soares
Gerente de Licitações e Contratos

Extrato do Contrato n° 070/11

Processo CPL n° 934/2011
Modalidade: Pregão Eletrônico n° 013/11.
Objeto: Contratação de Empresa para Fornecimento e Instalação de Equipamentos de Radiocomunicação.
Prazo: De 23/11/2011 à 22/11/2012.
Contratante: Empresa de Desenvolvimento Urbano e Social de Sorocaba – URBES.
Contratada: Benson System Comércio e Serviços Ltda. - EPP
Valor: R\$ 69.794,44 (sessenta e nove mil, setecentos e noventa e quatro reais e quarenta e quatro centavos).
Assinatura: 23 de novembro de 2011.
Sorocaba, 30 de novembro de 2011.

Claudia Ap. Ferreira Soares
Gerente de Licitações e Contratos

Extrato do Contrato n° 072/11

Processo CPL n° 740/2011
Modalidade: Convite n° 027/11.
Objeto: Contratação de Empresa para Prestação de Serviços de Apoio Técnico em Informática (Hardware e Software).
Prazo: 12 meses, à contar da 1ª Ordem de Serviços.
Contratante: Empresa de Desenvolvimento Urbano e Social de Sorocaba – URBES.
Contratada: Hema Comércio de Componentes, Manutenção e Automação Industrial Ltda.
Valor: R\$ 70.848,00 (setenta mil, oitocentos e quarenta e oito reais).
Assinatura: 25 de novembro de 2011.
Sorocaba, 30 de novembro de 2011.

Claudia Ap. Ferreira Soares
Gerente de Licitações e Contratos

Extrato do Contrato nº 071/11

Processo CPL nº 979/2011

Modalidade: Convite nº 032/11.

Objeto: Contratação de Empresa para Prestação de Serviços Especializados em Comunicação Social para desenvolver Conteúdo e Ministrar Cursos de Capacitação e Treinamento a Funcionários.

Prazo: 04 meses, à contar da 1ª Ordem de Serviços.

Contratante: Empresa de Desenvolvimento Urbano e Social de Sorocaba – URBES.

Contratada: Instituto do Equilíbrio e Desenvolvimento Humano Ltda.

Valor: R\$ 32.660,00 (trinta e dois mil e seiscentos e sessenta reais).

Assinatura: 25 de novembro de 2011.

Sorocaba, 30 de novembro de 2011.

Claudia Ap. Ferreira Soares
Gerente de Licitações e Contratos

Extrato do Contrato nº 069/11

Processo CPL nº 808/2011

Modalidade: Concorrência nº 008/11.

Objeto: Contratação de Empresa para Implantação do Sistema de Transporte por Bicicletas Públicas, que consistirá na Instalação, Operação e Manutenção de uma Rede de Estações de Bicicletas Públicas, em Área de Interesse à Mobilidade Urbana do Município de Sorocaba, as quais serão disponibilizadas para o uso gratuito.

Prazo: 12 meses, à contar da 1ª Ordem de Serviços.

Contratante: Empresa de Desenvolvimento Urbano e Social de Sorocaba – URBES.

Contratada: Sertel Ltda.

Valor: R\$ 630.000,00 (seiscentos e trinta mil reais).

Assinatura: 21 de novembro de 2011.

Sorocaba, 29 de novembro de 2011.

Claudia Ap. Ferreira Soares
Gerente de Licitações e Contratos

Extrato de Convênio

Processo nº 1218/2011

Objeto: Termo de Convênio referente à venda de passe social do Sistema de Transporte Coletivo de Sorocaba, nas formas de cartões e/ou créditos.

Prazo: Indeterminado.

Conveniente: Empresa de Desenvolvimento Urbano e Social de Sorocaba – URBES.

Conveniada: Marcos Rodrigues de Oliveira Vila Rica - ME

Valor: O preço do passe será estabelecido por Decreto do Prefeito Municipal.

Assinatura: 24 de novembro de 2011.

Sorocaba, 01 de dezembro de 2011.

Claudia Ap. Ferreira Soares
Gerente de Licitações e Contratos

Extrato de Convênio

Processo nº 1217/2011

Objeto: Termo de Convênio referente à venda de passe social do Sistema de Transporte Coletivo de Sorocaba, nas formas de cartões e/ou créditos.

Prazo: Indeterminado.

Conveniente: Empresa de Desenvolvimento Urbano e Soci-

al de Sorocaba – URBES.

Conveniada: Teresinha Candida Oliveira Ribeiro - ME

Valor: O preço do passe será estabelecido por Decreto do Prefeito Municipal.

Assinatura: 24 de novembro de 2011.

Sorocaba, 01 de dezembro de 2011.

Claudia Ap. Ferreira Soares
Gerente de Licitações e Contratos

Extrato de Contrato nº 026/09

Processo CPL nº 030/2009

Objeto: Termo de Alteração do Contrato nº 026/09 – Permissão Onerosa de Uso de Área Pública, para a Instalação e Exploração Comercial de Casa Lotérica no Módulo 1A, localizado nas dependências do Terminal Urbano de Integração Santo Antonio no Município de Sorocaba/SP, não sendo admitido, o uso diverso da destinação aqui prevista.

Prazo: De 01/12/2011 à 31/05/2014.

Permitente: Empresa de Desenvolvimento Urbano e Social de Sorocaba – URBES.

Permissionária: Aposte e Ganhe Loterias Sorocaba Ltda.- ME Ficam ratificadas as demais cláusulas, itens e subitens do referido Termo de Permissão.

Assinatura: 24 de novembro de 2011.

Sorocaba, 29 de novembro de 2011.

Claudia Ap. Ferreira Soares
Gerente de Licitações e Contratos

Extrato de Contrato nº 049/09

Processo CPL nº 219/2009

Objeto: Termo de Alteração do Contrato nº 049/09 – Contratação de Empresa para Prestação de Serviços de Fiscalização Eletrônica de Trânsito, por meio de Equipamento HÁbil para Medição de Velocidade de Veículos Automóveis, Reboques e Semi-Reboques, do Tipo Estático e outros Serviços afins e correlatos, no Município de Sorocaba/SP.

Prazo: De 02/12/2011 à 01/12/2012.

Contratante: Empresa de Desenvolvimento Urbano e Social de Sorocaba – URBES.

Contratada: Splice Indústria, Comércio e Serviços Ltda.

Ficam ratificadas as demais cláusulas, itens e subitens do referido contrato.

Assinatura: 10 de novembro de 2011.

Sorocaba, 29 de novembro de 2011.

Claudia Ap. Ferreira Soares
Gerente de Licitações e Contratos

Extrato de Contrato nº 012/06

Processo CPL nº 116/2006

Objeto: Termo de Rescisão do Contrato nº 012/06 – Contratação de Empresa para Prestação de Serviços de Apoio Técnico em Informática (Software e Hardware).

Prazo: À contar de 01/12/2011.

Contratante: Empresa de Desenvolvimento Urbano e Social de Sorocaba – URBES.

Contratada: Hema Comércio de Componentes Manutenção e Automoção Industrial Ltda.

Assinatura: 25 de novembro de 2011.

Sorocaba, 01 de dezembro de 2011.

Claudia Ap. Ferreira Soares
Gerente de Licitações e Contratos

SEGEP

Secretaria de Gestão de Pessoas

TERMO DE CONCESSÃO

Atendendo às disposições contidas na resolução 02/2002 do Tribunal de Contas do Estado de São Paulo e em conformidade com a solicitação da FUNSERV – Fundação dos Servidores Públicos do Município de Sorocaba, informamos que de acordo com o artigo 143 da Lei nº 3.800 de 02 de dezembro 1991 o (a) Sr (a) **CARMEN LUCIA MAS LOPES PINHEIRO**, Técnico em Raio X, Grupo AD 11, referência 04, tem direito ao benefício de **adicional de tempo de serviço** de 15% (quinze por cento) adquiridos em Novembro de 2011, tudo conforme consta dos registros funcionais do (a) funcionário (a) arquivados na Divisão de Cadastro Funcional desta Prefeitura de Sorocaba. Sorocaba, 02 de Dezembro de 2011.

SILVANA MARIA SINISCALCO DUARTE CHINELATTO
Secretária de Gestão de Pessoas

JULIANA APARECIDA RIBEIRO
Diretora de Área de Adm. de Pessoal

TERMO DE CONCESSÃO

Atendendo às disposições contidas na resolução 02/2002 do Tribunal de Contas do Estado de São Paulo e em conformidade com a solicitação da FUNSERV – Fundação dos Servidores Públicos do Município de Sorocaba, informamos que de acordo com os artigos 133 e 143 da Lei nº 3.800 de 02 de dezembro 1991 o (a) Sr (a) **JAIR VALENTIM MOREIRA**, Ajudante Geral, Grupo OP 07, referência 09, tem direito aos benefícios de **sexta-parte** a partir de Junho de 1994 e **adicional de tempo de serviço** de 39% (trinta e nove por cento) adquiridos em Novembro de 2011, tudo conforme consta dos registros funcionais do (a) funcionário (a) arquivados na Divisão de Cadastro Funcional desta Prefeitura de Sorocaba. Sorocaba, 02 de Dezembro de 2011.

SILVANA MARIA SINISCALCO DUARTE CHINELATTO
Secretária de Gestão de Pessoas

JULIANA APARECIDA RIBEIRO
Diretora de Área de Adm. de Pessoal

TERMO DE CONCESSÃO

Atendendo às disposições contidas na resolução 02/2002 do Tribunal de Contas do Estado de São Paulo e em conformidade com a solicitação da FUNSERV – Fundação dos Servidores Públicos do Município de Sorocaba, informamos que de acordo com os artigos 133 e 143 da Lei nº 3.800 de 02 de dezembro 1991 o (a) Sr (a) **JESUS DE OLIVEIRA CASSU**, Motorista, Grupo OP 11, referência 06, tem direito aos benefícios de **sexta-parte** a partir de Março de 2008 e **adicional de tempo de serviço** de 23% (vinte e três por cento) adquiridos em Março de 2011, tudo conforme consta dos registros funcionais do (a) funcionário (a) arquivados na Divisão de Cadastro Funcional desta Prefeitura de Sorocaba. Sorocaba, 02 de Dezembro de 2011.

SILVANA MARIA SINISCALCO DUARTE CHINELATTO
Secretária de Gestão de Pessoas

JULIANA APARECIDA RIBEIRO
Diretora de Área de Adm. de Pessoal

TERMO DE CONCESSÃO

Atendendo às disposições contidas na resolução 02/2002 do Tribunal de Contas do Estado de São Paulo e em conformidade com a solicitação da FUNSERV – Fundação dos Servidores Públicos do Município de Sorocaba, informamos que de acordo com os artigos 133 e 143 da Lei nº 3.800 de 02 de dezembro 1991 o (a) Sr (a) **WILLIAM DO PRADO FERREIRA**, Oficial de Administração I, Grupo AD 10, referência 09, tem direito aos benefícios de **sexta-parte** a partir de Janeiro de 1996 e **adicional de tempo de serviço** de 35% (trinta e cinco por cento) adquiridos em Fevereiro de 2011, tudo conforme consta dos registros funcionais do (a) funcionário (a) arquivados na Divisão de Cadastro Funcional desta Prefeitura de Sorocaba. Sorocaba, 02 de Dezembro de 2011.

SILVANA MARIA SINISCALCO DUARTE CHINELATTO
Secretária de Gestão de Pessoas

JULIANA APARECIDA RIBEIRO
Diretora de Área de Adm. de Pessoal

TERMO DE CONCESSÃO

Atendendo às disposições contidas na resolução 02/2002 do Tribunal de Contas do Estado de São Paulo e em conformidade

com a solicitação da FUNSERV – Fundação dos Servidores Públicos do Município de Sorocaba, informamos que de acordo com os artigos 133 e 143 da Lei nº 3.800 de 02 de dezembro 1991 o (a) Sr (a) **ANA MARLI DE ANDRADE DE MILITO**, Professor de Educação Básica I, Nível I, Grupo MG 03, referência 05, tem direito aos benefícios de **sexta-parte** a partir de Maio de 2006 e **adicional de tempo de serviço** de 25% (vinte e cinco por cento) adquiridos em Junho de 2011, tudo conforme consta dos registros funcionais do (a) funcionário (a) arquivados na Divisão de Cadastro Funcional desta Prefeitura de Sorocaba. Sorocaba, 02 de Dezembro de 2011.

SILVANA MARIA SINISCALCO DUARTE CHINELATTO
Secretária de Gestão de Pessoas

JULIANA APARECIDA RIBEIRO
Diretora de Área de Adm. de Pessoal

RESOLUÇÃO SEGEP/DICAF Nº 004/2011

SILVANA MARIA SINISCALCO DUARTE CHINELATTO, Secretária de Gestão de Pessoas, no uso de suas atribuições legais, conferidas pelo Decreto nº 16.089/08, Considerando os fatos constantes do Processo Administrativo nº 10.858-8/2010.

RESOLVE:

Aplicar a pena de Advertência, ao funcionário FERNANDO GUSTAVO ALVES, Médico, da Secretaria da Saúde, com base no artigo 176, § 2º do Estatuto dos Servidores Públicos Municipais de Sorocaba.

Publique-se

Palácio dos Tropeiros, em 30 de Novembro de 2011.

SILVANA MARIA SINISCALCO DUARTE CHINELATTO
Secretária de Gestão de Pessoas

RESOLUÇÃO SEGEP/DICAF Nº 005/2011

SILVANA MARIA SINISCALCO DUARTE CHINELATTO, Secretária de Gestão de Pessoas, no uso de suas atribuições legais, conferidas pelo Decreto nº 16.089/08, Considerando os fatos constantes do Processo Administrativo nº 10.858-8/2010.

RESOLVE:

Aplicar a pena de Advertência, ao funcionário RICARDO BARROS GRETZITZ, Médico, da Secretaria da Saúde, com base no artigo 176, § 2º do Estatuto dos Servidores Públicos Municipais de Sorocaba.

Publique-se

Palácio dos Tropeiros, em 30 de Novembro de 2011.

SILVANA MARIA SINISCALCO DUARTE CHINELATTO
Secretária de Gestão de Pessoas

RESOLUÇÃO SEGEP/DICAF Nº 006/2011

SILVANA MARIA SINISCALCO DUARTE CHINELATTO, Secretária de Gestão de Pessoas, no uso de suas atribuições legais, conferidas pelo Decreto nº 16.089/08, Considerando os fatos constantes do Processo Administrativo nº 10.858-8/2010.

RESOLVE:

Aplicar a pena de Advertência, ao funcionário JOÃO BATISTA SAMPAIO NETO, Médico, da Secretaria da Saúde, com base no artigo 176, § 2º do Estatuto dos Servidores Públicos Municipais de Sorocaba.

Publique-se

Palácio dos Tropeiros, em 30 de Novembro de 2011.

SILVANA MARIA SINISCALCO DUARTE CHINELATTO
Secretária de Gestão de Pessoas

RESOLUÇÃO SEGEP/DICAF Nº 007/2011

SILVANA MARIA SINISCALCO DUARTE CHINELATTO, Secretária de Gestão de Pessoas, no uso de suas atribuições legais, conferidas pelo Decreto nº 16.089/08, Considerando os fatos constantes do Processo Administrativo nº 10.858-8/2010.

RESOLVE:

Aplicar a pena de Advertência, ao funcionário MARCUS CHRISTIAN SANTANA LEAL FEITOZA, Médico, da Secretaria da Saúde, com base no artigo 176, § 2º do Estatuto dos Servidores Públicos Municipais de Sorocaba.

Publique-se

SAAE

Serviço Autônomo de Água e Esgoto

**PORTARIA Nº 689/2011
(Dispõe sobre exoneração de servidor)**

O DIRETOR GERAL do Serviço Autônomo de Água e Esgoto de Sorocaba, no uso de suas atribuições legais,

RESOLVE:

Artigo 1º - Exonerar, a pedido o Sr. **Daniel Santos Leite**,

Técnico em Mecânica, lotado no Setor de Eletromecânica, a partir de 30 de Novembro de 2011.

Artigo 2º - Esta Portaria entrará em vigor nesta data.

Sorocaba, 30 de Novembro de 2.011.

Geraldo de Moura Caiuby
Diretor Geral

SEAD

Secretaria da Administração

HOMOLOGAÇÃO PREGÃO ELETRÔNICO Nº 099/2011

A PREFEITURA MUNICIPAL DE SOROCABA, nos termos do artigo 8º, inciso VI do Decreto nº 5.450 de 31 de Maio de 2005, por sua Autoridade Competente, declara Homologado este **Pregão Eletrônico nº 099/2011 – CPL nº 1824/2011**, destinado ao FORNECIMENTO DE MATERIAIS PARA CONSTRUÇÃO E MANUTENÇÃO DE CALÇADAS. Sorocaba, 01 de Dezembro de 2011. Danilo de Oliveira Gomes da Silva – Pregoeiro.

Palácio dos Tropeiros, em 30 de Novembro de 2011.

SILVANA MARIA SINISCALCO DUARTE
CHINELATTO
Secretária de Gestão de Pessoas

RESOLUÇÃO SEGEP/DICAF Nº 008/2011

SILVANA MARIA SINISCALCO DUARTE CHINELATTO, Secretária de Gestão de Pessoas, no uso de suas atribuições legais, conferidas pelo Decreto nº 16.089/08, Considerando os fatos constantes do Processo Administrativo nº 10.858-8/2010.

RESOLVE:

Aplicar a pena de Advertência, ao funcionário MARCIO CESAR ANDRADE RODRIGUES, Médico, da Secretaria da Saúde, com base no artigo 176, § 2º do Estatuto dos Servidores Públicos Municipais de Sorocaba.

Publique-se

Palácio dos Tropeiros, em 30 de Novembro de 2011.

SILVANA MARIA SINISCALCO DUARTE
CHINELATTO
Secretária de Gestão de Pessoas

RESOLUÇÃO SEGEP/DICAF Nº 009/2011

SILVANA MARIA SINISCALCO DUARTE CHINELATTO, Secretária de Gestão de Pessoas, no uso de suas atribuições legais, conferidas pelo Decreto nº 16.089/08, Considerando os fatos constantes do Processo Administrativo nº 10.858-8/2010.

RESOLVE:

Aplicar a pena de Advertência, ao funcionário RICARDO CESAR MEDEIROS LOPES, Médico, da Secretaria da Saúde, com base no artigo 176, § 2º do Estatuto dos Servidores Públicos Municipais de Sorocaba.

Publique-se

Palácio dos Tropeiros, em 30 de Novembro de 2011.

SILVANA MARIA SINISCALCO DUARTE
CHINELATTO
Secretária de Gestão de Pessoas

RESOLUÇÃO SEGEP/DICAF Nº 010/2011

SILVANA MARIA SINISCALCO DUARTE CHINELATTO, Secretária de Gestão de Pessoas, no uso de suas atribuições legais, conferidas pelo Decreto nº 16.089/08, Considerando os fatos constantes do Processo Administrativo nº 16.025-6/2011.

Considerando o disposto na Lei 4.519/94.

RESOLVE:

Aplicar a Pena de REPREENSÃO ao funcionário JOSÉ FERMINO SILVA, Guarda Civil Municipal de 2ª Classe, da Secretaria da Segurança Comunitária, nos termos do artigo 52, item XII; c/c artigo 53, c/c artigo 74 e c/c artigo 51, todos da Lei 4519 de 14 de Abril de 1994.

Publique-se.

Palácio dos Tropeiros, 01 de Dezembro de 2011.

SILVANA MARIA SINISCALCO DUARTE
CHINELATTO
Secretária de Gestão de Pessoas

PORTARIA Nº 63.607/DICAF

VITOR LIPPI, Prefeito do Município de Sorocaba, no uso de suas atribuições legais, resolve exonerar, a pedido, CEILA TIEMI MURAKAMI, Auxiliar de Fiscalização, da Secretaria da Segurança Comunitária, a partir de 21 de Novembro de 2011.

Palácio dos Tropeiros, 29 de Novembro de 2011.

VITOR LIPPI
Prefeito Municipal

PORTARIA Nº 63.608/DICAF

VITOR LIPPI, Prefeito do Município de Sorocaba, no uso de suas atribuições legais, resolve exonerar, a pedido, ELDER ALEXANDRE SOUZA SIQUEIRA, Auxiliar de Administração, da Secretaria da Habitação e Urbanismo, a partir de 24 de Novembro de 2011.

Palácio dos Tropeiros, 29 de Novembro de 2011.

VITOR LIPPI
Prefeito Municipal

PORTARIA Nº 63.609/DICAF

VITOR LIPPI, Prefeito do Município de Sorocaba, no uso de suas atribuições legais, resolve exonerar, a pedido, EDMÉIA GOMES DA SILVA, Recepcionista de Pronto Atendimento, da Secretaria da Saúde, a partir de 25 de Novembro de 2011.

Palácio dos Tropeiros, 29 de Novembro de 2011.

VITOR LIPPI
Prefeito Municipal

PORTARIA Nº 63.610/DICAF

VITOR LIPPI, Prefeito do Município de Sorocaba, no uso de suas atribuições legais, resolve exonerar, a pedido, TANIA REGINA GONÇALVES NUÑO PEREIRA, Professor de Educação Básica I, Nível II, da Secretaria da Educação, a partir de 29 de Novembro de 2011.

Palácio dos Tropeiros, 29 de Novembro de 2011.

VITOR LIPPI
Prefeito Municipal

PORTARIA Nº 63.611/DICAF

SILVANA MARIA SINISCALCO DUARTE CHINELATTO, Secretária de Gestão de Pessoas, no uso das atribuições conferidas pelo Decreto nº 16.089, de 19 de março de 2008, resolve cessar, o contrato firmado com esta Prefeitura, de SILVIA HELENA SANT ANA MAYORAL, Professor de Educação Básica II, Nível I, da Secretaria da Educação, a partir de 01 de Dezembro de 2011.

Palácio dos Tropeiros, 29 de Novembro de 2011.

SILVANA MARIA SINISCALCO DUARTE CHINELATTO
Secretária de Gestão de Pessoas

PORTARIA Nº 63.612/DICAF

SILVANA MARIA SINISCALCO DUARTE CHINELATTO, Secretária de Gestão de Pessoas, no uso das atribuições conferidas pelo Decreto nº 16.089, de 19 de março de 2008, resolve cessar, o contrato firmado com esta Prefeitura, de TATIANA ISIS CORDEIRO, Professor de Educação Básica I, Nível I, da Secretaria da Educação, a partir de 04 de Dezembro de 2011.

Palácio dos Tropeiros, 29 de Novembro de 2011.

SILVANA MARIA SINISCALCO DUARTE CHINELATTO
Secretária de Gestão de Pessoas

PORTARIA Nº 63.618/DICAF

SILVANA MARIA SINISCALCO DUARTE CHINELATTO, Secretária de Gestão de Pessoas, no uso das atribuições conferidas pelo Decreto nº 16.089, de 19 de março de 2008, resolve determinar que fique apostilado nos assentamentos de MARCIA MEIRA DA SILVA, Inspetor de Alunos, da Secretaria da Educação, o seu nome de casada MARCIA MEIRA PRUDÊNCIO.

Palácio dos Tropeiros, 29 de Novembro de 2011.

SILVANA MARIA SINISCALCO DUARTE CHINELATTO
Secretária de Gestão de Pessoas

PORTARIA Nº 63.625/DICAF

VITOR LIPPI, Prefeito do Município de Sorocaba, no uso de suas atribuições legais, resolve exonerar, a pedido, PRISCILA BORGES RIBEIRO, Professor de Educação Básica I, Nível II, da Secretaria da Educação, a partir de 29 de Novembro de 2011.

Palácio dos Tropeiros, 29 de Novembro de 2011.

VITOR LIPPI
Prefeito Municipal

PORTARIA Nº 63.626/DICAF

VITOR LIPPI, Prefeito do Município de Sorocaba, no uso de suas atribuições legais, resolve exonerar, a pedido, MARIO APARECIDO DE LIMA, Orientador Pedagógico, Nível I, da Secretaria da Educação, a partir de 29 de Novembro de 2011.

Palácio dos Tropeiros, 29 de Novembro de 2011.

VITOR LIPPI
Prefeito Municipal

PORTARIA Nº 63.635/DICAF

VITOR LIPPI, Prefeito do Município de Sorocaba, no uso de suas atribuições legais, resolve exonerar, com base no disposto no artigo 29, inciso I, do Estatuto dos Servidores Públicos Municipais de Sorocaba, sem caráter punitivo, conforme o Processo Administrativo nº 28.299-3/2011, o funcionário ADEMIR BENEDITO DE ARAUJO, Auxiliar de Administração, da Secretaria da Saúde, a partir de 30 de Novembro de 2011.

Palácio dos Tropeiros, 30 de Novembro de 2011.

VITOR LIPPI
Prefeito Municipal

PORTARIA Nº 63.638/DICAF

VITOR LIPPI, Prefeito do Município de Sorocaba, no uso de suas atribuições legais, resolve exonerar, PRISCILA DIAS

BATISTA, Oficial de Gabinete, Nível II, a partir de 03 de Dezembro de 2011, cessando-se os efeitos da Portaria nº 60.893/DCF de 11 de Junho de 2010.

Palácio dos Tropeiros, 01 de Dezembro de 2011.

VITOR LIPPI
Prefeito Municipal

PORTARIA Nº 63.639/DICAF

VITOR LIPPI, Prefeito do Município de Sorocaba, no uso de suas atribuições legais, resolve nomear SUELI ALVES DE NOVAES GOMES para exercer, em comissão, o cargo de Oficial de Gabinete, Nível II, a partir de 05 de Dezembro de 2011.

Palácio dos Tropeiros, 01 de Dezembro de 2011.

VITOR LIPPI
Prefeito Municipal

PORTARIA Nº 63.627/DICAF

SILVANA MARIA SINISCALCO DUARTE CHINELATTO, Secretária de Gestão de Pessoas, no uso de suas atribuições conferidas pelo decreto nº 16.089 de 19 de março de 2008, resolve contratar sob o regime de C.L.T., de acordo com a Lei nº 3.801/91, artigo 7º e 8º, com redação dada pela Lei nº 5.549/98, JOSÉ ALBERTO FERRAZ CORAZZA, para função temporária de Engenheiro Civil I, da Secretaria da Habitação e Urbanismo, a partir de 01 de Dezembro de 2011.

Palácio dos Tropeiros, em 30 de Novembro de 2011.

SILVANA MARIA SINISCALCO DUARTE CHINELATTO
Secretária de Gestão de Pessoas

PORTARIA Nº 63.628 /DICAF

SILVANA MARIA SINISCALCO DUARTE CHINELATTO, Secretária de Gestão de Pessoas, no uso de suas atribuições conferidas pelo decreto nº 16.089 de 19 de março de 2008, resolve contratar sob o regime de C.L.T., de acordo com a Lei nº 3.801/91, artigo 7º e 8º, com redação dada pela Lei nº 5.549/98, ISMAEL STROBER, para função temporária de Eletricista, da Secretaria de Obras e Infra-Estrutura Urbana, a partir de 01 de Dezembro de 2011.

Palácio dos Tropeiros, em 30 de Novembro de 2011.

SILVANA MARIA SINISCALCO DUARTE CHINELATTO
Secretária de Gestão de Pessoas

PORTARIA Nº 63.629/DICAF

SILVANA MARIA SINISCALCO DUARTE CHINELATTO, Secretária de Gestão de Pessoas, no uso de suas atribuições conferidas pelo decreto nº 16.089 de 19 de março de 2008, resolve contratar sob o regime de C.L.T., de acordo com a Lei nº 3.801/91, artigo 7º e 8º, com redação dada pela Lei nº 5.549/98, ALINE CRISTIANE DA SILVA CURZEL, para função temporária de MÉDICO, da Secretaria da Saúde, a partir de 01 de Dezembro de 2011.

Palácio dos Tropeiros, em 30 de Novembro de 2011.

SILVANA MARIA SINISCALCO DUARTE CHINELATTO
Secretária de Gestão de Pessoas

PORTARIA Nº 63.630/DICAF

SILVANA MARIA SINISCALCO DUARTE CHINELATTO, Secretária de Gestão de Pessoas, no uso de suas atribuições conferidas pelo decreto nº 16.089 de 19 de março de 2008, resolve contratar sob o regime de C.L.T., de acordo com a Lei nº 3.801/91, artigo 7º e 8º, com redação dada pela Lei nº 5.549/98, REGINA KAZUMI NOMA DE CAMPOS, para função temporária de MÉDICO, da Secretaria da Saúde, a partir de 01 de Dezembro de 2011.

Palácio dos Tropeiros, em 30 de Novembro de 2011.

SILVANA MARIA SINISCALCO DUARTE CHINELATTO
Secretária de Gestão de Pessoas

PORTARIA Nº 63.631/DICAF

SILVANA MARIA SINISCALCO DUARTE CHINELATTO, Secretária de Gestão de Pessoas, no uso de suas atribuições conferidas pelo decreto nº 16.089 de 19 de março de 2008, resolve contratar sob o regime de C.L.T., de acordo com a Lei nº 3.801/91, artigo 7º e 8º, com redação dada pela Lei nº 5.549/98, SANDRA PURCHIO DUARTE, para função temporária de MÉDICO, da Secretaria da Saúde, a partir de 01 de Dezembro de 2011.

Palácio dos Tropeiros, em 30 de Novembro de 2011.

SILVANA MARIA SINISCALCO DUARTE CHINELATTO
Secretária de Gestão de Pessoas

PORTARIA Nº 63.632/DICAF

SILVANA MARIA SINISCALCO DUARTE CHINELATTO, Secretária de Gestão de Pessoas, no uso de suas atribuições conferidas pelo decreto nº 16.089 de 19 de março de 2008, resolve contratar sob o regime de C.L.T., de acordo com a Lei nº 3.801/91, artigo 7º e 8º, com redação dada pela Lei nº 5.549/98, SHEILA MARIA REZE CINTRA, para função temporária de MÉDICO, da Secretaria da Saúde, a partir de 01 de Dezembro de 2011.

Palácio dos Tropeiros, em 30 de Novembro de 2011.

SILVANA MARIA SINISCALCO DUARTE CHINELATTO
Secretária de Gestão de Pessoas

PORTARIA Nº 63.633/DICAF

SILVANA MARIA SINISCALCO DUARTE CHINELATTO, Secretária de Gestão de Pessoas, no uso de suas atribuições conferidas pelo decreto nº 16.089 de 19 de março de 2008, resolve contratar sob o regime de C.L.T., de acordo com a Lei nº 3.801/91, artigo 7º e 8º, com redação dada pela Lei nº 5.549/98, ESTER APARECIDA FERNANDES DE OLIVEIRA, para função temporária de TECNÓLOGO EM SAÚDE, da Secretaria da Saúde, a partir de 01 de Dezembro de 2011.

Palácio dos Tropeiros, em 30 de Novembro de 2011.

SILVANA MARIA SINISCALCO DUARTE CHINELATTO
Secretária de Gestão de Pessoas

PORTARIA Nº 63.634/DICAF

SILVANA MARIA SINISCALCO DUARTE CHINELATTO, Secretária de Gestão de Pessoas, no uso de suas atribuições conferidas pelo decreto nº 16.089 de 19 de março de 2008, resolve contratar sob o regime de C.L.T., de acordo com a Lei nº 3.801/91, artigo 7º e 8º, com redação dada pela Lei nº 5.549/98, PAULO ROBERTO OSHIRO, para função temporária de TECNÓLOGO EM SAÚDE, da Secretaria da Saúde, a partir de 01 de Dezembro de 2011.

Palácio dos Tropeiros, em 30 de Novembro de 2011.

SILVANA MARIA SINISCALCO DUARTE CHINELATTO
Secretária de Gestão de Pessoas

PORTARIA Nº 63.637/DICAF

SILVANA MARIA SINISCALCO DUARTE CHINELATTO, Secretária de Gestão de Pessoas, no uso de suas atribuições conferidas pelo decreto nº 16.089 de 19 de março de 2008, resolve contratar sob o regime de C.L.T., de acordo com a Lei nº 3.801/91, artigo 7º e 8º, com redação dada pela Lei nº 5.549/98, PRISCILLA CECÍLIA MENDES BARTOCCI, para função temporária de MÉDICO, da Secretaria da Saúde, a partir de 01 de Dezembro de 2011.

Palácio dos Tropeiros, em 30 de Novembro de 2011.

SILVANA MARIA SINISCALCO DUARTE CHINELATTO
Secretária de Gestão de Pessoas

Processo Seletivo - Edital nº 15/2011 PONTUAÇÃO

A Comissão Permanente de Concursos e Processos Seletivos Públicos, após análise dos títulos, divulga a pontuação e a classificação prévia para a função temporária de Eletricista.

Nº INSC	NOME	R.G.	PONTUAÇÃO	CLASS PRÉVIA
08	Anderson França	26.411.021-3	18	5
02	Carlos Roberto Duarte	M4.686.780	18	3
11	Claudimir da Costa Carvalho	16.098.803-2	6	7
12	Daniel Marcio Maciel	18.445.228	18	4
14	Filipe Henrique Fernandes Rosa	47.225.068	0	14
04	João Alberto César Camargo Bellaz	15.345.626-7	18	2
13	José Fernando dos Santos	14.053.633	0	8
06	Maurício Pedro Pereira	14.689.342	0	10
09	Maurílio Correia de Araújo	20.557.852	0	11
07	Roberto Baroni	17.891.075-2	0	9
01	Robson da Costa Silva	25.252.216-3	8	6
05	Roque de Fátima Rodrigues Machado	9.427.669	18	1
03	Uziel Santos da Silva	23.163.114-5	0	12

15	Vanildo Saraiva Teixeira	8.992.697-88	0	13
----	--------------------------	--------------	---	----

Inabilitado por não atendimento do item 2.2.4 do Edital

Nº INSC	R.G
10	23.839.894-8

OBS.: Conforme item 4 do edital, caberá recurso da pontuação dos títulos à Comissão Permanente de Concursos e Processos Seletivos Públicos no dia 05/12/2011, sendo que deverá ser entregue no Paço Municipal – 1º andar – Secretaria de Gestão de Pessoas - Divisão de Desenvolvimento de Pessoas, no horário das 10h às 16h, devidamente fundamentado e conter número do processo seletivo, nome do candidato, número de inscrição, número do documento de identidade.

Sorocaba, 01 de dezembro de 2011.
Comissão Permanente de Concursos e Processos Seletivos Públicos

PROCESSO SELETIVO – EDITAL Nº 17/2011 comunicado de alteração no cronograma

A Prefeitura de Sorocaba comunica aos interessados que prorrogará as inscrições para contratação da Função Temporária de Operador de Máquinas, Processo Seletivo Edital nº 17/2011, até 07 de dezembro de 2011.

Sorocaba, 01 de dezembro de 2011.

Comissão Permanente de Concursos e Processos Seletivos Públicos
Maria do Carmo Paes – Presidente

CONVOCAÇÃO Processo Seletivo - Edital nº 04/2011 Agente Sanitário

A Secretaria de Gestão de Pessoas convoca o (a) candidato (a) abaixo relacionado (a), aprovado (a) no Processo Seletivo para função de Agente Sanitário para comparecer na Prefeitura de Sorocaba – 1º andar - Divisão de Desenvolvimento de Pessoas, dia 05 de dezembro de 2011 das 09h às 16h.

CLASSIF.	NOME	RG
14	TOMOKO SARUWATARU	16878193/SP

Obs.
1. Segue abaixo a lista de documentação a ser apresentada neste prazo:

ORIGINAIS PARA SEREM APRESENTADOS NA SECRETARIA DE GESTÃO DE PESSOAS (DICAF)

- 01- Carteira de trabalho;
- 02 - PIS/PASEP;
- 03- Certificado de reservista;
- 04- Título de eleitor / comprovante de quitação da última eleição;
- 05- Cédula de identidade;
- 06- Comprovante de contribuição sindical (CTPS / hollerith); Se não apresentar o comprovante na entrega dos documentos, terá o desconto em folha e não será devolvido.
- 07- 2 (duas fotos) 3X4 com nome no verso;
- 08- Declaração de outro vínculo empregatício em órgão público, com o horário de trabalho, ou cópia de exoneração e declaração do tempo de serviço.
- 09- Histórico Escolar (Obs. Conforme requisitos do edital).

CÓPIAS (EM TAMANHO A4) PARA SEREM ENTREGUES NA DICAF

- 01- CPF (CIC);
- 02- Certidão de nascimento ou casamento (se for casado);
- 03- Registro do Conselho Profissional (técnico / superior);
- 04- PIS / PASEP;
- 05- Histórico Escolar (Obs. Conforme requisitos do edital);
- 06- Certidão de nascimento de filhos até 14 anos (para fins de salário família);
- 07- Certidão de nascimento de filhos até 21 anos (para fins de Imposto de Renda);
- 08- Comprovante de pagamento de anuidade do conselho (técnico / superior);
- 09- RG;
- 10- Título de eleitor / comprovante de quitação da última eleição;
- 11- Certificado de Reservista;
- 12- Declaração de Imposto de Renda;
- 13- Cartão do Banco / nº da Conta Corrente (se tiver conta no BANCO ITAU).
- 15- Carteira Nacional de Habilitação
- 16 - Comprovante de contribuição sindical (CTPS / hollerith);
- 17- Cópia da Carteira Profissional e de todos os registros;
- 18- Apresentar comprovação de acúmulo de cargo;
- 19- Comprovante de endereço.

ABERTURA DE CONTA CORRENTE (BANCO ITAÚ – PAÇO)

- (Para quem ainda não tem conta no Banco Itaú)
- 01- CPF (01 cópia);
 - 02- RG (01 cópia);
 - 03- Comprovante de residência (conta de luz ou telefone) (01 cópia); Obs.em nome do cliente.
 - 04- Certidão de casamento (01 cópia).
- Nota: As cópias deverão ser apresentadas junto ao original.

EXAME MÉDICO

- 01 – Marcar o exame pessoalmente;
- 02 – Trazer 01 (uma) foto 3x4;
- 03 – Se usar óculos, não se esquecer de trazê-los;
- 04 - Trazer receita médica se fizer uso de algum medicamento;
- 05 - Trazer xerox comprovante de vacinação contra tétano junto com original;
- 06 - Se possuir, trazer carteira de prevenção ao câncer.
- 07 - Declaração Médica constando Idade Gestacional e data provável do parto

2. O não comparecimento implicará na perda da vaga.

Sorocaba, 01 de dezembro de 2011.

SILVANA MARIA SINISCALCO DUARTE CHINELATTO
SECRETÁRIA DE GESTÃO DE PESSOAS

CONVOCAÇÃO

Nos termos da Legislação vigente, o Sr. Prefeito Municipal assinou as portarias nomeando os concursados para os cargos mencionados, na forma específica a seguir.

PORTARIA	Nome	Cargo
15.572/DDP	RAFAEL AUGUSTO GIMENES DE OLIVEIRA	AUXILIAR DE ADMINISTRAÇÃO
15.573/DDP	ISABELLE COBIANCHI PEREIRA FERREIRA	FARMACÊUTICO I
15.574/DDP	FRANCISCO JOSÉ MARTINHO E ALMEIDA	AGENTE DE FISCALIZAÇÃO
15.575/DDP	JOSÉ MÁRIO APARECIDO SIMÃO	AUXILIAR DE ADMINISTRAÇÃO
15.576/DDP	RAQUEL AFONSO GOMES DA SILVA	TÉCNICO DE ENFERMAGEM
15.577/DDP	MAIARA CORREA	AUXILIAR DE ADMINISTRAÇÃO
15.578/DDP	JULIANA KAROLINE HONORATO	AUXILIAR DE ADMINISTRAÇÃO
15.579/DDP	VANESSA ADRIANA MACHADO	AUXILIAR DE ADMINISTRAÇÃO
15.580/DDP	PRISCILA PADILLA LATANCE	AUXILIAR DE ADMINISTRAÇÃO
15.581/DDP	LUIZ HENRIQUE DA SILVA PAULA	AUXILIAR DE ADMINISTRAÇÃO
15.582/DDP	PAMELA CAROLINE DIAS	AUXILIAR DE ADMINISTRAÇÃO
15.583/DDP	PAULA GRAZIELE DOS SANTOS CIMAS	AUXILIAR DE ADMINISTRAÇÃO
15.584/DDP	AMANDA SCARLET DOS SANTOS	AUXILIAR DE ADMINISTRAÇÃO
15.585/DDP	JOSÉ HERMES DE ANDRADE	AUXILIAR DE ADMINISTRAÇÃO
15.586/DDP	JÉSSICA CAROLINA CANDIDO	AUXILIAR DE ADMINISTRAÇÃO
15.587/DDP	SUZANA DE JESUS FOGACA PEREIRA	AUXILIAR DE EDUCAÇÃO
15.588/DDP	CARLOS EDUARDO AYRES DE MEIRA	AUXILIAR DE ADMINISTRAÇÃO
15.589/DDP	MAICK WELLINGTON MANGILI	FISCAL DE SAÚDE PÚBLICA
15.590/DDP	CORMARIE DE JESUS SANTOS PORTELLA	TÉCNICO DE ENFERMAGEM
15.591/DDP	GRACIELA MEDRADO BARROS BATISTA	TÉCNICO DE ENFERMAGEM
15.594/DDP	TAIS DOMINGOS DE CAMPOS ALMEIDA	TÉCNICO DE CONTROLE ADMINISTRATIVO
15.595/DDP	CARMELA MARIA MUNGIOLI	TELEFONISTA ATENDENTE
15.596/DDP	SAMANTA CRISTINA RODOLFO	TELEFONISTA ATENDENTE
15.601/DDP	CÍNTIA KATIELI DE OLIVEIRA MESSIAS	AUXILIAR EM SAÚDE BUCAL
15.602/DDP	LUIZ ANTONIO TANAKA	ENGENHEIRO CIVIL I

EDITAL DE CONVOCAÇÃO

Nos termos da Legislação vigente, a Prefeitura de Sorocaba convoca os concursados acima mencionados a tomar posse dentro do prazo de 05 (cinco) dias, a partir desta publicação.

O não cumprimento deste prazo implicará na perda dos direitos decorrentes de sua classificação no Concurso Público. Segue abaixo a lista de documentação a ser apresentada neste prazo.

ORIGINAIS PARA SEREM APRESENTADOS NA SECRETARIA DE GESTÃO DE PESSOAS (DICAF)

- 01- Carteira de trabalho;
- 02 - PIS/PASEP;
- 03- Certificado de reservista;
- 04- Título de eleitor / comprovante de quitação da última eleição;
- 05- Cédula de identidade;
- 06- Comprovante de contribuição sindical (CTPS / hollerith); Se não apresentar o comprovante na entrega dos documentos, terá o desconto em folha e não será devolvido.
- 07- 1 (uma foto) 3X4 com nome no verso;
- 08- Antecedentes Criminais.
- 09- Declaração de outro vínculo empregatício em órgão público, com o horário de trabalho, ou cópia de exoneração e declaração do tempo de serviço.
- 10- Histórico Escolar / Diploma (Obs. Conforme requisitos do edital).

CÓPIAS (EM TAMANHO A4) PARA SEREM ENTREGUES NA DICAF

- 01- CPF (CIC);
- 02- Certidão de nascimento ou casamento (se for casado);
- 03- Registro do Conselho Profissional (técnico / superior);
- 04- PIS / PASEP;
- 05- Histórico Escolar / Diploma (Obs. Conforme requisitos do edital);
- 06- Certidão de nascimento de filhos até 14 anos (para fins de salário família);
- 07- Certidão de nascimento de filhos até 21 anos (para fins de Imposto de Renda);
- 08- Comprovante de pagamento de anuidade do conselho (técnico / superior);
- 09- RG;
- 10- Título de eleitor / comprovante de quitação da última eleição;
- 11- Certificado de Reservista;
- 12- Declaração de Imposto de Renda;
- 13- Cartão do Banco / nº da Conta Corrente (se tiver conta no BANCO ITAU).
- 15- Carteira Nacional de Habilitação
- 16 - Comprovante de contribuição sindical (CTPS / hollerith);
- 17- Cópia da Carteira Profissional e de todos os registros;
- 18- Apresentar comprovação de acúmulo de cargo;
- 19- Comprovante de endereço.

ABERTURA DE CONTA CORRENTE (BANCO ITAÚ – PAÇO)

- (Para quem ainda não tem conta no Banco Itaú)
- 01- CPF (01 cópia);
 - 02- RG (01 cópia);
 - 03- Comprovante de residência (conta de luz ou telefone) (01 cópia); Obs.em nome do cliente.
 - 04- Certidão de casamento (01 cópia).
- Nota: As cópias deverão ser apresentadas junto ao original.

EXAME MÉDICO

- 01 – Marcar o exame pessoalmente;
- 02 – Trazer 01 (uma) foto 3x4;
- 03 – Se usar óculos, não se esquecer de trazê-los;
- 04 - Trazer receita médica se fizer uso de algum medicamento;
- 05 - Trazer xerox comprovante de vacinação contra tétano junto com original;
- 06 - Se possuir, trazer carteira de prevenção ao câncer.
- 07 - Declaração Médica constando Idade Gestacional e data provável do parto

ENTREGA DE DOCUMENTOS ATÉ AS 16 HORAS NA SEGEP/DICAF.

Sorocaba, 01 de dezembro de 2011.

SILVANA MARIA SINISCALCO DUARTE CHINELATTO
Secretária de Gestão de Pessoas

PORTARIA Nº 15.555/DDP

SILVANA MARIA SINISCALCO DUARTE CHINELATTO, Secretária de Gestão de Pessoas, no uso das atribuições legais e de acordo com o artigo 16 da Lei nº. 3.800/91, com nova redação pela Lei nº. 8.290/07, e decreto nº. 16.089/08, resolve prorrogar por 05 dias, a posse de KATYA REGINA PEREIRA LOPES, nomeada pela portaria nº. 15.460/DDP, de 17 de novembro de 2011, para o cargo de TÉCNICO DE ENFERMAGEM. Palácio dos Tropeiros, em 28 de novembro de 2011.

SILVANA MARIA SINISCALCO DUARTE CHINELATTO Secretária de Gestão de Pessoas

PORTARIA Nº 15.556/DDP

SILVANA MARIA SINISCALCO DUARTE CHINELATTO, Secretária de Gestão de Pessoas, no uso das atribuições legais e de acordo com o artigo 16 da Lei nº. 3.800/91, com nova redação pela Lei nº. 8.290/07, e decreto nº. 16.089/08, resolve prorrogar por 05 dias, a posse de IRANI DE OLIVEIRA, nomeada pela portaria nº. 15.453/DDP, de 17 de novembro de 2011, para o cargo de TÉCNICO DE ENFERMAGEM. Palácio dos Tropeiros, em 28 de novembro de 2011.

SILVANA MARIA SINISCALCO DUARTE CHINELATTO Secretária de Gestão de Pessoas

PORTARIA Nº 15.557/DDP

SILVANA MARIA SINISCALCO DUARTE CHINELATTO, Secretária de Gestão de Pessoas, no uso das atribuições legais e de acordo com o artigo 16 da Lei nº. 3.800/91, com nova redação pela Lei nº. 8.290/07, e decreto nº. 16.089/08, resolve prorrogar por 05 dias, a posse de ANDRÉIA ISIDORA DE LIMA, nomeada pela portaria nº. 15.451/DDP, de 17 de novembro de 2011, para o cargo de TÉCNICO DE ENFERMAGEM. Palácio dos Tropeiros, em 28 de novembro de 2011.

SILVANA MARIA SINISCALCO DUARTE CHINELATTO Secretária de Gestão de Pessoas

PORTARIA Nº 15.558/DDP

SILVANA MARIA SINISCALCO DUARTE CHINELATTO, Secretária de Gestão de Pessoas, no uso das atribuições legais e de acordo com o artigo 16 da Lei nº. 3.800/91, com nova redação pela Lei nº. 8.290/07, e decreto nº. 16.089/08, resolve prorrogar por 05 dias, a posse de THIAGO APARECIDO MARTINS, nomeado pela portaria nº. 15.545/DDP, de 24 de novembro de 2011, para o cargo de AGENTE SOCIAL. Palácio dos Tropeiros, em 30 de novembro de 2011.

SILVANA MARIA SINISCALCO DUARTE CHINELATTO Secretária de Gestão de Pessoas

PORTARIA Nº 15.559/DDP

SILVANA MARIA SINISCALCO DUARTE CHINELATTO, Secretária de Gestão de Pessoas, no uso das atribuições conferidas pelo Decreto nº. 16.089 de 19 de março de 2008, resolve revogar a Portaria nº 15.427/DDP, de 16 de novembro de 2011, que nomeou CAMILA SANTOS FONTANA, para exercer o cargo de AUXILIAR DE ADMINISTRAÇÃO, pelo não cumprimento do prazo legal. Palácio dos Tropeiros, em 30 de novembro de 2011.

SILVANA MARIA SINISCALCO DUARTE CHINELATTO Secretária de Gestão de Pessoas

PORTARIA Nº 15.560/DDP

SILVANA MARIA SINISCALCO DUARTE CHINELATTO, Secretária de Gestão de Pessoas, no uso das atribuições conferidas pelo Decreto nº. 16.089 de 19 de março de 2008, resolve revogar a Portaria nº 15.430/DDP, de 16 de novembro de 2011, que nomeou PATRÍCIA FIORIN CERVELATI, para exercer o cargo de FARMACÊUTICO I, pelo não cumprimento do prazo legal. Palácio dos Tropeiros, em 30 de novembro de 2011.

SILVANA MARIA SINISCALCO DUARTE CHINELATTO Secretária de Gestão de Pessoas

PORTARIA Nº 15.561/DDP

SILVANA MARIA SINISCALCO DUARTE CHINELATTO, Secretária de Gestão de Pessoas, no uso das atribuições conferidas pelo Decreto nº. 16.089 de 19 de março de 2008, resolve revogar a Portaria nº 15.433/DDP, de 16 de novembro de 2011, que nomeou THIAGO ANDRÉ PEREIRA LELTE, para exercer o cargo de AGENTE DE FISCALIZAÇÃO, pelo não cumprimento do prazo legal. Palácio dos Tropeiros, em 30 de novembro de 2011.

SILVANA MARIA SINISCALCO DUARTE CHINELATTO Secretária de Gestão de Pessoas

PORTARIA Nº 15.562/DDP

SILVANA MARIA SINISCALCO DUARTE CHINELATTO, Secretária de Gestão de Pessoas, no uso das atribuições conferidas pelo Decreto nº. 16.089 de 19 de março de 2008, resolve revogar a Portaria nº 15.439/DDP, de 16 de novembro de 2011, que nomeou ÁGATHA CHRISTIE DE SÁ, para exercer o cargo de AUXILIAR DE ADMINISTRAÇÃO, pelo não cumprimento do prazo legal. Palácio dos Tropeiros, em 30 de novembro de 2011.

SILVANA MARIA SINISCALCO DUARTE CHINELATTO Secretária de Gestão de Pessoas

PORTARIA Nº 15.563/DDP

SILVANA MARIA SINISCALCO DUARTE CHINELATTO, Secretária de Gestão de Pessoas, no uso das atribuições conferidas pelo Decreto nº. 16.089 de 19 de março de 2008, resolve revogar a Portaria nº 15.459/DDP, de 17 de novembro de 2011, que nomeou FERNANDO DE OLIVEIRA SOARES, para exercer o cargo de TÉCNICO DE ENFERMAGEM, pelo não cumprimento do prazo legal. Palácio dos Tropeiros, em 30 de novembro de 2011.

SILVANA MARIA SINISCALCO DUARTE CHINELATTO Secretária de Gestão de Pessoas

PORTARIA Nº 15.564/DDP

SILVANA MARIA SINISCALCO DUARTE CHINELATTO, Secretária de Gestão de Pessoas, no uso das atribuições conferidas pelo Decreto nº. 16.089 de 19 de março de 2008, resolve revogar a Portaria nº 15.467/DDP, de 17 de novembro de 2011, que nomeou LUCILENE APARECIDA DE CARVALHO, para exercer o cargo de AUXILIAR DE ADMINISTRAÇÃO, pelo não cumprimento do prazo legal. Palácio dos Tropeiros, em 30 de novembro de 2011.

SILVANA MARIA SINISCALCO DUARTE CHINELATTO Secretária de Gestão de Pessoas

PORTARIA Nº 15.565/DDP

SILVANA MARIA SINISCALCO DUARTE CHINELATTO, Secretária de Gestão de Pessoas, no uso das atribuições conferidas pelo Decreto nº. 16.089 de 19 de março de 2008, resolve revogar a Portaria nº 15.468/DDP, de 17 de novembro de 2011, que nomeou CLEVERSON CORREIA LOURENÇO, para exercer o cargo de AUXILIAR DE ADMINISTRAÇÃO, pelo não cumprimento do prazo legal. Palácio dos Tropeiros, em 30 de novembro de 2011.

SILVANA MARIA SINISCALCO DUARTE CHINELATTO Secretária de Gestão de Pessoas

PORTARIA Nº 15.566/DDP

SILVANA MARIA SINISCALCO DUARTE CHINELATTO, Secretária de Gestão de Pessoas, no uso das atribuições conferidas pelo Decreto nº. 16.089 de 19 de março de 2008, resolve revogar a Portaria nº 15.471/DDP, de 17 de novembro de 2011, que nomeou SIMONE APARECIDA CORREA DA SILVA TRINDADE, para exercer o cargo de AUXILIAR DE ADMINISTRAÇÃO, pelo não cumprimento do prazo legal. Palácio dos Tropeiros, em 30 de novembro de 2011.

SILVANA MARIA SINISCALCO DUARTE CHINELATTO Secretária de Gestão de Pessoas

PORTARIA Nº 15.567/DDP

SILVANA MARIA SINISCALCO DUARTE CHINELATTO, Secretária de Gestão de Pessoas, no uso das atribuições conferidas pelo Decreto nº. 16.089 de 19 de março de 2008, resolve revogar a Portaria nº 15.472/DDP, de 17 de novembro de 2011, que nomeou MARICE CLEMENTINO DOS SANTOS, para exercer o cargo de AUXILIAR DE ADMINISTRAÇÃO, pelo não cumprimento do prazo legal. Palácio dos Tropeiros, em 30 de novembro de 2011.

SILVANA MARIA SINISCALCO DUARTE CHINELATTO Secretária de Gestão de Pessoas

PORTARIA Nº 15.568/DDP

SILVANA MARIA SINISCALCO DUARTE CHINELATTO, Secretária de Gestão de Pessoas, no uso das atribuições conferidas pelo Decreto nº. 16.089 de 19 de março de 2008, resolve revogar a Portaria nº 15.474/DDP, de 17 de novembro de 2011, que nomeou ANDRÉIA ELENA BUENO RIBEIRO, para exercer o cargo de AUXILIAR DE ADMINISTRAÇÃO, pelo não cumprimento do prazo legal. Palácio dos Tropeiros, em 30 de novembro de 2011.

SILVANA MARIA SINISCALCO DUARTE CHINELATTO Secretária de Gestão de Pessoas

PORTARIA Nº 15.569/DDP

SILVANA MARIA SINISCALCO DUARTE CHINELATTO, Secretária de Gestão de Pessoas, no uso das atribuições conferidas pelo Decreto nº. 16.089 de 19 de março de 2008, resolve revogar a Portaria nº 15.475/DDP, de 17 de novembro de 2011, que nomeou MILENE SANTOS DE LUCENA, para exercer o cargo de AUXILIAR DE ADMINISTRAÇÃO, pelo não cumprimento do prazo legal. Palácio dos Tropeiros, em 30 de novembro de 2011.

SILVANA MARIA SINISCALCO DUARTE CHINELATTO Secretária de Gestão de Pessoas

PORTARIA Nº 15.570/DDP

SILVANA MARIA SINISCALCO DUARTE CHINELATTO, Secretária de Gestão de Pessoas, no uso das atribuições conferidas pelo Decreto nº. 16.089 de 19 de março de 2008, resolve revogar a Portaria nº 15.476/DDP, de 17 de novembro de 2011, que nomeou ARTAXERXES DOS SANTOS, para exercer o cargo de AUXILIAR DE ADMINISTRAÇÃO, pelo não cumprimento do prazo legal. Palácio dos Tropeiros, em 30 de novembro de 2011.

SILVANA MARIA SINISCALCO DUARTE CHINELATTO Secretária de Gestão de Pessoas

PORTARIA Nº 15.571/DDP

SILVANA MARIA SINISCALCO DUARTE CHINELATTO, Secretária de Gestão de Pessoas, no uso das atribuições conferidas pelo Decreto nº. 16.089 de 19 de março de 2008, resolve revogar a Portaria nº 15.477/DDP, de 17 de novembro de 2011, que nomeou RICARDO DE LIMA, para exercer o cargo de AUXILIAR DE ADMINISTRAÇÃO, pelo não cumprimento do prazo legal. Palácio dos Tropeiros, em 30 de novembro de 2011.

SILVANA MARIA SINISCALCO DUARTE CHINELATTO Secretária de Gestão de Pessoas

PORTARIA Nº 15.572/DDP

VITOR LIPPI, Prefeito do Município de Sorocaba, no uso das atribuições constantes do artigo 61, inciso XI, da Lei Orgânica do Município de Sorocaba, e a vista do resultado final do Concurso Público nº 04/2010, devidamente homologado em 02/07/2010, nomeia RAFAEL AUGUSTO GIMENES DE OLIVEIRA, para exercer na Secretaria da Saúde, em caráter efetivo, o cargo de AUXILIAR DE ADMINISTRAÇÃO, criado pela Lei nº 3.802 de 04 de dezembro de 1991, com vaga criada pela Lei nº 9.573 de 20 de maio de 2011. Palácio dos Tropeiros, em 30 de novembro de 2011.

VITOR LIPPI Prefeito Municipal

PORTARIA Nº 15.573/DDP

VITOR LIPPI, Prefeito do Município de Sorocaba, no uso das atribuições constantes do artigo 61, inciso XI, da Lei Orgânica do Município de Sorocaba, e a vista do resultado final do Concurso Público nº 04/2010, devidamente homologado em 02/07/2010, nomeia ISABELLE COBIANCHI PEREIRA FERREIRA, para exercer na Secretaria da Saúde, em caráter efetivo, o cargo de FARMACÊUTICO I, criado pela Lei nº 3.938 de 24 de junho de 1992, com vaga criada pela lei 7.614 de 16 de dezembro de 2005. Palácio dos Tropeiros, em 30 de novembro de 2011.

VITOR LIPPI Prefeito Municipal

PORTARIA Nº 15.574/DDP

VITOR LIPPI, Prefeito do Município de Sorocaba, no uso das atribuições constantes do artigo 61, inciso XI, da Lei Orgânica do Município de Sorocaba, e a vista do resultado final do Concurso Público nº 03/2008, devidamente homologado em 26/06/2008, nomeia FRANCISCO JOSÉ MARTINHO E ALMEIDA, para exercer na Secretaria dos Negócios Jurídicos, em caráter efetivo, o cargo de AGENTE DE FISCALIZAÇÃO, criado pela Lei nº 3.802 de 04 de dezembro de 1991. Palácio dos Tropeiros, em 30 de novembro de 2011.

VITOR LIPPI Prefeito Municipal

PORTARIA Nº 15.575/DDP

VITOR LIPPI, Prefeito do Município de Sorocaba, no uso das atribuições constantes do artigo 61, inciso XI, da Lei Orgânica do Município de Sorocaba, e a vista do resultado final do

Concurso Público nº 04/2010, devidamente homologado em 02/07/2010, nomeia JOSÉ MÁRIO APARECIDO SIMÃO, para exercer na Secretaria da Saúde, em caráter efetivo, o cargo de AUXILIAR DE ADMINISTRAÇÃO, criado pela Lei nº 3.802 de 04 de dezembro de 1991, com vaga criada pela Lei nº 8.534 de 17 de julho de 2008. Palácio dos Tropeiros, em 30 de novembro de 2011.

VITOR LIPPI Prefeito Municipal

PORTARIA Nº 15.576/DDP

VITOR LIPPI, Prefeito do Município de Sorocaba, no uso das atribuições constantes do artigo 61, inciso XI, da Lei Orgânica do Município de Sorocaba, e a vista do resultado final do Concurso Público nº 05/2010, devidamente homologado em 24/02/2011, nomeia RAQUEL AFONSO GOMES DA SILVA, para exercer na Secretaria da Saúde, em caráter efetivo, o cargo de TÉCNICO DE ENFERMAGEM, criado pela Lei nº 8.941 de 08 de outubro de 2009, com vaga criada pela Lei nº 9.573 de 20 de maio de 2011. Palácio dos Tropeiros, em 30 de novembro de 2011.

VITOR LIPPI Prefeito Municipal

PORTARIA Nº 15.577/DDP

VITOR LIPPI, Prefeito do Município de Sorocaba, no uso das atribuições constantes do artigo 61, inciso XI, da Lei Orgânica do Município de Sorocaba, e a vista do resultado final do Concurso Público nº 04/2010, devidamente homologado em 02/07/2010, nomeia MAIARA CORREA, para exercer na Secretaria da Saúde, em caráter efetivo, o cargo de AUXILIAR DE ADMINISTRAÇÃO, criado pela Lei nº 3.802 de 04 de dezembro de 1991, com vaga criada pela Lei nº 9.799 de 16 de novembro de 2011. Palácio dos Tropeiros, em 30 de novembro de 2011.

VITOR LIPPI Prefeito Municipal

PORTARIA Nº 15.578/DDP

VITOR LIPPI, Prefeito do Município de Sorocaba, no uso das atribuições constantes do artigo 61, inciso XI, da Lei Orgânica do Município de Sorocaba, e a vista do resultado final do Concurso Público nº 04/2010, devidamente homologado em 02/07/2010, nomeia JULIANA KAROLINE HONORATO, para exercer na Secretaria da Saúde, em caráter efetivo, o cargo de AUXILIAR DE ADMINISTRAÇÃO, criado pela Lei nº 3.802 de 04 de dezembro de 1991, com vaga criada pela Lei nº 9.799 de 16 de novembro de 2011. Palácio dos Tropeiros, em 30 de novembro de 2011.

VITOR LIPPI Prefeito Municipal

PORTARIA Nº 15.579/DDP

VITOR LIPPI, Prefeito do Município de Sorocaba, no uso das atribuições constantes do artigo 61, inciso XI, da Lei Orgânica do Município de Sorocaba, e a vista do resultado final do Concurso Público nº 04/2010, devidamente homologado em 02/07/2010, nomeia VANESSA ADRIANA MACHADO, para exercer na Secretaria da Saúde, em caráter efetivo, o cargo de AUXILIAR DE ADMINISTRAÇÃO, criado pela Lei nº 3.802 de 04 de dezembro de 1991, com vaga criada pela Lei nº 9.799 de 16 de novembro de 2011. Palácio dos Tropeiros, em 30 de novembro de 2011.

VITOR LIPPI Prefeito Municipal

PORTARIA Nº 15.580/DDP

VITOR LIPPI, Prefeito do Município de Sorocaba, no uso das atribuições constantes do artigo 61, inciso XI, da Lei Orgânica do Município de Sorocaba, e a vista do resultado final do Concurso Público nº 04/2010, devidamente homologado em 02/07/2010, nomeia PRISCILA PADILLA LATANCE, para exercer na Secretaria da Saúde, em caráter efetivo, o cargo de AUXILIAR DE ADMINISTRAÇÃO, criado pela Lei nº 3.802 de 04 de dezembro de 1991, com vaga criada pela Lei nº 9.799 de 16 de novembro de 2011. Palácio dos Tropeiros, em 30 de novembro de 2011.

VITOR LIPPI Prefeito Municipal

PORTARIA Nº 15.581/DDP

VITOR LIPPI, Prefeito do Município de Sorocaba, no uso das atribuições constantes do artigo 61, inciso XI, da Lei Orgânica do Município de Sorocaba, e a vista do resultado final do Concurso Público nº 04/2010, devidamente homo-

logado em 02/07/2010, nomeia LUIZ HENRIQUE DA SILVA PAULA, para exercer na Secretaria da Saúde, em caráter efetivo, o cargo de AUXILIAR DE ADMINISTRAÇÃO, criado pela Lei nº 3.802 de 04 de dezembro de 1991, com vaga criada pela Lei nº 9.799 de 16 de novembro de 2011. Palácio dos Tropeiros, em 30 de novembro de 2011.

VITOR LIPPI
Prefeito Municipal

PORTARIA Nº 15.582/DDP

VITOR LIPPI, Prefeito do Município de Sorocaba, no uso das atribuições constantes do artigo 61, inciso XI, da Lei Orgânica do Município de Sorocaba, e a vista do resultado final do Concurso Público nº 04/2010, devidamente homologado em 02/07/2010, nomeia PAMELA CAROLINE DIAS, para exercer na Secretaria da Saúde, em caráter efetivo, o cargo de AUXILIAR DE ADMINISTRAÇÃO, criado pela Lei nº 3.802 de 04 de dezembro de 1991, com vaga criada pela Lei nº 9.799 de 16 de novembro de 2011. Palácio dos Tropeiros, em 30 de novembro de 2011.

VITOR LIPPI
Prefeito Municipal

PORTARIA Nº 15.583/DDP

VITOR LIPPI, Prefeito do Município de Sorocaba, no uso das atribuições constantes do artigo 61, inciso XI, da Lei Orgânica do Município de Sorocaba, e a vista do resultado final do Concurso Público nº 04/2010, devidamente homologado em 02/07/2010, nomeia PAULA GRAZIELE DOS SANTOS CIMAS, para exercer na Secretaria da Saúde, em caráter efetivo, o cargo de AUXILIAR DE ADMINISTRAÇÃO, criado pela Lei nº 3.802 de 04 de dezembro de 1991, com vaga criada pela Lei nº 9.799 de 16 de novembro de 2011. Palácio dos Tropeiros, em 30 de novembro de 2011.

VITOR LIPPI
Prefeito Municipal

PORTARIA Nº 15.584/DDP

VITOR LIPPI, Prefeito do Município de Sorocaba, no uso das atribuições constantes do artigo 61, inciso XI, da Lei Orgânica do Município de Sorocaba, e a vista do resultado final do Concurso Público nº 04/2010, devidamente homologado em 02/07/2010, nomeia AMANDA SCARLET DOS SANTOS, para exercer na Secretaria da Saúde, em caráter efetivo, o cargo de AUXILIAR DE ADMINISTRAÇÃO, criado pela Lei nº 3.802 de 04 de dezembro de 1991, com vaga criada pela Lei nº 9.799 de 16 de novembro de 2011. Palácio dos Tropeiros, em 30 de novembro de 2011.

VITOR LIPPI
Prefeito Municipal

PORTARIA Nº 15.585/DDP

VITOR LIPPI, Prefeito do Município de Sorocaba, no uso das atribuições constantes do artigo 61, inciso XI, da Lei Orgânica do Município de Sorocaba, e a vista do resultado final do Concurso Público nº 04/2010, devidamente homologado em 02/07/2010, nomeia JOSÉ HERMES DE ANDRADE, para exercer na Secretaria da Cidadania, em caráter efetivo, o cargo de AUXILIAR DE ADMINISTRAÇÃO, criado pela Lei nº 3.802 de 04 de dezembro de 1991, com vaga criada pela Lei nº 9.799 de 16 de novembro de 2011. Palácio dos Tropeiros, em 30 de novembro de 2011.

VITOR LIPPI
Prefeito Municipal

PORTARIA Nº 15.586/DDP

VITOR LIPPI, Prefeito do Município de Sorocaba, no uso das atribuições constantes do artigo 61, inciso XI, da Lei Orgânica do Município de Sorocaba, e a vista do resultado final do Concurso Público nº 04/2010, devidamente homologado em 02/07/2010, nomeia JÉSSICA CAROLINA CANDIDO, para exercer na Secretaria da Cidadania, em caráter efetivo, o cargo de AUXILIAR DE ADMINISTRAÇÃO, criado pela Lei nº 3.802 de 04 de dezembro de 1991, com vaga criada pela Lei nº 9.799 de 16 de novembro de 2011. Palácio dos Tropeiros, em 30 de novembro de 2011.

VITOR LIPPI
Prefeito Municipal

PORTARIA Nº 15.587/DDP

VITOR LIPPI, Prefeito do Município de Sorocaba, no uso das atribuições constantes do artigo 61, inciso XI, da Lei Orgânica do Município de Sorocaba, e a vista do resultado final do Concurso Público nº 03/2008, devidamente homologado em 26/06/2008, nomeia SUZANA DE JESUS

FOGACA PEREIRA, para exercer na Secretaria da Educação, em caráter efetivo, o cargo de AUXILIAR DE EDUCAÇÃO, criado pela Lei nº 6.478 de 30 de outubro de 2001, com vaga criada pela Lei nº 8.348 de 27 de dezembro de 2007. Palácio dos Tropeiros, em 30 de novembro de 2011.

VITOR LIPPI
Prefeito Municipal

PORTARIA Nº 15.588/DDP

VITOR LIPPI, Prefeito do Município de Sorocaba, no uso das atribuições constantes do artigo 61, inciso XI, da Lei Orgânica do Município de Sorocaba, e a vista do resultado final do Concurso Público nº 04/2010, devidamente homologado em 02/07/2010, nomeia CARLOS EDUARDO AYRES DE MEIRA, para exercer na Secretaria da Saúde, em caráter efetivo, o cargo de AUXILIAR DE ADMINISTRAÇÃO, criado pela Lei nº 3.802 de 04 de dezembro de 1991, com vaga criada pela Lei nº 9.799 de 16 de novembro de 2011. Palácio dos Tropeiros, em 30 de novembro de 2011.

VITOR LIPPI
Prefeito Municipal

PORTARIA Nº 15.589/DDP

VITOR LIPPI, Prefeito do Município de Sorocaba, no uso das atribuições constantes do artigo 61, inciso XI, da Lei Orgânica do Município de Sorocaba, e a vista do resultado final do Concurso Público nº 04/2010, devidamente homologado em 02/07/2010, nomeia MAICK WELLINGTON MANGILI, para exercer na Secretaria da Saúde, em caráter efetivo, o cargo de FISCAL DE SAÚDE PÚBLICA, criado pela Lei nº 3.938 de 24 de junho de 1992, com vaga criada pela Lei nº 4.545 de 13 de maio de 1994. Palácio dos Tropeiros, em 30 de novembro de 2011.

VITOR LIPPI
Prefeito Municipal

PORTARIA Nº 15.590/DDP

VITOR LIPPI, Prefeito do Município de Sorocaba, no uso das atribuições constantes do artigo 61, inciso XI, da Lei Orgânica do Município de Sorocaba, e a vista do resultado final do Concurso Público nº 05/2010, devidamente homologado em 24/02/2011, nomeia CORMARIE DE JESUS SANTOS PORTELLA, para exercer na Secretaria da Saúde, em caráter efetivo, o cargo de TÉCNICO DE ENFERMAGEM, criado pela Lei nº 8.941 de 08 de outubro de 2009, com vaga criada pela Lei nº 9.573 de 20 de maio de 2011. Palácio dos Tropeiros, em 30 de novembro de 2011.

VITOR LIPPI
Prefeito Municipal

PORTARIA Nº 15.591/DDP

VITOR LIPPI, Prefeito do Município de Sorocaba, no uso das atribuições constantes do artigo 61, inciso XI, da Lei Orgânica do Município de Sorocaba, e a vista do resultado final do Concurso Público nº 05/2010, devidamente homologado em 24/02/2011, nomeia GRACIELA MEDRADO BARROS BATISTA, para exercer na Secretaria da Saúde, em caráter efetivo, o cargo de TÉCNICO DE ENFERMAGEM, criado pela Lei nº 8.941 de 08 de outubro de 2009, com vaga criada pela Lei nº 9.573 de 20 de maio de 2011. Palácio dos Tropeiros, em 30 de novembro de 2011.

VITOR LIPPI
Prefeito Municipal

PORTARIA Nº 15.592/DDP

SILVANA MARIA SINISCALCO DUARTE CHINELATTO, Secretária de Gestão de Pessoas, no uso das atribuições legais e de acordo com o artigo 16 da Lei nº. 3.800/91, com nova redação pela Lei nº. 8.290/07, e decreto nº. 16.089/08, resolve prorrogar por 05 dias, a posse de ERIVAN CASSIMIRO DA SILVA, nomeado pela portaria nº. 15.507/DDP, de 22 de novembro de 2011, para o cargo de AUXILIAR DE ADMINISTRAÇÃO. Palácio dos Tropeiros, em 30 de novembro de 2011.

SILVANA MARIA SINISCALCO DUARTE CHINELATTO
Secretária de Gestão de Pessoas

PORTARIA Nº 15.593/DDP

SILVANA MARIA SINISCALCO DUARTE CHINELATTO, Secretária de Gestão de Pessoas, no uso das atribuições conferidas pelo Decreto nº. 16.089 de 19 de março de 2008, resolve revogar a Portaria nº 14.606/DDP, de 06 de julho de 2011, que nomeou IVANA DUARTE MOMBERG, para exercer o cargo de AUXILIAR DE ADMINISTRAÇÃO, pelo não cumprimento do prazo legal.

Palácio dos Tropeiros, em 30 de novembro de 2011.

SILVANA MARIA SINISCALCO DUARTE CHINELATTO
Secretária de Gestão de Pessoas

PORTARIA Nº 15.594/DDP

VITOR LIPPI, Prefeito do Município de Sorocaba, no uso das atribuições constantes do artigo 61, inciso XI, da Lei Orgânica do Município de Sorocaba, e a vista do resultado final do Concurso Público nº 03/2008, devidamente homologado em 26/06/2008, nomeia TAIS DOMINGOS DE CAMPOS ALMEIDA, para exercer na Secretaria da Saúde, em caráter efetivo, o cargo de TÉCNICO DE CONTROLE ADMINISTRATIVO, criado pela Lei nº 8.348 de 27 de dezembro de 2007, com vaga criada pela Lei nº 9.573 de 20 de maio de 2011. Palácio dos Tropeiros, em 17 de novembro de 2011.

VITOR LIPPI
Prefeito Municipal

PORTARIA Nº 15.595/DDP

VITOR LIPPI, Prefeito do Município de Sorocaba, no uso das atribuições constantes do artigo 61, inciso XI, da Lei Orgânica do Município de Sorocaba, e a vista do resultado final do Concurso Público nº 05/2010, devidamente homologado em 24/02/2011, nomeia CARMELA MARIA MUNGIOI, para exercer na Secretaria da Administração em caráter efetivo, o cargo de TELEFONISTA ATENDENTE, criado pela Lei 3.802 de 04 de dezembro de 1991, com vaga criada pela Lei nº 9.799 de 16 de novembro de 2011. Palácio dos Tropeiros, em 30 de novembro de 2011.

VITOR LIPPI
Prefeito Municipal

PORTARIA Nº 15.596/DDP

VITOR LIPPI, Prefeito do Município de Sorocaba, no uso das atribuições constantes do artigo 61, inciso XI, da Lei Orgânica do Município de Sorocaba, e a vista do resultado final do Concurso Público nº 05/2010, devidamente homologado em 24/02/2011, nomeia SAMANTA CRISTINA RODOLFO, para exercer na Secretaria da Administração em caráter efetivo, o cargo de TELEFONISTA ATENDENTE, criado pela Lei 3.802 de 04 de dezembro de 1991, com vaga criada pela Lei nº 9.799 de 16 de novembro de 2011. Palácio dos Tropeiros, em 30 de novembro de 2011.

VITOR LIPPI
Prefeito Municipal

PORTARIA Nº 15.597/DDP

SILVANA MARIA SINISCALCO DUARTE CHINELATTO, Secretária de Gestão de Pessoas, no uso das atribuições legais e de acordo com o artigo 16 da Lei nº. 3.800/91, com nova redação pela Lei nº. 8.290/07, e decreto nº. 16.089/08, resolve prorrogar por 05 dias, a posse de ANDRÉA ELISABETH PIERAMI GUARIGLIA, nomeada pela portaria nº. 15.494/DDP, de 22 de novembro de 2011, para o cargo de TELEFONISTA ATENDENTE. Palácio dos Tropeiros, em 30 de novembro de 2011.

SILVANA MARIA SINISCALCO DUARTE CHINELATTO
Secretária de Gestão de Pessoas

PORTARIA Nº 15.598/DDP

SILVANA MARIA SINISCALCO DUARTE CHINELATTO, Secretária de Gestão de Pessoas, no uso das atribuições legais e de acordo com o artigo 16 da Lei nº. 3.800/91, com nova redação pela Lei nº. 8.290/07, e decreto nº. 16.089/08, resolve prorrogar por 05 dias, a posse de JOSÉ LUIZ MENOCI DAMIAO, nomeado pela portaria nº. 15.538/DDP, de 24 de novembro de 2011, para o cargo de TÉCNICO DE ENFERMAGEM. Palácio dos Tropeiros, em 30 de novembro de 2011.

SILVANA MARIA SINISCALCO DUARTE CHINELATTO
Secretária de Gestão de Pessoas

PORTARIA Nº 15.599/DDP

SILVANA MARIA SINISCALCO DUARTE CHINELATTO, Secretária de Gestão de Pessoas, no uso das atribuições legais e de acordo com o artigo 16 da Lei nº. 3.800/91, com nova redação pela Lei nº. 8.290/07, e decreto nº. 16.089/08, resolve prorrogar por 05 dias, a posse de ROSINEIDE BEZERRA DOS SANTOS, nomeada pela portaria nº. 15.488/DDP, de 22 de novembro de 2011, para o cargo de TELEFONISTA ATENDENTE. Palácio dos Tropeiros, em 30 de novembro de 2011.

SILVANA MARIA SINISCALCO DUARTE CHINELATTO
Secretária de Gestão de Pessoas

PORTARIA Nº 15.600/DDP

SILVANA MARIA SINISCALCO DUARTE CHINELATTO, Secretária de Gestão de Pessoas, no uso das atribuições conferidas pelo Decreto nº. 16.089 de 19 de março de 2008, resolve revogar a Portaria nº 13.110/DDP, de 01 de fevereiro de 2011, que nomeou CARINA MARTINS, para exercer o cargo de AUXILIAR EM SAÚDE BUCAL, com base no capítulo XI, item 5, "d", do Edital de Concurso nº 04/2010. Palácio dos Tropeiros, em 01 de dezembro de 2011.

SILVANA MARIA SINISCALCO DUARTE CHINELATTO
Secretária de Gestão de Pessoas

PORTARIA Nº 15.601/DDP

VITOR LIPPI, Prefeito do Município de Sorocaba, no uso das atribuições constantes do artigo 61, inciso XI, da Lei Orgânica do Município de Sorocaba, e a vista do resultado final do Concurso Público nº 04/2010, devidamente homologado em 02/07/2010, nomeia CÍNTIA KATIELI DE OLIVEIRA MESSIAS, para exercer na Secretaria da Saúde, em caráter efetivo, o cargo de AUXILIAR EM SAÚDE BUCAL, criado pela Lei nº 3.938 de 24 de junho de 1992, com vaga criada pela Lei nº 7.614 de 16 de dezembro de 2005. Palácio dos Tropeiros, em 01 de dezembro de 2011.

VITOR LIPPI
Prefeito Municipal

PORTARIA Nº 15.602/DDP

VITOR LIPPI, Prefeito do Município de Sorocaba, no uso das atribuições constantes do artigo 61, inciso XI, da Lei Orgânica do Município de Sorocaba, e a vista do resultado final do Concurso Público nº 05/2010, devidamente homologado em 24/02/2011, nomeia LUIZ ANTONIO TANAKA, para exercer na Secretaria da Habitação e Urbanismo em caráter efetivo, o cargo de ENGENHEIRO CIVIL I, criado pela Lei 3.454 de 18 de dezembro de 1990, com vaga criada pela Lei 9.573 de 20 de maio de 2011. Palácio dos Tropeiros, em 01 de dezembro de 2011.

VITOR LIPPI
Prefeito Municipal

PORTARIA Nº 15.603/DDP

SILVANA MARIA SINISCALCO DUARTE CHINELATTO, Secretária de Gestão de Pessoas, no uso das atribuições legais e de acordo com o artigo 16 da Lei nº. 3.800/91, com nova redação pela Lei nº. 8.290/07, e decreto nº. 16.089/08, resolve prorrogar por 05 dias, a posse de SILVIA MARIA LEONEL FERREIRA ROSATI, nomeada pela portaria nº. 15.550/DDP, de 24 de novembro de 2011, para o cargo de ORIENTADOR PEDAGÓGICO. Palácio dos Tropeiros, em 01 de dezembro de 2011.

SILVANA MARIA SINISCALCO DUARTE CHINELATTO
Secretária de Gestão de Pessoas

COMUNICADO À POPULAÇÃO

De acordo com a lei Municipal nº 4.595/94, todo cidadão residente em Sorocaba, e reconhecidamente sem recursos financeiros, tem direito a serviço funerário gratuito prestado pelas concessionárias que atuam na cidade:

LEI Nº 4.595/94

"Art. 5º - As empresas funerárias concessionárias, obrigam-se ao fornecimento de caixão mortuário e transporte gratuito (ônibus), velório e uma coroa de flores às pessoas reconhecidamente pobres sem recursos financeiros dentro dos limites do município.

Parágrafo Único - A uma fornecida ao indigente ou pessoas reconhecidamente pobre na expressão da lei, será sempre de madeira envernizada em nogueira para adultos e, caixão de madeira com revestimento em plástico de primeira qualidade quando se trata de criança."

OFEBAS: 3224-4511 - OSSEL: 3231-4807 - SECID: 3238-2421



**PREFEITURA MUNICIPAL DE SOROCABA
SECRETARIA DA CIDADANIA**

ATOS DO PODER LEGISLATIVO**Câmara Municipal de Sorocaba**

Engº Carlos Reinaldo Mendes, nº 2.945 – Alto da Boa Vista – CEP 18.013-904
Tel/Fax.: (15) 3238 -1111 – site: <http://www.camarasorocaba.sp.gov.br>

MESA DIRETORA – 2011

PRESIDENTE: Mário Marte Marinho Junior - PPS
1º VICE-PRESIDENTE: Francisco França da Silva - PT
2º VICE-PRESIDENTE: João Donizeti Silvestre - PSDB
3º VICE-PRESIDENTE: Gervino Gonçalves - PR
1º Secretário: Rozendo de Oliveira - PV
2º Secretário: Luis Santos Pereira Filho - PMN
3º Secretário: Antônio Carlos Silvano - PMDB

Anselmo Rolim Neto - PP
Antônio Carlos Silvano - PMDB
Benedito de Jesus Oleriano - PMN
Claudemir José Justí - PSDB
Emílio Souza de Oliveira - PSC
Francisco França da Silva - PT
Francisco Moko Yabiku - PSDB
Gervino Gonçalves - PR
Hélio Aparecido de Godoy - PSD
Irineu Donizeti Toledo - PRB

Izídio de Brito Corrêa - PT
João Donizeti Silvestre - PSDB
José Antônio Caldini Crespo - DEM
José Francisco Martinez - PSDB
José Geraldo Reis Viana - PV
Luis Santos Pereira Filho - PMN
Mário Marte Marinho Junior - PPS
Neusa Maldonado Silveira - PSDB
Rozendo de Oliveira - PV
Vitor Francisco da Silva - PRP

ATO DA MESA N.º 054/2011

(Dispõe sobre a aplicação da penalidade de suspensão à servidora Luciane Camolesi nos termos do art. 158, inciso II, da Lei nº 3.800/91 – Estatuto dos Servidores Públicos Municipais de Sorocaba).

A MESA DA CÂMARA MUNICIPAL DE SOROCABA no uso de suas atribuições legais, em especial no previsto no art. 23, XV do Regimento Interno da Câmara Municipal de Sorocaba e no art. 169, inciso III da Lei Municipal nº 3.800, de 2 de dezembro de 1991 - Estatuto dos Servidores Públicos Municipais de Sorocaba e,

Considerando que nos termos do art. 169 da Lei Municipal nº 3.800/91 – Estatuto dos Servidores Públicos Municipais de Sorocaba, é competência da Mesa Diretora aplicar as penalidades ali previstas após o encerramento do Processo Administrativo Disciplinar;

Considerando que de tudo que consta dos autos estão caracterizadas as faltas disciplinares constantes do art. 153, incisos V, VI, X, e, parágrafo único, incisos I e IV, bem como o art. 154, inciso XIII, do Estatuto dos Servidores Públicos Municipais de Sorocaba,

Considerando que restou amplamente caracterizado o comportamento da denunciada que faltou com os deveres de tratar com urbanidade os colegas, de ser leal a instituição a que servir e de manter observância as normas legais e regulamentares, além de ter cometido as proibições de ferir a hierarquia e opor resistência injustificada à execução de serviço,

Considerando que houve concurso de uma atenuante (art. 188, §1º, “b”), com uma agravante (art. 188, §2º, “b”) ambas previstas no Estatuto dos Servidores Públicos Municipais de Sorocaba e, finalmente,

Considerando que houve concurso formal de infrações, podendo-se, na fixação da pena, aplicar o que dispõe o parágrafo único do art. 159 do mencionado Estatuto dos Servidores.

RESOLVE:

Art. 1º. Aplicar a penalidade de **SUSPENSÃO** de 05 (cinco) dias à servidora **LUCIANE CAMOLESI**, Servente, por infringir o art. 153, incisos V, VI, X, e, parágrafo único, incisos I e IV, bem como o art. 154, inciso XIII, com base no inciso II do art. 158 c/c inciso II, do art. 161, todos da Lei Municipal nº 3.800, de 2 de dezembro de 1991.

Art. 2º Este Ató entra em vigor na data de sua publicação.

CÂMARA MUNICIPAL DE SOROCABA, 24 de novembro de 2011.

MÁRIO MARTE MARINHO JÚNIOR
PRESIDENTE

1º VICE PRESIDENTE: FRANCISCO FRANÇA DA SILVA

2º VICE PRESIDENTE: JOÃO DONIZETI SILVESTRE

3º VICE PRESIDENTE: GERVINO GONÇALVES

1º SECRETÁRIO: ROZENDO DE OLIVEIRA

2º SECRETÁRIO: LUÍS SANTOS PEREIRA FILHO

3º SECRETÁRIO: ANTONIO CARLOS SILVANO

ATO DA MESA N.º 053/2011

(Dispõe sobre a aplicação da penalidade de advertência ao servidor Rinaldo de Assis Ferreira nos termos do art. 158, inciso I, da Lei nº 3.800/91 – Estatuto dos Servidores Públicos Municipais de Sorocaba)

A MESA DA CÂMARA MUNICIPAL DE SOROCABA no uso de suas atribuições legais e de acordo com o art. 169, inciso III da Lei nº 3.800, de 2 de dezembro de 1991 - Estatuto dos Servidores Públicos Municipais de Sorocaba e,

Considerando que nos termos do art. 169 da Lei nº 3.800/91 – Estatuto dos Servidores Públicos Municipais de Sorocaba, é competência da Mesa Diretora aplicar as penalidades ali previstas após o encerramento do Processo Administrativo Disciplinar;

Considerando que de tudo que dos autos consta está caracterizada a falta disciplinar constante do art. 154, inciso III, do mencionado Estatuto dos Servidores,

Considerando que restou amplamente caracterizado o comportamento do denunciado que ferindo a hierarquia, opôs resistência injustificada à execução de serviço e, finalmente,

Considerando que o denunciado não registra em sua vida funcional nenhuma punição anterior, podendo-se aplicar as atenuantes previstas no art. 188, §1º, alíneas “a” e “b” do mencionado Estatuto dos Servidores.

RESOLVE:

Art. 1º. Aplicar a penalidade de **ADVERTÊNCIA** ao servidor **RINALDO DE ASSIS FERREIRA**, Servente, com base no art. 158, inciso I, por infringir o inciso XIII, do artigo 154, da Lei Municipal nº 3.800 de 02 de dezembro de 1991, face às atenuantes previstas nas alíneas “a” e “b” do §1º do art. 188 do mesmo diploma legal.

Art. 2º Este Ato entra em vigor na data de sua publicação.

CÂMARA MUNICIPAL DE SOROCABA, 24 de novembro de 2011.

MÁRIO MARTE MARINHO JÚNIOR
PRESIDENTE

1º VICE PRESIDENTE: FRANCISCO FRANÇA DA SILVA

2º VICE PRESIDENTE: JOÃO DONIZETI SILVESTRE

3º VICE PRESIDENTE: GERVINO GONÇALVES

1º SECRETÁRIO: ROZENDO DE OLIVEIRA

2º SECRETÁRIO: LUÍS SANTOS PEREIRA FILHO

3º SECRETÁRIO: ANTONIO CARLOS SILVANO

CONVÊNIO PRORROGADO

Convênio com Banco de Olhos de Sorocaba
Objeto: Guarda e assistência de crianças
Assinatura: 07/12/2007
Prorrogação de 12 meses, a partir de 07/12/2011.

Valor: R\$ 23.340,00
Assinatura do Termo de Prorrogação: 07/11/2011
Vigência: a partir de 03/12/2011.
Valor da prorrogação: R\$ 26.113,61

RESUMO DE CONTRATO CELEBRADO

CONTRATO PRORROGADO

CONTRATO 42/2007
Empresa: Visual Sistemas Eletrônicos Ltda
Objeto: Locação de painel eletrônico
Modalidade da licitação: TOMADA DE PREÇO 08/2007
Assinatura: 03/12/2007

Modalidade: CONVITE 21/2011
Homologação: 17/11/2011
Contrato: 41/2011
Contratada: Telma Tamiko Harada Estevam ME
Objeto: Aquisição de móveis de escritório
Valor: R\$ 73.648,00
Assinatura: 18/11/2011

ATOS DO PODER JUDICIÁRIO

4ª Vara do Trabalho de Sorocaba
Rua Ministro Coqueijo Costa, 61 – CEP 18013-281 – Tel. (15) 3228-1263

PROCESSO Nº 0152200-26.2006.5.15.0135 RTOrd
EDITAL DE PRAÇA ÚNICA Nº 300/2011

O(A) DOUTOR(A) MARCO ANTONIO MACEDO ANDRÉ, Juiz do Trabalho da 4ª VARA DO TRABALHO DE SOROCABA-SP, FAZ SABER, a quantos o presente virem ou dele tiverem conhecimento que aos **DEZENOVE** dias do mês de **JANEIRO** do ano de **2012**, às **14:00** horas, na sede desta Vara, à Rua Ministro Coqueijo Costa, nº 61, Alto da Boa Vista, Sorocaba-SP, será levado à hasta pública – PRAÇA - os bem penhorado na execução dos autos nº **0152200-26.2006.5.15.0135 RTOrd**, entre partes **TERESA DE OLIVEIRA PIRES**, exequente(s) e **PANIFICADORA PÃO DE LÓ SOROCABA LTDA ME + 1**, executada(s), encontrado à Rua Ana Monteiro de Carvalho, 240, Jardim Santa Rosália, Sorocaba/SP, avaliado em R\$ 2.000,00 (dois mil reais), conforme auto de avaliação de fls. 218 realizada em 28/02/2011 e que será o seguinte:

“1) Uma máquina de costura marca Kansa I Especial, com gabinete, em bom estado de conservação, em uso e funcionamento.”

Observações:

- Em caso de notificações infrutíferas dirigidas às partes e em especial à executada e/ou sócios, o presente edital tem também a finalidade de dar ciência do praxeamento, inclusive a credor hipotecário, bem como cônjuges, quando e se for o caso, independentemente de nova determinação.
- Ficam as partes cientes de que o prazo para oposição de eventuais embargos começará a fluir a partir do primeiro dia útil após a realização do praxeamento, independentemente de nova determinação.

Caso seja **NEGATIVA** a praça, fica, desde já, designado **LEILÃO** para o dia 26/01/2012, às 14:00 horas.

Quem pretender arrematar ditos bens deverá comparecer no dia, hora e local supramencionados, ficando ciente de que o arrematante deverá garantir com sinal de 20% (vinte por cento) de seu valor.

E para que chegue ao conhecimento de todos os interessados é passado o presente **EDITAL**, que será publicado no semanário do Município de Sorocaba, órgão oficial da Prefeitura Municipal, e afixado no lugar de costume (átrio do Fórum), na sede desta Vara.

Sorocaba/SP, segunda-feira, 28 de novembro de 2011.

Eu,, Kátia Moro Lezier Linardi, Assistente de Diretor, transcrevi.

Eu,, SILVANA ROLIM, Diretora de Secretaria, subscrevi.

MARCO ANTONIO MACEDO ANDRÉ
Juiz do Trabalho

181

DISQUE DENÚNCIA

A denúncia é a sua melhor arma.

Rápido, fácil e sigiloso

**Instituto São Paulo
Contra a Violência**

**SECRETARIA DE
SEGURANÇA PÚBLICA**



GOVERNO DO ESTADO DE
SÃO PAULO

**Prefeitura de
SOROCABA**

COMUNICADO À POPULAÇÃO

De acordo com a lei Municipal nº 8.414/08, fica instituída no município de Sorocaba a campanha permanente de divulgação dos benefícios concedidos aos munícipes, que foram estabelecidos por Leis Municipais.

Nº DA LEI	DATA	TEOR
1005	19.10.62	Concessão de auxílio às mães de gêmeos.
1539	18.12.68	Isenção de IPTU e taxas mínimas para entidades religiosas e pessoas que menciona.
1655	26.10.71	Isenção IPTU imóveis pertencentes às viúvas dos ex-combatentes da II Guerra Mundial ou da Revolução 1932.
1717	12.04.73	Isenção de tributos à construções populares.
LOM	05.04.90	Isenta do IPTU os portadores de doenças graves incapacitantes nas condições que especifica.
4307	11.08.93	Isenção de pagamento para ingresso nos Parques Públicos os idosos e portadores de deficiência
4338	31.08.93	Isenção de tributos nas ampliações das casas populares nos conjuntos populares.
4567	04.07.94	Concede às pessoas com 60 anos ou mais, o desconto de 50% de desconto no preço de ingresso para cinemas, teatros e outros.
4583	11.08.94	Obriga a fixação de quadro demonstrativo dos funcionários de plantão dos Postos de Saúde e Pronto Atendimento com horário de entrada e saída.
4841	16.06.95	Impõe a obrigatoriedade de cobertura de seguro contra roubo, furto ou danos de veículos pelas empresas que operam no ramo de estacionamento.
4873	06.07.95	Concessão de moratória aos contribuintes em estado de notória pobreza
4913	04.09.95	Controle e fiscalização das atividades que gerem poluição sonora. (LEI DO SILENCIO).
4998	27.11.95	Primazia ao embarque de passageiros portadores de deficiência, idosos e gestantes nos terminais urbanos.
5067	07.03.96	Reserva de assentos para gestantes, mulheres portando bebês, idosos e portadores de deficiência nos veículos de transporte coletivo.
5624	03.04.98	Isenção de pagamento de taxa de inscrições em concursos públicos para pessoas desempregadas.
6086	07.02.00	Dispõe sobre meia-entrada para aposentados nos cinemas, teatros.
6677	09.09.02	Altera o Art. 1º da Lei 5.624 de 03.04.98: isenta do pagamento de taxa de inscrição em concursos públicos, os desempregados ou empregados que recebem até três salários mínimos ou sejam arrimo de família.
7108	13.05.04	Reserva de vagas aos idosos para estacionamentos em locais públicos.
7294	29.10.04	Institui no município campanha de orientação e esclarecimento sobre gratuidade dos serviços funerários.
7354	21.03.05	Obrigatoriedades da realização gratuita de triagem auditiva em crianças recém-nascidas.
7391	03.06.05	Obrigatoriedade das agências bancárias prestarem aos seus usuários atendimento em tempo razoável.
7499	16.09.05	Obrigatoriedade das fontes fixas e móveis emissoras de gases que provocam o efeito estufa a compensarem o meio ambiente.
7506	26.09.05	Prioridade de vagas em creches e escolas públicas, aos filhos de deficientes, próximas de suas residências.
7555	07.11.05	Obrigatoriedade de restaurantes "fast food", bares, lanchonetes de divulgar informações e tabelas nutricionais dos alimentos que vendem.
7621	16.12.05	Fixação de placas nos postos revendedores de combustíveis orientando o consumidor sobre o direito ao teste de qualidade do combustível.
7634	26.12.05	Dispõe sobre formas específicas de tratamento aos contribuintes em estado de notória pobreza.
7694	21.03.06	Obrigatoriedade da disponibilização de cadeiras de rodas nos estabelecimentos que menciona.
7791	06.06.06	Altera do Art. 4º da Lei 7.572 de 07/11/05, que autoriza a construção até 02 unidades habitacionais por lote e a regularização de edificações.
7973	16.10.06	Pagamento de meia-entrada a todos os professores de rede pública municipal e particular em espetáculos artísticos, esportivos, culturais.
8004	20.11.06	Isenção de pagamento de taxa de inscrição em concursos públicos aos doadores de sangue.
8051	11.12.06	Normas e critérios para a acessibilidade das pessoas portadoras de deficiência ou com mobilidade reduzida.
8113	20.03.07	Atendimento preferencial a deficientes físicos, idosos, e gestantes nos serviços públicos municipais.
8179	04.06.07	Obrigatoriedade de coleta gratuita de material para exames de DNA pelo serviço de saúde do município a pessoas.
8190	18.06.07	Identificação diferenciada em processo onde o interessado for pessoa com idade igual ou superior a sessenta anos, garantindo o Direito de Agilidade em todas as repartições públicas do município.
8191	18.06.07	Obrigatoriedade das Agências bancárias de Sorocaba colocarem bebedouros e sanitários à disposição dos usuários.
8225	20.07.07	Obrigatoriedade dos centros hospitalares de rede pública de Sorocaba e conveniados, de realizarem os exames para triagem auditiva Neo Natal Universal em recém-nascidos.
8263	24.09.07	Altera dispositivos de Lei 7.973 de 16/10/06 sobre o pagamento de meia-entrada a professores da rede pública em espetáculos artísticos
8287	22.10.07	Obrigaçao dos estabelecimentos de ensino municipais em manterem em sua merenda alimentação diferenciada aos alunos portadores de diabetes.
8289	29.10.07	Exposição de cartaz informativo sobre distribuição gratuita de medicamentos nas unidades de saúde da rede pública municipal.
8307	03.12.07	Torna obrigatório às maternidades e serviços hospitalares da rede pública de saúde conveniados com o SUS, a avaliarem as condições de vitalidade dos recém-nascidos.
8311	06.12.07	Criação de espaços de terminais de transporte coletivo urbano do município, para colocação de painéis com indicadores de emprego.
8354	27.12.07	Controle de populações animais, bem como sobre a prevenção e controle de zoonoses no município.
7981	30.10.06	Dispõe sobre a garantia de fornecimento de material para diabetes e dá outras providências.

Rápido, fácil e sigiloso

181

DISQUE DENÚNCIA

**A denúncia é a sua
melhor arma.**

**Instituto São Paulo
Contra a Violência**

**SECRETARIA DE
SEGURANÇA PÚBLICA**

**GOVERNO DO ESTADO DE
SÃO PAULO**



**Prefeitura de
SOROCABA**

Nota

Sedu

Sabe Tudo

supera marca de 1 milhão de acessos

As 26 unidades do Sabe Tudo em funcionamento em Sorocaba atingiram esta semana a expressiva marca de 1.034.020 acessos monitorados. Isso corresponde a mais de 517 mil horas de uso dos 20 computadores, instalados em cada unidade. Outro dado impressionante é o número de cadastrados nos Sabe Tudo: 45.216. Boa parte desses usuários é formada por crianças em idade escolar, que utilizam os computadores para pesquisas, trabalhos escolares, digitar textos e outras tarefas.

Os números comprovam a importância do Sabe Tudo para a comunidade escolar. Atualmente são 21 unidades instaladas ao lado de escolas municipais e outras seis anexas a escolas do estado. A marca superior a 1 milhão de acessos corresponde a mais de 517 mil horas de uso monitorado da internet, sem contar o acesso à informação que o Sabe Tudo oferece também gratuitamente aos cadastrados e à comunidade: jornais diários, revistas e demais atividades.

Muitos dos jovens que se formam nos cursos do Sabe Tudo ganham um incremento no currículo que os ajuda, inclusive, a conquistar o primeiro emprego. Os que se destacam no curso são contratados pelo próprio projeto Pérola e se tornam monitores.

Qualidade de Vida

Projeto Caminhada vai ampliar integração entre escolas e UBS's em 2012



Paulo Ochandio / Secom

A Prefeitura de Sorocaba pretende ampliar as atividades integradas do Projeto Caminhada, desenvolvido em nove bairros da cidade por meio das UBS's e escolas já a partir de 2012.

A ideia ganhou mais força na tarde desta terça-feira (29) quando mais de 1.300 pessoas participaram com toda animação do encerramento das atividades do "Projeto Caminhada 2011", realizado no Lar Escola Monteiro Lobato, no Jd. Itanguá.

O evento reuniu participantes de todas as idades, membros dos grupos de Caminhada das Unidades Básicas de Saúde (UBS's), centros esportivos e de escolas municipais.

O Projeto Caminhada é desenvolvido pelas secre-

tarias de Esporte (Semes), Saúde (SES) e Educação (Sedu), com o objetivo de estimular a prática de atividades físicas e combater os problemas de saúde causados pelo sedentarismo, como hipertensão arterial, obesidade e problemas cardíacos.

A confraternização favoreceu a troca de experiências entre os integrantes, com a apresentação das atividades conjuntas realizadas pela EM "Darlene Devasto" e a UBS Laranjeiras.

Uma das participantes mais entusiasmadas foi Maria Neusa Penafiel, 75 anos, integrante do grupo de caminhada da UBS "Márcia Mendes". A aposentada, que começou a caminhar e praticar ioga

por recomendação médica, diz que hoje não pode viver sem a prática.

"Comecei porque o médico mandou, mas aí não parei mais. Estou amando ser velhinha porque agora tenho mais habilidade e consigo caminhar mais. Estou em estado de graça!", ressaltou.

Neste ano as atividades promoveram a aproximação de nove UBS's e escolas municipais. Uma experiência que permite inserir a comunidade na escola e permite aos grupos de caminhada o acompanhamento por profissionais de Educação Física. A iniciativa possibilitou o aumento no número de participantes e a expectativa é que esta participação possa crescer ainda mais no ano que vem.

Nota

Saúde

Ouvidoria

da Saúde

muda de

endereço

Quase três anos após sua instalação no Palácio dos Tropeiros, a Ouvidoria da Saúde mudou de endereço e passa, a partir de amanhã (01.12.11) a atender na Rua Campos Sales, 850, no Bairro Barcelona.

A descentralização visa favorecer o acesso da população usuária SUS já que as manifestações junto à Ouvidoria são feitas pessoalmente, por meio de endereçamento eletrônico (ouvidoria@sorocaba.sp.gov.br) ou pelo telefone 136.

Em fevereiro a Ouvidoria da Saúde assinou convênio com o Ministério da Saúde para a utilização do Sistema Web OuvidorSUS que possibilita o direcionamento imediato de todas as demandas geradas nesse canal (www.saude.gov.br) e que digam respeito ao atendimento público da saúde sob a gestão da Prefeitura de Sorocaba; ou sejam, das 30 Unidades Básicas de Saúde (UBS), dos três Pronto-Atendimentos (PA), das duas Unidades Pré-Hospitais (UPH) e do Pronto Socorro da Santa Casa de Misericórdia, conveniado com o município.

A mudança de endereço da Ouvidoria da Saúde não altera seu horário de funcionamento e o atendimento é de segunda à sexta-feira, das 8h às 17h.

Cultura

Programação de Natal agita a cidade



Emerson Ferraz / Secom

Começou nesta quinta-feira (01) e segue por todo o mês a programação especial de Natal 2011. Este ano, a Prefeitura de Sorocaba, por meio da Secretaria da Cultura e Lazer (Secult), oferecerá à população muitas atrações em diversos locais da cidade, tudo de graça.

A abertura da programação ocorreu às 19h, com as "Cantatas de Natal nos Bairros". Este evento leva muita música e o espírito natalino para 11 lugares diferentes de Sorocaba, com a participação do Coral Adulto do Programa "Mais Cultura". O primeiro bairro a receber a "Cantata" é a Vila Helena, na Zona Norte. Já, na sexta-feira (02), no mesmo horário, a comunidade de Aparecidinha é que vai apreciar o espetáculo.

Também receberão a "Cantata" nos próximos dias os bairros Brigadeiro Tobias, Quintais do Imperador, Vitória Régia, Bairro Ana Paula Eleutério, Éden e Caju-

ru; além do Parque dos Espanhóis e do Mercado Distrital, que fica no Jd. Brasilândia.

Também, dentro dos festejos de fim de ano e em parceria com a TV Tem e o Sincómercio, a Prefeitura receberá as inscrições de interessados em participar do Concurso de Decoração Natalina "Natal Iluminado". O objetivo é premiar as residenciais, prédios comerciais e as ruas que contarem com a decoração mais bonita da cidade. A inscrição deve ser feita a partir desta quinta-feira até o dia 10 de dezembro. O regulamento e as inscrições podem ser con-

sultados no site www.tvtem.com/nataliluminado.

As cantatas em prédios históricos da cidade também continuarão este ano. E para começar a agenda com muita animação e encanto, nos dias 13, 14, 15, 16 e 18 elas acontecerão na Estação Ferroviária. Considerada a principal atração natalina e já tradicional de Sorocaba, as "Cantatas de Natal na Estação", um dos símbolos mais importantes da cidade, terão a participação dos alunos do programa "Mais Cultura", que cursam aulas de coral e de teatro.



J.P. Miranda / Secom

Natal 2011

Calendário da próxima semana

01 a 10 Concurso Cultural Natal Iluminado Inscrições: Categorias - Imóveis Residenciais e Estabelecimentos Comerciais A população poderá enviar a foto de sua decoração pelo site: www.tvtem.com/nataliluminado	Programação Natal na Praça 19h30 – Abertura Oficial Participação Especial Orquestra Filarmônica Fernando Prestes Regente: Leonardo Anuniação Solistas: Marco Antônio Amaral e Victória de Sousa Real Coral Adulto do Projeto Mais Cultura Regente: Maestro Jonicler Real
05 seg Coral Ars Música Sacra de Sorocaba Local: Catedral Metropolitana de Sorocaba Horário: 19h30	07 qua 17h – Alunos da E.M. "Prof. Luiz Almeida Marins" 19h30 – Auto de Natal – Trupe Koskowsick
06 ter Oficina de Presépio para Crianças Desenvolvimento de técnicas para confecção de presépio, acompanhadas de apresentação de histórias sobre o tema Faixa Etária: 07 a 10 anos Local: Biblioteca Infantil Renato Sêneca de Sá Fleury Horário: 9h as 11 e das 14h às 16h Vagas limitadas	20h30 – Coral e Conjuntos de Sinos e Flautas da Igreja Batista Central Regente do Coral: Vanderson Michael Sampaio Regente dos Sinos: Humberto Barbosa Sanches Regente das Flautas: Adamaris Ferreira dos Santos Andrade
06/12 a 06/01 Exposição de Presépios 26 presépios de diversas regiões do Brasil e de países da América Latina, confeccionados em diferentes materiais, como argila, madeira e fibras naturais Local: Biblioteca Infantil Renato Sêneca de Sá Fleury Horário: 8h às 17h	08 qui 17h – Musicalização – Secretaria da Educação 19h30 – Grupo de Choro Entre Amigos 20h30 – Banda da Polícia Militar e convidados Regência: Subtenente Ismael Cubas
06 ter	09 sex 17h – Alunos das EMs "Dr. Getúlio Vargas" e "Prof. Ary de Oliveira Seabra" 19h – Coral da 3ª Idade do Sesi/Sorocaba.

GRANDE PASSEIO PEDALA

SOROCABA 2011

Dia 11 de Dezembro - 8h30

**Venha participar do grande passeio
ciclístico do Pedala Sorocaba!**



Saídas:

-  **Parque Campolim**
-  **Parque dos Espanhóis**
-  **Praça Oxford**
-  **Avenida Ipanema**

Chegada no Parque das Águas