



Município de Sorocaba

Órgão Oficial da Prefeitura de Sorocaba

SOROCABA, 30 DE MARÇO DE 2012 / ANO XXI / Nº 1.522

DISTRIBUIÇÃO GRATUITA

Zaqueu Proença / Secom

Hora de assinar os Contratos

480 famílias vão receber as chaves de seus novos lares

Saiba mais na página 63

Mais

Zaqueu Proença / Secom



Segurança

Prefeitura inaugura nova sede da Sesc e Centro de Operações e Inteligência

Pág. 02

Bairro Seguro

Serviços de saúde são oferecidos à população do Ana Paula Eleutério

Pág. 03

Em virtude do feriado da Paixão de Cristo, a próxima edição do Jornal Município de Sorocaba circulará na quinta-feira (dia 5).

Informações

Educação

'Cidade Interativa 3D' pode ser conferida pela população

Utilizar recursos tecnológicos de última geração para contar a história de Sorocaba: este é o projeto "Cidade Interativa 3D", entregue pela Prefeitura na última quarta-feira (28), em evento no Teatro Municipal "Teotônio Vilela". O projeto pode ser acessado no Portal da Cidadania, o www.sorocaba.sp.gov.br.

Realizado pela Prefeitura de Sorocaba, a partir de um projeto da Secretaria da Educação (Sedu), e desenvolvido pela empresa W13 Brasil, o "Cidade Interativa 3D" envolve Educação, História e Cultura de Sorocaba, tornando-se uma ferramenta a mais para estimular o cidadão a aprender na cidade, com a cidade. O projeto mostra - via internet - monumentos, espaços públicos e prédios históricos do município de uma forma interativa, utilizando recursos de alta tecnologia em 360 graus, em 2D e em 3D.

A proposta é alinhada com os princípios da Educação para o Século XXI, do aprender na cidade com a cidade, o aprendizado

para além dos muros da escola e ao longo da vida. O visitante virtual poderá escolher o local desejado e ver tudo a sua volta em 360 graus e escolher o que lhe é mais relevante, dentro daquele ambiente. O projeto apresenta a arte, a cultura, a história, a ciência, a tecnologia e a educação de uma perspectiva inédita, numa grande rede de conhecimento sobre Sorocaba. Os internautas também terão acesso a vídeos, informações, jogos educativos e animações.

O internauta poderá aproximar as imagens várias vezes e vê-las com detalhes, deslizando o mouse e obtendo as informações; até as curiosidades sobre uma pintura ou uma escultura, por exemplo. A visualização do conteúdo 3D estereoscópico é feita com o uso dos óculos anáglifos (lentes azul e vermelha), que fornecem a sensação de profundidade. O aparato custa em torno de R\$ 2 e pode ser achado em bancas de jornais, mas quem não dispuser desse tipo de óculos poderá ver as imagens em 2D.



Gui Urban / Secom

Segurança

Prefeitura inaugura nova sede da SESCO

Fotos: Zaqueu Proença / Secom



A Secretaria de Segurança Comunitária (Sesco) passa a funcionar, oficialmente, a partir desta sexta-feira (30), em sua nova sede na Zona Norte da cidade. A inauguração da sede está marcada para às 18h30, contando com a presença de autoridades civis e militares da cidade. O prédio fica na Rua Castanho Taques, 100, esquina com a Rua Gustavo Ângelo Alvarenga, nas proximidades da Avenida Santos Dumont, no Jardim Ana Maria.

O local abrigará todo o pessoal administrativo da pasta e o Centro de Operações e Inteligência (COI), além do efetivo da Guarda Civil, da Defesa Civil Municipal e dos setores de chefia da Fiscalização Municipal.

Com 1.600 m² de área construída e investimentos

de aproximadamente R\$ 2,4 milhões, o novo prédio foi totalmente reformado e adaptado para receber a estrutura da SESCO em uma região considerada estratégica em termos de segurança. A sede está num ponto que permitirá rápida mobilidade, tanto para atender ocorrências na Zona Norte como no Centro, bem como está próxima das avenidas Santos Dumont e Ipanema, que integram o Programa Sorocaba Total, em fase de execução.

A mobilidade prevê o aumento de demanda nas ocorrências da Guarda Civil, por conta da entrada em funcionamento do COI. As primeiras 41 câmeras já instaladas em vários locais de Sorocaba permitirão a realização de operações de combate à criminalidade de forma rápida e objetiva, ga-

rantindo a intervenção permanente da corporação em situações de delito.

Em fase final de testes, as câmeras do vídeo-monitoramento estão operando em parques municipais, escolas, terminais de ônibus, unidades de pronto atendimento e no Centro.

O novo prédio da SESCO também vai oferecer espaço para as polícias Civil e Militar poderem fazer uso do sistema de vídeo-monitoramento, assim como uma das salas deverá ser utilizada para as ações do Gabinete de Gestão Integrada do Município (GGIM). Este tem como função discutir e implantar políticas de segurança no município com a participação de representantes da Guarda Civil, das polícias Civil e Militar e integrantes dos Conselhos de Segurança (Consegs).

Bairro Seguro

Serviços de saúde são oferecidos à população do Ana Paula Eleutério



Paulo Ochandio / Secom

Nesta quinta-feira (29), a população do bairro Ana Paula Eleutério, na Zona Norte, teve a oportunidade de aprender um pouco mais sobre a importância de se adotar hábitos preventivos de saúde e, assim, melhorar a qualidade de vida. A Secretaria da Saúde de Sorocaba (SES) levou até a comunidade atividades e serviços como os Ônibus da Mulher e do Homem; medição da pressão arterial e testes de glicemia, divulgação das rodas de Terapia Comunitária e ações educativas sobre saúde bucal. Além disso, uma equipe da Seção de Controle de Zoonoses passou orientações e informações sobre a dengue.

Moradores de todas as idades do Ana Paula Eleutério e do Jardim Renascer passaram pela tenda onde foram oferecidos os testes

de glicemia e a aferição da pressão arterial. Cada pessoa atendida recebeu uma ficha contendo os resultados dos exames. No caso de alguma alteração, a orientação foi de procurar a Unidade Básica de Saúde (UBS) do bairro, que funciona com a estratégia do Programa de Saúde da Família (PSF) e tem a vocação de atuar na assistência básica e promoção da saúde.

Os Ônibus Rosa e Azul também fizeram atendimentos e deram orientações aos moradores do bairro, inclu-



Zaqueu Proença / Secom

sive sobre planejamento familiar.

Desde terça-feira (27), a Polícia Militar, com o apoio da Guarda Civil Municipal (GCM), está realizando a Operação Bairro Seguro no Ana Paula Eleutério com o objetivo de resgatar a paz social dos moradores. Neste sentido, na área social, a Prefeitura de Sorocaba está desenvolvendo um trabalho integrado envolvendo as secretarias da Cidadania, Cultura e Lazer, Educação, Esporte, Juventude, Saúde e Segurança Comunitária.

Informações

Obras

Nova ponte em Pinheiros beneficiará Além Ponte

Visando melhorar a fluidez e as condições de segurança em uma das regiões da cidade, a Prefeitura de Sorocaba, por meio da Secretaria de Obras e Infraestrutura Urbana (Seobe), iniciou a construção de uma nova ponte no bairro de Pinheiros. O dispositivo interligará a marginal do Rio Sorocaba, no trecho da Av. Juvenal de Campos, à Rua Campos Salles, criando uma alternativa de acesso

entre a região do Além Ponte e as zonas Oeste e Sul. De acordo com o projeto da Seobe, a ponte terá 54 metros de extensão e 30 metros de vão livre. A largura total da pista será de 15,90m, dos quais 3m serão de ciclovia, 2m de calçadas e duas faixas para a circulação de veículos, em sentidos opostos.

Mudanças no trânsito

Após a conclusão da pon-

Zaqueu Proença / Secom

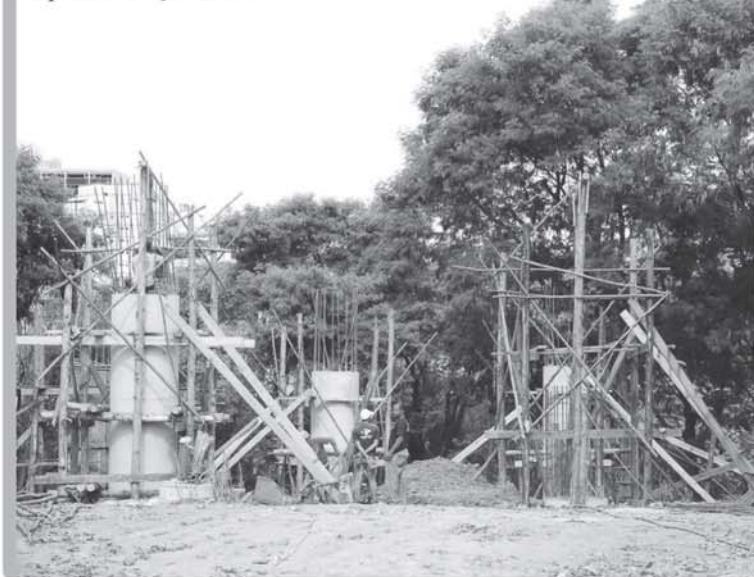

te, o sistema viário na região de Pinheiros passará por algumas mudanças. Os motoristas, ciclistas e motociclistas poderão ir da Av. Comendador Pereira Inácio até o Ramo B da Av. Washington Luiz, passar pela Juvenal de Campos, cruzar o Rio Sorocaba sobre a nova ponte e, pela rua Conselheiro João Alfredo, acessar à Campo Salles. O dispositivo ainda permitirá fazer o mesmo trajeto no sentido oposto.

O trânsito na região terá outras melhorias, com a implantação de um novo binário. O tráfego na Conselheiro João Alfredo terá mão-única em direção à Campos Salles, enquanto a mão de direção na Rua Carlos André Isse será no sentido oposto.

A expectativa da Seobe é concluir os serviços para instalação da ponte até o final do mês de julho, liberando-a para o tráfego após sinalização pela Urbes – Trânsito e Transportes.

ATOS DO PODER EXECUTIVO

SECID

Secretaria da Cidadania

III CONFERÊNCIA MUNICIPAL DE SOROCABA

EDITAL

O Conselho Municipal da Pessoa Com Deficiência de Sorocaba, comunica a quem possa interessar, que estará realizando nos dias 19 e 20 de abril de 2012, sendo no primeiro dia das 19:00 às 21:00 horas e no seguinte das 08:00h às 17:00h, no auditório da Secretaria de Cidadania à Rua Santa Cruz, 116 – Centro, a III Conferência Municipal dos Direitos da Pessoa com Deficiência, que terá como tema: “Um olhar através da Convenção sobre os Direitos da Pessoa com Deficiência, da ONU: novas perspectivas e desafios”.

De acordo com as normatizações federais, a III Conferência Municipal dos Direitos da Pessoa com Deficiência, será conduzida sob quatro eixos pré-estabelecidos para todo o país:

- a) **educação, esporte, trabalho e reabilitação profissional;**
- b) **acessibilidade, comunicação, transporte e moradia;**
- c) **saúde, prevenção, reabilitação, órteses e próteses e**
- d) **segurança, acesso à justiça, padrão de vida e proteção social adequados.**

A Conferência é aberta ao público e a todas as instituições da sociedade civil organizada, sendo que cada uma destas poderá indicar 01 (um) representante oficial que poderá ser eleito como delegado representante de Sorocaba para a III Conferência Estadual dos Direitos da Pessoa Com Deficiência que acontecerá na cidade de São Paulo.

A escolha dos delegados obedecerá a proporcionalidade estabelecida pela normatização estadual das conferências, conforme descrição abaixo:

- * Gestores, administradores públicos e legislativo municipal – 50%;
- * Movimentos e entidades de pessoas com deficiência – DE – 25%;
- * Entidades prestadoras de serviços às pessoas com deficiência – PARA – 25%.

Para indicação de seus representantes oficiais, as entidades deverão apresentar, no dia da III Conferência Municipal dos Direitos da Pessoa com Deficiência, ofício em papel timbrado da entidade, com a descrição do nome do representante e número do documento de identidade do mesmo.

As inscrições para a participação na III Conferência Municipal dos Direitos da Pessoa com Deficiência, poderão ser feitas no período de 25/03/2012 à 06/04/2012, na sede da Secretaria da Cidadania – Rua Santa Cruz, 116 – Centro, fone: 3219-1920 ramal 1940 e/ou 1958.

Artigo 1º - Ficam nomeados, para compor a Comissão Organizadora da III Conferência Municipal dos Direitos da Pessoa com Deficiência de Sorocaba, os seguintes membros:

I – Coordenação Geral
IVO ROBERTO PEREZ

II – Coordenador Adjunto Executivo
EDMAR CARVALHO JUNIOR

III – Secretário Adjunto
FERNANDA ABRAMI MONTEIRO SILVA

IV – Relator Geral
CLAUDIA CORREA CONSANI

VI – Relatores Adjuntos
CARLOS BOTELHO
JESIEL PONTES DE OLIVEIRA

Artigo 2º - Os serviços prestados em decorrência desta nomeação são considerados de relevante interesse público.

Artigo 3º - As despesas com a execução do presente Decreto correrão por conta de verba orçamentária própria.

Artigo 4º - Este Decreto entra em vigor na data da sua publicação.

IVO ROBERTO PEREZ
Presidente do CMPCD

SGP

Secretaria de Governo e Planejamento

SOROCABA, 28 de março de 2012.

Em atenção ao Inciso I do Parágrafo Único do artigo 48 da Lei de Responsabilidade Fiscal, que prevê o incentivo à participação popular e realização de audiências públicas, durante os processos de elaboração e discussão dos planos, lei de diretrizes orçamentárias e orçamentos convidamos Vossa Senhoria, para participar de uma Reunião no **Salão de Vidro do Paço Municipal**, no dia **05 de abril de 2012 às 09h** (Quinta-feira) a fim de discutir as Diretrizes, Prioridades e Metas da Administração Municipal, para a elaboração da **Lei de Diretrizes Orçamentárias 2013** (LDO 2013).

Certo da presença de Vossa Senhoria, firmamo-nos.

Cordialmente,



Valmir de Jesus Rodrigues Almenara
Secretário de Planejamento e Gestão

SEOBE

Secretaria de Obras e Infra-Estrutura Urbana

EDITAL no. 008/ 2012

De ordem do Eng.º Sr. RENATO CARLOS MASCARENHAS FILHO, Secretário de Obras e Infra-Estrutura Urbana, convocamos o Sr (a). **ANTONIO E PEDRO LUGON** ou seus sucessores, no prazo de 30 (trinta dias) a contar da data de publicação deste Edital a comparecer na Prefeitura Municipal de Sorocaba no 2º Andar, na Seção de Administração de Cemitérios, no horário das 08:00 às 17:00hs de segunda a sexta-feira, para tratar da regularização da sepultura **92 (Antiga 88)** da quadra **07** chapa perpétua n° **2073** do Cemitério da **SAUDADE**.

Sorocaba, 26 de Março de 2012.



Josmar Delgado Lima
Chefe da SACEM



Eng.º **RENATO CARLOS MASCARENHAS FILHO**
Secretário de Obras e Infra-Estrutura Urbana.



Eng.º **Clebson Aparecido Ribeiro**
Diretor Área – ASU

MUNICÍPIO DE SOROCABA

EXPEDIENTE

SECRETARIA DA COMUNICAÇÃO (SECOM)
Imprensa Oficial - Lei nº 2.043 - 29/10/1979

ADMINISTRAÇÃO E REDAÇÃO
Av. Engº Carlos Reinaldo Mendes, 3.041 - 4º andar
Sorocaba - SP - Fone / Fax: (015) 3238-2490

DIRETORIA DE IMPRENSA
Maria Isabel Silveira Molina

OFICIAL DE IMPRENSA DO MUNICÍPIO E
EDITOR RESPONSÁVEL
Lincoln Santos Salazar - MTb 39.737 DRT/SP

COMPOSIÇÃO E IMPRESSÃO
Ipanema Sistema Gráfico e Editora Ltda.
Av. Pres. Juscelino Kubitschek de Oliveira, 199
Votorantim - SP - Fone (015) 2102-0300



GOVERNO MUNICIPAL

PREFEITO
Vitor Lippi

VICE PREFEITO
José Ailton Ribeiro

SECRETARIA DA ADMINISTRAÇÃO
Mário José Pustiglione Júnior

SECRETARIA DA CIDADANIA
Maria José de Almeida Lima

SECRETARIA DA COMUNICAÇÃO
Valter Cesar Cals

SECRETARIA DA CULTURA E LAZER
Anderson Santos

SECRETARIA DE DESENVOLVIMENTO ECONÔMICO
Mário Kajuhico Tanigawa

SECRETARIA DA EDUCAÇÃO
Maria Teresinha Del Cistia

SECRETARIA DE ESPORTE
Claudio Eduardo Bacci Martins

SECRETARIA DE FINANÇAS
Fernando Mitsuo Furukawa

SECRETARIA DE GESTÃO DE PESSOAS
Silvana Maria Siniscalco Duarte Chinelatto

SECRETARIA DE GOVERNO E RELAÇÕES INSTITUCIONAIS
José Ailton Ribeiro

SECRETARIA DA HABITAÇÃO E URBANISMO
José Carlos Comitre

SECRETARIA DA JUVENTUDE
Edith Maria Garbognini Di Giorgi

SECRETARIA DO MEIO AMBIENTE
Jussara de Lima Carvalho

SECRETARIA DE NEGÓCIOS JURÍDICOS
Luiz Angelo Verrone Quilici

SECRETARIA DE OBRAS E INFRA-ESTRUTURA URBANA
Renato Carlos Mascarenhas Filho

SECRETARIA DE PARCERIAS
Fernando Oliveira

SECRETARIA DE PLANEJAMENTO E GESTÃO
Valmir de Jesus Rodrigues Almenara

SECRETARIA DE RELAÇÕES DO TRABALHO
Luís Alberto Firmino

SECRETARIA DA SAÚDE
Ademir Hiromu Watanabe

SECRETARIA DA SEGURANÇA COMUNITÁRIA
Roberto Montgomery Soares

SECRETARIA DE TRANSPORTES
Renato Gianolla

EMPRESA DE DESENVOLVIMENTO URBANO E SOCIAL
Renato Gianolla

SERVIÇO AUTÔNOMO DE ÁGUA E ESGOTO
Geraldo de Moura Caiuby

FUNDAÇÃO DA SEGURIDADE SOCIAL DOS SERVIDORES PÚBLICOS MUNICIPAIS DE SOROCABA
Ana Paula Fávero Sakano



CN-SIFPM	MUNICÍPIO DE SOROCABA PREFEITURA MUNICIPAL	CONAM
Relatorio Resumido da Execução Orcamentaria Demonstrativo das Receitas e Despesas com Manutenção e Desenvolvimento do Ensino - MDE Orcamentos Fiscal e da Seguridade Social Periodo de Referencia: JANEIRO a FEVEREIRO 2012 / BIMESTRE: JANEIRO-FEVEREIRO		
RREO - ANEXO X (LDB, art.72)		R\$ 1,00

RECEITAS DO ENSINO

RECEITA RESULTANTE DE IMPOSTOS (caput do art.212 da Constituicao)	Previsao Inicial	Previsao Atualizada (a)	Receitas Realizadas		
			No Bimestre	Ate o Bimestre (b)	% (c) = (b/a) X100
1 - RECEITAS DE IMPOSTOS	382.561.000,00	382.804.619,14	50.877.226,24	50.877.226,24	13,29
1.1- Receita Resultante do Imp.s/ Propr.Predial e Ter.Urbana-IPTU	108.071.000,00	108.071.000,00	8.855.630,17	8.855.630,17	8,19
1.1.1- Imposto sobre a Propriedade Predial e Territorial Urbana - IPTU	85.462.000,00	85.462.000,00	4.168.547,84	4.168.547,84	4,87
1.1.2- Multas, Juros de Mora e Outros Encargos do IPTU	1.310.000,00	1.310.000,00	1.341,28	1.341,28	0,10
1.1.3- Divida Ativa do IPTU	11.624.000,00	11.624.000,00	3.226.938,41	3.226.938,41	27,76
1.1.4- Multas, Juros de Mora e Outros Encargos da Divida Ativa do IPTU	9.675.000,00	9.675.000,00	1.458.802,64	1.458.802,64	15,07
1.1.5- (-) Deducoes da Receita do IPTU					
1.2- Receita Resultante do Imp. s/ Transmissao Inter Vivos - ITBI	50.361.000,00	50.361.000,00	6.239.038,43	6.239.038,43	12,38
1.2.1- Imposto sobre a Transmissao Inter Vivos - ITBI	47.863.000,00	47.863.000,00	6.103.745,85	6.103.745,85	12,75
1.2.2- Multas, Juros de Mora e Outros Encargos do ITBI	746.000,00	746.000,00	86.929,44	86.929,44	11,65
1.2.3- Divida Ativa do ITBI	173.000,00	173.000,00	34.303,33	34.303,33	19,82
1.2.4- Multas, Juros de Mora e Outros Encargos da Divida Ativa do ITBI	1.579.000,00	1.579.000,00	14.059,81	14.059,81	0,89
1.2.5- (-) Deducoes da Receita do ITBI					
1.3- Receita Resultante do Imp. s/ Servicos Qualquer Natureza-ISS	183.252.000,00	183.495.619,14	30.304.901,96	30.304.901,96	16,51
1.3.1- Imposto sobre Servicos de Qualquer Natureza - ISS	179.430.000,00	179.430.000,00	29.372.517,75	29.372.517,75	16,36
1.3.2- Multas, Juros de Mora e Outros Encargos do ISS	2.832.000,00	2.832.000,00	425.553,02	425.553,02	15,02
1.3.3- Divida Ativa do ISS	903.000,00	903.000,00	248.712,05	248.712,05	27,54
1.3.4- Multas, Juros de Mora e Outros Encargos da Divida Ativa do ISS	87.000,00	330.619,14	258.119,14	258.119,14	78,07
1.3.5- (-) Deducoes da Receita do ISS					
1.4- Receita Resultante do Imposto de Renda Retido na Fonte- IRRF	40.877.000,00	40.877.000,00	5.477.655,68	5.477.655,68	13,40
1.4.1- Imposto de Renda Retido na Fonte - IRRF	40.877.000,00	40.877.000,00	5.477.655,68	5.477.655,68	13,40
1.4.2- Multas, Juros de Mora e Outros Encargos do IRRF					
1.4.3- Divida Ativa do IRRF					
1.4.4- Multas, Juros de Mora e Outros Encargos da Divida Ativa do IRRF					
1.4.5- (-) Deducoes da Receita do IRRF					
1.5- Receita Resultante do Imposto Territorial Rural - ITR					
1.5.1- Imposto de Renda Retido na Fonte - ITR					
1.5.2- Multas, Juros de Mora e Outros Encargos do ITR					
1.5.3- Divida Ativa do ITR					
1.5.4- Multas, Juros de Mora e Outros Encargos da Divida Ativa do ITR					
1.5.5- (-) Deducoes da Receita do ITR					
2 - RECEITAS DE TRANSFERENCIAS CONSTITUCIONAIS E LEGAIS	557.385.000,00	557.385.000,00	126.211.214,68	126.211.214,68	22,64
2.1- Cota-Parte FPM	52.600.000,00	52.600.000,00	8.625.156,60	8.625.156,60	16,39
2.1.1- Parcela referente a CF, art.159,I,alinea b	52.600.000,00	52.600.000,00	8.625.156,60	8.625.156,60	16,39
2.1.2- Parcela referente a CF, art.159,I,alinea d					
2.2- Cota-Parte ICMS	405.000.000,00	405.000.000,00	62.459.795,37	62.459.795,37	15,42
2.3- ICMS-Desoneracao - L.C. No.87/1996	2.185.000,00	2.185.000,00	371.636,60	371.636,60	17,00
2.4- Cota-Parte IPI-Exportacao	3.500.000,00	3.500.000,00	419.340,96	419.340,96	11,98
2.5- Cota-Parte ITR	100.000,00	100.000,00	4.132,02	4.132,02	4,13
2.6- Cota-Parte IPVA	94.000.000,00	94.000.000,00	54.331.153,13	54.331.153,13	57,79
2.7- Cota-Parte IOF-Ouro					
3 - TOTAL DA RECEITA IMPOSTOS (1+2)	939.946.000,00	940.189.619,14	177.088.440,92	177.088.440,92	18,83

CN-SIFPM	MUNICÍPIO DE SOROCABA PREFEITURA MUNICIPAL	CONAM
Relatorio Resumido da Execução Orcamentaria Demonstrativo das Receitas e Despesas com Manutenção e Desenvolvimento do Ensino - MDE Orcamentos Fiscal e da Seguridade Social Periodo de Referencia: JANEIRO a FEVEREIRO 2012 / BIMESTRE: JANEIRO-FEVEREIRO		
RREO - ANEXO X (LDB, art.72)		R\$ 1,00

RECEITAS ADICIONAIS PARA FINANCIAMENTO DO ENSINO

RECEITAS ADICIONAIS PARA FINANCIAMENTO DO ENSINO	Previsao Inicial	Previsao Atualizada (a)	Receitas Realizadas		
			No Bimestre	Ate o Bimestre (b)	% (c) = (b/a) X100
4 - RECEITA DA APLIC.FINANC.DE OUTROS RECURSOS DE IMPOSTOS VINC.AO ENSINO	18.536.000,00	18.536.400,00	4.263.461,17	4.263.461,17	23,00
5 - RECEITA DE TRANSFERENCIAS DO FNDE	18.406.000,00	18.406.000,00	4.263.461,13	4.263.461,13	23,16
5.1- Transferencias do Salario-Educacao	130.000,00	130.000,00			
5.2- Outras Transferencias do FNDE		400,00	0,04	0,04	0,01
5.3- Aplicacao Financeira dos Recursos do FNDE	3.800.000,00	3.800.000,00			
6 - RECEITA DE TRANSFERENCIAS DE CONVENIOS	3.800.000,00	3.800.000,00			
6.1- Transferencias de Convenios					
6.2- Aplicacao Financeira dos Recursos de Convenios					
7 - RECEITA DE OPERACOES DE CREDITO	47.904.000,00	48.019.614,43	81.531,49	81.531,49	0,16
8 - OUTRAS RECEITAS PARA FINANCIAMENTO DO ENSINO					
9 - TOTAL DAS RECEITAS ADICIONAIS PARA FINANCIAMENTO DO ENSINO(4+5+6+7+8)	70.240.000,00	70.356.014,43	4.344.992,66	4.344.992,66	6,17

FUNDEB

RECEITAS DO FUNDEB	Previsao Inicial	Previsao Atualizada (a)	Receitas Realizadas		
			No Bimestre	Ate o Bimestre (b)	% (c) = (b/a) X100
10- RECEITAS DESTINADAS AO FUNDEB	-111.477.000,00	-111.477.000,00	-25.242.356,71	-25.242.356,71	22,64
10.1- Cota-Parte FPM Destinada ao FUNDEB (20% de 2.1.1)	-10.520.000,00	-10.520.000,00	-1.725.031,18	-1.725.031,18	16,39
10.2- Cota-Parte ICMS Destinada ao FUNDEB (20% de 2.2)	-81.000.000,00	-81.000.000,00	-12.491.959,07	-12.491.959,07	15,42
10.3- ICMS-Desoneracao Destinada ao FUNDEB (20% de 2.3)	-437.000,00	-437.000,00	-74.327,32	-74.327,32	17,00
10.4- Cota-Parte IPI-Exportacao Destinada ao FUNDEB (20% de 2.4)	-700.000,00	-700.000,00	-83.868,20	-83.868,20	11,98
10.5- Cota-Parte ITR ou ITR Arrec.Destinados ao FUNDEB(20% de 1.5 +2.5)	-20.000,00	-20.000,00	-940,26	-940,26	4,70
10.6- Cota-Parte IPVA Destinada ao FUNDEB (20% de 2.6)	-18.800.000,00	-18.800.000,00	-10.866.230,68	-10.866.230,68	57,79
11- RECEITAS RECEBIDAS DO FUNDEB	141.972.000,00	141.972.000,00	28.274.935,22	28.274.935,22	19,91
11.1- Transferencias de Recursos do FUNDEB	140.000.000,00	140.000.000,00	28.011.189,44	28.011.189,44	20,00
11.2- Complementacao da Uniao ao FUNDEB					
11.3- Receita de Aplicacao Financeira dos Recursos do FUNDEB	1.972.000,00	1.972.000,00	263.745,78	263.745,78	13,37
12- RESULTADO LIQUIDO DAS TRANSFERENCIAS DO FUNDEB (11.1-10)	28.523.000,00	28.523.000,00	2.768.832,73	2.768.832,73	9,70
ACRESCIMO RESULTANTE DAS TRANSFERENCIAS DO FUNDEB					

DESPESAS DO FUNDEB

DESPESAS DO FUNDEB	Dotacao Inicial	Dotacao Atualizada (d)	DESPESAS EXECUTADAS		
			DESPESAS LIQUIDADAS		INSCRITAS EM RESTOS A PAGAR NAO PROCESSADOS (f)
			No Bimestre	Ate o Bimestre (e)	
13- PAGAMENTO DOS PROFISSIONAIS DO MAGISTERIO	*	*	9.797.152,82	9.797.152,82	*
13.1- Com Educacao Infantil	*	*	4.395.237,14	4.395.237,14	*
13.2- Com Ensino Fundamental	*	*	5.401.915,68	5.401.915,68	*
14- OUTRAS DESPESAS	*	*	2.388.479,88	2.388.479,88	*
14.1- Com Educacao Infantil	*	*	860.561,17	860.561,17	*
14.2- Com Ensino Fundamental	*	*	1.527.918,71	1.527.918,71	*
15- TOTAL DAS DESPESAS DO FUNDEB (13+14)	*	*	12.185.632,70	12.185.632,70	*

CN-SIFPM		MUNICIPIO DE SOROCABA PREFEITURA MUNICIPAL Relatorio Resumido da Execucao Orcamentaria Demonstrativo das Receitas e Despesas com Manutencao e Desenvolvimento do Ensino - MDE Orcamentos Fiscal e da Seguridade Social Periodo de Referencia: JANEIRO a FEVEREIRO 2012 / BIMESTRE: JANEIRO-FEVEREIRO					CONAM
RREO - ANEXO X (LDB, art.72)							R\$ 1,00
DEDUÇÕES PARA FINS DE LIMITE DO FUNDEB PARA PAGAMENTO DOS PROFISSIONAIS DO MAGISTERIO							VALOR
16- RESTOS A PAGAR INSCRITOS NO EXERCICIO SEM DISPONIBILIDADE FINANCEIRA DE RECURSOS DO FUNDEB							0,00
17- DESPESAS CUSTEADAS COM O SUPERAVIT FINANCEIRO, DO EXERCICIO ANTERIOR, DO FUNDEB							4.617.682,08
18- TOTAL DAS DEDUÇÕES CONSIDERADAS PARA FINS DE LIMITE DO FUNDEB (16 + 17)							4.617.682,08
19- MINIMO DE 60% DO FUNDEB NA REMUNERACAO DO MAGISTERIO COM EDUCACAO INFANTIL E ENSINO FUNDAMENTAL 1. ((13-18) / 11) X 100%							34,64 %
CONTROLE DA UTILIZACAO DE RECURSOS NO EXERCICIO SUBSEQUENTE							VALOR
20- RECURSOS RECEBIDOS DO FUNDEB EM 2011 QUE NAO FORAM UTILIZADOS							4.617.682,08
21- DESPESAS CUSTEADAS COM O SALDO DO ITEM 20 ATE O 1o. TRIMESTRE DE 2012							4.617.682,08
MANUTENCAO E DESENVOLVIMENTO DO ENSINO - DESPESAS CUSTEADAS COM A RECEITA RESULTANTE DE IMPOSTOS E RECURSOS DO FUNDEB							
RECEITAS COM ACOES TÍPICAS DE MDE		Previsao Inicial	Previsao Atualizada	Receitas Realizadas			
			(a)	No Bimestre	Ate o Bimestre	(c) = (b/a) X100	
22- IMPOSTOS E TRANSFERENCIAS DESTINADAS A MDE (25% de 3)		234.986.500,00	235.047.404,78	44.272.110,23	44.272.110,23	18,83	
DESPESAS COM ACOES TÍPICAS DE MDE		Dotacao Inicial	Dotacao Atualizada	DESPESAS EXECUTADAS			
			(d)	DESPESAS LIQUIDADAS		INSCRITAS EM RESTOS A PAGAR NAO PROCESSADOS (f)	% (g) = ((e+f)/d) X100
				No Bimestre	Ate o Bimestre (e)		
23- EDUCACAO INFANTIL		*	*	9.656.278,97	9.656.278,97		*
23.1- Despesas Custeadas com Recursos do FUNDEB		*	*	5.255.798,31	5.255.798,31		*
23.2- Despesas Custeadas com Outros Recursos de Impostos		*	*	4.400.480,66	4.400.480,66		*
24- ENSINO FUNDAMENTAL		*	*	14.047.258,43	14.047.258,43		*
24.1- Despesas Custeadas com Recursos do FUNDEB		*	*	6.929.834,39	6.929.834,39		*
24.2- Despesas Custeadas com Outros Recursos de Impostos		*	*	7.117.424,04	7.117.424,04		*
25- ENSINO MEDIO		*	*				*
26- ENSINO SUPERIOR		*	*				*
27- ENSINO PROFISSIONAL NAO INTEGRADO AO ENSINO REGULAR		*	*				*
28- OUTRAS		*	*				*
29- TOTAL DESPESAS COM ACOES TÍPICAS DE MDE (23+24+25+26+27+28)		*	*	23.703.537,40	23.703.537,40		*
DEDUÇÕES CONSIDERADAS PARA FINS DE LIMITE CONSTITUCIONAL							VALOR
30- RESULTADO LIQUIDO DAS TRANSFERENCIAS DO FUNDEB = (12)							2.768.832,73
31- DESPESAS CUSTEADAS COM A COMPLEMENTACAO DO FUNDEB NO EXERCICIO							
32- RECEITA DE APLICACAO FINANCEIRA DOS RECURSOS DO FUNDEB ATE O BIMESTRE = (50.h)							263.745,78
33- DESPESAS CUSTEADAS COM O SUPERAVIT FINANCEIRO, DO EXERCICIO ANTERIOR, DO FUNDEB							4.617.682,08
34- DESPESAS CUSTEADAS COM O SUPERAVIT FINANCEIRO, DO EXERCICIO ANTERIOR, DE OUTROS RECURSOS DE IMPOSTOS							0,00
35- RESTOS A PAGAR INSCRITOS NO EXERC. SEM DISPONIBILIDADE FINANCEIRA DE RECURSOS DE IMPOSTOS VINCULADOS AO ENSINO 4.							0,00
36- CANCELAMENTO, NO EXERCICIO, DE RESTOS A PAGAR INSCRITOS COM DISPONIBILIDADE FINANCEIRA DE RECURSOS DE IMPOSTOS VINCULADOS AO ENSINO = (46.g)							21.220,27
37- TOTAL DAS DEDUÇÕES CONSIDERADAS PARA FINS DE LIMITE CONSTITUCIONAL (30+31+32+33+34+35+36)							7.671.480,86
38- TOTAL DAS DESPESAS PARA FINS DE LIMITE ((23+24) - (37))							16.032.056,54
39- MINIMO DE 25% DAS RECEITAS RESULTANTES DE IMPOSTOS EM MDE 5. [(38)/(3)] X 100%							9,05 %

CN-SIFPM		MUNICIPIO DE SOROCABA PREFEITURA MUNICIPAL Relatorio Resumido da Execucao Orcamentaria Demonstrativo das Receitas e Despesas com Manutencao e Desenvolvimento do Ensino - MDE Orcamentos Fiscal e da Seguridade Social Periodo de Referencia: JANEIRO a FEVEREIRO 2012 / BIMESTRE: JANEIRO-FEVEREIRO					CONAM
RREO - ANEXO X (LDB, art.72)							R\$ 1,00
OUTRAS INFORMACOES PARA CONTROLE							
OUTRAS DESPESAS CUSTEADAS COM RECEITAS ADICIONAIS PARA FINANCIAMENTO DO ENSINO		Dotacao Inicial	Dotacao Atualizada	DESPESAS EXECUTADAS			
			(d)	DESPESAS LIQUIDADAS		INSCRITAS EM RESTOS A PAGAR NAO PROCESSADOS (f)	% (g) = ((e+f)/d) X100
				No Bimestre	Ate o Bimestre (e)		
40- DESPESAS CUSTEADAS COM A APLICACAO FINANCEIRA DE OUTROS RECURSOS DE IMPOSTOS VINCULADO AO ENSINO.		*	*				*
41- DESPESAS CUSTEADAS COM A CONTRIB.SOCIAL DO SALARIO-EDUCACAO		*	*				*
42- DESPESAS CUSTEADAS COM OPERACOES DE CREDITO		*	*				*
43- DESPESAS CUSTEADAS COM OUTRAS RECEITAS P/ FINANC. DO ENSINO		*	*	851.856,41	851.856,41		*
44- TOTAL DAS OUTRAS DESPESAS CUSTEADAS COM RECEITAS ADICIONAIS PARA FINANCIAMENTO DO ENSINO (40+41+42+43)		*	*	851.856,41	851.856,41		*
45- TOTAL GERAL DAS DESPESAS COM MDE (29+44)		*	*	24.555.393,81	24.555.393,81		*
RESTOS A PAGAR INSCRITOS COM DISPONIBILIDADE FINANCEIRA DE RECURSOS DE IMPOSTOS VINCULADOS AO ENSINO				Saldo ate o Bimestre		Cancelado em 2012 (g)	
46- RESTOS A PAGAR DE DESPESAS COM MDE				6.206.563,59		21.220,27	
FLUXO FINANCEIRO DOS RECURSOS				VALOR FUNDEB (h)		VALOR FUNDEF	
47- SALDO FINANCEIRO EM 31 DE DEZEMBRO DE 2011				7.285.001,31		0,00	
48- (+) INGRESSO DE RECURSOS ATE O BIMESTRE				28.011.189,44		0,00	
49- (-) PAGAMENTOS EFETUADOS ATE O BIMESTRE				14.792.934,65		0,00	
50- (+) RECEITA DE APLICACAO FINANCEIRA DOS RECURSOS ATE O BIMESTRE				263.745,78		0,00	
51- (=) SALDO FINANCEIRO NO EXERCICIO ATUAL				20.767.001,88		0,00	

NOTAS:

(*) Valores nao informados considerando que na Lei Orcamentaria, a discriminacao da despesa, quanto a sua natureza, foi elaborada por categoria economica, grupo de natureza de despesa e modalidade de aplicacao, nos termos do artigo 6o. da Portaria Interministerial STN/SOF No. 163/2001 e alteracoes posteriores.

- Limites mínimos anuais a serem cumpridos no encerramento do exercicio.
- Art. 21, par. 2o, Lei 11.494/2007: Ate 5% dos recursos recebidos a conta dos Fundos, inclusive relativos a complementacao da Uniao recebidos nos termos do par. 1o, artigo 6 desta Lei, poderao ser utilizados no 1o. trimestre do exercicio imediatamente subsequente, mediante abertura de credito adicional.
- Caput do artigo 212 da CF/1988.
- Os valores referentes a parcela dos Restos a Pagar inscritos sem disponibilidade financeira vinculada a educacao deverao ser informados somente no RREO do ultimo bimestre do exercicio.
- Limites mínimos anuais a serem cumpridos no encerramento do exercicio, no ambito de atuacao prioritaria, conforme LDB, art. 11, V.

SECRETARIA DE FINANÇAS
ÁREA DE ADMINISTRAÇÃO TRIBUTÁRIA

EDITAL 24/2012

A Prefeitura de Sorocaba, nos termos do Artigo 2º., Parágrafo 1º., da Lei 5.809, de 16 de novembro de 1998, por este Edital notifica os contribuintes do Imposto Sobre Propriedade Predial e Territorial Urbana e Taxas de exercício de 2012, dos respectivos avisos de lançamento (carnês) abaixo relacionados, em função de sua devolução pelos Correios (agente responsável pela entrega), mantendo-se, para todos os efeitos, as datas de vencimento originais:

PROPR./COMPROMISSÁRIO	DOCTO ENDEREÇO	MOTIVO DEVOL.
A HIDRAULICA COM.DE MAT.PI/CONS.LTDA	041448 AV CECILIA MEIRELLES,	Mudou-se
ABEL VIEIRA DOS SANTOS E OUTRO(S)	147172 AV EDWARD FRU-FRU MARCIANO DA SILVA,900	Não existe o nº indicado
ADALBERTO LIPPI	238312 R. FRANCISCO FREDERICO ALVERS,	Outros
ADALMIRO FERNANDES E OUTRO(S)	216801 R. SERRA DA ESTRELA,215	Não existe o nº indicado
ADEMIER SERRA CARRASCO	238702 R. SEVILHA,263	Outros
ADHEMAR D VICENTINI CIA LTDA	136441 R. GEREMIAS MIGLIORINI,61	Não existe o nº indicado
ADILSON MARQUES CALDEIRA	076431 R. LUIZ VASQUES RUBINHO,	Mudou-se
ADRIANO STEFANINI	196813 R. LUIZ FERREIRA BRASIL FILHO,	Mudou-se
AGNALDO RODRIGUES DE PAULA	098678 R. ANTONIO VILLEGA,520	Não existe o nº indicado
ALAIRTON PEREIRA DOS SANTOS	234274 R. SIZINA LEITE,	Outros
ALCEBIANES ALVARENGA DA SILVA	123036 R. ELIAS ABUD DIB,511	Não existe o nº indicado
ALCEU PEDON	217067 R. ESIDRO SANCHES,	Não existe o nº indicado
ALCEU PEDON	217068 R. ESIDRO SANCHES,600	Não existe o nº indicado
ALCEU RODRIGUES DA SILVEIRA	143475 R. GOLDEN PARK RESIDENCE JD R/36,	Mudou-se
ALCINDO CUENCAS RODRIGUES	080704 R. ELISABETH SAYDEL FOGACA,258	Mudou-se
ALEX SANDRO DE LIMA MENEZES	179510 R. VALDEMAR ITAIDIO SCATOLA,20	Não existe o nº indicado
ALEXANDRE BRANDAO VINHOLES	219070 R. MIGUEL PRADO,134	Outros
ALEXANDRE CASTRO LEITE	047152 R. HUMAITA,140	Mudou-se
ALEXANDRE LOPES GOMES	087958 R. PROF ORLANDO BASTOS-DR,579	Endereço Insuficiente
ALIBRANDO TARDELLI SOBRINHO	091013 R. MARIA MORON MORAD,88	Endereço Insuficiente
ALICE HELENA DE ALMEIDA SILVA	196865 R. DIOGO PERES MARTINS,	Mudou-se
ALICE MERCEDES DOS SANTOS	238592 AV DAS CAMELIAS,320	Outros
ALINE LISBOA	136121 R. CARLOS RENGER,216	Não existe o nº indicado
ALINE REGINA DOS SANTOS E OUTRO(S)	239958 R. JOAO CAMARGO,	Endereço Insuficiente
AMADEU FERREIRA DA SILVA	219204 ET DO BATAGLIN,	Outros
AMADEU FERREIRA DA SILVA	219205 ET DO BATAGLIN,	Outros
AMADEU FERREIRA DA SILVA	219206 ET DO BATAGLIN,	Outros
AMELIA ARGENTO ROCHA	219057 AV BANDEIRANTES,284	Outros
ANA CRISTINA MINCHIO	216676 AL DOS IBISCOS,	Não existe o nº indicado
ANA FLORA DE LIMA	218126 R. AMERICO PIMENTA VAZ GUIMARAES,455	Não existe o nº indicado
ANA LUCIA GENARO	101350 R. DR AMERICO FIGUEIREDO,2409	Não existe o nº indicado
ANDERSON ALVES RODRIGUES	203773 R. JOAO RIBEIRO DE BARROS,1050	Desconhecido
ANDERSON FERNANDES DE SA	233974 R. OSWALDO NARDI,	Não existe o nº indicado
ANDERSON SERPA MAGALHAES E OUTRO(S)	196860 R. LUIZ MEISE,	Mudou-se
ANDERSON ZARA	202629 R. FRANCISCO ALVES DE FARIA,	Não existe o nº indicado
ANDRE CHIERICHETTI	218602 R. JOAO ANDRADE DE BARROS,147	Não existe o nº indicado
ANDRE DIAS GALAN	077637 R. EULALINA ROSA DE JESUS RAGUSO,185	Mudou-se
ANDRE LUIZ MOTA DA COSTA E OUTRO(S)	198703 R. ANTONIO REGIS NARDI TORRES,	Mudou-se
ANDRE LUIZ MOTA DA COSTA E OUTRO(S)	198702 R. ELIO RABANO SANCHES,357	Mudou-se

PROPR./COMPROMISSÁRIO	DOCTO ENDEREÇO	MOTIVO DEVOL.
ANDREA APARECIDA DA SILVA	215947 AL ACACIA IMPERIAL,	Não existe o nº indicado
ANELICE XAVIER DA COSTA	098733 R. JOSE GUTIERREZ,	Não existe o nº indicado
ANEZIA DA LUZ CAMARGO	089183 R. OLIVAL WEY PIRES DO AMARAL,	Não existe o nº indicado
ANGELA PACHECO	206961 R. JULIO DURSCKI,113	Mudou-se
ANTONIA AP. PEREIRA DA SILVA	098490 R. ALEXANDRE DIAS BATISTA,216	Não existe o nº indicado
ANTONIO BOAVENTURA	219991 PASSA TRES BAIRRO,	Outros
ANTONIO C. DOS SANTOS E SUA MULHER	104926 AL PROF MARIO DE ALMEIDA,559	Não existe o nº indicado
ANTONIO CARDOSO	218049 R. AMERICO PIMENTA VAZ GUIMARAES,85	Não existe o nº indicado
ANTONIO CARLOS DE QUEIROZ	238755 R. VIRGINIA MASSONI DE LARA,	Outros
ANTONIO CARLOS FORIONI	206422 R. CESAR AUGUSTO COELHO DE OLIVEIRA,	Endereço Insuficiente
ANTONIO CARLOS G DAS NEVES	232721 R. BENTO SAO PQ R/096,	Mudou-se
ANTONIO DONIZETE DE SOUZA	067279 R. PABLO GOMES MATIELLI,316	Mudou-se
ANTONIO ESCOBAAR RUIZ	218844 AV BANDEIRANTES,697	Não existe o nº indicado
ANTONIO FERREIRA DE LIMA	089178 R. JOSEPHINA BELINI,227	Não existe o nº indicado
ANTONIO MARCOS DE LIMA CABRERA E O	099280 R. MARIA JOANNA PINTO,	Mudou-se
ANTONIO MARCOS FRANCISCO DE SOUZA	137481 R. BENTO SAO PQ R/087,	Desconhecido
ANTONIO MARCOS FRANCISCO DE SOUZA	137482 R. BENTO SAO PQ R/089,	Desconhecido
ANTONIO MAUA NETO E OUTRO(S)	050120 R. SETE DE SETEMBRO,792	Não existe o nº indicado
ANTONIO MORRO E OUTRO(S)	042399 R. CEL BENEDITO PIRES,27	Mudou-se
ANTONIO PAULO SPECCHI	031170 AV BANDEIRANTES,	Outros
ANTONIO PEREIRA PINTO E OUTRO(S)	136244 R. JAIR VIEIRA,100	Não existe o nº indicado
ANTONIO VICENTE CARDOSO E OUTRO(S)	080074 AV STA CRUZ,1648	Não existe o nº indicado
ANTONIO ZALLOCCO NETO E OUTRO(S)	100624 AL DAS MARGARIDAS,115	Desconhecido
APARECIDA ALVES DA SILVA	225671 R. BENTO SAO PQ R/087,	Endereço Insuficiente
APARECIDA DE PAULA SILVA	122958 R. ANUNCIADA ANTONIA DE CARVALHO,16	Não existe o nº indicado
APARECIDO ALVES	233224 R. LEHUND (LINEU) GALLEPE SAKER,	Não existe o nº indicado
APARECIDO MIRANDA	135879 R. SEBASTIANA DE JESUS,102	Não existe o nº indicado
ARACATI CONSTRUÇOES E EMP. TUR. LTD	239725 R. CAP AUGUSTO FRANCO,83	Outros
ARAILSON DE JESUS PROENÇA	136009 R. SILVIO KLINGUELFUS,17	Não existe o nº indicado
ARLINDO BADDINI	119222 R. CASTANHO TAQUES,58	Não existe o nº indicado
ARLINDO GONCALVES	219458 AV JOSE SARTI,12	Outros
ARMANDO KLAYTON DOS SANTOS	202709 R. NILTON GIMENEZ SEGAMARCHI,	Não existe o nº indicado
ARNALDO AGOSTINHO	230054 R. MYRNA BARBOSA RASZL,	Não existe o nº indicado
ARNOUD JOSE GOMES	134524 R. JOSE MUCHON,250	Não existe o nº indicado
ARTEAGA OLIVEIRA DA SILVA E OUTRO(S)	239922 R. ROSA CASTILHEIRO AMBROZINI,	Outros
ARY MIGLIORINI	219071 R. BATISTA CEPELOS,270	Outros
ASPASIA GONCALVES F. PINTO	003757 R. CEL BENEDITO PIRES,27	Mudou-se
ASSOC.BENEF. "CANTINHO DA CARIDADE"	097489 R. PEDRO MOREIRA CESAR,	Mudou-se
ATHAULPHO LUIZ OTTONI E OUTRO(S)	031236 R. OTTILIA WEY PEREIRA,	Mudou-se
AVELINO MENEZ DE SOUSA FILHO	091158 R. DR AMERICO FIGUEIREDO,5554	Não existe o nº indicado
BEATRIZ BORGES	098456 R. MANOELA FERREIRA DE ASSIS,427	Não existe o nº indicado
BENEDITO AFONSO DE ABREU	165945 R. JUAREZ FERREIRA,453	Não existe o nº indicado
BENEDITO CARLOS DE ABREU	218783 R. NICOLA GATTONE,215	Não existe o nº indicado
BENEDITO MARTINS DA SILVA	165863 R. MENALDO C DA SILVA RODRIGUES 688	Não existe o nº indicado
BKO SPE I EMPREEND. IMOB. LTDA	226572 R. STA MARIA,221	Mudou-se
BRUNA PERES FERRARI E OUTRO(S)	070794 R. JOAO FERREIRA DA SILVA,360	Mudou-se
BRUNA PERES FERRARI E OUTRO(S)	070793 R. JOAO FERREIRA DA SILVA,312	Mudou-se
BRUNO DA COSTA COUTO	227611 AL ACACIA IMPERIAL,	Outros
CAFE NOVO SABOR IND. E COM. LTDA	238714 R. BRUNO BIAGIONI,800	Outros
CAFE NOVO SABOR IND. E COM. LTDA	238715 R. BRUNO BIAGIONI,810	Outros
CAMILLE CABRAL LIGUORI	233170 R. HENRIQUE EMILIO COLO,	Mudou-se
CARLA SILVA GAMA	046980 R. LUIZ FORNAZIERO,	Endereço Insuficiente

PROPR./COMPROMISSÁRIO	DOCTO ENDEREÇO	MOTIVO DEVOL.
CARLOS ALBERTO DA SILVA E OUTRO(S)	213152 R. EDUARDO ROMERA BONILLA,	Desconhecido
CARLOS ALBERTO DE MORAES E OUTRO(S)	129168 R. GILSON CASTILHO E SILVA,119	Desconhecido
CARLOS ALBERTO FERREIRA	218459 R. JOSE ORTEGA LOPES,80	Não existe o nº indicado
CARLOS APARECIDO DE JESUS	213230 AL SETE COPAS,	Não existe o nº indicado
CARLOS HUMBERTO BARROS	233525 R. JOAQUIM DE MADUREIRA,	Desconhecido
CARLOS JOSE LOPES LAGO	098585 R. JOSE PAES DA MOTTA,208	Não existe o nº indicado
CARLOS ROBERTO ACOSTA DE SOUZA	135763 R. GLORIA DAS GRACAS MONTEIRO SOARES,	Não existe o nº indicado
CARLOS ROBERTO BARBOZA E OUTRO(S)	104791 R. MOGI GUACU,114	Não existe o nº indicado
CARLOS ROBERTO DE OLIVEIRA	220105 ET DA QUERENCIA,	Outros
CARLOS ROBERTO DE OLIVEIRA	220106 ET DA QUERENCIA,	Outros
CARLOS ROBERTO DOS SANTOS	120053 R. FRANCISCO DE ASSIS TORRES,	Não existe o nº indicado
CARLOS ROBERTO PEREIRA DE MATOS	218600 R. JOAO ANDRADE DE BARROS,116	Não existe o nº indicado
CARMOSINA RODRIGUES DA CUNHA	216892 R. CIEIRA,	Não existe o nº indicado
CAUE RIBEIRO LEMES DA SILVA	198417 R. ALVARO CANHADA,88	Não existe o nº indicado
CELIA APARECIDA GIMENES	037241 R. SAO BENTO,32	Outros
CELIO AUGUSTO VIDEIRA	217341 R. MESSIAS LEITE,	Não existe o nº indicado
CELSO OLIVEIRA	135734 R. JANETE SANCHES MOLINA FORAMIGLIO,63	Não existe o nº indicado
CENTER AUTOMOTIVO SOROSALTO LTDA	079897 RD JOAO LEME DOS SANTOS,1845	Mudou-se
CESAR ALEXANDRE DOS SANJOS SOUSA	217827 R. ALBERTO CANAVEZZI,	Não existe o nº indicado
CESAR DAVI MANETTA E OUTRO(S)	219072 R. BRIG TOBIAS,515	Outros
CESP COMPANHIA ENERGETI DE S P	219073 DISTRITO BRIGADEIRO TOBIAS,	Outros
CICERO BEZERRA DA SILVA E OUTRO(S)	109192 R. ISIS DE CAMARGO BARROS MARTINS,372	Não existe o nº indicado
CICERO GUERALTE	109296 R. ABNER PACHECO,93	Não existe o nº indicado
CLARICE GARCIA GONCALVES	238500 R. IZABEL MARIA RODRIGUES,33	Mudou-se
CLARICE POLIS NUNES	218211 R. PEDRO NATIVIDADE DA SILVA,143	Não existe o nº indicado
CLAUDINEI ALARCON	129176 R. DILERMANDO VIEIRA BORGES,	Desconhecido
CLAUDINEI CORREA ALVES	080078 AV STA CRUZ,1720	Não existe o nº indicado
CLAUDINEI PAULO DE OLIVEIRA	122991 R. JOSE IBRAHIM SAKER,	Não existe o nº indicado
CLAUDIO AFFONSO	087168 AL ACACIA IMPERIAL,	Endereço Insuficiente
CLAUDIO APARECIDO SANTOS	187966 R. ISLANDIA,	Mudou-se
CLAUDIO DE OLIVEIRA FREITAS	219081 R. NICOLAU JOSE TREVISAN,	Outros
CLAUDIO ROBERTO MEIRINHO NUNES E O	217560 R. ZACARIAS DOS SANTOS,146	Não existe o nº indicado
CLELIO DE MORAES E OUTRO(S)	235029 R. HILDA DE MORAES PINTO,84	Desconhecido
CLEUSA DA SILVA	218187 R. ANDRE VARGAS RODRIGUES,260	Não existe o nº indicado
CLEUSA RODRIGUES	135751 R. GLORIA DAS GRACAS MONTEIRO SOARES,216	Não existe o nº indicado
CONSTANTINO JOSE DOS SANTOS	110007 R. MORIZA SEABRA,143	Não existe o nº indicado
CONSTRUTORA SERGIO CARDOSO LTDA	240234 AV CDOR PEREIRA INACIO,835	Mudou-se
CONTRACTOR EMPREEND. E CONSTR LTD	228770 R. ADALBERTO PANZAN,400	Mudou-se
CONTRACTOR EMPREEND. E CONSTR LTD	228771 R. ADALBERTO PANZAN,400	Mudou-se
CONTRACTOR EMPREEND. E CONSTR LTD	228772 R. ADALBERTO PANZAN,400	Mudou-se
CONTRACTOR EMPREEND. E CONSTR LTD	228767 R. ADALBERTO PANZAN,400	Mudou-se
CONTRACTOR EMPREEND. E CONSTR LTD	228768 R. ADALBERTO PANZAN,400	Mudou-se
CONTRACTOR EMPREEND. E CONSTR LTD	228769 R. ADALBERTO PANZAN,400	Mudou-se
CREONE PEREIRA DA SILVA	229761 R. BENTO SAO PQ R/085,	Mudou-se
DANIEL CARLOS DE ALMEIDA	168661 R. WASHINGTON PENZA,736	Não existe o nº indicado
DANIELI APARECIDA ESTEVES FIGUEIRED	120059 R. JOAQUIM DE CARVALHO GIL,	Mudou-se
DANILO HENRIQUE ZANUTTO	104579 R. LUIZ MAHUAD,440	Mudou-se
DANILO SAICALI	199482 RD RAPOSO TAVARES,	Desconhecido
DANN EMPREENDIMENTOS IMOB LTDA	228052 R. MARIA DE LOURDES VAZ DE A MONTEIRO,44	Outros
DARCI CALIMAN	203989 R. ALEMANHA,209	Mudou-se
DARCI DOS SANTOS BARBOSA	098402 R. MANOELA FERREIRA DE ASSIS,	Não existe o nº indicado
DARCI ERNANDES DE SOUZA E OUTRO(S)	000002 TV GENEBRA ET TRAV/01,80	Outros

PROPR./COMPROMISSÁRIO	DOCTO ENDEREÇO	MOTIVO DEVOL.
DAURA ROSA NOGUEIRA PEREIRA	220103 ET DA QUERENCIA,	Outros
DAVI MUNIZ DOS SANTOS E OUTRO(S)	003564 R. ROQUE NUNES,248	Mudou-se
DAVID LEITE BOLINA	218842 AV BANDEIRANTES,	Não existe o nº indicado
DECIO ROMAO	220460 R. SAO JOAO,161	Não existe o nº indicado
DELICINA SIMOES	168385 R. ORDALIA ALBINO ROSEIRO,572	Não existe o nº indicado
DELMIRO ALVES DE OLIVEIRA E OUTRO(S)	229780 R. BENEDITO DE OLIVEIRA LOUSADA,	Desconhecido
DENISE DIAS GAVIOLI	198311 R. APARICIO DE SOUZA,178	Não existe o nº indicado
DEOMAR RODRIGUES DA SILVA FILHO	227799 ESPERANCA/JD,	Desconhecido
DERMIVAL SILVA DE OLIVEIRA	202899 R. JOAO FERNANDES GUIMARAES,30	Não existe o nº indicado
DINA DE FREITAS MIRANDA	147940 R. ANTONIO PIANTORE,163	Não existe o nº indicado
DINA MARIA CAITANO	101050 R. DR AMERICO FIGUEIREDO,5855	Não existe o nº indicado
DIONISIO PEREIRA PINTO	123054 R. ISRAEL LOPES,57	Não existe o nº indicado
DIRCEU COSTA BRAGA	194618 R. RAFAEL HIDEO SUGUI,323	Mudou-se
DIVALDO ANTONIO DE OLIVEIRA	098544 R. LEONIDAS BENEDITO ANTUNES,174	Não existe o nº indicado
DIVINO REGINO	217453 R. JUVENAL DE PAULA SOUZA,207	Não existe o nº indicado
DJALMA DE PROENÇA	168686 R. WASHINGTON PENZA,814	Não existe o nº indicado
DOMALANI PARTICIPAÇÕES E SERVIÇOS LTDA.	202133 R. TEREZINHA DE OLIVEIRA MARTINS,	Mudou-se
DORALICE PIVOVAR	109155 R. WALDOMIRO DE ALMEIDA BARROS,323	Não existe o nº indicado
DORCAS VASSAO CARNEIRO	110009 R. MORIZA SEABRA,135	Não existe o nº indicado
DORIVAL GOMES	016963 R. JOSE DE OLIVEIRA,343	Não existe o nº indicado
DORIVAL LARA	206887 R. JERONIMO DA VEIGA,	Mudou-se
DUSDEDITO FERREIRA DOS SANTOS E OU	109357 R. CLARA GOLDMAN,30	Não existe o nº indicado
EDIELHO SABINO DA SILVA	135727 R. GLORIA DAS GRACAS MONTEIRO SOARES,137	Não existe o nº indicado
EDEILEUZA VIEIRA DE V. FRAGOSO E OUT	198413 R. MARCELO ROMERA BICUDO,	Não existe o nº indicado
EDMILSON DIAS DA SILVA	218576 R. CATARINA APARECIDA DA SILVA CAMARGO,	Não existe o nº indicado
EDIVINA DE OLIVEIRA	220605 R. SAO PEDRO,63	Não existe o nº indicado
EDNILSON FRANCISCO VIEIRA	101201 R. DR AMERICO FIGUEIREDO,	Não existe o nº indicado
EDSON DE ALMEIDA	123001 R. ELIAS ABUD DIB,144	Não existe o nº indicado
EDSON GARCIA E OUTRO(S)	210495 R. MARCOS LUIS DA SILVA,11	Mudou-se
EDSON MARINHO OGAWA	098371 R. THALES DE TATE,62	Endereço Insuficiente
EDSON MARINHO PEREIRA	134328 R. HENRIQUE CARRARA AMARAL ROGICK,419	Não existe o nº indicado
EDSON MOREIRA	091045 R. DR AMERICO FIGUEIREDO,2971	Não existe o nº indicado
EDUARDO AFONSO MAGALDI ALVES	119718 R. GOLDEN PARK RESIDENCE II JD R/06,	Mudou-se
EDUARDO DE PAULA D'AMARO	109863 R. LUIZ ANTONIO PEREIRA,15	Mudou-se
EDUARDO MARTINS DO PRADO	220107 ET DA GRUTA,	Outros
EDVALDO DA SILVA OLIVEIRA	098427 R. MANOELA FERREIRA DE ASSIS,246	Não existe o nº indicado
ELBER LANDRIN DA SILVA	215925 R. CAMPOS DO CONDE II JD R/23,	Não existe o nº indicado
ELECY PEREIRA DA SILVA	218239 R. CLARA BAUGARTE EICHENBERG,46	Não existe o nº indicado
ELECY PEREIRA DA SILVA	218238 AV PIRELLI,361	Não existe o nº indicado
ELENICE CUNHA	217847 R. ANTONIO MAXIMO,	Endereço Insuficiente
ELI MARIA LIMA	072942 R. DR NOGUEIRA MARTINS,426	Mudou-se
ELIANA APARECIDA SLADEK	218785 R. TARCIZO CARLOS LEITE,	Não existe o nº indicado
ELIANE CRISTINA SALATIEL SPANHOL	232315 R. PASCHOAL ALFREDO SORANZ,	Mudou-se
ELIAS JULIO COELHO	216858 AV PARANA,2843	Não existe o nº indicado
ELIAS JULIO COELHO	215957 AV PARANA,2865	Não existe o nº indicado
ELIAS RIOS DE SOUZA	136360 R. ADELAIDE LIMA MARCELLO,	Não existe o nº indicado
ELIAS ROSA MATOS	135804 R. GLORIA DAS GRACAS MONTEIRO SOARES,508	Não existe o nº indicado
ELIEZER GONCALVES DE OLIVEIRA	123537 R. DARCY LANDULFO,709	Mudou-se
ELIO CORREA	220598 R. JOSE PRIMO,247	Não existe o nº indicado
ELIZABETT RIBEIRO DA SILVA E OUTRO(S)	239931 R. FIORAVANTE SAJO,	Mudou-se
ELYDIA DUARTE SCATIMBURGO	058190 R. VOL SOROCABA,244	Mudou-se
ELYDIA DUARTE SCATIMBURGO	058184 R. PRFA ZELIA DULCE DE CAMPOS MAIA,428	Mudou-se

PROPR./COMPROMISSÁRIO	DOCTO ENDEREÇO	MOTIVO DEVL.
EMERSON HENRIQUE DE AZEVEDO	104549 R. ANTONIO SOARES LEITAO,	Não existe o nº indicado
EMERSON PEREIRA GUSMAO	003563 R. FAUSTO RODRIGUES DE OLIVEIRA,106	Mudou-se
EMILIO DOMINGOS DA COSTA	220710 AV ENCARNACAO,	Não existe o nº indicado
EMILIO DOMINGOS DA COSTA	220711 AV ENCARNACAO,79	Não existe o nº indicado
EMILIO DOS SANTOS E OUTRO(S)	239928 R. JOSE MARIA PALMA,	Outros
EMILIO MIKIO MINE E OUTRO(S)	194258 R. SEVERO PEREIRA,287	Mudou-se
ENGENHARIA COSTA & HIROTA LTDA	060458 AV PRFA IZORAIDA MARQUES PERES,193	Mudou-se
EPITACIO F DE SALES	110079 R. ANTONIO MONTORO FUENTES,49	Não existe o nº indicado
ERIC BERLOTTI	076213 R. SELMA SCHIMMELPFENG ALVES LIMA,	Mudou-se
ERIKA TAMI KIDO NARITA	194022 R. CLAUDIA APARECIDA MARTINS,	Mudou-se
ERIKA TAMI KIDO NARITA	194023 R. CLAUDIA APARECIDA MARTINS,	Mudou-se
ERIKA TMI KIDO NARITA	194021 R. JOSE TOMAZ FILHO,	Mudou-se
ERIVANDA ALVES DA SILVA	087990 R. MOACIR JULIANI,307	Endereço Insuficiente
ERNANI LIGNORI	233168 R. LUIZA MAS,	Mudou-se
ERNANI LIGNORI	233169 R. LUIZA MAS,	Mudou-se
ERNESTO PRESTES	205735 R. VASCO DA GAMA,	Endereço Insuficiente
ESPACO PROJETOS E CONSTRUCOES LTD	203236 R. SERGIPE,248	Mudou-se
ESTRUTURAL URBANISMO LIMITADA	203772 R. JOAO RIBEIRO DE BARROS,1050	Desconhecido
EUCLIDES CORTEZ E OUTRO(S)	126042 AV IPANEMA,3331	Não existe o nº indicado
EUCLIDES GRACILIANO DE SOUZA	186811 AV DR ULYSSES GUIMARAES,1430	Mudou-se
EUGENIO DE ALMEIDA FILHO	133347 R. ALPHEU CASTRO SANTOS,731	Não existe o nº indicado
EXTREMA EMPREEND. IMOBILIARIOS LTDA	226574 R. ZULMIRA GARCIA DOS REIS,	Mudou-se
EXTREMA EMPREEND. IMOBILIARIOS LTDA	226575 R. ZULMIRA GARCIA DOS REIS,	Mudou-se
EXTREMA EMPREEND. IMOBILIARIOS LTDA	226573 R. PROF GERALDO E. S. FOGACA DE ALMEIDA,	Mudou-se
EXTREMA-EMPR. IMOBIL.LTDA E OUTRO(S)	226756 R. AMELIA ORSI MORANDIM,	Mudou-se
EXTREMA-EMPR. IMOBIL.LTDA E OUTRO(S)	226796 R. AMELIA ORSI MORANDIM,	Mudou-se
EXTREMA-EMPR. IMOBIL.LTDA E OUTRO(S)	226801 R. AMELIA ORSI MORANDIM,	Mudou-se
EXTREMA-EMPR. IMOBIL.LTDA E OUTRO(S)	226802 R. AMELIA ORSI MORANDIM,	Mudou-se
EXTREMA-EMPR. IMOBIL.LTDA E OUTRO(S)	226804 R. AMELIA ORSI MORANDIM,	Mudou-se
EXTREMA-EMPR. IMOBIL.LTDA E OUTRO(S)	226805 R. AMELIA ORSI MORANDIM,	Mudou-se
EXTREMA-EMPR. IMOBIL.LTDA E OUTRO(S)	226807 R. AMELIA ORSI MORANDIM,	Mudou-se
EXTREMA-EMPR. IMOBIL.LTDA E OUTRO(S)	226809 R. DACHA SOROCABA JD R/04,	Mudou-se
EXTREMA-EMPR. IMOBIL.LTDA E OUTRO(S)	226792 R. DACHA SOROCABA JD R/06,	Mudou-se
EXTREMA-EMPR. IMOBIL.LTDA E OUTRO(S)	226822 R. DACHA SOROCABA JD R/06,	Mudou-se
EXTREMA-EMPR. IMOBIL.LTDA E OUTRO(S)	226782 R. DACHA SOROCABA JD R/07,	Mudou-se
EXTREMA-EMPR. IMOBIL.LTDA E OUTRO(S)	226764 R. DACHA SOROCABA JD R/07,	Mudou-se
EXTREMA-EMPR. IMOBIL.LTDA E OUTRO(S)	226765 R. DACHA SOROCABA JD R/07,	Mudou-se
EXTREMA-EMPR. IMOBIL.LTDA E OUTRO(S)	226780 R. DACHA SOROCABA JD R/09,	Mudou-se
EXTREMA-EMPR. IMOBIL.LTDA E OUTRO(S)	226713 R. DACHA SOROCABA JD R/09,	Mudou-se
EXTREMA-EMPR. IMOBIL.LTDA E OUTRO(S)	226707 R. DACHA SOROCABA JD R/09,	Mudou-se
EXTREMA-EMPR. IMOBIL.LTDA E OUTRO(S)	226709 R. DACHA SOROCABA JD R/09,	Mudou-se
EXTREMA-EMPR. IMOBIL.LTDA E OUTRO(S)	226779 R. DACHA SOROCABA JD R/09,	Mudou-se
EXTREMA-EMPR. IMOBIL.LTDA E OUTRO(S)	226731 R. DACHA SOROCABA JD R/10,	Mudou-se
EXTREMA-EMPR. IMOBIL.LTDA E OUTRO(S)	226741 R. DACHA SOROCABA JD R/10,	Mudou-se
EXTREMA-EMPR. IMOBIL.LTDA E OUTRO(S)	226742 R. DACHA SOROCABA JD R/10,	Mudou-se
EXTREMA-EMPR. IMOBIL.LTDA E OUTRO(S)	226743 R. DACHA SOROCABA JD R/10,	Mudou-se
EXTREMA-EMPR. IMOBIL.LTDA E OUTRO(S)	226744 R. DACHA SOROCABA JD R/10,	Mudou-se
EXTREMA-EMPR. IMOBIL.LTDA E OUTRO(S)	226726 R. DACHA SOROCABA JD R/10,	Mudou-se
EXTREMA-EMPR. IMOBIL.LTDA E OUTRO(S)	226728 R. DACHA SOROCABA JD R/10,	Mudou-se
EXTREMA-EMPR. IMOBIL.LTDA E OUTRO(S)	226752 R. DACHA SOROCABA JD R/11,	Mudou-se
EXTREMA-EMPR. IMOBIL.LTDA E OUTRO(S)	226753 R. DACHA SOROCABA JD R/11,	Mudou-se
EXTREMA-EMPR. IMOBIL.LTDA E OUTRO(S)	226746 R. DACHA SOROCABA JD R/12,	Mudou-se

PROPR./COMPROMISSÁRIO	DOCTO ENDEREÇO	MOTIVO DEVL.
EXTREMA-EMPR. IMOBIL.LTDA E OUTRO(S)	226740 R. DACHA SOROCABA JD R/13,	Mudou-se
EXTREMA-EMPR. IMOBIL.LTDA E OUTRO(S)	226735 R. DACHA SOROCABA JD R/13,	Mudou-se
EXTREMA-EMPR. IMOBIL.LTDA E OUTRO(S)	226737 R. DACHA SOROCABA JD R/13,	Mudou-se
EXTREMA-EMPR. IMOBIL.LTDA E OUTRO(S)	226738 R. DACHA SOROCABA JD R/13,	Mudou-se
EXTREMA-EMPR. IMOBIL.LTDA E OUTRO(S)	226739 R. DACHA SOROCABA JD R/13,	Mudou-se
EXTREMA-EMPR. IMOBIL.LTDA E OUTRO(S)	226770 R. PR HELIO FLORINDO DA SILVA,	Mudou-se
EXTREMA-EMPR. IMOBIL.LTDA E OUTRO(S)	226774 R. PR HELIO FLORINDO DA SILVA,	Mudou-se
EXTREMA-EMPR. IMOBIL.LTDA E OUTRO(S)	226786 R. PR HELIO FLORINDO DA SILVA,	Mudou-se
EXTREMA-EMPR. IMOBIL.LTDA E OUTRO(S)	226767 R. PR HELIO FLORINDO DA SILVA,	Mudou-se
EXTREMA-EMPR. IMOBIL.LTDA E OUTRO(S)	226769 R. PR HELIO FLORINDO DA SILVA,	Mudou-se
EXTREMA-EMPR. IMOBIL.LTDA E OUTRO(S)	226827 R. PR HELIO FLORINDO DA SILVA,	Mudou-se
EXTREMA-EMPR. IMOBIL.LTDA E OUTRO(S)	226828 R. PR HELIO FLORINDO DA SILVA,	Mudou-se
EXTREMA-EMPR. IMOBIL.LTDA E OUTRO(S)	226829 R. PR HELIO FLORINDO DA SILVA,	Mudou-se
FABIANA APARECIDA DE ALMEIDA	218693 R. SIZINA LEITE,	Não existe o nº indicado
FABIO MACIEL DE LIMA E OUTRO(S)	098575 R. JOSE PAES DA MOTTA,140	Não existe o nº indicado
FABIO MARTINS CESCONETTO E OUTRO(S)	018666 R. MARIA LUIZA BELDI CASTANHO,106	Mudou-se
FABIO MONTEIRO MORAES E OUTRO(S)	072946 R. GRECIO SCADELER,84	Mudou-se
FABIO RORATO DE MIRANDA E OUTRO(S)	196816 R. MOACIR TOLEDO PIZA,484	Mudou-se
FARID ALEXANDRE KYRIAKOS E OUTRO(S)	031253 RD RAPOSO TAVARES 8,5230	Outros
FAUSTO MINETO	121121 AV SANTOS DUMONT,	Mudou-se
FERNANDO DOS SANTOS	108953 R. DIVA MUGNAINI RAVACCI,	Não existe o nº indicado
FERNANDO HENRIQUE BACHMANN E OUT	202702 R. JOAO BATISTA,32	Não existe o nº indicado
FERNANDO JOSE BEDUSCHI DE OLIVEIRA	231269 R. CAMPOS DO CONDE II JD R/24,	Não existe o nº indicado
FLAVIO MARCIO PEREIRA DE MELO	217426 R. FRANCISCO MONTEIRO DE CARVALHO,	Não existe o nº indicado
FLAVIO RAIMUNDO MUCIUTTI	020579 R. ODAIR DIAS DE SOUZA,450	Endereço Insuficiente
FLORINDO SANCHES	204581 R. BENTO SAO PQ R/113,	Não existe o nº indicado
FOR-AGRO FORMUL AGROP LTDA	227726 RD PRES CASTELO BRANCO,	Não existe o nº indicado
FRANCISCA DE OLIVEIRA LEPECO	133353 R. JOSE PARRA SANCHES,131	Não existe o nº indicado
FRANCISCO CARLOS PEDROSO E OUTRO(S)	098557 R. JOSE PAES DA MOTTA,	Não existe o nº indicado
FRANCISCO DE ASSIS ESTEVAM DE SOUZ	192180 R. DAVID DIAS SABOIA,	Não existe o nº indicado
FRANCISCO DE ASSIS RODRIGUES	192147 AV ELIAS MALUF,	Não existe o nº indicado
FRANCISCO DE MOURA LOPES	136195 R. ALAYDE DE OLIVEIRA GUARIGLIA,52	Não existe o nº indicado
FRANCISCO FERREIRA NETO	098555 R. JOSE PAES DA MOTTA,53	Não existe o nº indicado
FRANCISCO MARTINS DE MOURA	194599 R. LUIZ SILVEIRA,	Mudou-se
FRANCISCO MARTINS DE MOURA	194622 R. JOSE ROCHA DO SANTOS,	Mudou-se
FRANCISCO MARTINS DE MOURA	194623 R. JOSE ROCHA DO SANTOS,	Mudou-se
FRANCISCO MARTINS DE MOURA	194624 R. JOSE ROCHA DO SANTOS,	Mudou-se
FRANKE PAVAN	042043 R. LAURA MAIELLO KOOK,	Mudou-se
FRANKE PAVAN	042062 AV BR TATUI,1307	Mudou-se
GABRIEL ROMAO NASCIMENTO	133355 R. MANOEL GUTIERRES,	Não existe o nº indicado
GABRIELA BRAATZ ROSA	192210 R. MARIA PERPETUA PINHEIRO DE MORAIS,	Mudou-se
GABRIELA FREITAS ALEIXO G. DE SOUZA	072997 R. ANTONIO PEREZ HERNANDEZ,500	Mudou-se
GENARIO DIAS	135419 R. MARIA BORDIGNON PAEZANI,13	Não existe o nº indicado
GENEILDO VALENTIM DE SOUZA	130370 R. ERNESTO TESTA,	Não existe o nº indicado
GEORGE BATISTA MARINHO	216692 R. ANDRE VARGAS RODRIGUES,	Não existe o nº indicado
GEORGE LUIZ DOS SANTOS	202707 R. RAPHAEL DE OLIVEIRA MALUCHE,	Não existe o nº indicado
GERALDO CORREA	118864 LOPES DE OLIVEIRA BAIRRO,186	Desconhecido
GERALDO FERREIRA DE LUCENA	135722 R. ROGERIO RANGEL DE LIMA,244	Mudou-se
GERALDO PEDRO DA SILVA	135943 R. JANETE SANCHES MOLINA FORAMIGLIO,114	Não existe o nº indicado
GERALDO VIEIRA DA SILVA	152502 R. ESMERALDA JOAO,240	Endereço Insuficiente
GERALDO ZACARIAS DOS SANTOS	135745 R. GLORIA DAS GRACAS MONTEIRO SOARES,154	Não existe o nº indicado
GERMANO FERREIRA	119160 R. EDSON FABRI MORAES,	Mudou-se

PROPR./COMPROMISSÁRIO	DOCTO ENDEREÇO	MOTIVO DEVL.
GERSON ESTEVAM GONCALVES	218487 R. ANTONIO CANDIDO DE OLIVEIRA,	Não existe o nº indicado
GILBERTO FERREIRA	220670 MORROS DO BAIRRO,16	Não existe o nº indicado
GILBERTO LOPES DOS SANTOS	198676 R. ELIO RABANO SANCHES,48	Não existe o nº indicado
GILBERTO SAMPAIO CARDOSO	226525 R. ANTONIO MARQUES,104	Mudou-se
GILBERTO SANCHES GONZALES E OUTRO(S)	225398 AL SANTOS,176	Não existe o nº indicado
GILBERTO TOTTI BERMONTE	091128 R. THALES DE TATE,	Não existe o nº indicado
GILMAR GOMES	232576 R. FIRMO TEIXEIRA DE SAMPAIO CARVALHO,	Mudou-se
GILSON FERREIRA DA SILVA	135749 R. GLORIA DAS GRACAS MONTEIRO SOARES,142	Não existe o nº indicado
GILSON MANOEL DAMIAO	202708 R. NILTON GIMENEZ SEGAMARCHI,	Não existe o nº indicado
GILVANA DE OLIVEIRA SILVA	135390 R. EMMAUS,159	Não existe o nº indicado
GUNNEL SIGEVIK E OUTRO(S)	097513 R. RAMZIA EL HADI,92	Endereço Insuficiente
GUSTAVO SCHENATO E OUTRO(S)	098560 R. JOSE PAES DA MOTTA,41	Não existe o nº indicado
HARDER EMP IMOB LTDA	208928 R. ADALGISA VALERIA VELLOZO ECKER,	Desconhecido
HARDER EMPREE. IMOB. LTDA	208936 R. REGENTE JD R/06,	Desconhecido
HARDER EMPREEN. IMOBIL. LTDA	208932 R. REGENTE JD R/06,	Desconhecido
HARDER EMPREEN. IMOBIL. LTDA	208933 R. REGENTE JD R/06,	Desconhecido
HARDER EMPREEN. IMOBIL. LTDA	208934 R. REGENTE JD R/06,	Desconhecido
HARDER EMPREEN. IMOBIL. LTDA	208935 R. REGENTE JD R/06,	Desconhecido
HARDER EMPREEN. IMOBIL. LTDA	208929 R. JOSE PAULO PETRUCCELLI,	Desconhecido
HARDER EMPREENDIMENTOS IMOBIL. LTD	208930 R. MAJ ARTHUR DA CUNHA SOARES,520	Desconhecido
HELENA SAEKO ITANO	072944 R. PROF THOMAZ FERNANDO BELINI,	Mudou-se
HELENILDA CARDOSO DOS SANTOS	217428 R. ANTONIO MAXIMO,	Não existe o nº indicado
HENRIQUE EVANGELISTA	134053 R. MANOEL GUTIERRES,173	Não existe o nº indicado
HERDEIROS DE GENERICO LEITE FERRAZ	220039 ET DOS LEITE,1310	Outros
HERDEIROS DE GENERICO LEITE FERRAZ	220038 ET DOS LEITE,1330	Outros
HERMINIO ROMAO VERGINIO	110004 R. JACINTA SANCHES GUTIERREZ,47	Não existe o nº indicado
HUMBERTO HENRIQUE ALBA	137046 R. ISAC DOS SANTOS HERGSEL,71	Desconhecido
IGNACIA DOS SANTOS ALVES	079986 AV STA CRUZ,1152	Não existe o nº indicado
ILMA DIAS DE ALMEIDA	123221 R. MARINO TOTA,	Não existe o nº indicado
INES GONCALVES DE ALMEIDA	091011 R. SEBASTIAO PIRES PINTO,154	Endereço Insuficiente
IRAN CAMARGO DE QUEIROZ	123165 R. CARMO DE ANDRADE,12	Não existe o nº indicado
IRMAOS SARTI	219067 AV BANDEIRANTES,4029	Não existe o nº indicado
ISCHIA S/A	228917 R. RICARDO MARCOS DE MADUREIRA MOREIRA,246	Não existe o nº indicado
ISMAIL JOSE BRAGA	211460 R. MARIA CONCEICAO ALVARENGA,	Mudou-se
ITAMAR FRANCISCO DA SILVA	215489 R. FRANCISCO GARRIDO CAYUELA,	Mudou-se
IVAIR BEZERRA DE JESUS	217562 R. LUIZA MARANGONI BORGE,120	Não existe o nº indicado
IVAN MARTINS TOSTE	219076 R. LITUANIA,880	Outros
IVETTE IRMA RAZUK ARDITTI	219203 ET DO BATAGLIN,299	Outros
IZABEL CRISTINA BEZERRA DA SILVA	109224 AV ELIAS MALUF,2695	Não existe o nº indicado
IZILDA RODRIGUES DE OLIVEIRA SANTOS	227096 R. PEDRO DA SILVEIRA LARA,	Mudou-se
J.F. EMPREEND. IMOBILIARIOS LTDA	135735 R. GLORIA DAS GRACAS MONTEIRO SOARES,	Não existe o nº indicado
J.F. EMPREEND. IMOBILIARIOS LTDA	135786 R. GLORIA DAS GRACAS MONTEIRO SOARES,418	Não existe o nº indicado
J.F. EMPREEND. IMOBILIARIOS LTDA	134052 R. SEBASTIANA DE JESUS,138	Não existe o nº indicado
JACI IZIDORA DE SOUZA DOMINGUES	135870 R. SEBASTIANA DE JESUS,44	Não existe o nº indicado
JAIR APARECIDO DE OLIVEIRA E OUTRO(S)	097610 R. ANTONIO MACIEL,53	Não existe o nº indicado
JAIR TEIXEIRA DO AMARAL	216680 AL DAS FIGUEIRAS,	Não existe o nº indicado
JAIR TEOBALDO LIMA	217680 R. JOSE MARIA HORNOS,89	Não existe o nº indicado
JAIRAO SAO JOAO E OUTRO(S)	239960 R. MANOEL VIEIRA RIBEIRO FILHO,	Outros
JANAI BEZERRA DA SILVA	201891 R. ANTONIO VICENTE GOMES FILHO,	Não existe o nº indicado
JARBAS DOS SANTOS E OUTRO(S)	132562 AV MANOEL DE CAMARGO SAMPAIO,1903	Não existe o nº indicado
JARBAS DOS SANTOS E OUTRO(S)	132563 AV MANOEL DE CAMARGO SAMPAIO,1905	Não existe o nº indicado
JARDIM RESID MAISA EMPREEND LTDA	137312 R. GOLDEN PARK RESIDENCE II JD R/21,	Desconhecido

PROPR./COMPROMISSÁRIO	DOCTO ENDEREÇO	MOTIVO DEVL.
JARDIM RESID MAISA EMPREEND LTDA	137311 R. GOLDEN PARK RESIDENCE II JD R/19,	Desconhecido
JARDIM RESID MAISA EMPREEND LTDA	137331 R. GOLDEN PARK RESIDENCE II JD R/19,	Desconhecido
JARDIM RESID MAISA EMPREEND LTDA	137313 R. GOLDEN PARK RESIDENCE II JD R/19,	Desconhecido
JARDIM RESID MAISA EMPREEND LTDA	137314 R. GOLDEN PARK RESIDENCE II JD R/19,	Desconhecido
JARDIM RESID MAISA EMPREEND LTDA	137324 R. GOLDEN PARK RESIDENCE II JD R/19,	Desconhecido
JARDIM RESID MAISA EMPREEND LTDA	137315 R. GOLDEN PARK RESIDENCE II JD R/19,	Desconhecido
JARDIM RESID MAISA EMPREEND LTDA	137325 R. GOLDEN PARK RESIDENCE II JD R/19,	Desconhecido
JARDIM RESID MAISA EMPREEND LTDA	137316 R. GOLDEN PARK RESIDENCE II JD R/19,	Desconhecido
JARDIM RESID MAISA EMPREEND LTDA	137326 R. GOLDEN PARK RESIDENCE II JD R/19,	Desconhecido
JARDIM RESID MAISA EMPREEND LTDA	137317 R. GOLDEN PARK RESIDENCE II JD R/19,	Desconhecido
JARDIM RESID MAISA EMPREEND LTDA	137327 R. GOLDEN PARK RESIDENCE II JD R/19,	Desconhecido
JARDIM RESID MAISA EMPREEND LTDA	137318 R. GOLDEN PARK RESIDENCE II JD R/19,	Desconhecido
JARDIM RESID MAISA EMPREEND LTDA	137328 R. GOLDEN PARK RESIDENCE II JD R/19,	Desconhecido
JARDIM RESID MAISA EMPREEND LTDA	137330 R. GOLDEN PARK RESIDENCE II JD R/19,	Mudou-se
JARDIM RESID MAISA EMPREEND LTDA	137320 R. GOLDEN PARK RESIDENCE II JD R/19,	Não existe o nº indicado
JARDIM RESID MAISA EMPREEND LTDA	137321 R. GOLDEN PARK RESIDENCE II JD R/19,	Não existe o nº indicado
JARDIM RESID MAISA EMPREEND LTDA	137322 R. GOLDEN PARK RESIDENCE II JD R/19,	Não existe o nº indicado
JARDIM RESID MAISA EMPREEND LTDA	137332 R. GOLDEN PARK RESIDENCE II JD R/19,	Não existe o nº indicado
JARDIM RESID MAISA EMPREEND LTDA	137323 R. GOLDEN PARK RESIDENCE II JD R/19,	Não existe o nº indicado
JARDIM RESID MAISA EMPREEND LTDA	137319 R. GOLDEN PARK RESIDENCE II JD R/19,	Não existe o nº indicado
JARDIM RESID MAISA EMPREEND LTDA	137329 R. GOLDEN PARK RESIDENCE II JD R/19,	Não existe o nº indicado
JASON RAMOS DA SILVA	217022 R. CORREDORA,	Não existe o nº indicado
JAYME DIONISIO DA SILVA	217125 R. PEDRO MONARI,32	Não existe o nº indicado
JEAN GASPARD D ANGELO	060300 R. LUIZ FERNANDO ROSSI,123	Mudou-se
JEFFERSON FABIANO LUCAS	220948 AV ITAVUVU,5083	Desconhecido
JEFFERSON FABIANO LUCAS	220947 AV ITAVUVU,	Mudou-se
JENNIFER ELOISE DE CAMARGO ZENEZI	219079 R. ARTHUR CAPUTTI,	Outros
JOAO A. DE BARROS	217073 R. ANGELINO ROQUE,50	Não existe o nº indicado
JOAO BATISTA	215924 R. CAMPOS DO CONDE II JD R/23,	Não existe o nº indicado
JOAO BATISTA FOGACA CAETANO E OUTR	098494 R. ALEXANDRE DIAS BATISTA,476	Não existe o nº indicado
JOAO BATISTA PEDROSO	098547 R. LEONIDAS BENEDITO ANTUNES,	Endereço Insuficiente
JOAO CLEMENTE DE JESUS	216533 R. JOAO VEGA BARBOSA,	Desconhecido
JOAO DE GOES NASCIMENTO	098180 R. ATILIO ROSA,108	Não existe o nº indicado
JOAO DEMETRIO	218839 R. MANOEL ADOLFO DA SILVA,	Não existe o nº indicado
JOAO DOMINGUES DA SILVA	214286 R. FREDERICO ANTONIO DOS SANTOS,	Desconhecido
JOAO FOGACA DE ALMEIDA E OUTRO(S)	124254 AL AUGUSTO SEVERO,129	Não existe o nº indicado
JOAO NETO ALVES RIBEIRO	098354 R. JOSE PAES DA MOTTA,	Mudou-se
JOAO PAULO SOBRINHO	108350 R. JOAO PEDRO LUZ,160	Não existe o nº indicado
JOAQUIM SERVIANO SOUZA	225336 R. PROF FRONTINO BRASIL,218	Ausente
JOB DIOGO	220766 AV ENCARNACAO,700	Não existe o nº indicado
JOICE KEILA TAVARES BRAZAO	216791 R. SERRA DA ESTRELA,	Não existe o nº indicado
JOMAR BELLO	218541 R. CORREDORA,	Não existe o nº indicado
JONAS DE ARAUJO	080015 AV STA CRUZ,1356	Não existe o nº indicado
JOSE ABEL DE OLIVEIRA E OUTRO(S)	214085 R. JOAO COCORULLO JUNIOR,181	Desconhecido
JOSE ABILIO NETO	240865 R. BENTO SAO PQ R/068,	Outros
JOSE ANTONIO DE CARVALHO	109990 R. PASCHOAL ALFREDO SORANZ,	Mudou-se
JOSE ANTONIO DE LEMOS E OUTRO(S)	135369 R. EMMAUS,53	Não existe o nº indicado
JOSE CALHEIRO DO NASCIMENTO	142383 R. LAERCIO ROCHA,685	Desconhecido
JOSE CARLOS	101029 R. DR AMERICO FIGUEIREDO,5843	Não existe o nº indicado
JOSE CARLOS CASTANHO	108456 R. ARNALDO GIARDINI,109	Não existe o nº indicado
JOSE CARLOS DE LIMA	217113 R. TELEMACO CARDOSO,66	Não existe o nº indicado
JOSE CORREIA FILHO	229494 R. PEDRO MANOEL DO NASCIMENTO-PEDRINHO,	Desconhecido

PROPR./COMPROMISSÁRIO	DOCTO	ENDEREÇO	MOTIVO DEVOL.
JOSE DE ALMEIDA	230103	R. BENTO SAO PQ R/069,	Endereço Insuficiente
JOSE DO CARMO SILVA	217042	R. ESIDRO SANCHES,160	Não existe o nº indicado
JOSE DOROTEU ALBANO E OUTRO(S)	098541	R. LEONIDAS BENEDITO ANTUNES,141	Não existe o nº indicado
JOSE FELIX-HERDS	216471	AV PARANA, 3734	Não existe o nº indicado
JOSE FELIX-HERDS	216461	AV PARANA,3608	Não existe o nº indicado
JOSE FELIX-HERDS	216462	AV PARANA,3618	Não existe o nº indicado
JOSE FIORAVANTE DEL PELOSI	187413	PC FRANK SPEERS,56	Mudou-se
JOSE FIORAVANTE DEL PELOSI	187414	PC FRANK SPEERS,66	Mudou-se
JOSE FRANCISCO PALMEZANI E OUTRO(S)	135132	R. HERMINIA SEGANTINO,120	Não existe o nº indicado
JOSE LEONIDAS CORDEIRO BEM	233474	R. BELMIRO MOREIRA SOARES,	Desconhecido
JOSE LOURENCO	097216	R. JOSE LEITE DO CANTO JUNIOR,	Não existe o nº indicado
JOSE LUIZ LECHUGO RUBIO	142679	PC RUBENS RODRIGUES DE LIMA,72	Não existe o nº indicado
JOSE MARCELINO	220912	R. JOAO MONTEIRO VILCHES,390	Não existe o nº indicado
JOSE MARIA DOS SANTOS	224244	R. JACANA,37	Outros
JOSE MARIA PEREIRA	111235	R. BENTO SAO PQ R/104,	Mudou-se
JOSE MATEUS GARCIA	197580	R. FERNANDO SILVA,422	Não existe o nº indicado
JOSE MIGUEL GREGO PAENÇEIRA	233176	R. IRINEU DIAS DA ROSA,	Mudou-se
JOSE OSMAR CACIQUE	201025	R. ISABEL MACHADO SIZISNANDO,	Não existe o nº indicado
JOSE OSVALDO DE ARRUDA	031256	ET DO IMPERIO,	Outros
JOSE PAULO DA SILVA	217427	R. JUVENAL DE PAULA SOUZA,536	Não existe o nº indicado
JOSE RAMOS	104457	R. SERAFINA MILEGO LATORRE,	Mudou-se
JOSE ROBERTO DE LIMA	136136	R. BENEDITO RENGGER,173	Não existe o nº indicado
JOSE ROBERTO DOS SANTOS	202688	R. MARIA MORENO MALDONADO,49	Não existe o nº indicado
JOSE SILVIO CUNHA	087986	R. MARIO JOAO (ROCCO),	Endereço Insuficiente
JOSE WALTENCIR DOS SANTOS	229641	R. CARLOS CERQUEIRA HOLTZ,	Desconhecido
JOVILTON RODRIGUES DA COSTA	217824	R. ALBERTO CANAVEZZI,	Não existe o nº indicado
JOZIAS SANTOS	135972	R. JOAO BATISTA COVRE,175	Não existe o nº indicado
JULIO, JULIO & CIA LTDA	097531	R. NEIDE DE BARROS AMARO,	Não existe o nº indicado
JURANDIR DANTAS	220722	AV ENCARNACAO,	Não existe o nº indicado
JURANDIR DANTAS	220721	AV ENCARNACAO,182	Não existe o nº indicado
KARINE CABRAL LIGUORI	233171	R. HENRIQUE EMILIO COLO,	Mudou-se
LAGO DA BOA VISTA EMPR. IMOB. LTDA	200090	R. TEREZINHA DE OLIVEIRA MARTINS,	Desconhecido
LAGO DA BOA VISTA EMPR. IMOB. LTDA	200091	R. TEREZINHA DE OLIVEIRA MARTINS,	Desconhecido
LAGO DA BOA VISTA EMPR. IMOB. LTDA	200088	R. TEREZINHA DE OLIVEIRA MARTINS,	Desconhecido
LAGO DA BOA VISTA EMPR. IMOB. LTDA	200089	R. TEREZINHA DE OLIVEIRA MARTINS,	Desconhecido
LARISSA FRANCIELLI BORGO ROLIM	227261	R. JOSE GUERREIRO,195	Outros
LAURO IVO FOGACA	041961	R. SEN FEIJO,149	Mudou-se
LAVATERA EMPREENDIMENTOS S/A	227764	AV DARCI CARVALHO DAFFERNER,151	Endereço Insuficiente
LINDOMAR PORTELA CARDOSO	136125	R. CARLOS RENGGER,238	Não existe o nº indicado
LORIVAL BATISTA DOS SANTOS FILHO	229940	R. MANOELA FERREIRA DE ASSIS,	Mudou-se
LOURIVAL BEZERRA DE LIMA	220677	R. PETRUCIA BARROS FERREIRA,96	Não existe o nº indicado
LOURIVAL DE ANDRADE RAMOS	239952	R. ESPERIA VIAL ROSA,	Mudou-se
LOURIVAL RIBEIRO DE LIMA	123058	R. FLORIVAL CANDIDO,399	Não existe o nº indicado
LUCIANO ALVES RIBEIRO	216679	AL SETE COPAS,	Não existe o nº indicado
LUCIANO APARECIDO RIGO E OUTRO(S)	135973	R. JOAO BATISTA COVRE,16	Não existe o nº indicado
LUCIO ANGELO ROSA E OUTRO(S)	137518	AV IPANEMA, 1,0960	Não existe o nº indicado
LUCIO ANGELO ROSA E OUTRO(S)	137517	AV IPANEMA, 1,0944	Não existe o nº indicado
LUCIO COSTA REZENDE	196814	R. ENG JOSE RUBENS BATTAGLIN,	Mudou-se
LUIZ ALBERTO DE CASTRO FALLEIROS	104526	R. JOSE OLIVEIRA LAMBERTI,129	Não existe o nº indicado
LUIZ ANTONIO MARTINS	034858	R. MARCOLINO ZACCARIOTTO,249	Mudou-se
LUIZ CARLOS ARAUJO DA SILVA	218497	R. EMERITO SANCHES GUZMAN,	Não existe o nº indicado
LUIZ CARLOS DE MELO	166122	R. DOMINGOS CARREA,	Não existe o nº indicado

PROPR./COMPROMISSÁRIO	DOCTO	ENDEREÇO	MOTIVO DEVOL.
LUIZ CARLOS MARTINS E OUTRO(S)	000093	R. MANOEL ANTONIO LEME,	Falecido
LUIZ CARLOS MONTEIRO	002263	R. SAO BENTO,32	Mudou-se
LUIZ DONIZETE MINGOTTI	130384	R. MONS SERVULO MADUREIRA,161	Não existe o nº indicado
LUIZ FERNANDES	134059	R. MICHEL CHICRI MALUF,175	Não existe o nº indicado
LUIZ FERNANDO PEREIRA	135204	R. MARIO CARLOS PERRELLA,64	Não existe o nº indicado
LUIZ FONSECA DE MELO	238155	R. BENTO SAO PQ R/089,	Outros
LUIZ GONZAGA JARDIM E OUTRO(S)	104604	R. ANTONIO AUGUSTO DO AMARAL CUSSIOL,11	Não existe o nº indicado
LUIZ GONZAGA MARTINS	097754	R. LUIS RICARDO GERMANO GUERRERO,	Não existe o nº indicado
LUIZ JOSE DE AMORIM	238603	AV ELIAS MALUF,	Outros
LUIZ PESSUTTI	097526	AV MOREIRA CESAR,242	Mudou-se
LUIZ PESSUTTI	097527	AV MOREIRA CESAR,242	Mudou-se
LUIZ RODRIGUES PIRES	217875	R. JOSE HENRIQUE DA COSTA,51	Não existe o nº indicado
LUIZIA ALVES BARBOSA NETA E OUTRO(S)	220596	R. CAMPOS DO CONDE II JD R/22,	Não existe o nº indicado
LUIZIA ROSA DE JESUS PRIMA	135436	R. JOAQUIM CABRAL,348	Não existe o nº indicado
LUZINETE ISHIBASHI DOS SANTOS	216693	R. ANDRE VARGAS RODRIGUES,	Não existe o nº indicado
MADALENA MARIA PROENÇA	134141	ESPERANCA/JD,	Não existe o nº indicado
MADALENA MARIA PROENÇA	134142	ESPERANCA/JD,	Não existe o nº indicado
MAN EMP. IMOB. LTDA	215939	R. JOAO SILVESTRE,261	Não existe o nº indicado
MANOEL DOS SANTOS	229501	R. BENTO SAO PQ R/075,	Desconhecido
MANOEL FRANCISCO DA S. FILHO	133787	AV RIUSAKU KANIZAWA,1646	Não existe o nº indicado
MANOEL GOMES DO NASCIMENTO NETO	108139	R. DR AMERICO FIGUEIREDO,4087	Não existe o nº indicado
MANOEL JULIO FILHO	203771	R. DR CAMPOS SALLES,	Desconhecido
MANOEL JULIO FILHO	203769	R. JOAO DIAS DE SOUZA,	Desconhecido
MANOEL JULIO FILHO E OUTRO(S)	203770	AV PRFA IZORAIDA MARQUES PERES,216	Desconhecido
MANOEL JULIO FILHO E OUTRO(S)	203768	AV ANTONIO CARLOS COMITRE,1055	Desconhecido
MANOEL MILTON DE ARAUJO	213980	R. LAURA DIAS NETTO,296	Desconhecido
MANOEL PEREIRA BARBOSA FILHO	193821	R. EZEQUIEL ALEXANDRE DO NASCIMENTO,	Outros
MARCELA DE PAULA MORAES	135216	R. EMERSON ANTONIO DURIGAN,	Não existe o nº indicado
MARCELLE FURLANETO	198371	R. JENNY ALONSO DIENER,	Endereço Insuficiente
MARCELO APARECIDO BERNARDES	219080	R. DAVID DIAS SBOIA,	Outros
MARCELO BUDRINI	202896	R. JOAO FERNANDES GUIMARAES,12	Não existe o nº indicado
MARCELO DONIZETE DE CASTRO	098346	R. MARILIA DE DIRCEU FERREIRA DA SILVA,113	Não existe o nº indicado
MARCELO DOS SANTOS	129169	R. GILSON CASTILHO E SILVA,	Desconhecido
MARCELO FERRAZ DE SOUZA	133435	R. FRANCISCA NUNES LEITE,	Não existe o nº indicado
MARCELO VIEIRA CAMARGO	119493	AV ATALIBA PONTES,	Mudou-se
MARCELO VIEIRA CAMARGO	119494	AV ATALIBA PONTES,553	Mudou-se
MARCIA BORGES SANTOS	216681	AL ALAMANDRAS,	Não existe o nº indicado
MARCIA REGINA ARRUDA	219074	AV ANTONIO CARLOS COMITRE,650	Outros
MARCIA REGINA ARRUDA	219075	AV ANTONIO CARLOS COMITRE,650	Outros
MARCISO BRUNELLI	110882	R. ALEM LINHA B R/PROJETADA,92	Desconhecido
MARCO ROBERTO FONTOLAN E OUTRO(S)	104683	R. MARIA DO CARMO BARBOSA CORTEZ,113	Mudou-se
MARCO SILVA MOTT E OUTRO(S)	087169	R. IRINEU DIAS DA ROSA,	Outros
MARCOS ALEX SANDER PARIS E OUTRO(S)	060975	R. JOSE BUENO DE MATOS,167	Não existe o nº indicado
MARCOS ANDRE BAPTISTA E OUTRO(S)	098437	R. MANOELA FERREIRA DE ASSIS,319	Não existe o nº indicado
MARCOS ANTONIO CANHADA	198531	R. JENNY ALONSO DIENER,	Não existe o nº indicado
MARCOS BRIAGA	221663	R. VITAL DE MELLO,405	Mudou-se
MARCOS CESAR PEZZATO	102530	AL DAS LAELIAS,97	Não existe o nº indicado
MARCOS GONCALVES CABECA	097498	R. BENTO SAO PQ R/093,	Não existe o nº indicado
MARCOS MURARO	197836	R. BIANCA EVA IORIO BADRA,326	Mudou-se
MARIA ALEXANDRE DA SILVA	168616	R. WASHINGTON PENSA,528	Não existe o nº indicado
MARIA ANTONIA ALVES CORREA GODINHO	206360	ET DOS DIAS,	Mudou-se
MARIA ANTONIA ALVES CORREA GODINHO	206359	ET DOS DIAS,	Mudou-se

PROPR./COMPROMISSÁRIO	DOCTO	ENDEREÇO	MOTIVO DEVOL.
MARIA APARECIDA AYRES	133348	R. ANUNCIADA ANTONIA DE CARVALHO,73	Não existe o nº indicado
MARIA APARECIDA DA SILVA E OUTRO(S)	062791	R. SANTO MENON,75	Mudou-se
MARIA APARECIDA DE MACEDO	098520	R. LEONIDAS BENEDITO ANTUNES,	Não existe o nº indicado
MARIA BENEDITA MACHADO	196846	R. ADALBERTO PANZAN,400	Mudou-se
MARIA BETINA MUSSI MORENO E OUTRO(S)	198279	R. APARICIO DE SOUZA,142	Não existe o nº indicado
MARIA BOTELHO PASCOAL	220104	ET DA OUERENCIA,	Outros
MARIA DA GRACA M. GONCALVES	215952	AV PARANA,2829	Não existe o nº indicado
MARIA DE LOURDES DOS SANTOS	168663	R. WASHINGTON PENSA,762	Não existe o nº indicado
MARIA DO CARMO DA SILVA	211508	R. FLOR DO CARVALHO,	Mudou-se
MARIA DO SOCORRO RODRIGUES	200871	R. ERMOLAU DEL CISTIA,	Mudou-se
MARIA FERNANDA DUTRA CLEMENTE E O	031157	R. JULIO PAVLOVSKY,	Outros
MARIA FERNANDA DUTRA CLEMENTE E O	031156	RD RAPOSO TAVARES,S/N	Outros
MARIA G WVEY DO AMARAL	079924	AV STA CRUZ,515	Não existe o nº indicado
MARIA HELENA FRANCO	109861	R. FERNANDO ANTONIO GUERNER CAMARGO,1183	Não existe o nº indicado
MARIA ISAUARA DA SILVA DIAS	216817	R. SERRA DA ESTRELA,254	Não existe o nº indicado
MARIA JOSE DA SILVA PASCOAL	239951	R. ARNALDO JANUARIO WERNECK,	Outros
MARIA JOSE MARCOLINO	220690	R. DAMASIO SALVADOR DA SILVA,157	Não existe o nº indicado
MARIA LUCIA DA SILVA DIAS	124032	R. IZABEL GONGORA,56	Não existe o nº indicado
MARIA NEUSA M DOS SANTOS ALVES	169164	R. BELMIRO MOREIRA SOARES,752	Desconhecido
MARIA RODRIGUES DE ABREU	182108	R. SEVILHA,126	Mudou-se
MARIA ROSA DOS SANTOS	220573	R. MANOEL DE ABREU,	Endereço Insuficiente
MARIA SILVANA DOS SANTOS	195491	R. OSMAR DE OLIVEIRA,31	Mudou-se
MARIANO MENDES DA SILVA	168364	R. ORDALIA ALBINO ROSEIRO,487	Não existe o nº indicado
MARIE CHAMIE NUNES	225349	R. ANTONIO CANHADA,	Mudou-se
MARINALVA COSTA LIMA	229523	R. BENTO SAO PQ R/089,	Desconhecido
MARIO CAMILO DE OLIVEIRA JUNIOR	239956	AV PARANA,	Mudou-se
MARIO CAMPANA	124247	AL AGUSTO SEVERO,102	Não existe o nº indicado
MARIO GRACILIANO BETTI	120224	R. OTTILIA WVEY PEREIRA,250	Mudou-se
MARIO SANTOS MELO	037536	R. CEL BENEDITO PIRES,27	Desconhecido
MARIO SANTOS MELO	037537	R. CEL BENEDITO PIRES,27	Desconhecido
MARISA SIQUEIRA	087985	R. MARIO ALVES DE OLIVEIRA,85	Endereço Insuficiente
MARIVALDO MIRANDA MARTINS	221055	ET DOIS CORREGOS,	Outros
MARLEI VISOTTO PICCOLI	180363	R. RUSSIA,171	Não existe o nº indicado
MAURICIO ALVES FERREIRA	122962	R. ANUNCIADA ANTONIA DE CARVALHO,56	Não existe o nº indicado
MAURO DE OLIVEIRA MARTINS E OUTRO(S)	220653	R. SAO JOAQUIM,59	Endereço Insuficiente
MAURO JUNOT DE MARIA E OUTRO(S)	198526	R. XAVIER DE TOLEDO,280	Não existe o nº indicado
MAURO JUNOT DE MARIA E OUTRO(S)	198618	R. JOAO DELGADO HIDALGO,164	Não existe o nº indicado
MAURO SIQUERI E OUTRO(S)	239846	R. ISALTINO GUANABARA RODRIGUES COSTA,	Outros
MIGUEL BENZIK FILHO	238129	ESPERANCA/JD,	Outros
MIGUEL GOMES DE SIQUEIRA	135809	R. GLORIA DAS GRACAS MONTEIRO SOARES,57	Não existe o nº indicado
MIGUEL OSCAR DE SOUZA E OUTRO(S)	228042	R. ANTONIO CARDOSO VEIGA,292	Não existe o nº indicado
MILTON GONCALVES DA SILVA	133792	AV RIUSAKU KANIZAWA,	Não existe o nº indicado
MIRELE CRISTINA DE ALMEIDA E OUTRO(S)	109428	R. NARCISO TEDESCO,105	Não existe o nº indicado
MONICA ALVARADO OGASAWARA	080045	AV GEN CARNEIRO,1427	Não existe o nº indicado
MRV CONSORCIO RESIDENCIAL SOROCAB	041506	AV DR AFONSO VERGUEIRO,2455	Mudou-se
MRV CONSORCIO RESIDENCIAL SOROCAB	041508	AV DR AFONSO VERGUEIRO,2455	Mudou-se
MRV ENGENHARIA E PARTICIPACOES S/A	233799	R. CARLOS GARDEL,51	Outros
MRV SERVICOS DE ENGENHARIA LTDA	041510	R. DR JOAQUIM JOSE BATISTA FERREIRA,100	Mudou-se
MRV SERVICOS DE ENGENHARIA LTDA	041520	R. DR JOAQUIM JOSE BATISTA FERREIRA,100	Mudou-se
MRV SERVICOS DE ENGENHARIA LTDA	041511	R. DR JOAQUIM JOSE BATISTA FERREIRA,100	Mudou-se
MRV SERVICOS DE ENGENHARIA LTDA	041521	R. DR JOAQUIM JOSE BATISTA FERREIRA,100	Mudou-se
MRV SERVICOS DE ENGENHARIA LTDA	041512	R. DR JOAQUIM JOSE BATISTA FERREIRA,100	Mudou-se

PROPR./COMPROMISSÁRIO	DOCTO	ENDEREÇO	MOTIVO DEVOL.
MRV SERVICOS DE ENGENHARIA LTDA	041522	R. DR JOAQUIM JOSE BATISTA FERREIRA,100	Mudou-se
MRV SERVICOS DE ENGENHARIA LTDA	041513	R. DR JOAQUIM JOSE BATISTA FERREIRA,100	Mudou-se
MRV SERVICOS DE ENGENHARIA LTDA	041514	R. DR JOAQUIM JOSE BATISTA FERREIRA,100	Mudou-se
MRV SERVICOS DE ENGENHARIA LTDA	041524	R. DR JOAQUIM JOSE BATISTA FERREIRA,100	Mudou-se
MRV SERVICOS DE ENGENHARIA LTDA	041515	R. DR JOAQUIM JOSE BATISTA FERREIRA,100	Mudou-se
MRV SERVICOS DE ENGENHARIA LTDA	041525	R. DR JOAQUIM JOSE BATISTA FERREIRA,100	Mudou-se
MRV SERVICOS DE ENGENHARIA LTDA	041526	R. DR JOAQUIM JOSE BATISTA FERREIRA,100	Mudou-se
MRV SERVICOS DE ENGENHARIA LTDA	041517	R. DR JOAQUIM JOSE BATISTA FERREIRA,100	Mudou-se
MRV SERVICOS DE ENGENHARIA LTDA	041509	R. DR JOAQUIM JOSE BATISTA FERREIRA,100	Mudou-se
MRV SERVICOS DE ENGENHARIA LTDA	041833	R. RAMON HARO MARTINI,1141	Mudou-se
MRV SERVICOS DE ENGENHARIA LTDA	041834	R. RAMON HARO MARTINI,1141	Mudou-se
MRV-CONSORCIO RESIDENCIAL SOROCAB	067283	R. OSWALDO MARTINS,50	Mudou-se
MRV-CONSORCIO RESIDENCIAL SOROCAB	041490	R. OSWALDO MARTINS,50	Mudou-se
MRV-CONSORCIO RESIDENCIAL SOROCAB	041491	R. OSWALDO MARTINS,50	Mudou-se
MRV-CONSORCIO RESIDENCIAL SOROCAB	041492	R. OSWALDO MARTINS,50	Mudou-se
MRV-CONSORCIO RESIDENCIAL SOROCAB	041493	R. OSWALDO MARTINS,50	Mudou-se
MRV-CONSORCIO RESIDENCIAL SOROCAB	041488	R. OSWALDO MARTINS,50	Mudou-se
MUSEU E PARQUE DE BRIG. TOBIAS	031149	RD RAPOSO TAVARES,S/N	Outros
NAGIB ELIAS ESPER	222673	R. CANANEIA,	Mudou-se
NATALICIO GUEDES DA SILVA	080036	AV STA CRUZ,1734	Não existe o nº indicado
NELCI DE SOUZA SANTOS E OUTRO(S)	217066	R. JORGE ELIAS,	Não existe o nº indicado
NELSON DOS SANTOS	120305	R. ULYSSES CARDOSO,S/N	Endereço Insuficiente
NELSON TOZZATO	098430	R. MANOELA FERREIRA DE ASSIS,265	Não existe o nº indicado
NEUZA OLIVERIA BERROCAL BRISOLA	216761	R. ESTANISLAU CAMARGO SAMPAIO,228	Não existe o nº indicado
NEYMA LUCIA FIGUEIREDO DULTRA	076892	R. EDISON CAVALHEIRO,	Mudou-se
NILTON DE ASSIS TORRES JUNIOR	215976	AV PARANA,	Não existe o nº indicado
NITO SAO PAULO IND. E COMERCIO LTDA	197272	AV CDOR CAMILLO JULIO,2360	Mudou-se
NIVALDO BORGES DOS SANTOS	216682	AL ALAMANDRAS,	Não existe o nº indicado
NORMA PADOVANI CORTEZ	110880	R. ALEM LINHA B R/PROJETADA,92	Desconhecido
NORMA PADOVANI CORTEZ	110881	R. ALEM LINHA B R/PROJETADA,92	Desconhecido
ODAIL DOS SANTOS FREITAS	133354	R. JOSE PARRA SANCHES,	Não existe o nº indicado
ODEYSE SEWAYBRICKER FOGACA E OUT	041922	R. CURUPAITI,	Mudou-se
ODEYSE SEWAYBRICKER FOGACA E OUT	041923	R. CURUPAITI,	Mudou-se
ODEYSE SEWAYBRICKER FOGACA E OUT	041924	R. CURUPAITI,	Mudou-se
OFELIA AMIEIRO DE MORAES	108331	R. PRFA HORTENCIA SOARES AMARAL,871	Não existe o nº indicado
OLIEM PEREIRA CASSIANO	215975	AV PARANA,3060	Não existe o nº indicado
OLINDA LORENA ARRUDA	031131	R. LUIZ RICARDO MAFFEI,1418	Outros
OLIVAR FERNANDES RIBEIRO	147951	R. ANTONIO PIANTORE,388	Não existe o nº indicado
OSMAIR HERMOGENES PEREIRA	101010	R. DR AMERICO FIGUEIREDO,282	Não existe o nº indicado
OSMAR APARECIDO SOARES CORREA	097511	ET DO IPATINGA-RAMAL,2	Não existe o nº indicado
OSNI CANDIDO DE SOUZA	220672	R. PETRUCIA BARROS FERREIRA,74	Não existe o nº indicado
OSNI MARIO PEREIRA NASCIMENTO	238605	R. BENTO SAO PQ R/069,	Outros
OSVALDO CRUZ	135766	R. GLORIA DAS GRACAS MONTEIRO SOARES,333	Mudou-se
OSVALDO DE JESUS	199842	R. JOAO RIBEIRO DE BARROS,1000	Mudou-se
OSVALDO NOGA	217443	R. JUVENAL DE PAULA SOUZA,180	Não existe o nº indicado
OSVALDO NOGA	217445	R. JUVENAL DE PAULA SOUZA,188	Não existe o nº indicado
OSWALDO SARTI	219459	AV JOSE SARTI,66	Outros
OVIDIO MARTINS	220748	AV ENCARNACAO,492	Não existe o nº indicado
PARTICIPACOES BELLINI LTDA	238651	R. STA TEREZINHA,74	Outros
PARTICIPACOES BELLINI LTDA	238652	R. STA TEREZINHA,84	Outros
PAULA RENATA GOMES	202641	R. GENEZIO BUENO DA SILVA,27	Não existe o nº indicado
PAULO ATADAINA SOBRINHO E OUTRO(S)	197067	R. HUGO PIRES,273	Mudou-se

PROPR./COMPROMISSÁRIO	DOCTO	ENDEREÇO	MOTIVO DEVOL.
PAULO EDUARDO PALANDRANI	104478	R. BRUNO BIAGIONI,	Mudou-se
PAULO EDUARDO PALANDRANI	104477	R. BRUNO BIAGIONI,34	Mudou-se
PAULO EDUARDO PALANDRANI	104476	R. CAIQUE CHAGAS DE ASSIS,38	Mudou-se
PAULO FRAGOSO	198412	R. ALVARO CANHADA,32	Não existe o nº indicado
PAULO FRANCO MARCONDES FILHO E OU	218851	AV BANDEIRANTES, 1601	Não existe o nº indicado
PAULO FRANCO MARCONDES FILHO E OU	218850	AV BANDEIRANTES, 1475	Não existe o nº indicado
PAULO HENRIQUE ALONSO	098348	R. MARILIA DE DIRCEU FERREIRA DA SILVA, 134	Não existe o nº indicado
PAULO HENRIQUE CASTANHO MACHADO	078624	R. LITUANIA,881	Endereço Insuficiente
PAULO ORITA MORIBE E OUTRO(S)	238215	R. MARIA ANGELA LANDULPHO DE CAMARGO, 18	Não existe o nº indicado
PAULO ROBERTO TEIXEIRA DE ABREU	090639	R. PROF VITOR AUGUSTO STROKA,	Endereço Insuficiente
PAULO ROGERIO CARDOSO	119693	R. PASCHOAL BERNAL,229	Mudou-se
PAULO SERGIO DE O ESCOBAR	218843	AV BANDEIRANTES,	Não existe o nº indicado
PAULO SERGIO RIBEIRO ALMEIDA	146754	R. PAULO FERNANDO DOS SANTOS, 124	Não existe o nº indicado
PEDRO ALVES CARVALHO	218284	R. SALVADOR DE LIMA, 237	Não existe o nº indicado
PEDRO SANTANA DE MASSENA	220661	R. STA HELENA,87	Não existe o nº indicado
PEDRO TELES DA SILVA	216684	AL ALAMANDRAS,	Não existe o nº indicado
PEDRO TELES DA SILVA	216677	AL FLAMBOYANT,	Não existe o nº indicado
PEDRO TELES DA SILVA	216678	AL FLAMBOYANT,	Não existe o nº indicado
PEDRO TELES DA SILVA	216683	AL ALAMANDRAS,130	Não existe o nº indicado
PG S/A	142552	R. ROSIVAL VASSAO DE OLIVEIRA,	Desconhecido
PG S/A	230102	R. FAUSTO RODRIGUES DE OLIVEIRA,	Endereço Insuficiente
PG S/A	224736	R. ROBERTO SABADIM,	Mudou-se
PG S/A	240785	R. ROQUE NUNES,	Não existe o nº indicado
PG S/A	188726	R. SERGIO DE MORAES,	Não existe o nº indicado
PG S/A	229909	R. BENTO SAO PQ R/093,	Não existe o nº indicado
PG S/A	240784	R. SERGIO DE MORAES,	Não existe o nº indicado
PLANALTO EMPREEND S/C LTDA	206972	R. JOAO RIBEIRO DE BARROS, 1000	Mudou-se
PRISCILA HELENA DOS SANTOS	016946	R. JOSE DE OLIVEIRA,268	Não existe o nº indicado
PROSPERI NEGOCIOS FLORESTAIS LTDA	221090	R. BONIFACIO DE OLIVEIRA CASSU,	Outros
RACHEL RUBIM DE TOLEDO	080111	AV STA CRUZ,175	Não existe o nº indicado
RACHEL TELLES MACHADO	122967	R. LEHUND (LINEU) GALLEPE SAKER,08	Não existe o nº indicado
RAMON CAMPOI RUIZ	100625	R. PROF ITOBY DE CARVALHO MELLO,	Desconhecido
RASETEC I.C. DE A. P. S. DE M. LTDA	194322	R. PILAR DO SUL,	Mudou-se
RAUL TOSHIYUKI TIKAMI	221061	R. DR JOAO CURY,178	Outros
REGINA BEVEVINO BELDI	032450	AV CDOR PEREIRA INACIO,	Mudou-se
REGINALDO BENEDITO SOARES	197763	AV FLORIZA PEREZ CAMARGO,105	Não existe o nº indicado
REGINALDO MOREIRA DA SILVA	220108	ET DA QUERENCIA,752	Outros
REINALDO RIO BRANCO	198889	R. MIGUEL MARTINS FILHO,	Não existe o nº indicado
RENATA MOLTOCARO ANDREOLI	198625	R. JAYME JORGE DE FREITAS,	Não existe o nº indicado
RENATO FERREIRA E OUTRO(S)	210416	R. OCTAVIO BAZZO, 103	Mudou-se
RENATO MONTINI JUNIOR	119209	R. NELSON RAMPIM,	Desconhecido
RICARDO SLAVOV	202128	R. MANOEL SANCHES FERNANDES,	Mudou-se
ROBERTO ALVES E OUTRO(S)	089690	R. BENEDITO THIMOTEO DE OLIVEIRA,96	Não existe o nº indicado
ROBERTO BENTO WOLF	121487	R. MAJ RUBENS VAZ, 150	Mudou-se
ROCCO EMPREENDIMENTOS LTDA	097276	AV MONS MAURO VALLINI,	Mudou-se
RODRIGO BRITO SANTANA	231075	R. EURIDES PEREIRA BUENO,	Não existe o nº indicado
RODRIGO TADEU BRAZOLIN	116152	R. PROF ITOBY DE CARVALHO MELLO,	Mudou-se
RODRIGUES BENJAMIM PRILLA E OUTRO(S)	219078	R. MARCOS LEAO MENDES,240	Outros
ROGERIO BENEVIDES	194815	R. SYLVIA FELIZIANI,	Mudou-se
RONALDO JORGE PEREIRA E OUTRO(S)	221086	AV ITAVUVU,	Outros
RONALDO JORGE PEREIRA E OUTRO(S)	221087	R. WITERLEY DUARTE,	Outros
RONALDO JORGE PEREIRA E OUTRO(S)	239935	R. WITERLEY DUARTE,	Outros

PROPR./COMPROMISSÁRIO	DOCTO	ENDEREÇO	MOTIVO DEVOL.
RONALDO JORGE PEREIRA E OUTRO(S)	221088	R. INDALCEIO SIMOES PIRES,	Outros
ROQUE ROSA DE JESUS	224659	R. BENTO SAO PQ R/128,	Desconhecido
ROSANA VALERIA DA SILVA SOARES	229869	R. WILSON DE OLIVEIRA SANTOS,	Não existe o nº indicado
ROSANGELA DE FATIMA RIBEIRO S PONCE	108425	R. MANOEL SOARES,147	Não existe o nº indicado
ROSANGELA MARIA SANCHES	136355	R. GLORIA DAS GRACAS MONTEIRO SOARES,	Não existe o nº indicado
ROSANGELA PEREIRA DA SILVA MORAES	003565	R. PAES DE LINHARES, 1310	Mudou-se
ROSELI BARBAGALLO	061936	R. EDISON LEITE RAMOS, 159	Mudou-se
ROSLEIR ADMINISTRACAO DO BRASIL LTD	194341	AV VICTOR ANDREW,	Mudou-se
RUBENS CESAR MADUREIRA CARDIERI	042036	R. CEL BENEDITO PIRES,27	Mudou-se
SABRINA CAMPOS PACHECO	089686	R. MARIA DO ESPIRITO SANTO MORAES,	Não existe o nº indicado
SANDRO LUIS RODRIGUES	098598	R. JOSE PAES DA MOTTA,322	Não existe o nº indicado
SANDRO ROBERTO CABELLO E OUTRO(S)	202466	R. REMIJO DE BELLIDO,66	Mudou-se
SARAFU PARTICIPACOES LTDA	239491	R. CAMILA HADADE,	Outros
SATORU SADA RUIS	220040	R. PAULO MAX SANG,115	Outros
SEBASTIAO CLEMENTINO DA SILVA	218064	R. AMERICO PIMENTA VAZ GUIMARAES,147	Não existe o nº indicado
SEBASTIAO FRANCA	220537	R. SOROCABA, 185	Não existe o nº indicado
SERGIO FIORAVANTI E OUTRO(S)	198577	R. ANTONIO JOSE MATTOS CORREA,481	Não existe o nº indicado
SERGIO LUIZ SAMPAIO E OUTRO(S)	209489	R. JOAO MUSTAFA,453	Não existe o nº indicado
SERGIO PEREIRA BENEGA	080008	AV STA CRUZ, 1332	Não existe o nº indicado
SERGIO SILVA SANTOS	202675	R. MORADA DAS FLORES-RESID JD R/01,	Não existe o nº indicado
SEVERINO JOSE BANDEIRA	230936	R. DOS PIRAJUENSES,	Não existe o nº indicado
SHAWN KEVIN ALEXANDER	118930	R. GUAIANAZES,409	Não existe o nº indicado
SILVANA PICOZZI	227099	AV PRES KENNEDY,189	Mudou-se
SILVANO APARECIDO DA SILVA	216685	R. HERNANI EDGARD DE MOURA,	Não existe o nº indicado
SILVESTRE DE OLIVEIRA	220937	R. ANTONIO FRATTI,142	Não existe o nº indicado
SILVESTRE O SANTOS	218146	R. AMERICO PIMENTA VAZ GUIMARAES,559	Não existe o nº indicado
SILVIA VENTURA LOPES	235449	PC CARLOS DE CAMPOS, 120	Outros
SIZENANDO DOS SANTOS SILVA	235383	R. FRANCA VISENTIN,	Outros
SOC A DE BAIROS V NOVA SOROCABA	127292	AV ANDRADINA,	Mudou-se
SORO OFICCE TOWER-EMPREEN IMOB.LT	230660	AV GEN OSORIO,934	Mudou-se
SUELI APARECIDA DO NASCIMENTO	216951	AL DOS IBISCOS,	Não existe o nº indicado
SUELI APARECIDA DO NASCIMENTO	216941	AL DAS FIGUEIRAS,	Não existe o nº indicado
SUELI APARECIDA DO NASCIMENTO	216944	R. HERNANI EDGARD DE MOURA,	Não existe o nº indicado
SUELI APARECIDA DO NASCIMENTO	216945	R. HERNANI EDGARD DE MOURA,	Não existe o nº indicado
SUELI APARECIDA DO NASCIMENTO	216942	R. HERNANI EDGARD DE MOURA,405	Não existe o nº indicado
SUELI PRESTES	098568	R. ANTENOR MACIEL,	Não existe o nº indicado
TANIA MARIA FOGACA FERNANDES E OUT	240597	R. HORTENCIO PIAYA MARTINEZ,326	Outros
TEREZINHA SPINDOLA MARTINA E OUB	098518	R. LEONIDAS BENEDITO ANTUNES,	Não existe o nº indicado
THAIS TERESA GURGEL DO AMARAL	217559	R. ZACARIAS DOS SANTOS,146	Não existe o nº indicado
THEODORO FRANCISCO MAZON	238780	R. ZEFERINO SANTANA,260	Mudou-se
TOMAZ CAMILOTTI CATIN	091004	AL DAS ACACIAS,150	Endereço Insuficiente
TRIEFE PARTICIPACOES E EMPREEND S/A	219055	RD RAPOSO TAVARES,86,5	Não existe o nº indicado
TZION COMERCIO IM E EXPORTACAO LTD	218380	R. IRINEU DIAS DA ROSA,61	Não existe o nº indicado
UBIRAJARA ROBERTO MORI E OUTRO(S)	197538	R. DR CARLOS ORSI FILHO,60	Não existe o nº indicado
UNIAO FEDERAL	031172	RD RAPOSO TAVARES, 5089	Outros
V S ADM PART EMP IMOB LTDA	216554	AV PARANA,4123	Não existe o nº indicado
VALDEIA CAROLINA DE OLIVEIRA	136215	R. JAIR VIEIRA,33	Não existe o nº indicado
VALDEMIR SIQUEIRA DA CRUZ	130373	R. ERNESTO TESTA 95	Não existe o nº indicado
VALDEREZ ELISABETE CAMARGO	135694	R. ROGERIO RANGEL DE LIMA,141	Não existe o nº indicado
VALDIR BATISTA DE SANTANA	101009	R. DR AMERICO FIGUEIREDO,	Não existe o nº indicado
VALDIR DA SILVA	230917	R. BENTO SAO PQ R/116,	Endereço Insuficiente
VALDIR DOS SANTOS	220717	AV ENCARNACAO,127	Não existe o nº indicado

PROPR./COMPROMISSÁRIO	DOCTO	ENDEREÇO	MOTIVO DEVOL.
VALDIR NASCIMENTO SILVA E OUTRO(S)	109153	R. WALDOMIRO DE ALMEIDA BARROS,75	Não existe o nº indicado
VALDIRENE RAFAEL DA SILVA RODRIGUES	228036	R. ATILIO SILVANO,	Não existe o nº indicado
VALDO LUIZ DE ALMEIDA BARROS	091023	R. DR AMERICO FIGUEIREDO,2895	Não existe o nº indicado
VALERIA DE GODOI DIAMANTINO	215353	R. ASTROGILDA AYROLA RIBEIRO,	Mudou-se
VALERIA MATIELLO CARANI	041439	R. BENEDITO WENCESLAU MENDES,171	Não existe o nº indicado
VALTER DA SILVA BISPO	197533	R. DR CARLOS ORSI FILHO,1410	Endereço Insuficiente
VALTER DOS SANTOS	135821	R. OCTAVIO CHRISTOFANO,319	Não existe o nº indicado
VANDERLEI DI BIAGIO	216940	AL DOS IBISCOS,	Não existe o nº indicado
VANDERLEI DI BIAGIO	216943	R. HERNANI EDGARD DE MOURA,	Não existe o nº indicado
VANDERLEI DI BIAGIO	216952	R. HERNANI EDGARD DE MOURA,357	Não existe o nº indicado
VANDERLEI DI BIAGIO	216946	R. HERNANI EDGARD DE MOURA,349	Não existe o nº indicado
VANDERLEI OLIVEIRA DA SILVA	097731	R. JOAQUIM ANTUNES DE SOUZA,11	Não existe o nº indicado
VANESSA CAMILLO DA SILVA	219077	R. OSVALDO RODRIGUES PANISE,37	Outros
VANILDA LORENCETTI ERNESTO	187269	R. LUCIA DE ALMEIDA,76	Mudou-se
VANY MAGALHAES DE JESUS	135883	R. SEBASTIANA DE JESUS,	Não existe o nº indicado
VERA GABRIEL	109225	R. BENEDITO DAS NEVES,87	Não existe o nº indicado
VLADEMIR TACAO UTIMURA E OUTRO(S)	221073	R. TOCANTINS,174	Desconhecido
WALCIR DE FREITAS	066459	R. SILVIO COLLI,	Mudou-se
WALDEMAR RIBEIRO CASTILHO	239889	R. ODORICO ANTUNES DE CAMPOS,	Outros
WALDIR DE OLIVEIRA PINTO	194339	R. ABRAHAO PINSKY,185	Mudou-se
WALTER WOLMES BIONDO	218438	R. NELSON PIRES DE CAMPOS,128	Não existe o nº indicado
WELLINGTON APARECIDO LEITE DE MOUR	238591	R. NELSON JACKS ROSENBERG,22	Outros
WILFRIDO VIEIRA BARBOSA	042314	R. FREDERICO GUILHERME GROHMANN,	Desconhecido
WILLIAM DE ZOPPA BERTELLI	216509	R. LUCIDIO MONTEIRO DE CARVALHO,	Não existe o nº indicado
WILLIAM DOUGLAS BRAGA E OUTRO(S)	195044	R. AURORA TORRES CAZERTA,43	Mudou-se
WILLIAN CAMARGO LEME	114786	AV DR ARMANDO SALES DE OLIVEIRA,211	Mudou-se
WILSON CARVALHO E OUTRO(S)	088778	AV ELIAS MALUF,2695	Não existe o nº indicado
WILSON DE JESUS BRAO	216938	R. CIEIRA,	Não existe o nº indicado
WILSON PEDROSO DE LIMA	218574	R. CATARINA APARECIDA DA SILVA CAMARGO,	Não existe o nº indicado
ZAQUEU RIBEIRO DEBIESQUE E OUTRO(S)	122998	R. ELIAS ABUD DIB,99	Não existe o nº indicado
ZENAIDE DA ROCHA	220675	R. OSWALDO NARDI,	Não existe o nº indicado

Total impresso: 746

Sorocaba, 22 de março de 2012

 Ana Luiza Bacchi Silva
 Chefe de Seção

SECRETARIA DE FINANÇAS

ÁREA DE ADMINISTRAÇÃO TRIBUTÁRIA

EDITAL 25/2012

A Prefeitura de Sorocaba, nos termos do Artigo 2º., Parágrafo 1º., da Lei 5.809, de 16 de novembro de 1998, por este Edital notifica os contribuintes do Imposto Sobre Serviços de Qualquer Natureza e Taxas de Fiscalização, Funcionamento e Publicidade (autônomos e empresas) do exercício de 2012, dos respectivos avisos de lançamento (carnês) abaixo relacionados, em função de sua devolução pelos Correios (agente responsável pela entrega), mantendo-se, para todos os efeitos, as datas de vencimento originais:

PROPR./COMPROMISSÁRIO	DOCTO	ENDEREÇO	MOTIVO DEVOL.
1000 EXPRESS TRANSPORTES LTDA - ME	025051	R. MARILIA,83	Mudou-se
4M COMERCIO DE TOLDOS LTDA	016821	AV BRASIL,1146	Mudou-se
A C O COMERCIO DE MOVEIS LTDA ME	026459	R. UBIRAJARA,33	Mudou-se
A CENTRAL TRANSPORTES E ARMAZENAG	027697	R. ANTIQO DE OLIVEIRA SANTOS,115	Mudou-se
A M V COMERCIO DE PECAS E ACESSORIO	021111	AV ITAVUVU,896	Mudou-se
A MAIA E MAIA LTDA	001246	R. DR ALVARO SOARES,428	Desconhecido
A. C. MENDES MODAS - ME	026658	R. APARECIDA,297	Mudou-se
A. B. COMPUTER LTDA	009135	AV DR AFONSO VERGUEIRO,1700	Mudou-se
A. B. DE PAULA SOROCABA - ME	024408	R. PAULINA A R CASTRONOVO,236	Mudou-se
A. C. DE CARVALHO MOVEIS - ME	021099	AV ITAVUVU,804	Mudou-se
A.F.A.S. SERVICOS DE PUBLICIDADE LT	017133	R. MARCELINO SOARES LEITE,110	Mudou-se
A.G. MOTO PECAS LTDA - ME	021185	AV ITAVUVU,1530	Mudou-se
A.L. LOPES DESENHO TECNICO LTDA-ME	025086	R. MARIA TERCI,70	Não existe o nº indicado
A.O.S. - MANUT. E TRAT. DE SUPERFICIE	025632	AV FERNANDO STECCA, 185	Não existe o nº indicado
A.S FRANCO CALCADOS - ME	028094	AV PARANA,3843	Não existe o nº indicado
A3 EMPREENDIMENTOS IMOBILIARIOS E P	011946	AV ANTONIO CARLOS COMITRE, 525	Mudou-se
ABATE NEGOCIOS IMOBILIARIOS LTDA	027572	AV PIRELLI,291	Mudou-se
ABITARE ASSESSORIA IMOBILIARIA LTDA	011611	R. SYLVIO CAMPOLIM,261	Mudou-se
ACESSO REPRESENTACOES COMERCIAIS	026631	R. APARECIDA,69	Mudou-se
ADALCI FRANCISCO PINTO SOROCABA	023906	R. BALTAZAR FERNANDES,23	Não existe o nº indicado
ADALTO ESPOSITO - ME	025469	R. EDEN B R/ ACESSO ATERRO DE INERTES,50	Não existe o nº indicado
ADAO LOPES DE SOUZA ACOUGUE	018621	AV IPANEMA,1382	Mudou-se
ADRIANA CRISTINA MORAES - ME	021788	R. JOSE JOAO RONDELLO,285	Não existe o nº indicado
ADRIANA DE SOUSA MORENO	029362	R. FRANCISCO XAVIER DE BARROS,335	Mudou-se
ADRIANA MEDEIROS 22564762867 - ME	021156	AV ITAVUVU,1436	Mudou-se
ADRIANA NARCISO DENICOLI PEDROSA	014365	R. BENEDITO WENCESLAU MENDES,171	Endereço Insuficiente
ADRIANA QUEIROZ DE ALMEIDA BONATEL	026373	R. PEDRO ALVARES CABRAL, 50	Mudou-se
ADRIANO AUGUSTO COSTA MARTINS SOR	018755	AV CATALDO LAMARCA NETO,371	Mudou-se
ADRIANO DE FREITAS LIRA - ME	022729	AV ATALIBA PONTES,661	Não existe o nº indicado
ADRIANO EZEQUIEL DOS SANTOS-ME	018753	AV CATALDO LAMARCA NETO,371	Mudou-se
AGEMETAL INDUSTRIALIZACAO DE PECAS	027752	R. MARIA APARECIDA PEREIRA ROSSI,551	Mudou-se
AGNALDO GONCALVES DA SILVA - ME	016357	R. NARCISO TEDESCO,33	Não existe o nº indicado
AGNES GODOY SILVA EDITORACAO LTDA -	021147	AV ITAVUVU,1350	Mudou-se
AGROPECUARIA 2 IRMAOS SOROCABA LT	028300	AV BANDEIRANTES,3317	Outros
AILTON FERRAZ	003950	R. CATALUNHA,272	Mudou-se
AILTON PIRES CAMARGO SOROCABA	024615	AL ITANHAEM,58	Mudou-se
AJOMAR COMERCIO E DISTRIB DE PROD A	004171	R. ALVARES DE AZEVEDO,261	Mudou-se
ALBERTO AOYAGUI EPP	019890	R. ATANAZIO SOARES,2985	Mudou-se
ALESSANDRO DA COSTA RETAMERO	025855	R. DO TERCO,158	Mudou-se

PROPR./COMPROMISSÁRIO	DOCTO ENDEREÇO	MOTIVO DEVOL.
ALEXANDER FACCHINETTE PAES - ME	016275 R. ARNALDO GIARDINI,109	Não existe o nº indicado
ALEXANDRE AUGUSTO DE ANDRADE MICH	029244 R. CAP GRANDINO,232	Mudou-se
ALEXANDRE DELGADO NOGUEIRA ME	028097 AV PARANA,3856	Não existe o nº indicado
ALEXANDRE GALDINO DE OLIVEIRA - ME	028100 AV PARANA,3880	Não existe o nº indicado
ALICE LEIKO IHARA & CIA LTDA - ME	001193 R. DR ALVARO SOARES,194	Mudou-se
ALICE LEIKO IHARA & CIA LTDA - ME	012042 AV ANTONIO CARLOS COMITRE,650	Mudou-se
ALINE LEMES LEITE - ME	027942 R. MIGUEL ARCANGELO MATELO,80	Mudou-se
ALINE PRISCILA ORLANDO MARIYA	014227 RD JOAO LEME DOS SANTOS,S/N	Não existe o nº indicado
ALMEIDA & CRUZ LTDA	010368 AV GEN CARNEIRO,2228	Mudou-se
ALPHA SET COM E SERV DE MAT.ELETRIC	020013 R. DR EUGENIO SILVANO,52	Não existe o nº indicado
ALTA IMAGEM COMERCIO DE ANTENAS E	017291 AV GEN OSORIO,1554	Mudou-se
ALUMISO PERFIS DE ALUMINIO LTDA EPP	025802 AV DR ANTONIO DE SOUZA NETTO,567	Mudou-se
ALUTAL CONTROLES INDUSTRIAIS LTDA -	024214 R. MARILDA DE OLIVEIRA,50	Mudou-se
AMANDA APARECIDA GARCIA CANDIDO PI	027824 R. JOSE PALLARES FERNANDEZ,40	Mudou-se
AMANDA DA SILVA DIAS SANCHO - ME	026649 R. APARECIDA,225	Mudou-se
AMAURICIO PEDROZO DOMINGUES ME	028475 R. SAO JOAO,22	Não existe o nº indicado
AMBIENTE CONSTRUCAO CIVIL LTDA.	026732 R. APARECIDA,891	Mudou-se
AMPLA COML E INST DE REVEST E DIVIS	001402 R. DR CARDOSO DE ALMEIDA,405	Mudou-se
AMPLEXI SERVICOS ADMINISTRATIVOS LT	025360 R. RENE BOSCHETTI,780	Não existe o nº indicado
ANA CLAUDIA ANGLI GAMARRA	031342 R. BENEDICTO WENCESLAU MENDES,171	Mudou-se
ANA LUCIA BRAZ MUNERATO ME	018687 R. JOSE GABRIOTTI,360	Não existe o nº indicado
ANA LUIZA FURIGO DOS SANTOS RESTAU	027442 R. SALVADOR LEITE MARQUES,740	Mudou-se
ANA PAULA DE RENZIS - ME	006871 R. PE LUIZ,200	Mudou-se
ANA TERESA NOVAES - ME	000590 PC CEL FERNANDO PRESTES,50	Mudou-se
ANCORA EMPREENDIMENTOS IMOBILIARI	028072 AV PARANA,3518	Não existe o nº indicado
ANDERSON CAETANO FARIA SOROCABA	005994 R. XAVIER DE ARAUJO,211	Desconhecido
ANDERSON DO PRADO 34810657876 - ME	011272 AV SALVADOR MILEGO,276	Mudou-se
ANDRADE CARNEIRO SERVICOS MEDICOS	007124 AV PRES JUSCELINO KUBITSCHK DE OLIVEIRA,793	Mudou-se
ANDRE DIAS GALAN	012537 R. CDE D'EU,136	Mudou-se
ANDRE LUIZ DA SILVA SOROCABA ME	014367 R. BENEDICTO WENCESLAU MENDES,171	Mudou-se
ANDRE LUIZ DE OLIVEIRA SOROCABA - M	022704 R. BENEDITA RAMOS DOS SANTOS,270	Não existe o nº indicado
ANDRE LUIZ MOTA DA COSTA ME	024958 R. ARARAQUARA,149	Mudou-se
ANDRE MORELI	031844 R. ANTECOR FRANCELINO DA SILVA,148	Não existe o nº indicado
ANDREA APARECIDA LELES ALVES ROUPA	027736 R. GENESIO MARIA,609	Mudou-se
ANDREA MANSUR SZORTYKA MURASAKI -	025399 R. HUGO PIRES,75	Não existe o nº indicado
ANDREIA STOCKLER ME	027436 R. SALVADOR LEITE MARQUES,672	Mudou-se
ANEX INSTALACOES ELETRICAS LTDA ME	012045 AV ANTONIO CARLOS COMITRE,650	Mudou-se
ANVERCINDA CARDOSSO DA SILVA SOROC	017044 AV ENG CARLOS REINALDO MENDES,4931	Não existe o nº indicado
ANTONIO CARLOS MEDEIROS SOROCABA	018709 R. FRANCISCO BUENO DE CAMARGO,379	Não existe o nº indicado
ANTONIO FERNANDO DANTAS DO AMARAL	029664 R. SETE DE SETEMBRO,820	Mudou-se
ANTONIO GALDINO DE ALENCAR -ME	022444 R. MARIO GRANATTI,44	Mudou-se
ANTONIO GUSSON ARACIOABA DA SERRA	023080 R. CDOR HERMELINO MATARAZZO,253	Desconhecido
ANTONIO MANOEL CAPELA	030329 R. AUGUSTO LIPPEL,1700	Mudou-se
ANTONIO PIRES INSTALACOES - ME	023076 R. CDOR HERMELINO MATARAZZO,236	Mudou-se
ANTUNES CASAGRANDE E CIA LTDA ME	026641 R. APARECIDA,191	Mudou-se
APARECIDO ALVES CARVALHO 7486667290	018372 AV IPANEMA,1999	Mudou-se
APARECIDO EDUARDO DA SILVA - ME	016214 AV MIGUEL PATRICIO DE MORAES,193	Não existe o nº indicado
AQUINO & BARRETO IMOVEIS LTDA	026722 R. APARECIDA,787	Mudou-se
AREOMA MOREIRA DA CUNHA CARVALHO	032413 R. APARECIDA,298	Mudou-se
ARGGICAL U. IND. E COM. DE MINERIOS	024469 R. RONDA GRANDE BAIRRO,1	Desconhecido
ARGUS SOROCABA S/C LTDA	025592 RD SEN JOSE ERMIRIO DE MORAES,79	Mudou-se
ARI FERRAMENTARIA E USINAGEM LTDA -	027836 R. JOSE ALVES GARCIA,114	Mudou-se

PROPR./COMPROMISSÁRIO	DOCTO ENDEREÇO	MOTIVO DEVOL.
ARLECIO ANDREI SILVA OLIVEIRA ACOUG	019891 R. ATANAZIO SOARES,3000	Mudou-se
ARLETE DAS GRACAS LOPES OLIVEIRA ME	018122 R. CAP DAVID JOAQUIM AUGUSTO,72	Mudou-se
ARTE APARENTE E RAUL CHURRASQUEIR	017718 AV SANTOS DUMONT,349	Mudou-se
ARTMINFO COMERCIO DE SUPRIMENTOS	008801 R. STA CLARA,396	Mudou-se
AS - PARTICIPACOES E NEGOCIOS LTDA.	011949 AV ANTONIO CARLOS COMITRE,525	Mudou-se
ASSOCIACAO DOS MORADORES DO EDIF.1	025308 AV ANTONIO BARDELLA,322	Desconhecido
ASSOCIACAO DOS PROPRIETARIOS DA MA	017132 R. MARCELINO SOARES LEITE,110	Mudou-se
ATELIE CASA DA VOVO LTDA ME	001443 R. SOUZA PEREIRA,136	Mudou-se
ATICA TRANSPORTES LTDA	027676 R. MELLO FREIRE,95	Mudou-se
AUTO POSTO ESPLANADA DE BRIGADEIR	028352 AV BANDEIRANTES,4029	Mudou-se
AUTO POSTO JARDIM IBITI LTDA	026323 AV CDOR CAMILLO JULIO,2360	Não existe o nº indicado
AUTO POSTO VICTOR ANDREWS LTDA	026322 AV VICTOR ANDREW,1900	Não existe o nº indicado
AUTO SERVICE MORENO CAR LTDA - ME	012869 R. PRFA GUIDA MARES,233	Mudou-se
AYRES & BURJATO SERVICOS LTDA - ME	017307 AV ADHEMAR DE BARROS,670	Não existe o nº indicado
AZZURE INDUSTRIA E COMERCIO LTDA	027356 R. SALVADOR PEREIRA DE CAMARGO,315	Mudou-se
BANCO BRADESCO S/A	032544 AV ITAVUVU,2129	Outros
BAR DO PONTO SOROCABA LTDA ME	028106 AV PARANA,3894	Não existe o nº indicado
BARALDI CONSTRUTORA LTDA EPP	022566 R. MIN MOACYR AMARAL SANTOS,65	Mudou-se
BARBACANA BAR LTDA EPP	002675 R. BELMIRA LOUREIRO DE ALMEIDA,381	Mudou-se
BARROS & BARROS SOROCABA LTDA ME	008486 AV DR AFONSO VERGUEIRO,1766	Mudou-se
BECCA ASSESSORIA E CONSULTORIA DE	023835 R. MOREIRA CABRAL,87	Não existe o nº indicado
BECKER & VIEIRA SOROCABA LTDA.	017622 R. JERONIMO DA VEIGA,807	Mudou-se
BELMOVEI MOVEIS PARA ESCRITORIO LT	005793 AV CDOR PEREIRA INACIO,824	Mudou-se
BEM ME QUER INFANTIL LTDA - ME	026287 PC PIO XII,125	Mudou-se
BEM-VINDO! PROMOTORA DE VENDAS E S	000943 R. DR BRAGUINHA,362	Mudou-se
BERGAMO REPRESENTACOES COMERCIAI	024608 R. ANA AUGUSTA SOARES,13	Não existe o nº indicado
BERLIM GRAFICA E EDITORA LTDA	012781 R. PROF OCTAVIO NOVAS DE CARVALHO,223	Mudou-se
BETA INSTALACAO E MANUTENCAO MECA	027701 R. MIGUEL PEDRO MUSTAFA,65	Mudou-se
BETHELWAY PNEUS -COMERCIO E REPAR	018305 R. REINERO CORRADINI,200	Mudou-se
BLUETEC EQUIPAMENTOS PARA MINERAC	025745 ET DO FELIPE,370	Mudou-se
BODELON E TONCHE LTDA	018424 AV IPANEMA,2580	Mudou-se
BORA FILMES CINE-VIDEO PRODUCOES LT	024750 R. CABREUVA,331	Mudou-se
BRASIL TRIPS AGENCIA DE VIAGENS E T	016965 R. LUIZ GAMA,253	Mudou-se
BRAZILIAN KOI PISCICULTURA E AQUICU	032445 R. PROF ANTONIO FIRMINO PROENCA,308	Não existe o nº indicado
BREDA SOROCABA DE MATERIAS E TURI	005753 AV CDOR PEREIRA INACIO,100	Mudou-se
BRUCAM COMERCIO DE MATERIAIS ELETR	026045 R. IBUNA,290	Mudou-se
BRUNO CONTE DE FREITAS SOROCABA -	025095 R. JOAO CANCIO PEREIRA,149	Mudou-se
BUSCO - TRANSPORTES E LOGISTICA LTD	025186 R. RITA DE CARVALHO MONTEIRO,76	Mudou-se
C A SEGAMARCHI TERRAPLENAGEM	023769 R. JOAO NASCIMENTO,255	Mudou-se
C A C ADMINISTRADORA DE BENS LTDA	012052 AV ANTONIO CARLOS COMITRE,650	Mudou-se
C.A.P. CONSTRUCAO, ADMINISTRACAO E	023197 R. CDOR HERMELINO MATARAZZO,1272	Mudou-se
C.F.C. AUTOMOTOTRAN LTDA - ME	026647 R. APARECIDA,225	Mudou-se
C.M.M - SERVICOS DE INSPECOA, AFERI	005968 R. AMADOR BUENO,17	Mudou-se
CAGD INDUSTRIA COMERCIO E SERVICOS	024495 AV RUDOLF DAFFERNER,110	Mudou-se
CAIO CESAR DE OLIVEIRA NASCIMENTO S	017713 AV SANTOS DUMONT,243	Mudou-se
CAJURU IMOVEIS S/C LTDA	027682 R. MELLO FREIRE,360	Mudou-se
CALDEK COMERCIO DE MATERIAIS FERRO	018304 R. REINERO CORRADINI,200	Mudou-se
CAMEL - CONSULTORIA E ENGENHARIA LT	017267 AV GEN OSORIO,983	Mudou-se
CAMILA PRISCILA BARISSON BANETTI	018395 AV IPANEMA,2200	Não existe o nº indicado
CAMPO VISUAL PARTICIPACOES LTDA	025117 R. CLAUDIO PEDRO ANDRE,30	Mudou-se
CAMPOS PROMOCOES E EVENTOS LTDA-	016353 R. VICENTE LEONETTI,42	Mudou-se
CANEDO TAVARES LTDA - ME	022335 AV ITAVUVU,5555	Desconhecido

PROPR./COMPROMISSÁRIO	DOCTO ENDEREÇO	MOTIVO DEVOL.
CAPARAO EMPREENDIMENTOS IMOBILIARI	006405 AV WASHINGTON LUIZ,831	Mudou-se
CAPITAL SERVICOS DE VIGILANCIA E SE	032455 R. STA CLARA,262	Mudou-se
CARLOS ALBERTO REIS	032102 R. JOAO CANCIO PEREIRA,26	Mudou-se
CARLOS EDUARDO BRUNETI REPARACAO	019204 R. ALPHEU CASTRO SANTOS,616	Não existe o nº indicado
CARLOS ROBERTO PIAIA MARTINES	023235 R. CDOR HERMELINO MATARAZZO,8789	Não existe o nº indicado
CARLOS ROBERTO PIAIA MARTINES-GRAFI	023925 R. ANHANGUEIRA,131	Mudou-se
CAROLINE VALENTIM DE SOUZA BAR - ME	022451 R. JOSE MARTINEZ PERES,140	Não existe o nº indicado
CAROLSYSTEM ADMINISTRADORA DE CON	011923 AV ANTONIO CARLOS COMITRE,525	Mudou-se
CARVALHO E FROLDI COMERCIO DE PECA	021245 AV ITAVUVU,2129	Mudou-se
CAR-ZERO COMERCIO DE VEICULOS LTDA	001509 AV SAO PAULO,239	Mudou-se
CASA DA SUSPENSAO CENTRO AUTOMOTI	018629 AV IPANEMA,1500	Mudou-se
CASA DE CARNES ROSINATA LTDA.	026136 AV CEL NOGUEIRA PADILHA,230	Desconhecido
CASUSA MANOEL DE OLIVEIRA FILHO EPP	024176 R. JOAQUIM FERREIRA BARBOSA,642	Mudou-se
CATS & CATS COMERCIO DE ROUPAS EM	001327 R. MONS JOAO SOARES,135	Mudou-se
CBB-EX EQUIPAMENTOS ELETRICOS LTDA	024837 R. RIBEIRAO PRETO,66	Mudou-se
CBS CONSULTORIA EMPRESARIAL LTDA	011935 AV ANTONIO CARLOS COMITRE,525	Mudou-se
CELIA REGINA ZOCCA THOMAZETTI	032055 R. OLAVO BILAC,299	Mudou-se
CELIA SATIE ADATI - ME	027735 R. GENESIO MARIA,609	Mudou-se
CELSO APARECIDO DAFARRA-ME	023599 R. JULIO RIBEIRO,440	Mudou-se
CELSON RAMOS DE JESUS - ME.	020131 AV EDWARD FRU-FRU MARCIANO DA SILVA,643	Não existe o nº indicado
CENCI & SIMOES FERRAMENTARIA LTDA -	024717 R. DIADEMA,516	Mudou-se
CENTRAL DE GAS ZONA NORTE LTDA ME	021257 AV ITAVUVU,2360	Mudou-se
CENTRO AUTOMOTIVO ALCAR SOROCABA	015398 R. DR AMERICO FIGUEIREDO,815	Mudou-se
CENTRO AUTOMOTIVO DOIS REIS LTDA	022208 AV ITAVUVU,2887	Mudou-se
CENTRO AUTOMOTIVO EUROAS LTDA - M	001606 AV SAO PAULO,1083	Mudou-se
CENTRO AUTOMOTIVO TEXTAR LTDA ME	024001 AV DR ARTUR BERNARDES,384	Mudou-se
CENTRO BRASILEIRO DE BIOAERONAUTIC	024884 R. PILAR DO SUL,89	Mudou-se
CENTRO DE ENDOCRINOLOGIA DE SOROC	028459 R. MIGUEL ASCENCIO,2389	Não existe o nº indicado
CETRA TRANSPORTES LTDA	024998 R. ARARAQUARA,755	Mudou-se
CF USINAGEM LTDA	024847 R. RIBEIRAO PRETO,210	Mudou-se
CHRISTIAN RICHARD ALLENDORF	024715 R. DIADEMA,470	Mudou-se
CHURRASCARIA PRIMO SUL LTDA - ME	001617 AV SAO PAULO,1363	Mudou-se
CIBELE MUNHOZ REDONDO	025752 AV GEORG SCHAEFFLER,1150	Mudou-se
CICERA JUVIAN FELIX DA SILVA	030618 AV GEN CARNEIRO,1131	Não existe o nº indicado
CILAS MACIEL DE JESUS - ME	020183 R. SANDRA REGINA GONCALVES,63	Mudou-se
CILLEIDE SANCHES MIGLIORINI - ME	001480 AV SAO PAULO,1	Não existe o nº indicado
CINTHIA ALVES DA SILVA BARROZO DE S	025328 R. ANTONIO ROQUE RODRIGUES,283	Não existe o nº indicado
CLARISSA MIYUKI YANO - ME	001537 AV SAO PAULO,415	Mudou-se
CLARKE SERVICOS DE EMBALAGENS E CO	025907 R. BENJAMIN PINTO,40	Mudou-se
CLARO VISAO SERVICOS DE VISTORIA LT	021123 AV ITAVUVU,1174	Mudou-se
CLASSE A CENTRO DE HIGIENIZCAO AUTO	012421 R. ANTONIO ADADE,40	Mudou-se
CLAUDEMAR FRANCISCO CORRENTE	021955 R. MICHEL CHICRI MALUF,519	Mudou-se
CLAUDIA CRISTINA RODRIGUES	030247 R. JOAO RIBEIRO DE BARROS,1000	Mudou-se
CLAUDIA PINTO DA SILVA NOGUEIRA	030959 R. CAP FRANCISCO JOSE DE SOUZA,52	Mudou-se
CLAUDIA ROBERTA CABRAL - ME	025182 R. RITA DE CARVALHO MONTEIRO,51	Não existe o nº indicado
CLAUDINEI DE LIMA MERCEARIA	019994 R. ADELINA VASCONCELLOS LEITE,199	Não existe o nº indicado
CLAUDINEI ROCHA - ME	026655 R. APARECIDA,295	Mudou-se
CLAUDIO DE LIMA MENEZES SOROCABA	022635 R. JOSEFA RUBIO BASTIDA,111	Mudou-se
CLAUDIO RODRIGUES DOS SANTOS SORO	014203 RD JOAO LEME DOS SANTOS,755	Não existe o nº indicado
CLEUZA SOARES BASTOS	027516 R. JOSE LUIZ FLAUQUER,737	Mudou-se
CLINICA DE REPOUSO E REABILITACAO B	022575 ET ITAVUVU BAIRRO ET/PROJETADA,171	Mudou-se
CLOVIS JOSE CAETANO - ME	001481 AV SAO PAULO,14	Mudou-se

PROPR./COMPROMISSÁRIO	DOCTO ENDEREÇO	MOTIVO DEVOL.
COLEMAR CLAUDIO DA SILVA	030701 R. HERCULES FRANCESCINI,645	Mudou-se
COMERCIAL CENTER LU DE UTILIDADES D	027414 R. SALVADOR LEITE MARQUES,470	Não existe o nº indicado
COMERCIAL FIOSAN LTDA	006509 R. DULCE RIOS DE OLIVEIRA,98	Mudou-se
COMERCIAL MELO & FILHO LTDA	023364 R. AGUIAR DE BARROS,10	Não existe o nº indicado
COMERCIO DE ESPETINHOS E BAR LTDA -	018413 AV IPANEMA,2349	Mudou-se
COMPANHIA SOROCABANA DE SERVICOS	017015 R. DR VIRGILIO DE MELLO FRANCO,303	Mudou-se
CONCREBASE COM E SERV DE CONCRET	025305 AV ANTONIO BARDELLA,250	Não existe o nº indicado
CONNECT TECNOLOGIA DA INFORMACAO	012025 AV ANTONIO CARLOS COMITRE,650	Mudou-se
CONSORCIO PASSARELLI/CONSBEM	024943 R. OURINHOS,238	Mudou-se
CONSTRU PEREIRA COMERCIAL LTDA - ME	013747 R. DELCIO FERREIRA DE AZEVEDO,375	Mudou-se
CONSTRUCO MATERIAIS P/ CONSTRUCA	028110 AV PARANA,3901	Mudou-se
CONSTRUMOLD - MANUTENCAO E REPAR	025244 R. MIGUEL MONTEIRO LOZANO,27	Mudou-se
CONSTRUTORA MARQUES LOBATO LTDA -	018010 R. OLIVIO BRITTO MACIEL,173	Não existe o nº indicado
CORENT COOPERATIVA DE RECICLAGEM	018077 R. JOSE IBRAHIM SAKER,49	Não existe o nº indicado
COSME JULIAO DA SILVA SOROCABA	017408 R. HUMBERTO DE CAMPOS,1061	Não existe o nº indicado
COSTA & COSTA REPRESENTACOES SS L	003687 R. QUINZINHO DE BARROS,451	Mudou-se
COZI TEC COMERCIO E SERVICOS DE MAN	018678 AL ITAPORANGA,825	Não existe o nº indicado
CR COMERCIAL LTDA	018149 R. JOSE LOZANO,111	Mudou-se
CREDICENTER EMPREENDIMENTOS E PR	007813 R. DR ARTHUR MARTINS,63	Mudou-se
CRESPJI,YESUS,CAMARGO E SIMONE ADVO	012426 R. ANTONIO ADADE,140	Mudou-se
CRISTIANE SIMOES BOBATO - ME	026804 R. PRUDENTE DE MORAES,86	Não existe o nº indicado
CRISTIANO SOARES SOROCABA - ME	028493 AV ENCARNACAO,314	Não existe o nº indicado
CYO PROGREG PARTICIPACOES LTDA	023647 R. OLAVO BILAC,269	Mudou-se
D C TERRAPLENAGEM E LOCACOES LTDA	024152 R. GONCALVES DIAS,559	Não existe o nº indicado
D.J. AUTOMACAO COMERCIAL LTDA - ME	026152 R. DR NICOLAU ALONSO FILHO,281	Desconhecido
D M COLETA SELETIVA LTDA - ME	028125 AV PARANA,4325	Mudou-se
D.S. OLIVEIRA DISTRIBUIDORA LTDA EP	019966 R. ATILIO SILVANO,200	Mudou-se
DA COOL ASSESSORIA & INFORMATICA S/	023905 R. BALTAZAR FERNANDES,15	Não existe o nº indicado
DACRIS PERFUMARIA LTDA	008244 R. DR NICOLAU P DE CAMPOS VERGUEIRO,133	Mudou-se
DAIANA ALVES VIVANCOS-ME	028338 AV BANDEIRANTES,3912	Não existe o nº indicado
DAIANA PADILHA DA COSTA ME	018721 R. FRANCISCO BUENO DE CAMARGO,1217	Desconhecido
DANIEL GONCALVES PEREIRA BAR ME	027761 R. BENEDITO MARIANO DOS SANTOS,85	Mudou-se
DANIELA APARECIDA GARCIA PANTOJO	008480 AV DR AFONSO VERGUEIRO,1766	Mudou-se
DAVID ALVES BRASIL CONSTRUTORA ME	020280 R. FULGENCIO FERNANDES,119	Não existe o nº indicado
DEBORA FRATE PORTELA VERGAL SOROC	006585 R. SETE DE SETEMBRO,167	Mudou-se
DECIO COLLA FRANCISCO NETO -ME	027768 R. ROGERIO PEDROSSO DE SOUZA,98	Não existe o nº indicado
DECIO DE OLIVEIRA LEME	027574 AV PIRELLI,327	Não existe o nº indicado
DECOLI INDUSTRIA DE MOVEIS LTDA - M	022209 AV ITAVUVU,2887	Mudou-se
DEJANE MELO DE AZEVEDO	031086 R. MIGUEL ARCANGELO MATELO,320	Mudou-se
DELTA - INSTALACAO E MANUTENCAO S/C	027074 R. DO ZICO,359	Mudou-se
DELTA SOROCABA REPRESENTACOES LT	025913 ET DOM JOSE MELHADO CAMPOS,2795	Mudou-se
DELUXE SERVICOS LTDA -ME	018677 AL ITAPORANGA,825	Não existe o nº indicado
DEMKE & DEMKE - ENSINO DE IDIOMAS E	017039 R. PROF TOLEDO,1126	Mudou-se
DENELLE'S COMERCIO DE BRINDES E PRO	027862 R. ASCENCION DESOJO DIAS,36	Não existe o nº indicado
DEPILARENT COMERCIO E LOCACAO LTDA	006404 AV WASHINGTON LUIZ,823	Mudou-se
DESINFEC H2O COMERCIO E PRESTACAO	021934 R. JUAREZ FERREIRA,629	Não existe o nº indicado
DESPACHANTE 900 S/C LTDA	023157 R. CDOR HERMELINO MATARAZZO,900	Mudou-se
DIA BRASIL SOCIEDADE LIMITADA	015461 R. DR AMERICO FIGUEIREDO,1429	Mudou-se
DIAS E GABRIELLI LTDA-ME	021189 AV ITAVUVU,1541	Mudou-se
DICID ITAVUVU DOCES LTDA - EPP	021181 AV ITAVUVU,1522	Mudou-se
DIEGO MAXIMILIANO GUTIERREZ FELIPPE	026630 R. APARECIDA,69	Mudou-se
DINALDO FERREIRA DA SILVA SOROCABA	022760 R. JAYME DOS SANTOS,211	Mudou-se

PROPR./COMPROMISSÁRIO	DOCTO ENDEREÇO	MOTIVO DEVOL.
DINIZ & DINIZ SISTEMAS DE INFORMACA	011914 AV INDEPENDENCIA,6350	Mudou-se
DIONATHAN GODOY PEREIRA - ME	006875 R. PE LUIZ,200	Mudou-se
DIRCEU BENEDITO LUCIO-BAR	015097 R. BARAO VL R/PROJETADA N 02,270	Não existe o nº indicado
DIRCEU REDONDO CLAVIJO - EPP	025751 AV GEORG SCHAEFFLER, 1150	Mudou-se
DITZEL COMERCIO DE ALIMENTOS SOROC	024377 R. FRANCISCO XAVIER DE BARROS,321	Mudou-se
DOCTOR'S REMOCOES E ATENDIMENTO M	080505 AV DR AFONSO VERGUEIRO, 1766	Mudou-se
DOGA E DEGA COMUNICACOES LTDA. - ME	018355 AV IPANEMA,1805	Mudou-se
DOGAO COMERCIO DE RACOES LTDA - ME	017744 AV SANTOS DUMONT,712	Mudou-se
DORIS DA SILVA TEIXEIRA	030002 R. DR FERNANDO SANTOS,393	Mudou-se
DOUGLAS DA SILVA LANZA	032153 R. ENCARNACAO GARCIA SANCHES,500	Não existe o nº indicado
DOUTOR PINTURA - FRANCHISING ADMIN	023027 R. FRANCISCO RECHE,84	Não existe o nº indicado
DRIP SOLUTIONS INDUSTRIA E COMERCIO	024692 R. PARANAPANEMA, 195	Mudou-se
DROGARIA CN BRASIL LTDA - ME	001588 AV SAO PAULO,869	Mudou-se
DUAS IRMAS ENXOVAIS LTDA ME	001363 R. MONS JOAO SOARES,147	Mudou-se
DUCHAO LAVACAR LTDA	027478 R. JOSE LUIZ FLAQUER,288	Não existe o nº indicado
DULE ALIMENTOS LTDA. - ME	015362 R. DR AMERICO FIGUEIREDO,433	Mudou-se
DVA DOCCERIA LTDA - ME	009148 AV DR AFONSO VERGUEIRO,1700	Mudou-se
DZ XAVIER REPRESENTACOES LTDA	017290 AV GEN OSORIO,1531	Desconhecido
E & M CONVENIENCIA LTDA - ME	025429 AV VICTOR ANDREW,1900	Mudou-se
E. M. VANIN TRANSPORTES - ME	028153 R. MARIO MONTEIRO DE CARVALHO,304	Não existe o nº indicado
E. C. SANTA ROSA VEICULOS ME	010848 R. ERNESTO SOUZA PINTO,311	Mudou-se
E.Z.C. SERVICOS DE CONSTRUCAO CIVIL	024776 R. CABREUVA,595	Mudou-se
EAST TECH - IMPORTACAO E COMERCIO D	011274 R. CAP GRANDINO,153	Não existe o nº indicado
EBERSON SILVA - ME	022429 R. ANTONIO SILVA-SALADINO,1153	Não existe o nº indicado
ECCO PUBLICIDADE LTDA	011926 AV ANTONIO CARLOS COMITRE,525	Mudou-se
ECONOMAX CONSULTORIA E SERVICOS L	025001 R. LIMEIRA,35	Mudou-se
EDENILSON DE OLIVEIRA SILVA TRANSP	025189 R. RITA DE CARVALHO MONTEIRO,109	Mudou-se
EDENILSON L DE ALMEIDA & CIA LTDA	022376 R. BENEDITO PRESTES DE OLIVEIRA,56	Não existe o nº indicado
EDENILSON VIEIRA DOS SANTOS SOROCA	021612 R. LUIZ RICARDO MAFFEL,119	Não existe o nº indicado
EDER MARIVALDO AIZZA - ME	025263 R. GERSON VIEIRA NEVES,225	Não existe o nº indicado
EDERSON LUIZ DE LIMA ME	027925 R. ROSINA SALERNO,130	Não existe o nº indicado
EDIMILSON RODRIGUES MACHADO	029598 R. ASSIS MACHADO,195	Mudou-se
EDITE DE LOURDES SILVA - ME	022565 R. MIN MOACYR AMARAL SANTOS,65	Mudou-se
EDIVANIA LIMA DE MELO	032040 R. PE MANOEL DA NOBREGA 99	Mudou-se
EDNEA MATIUCI IACONO - ME	009131 AV DR AFONSO VERGUEIRO,1700	Mudou-se
EDSON DE ABREU GRAVALOS ME	026742 R. APARECIDA,1013	Mudou-se
EDUARDO ANTONIO DA SILVA SOROCABA	008497 AV DR AFONSO VERGUEIRO,1766	Mudou-se
EFTEC BRASIL LTDA	024743 R. CABREUVA,280	Mudou-se
EFTEC-CIPATEX ADESIVOS E LAMINADOS	024744 R. CABREUVA,280	Mudou-se
ELAINE GARCIA MORENO	029665 R. CARLOS DE OLIVEIRA,159	Não existe o nº indicado
ELEN AQUINO PERPETUO SOROCABA - ME	025021 R. VOTORANTIM,294	Mudou-se
ELENICE ALVES DOS REIS E CABRAL LT	022866 AV OLINDA AIRES PAULETE,1305	Não existe o nº indicado
ELENY ALVES DE LIMA CHIARI SOROCA	026643 R. APARECIDA,208	Não existe o nº indicado
ELER PRODUTOS PARA LIMPEZA LTDA ME	016285 R. MARIA EUGENIA PEREIRA, 113	Não existe o nº indicado
ELETRO POST COMERCIO DE POSTES LTD	021210 AV ITAVUVU,1627	Mudou-se
ELIA RIBEIRO DE BARROS SOROCABA - M	023856 R. SOUZA MORAES,550	Não existe o nº indicado
ELIANE BARBOZA SANTOS	011370 R. RENATO SENECA DE SA FLEURY,158	Não existe o nº indicado
ELIDA SIQUEIRA DE SOUZA MATERIAIS	025902 R. OLGA CHARLES ARRUDA,64	Não existe o nº indicado
ELISABETH RUNGA MACEDO	013138 R. SANTOS DE OLIVEIRA,270	Desconhecido
ELIVAN LOCADORA E TRANSPORTES LTDA	018790 AL GUARUJA,819	Não existe o nº indicado
EMERSON DE SOUZA BORRACHARIA	027441 AV ITAVUVU,4	Não existe o nº indicado
EMILENE MATHILDE SOROCABA - ME	023588 R. JULIO RIBEIRO,186	Mudou-se

PROPR./COMPROMISSÁRIO	DOCTO ENDEREÇO	MOTIVO DEVOL.
EMPREENDEIMENTOS IMOBILIARIOS ANTUN	003125 AV CEL NOGUEIRA PADILHA,44	Mudou-se
ENDOGIN ENDOSCOPIA GINECOLOGICA S/	011913 AV ANTONIO CARLOS COMITRE,525	Mudou-se
ENGEFIX PARAFUSOS E PECAS LTDA EPP	019868 R. ATANAZIO SOARES,2815	Mudou-se
ENGEVILLE EMPREENDEIMENTOS LTDA	006438 AV PROF ARTHUR FONSECA,801	Mudou-se
ENIVALDO FERREIRA SOROCABA-ME	020215 R. DARCY LANDULFO,791	Não existe o nº indicado
ENNIO LANDULPHO NEGOCIOS IMOBILIARI	003722 R. QD CAXIAS DE,75	Recusado
EQUALIZA ENGENHARIA & DESIGN LTDA	026729 R. APARECIDA,879	Mudou-se
ERIC RENAN BARBOSA DOS SANTOS & CIA	022981 AV MONS MAURO VALLINI,665	Não existe o nº indicado
ERIVANDO RODRIGUES DA SILVA	021218 AV ITAVUVU,1695	Mudou-se
ERJ ADMINISTRACAO E RESTAURANTES D	024935 R. OURINHOS,145	Mudou-se
ERMANI BLANCO PEREIRA	031266 R. PRFA ZELIA DULCE DE CAMPOS MAIA,196	Mudou-se
ERYTON FERNANDES GUYEA ME	026657 R. APARECIDA,297	Mudou-se
ESCOLA DE EDUCACAO INFANTIL MAXMIM	023990 R. MARCELINO SOARES LEITE,160	Não existe o nº indicado
ESQUILAR DA SILVA & SILVA GOMES CON	012046 AV ANTONIO CARLOS COMITRE,650	Mudou-se
ESTUDIO FOTOGRAFICOS J.S. LTDA-ME.	027481 R. JOSE LUIZ FLAQUER,333	Não existe o nº indicado
EUNICE GONCALVES DIAS DE PINHO BRIN	027856 R. EUGENIO LEITE DA CRUZ,597	Não existe o nº indicado
EUAZ GOMES DA SILVA SOROCABA ME	022469 R. JOSE MARTINEZ PERES,1446	Não existe o nº indicado
EVANY ROSEMBERG MACIEL SUPERVISAO	027326 R. LUIZ GONCALVES DE CAMARGO,350	Mudou-se
EWERTON DOS S. BONIFACIO JOIAS - EP	000397 R. SAO BENTO,16	Mudou-se
EXCED EMPREENDEIMENTOS IMOBILIARIOS	011917 AV ANTONIO CARLOS COMITRE,525	Mudou-se
EXCELLENCE ADMINISTRACAO DE CONDO	023620 R. OLAVO BILAC,80	Mudou-se
F. FREITAS FLORES E PRESENTES LTDA	005668 AV BR TATUI,946	Mudou-se
F. LARA ZARELLA - ME	027207 AV INDEPENDENCIA,5515	Mudou-se
F. O. B. GERENCIAMENTO E CONSULTORIA	012036 AV ANTONIO CARLOS COMITRE,650	Mudou-se
FABIA RERNATA DA CUNHA	016169 R. MITRE FIUZA AYRES,81	Não existe o nº indicado
FABIANA DE FREITAS ATTIE	030186 R. DR BRAGUINHA,108	Mudou-se
FABIO AUGUSTO DE FARIA	017077 AV DR ARMANDO SALES DE OLIVEIRA,167	Mudou-se
FABRY & FABRY - MANUTENCOES LTDA	024434 R. GENTIL CARRARA,168	Mudou-se
FACEIA SERVICOS ADMINISTRATIVOS LTD	028213 R. ZACARIAS DOS SANTOS,146	Não existe o nº indicado
FACIS EMPREENDEIMENTOS IMOBILIARIOS	004108 R. PE LARA MORAES,145	Mudou-se
FASIL MODAS E ACESSORIOS LTDA ME	008508 AV DR AFONSO VERGUEIRO,1766	Mudou-se
FATIMA APARECIDA RIBEIRO SOROCABA -	012100 AV ITAVUVU,1580	Mudou-se
FATIMA CRISTINA PATERNO	017201 AV GEN OSORIO,247	Mudou-se
FC FERREIRA & CUSTODIO LTDA.	024263 R. JOAO GABRIEL MENDES,1513	Não existe o nº indicado
FELIPE GUSTAVO LEE SANTOS	031291 R. JOAO RIBEIRO DE BARROS,1000	Mudou-se
FELIPE RODRIGUES NAVARRO VIDROS	023136 R. CDOR HERMELINO MATARAZZO,610	Mudou-se
FERCAM USINAGEM E FERRAMENTARIA LT	027747 R. MARIA APARECIDA PEREIRA ROSSI,352	Mudou-se
FERNANDA AMARAL MOTA DE BRITO - ME	001418 R. PE JOSE MANOEL DE OLIVEIRA LIBORIO,74	Mudou-se
FERNANDA DE OLIVEIRA VIDRACARIA EPP	003951 R. CATALUNHA,272	Mudou-se
FERNANDA MARIA ISMERIM	014136 R. JOSE SOARES DOS SANTOS,439	Não existe o nº indicado
FERNANDA RIBEIRO DOS ANJOS SOROCA	022868 AV OLINDA AIRES PAULETE,1307	Não existe o nº indicado
FERNANDO JOSE NUNES	029533 R. FERNANDOPOLIS,348	Mudou-se
FERNANDO PIRES SOROCA ME	021031 R. IGINO GIORDANI,181	Mudou-se
FEVER AREA VIP COMUNICACAO LTDA ME	009847 R. CAP GRANDINO,232	Mudou-se
FGS IDIOMAS E COMERCIO LTDA - ME	026044 AV ROBERTO SIMONSEN,640	Mudou-se
FHC - CONSTRUTORA E FUNDACOES LTDA	001538 AV SAO PAULO,415	Mudou-se
FIT CURVAS ACADEMIA DE GINASTICA FE	012030 AV ANTONIO CARLOS COMITRE,650	Mudou-se
FLAVIO QUILLES "ME"	002257 R. FELIPE BETTI,117	Mudou-se
FLEX CAR PNEUS E ESCAPAMENTOS LTDA	021119 AV ITAVUVU,1131	Mudou-se
FLIEGGER PRECISION IND E COM DE PECA	024929 R. OURINHOS,70	Mudou-se
FLUXOMAX HIDRALICA E PNEUMATICA LT	024982 R. ARARAQUARA,410	Mudou-se
FOCCOS ACESSORIA E TRATAMENTO DE	023058 R. CDOR HERMELINO MATARAZZO,149	Não existe o nº indicado

PROPR./COMPROMISSÁRIO	DOCTO ENDEREÇO	MOTIVO DEVOL.
FOES REPRESENTACAO COMERCIAL S/C L	021251 AV ITAVUVU,2151	Desconhecido
FOGACA REPRESENTACOES COMERCIAIS	002256 R. FELIPE BETTI,89	Mudou-se
FOREST SERVICOS S/C LTDA	025591 RD SEN JOSE ERMIRIO DE MORAES,79	Mudou-se
FORTE METAL ESTRUTURAS METALICAS L	025805 AV DR ANTONIO DE SOUZA NETTO,611	Mudou-se
FRANCISCO DE SALES LEANDRO DE FREIT	020200 R. ANTONIO PIANTORE,985	Não existe o nº indicado
FRANCISCO SERGIO BARBOSA	014074 R. LAURA MAIELLO KOOK,305	Não existe o nº indicado
FREE DECISION - SOLUCAO DE NEGOCIOS	011938 AV INDEPENDENCIA,6350	Mudou-se
FREIRE & BONONI COMUNICACOES LTDA	002948 R. JOSE DE OLIVEIRA,401	Não existe o nº indicado
FREITAS E SILVA COMERCIO DE MANGUEI	024925 R. OURINHOS,50	Mudou-se
FUEL CAFE LTDA-ME	012464 AV PRFA IZORANDA MARQUES PERES,320	Mudou-se
FUNILARIA E PINTURA MARANATA LTDA-M	028301 AV BANDEIRANTES,3321	Mudou-se
FUROUM E FERREIRA PRESENTES, ROUP	023803 R. PAES LEME,446	Não existe o nº indicado
G. S. USINAGEM LTDA - ME	025222 R. PROF RUY TELLES MIRANDA,107	Mudou-se
GALIANS REPRESENTACAO E CONSULTOR	025359 R. RENE BOSCHETTI,116	Não existe o nº indicado
GAMAS SERVICOS MEDICOS LTDA	007125 AV PRES JUSCELINO KUBITSCHKEK DE OLIVEIRA,793	Mudou-se
GARCIA COMERCIO E CONFECCAO DE RO	023884 R. JERONIMO ROSA,8	Mudou-se
GARDEN FARMA PRODUTOS FARMACEUTI	012729 AV SALVADOR MILEGO,320	Mudou-se
GARNER PRESTADORA DE SERVICOS DE	025590 RD SEN JOSE ERMIRIO DE MORAES,79	Mudou-se
GAS E SOLDA FREITAS LTDA - ME	024923 R. OURINHOS,44	Mudou-se
GENESSY ANGELO BORTOLAZZO JUNIOR	028982 AV WASHINGTON LUIZ,347	Mudou-se
GERALDO CARLOS JUNIOR	031230 R. JOAO RIBEIRO DE BARROS,1000	Mudou-se
GERBO ENGENHARIA E MANUFATURA LTD	028057 AV PARANA,2881	Não existe o nº indicado
GERMANO E RAMOS ROUPAS LTDA. - ME	001244 R. DR ALVARO SOARES 426	Desconhecido
GERSON GOMES SANCHES	024349 R. JOSE MARIA DA FONTOURA,151	Mudou-se
GFL GESTAO DE FATORES LOGISTICOS LT	025825 AV JEROME CASE,1801	Mudou-se
GIDEILSON DE JESUS SOUSA SOROCABA -	028158 R. SERRA DA ESTRELA,77	Não existe o nº indicado
GILDEON DE OLIVEIRA PINA - ME	022394 R. MARIO BORGHI,15	Não existe o nº indicado
GILMAR FELIPE GRATIVOL - ME	014751 R. LEOPOLDO DE LIMA MELO,80	Falecido
GILMARA GOMES DUARTE MALHAS ME	023054 R. CDOR HERMELINO MATARAZZO,141	Não existe o nº indicado
GILSON SOUTO DE PROENCA - ME	018494 AV VOTUPORANGA,84	Mudou-se
GILVAM FRANCISCO DE OLIVEIRA VEICUL	020149 AV EDWARD FRU-FRU MARCIANO DA SILVA,809	Não existe o nº indicado
GISTEF LTDA	012021 AV ANTONIO CARLOS COMITRE,650	Mudou-se
GLASSNAL DISTRIBUIDORA DE VIDROS LT	024739 R. CABREUVA,250	Mudou-se
GLAUCIA GEMENEZ PERES	031427 R. AUGUSTO LIPPEL,1700	Mudou-se
GLOBAL BUSINESS OUTSOURCING SOLUC	012034 AV ANTONIO CARLOS COMITRE,650	Mudou-se
GLOBAL FLEX CADEIRAS ERGONOMICAS P	025175 R. ARLINDO BADDINI,130	Mudou-se
GLORY COMERCIO DE ROUPAS LTDA - ME	026659 R. APARECIDA,296	Mudou-se
GM LAVKAR E COMERCIO DE ACESSORIO	027137 AV INDEPENDENCIA,4771	Mudou-se
GONCALVES & VALENTI LTDA	005734 AV CDOR PEREIRA INACIO,100	Mudou-se
GONZALEZ ARQUITETURA E PAISAGISMO	011930 AV ANTONIO CARLOS COMITRE,525	Mudou-se
GPL COMERCIO DE INSTRUMENTOS DE M	024215 R. MARILDA DE OLIVEIRA,60	Mudou-se
GR SERVICOS DE ENTREGAS LTDA ME	023650 R. OLAVO BILAC,299	Mudou-se
GRAND LTDA ME	016184 R. NELSON JACKS ROSENBERG,52	Mudou-se
GRANDPREMIUM COMERCIO DE PRODUTO	024777 R. CABREUVA,596	Mudou-se
GRAZIELE APARECIDA LAUREANO VESTU	022624 R. ALBERTO PERON,85	Mudou-se
GUILLERMO DIEGO PRADA - ME	025008 R. LIMEIRA,234	Mudou-se
GUSTAVO BETTARELLO	030482 R. AUGUSTO LIPPEL,1700	Mudou-se
HANNY MODAS COMERCIO DE ROUPAS LT	018698 R. SALVADOR LEITE MARQUES,595	Não existe o nº indicado
HAUS TECH SERVICOS DE CALDEIRARIAS	027366 R. SALVADOR PEREIRA DE CAMARGO,777	Mudou-se
HEITOR GUEDES OLIVEIRA PIZZARIA ME	026009 R. VITAL DE MELLO,552	Não existe o nº indicado
HELIO CARNEIRO FILHO	016845 R. ESCOLASTICA ROSA DE ALMEIDA,1005	Não existe o nº indicado
HELTRONIC ELETRONICA LTDA	021867 R. ALCEBIADES RODRIGUES VAZ,812	Não existe o nº indicado

PROPR./COMPROMISSÁRIO	DOCTO ENDEREÇO	MOTIVO DEVOL.
HENRIETE ZUPPO RIBEIRO	031260 R. ENCARNACAO GARCIA SANCHES,31	Não existe o nº indicado
HERANCA PARK ESTACIONAMENTO E GAR	004184 AV ANTONIO CARLOS COMITRE,525	Mudou-se
HERANCA PARK ESTACIONAMENTO E GAR	004183 R. PAULO EIRO,119	Mudou-se
HEROMAQ MAQUINAS OPERATRIZES LTDA	024874 R. CAMPINAS,297	Mudou-se
HEVERTON RODRIGO FRANCHES CARNEI	028394 R. ANTONIO FIGUEIREDO,59	Não existe o nº indicado
HIDROMATIC MORIA COMERCIO E SERVIC	027347 R. JOSE RAYMUNDO DE ANDRADE,379	Mudou-se
HIDROWATTS HIDRAULICA E ELETTRICA LT	026847 R. DR ARLINDO LUIZ,120	Mudou-se
HILTON DE SOUZA RACOES	025871 R. JOAQUIM MACHADO,371	Não existe o nº indicado
HOTIFRUTI C.G. LTDA. - ME	001587 AV SAO PAULO,863	Mudou-se
HOTEL EDEN LTDA - ME	027270 R. TEREZIO GONCALVES DE CAMARGO,225	Não existe o nº indicado
HS COMERCIAL IMPORTADORA E EXPORT	024730 R. CABREUVA,125	Mudou-se
HUSZ COMERCIAL E CONSTRUTORA LTDA.	017284 AV GEN OSORIO,1442	Mudou-se
IBM BRASIL - INDUSTRIA, MAQUINAS E	025598 RD SEN JOSE ERMIRIO DE MORAES,S/N	Mudou-se
ICM - INFECTOLOGIA CLINICA MEDICA &	017182 R. CAFELANDIA,385	Não existe o nº indicado
ICONE BRASIL SINALIZACOES LTDA	024670 AV SAO BERNARDO DO CAMPO,80	Mudou-se
IDALCEMA DAL COL SOROCABA ME	014383 R. DR AMERICO FIGUEIREDO,2925	Não existe o nº indicado
IDOEME DE OLIVEIRA SANTOS CALHAS-ME	021949 R. MICHEL CHICRI MALUF,497	Não existe o nº indicado
ISDNEI RAIMUNDO DOS SANTOS - ME	021268 AV ITAVUVU,2551	Mudou-se
IGREJA MUNDIAL DO PODER DE DEUS	013279 AV DR AFONSO VERGUEIRO,1273	Mudou-se
ILZOMAR MATIAS BARBOZA	028246 R. PEDRO NATIVIDADE DA SILVA,162	Não existe o nº indicado
IMDAT-INDUSTRIA MECANICA DE PRECISA	024819 R. ITAPEVA,207	Mudou-se
INFOCOMPANY INFORMATICA & GAMES LT	001882 R. PE MADUREIRA,255	Mudou-se
INFRA VISAO PERICIAS E VISTORIAS LT	021122 AV ITAVUVU,1174	Mudou-se
INSTITUTO BENTO	000592 PC CEL FERNANDO PRESTES,50	Mudou-se
INSTITUTO DE DIREITO ADMINISTRATIVO	005986 R. ANTONIO SOARES,329	Mudou-se
INSTITUTO DE GASTROENTEROLOGIA S/C	006364 AV WASHINGTON LUIZ,347	Mudou-se
INSTITUTO KRION DE REEDUCACAO POST	006386 AV WASHINGTON LUIZ,573	Mudou-se
INSTITUTO POLITECNICO DE SOROCABA S	023071 R. CDOR HERMELINO MATARAZZO,228	Mudou-se
INTELEGENCIA EM SEGUR.SOROC. CONS P	006395 AV WASHINGTON LUIZ,737	Mudou-se
INTERMOVEIS SOROCABA LTDA EPP	019888 R. ATANAZIO SOARES,2932	Mudou-se
INTERSERVICE SISTEMAS INDUSTRIAIS L	027603 R. HERCULES FRANCESCINI,87	Mudou-se
IONE APARECIDA MARTINS - ME	017149 R. BENEDITO CAMARGO SANTOS,32	Mudou-se
IPK INFORMATICA LTDA EPP	012461 AV PRFA IZORANDA MARQUES PERES,320	Mudou-se
IRONDINA DA SILVA LOZADA ME	020184 R. ANTONIO MATELLO,20	Não existe o nº indicado
ISABELLA COELHO DE OLIVEIRA	030919 R. APARECIDA,787	Mudou-se
ISABELLA CRISTIANE DE AMORIM CUBA S	016379 R. ORESTES ANGELO COLO,151	Não existe o nº indicado
ISRAEL AMERICO VERSIANE SANGUINETE	017626 R. JERONIMO DA VEIGA,807	Mudou-se
ISTANISLAU JANUARIO DOS SANTOS - ME	023763 R. RODRIGUES ALVES,712	Não existe o nº indicado
ITAL IND DE TRANSFORMACAO DE ALUMIN	025611 R. DOMINGOS ANTONIO BUFFO,400	Não existe o nº indicado
ITS TRANSPORTES LTDA	024934 R. OURINHOS,138	Mudou-se
IZIS DE CERQUEIRA CESAR ME	001207 R. DR ALVARO SOARES,244	Não existe o nº indicado
J. DA SILVA LOCADORA DE FITAS - ME	028355 AV BANDEIRANTES,4029	Mudou-se
J. E. QUERINO MODULADOS ME	027519 R. JOSE LUIZ FLAQUER,745	Não existe o nº indicado
J.A. GONCALVES SOROCABA - EPP	024821 R. ITAPEVA,207	Mudou-se
J.A. SANTOS ENGENHARIA LTDA	017161 R. MIGUEL MARTINS RODRIGUES,883	Desconhecido
J.CARLOS DA SILVA SOROCABA ME	018835 AV BARRETO,48	Não existe o nº indicado
J.J.V. CONSTRUCAO E PLANEJAMENTO IM	017112 AV DR ARMANDO SALES DE OLIVEIRA,775	Mudou-se
JAREDSON SANTOS BRAGA SOROCA -	027825 R. JOSE PALLARES FERNADEZ,470	Não existe o nº indicado
JEIZON FELIPE RODRIGUES DIAS ME	028339 AV BANDEIRANTES,3912	Não existe o nº indicado
JESSICA CRISTINA DE LIMA ME	027437 R. SALVADOR LEITE MARQUES,672	Mudou-se
JF PRODUCOES E EVENTOS LTDA	009895 R. ANTONIO SOARES,329	Mudou-se
JF PROJETOS E SERVICOS INDUSTRIAIS	024723 R. BOTUCATU,605	Mudou-se

PROPR./COMPROMISSÁRIO	DOCTO ENDEREÇO	MOTIVO DEVOL.
JH COMERCIO DE PRODUTOS AGROPECU	018757 AV CATALDO LAMARCA NETO,371	Mudou-se
JJ COMERCIO DE PRODUTOS ELETRONIC	003725 PC EDMUNDO VALLE,45	Recusado
JL SERVICOS AUTOMOTIVOS LTDA - ME	022207 AV ITAVUVU,2885	Mudou-se
JOAO ALESSANDRO CUNHA	030634 AV PARANA,3952	Não existe o nº indicado
JOAO ANTONIO SUNIGA MACHADO	023059 R. CDOR HERMELINO MATARAZZO,149	Não existe o nº indicado
JOAO BATISTA LIMA EPP	019884 R. ATANAZIO SOARES,2901	Mudou-se
JOAO DE LIMA MOTOS - EPP	017701 AV SANTOS DUMONT,200	Mudou-se
JOAO GUSTAVO ELEUTERIO CONSTRUCO	020185 R. QUARTO CASTELLI,55	Não existe o nº indicado
JONES DE MORAIS SILVA - ME	025908 R. BENJAMIN PINTO 40	Mudou-se
JORGE ATAIDE MARCELINO	002425 R. ALCINDO GUANABARA,15	Desconhecido
JOSE ANTONIO KNITTEL	030639 AV DR ARMANDO SALES DE OLIVEIRA,844	Mudou-se
JOSE ANTONIO MUNIZ	031218 AV IPANEMA,1755	Desconhecido
JOSE CARLOS MARTINEZ DE MORAES BAR	026115 R. JOAO DOS SANTOS,913	Mudou-se
JOSE CARLOS QUIRINO DOS SANTOS - ME	027855 R. EUGENIO LEITE DA CRUZ,597	Não existe o nº indicado
JOSE E MELLO	030663 R. PORPHYRIO LOUREIRO,581	Mudou-se
JOSE MIRANDA COMPUTADORES - ME	024957 R. ARARAQUARA,130	Mudou-se
JOSE PIRES PAULINO	028230 R. EUGENIO GONCALVES DE SOUZA,287	Não existe o nº indicado
JOSE ROZIVAL BEZERRA DA SILVA LAVA	023207 R. CDOR HERMELINO MATARAZZO,1380	Desconhecido
JOSE SERGIO FERREIRA CONSTRUCAO -	027757 R. MANOEL CARDOSO DOS SANTOS FILHO,87	Não existe o nº indicado
JOSEPHINA LIZIER SILVEIRA	023038 R. CDOR HERMELINO MATARAZZO,32	Desconhecido
JOSI EXPRESS ENTREGAS RAPIDAS SORO	024407 R. PAULINA A R CASTRONOVO,236	Mudou-se
JOY.. CONFECOES LTDA EPP.	009003 R. DR BRAGUINHA,209	Mudou-se
JOZELMA ANDREA MARTINS SEGATO SOR	028063 AV PARANA,2885	Não existe o nº indicado
JR RECURSOS HUMANOS LTDA ME	024960 R. ARARAQUARA,151	Mudou-se
JRH RECURSOS HUMANOS LTDA ME	024962 R. ARARAQUARA,151	Mudou-se
JRI SILVA REPAROS INDUSTRIAIS LTDA	027941 R. MIGUEL ARCANGELO MATIELO,60	Mudou-se
JUCELINA APARECIDA PEREIRA BRAGA -	027513 R. JOSE LUIZ FLAQUER,679	Não existe o nº indicado
JUCILEIDE ALENCAR JACINTO - ME	028102 AV PARANA,3885	Mudou-se
JULIANA IZIDOR SOROCABA ME	024289 R. PAULINO AYRES DE AGUIRRE,248	Desconhecido
JULIANO ALVES DA SILVA	027497 R. JOSE LUIZ FLAQUER,503	Mudou-se
JULIANO DE OLIVEIRA LOBO - ME	021173 AV ITAVUVU,1486	Mudou-se
JULIO CESAR MARQUES SOROCABA - ME	022682 R. SANDRO ANTONIO MENDES,185	Mudou-se
JUN ITI WATARI - ME	011364 R. MICHEL FERES HADDAD,79	Não existe o nº indicado
K S C ASSESSORIA DE SINISTROS LTDA	019580 R. AZEL DE ARRUDA,270	Não existe o nº indicado
K.D. ALEMAOZINHO SOROCABA LTDA ME	003724 AV ANTONIO CARLOS COMITRE,1151	Recusado
KABANO LTDA ME	027859 R. AMANDO CARBONIERI,79	Não existe o nº indicado
KAIROS DISTRIBUIDORA DE ALIMENTOS E	017000 AV GONCALVES MAGALHAES,1223	Mudou-se
KANASHIRO CENTER CAR LTDA - ME	011013 AL ITALIA,321	Mudou-se
KAREN MARIANO E CIA LTDA ME	016396 R. JOAO JOSE DUARTE,299	Desconhecido
KARINA VIEIRA BOVOLENTA ROUPAS - ME	027737 R. GENESIO MARIA,609	Mudou-se
KASATEX ENXOVAIS LTDA - ME	001364 R. MONS JOAO SOARES,147	Mudou-se
KATIA DE BARROS MACHADO - ME	006831 R. PE LUIZ,39	Desconhecido
KELLY ALVES ARRUDA - ME	021028 R. IGINO GIORDANI,175	Mudou-se
KOBATEC FERRAMENTARIA E USINAGEM L	027317 R. JOAO MUSTAFA,844	Mudou-se
KONSTEC INFORMATICA LTDA.	001874 R. PE MADUREIRA,255	Mudou-se
KRAFTRING ELETRONICA E MAQUINAS LT	024737 R. CABREUVA,230	Mudou-se
L A TAVARES - ME	028353 RD RAPOSO TAVARES,KM99	Outros
L F PEREIRA SERVICOS E PORTARIA ME	025903 R. OLGA CHARLES ARRUDA,85	Não existe o nº indicado
L P DE LIMA MOTOS - ME	022679 R. SANDRO ANTONIO MENDES,65	Mudou-se
L. P. DE OLIVEIRA GONCALVES - ME	018493 AV VOTUPORANGA,84	Mudou-se
L. P. RIBEIRO - SHOPPING	008478 AV DR AFONSO VERGUEIRO,1766	Mudou-se
L.A. COMERCIO E EXPORTACAO LTDA-EPP	006399 AV WASHINGTON LUIZ,803	Mudou-se

PROPR./COMPROMISSÁRIO	DOCTO ENDEREÇO	MOTIVO DEVOL.
L.B.BRUNO NEGOCIOS IMOBILIARIOS LTD	009827 R. CAP GRANDINO,36	Mudou-se
L.C. PEDREIRA & RODRIGUES LTDA ME	027931 R. ROSINA SALERNO,379	Mudou-se
L.C.F. FOMENTO MERCANTIL LTDA	011671 R. JOSE MARIA HANNICKEL,150	Mudou-se
L.F. ARTES GRAFICAS.FOTOLITO & EDIT	017279 AV GEN OSORIO,1347	Mudou-se
L.R.P DE SOUSA ETIQUETAS ME	024700 R. LINS,392	Mudou-se
LABORATORIO DE PROTESE DENTARIA VA	008370 R. PE MANOEL DA NOBREGA,99	Mudou-se
LADIO MENDES ROSA JUNIOR & CIA LTDA	024930 R. OURINHOS,70	Mudou-se
LAERCIO DANTAS DA SILVA SERVICOS -	022593 R. AMABILE DE BARROS,105	Não existe o nº indicado
LAERTE MARCOLINO DA SILVA ME	013499 R. FRANCISCO CHICUTA,55	Mudou-se
LAIS SANTIAGO - ME	018734 R. FRANCISCO BUENO DE CAMARGO,2163	Mudou-se
LAMARGI MATERIAIS PARA CONSTRUCAO	024678 AV SAO BERNARDO DO CAMPO,250	Mudou-se
LARA TOLENTINO FERREIRA	031306 R. PRFA MARY DORA D'ARIEZNO FAVORETTO,151	Mudou-se
LARISSA SCHORR LESCURA	030469 AL SANTOS,370	Mudou-se
LAURENTINO JAIME AMARAL - ME	028329 AV BANDEIRANTES,3787	Não existe o nº indicado
LAURO CESAR MANAO PIRES NEVES - ME	018327 R. GRACA ARANHA,86	Mudou-se
LAVA RAPIDO SAIRA LTDA	024584 AL JUNDIAI,281	Mudou-se
LCA INDUSTRIA E COMERCIO DE LABORAT	027112 AL FLAMBOYANT,43	Não existe o nº indicado
LEAD EMPREENDIMENTOS IMOBILIARIOS L	025059 R. DRACENA,99	Mudou-se
LEANDRO DE MARCHI ME	028131 AV PARANA,4569	Não existe o nº indicado
LEANDRO MAGALHAES GIMENES - ME	028391 R. HORACIO DE MORAES,100	Não existe o nº indicado
LEO MULTIMARCAS COMERCIO DE VEICUL	028074 AV PARANA,3542	Não existe o nº indicado
LEONARDO LOURENCO DA SILVA ME	022572 R. MIN MOACYR AMARAL SANTOS,285	Desconhecido
LIBANIA MODAS LTDA - ME	027522 R. JOSE LUIZ FLAQUER,757	Mudou-se
LIDER ITUANA CONSTRUCOES E VENDAS	028075 AV PARANA,3542	Não existe o nº indicado
LIGIA OLIVEIRA MATTOS	031590 R. DA PENHA,992	Mudou-se
LILIAN DA SILVA LIMA ME	027722 R. GENESIO MARIA,264	Mudou-se
LINDINALVA RODRIGUES DOS SANTOS - M	022479 R. ANTONIO PEDRO LUCAS,136	Não existe o nº indicado
LIPPI E FERNANDES ADVOGADOS ASSOCI	026045 AV ROBERTO SIMONSEN,644	Mudou-se
LITISEN PINHEIRO CARDOSO-ME	028340 AV BANDEIRANTES,3912	Não existe o nº indicado
LIVRARIA ESPACO ALEXANDRIA LTDA.	005711 AV BR TATUI,1377	Mudou-se
LJ-UNION CHAVEIROS E CARIMBOS LTDA	022314 AV ITAVUVU,5120	Mudou-se
LORENTZ PARTICIPACOES LTDA.	023648 R. OLAVO BILAC,299	Mudou-se
LT BAZAR LTDA ME	027532 R. JOSE LUIZ FLAQUER,854	Não existe o nº indicado
LUCIANA APARECIDA DE SOUZA MENEZES	020195 R. ANTONIO PIANTORE,504	Não existe o nº indicado
LUCIANE DA COSTA NUNES	022867 AV OLINDA AIRES PAULETE,1307	Não existe o nº indicado
LUCIANO MENON PUBLICIDADE E PROPAG	014224 RD JOAO LEME DOS SANTOS,SIN	Não existe o nº indicado
LUIS ROBERTO PEREIRA SOROCABA	017175 R. ARACATUBA,374	Mudou-se
LUIZ ANTONIO CRISPIM VIEIRA	030854 R. VICTOR GOMES CORREA,46	Mudou-se
LUIZ CABLOCO DUARTE - ME	022454 R. JOSE MARTINEZ PERES,240	Mudou-se
LUIZ CANDIDO TRANSPORTES - ME	025262 R. GERSON VIEIRA NEVES,225	Não existe o nº indicado
LUIZ CARLOS BRAZ DE MORAES	032103 R. MARIA DAS GRACAS DA SILVA FERREIRA,97	Outros
LUIZ CARLOS GHIGNATTI JUNIOR - ME	027370 R. SALVADOR PEREIRA DE CAMARGO,796	Mudou-se
LUIZ MOREIRA DA SILVA SOROCABA	027940 R. MIGUEL ARCANGELO MATIELO,60	Mudou-se
LUIZ XAVIER DE OLIVEIRA CONSTRUCAO	028225 R. JOSE HENRIQUE DA COSTA,68	Não existe o nº indicado
LUME JR INFORMATICA LTDA - ME	022434 R. ANTONIO SILVA-SALADINO,1667	Não existe o nº indicado
LYNX PARTICIPACOES, SERVICOS E EMPR	027881 R. JOSE ALVES,86	Não existe o nº indicado
M&M EMPREENDO INVEST, PARTIC,COMPR	021209 AV ITAVUVU,1627	Mudou-se
M.G. SOLUTION LTDA - ME	027734 R. GENESIO MARIA,576	Não existe o nº indicado
M2 TELECOMUNICACOES E ELETRONICA L	022759 R. JAYME DOS SANTOS,211	Mudou-se
M3R2 COMERCIO DE VEICULOS LTDA	023190 R. CDOR HERMELINO MATARAZZO,1215	Mudou-se
MABAR INTERNACIONAL S.A. COMERCIO E	024638 AL CACAPAVA,77	Não existe o nº indicado
MACHADO SERVICOS SOROCABA LTDA	025893 R. ALICE AYRES DE MORAES,287	Não existe o nº indicado

PROPR./COMPROMISSÁRIO	DOCTO ENDEREÇO	MOTIVO DEVOL.
MACORI & OLIVEIRA LTDA - ME	027804 R. ANA LUCIA ROSA DE ALMEIDA,224	Não existe o nº indicado
MAFY & MORRELL PROMOCOES E SERVIC	025108 R. ARISTIDES CARVALHO,365	Mudou-se
MAGAZINE RH SOROCABA LTDA	005989 R. DR BRAGUINHA,294	Desconhecido
MAGAZINE ZULIANI COMERCIO DE ROUPA	019953 R. ATILIO SILVANO,42	Mudou-se
MAICON CHARLES DE OLIVEIRA - ME	026703 R. APARECIDA,648	Mudou-se
MALDONADO COMERCIO DE FRIOS E LATI	018156 R. ADOLFO FREDERICO SCHLEIFER,178	Mudou-se
MALU DISTRIBUIDOR AUTOMOTIVO LTDA -	020055 AV EDWARD FRU-FRU MARCIANO DA SILVA,51	Não existe o nº indicado
MANCHESTER DIVERSOS ELETR.CIN.ME	009811 AV DR AFONSO VERGUEIRO,1766	Mudou-se
MARCELO BATISTA DA SILVEIRA - ME	013739 R. PABLO GOMES MATIELLI,414	Não existe o nº indicado
MARCELO MALOSTI-ME	018599 AV IPANEMA,1170	Mudou-se
MARCELO MENEGUETTI SOROCABA - ME	018071 R. ANUNCIATA FAZZIO GRIZZI,101	Mudou-se
MARCELO TADEU DA SILVA INFORMATICA	022140 R. GREGORIO RAMOS DOS SANTOS,862	Não existe o nº indicado
MARCIA MARIA DE OLIVEIRA MANUTENCO	020076 AV EDWARD FRU-FRU MARCIANO DA SILVA,240	Desconhecido
MARCIA REGINA TEIXEIRA SOROCABA - M	017705 AV SANTOS DUMONT,200	Mudou-se
MARCIO CARVALHO DELESPOSTI - ME	025917 R. LAURA DIAS NETTO,163	Não existe o nº indicado
MARCIO DE SOUZA ACESSORIOS ME	012830 R. ROSA SCAVONI LATORRE,102	Não existe o nº indicado
MARCIO MUNIZ SALVADOR JUNIOR - ME	006416 AV WASHINGTON LUIZ,891	Mudou-se
MARCIO ROBERTO FIDENCIO SOROCABA -	020886 R. PAES DE LINHARES,1470	Desconhecido
MARCOS COSTA VENDITE	012032 AV ANTONIO CARLOS COMITRE,650	Mudou-se
MARCOS MAKOTO CAMIGAUCHI	030203 R. JOSE LUIZ FLAQUER,775	Mudou-se
MARCOS RIBEIRO DE MAGALHAES	029941 R. DOS ANDRADAS,175	Mudou-se
MARGIL BOBINAS E CALCOS LIMITADA-ME	027604 R. HERCULES FRANCESCINI,141	Mudou-se
MARIA APARECIDA DA SILVA IMOBILIARI	008819 R. RIO GRANDE DO SUL,124	Mudou-se
MARIA APARECIDA DA SILVA SANTOS - M	019887 R. ATANAZIO SOARES,2922	Mudou-se
MARIA DA CONCEICAO FURQUIM RAMOS S	022377 R. DURVALINA TAVARES PRESTES,45	Não existe o nº indicado
MARIA DE FATIMA MOURA SOROCABA - M	022548 R. FELICIO JOAO,75	Não existe o nº indicado
MARIA DE LOURDES PEREIRA - GLP - ME	021944 R. MICHEL CHICRI MALUF,344	Não existe o nº indicado
MARIA ERIDAN AMBROZIO - ME	027496 R. JOSE LUIZ FLAQUER,495	Mudou-se
MARIA ISABEL BINDELLI GOUVEA	028111 AV PARANA,3924	Mudou-se
MARIA JOSE DE GOES MACHADO CONSTR	025894 R. ALICE AYRES DE MORAES,287	Não existe o nº indicado
MARIA LUCIA DE ZOPPA VIDRAGARIA	028099 AV PARANA,3880	Não existe o nº indicado
MARIA MADALENA TOMAZINI SOARES ART	021032 R. IGINO GIORDANI,185	Mudou-se
MARIA ROSA PAULO DE SOUZA	026787 R. APARECIDA,1955	Desconhecido
MARIA TERESA MAGALHAES	024084 AV DR ARTUR BERNARDES,1310	Mudou-se
MARIANA CRISTINA TEGANI - ME.	023802 R. PAES LEME,428	Não existe o nº indicado
MARILANE LOPES DA SILVA SOROCABA -	018758 AV CATALDO LAMARCA NETO,371	Mudou-se
MARIO ROBERTO DOS S. FURTADO ME	016742 R. CDOR OETTERER,1450	Mudou-se
MARIO ALEJANDRO TRONCOSO ALVAREZ	021252 AV ITAVUVU,2151	Desconhecido
MARIO AUGUSTO DE MACEDO EDEN - ME	027621 R. BONIFACIO DE OLIVEIRA CASSU,200	Mudou-se
MARIO RUSSO EMPREENDIMENTOS IMOBI	027895 R. ANIBAL LEITE DA CRUZ,257	Não existe o nº indicado
MARISA DE FATIMA MARIN DOMINGUES	029465 AV PARANA,3889	Não existe o nº indicado
MARISIO COELHO DE SOUZA - ME	020111 AV EDWARD FRU-FRU MARCIANO DA SILVA,494	Não existe o nº indicado
MARLI ISILDA DE SOUZA DIAS	029570 R. SARUTAIA,123	Mudou-se
MARLI PEREIRA FRONTELE SOROCABA	001395 R. MONS JOAO SOARES,222	Não existe o nº indicado
MARLY FRANCISCA DA SILVA SOROCABA	021148 AV ITAVUVU,1384	Mudou-se
MARMORARIA CAROL LTDA	021265 AV ITAVUVU,2521	Mudou-se
MARMORARIA CAROL LTDA	025678 AV ITAVUVU,2521	Mudou-se
MARQUES & MARELLI RESTAURANTE LTD	021121 AV ITAVUVU,1147	Mudou-se
MARTA MARIA MEIRELLES	031056 R. AUGUSTO LIPPEL,1700	Mudou-se
MASTERLOG COMERCIAL CONSULTORIA E	028379 AV FRANCISCO ROLDAO SANCHES,20	Não existe o nº indicado
MATERIAIS ELETRICOS PEREIRA E COSTA	021171 AV ITAVUVU,1476	Mudou-se
MATRIX KOZYREFF CYBER LTDA ME	024302 R. BERNARDINO JOSE DE BARROS,152	Mudou-se

PROPR./COMPROMISSÁRIO	DOCTO ENDEREÇO	MOTIVO DEVOL.
MATTER DENS ADM.DE SERV E CARTAO D	007890 R. STA CLARA,194	Mudou-se
MAURICIO CALLORE & CIA LTDA	021733 R. ERMOLAU DEL CISTIA,409	Mudou-se
MAXIMO EXPRESS TRANSPORTES DE ENC	017625 R. JERONIMO DA VEIGA,807	Mudou-se
MAXROL ROLAMENTO SOROCABA LTDA	024299 R. BERNARDINO JOSE DE BARROS,99	Mudou-se
MC GLOBAL ANALISE E RECUPERACAO DE	012038 AV ANTONIO CARLOS COMITRE,650	Mudou-se
MECANICA MAMONA'S CAR LTDA - ME	023618 R. OLAVO BILAC,43	Mudou-se
MEKBRIN ADMINISTRACAO DE BENS LTDA	024828 R. SARAPUI,53	Mudou-se
MELLO NORTE E SUL REPRESENTACOES L	005748 AV CDOR PEREIRA INACIO,100	Mudou-se
MENNEKES ELECTRIC DO BRASIL LTDA	027435 R. SALVADOR LEITE MARQUES,672	Mudou-se
MERATEC INDUSTRIA E COMERCIO DE USI	024820 R. ITAPEVA,207	Mudou-se
MERCERIA FLAMPINHO LTDA	027681 R. MELLO FREIRE,330	Desconhecido
MERCERIA MPB LTDA - ME	027814 R. JOAO LEITE DE MOURA,165	Mudou-se
METAL FIBRAS INDUSTRIALIZACAO DE PE	025457 AV VICTOR ANDREW,4336	Mudou-se
MF SOLUCOES INDUSTRIAIS LTDA	000595 PC CEL FERNANDO PRESTES,50	Mudou-se
MICHELLE MELO E SILVA ANDRADE CARN	031692 AV PRES JUSCELINO KUBITSCHKE DE OLIVEIRA,793	Mudou-se
MICRODATA PREST DE SERV EM INFORMA	011315 R. JOSE RODRIGUES CORDEIRO,80	Não existe o nº indicado
MICROPRIME EDICOES CULTURAIIS LTDA -	018625 AV IPANEMA,1419	Mudou-se
MIKERULLI FERRAMENTARIA E USINAGEM	024896 R. PIEDADE,40	Mudou-se
MILENA CRISTINA DE OLIVEIRA ME	018346 AV IPANEMA,1755	Mudou-se
MILHO MANIA LANCHONETE E BAR LTDA -	006384 AV WASHINGTON LUIZ,567	Mudou-se
MINERACAO DEPETRIS LTDA	004595 RD RAPOSO TAVARES,106	Não existe o nº indicado
MIRABILE QUALIDADE EM SERVICOS ADMI	023886 R. JERONIMO ROSA,100	Mudou-se
MLL - NORYSEL PARTICIPACOES LTDA.	023649 R. OLAVO BILAC,299	Mudou-se
MOACIR CORREA LOURENCO - ME	027910 R. MARIA JOSE BARBOSA MOURA,50	Não existe o nº indicado
MODELACAO HB MODELOS E MOLDES LTD	024710 R. DIADEMA,300	Mudou-se
MONICA APARECIDA DE MELO PEREIRA	031646 R. DR NICOLAU ALONSO FILHO,271	Mudou-se
MONICA GARCIA SAMPAIO - ME	016130 R. JOSE ANGELO FAZANO,395	Mudou-se
MONICA MOTO EXPRESS S/C LTDA	024379 R. FRANCISCO XAVIER DE BARROS,333	Mudou-se
MONTADORA DE MOVEIS GENIVALDO LTD	016155 R. MANOEL FACIABEM GIMENES,503	Mudou-se
MONTALTO & CIA LTDA	001531 AV SAO PAULO,367	Mudou-se
MONTE CARLO LOGISTICA E TRANSPORTE	016265 R. PRFA HORTENCIA SOARES AMARAL,637	Não existe o nº indicado
MONTE CARLO REPRESENTACOES LTDA	006401 AV WASHINGTON LUIZ,803	Mudou-se
MONTE SIAO - TREINAMENTOS EM SEGUR	016058 R. DR JOSE STILITANO,997	Recusado
MONTFORT COMERCIO DE FERRAGENS E	028047 AV PARANA,1245	Mudou-se
MORETTI E DUARTE CONFECOES LTDA-	024613 AL ITANHAEIM,55	Não existe o nº indicado
MOTTA E SCHULER SABOARIA LTDA - ME	009882 R. ANTONIO SOARES,207	Mudou-se
MTROLL - COMERCIO E REPRESENTAOE	025456 AV VICTOR ANDREW,4336	Mudou-se
MULTIACAO SERVICOS FOTOGRAFICOS E	006203 R. CEL JOSE PEDRO DE OLIVEIRA,308	Desconhecido
MULTIPESQUISA PESQUISAS E EDITORA L	025338 AV CDOR CAMILLO JULIO,2595	Não existe o nº indicado
MUZZI ZARONI CONSULTORIA E SERVICIO	012402 R. ALM GIACHETTA,15	Mudou-se
NADIR TANZE ME	018842 AV BARRETOS,566	Não existe o nº indicado
NADJA MARIA MOTA DA COSTA ME	027933 R. ROSINA SALERNO,436	Não existe o nº indicado
NANCI APARECIDA GERALDI MONCAYO ME	001878 R. PE MADUREIRA,255	Mudou-se
NAPOLI COMERCIO DE MOVEIS E DESIGN	012466 AV PRFA IZORAIDA MARQUES PERES,440	Mudou-se
NATURALE SPA URBANO LTDA - ME	008178 R. VOL SOROCABA,120	Mudou-se
NC RECURSOS HUMANOS LTDA	020265 R. ANTONOR FRANCELINO DA SILVA,187	Não existe o nº indicado
NEIVA MARLI MENDES LIPARE - ME	021851 R. ZORAIDA DE BARROS NARDI,220	Mudou-se
NEIZENI ALVES DE OLIVEIRA	018750 AV CATALDO LAMARCA NETO,371	Mudou-se
NELSON TELO REIS ME	009113 AV DR AFONSO VERGUEIRO,1700	Mudou-se
NETGAS AQUECEDORES, COMERCIO E AS	004167 R. VOL ALTINO,30	Mudou-se
NEUSA DE ZOPPA BERTELLI	028096 AV PARANA,3856	Não existe o nº indicado
NICOLAS RODRIGO DE OLIVEIRA BAR - M	018453 AV IPANEMA,3080	Mudou-se

PROPR./COMPROMISSÁRIO	DOCTO	ENDEREÇO	MOTIVO DEVOL.
NILSON BUENO	021267	AV ITAVUVU,2551	Mudou-se
NILSON CESAR COMUNICACAO LTDA	023651	R. OLAVO BILAC,299	Mudou-se
NINJAS SOROCABA SEGURANCA E VIGILA	025849	R. MARCOS ANTONIO DA SILVA NOBRE,55	Mudou-se
IVALDO CANESSO	017264	AV GEN OSORIO,975	Desconhecido
NIVEA GONCALVES DELPHINO ME	017624	R. JERONIMO DA VEIGA, 807	Mudou-se
NIVELAR CONSTRUCAO CIVIL LTDA EPP	022355	R. WAGNER JOSE MARINS, 192	Não existe o nº indicado
NORTH SERVICE INDUSTRIA E COMERCIO	025119	R. CLAUDIO PEDRO ANDRE,30	Mudou-se
NOVA ERA SUSPENSÕES ESPECIAIS LTDA	021205	AV ITAVUVU,1601	Mudou-se
NOVO CONCEITO GESTAO INOVADORA LT	020264	R. ANTENOR FRANCELINO DA SILVA,187	Não existe o nº indicado
NUTRI FLAVOR INDUSTRIA E COMERCIO P	024690	R. PARANAPANEMA,165	Mudou-se
NZUCCO GESTAO DE NEGOCIOS LTDA - M	020084	AV EDWARD FRU-FRU MARCIANO DA SILVA,298	Não existe o nº indicado
O F. ASSISTENCIA TECNICA DE PECAS F	025708	ET DA RONDA,44	Endereço Insuficiente
OCEANAIR TAXI AEREO LTDA	018174	AL AUGUSTO SEVERO,08	Não existe o nº indicado
OFICINA MECANICA JUNIOR CAR LTDA-ME	027323	R. LUIZ GONCALVES DE CAMARGO,281	Não existe o nº indicado
OLIVEIRA, ISQUIERDO & CIA LTDA	008475	AV DR AFONSO VERGUEIRO,1766	Mudou-se
ORALINA ALVES MACHADO SOROCABA - M	023029	R. JUSSARA ADORNO GONCALVES GIL,36	Não existe o nº indicado
OREGANA MECANICA E PECAS LTDA - ME	002892	R. NICOLAU MOYSES,79	Mudou-se
ORLANDO RIVERA MANUTENCAO PREDIAL	020179	R. SANTO PIANTOLI,39	Não existe o nº indicado
ORLANDO SALATIEL SOROCABA	017585	R. MARIA DE LOURDES FERREIRA,788	Não existe o nº indicado
OSMAR CORSATO - ME	021186	AV ITAVUVU,1533	Mudou-se
OSWALDO PINTO MARIANO JUNIOR	031154	R. AUGUSTO LIPPEL,1700	Mudou-se
OTICAS CAROL LTDA	011912	AV ANTONIO CARLOS COMITRE,525	Mudou-se
OTICAS CAROL LTDA	025116	R. CLAUDIO PEDRO ANDRE,30	Outros
OVANDO & SILVA COM HORTIFRUTIGRANU	015446	R. DR AMERICO FIGUEIREDO,1104	Mudou-se
P.S DE OLIVEIRA TRANSPORTES ME	023545	R. JESUINO PINTO BANDEIRA,44	Mudou-se
P.S SERVICE SYSTEM TEMPORARIA LTDA	002768	R. BERNARDO MARTINS JUNIOR,455	Mudou-se
P.V. INDUSTRIA E COMERCIO DE PECAS P	024878	R. PILAR DO SUL,30	Mudou-se
PABLO ROBERTO CAMPOS MARTINS - EPP	024931	R. OURINHOS,78	Mudou-se
PAIFFER & SOTKEVICIENE - ASSET MANAG	011679	R. JOSE MARIA HANNICKEL,150	Mudou-se
PAIFFER MANAGEMENT LTDA - ME	011683	R. JOSE MARIA HANNICKEL,150	Mudou-se
PANDA AMBIENTAL ASSESSORIA E CONSU	024824	R. SARAPUI,13	Mudou-se
PANIGUINI MARKETING LTDA - ME	026869	R. MAXIMO CAMPANINI,34	Mudou-se
PANORAMANT REPRESENTACOES COME	0111934	AV ANTONIO CARLOS COMITRE,525	Mudou-se
PAPEL & ARTE REPRESENTACOES LTDA	002727	R. JOAO DELGADO HIDALGO,164	Mudou-se
PARANA PISOS LTDA -ME	018080	R. ELIAS ABUD DIB,99	Não existe o nº indicado
PARIS & SALGADO REPRESENTACOES LT	014366	R. BENEDICTO WENCESLAU MENDES,171	Mudou-se
PARTNER INDUSTRIA E COMERCIO DE MO	027539	R. PE ANTONIO BENTO,172	Mudou-se
PATRIARCA & CIA LTDA	017576	R. BARAO VL R/PROJETADA N 05,48	Desconhecido
PATRICIA DOS SANTOS ARAUJO - ME	022480	R. ANTONIO PEDRO LUCAS,136	Não existe o nº indicado
PAULO ANDREI GUN - ME	012446	R. OCTAVIANO GOZZANO,347	Mudou-se
PAULO CANTUARIA ALVES TORRES	028119	AV PARANA,3952	Não existe o nº indicado
PAULO FIRMINO AMARAL	024122	R. MAJ JOAQUIM SILVERIO,317	Não existe o nº indicado
PAULO GOES RIBEIRO	030805	AV DR ARMANDO PANNUNZIO,1800	Endereço Insuficiente
PAULO KUNTZ	028618	R. DOM ANTONIO ALVARENGA,133	Mudou-se
PAULO ROBERTO DA CONCEICAO SOROC	022379	R. JOSE GOMES DA CUNHA,41	Não existe o nº indicado
PAULO ROGERIO MUNHOZ - ME	004166	R. VOL ALTINO,30	Mudou-se
PAULILIO E OLIVEIRA COMERCIO DE REF	027847	R. EUGENIO LEITE DA CRUZ,53	Mudou-se
PDV DO FUTURO MERCHANDISING E SERV	012469	AV ANTONIO CARLOS COMITRE,510	Desconhecido
PEDRO ESTEVAM MACIEL CONSTRUCAO -	022371	R. GENESIO VASCONI,185	Mudou-se
PEDRO FRANCELINO ME	008494	AV DR AFONSO VERGUEIRO,1766	Mudou-se
PEDRO PAULO ANTUNES	026730	R. APARECIDA,879	Mudou-se
PIACITELLI & PIACITELLI LTDA ME	017236	AV GEN OSORIO,777	Mudou-se

PROPR./COMPROMISSÁRIO	DOCTO	ENDEREÇO	MOTIVO DEVOL.
PINHEIRO BUENO COMERCIO DE VEICULO	015379	R. DR AMERICO FIGUEIREDO,554	Mudou-se
PLANEJAMENTO GRAFICA E EDITORA LTD	027696	R. ANTIDIO DE OLIVEIRA SANTOS,93	Mudou-se
PLANETA AMBIENTAL SANEANTES LTDA -	022124	R. BONIFACIO PERES RODOLFO,447	Desconhecido
PLAS-PLAST TUBOS LTDA	025797	R. QUIRINO DE MELLO,2200	Outros
PLINIO VICTOR DE MEDEIROS FILHO ME	008481	AV DR AFONSO VERGUEIRO,1766	Mudou-se
PONTUR TRANSPORTES E TURISMO LTDA	005754	AV CDOR PEREIRA INACIO,100	Mudou-se
PORTAL D' AGUA COMERCIO DE AGUA LTD	006430	AV PROF ARTHUR FONSECA,285	Mudou-se
PORTUS SERVICOS S/C LTDA	025586	RD SEN JOSE ERMIRIO DE MORAES,11	Mudou-se
PR2-IMPORTACAO E EXPORTACAO LTDA	026046	AV ROBERTO SIMONSEN,644	Mudou-se
PRISCILLA FORTE NASCIMENTO	031994	R. DR BRAGUINHA,257	Desconhecido
PRO VIDEO PRODUCOES LTDA.	026112	R. JOAO DOS SANTOS,763	Mudou-se
PRODUTIVA EQUIPAMENTOS PARA CONST	025485	ET AURELIA LUIZA M ZANON,125	Não existe o nº indicado
PRODUTORA DE CHARQUE SOROCABA LT	025912	ET DOM JOSE MELHADO CAMPOS,390	Mudou-se
PROJARC CONSTRUCAO LTDA - ME	024997	R. ARARAQUARA,748	Mudou-se
PROMATEQ COM E REF DE MAQ INDUSTRI	024894	R. PIEDADE,40	Mudou-se
PROVAR NEGOCIOS DE VAREJO LTDA	009164	AV DR AFONSO VERGUEIRO,1700	Mudou-se
PUBLICAMKT LTDA ME	023291	R. FR GALVAO,85	Mudou-se
PUGLIFER COMERCIO DE PECAS E ACESS	022392	R. EDUARDO FERRO,163	Desconhecido
PVG PARAFUSOS SOROCABA LTDA	001567	AV SAO PAULO,673	Mudou-se
QUAKER CHEMICAL INDUSTRIA E COMERC	024788	R. APIAI,19	Mudou-se
QUERUBINS ASSESSORIA EM MARKETING	026405	R. PEDRO ALVARES CABRAL,411	Mudou-se
R & S ASSESSORIA INDUSTRIAL LIMITA	024939	R. OURINHOS,211	Mudou-se
R&F-CONSULTORIA E INFORMATICA LTDA-	023575	R. JERONIMO FANTE,172	Não existe o nº indicado
R. V. DE ARAUJO MODAS - ME	020075	AV EDWARD FRU-FRU MARCIANO DA SILVA,234	Mudou-se
R.A.M.I. ESCAPAMENTOS LTDA	027700	R. MIGUEL PEDRO MUSTAFA,65	Mudou-se
R.ANTUNES INDUSTRIA. COMERCIO E USI	028008	R. DR MARCO ANTONIO PEDROSO DE SOUZA,15	Mudou-se
R.D MAGAZINE COMERCIO DE ROUPAS LT	001197	R. DR ALVARO SOARES,213	Mudou-se
R.L. DE CAMARGO JUNIOR DROGARIA	028330	AV BANDEIRANTES,3799	Não existe o nº indicado
R.P. GENERIC COMERCIAL LTDA-EPP	023621	R. OLAVO BILAC,93	Mudou-se
R.PLAST INDUSTRIA E COMERCIO LTDA.	024883	R. PILAR DO SUL,83	Mudou-se
RAFAEL IMPERATRICE MONTEIRO - ME	017235	AV GEN OSORIO,736	Mudou-se
RAFAEL OLIVEIRA PASSOMATO INFORMAT	021931	R. JUAREZ FERREIRA,374	Não existe o nº indicado
RAIO VISUAL EVENTOS LTDA - ME	024773	R. CABREUVA,538	Mudou-se
RAYNA PRYSYLLA PIECKHARDT PECAS -	022460	R. JOSE MARTINEZ PERES,636	Mudou-se
RBA PROJETOS ELETRICOS LTDA	028504	R. ANTONIO SILVANO,127	Mudou-se
RCE EMPREENDIMENTOS IMOBILIARIOS L	027190	AV INDEPENDENCIA,5200	Não existe o nº indicado
REALIZA SERVICOS S/C LTDA.	004036	R. FERNAO SALLES,284	Mudou-se
RECANTO DOS IDOSOS ACONCHEGO LTD	018067	R. ARIBERTI FAZZIO,386	Não existe o nº indicado
REDE ATIVA SERVICOS DE INFORMATICA	024614	AL ITANHAEM,58	Mudou-se
REDICAR MAQUINAS, EQUIPAMENTOS E T	025078	R. FERNANDOPOLIS,714	Mudou-se
REGIMARA CAMPANHOLI ME	020014	R. DR EUGENIO SILVANO,70	Não existe o nº indicado
REGINALDO ANGELOTTI PINTO -REPRESE	014223	RD JOAO LEME DOS SANTOS,S/N	Não existe o nº indicado
REGINALDO BENEDITO SOARES LOCADOR	025364	AV FLORIZA PEREZ CAMARGO,105	Não existe o nº indicado
REGINALDO DE SOUZA SOROCABA	018172	R. MAJ SILVA VILELA,186	Mudou-se
REGINELDIS GABRIEL CARDOSO	030160	R. JOSE MARTINEZ Y MARTINEZ,25	Não existe o nº indicado
RELACOM SERVICOS DE ENGENHARIA E T	011920	AV ANTONIO CARLOS COMITRE,525	Mudou-se
RENALDO CARDOSO DE REZEDE JUNIOR	026750	R. APARECIDA,1222	Mudou-se
RENATA DE SOUSA 19820893852-ME	023531	R. OLEGARIO RIBEIRO,568	Não existe o nº indicado
RENATA MISIUNAS FACCIOLI	027667	R. PE ANTONIO BENTO,128	Mudou-se
RENATA TAVARES GRANDE SOROCABA M	021178	AV ITAVUVU,1510	Mudou-se
RENATA VICENTE CARDOSO	012858	AV STA CRUZ,1775	Não existe o nº indicado
RENTALLQUIP COMERCIO E LOCACAO LTD	021248	AV ITAVUVU,2137	Não existe o nº indicado

PROPR./COMPROMISSÁRIO	DOCTO	ENDEREÇO	MOTIVO DEVOL.
REPRESENTACAO COMERCIAL DE MEDICA	025793	R. QUIRINO DE MELLO,713	Não existe o nº indicado
RESTAURANTE CANTINHO DO MINEIRO LT	017884	AV ANGELICA,581	Mudou-se
RESTAURANTE GUIMARAES & SANTOS LT	028052	AV PARANA,2821	Não existe o nº indicado
RETENTORES SOROCABA LTDA-EPP	025631	AV FERNANDO STECCA,149	Não existe o nº indicado
RETIFICAS DE CABECOTES LIDER LTDA	018436	AV IPANEMA,2658	Mudou-se
RGB FOTOS E FILMAGENS LTDA - ME	025993	R. SONIA MARIA ROSA,112	Mudou-se
RGF COMERCIO DE MATERIAIS PARA CON	027164	AV INDEPENDENCIA,4890	Mudou-se
RHOLDEN COMERCIO DE VEICULOS LTDA	026069	AV DOM AGUIRRE,2121	Mudou-se
RICARDO BARROSO DE SIQUEIRA - ME	024826	R. SARAPUI,23	Mudou-se
RICARDO MARTINS DE CASTRO JUNIOR	032003	R. DRACENA,253	Endereço Insuficiente
RICARDO MEIRA MOREIRA - ME	027131	AV INDEPENDENCIA,4727	Mudou-se
RICHARD HENRIQUE DA SILVA - ME	021439	R. RAYMUNDO FRUTUOSO DA SILVA,928	Não existe o nº indicado
RIFLA REPRESENTACOES COMERCIAIS LT	024726	R. BOTUCATU,656	Não existe o nº indicado
ROBERTO ALVES DA SILVA	022623	R. ALBERTO PERON,85	Mudou-se
ROBERTO ANACLETO EPP	024879	R. PILAR DO SUL,60	Mudou-se
ROBERTO GERALDO PAVIE SIMON	030570	R. JOSE JOAQUIM DE LACERDA,257	Não existe o nº indicado
ROBERTO RODRIGUES DA CUNHA GOMES	027784	R. ROGERIO PEDROSO DE SOUZA,495	Mudou-se
ROBOTER MONTAGENS DE MAQUINAS LT	017688	R. CASTANHO TAQUES,335	Mudou-se
ROCHA & SILVA SOROCABA LTDA-ME	012876	R. KARIM JAMMAL,159	Mudou-se
RODAAO COMPANY IMPORTACAO E EXPOR	018308	R. REINERO CORRADINI,234	Mudou-se
RODOVAZ TRANSPORTES LTDA - EPP	027751	R. MARIA APARECIDA PEREIRA ROSSI,475	Mudou-se
RODRIGO AUGUSTO DE OLIVEIRA	031749	R. JOAO MUSTAFA,115	Não existe o nº indicado
ROGERIO DE OLIVEIRA RUIZ	032339	AV ANTONIO CARLOS COMITRE,525	Mudou-se
RONALD GONCALVES CAMPOS	029809	R. MARIO MONTEIRO DE CARVALHO,26	Não existe o nº indicado
ROQUE CELSO CLARO SOROCABA	028138	AV PARANA,4735	Não existe o nº indicado
ROSA & ROSA COMERCIO DE CONFECCAO	026642	R. APARECIDA,191	Mudou-se
ROSALINA RODRIGUES DE OLIVEIRA TRAN	024779	R. CABREUVA,615	Mudou-se
ROSANA APARECIDA ALVES	032231	AV PRES JUSCELINO KUBITSCHK DE OLIVEIRA,793	Mudou-se
ROSANA APARECIDA DA SILVA LOCADORA	027723	R. GENESIO MARIA,264	Mudou-se
ROSEANGELA DANTAS PINTURAS - ME	028491	AV ENCARNAÇÃO,182	Não existe o nº indicado
ROSEANGELA FERREIRA DOS SANTOS - ME	028354	AV BANDEIRANTES,4029	Outros
ROSELI DA SILVA ANTONIO	030350	AV CEL NOGUEIRA PADILHA,2433	Mudou-se
ROSINEIDE FRANCISCO GOIS - ME	018752	AV CATALDO LAMARCA NETO,371	Mudou-se
ROSSI TECH N ESPRESSO DO BRASIL LTD	005988	R. FRANCISCO CASTILHO GARCIA,64	Mudou-se
ROUPAS E ENXOVAIS BRASIL LTDA - ME	020061	AV EDWARD FRU-FRU MARCIANO DA SILVA,103	Mudou-se
RPS COMERCIAL DE CUTELARIA E ELETRI	026388	R. PEDRO ALVARES CABRAL,290	Mudou-se
RS VEICULOS LTDA	018376	AV IPANEMA,2031	Mudou-se
RS1 EQUIPAMENTOS E ACESSORIOS PAR	017703	AV SANTOS DUMONT,200	Mudou-se
RUBERLEI DE ASSIS RIOS - ME	008484	AV DR AFONSO VERGUEIRO,1766	Mudou-se
S&Z COMERCIO DE MAQUINAS E FERRAM	025092	R. JOAO CANCIO PEREIRA,56	Mudou-se
SA MATERIAIS PARA CONSTRUCAO LTDA -	018179	AL AUGUSTO SEVERO,114	Mudou-se
SAICON - SISTEMAS DE AUTOMACAO INDU	027518	R. JOSE LUIZ FLAQUER,745	Não existe o nº indicado
SALLUMERIA RESTAURANTES LTDA - EPP	012468	AV PRFA IZORIDA MARQUES PERES,482	Mudou-se
SAMERC COMERCIAL ELETRICA LTDA	027749	R. MARIA APARECIDA PEREIRA ROSSI,356	Mudou-se
SANDRA LUCIA BONILHA SCOMPARI BAL	023280	R. BARTOLOMEU DE GUSMAO,360	Não existe o nº indicado
SANDRA LUCIA VIEIRA DE ALMEIDA LIMP	016276	R. ARNALDO GIARDINI,109	Não existe o nº indicado
SAO GERALDO SEGURANCA PATRIMONIAL	024598	R. SANTO MENON,135	Mudou-se
SCAPOL NEGOCIOS IMOBILIARIOS LTDA	011953	AV ANTONIO CARLOS COMITRE,525	Mudou-se
SCORPION TRANSPORTES LTDA	027550	R. JOSE DE OLIVEIRA CASSU,212	Mudou-se
SDA EXPRESS COMERCIO E SERVICOS LT	000589	PC CEL FERNANDO PRESTES,50	Mudou-se
SEBASTIAO APARECIDO PEREIRA SOROC	022708	R. BENEDITA RAMOS DOS SANTOS,353	Não existe o nº indicado
SEGATO & MARTINS COMERCIO DE MADEI	028166	R. CIEIRA,44	Não existe o nº indicado

PROPR./COMPROMISSÁRIO	DOCTO	ENDEREÇO	MOTIVO DEVOL.
SEICOM - TECNOLOGIA EQUIPAMENTOS LI	011933	AL SEICOM,1	Mudou-se
SENGER MOBILI MARKETING LTDA - ME	025245	R. MIGUEL MONTORO LOZANO,111	Não existe o nº indicado
SERGIO AUGUSTO GRILLO	026485	R. UBIRAJARA,458	Não existe o nº indicado
SERGIO RICARDO CAMPIONI ME	025313	AV ANTONIO BARDELLA,800	Mudou-se
SERIMAR IMOVEIS LTDA - EPP	012051	AV ANTONIO CARLOS COMITRE,650	Mudou-se
SETE CORES UNIFORMES PROFISSIONAIS	025106	R. ARISTIDES CARVALHO,275	Mudou-se
SEVERINO VICENTE FERREIRA SOROCAB	025930	R. ANTONIO VICENTE GOMES FILHO,85	Mudou-se
SEYVA FERTIL INDUSTRIA E COMERCIO D	025606	R. DOMINGOS ANTONIO BUFFO,51	Não existe o nº indicado
SHIZUO YAMANE	028546	R. MONS JOAO SOARES,272	Mudou-se
SHOW CAR AUTOMOVEIS LTDA - ME	016744	R. CDOR OETTERER,1481	Mudou-se
SIGMA COMERCIO E CONSULTORIA EM DE	028000	R. MIGUEL ARCANGELO MATEIO,512	Não existe o nº indicado
SILVANA BRITO MENDONCA	021461	R. RAYMUNDO FRUTUOSO DA SILVA,1323	Não existe o nº indicado
SILVINA FREITAS LUIZ - ME	024860	R. CERQUILHO,80	Mudou-se
SIMONE E. DA SILVA DE OLIVEIRA ZAH	028381	AV FRANCISCO ROLDAO SANCHES,685	Não existe o nº indicado
SIMONE MARA DA LUZ SOROCABA ME	027525	R. JOSE LUIZ FLAQUER,775	Mudou-se
SINDUSCON-SP SIN DA IND CONS.C. EST.	026095	R. JOSE DEL BEN,100	Mudou-se
SLB SERVICOS DE INSTALACAO DE MAQ.	012027	AV ANTONIO CARLOS COMITRE,650	Mudou-se
SMART COMPANY EXPORTACAO E IMPOR	012028	AV ANTONIO CARLOS COMITRE,650	Mudou-se
SOLANO CARVALHO LEITE - ME	025911	ET DO BARREIRO,250	Outros
SONIA APARECIDA MELCHIORI	017621	R. JERONIMO DA VEIGA,807	Mudou-se
SONIA MARIA DE PAULA SOROCABA ME	000591	PC CEL FERNANDO PRESTES,50	Mudou-se
SOROCAMP COMERCIO E MANUTENCAO I	020024	R. AGENOR LEME DOS SANTOS,660	Não existe o nº indicado
SORODENTE ASSISTENCIA ODONTOLÓGIC	020524	R. DO ESTRADA,28	Não existe o nº indicado
SOROLIX - FOMENTO MERCANTIL LTDA	011673	R. JOSE MARIA HANNICKEL,150	Mudou-se
SOROMANG COM. DE MATERIAIS DE BORR	027528	R. JOSE LUIZ FLAQUER,782	Não existe o nº indicado
SOROMECA SOROCABA COMERCIO E IMP	027316	R. JOAO MUSTAFA,844	Mudou-se
SORVETERIA ADONAI LTDA ME	026010	R. VITAL DE MELLO,558	Não existe o nº indicado
SOUZA E LERYA DISTRIBUIDORA DE EMBA	015378	R. DR AMERICO FIGUEIREDO,554	Mudou-se
SPACO COR COLCHOES LTDA - ME	008522	AV DR AFONSO VERGUEIRO,1766	Mudou-se
SPITZE PARTICIPACOES SOCIETARIAS LT	011948	AV ANTONIO CARLOS COMITRE,525	Mudou-se
SPLCP PAVIMENTADORA LTDA	011927	AV INDEPENDENCIA,6350	Mudou-se
SRG CONSULTORIA EMPRESARIAL LTDA	011929	AV ANTONIO CARLOS COMITRE,525	Mudou-se
STRIKE "OITO" BOLICHE BAR LTDA - ME	008513	AV DR AFONSO VERGUEIRO,1766	Mudou-se
SUELI DOS REIS CORDEIRO	016411	R. JUVENAL FERRAZ MARTINS,53	Não existe o nº indicado
SUKATE COMERCIO DE SUCATAS LTDA - M	027725	R. GENESIO MARIA,306	Não existe o nº indicado
SUPERMERCADO CIAMAR DE SOROCABA	028118	AV PARANA,3945	Mudou-se
SUPERTECNICA PROJETOS E MANUTENCA	024835	R. TAUBATE,121	Mudou-se
SUPRIFER COMERCIO DE FERRAMENTAS.	027781	R. ROGERIO PEDROSO DE SOUZA,385	Mudou-se
SUZEINI DE CAMARGO PEDRO SOROCABA	001875	R. PE MADUREIRA,255	Mudou-se
T & H EMPREENDIMENTOS IMOBILIARIOS	006406	AV WASHINGTON LUIZ,831	Mudou-se
T.B.A. IMPORTACAO E EXPORTACAO LTDA	018660	AL FRANCA,919	Não existe o nº indicado
T.C.A. CONSULTORIA EM COBRANÇAS S/C	024545	AL ATIBAIA,37	Mudou-se
T4I - SOLUCAO DE NEGOCIOS E CONSULT	011931	AV ANTONIO CARLOS COMITRE,525	Mudou-se
TABOACO COMERCIAL DE COUROS LTDA.	000871	R. DR BRAGUINHA,85	Mudou-se
TAIS DE PAULA RODRIGUES	031447	R. BENEDICTO WENCESLAU MENDES,171	Mudou-se
TALITA COMERCIO DE COLCHOES LTDA E	008500	AV DR AFONSO VERGUEIRO,1766	Mudou-se
TATIANA DIAS FERNANDES GUTIERREZ -	021247	AV ITAVUVU,2129	Mudou-se
TECHNOCOLOR PINTURA ELETROSTATIC	025800	AV DR ANTONIO DE SOUZA NETTO,507	Mudou-se
TECMANENG MANUTENCAO E ENGENHARI	025271	R. MIGUEL MARTINS RODRIGUES,236	Não existe o nº indicado
TECNAOEN ENGENHARIA LTDA ME	012029	AV ANTONIO CARLOS COMITRE,650	Mudou-se
TECNIL - ARTEFATOS PLASTICOS LTDA E	023289	PC BENEDITO PAES DE ALMEIDA,127	Não existe o nº indicado
TECNOCARB-REGULAGENS ELETR. DE MO	010798	R. CESARPINO PIRES DOS SANTOS,227	Mudou-se

PROPR./COMPROMISSÁRIO	DOCTO	ENDEREÇO	MOTIVO DEVOL.
TECNOMONT MONTAGENS INDUSTRIAIS L	025118	R. CLAUDIO PEDRO ANDRE,30	Mudou-se
TEC-STONE INDUSTRIA E COMERCIO LTDA	025232	R. PROF RUY TELLES MIRANDA,310	Mudou-se
TEIXEIRA ROMANINI SERVICOS MEDICOS	006204	R. CEL. JOSE PEDRO DE OLIVEIRA,308	Desconhecido
TELMIA MARIA VICENTE OLIVEIRA TRANSP	027802	R. ANA LUCIA ROSA DE ALMEIDA,63	Não existe o nº indicado
TEM LAR MOVEIS E DECORACOES LTDA	001261	R. DOM ANTONIO ALVARENGA,30	Mudou-se
TEMSA DO BRASIL LTDA	020484	AV ITAVUVU,4690	Não existe o nº indicado
THAIS KASHIVAGUI	030372	AV GEN CARNEIRO,674	Mudou-se
TIAGO DE OLIVEIRA INSPECAO E ASSESS	027797	R. BRAZ FLORENZANO,68	Não existe o nº indicado
TIMOTEIO & MORAES DESENTUPIDORA S/C	024689	R. PARANAPANEMA,155	Mudou-se
TLDK METAL LTDA-ME	024921	R. OURINHOS,22	Mudou-se
TRANS JJ TRANSPORTES LTDA - ME	027794	R. VALDENITO PEREIRA DE OLIVEIRA,71	Não existe o nº indicado
TRANS OSVALDO LUZ TRANSPORTES ROD	027803	R. ANA LUCIA ROSA DE ALMEIDA,206	Não existe o nº indicado
TRANSILTUR LOCAÇÃO DE VEICULOS SO	025363	AV FLORIZA PEREZ CAMARGO,105	Não existe o nº indicado
TRANSPORTADORA DOM CARMELO LTDA	023972	R. JOAO RIBEIRO DE BARROS,1000	Mudou-se
TRANSPORTADORA JAMAS LTDA	014220	RD JOAO LEME DOS SANTOS,8000	Não existe o nº indicado
TRANSPORTE MENDES & TARGINO LTDA -	027310	R. JOAO MUSTAFA,472	Mudou-se
TRANSREBECA TRANSPORTES INTERNACI	025801	AV DR ANTONIO DE SOUZA NETTO,567	Mudou-se
TRIGOOD INDUSTRIA E COMERCIO DE ALI	008143	RD RAPOSO TAVARES,S/N	Mudou-se
TRISIANY VOGES DEVITO GUIMARAES	031496	R. MICHEL FERES HADDAD,119	Não existe o nº indicado
TROMBINE & MONTEIRO LTDA ME	027864	R. PEDRO DA LUZ,13	Não existe o nº indicado
TROPEIRO AGRO PASTORIL LTDA	027849	R. EUGENIO LEITE DA CRUZ,170	Desconhecido
TROPEIRO ATLETICO CLUBE - TAC	011916	R. QUINZE DE NOVEMBRO,48	Mudou-se
TROPICAL VIDROS LTDA - ME	028105	AV PARANA,3889	Não existe o nº indicado
TSUBAKI MERCEARIA LTDA-ME	027846	R. RENATO GATTI,447	Não existe o nº indicado
ULISSES ALCANTARA DE OLIVEIRA FILHO	012749	AV SALVADOR MILEGO,620	Mudou-se
V J S DISTRIBUIDORA LTDA - EPP	019312	R. JOSE TERRON BRAJOS,41	Mudou-se
V.H. SLOTS CAR BRINQUEDOS LTDA - M	008498	AV DR AFONSO VERGUEIRO,1766	Mudou-se
VALDETE BABONI E SOUZA TEBERGES ME	024622	AL ITANHAEM,421	Não existe o nº indicado
VALDIR RODRIGUES SOROCABA - ME	008559	AV DR EUGENIO SALERNO,100	Mudou-se
VALDIVINO FERREIRA	018615	AV IPANEMA,1266	Mudou-se
VALDOMIRO DA CUNHA - ME	022777	R. ROQUE DA SILVA,307	Não existe o nº indicado
VALDOMIRO DIAS PEREIRA SOROCABA -M	019908	R. ATANAZIO SOARES,3234	Mudou-se
VALE RODRIGUES MATERIAIS PARA CONS	021204	AV ITAVUVU,1601	Mudou-se
VALKIRIA DANIELA DE CAMARGO SILVA M	025794	R. QUIRINO DE MELLO,713	Não existe o nº indicado
VALLUTEC INDUSTRIA E COMERCIO DE PE	024544	AL JABOTICABAL,488	Mudou-se
VALTER DE ALMEIDA	022174	AV ITAVUVU,2769	Mudou-se
VANDERLEI DI BIAGIO SOROCABA ME	028170	R. CIEIRA,355	Não existe o nº indicado
VANDERLEI IERIC ME	023453	R. JOSE JOAQUIM DE LACERDA,177	Não existe o nº indicado
VANESSA APARECIDA MENDES - ME	016117	R. ROMAO RAMOS DOS SANTOS,52	Não existe o nº indicado
VANESSA DE CASSIA BISAN - ME	006415	AV WASHINGTON LUIZ,891	Mudou-se
VEDACOES PROMITEC LIMITADA - EPP	024863	R. CAMPINAS,45	Mudou-se
VERA LUCIA DE MATOS	032080	R. JOSE LUIZ FLAQUER,675	Não existe o nº indicado
VESTE NOIVOS RODRIGUES & RAMOS LTD	023663	R. MASCARENHAS CAMELO,85	Mudou-se
VINCENZO & ROSSI ASSOCIADOS CONSUL	023956	R. MIGUEL SUTIL,442	Mudou-se
VINICIUS TAVARES DE SOUZA	008492	AV DR AFONSO VERGUEIRO,1766	Mudou-se
VIP PLAS COMERCIO DE PLASTICOS LTDA	027943	R. MIGUEL ARCANDELO MATELO,60	Mudou-se
VISUAL PLASTIC - COMERCIO DE PLASTI	027549	R. JOSE DE OLIVEIRA CASSU,209	Mudou-se
VIVIAN MASCELLA	030896	AV LAURO MIGUEL SACKER,70	Outros
VIVIANE FERREIRA MORAES	030586	AV CDOR CAMILLO JULIO,535	Desconhecido
VMJ TURISMO LTDA-ME	026721	R. APARECIDA,787	Mudou-se
VS3N CABEAMENTO LTDA - ME	026656	R. APARECIDA,295	Mudou-se
W A PRESTADORA DE SERVICOS LTDA ME	022095	R. ORDALIA ALBINO ROSEIRO,685	Desconhecido

PROPR./COMPROMISSÁRIO	DOCTO	ENDEREÇO	MOTIVO DEVOL.
W L MOREIRA DA SILVA SERVICIO - ME	016137	R. BERNARDO MEDEIROS,188	Não existe o nº indicado
WALBER FARIAS DA SILVA - ME	027835	R. BENEDITO DE OLIVEIRA CASSU,275	Não existe o nº indicado
WENZHOU PARTICIPACOES LTDA	011951	AV ANTONIO CARLOS COMITRE,525	Mudou-se
WILLIAM LOPES GONCALVES - ME	022464	R. JOSE MARTINEZ PERES,980	Não existe o nº indicado
WILLIAM OLIVEIRA DE AZEVEDO	031200	R. PIRATININGA,153	Não existe o nº indicado
WILLIAM MACHADO ELETRICA - ME	028632	R. APARECIDA,69	Mudou-se
WILSON ROBERTO MORENO	029666	R. CARLOS DE OLIVEIRA,159	Não existe o nº indicado
YONA RAQUEL DE ASSUNCAO SOUSA	032163	R. ARARAQUARA,380	Mudou-se
ZAMPOL TERRAPLENAGEM LTDA - ME	017672	R. JOSE GUERREIRO GARCIA,145	Não existe o nº indicado
ZANQUINI INSPECAO MONTAGEM E MANU	024552	R. ARTUR CALDINI,129	Mudou-se
ZENA CORDEIRO DOS SANTOS SOROCAB	020083	AV EDWARD FRU-FRU MARCIANO DA SILVA,296	Mudou-se
ZENON BASTOS RIBEIRO ARMARINHOS - M	027290	R. JOAO MUSTAFA,140	Mudou-se
ZOROBABEL HENRIQUE DA SILVA ME	001885	R. PE MADUREIRA,255	Mudou-se

Total impresso: 936

Sorocaba, 22 de março de 2012

Ana Luiza Bacci Silva
Chefe de Seção

EDITAL N.º 27 / 2012

Processo n.º: 2011 / 28.905-5
Nome ou Razão Social: O.S.M. COMERCIAL CONSTRUTORA LTDA
I.M.: 104.223
Assunto: INSCRIÇÃO MUNICIPAL
Despacho: SITUAÇÃO IRREGULAR
Desde: 22/11/2011

Processo n.º: 2011 / 28.905-5
Requerente: JOSÉ DE ASSUNÇÃO
Assunto: NOTIFICAÇÃO
Despacho: INFORMAÇÃO
Data: 27/03/2012

Processo n.º: 2012 / 4.313-8
Contribuinte: JOÃO CARLOS PEDROSO NASTRI SOROCABA ME
I.M.: 318.728
Assunto: INSCRIÇÃO MUNICIPAL
Despacho: SITUAÇÃO IRREGULAR
Data: 09/03/2012

Processo n.º: 2012 / 4.315-3
Contribuinte: ADILSON RAMOS NOGUEIRA ME
I.M.: 303.918
Assunto: INSCRIÇÃO MUNICIPAL
Despacho: SITUAÇÃO IRREGULAR
Data: 09/03/2012

Processo n.º: 2012 / 4.318-7
Contribuinte: MARCOS DE MELO - ME
I.M.: 313.991
Assunto: INSCRIÇÃO MUNICIPAL
Despacho: SITUAÇÃO IRREGULAR POR INATIVIDADE NO LOCAL
Data: 23/03/2012

Processo n.º: 2012 / 4.368-2
Contribuinte: MOTIKO YOSSA SOROCABA ME
I.M.: 304.064
Assunto: INSCRIÇÃO MUNICIPAL
Despacho: SITUAÇÃO IRREGULAR
Data: 12/03/2012

Processo n.º: 2012 / 4.613-1
Contribuinte: CLARICE GARCIA GONÇALVES DE JESUS ME
I.M.: 301.200
Assunto: INSCRIÇÃO MUNICIPAL
Despacho: SITUAÇÃO IRREGULAR
Data: 12/03/2012

Processo n.º: 2012 / 5.230-3
Contribuinte: SERGIO TADEU BONAFONTE GONÇALVES
Assunto: NOTIFICAÇÃO
Despacho: SOLICITAÇÃO DE PROVIDÊNCIAS
Data: 21/03/2012

Ana Luiza Bacci Silva
Chefe de Seção
SEF / AAT / DTMA / SEEAV

SECRETARIA DE FINANÇAS
ÁREA DE ADMINISTRAÇÃO TRIBUTÁRIA

A Prefeitura de Sorocaba, nos termos do Artigo 2º, par. 1º, da Lei 5809, de 16 de novembro de 1998, por este Edital notifica os contribuintes dos Tributos ab aixo relacionados de seus respectivos avisos de Lançamento (carnes/recibos diversos) e vencimentos. Os carnes / recibos diversos serao entregues de forma simples pelos Correios, nos enderecos para correspondencia constantes do Cadastro Municipal, a epoca de suas emissoes.

PROPR./COMPROMISSARIO	ENDEREÇO	DOCTO	TRIBUTO	VENCTO
ADELINA SILVANO FERNANDES	R. CRISTOVAM COLOMBO, L.3/B	8.205	CONSTR.AMPL.	20/04/2012
ADENALDO DE SOUZA BRITO	R. CARLOS DE OLIVEIRA MARTINS,Q.G L.26	8.573	CONSTR.AMPL.	23/04/2012
ADENALDO DE SOUZA BRITO	R. CARLOS DE OLIVEIRA MARTINS,Q.G L.26	8.574	CONSTR.AMPL.	23/04/2012
ADILSON MORENO SILVA	R. LUIZ RUBINHO OROSCO, 47	8.555	CONSTR.AMPL.	23/04/2012
ADRIELSON DE LIMA SANTOS	R. GENEZIA IZABEL CARDOSO MENCACCI,Q.B11 L.	8.746	CONSTR.AMPL.	25/04/2012
ALAN NUNES LUIZ	R. GOV IFRANCO MONTORO,Q.O L.06	8.745	CONSTR.AMPL.	25/04/2012
ALESSANDRO DE JESUS DA SILVA	R. CARLOS DE OLIVEIRA MARTINS,Q.I L.16	8.733	CONSTR.AMPL.	25/04/2012
ALEX SOARES	R. JOAO SANCHES CAMPOS, 296	8.672	ITBI	16/04/2012
ALEXANDRE DE SOUZA PATROCINIO	R. JOSE TOMAZ FILHO,Q.D L.67	8.748	CONSTR.AMPL.	25/04/2012
ALOM DA SILVA ROCHA	R. MARIA MARTINEZ PIN,Q.B3 L.09	8.234	CONSTR.AMPL.	20/04/2012
AMADEU MEIRELLES DO NASCIMENTO	R. ANTONIO SCUDELER SOBRINHO,Q.B1 L.14	8.363	CONSTR.AMPL.	23/04/2012
AMER MOHAMAD ABOU JOKH	R. MARCIO DOS SANTOS FLORES, 250	8.413	CONSTR.AMPL.	23/04/2012
AMER MOHAMAD ABOU JOKH	R. MARCIO DOS SANTOS FLORES, 250	8.414	CONSTR.AMPL.	23/04/2012
AMUCO SHOPPING S/A	AV PRFA OIZORAI DA MARQUES PERES, 401	8.417	CONSTR.AMPL.	23/04/2012
ANDERSON BUENO DE CAMARGO	R. CATARINA CARRASCO AGUILAR, 100	8.822	CONSTR.AMPL.	26/04/2012
ANDERSON FERREIRA ANDRADE	R. CLAUDIO PERRELLA,Q.F L.07	8.228	CONSTR.AMPL.	20/04/2012
ANTONINO LUIZ DE CALEGARE CENC	R. VICENTE DE CARVALHO, 127	8.544	CONSTR.AMPL.	23/04/2012
ANTONIO GERALDO DE OLIVEIRA.	R. GUINES SANCHES PONCE,Q.B5 L.1	8.735	CONSTR.AMPL.	25/04/2012
APARECIDA MARIA DA CONCE. DA C	R. MARCOLINO ZACCARIOTTO, 168	8.609	CONSTR.AMPL.	25/04/2012
ARLETE GOLOB	R. ANTONIO SILVA OLIVEIRA, 516	8.547	CONSTR.AMPL.	23/04/2012
ARTHUR MASCIOLI RAMOS	R. TEREZIO GONCALVES DE CAMARGO, L.GLEB 5-PTS2	8.723	CONSTR.AMPL.	25/04/2012
BENEDITO FERNANDES DA COSTA	R. BENEDITO DE ALMEIDA LINA, 304 CASA 01	8.575	CONSTR.AMPL.	23/04/2012
BOSQUE IPANEMA INCORP.CONSTR.L	AV IPANEMA, L.REMANESCENTE	8.423	ITBI	16/04/2012
BOSQUE IPANEMA INCORP.CONSTR.L	AV IPANEMA, L.REMANESCENTE	8.428	ITBI	16/04/2012
BOSQUE IPANEMA INCORP.CONSTR.L	AV IPANEMA, L.REMANESCENTE	8.505	ITBI	16/04/2012
BOSQUE IPANEMA INCORP.CONSTR.L	AV IPANEMA, L.REMANESCENTE	8.521	ITBI	16/04/2012
BOSQUE IPANEMA INCORP.CONSTR.L	AV IPANEMA, L.REMANESCENTE	8.523	ITBI	16/04/2012
BRUNA CAROLINA CAMPOS LEME	R. JOSE ROCHA DO SANTOS,Q.F L.20	8.339	CONSTR.AMPL.	23/04/2012
BRUNO LUZ RODRIGUES	R. PROJETADA, 40	8.364	VISA/ZOONZOZ	22/03/2012
CAIXA ECONOMICA FEDERAL - CEF	ET DO TDIRORAH, 200	8.137	CONSTR.AMPL.	20/04/2012
CARLOS ALBERTO CASSEMIRO BUENO	R. MANOEL LOURENCO RODRIGUES, 234	8.677	CONSTR.AMPL.	25/04/2012
CARLOS ALBERTO MUZILLI	R. EURIDES PEREIRA BUENO,Q.L L.76	8.725	CONSTR.AMPL.	25/04/2012
CARLOS EDUARDO LEON GARCIA	R. LEOPOLDO SOARES DE LIMA,Q.I L.5	8.850	CONSTR.AMPL.	25/04/2012
CLAUDEMIR SYDNEY DE SOUZA	R. JAYME DOS SANTOS,Q.15 L.16	8.728	CONSTR.AMPL.	26/04/2012
CLAUDIONOR JOSE DE ALMEIDA GUE	R. REYNALDO NOGUEIRA JORDAO,Q.B L.22	8.666	CONSTR.AMPL.	25/04/2012
CLAUDIONOR JOSE DE ALMEIDA GUE	R. REYNALDO NOGUEIRA JORDAO,Q.B L.22	8.667	CONSTR.AMPL.	25/04/2012
CONGREGAÇÃO DO SANTÍSSIMO REDE	AV MANOEL DE CAMARGO SAMPAIO, 1146	8.517	CONSTR.AMPL.	23/04/2012
CONGREGAÇÃO DO SANTÍSSIMO REDE	AV MANOEL DE CAMARGO SAMPAIO, 1146	8.524	CONSTR.AMPL.	23/04/2012

CONGREGACAO DO SANTISSIMO REDE	AV MANOEL DE CAMARGO SAMPAIO, 1146	8.525 CONSTR.AMPL.	23/04/2012
CONSTRUTORA SERGIO CARDOSO LTD	R. VIDAL GOMES DA SILVEIRA,Q.C4 L.3	8.742 CONSTR.AMPL.	25/04/2012
DALTON LACERDA GINATTO	R. OSEIAS JOSE PINTO, 14	8.529 CONSTR.AMPL.	23/04/2012
DANIEL CANDIDO DA SILVA	R. ROSANGELA APARECIDA DE OLIVEIRA, 130	8.845 VISA/ZOONZOZ	27/03/2012
DARCI ZNTONIO MOTA	AV ITAVUVU, 6075	8.724 VISA/ZOONZOZ	26/03/2012
DARCY BERMEJO PENHA	R. ALVARO NUNO PEREIRA, 94	8.201 CONSTR.AMPL.	20/04/2012
DEBORA SOARES VAZ	R. PR OFRANCISCO CAMARGO DE CASTRO,Q.ZC L.	8.225 CONSTR.AMPL.	20/04/2012
DECIO EDUARDO DE TOLEDO	R. JOAO GRANADO,Q.H L.46	8.401 CONSTR.AMPL.	23/04/2012
DECIO EDUARDO DE TOLEDO	R. JOAQUIM HENRIQUE DA COSTA,Q.H L.35	8.403 CONSTR.AMPL.	23/04/2012
DONIZETE OLIVEIRA DE ARAUJO	R. NICANOR EVANGELISTA PEREIRA,Q.A10 L.	8.223 CONSTR.AMPL.	20/04/2012
DONIZETE OLIVEIRA DE ARAUJO	R. NICANOR EVANGELISTA PEREIRA,Q.A10 L.	8.224 CONSTR.AMPL.	20/04/2012
DURVALINO REDONDO	R. DR OVIRGILIO DE MELLO FRANCO,Q.9 L.	8.221 CONSTR.AMPL.	20/04/2012
DURVALINO REDONDO	R. DR OVIRGILIO DE MELLO FRANCO,Q.9 L.	8.222 CONSTR.AMPL.	20/04/2012
E.S. CONSTRUTORA LTDA	R. VILLA DO BOSQUE-RESID JD R/16,Q.K L.	8.357 CONSTR.AMPL.	23/04/2012
E.S.CONSTRUTORA LTDA	R. FRANCISCO MARTINES,Q.P L.12	8.552 CONSTR.AMPL.	23/04/2012
EDSON DOS REIS OLIVEIRA	R. PEDRO SANCHES PONCE,Q.B5 L.15	8.736 CONSTR.AMPL.	25/04/2012
EDSON JOSE DA SILVA	AV BETSAIDA,Q.9 L.2	8.355 CONSTR.AMPL.	23/04/2012
ELIANA FUNES	R. MARIA MORENO MALDONADO,Q.G L.19	8.703 CONSTR.AMPL.	25/04/2012
ELIZETE DA SILVA SIMAS	R. JOAO MONTEIRO CEPellos, 241	8.385 CONSTR.AMPL.	23/04/2012
ELVIO YASSUO OGAWA	R. WALTER DAFFERNER,Q.B15 L.6	8.169 CONSTR.AMPL.	20/04/2012
FABIO CARREIRO DE TEVES	R. WALDENIR GERALDO DA ROCHA,Q.ZA L.09	8.350 CONSTR.AMPL.	23/04/2012
FABIO FILIPPOS	R. JOAO GRANADO,Q.H L.44	8.359 CONSTR.AMPL.	23/04/2012
FABIO FILIPPOS	R. JOAQUIM HENRIQUE DA COSTA,Q.H L.37	8.360 CONSTR.AMPL.	23/04/2012
FABIO FILIPPOS	R. JOAO GRANADO,Q.H L.45	8.397 CONSTR.AMPL.	23/04/2012
FABIO MEIRA	R. CEZARIO PEREIRA,Q.T L.61	8.235 CONSTR.AMPL.	20/04/2012
FABIO MEIRA	R. CEZARIO PEREIRA,Q.T L.61	8.236 CONSTR.AMPL.	20/04/2012
FABIO ROGERIO RUZZENE ATHIE	R. DOM IANTONIO ALVARENGA, 18	8.392 CONSTR.AMPL.	23/04/2012
FAZENDA ITANGUA - MIRIM LTDA	AV PAULO EMANUEL DE ALMEIDA, L.AREA C1	8.419 ITBI	16/04/2012
FAZENDA ITANGUA - MIRIM LTDA	AV PAULO EMANUEL DE ALMEIDA, L.AREA C1	8.424 ITBI	16/04/2012
FELIPE HAKIM XAVIER DE AGUIAR	R. JOAO JOSE CARRIEL,Q.K2 L.9	8.216 CONSTR.AMPL.	20/04/2012
FELIPE HAKIM XAVIER DE AGUIAR	R. JOAO JOSE CARRIEL,Q.K2 L.9	8.218 CONSTR.AMPL.	20/04/2012
FERNANDO DE ALMEIDA POLTRONIER	R. MARIA JOANNA PINTO,Q.A1 L.14	8.353 CONSTR.AMPL.	23/04/2012
FLAVIO EDUARDO CATTO	R. JACKSON GONCALVES DE CARVALHO GIL, 777	8.700 CONSTR.AMPL.	25/04/2012
FRANCINE AP. HENRIQUE OLIVEIRA	R. LUIZ MAHUAD,Q.A11 L.31	8.855 CONSTR.AMPL.	26/04/2012
FRANCISCO HEREDIA CALIO	R. JOSE MUSTAPHA,Q.G L.32	8.506 CONSTR.AMPL.	23/04/2012
FRANCISCO LISBOA JUNIOR	R. MARIO OSSAMU KUBO,Q.C7 L.57 FASE 3	8.167 CONSTR.AMPL.	20/04/2012
GEOVANI CORDEIRO BARROSO	R. ALBINO AURELIO DIAS, 561	8.548 CONSTR.AMPL.	23/04/2012
GEOVANI CORDEIRO BARROSO	R. ALBINO AURELIO DIAS, 561	8.549 CONSTR.AMPL.	23/04/2012
GERSON KRUGER TALLENS	AL DOS OLIMOEIROS,Q.E L.6/B	8.749 CONSTR.AMPL.	25/04/2012
GINO DALLA MORA	R. LUIZ FORNAZIERO,Q.L L.06	8.582 CONSTR.AMPL.	25/04/2012
GINO DALLA MORA	R. JOSE RODRIGUES,Q.F L.4	8.583 CONSTR.AMPL.	25/04/2012
GIOVANNA SILVA FERRARI	R. AURORA MARQUES,Q.B L.32	8.562 CONSTR.AMPL.	23/04/2012
GIOVANNI DALLA MORA	R. ELIAMARA DE OLIVEIRA,Q.E L.7	8.579 CONSTR.AMPL.	23/04/2012
GIOVANNI DALLA MORA	R. JAIR GILBERTO CAMPANATI,Q.F L.18	8.580 CONSTR.AMPL.	23/04/2012
GOLDEN CITY EMP. IMOB. LTDA	R. BENEDITO ESTEVAM DA SILVA,Q.N L.79	8.857 CONSTR.AMPL.	26/04/2012
GOLDEN CITY EMP. IMOB. LTDA.	R. CARLOS ALBERTO RIBEIRO,Q.N L.22	8.851 CONSTR.AMPL.	26/04/2012
GOLDEN CITY EMP. IMOB. LTDA.	R. CARLOS ALBERTO RIBEIRO,Q.N L.27	8.853 CONSTR.AMPL.	26/04/2012
GOLDEN CITY EMPREEND.IMOBIL.LT	R. BENEDITO RENGGER,Q.O L.14	8.545 CONSTR.AMPL.	23/04/2012
GOLDEN CITY EMPREEND.IMOBIL.LT	R. BENEDITO RENGGER,Q.O L.14	8.546 CONSTR.AMPL.	23/04/2012
GUENJI TAMAI	R. SUZANA DE FATIMA PIANTORE,Q.F13 L.40	8.229 CONSTR.AMPL.	20/04/2012
HUGO PASINI NETO	R. AURORA PREVITALI, 450 CASA 63	8.527 ITBI	16/04/2012
INFAP - INST.FORMACAO ACOES PO	AV GENERAL LAMARTINE, 26	8.511 MULTA INADIP	10/04/2012
INGOMAR HINSCHING	AL CELIDONIO DO MONTE, 155	8.586 CONSTR.AMPL.	25/04/2012
INOCENCIA COSTA	R. TEREZIO GONCALVES DE CAMARGO, L.GLEB 5-PTS1	8.710 CONSTR.AMPL.	25/04/2012
INTERMEDICA SISTEMA DE SAUDE S	R. DA IPENHA, 725	8.567 VISA/ZOONZOZ	23/04/2012
IVONETE AIRES DA ROSA	R. PRFA IVERA AP GUARIGLIA DOS SANTOS, 422	8.734 ITBI	16/04/2012
JOAO CARLOS DINIZ	R. CLAUDIA APARECIDA MARTINS,Q.B L.30	8.239 CONSTR.AMPL.	20/04/2012
JOAO DE DEUS RODRIGUES	R. HEITOR AZEVEDO HUMMEL, 434	8.522 ITBI	16/04/2012
JOAO FAGUNDES JUNIOR	R. APARECIDA, 215	8.838 CONSTR.AMPL.	26/04/2012
JOAO FAGUNDES JUNIOR	R. APARECIDA, 215	8.839 CONSTR.AMPL.	26/04/2012
JOAO FAGUNDES JUNIOR	R. APARECIDA, 215	8.840 CONSTR.AMPL.	26/04/2012
JORACI PERFEITO VIVO	R. ETELVINO BATISTA DE ALMEIDA,Q.B11 L.	8.232 CONSTR.AMPL.	20/04/2012
JORACI PERFEITO VIVO	R. ETELVINO BATISTA DE ALMEIDA,Q.B11 L.	8.233 CONSTR.AMPL.	20/04/2012
JORGE LUIZ NUNES	R. MANLIO ANGELO KAIN,Q.B3 L.43	8.856 CONSTR.AMPL.	26/04/2012
JOSE CARLOS KOURY	R. MARIA APARECIDA DE A MONTEIRO BUGNI,Q.V L.	8.705 CONSTR.AMPL.	25/04/2012
JOSE CARLOS LAURIANO	AV ITAVUVU, 6075	8.721 VISA/ZOONZOZ	26/03/2012
JOSE CARLOS MARCATO	R. JOAO GRANADO,Q.H L.42	8.399 CONSTR.AMPL.	23/04/2012
JOSE CARLOS PAOLI	R. CATARINA APARECIDA DA SILVA CAMARGO,Q.E L.	8.744 CONSTR.AMPL.	25/04/2012
JOSE DE ANCHIETA SOARES ALMEID	AV NOVE DE JULHO, 1063	8.242 CONSTR.AMPL.	23/04/2012
JOSE DONIZETTI DA SILVA	R. ZOTICO MONTEIRO SOBRINHO,Q.R L.11	8.820 CONSTR.AMPL.	26/04/2012
JOSE MAURILIO MARCELINO	R. PROF OJOAQUIM MANOEL DE CARVALHO MORAIS,Q.C8	8.337 CONSTR.AMPL.	23/04/2012
JOSE MAURILIO MARCELINO	R. PROF OJOAQUIM MANOEL DE CARVALHO MORAIS,Q.C8	8.338 CONSTR.AMPL.	23/04/2012
JOSE RODRIGUES SENNA	R. TOKUO TSUBAKI, 128	8.613 ITBI	16/04/2012
JOSE VITORINO DE MOURA	R. PEDRO PEGORETTI,Q.16 L.8/A	8.333 CONSTR.AMPL.	23/04/2012
JULIA CAETANO DIAS	R. CELSO PIRES MARTINS, 74	8.660 CONSTR.AMPL.	25/04/2012
JULIO CESAR ROSA	AV ELIAS MALUF, 2695 UA.715-TERRA NO	8.880 ITBI	16/04/2012
K.C.A. EMPREEND. E PARTICIP. L	R. BR RIO BRANCO, 201	8.928 CONSTR.AMPL.	26/04/2012
KARLA PATIVA TEIXEIRA	R. RIO GRANDE DO SUL, 275	8.556 VISA/ZOONZOZ	23/04/2012
LEONILDO DUARTE MENDES	AV ELIAS MALUF,Q.A2 L.40	8.662 CONSTR.AMPL.	25/04/2012
LEONILDO DUARTE MENDES	AV ELIAS MALUF,Q.A2 L.40	8.665 CONSTR.AMPL.	25/04/2012
LILIA NUNES MONASTEIRO FIRMO	R. JORGE OCCOL, L.AREA REMANESC	8.664 ITBI	16/04/2012
LUCAS SOARES VITAL	R. OLINDA DE ALMEIDA MASTRANDEA, 103	8.530 CONSTR.AMPL.	23/04/2012
LUCILENE APARECIDA PEREIRA	R. AFONSO GABRIOTTI, 31	8.738 CONSTR.AMPL.	25/04/2012
LUCIO CUBILO SILVEIRA	R. BENEDICTA DIRCE NOGUEIRA,Q.Q L.22	8.394 CONSTR.AMPL.	23/04/2012
LUIZ GONCALVES DOS SANTOS	R. FRANCISCO MARTINES,Q.X L.31	8.563 CONSTR.AMPL.	23/04/2012

MACHBERT EQUIP E SERVICOS LTDA	AV GEORG SCHAEFFLER, 1945	8.708 CONSTR.AMPL.	25/04/2012
MAGNUM COMERCIAL E CONSTRUTORA	R. RAMON HARO MARTINI, 1010 APT.00001	8.905 CONSTR.AMPL.	26/04/2012
MARCELO ANDREOLI	R. CELESTINO GARCIA GUERREIRO,Q.M L.17	8.230 CONSTR.AMPL.	20/04/2012
MARCIA REGINA ZAMPIERI CUNHA	R. PRFA TRUTH APARECIDA DYNA CORREA,Q.D L.	8.668 CONSTR.AMPL.	25/04/2012
MARCO ANTONIO CORREA DE SOUZA	R. JOAO FERNANDES GUIMARAES,Q.X L.29	8.335 CONSTR.AMPL.	23/04/2012
MARCO ANTONIO CORREA DE SOUZA	R. JOAO FERNANDES GUIMARAES,Q.X L.29	8.336 CONSTR.AMPL.	23/04/2012
MARCOS FRANCISCO RIBEIRO	R. BENTO SAO PQ R/066,Q.CD L.79	8.550 CONSTR.AMPL.	23/04/2012
MARCUS MACHADO BRAGA	R. JOAO WAGNER WEY,Q.E L.42	8.584 CONSTR.AMPL.	25/04/2012
MARCUS MACHADO BRAGA	R. JOAO WAGNER WEY,Q.E L.42	8.585 CONSTR.AMPL.	25/04/2012
MARCUS ROBERTO CARBONE	R. JOAO GRANADO,Q.H L.48	8.358 CONSTR.AMPL.	23/04/2012
MARIA DO CARMO CIARDI FRANCIUL	R. RIO GRANDE DO SUL, 275	8.557 VISA/ZOONZOZ	23/04/2012
MARIA HELENIL VIEIRA DE MELLO	R. CELESTINO GARCIA GUERREIRO,Q.M L.32	8.865 CONSTR.AMPL.	26/04/2012
MARIANO CONTI	R. PROF TVITOR AUGUSTO STROKA,Q.40 L.37	8.541 CONSTR.AMPL.	23/04/2012
MARIANO CONTI	R. PROF TVITOR AUGUSTO STROKA,Q.40 L.37	8.542 CONSTR.AMPL.	23/04/2012
MARISA CRISTINA FERREIRA	R. RIO GRANDE DO SUL, 275	8.572 VISA/ZOONZOZ	23/04/2012
MBC EMPREENDIMENTOS IMOB. LTDA	R. IVAN SAMUEL BORTOLINI,Q.D L.06	8.671 CONSTR.AMPL.	25/04/2012
MELIDA COMERCIO E INDUSTRIA LT	AV PAULO VARCHAVTCHIK, 200	8.658 CONSTR.AMPL.	25/04/2012
MIRIA MENCHINI	R. JOSE SILVINO GARCIA,Q.A9 L.30 FASE 1	8.743 CONSTR.AMPL.	25/04/2012
MIRIAN TORRECILHAS NAVARRO	R. ANTONIO ANNUNCIATO,Q.J L.12	8.854 CONSTR.AMPL.	26/04/2012
MITRA ARQUIDIOCESANA DE SOROCA	R. MSTO ICARLOS GOMES, 47	8.673 CONSTR.AMPL.	25/04/2012
MITRA ARQUIDIOCESANA DE SOROCA	R. MSTO ICARLOS GOMES, 47	8.675 CONSTR.AMPL.	25/04/2012
MITRA ARQUIDIOCESANA DE SOROCA	R. MSTO ICARLOS GOMES, 47	8.676 CONSTR.AMPL.	25/04/2012
MONACO ARQUITETURA LTDA ME	R. ADEMIR FERNANDES,Q.E L.62	8.740 CONSTR.AMPL.	25/04/2012
MPS EMP. IMOBILIARIOS LTDA	R. JOAO COCORULLO JUNIOR,Q.2 L.43	8.237 CONSTR.AMPL.	20/04/2012
MPS EMP. IMOBILIARIOS LTDA	R. JOAO COCORULLO JUNIOR,Q.2 L.43	8.238 CONSTR.AMPL.	20/04/2012
MPSW EMPREEND. IMOBILIARIOS LT	R. MARCIO DOS SANTOS FLORES,Q.K L.REMANESCENTE	8.821 ITBI	16/04/2012
MRV ENGENHARIA E PARTICIPACOES	AL LAURINDO DE BRITO, 300	8.209 CONSTR.AMPL.	20/04/2012
NEIDE DE MEDEIROS PADILHA	R. CICERO RIBEIRO DOS SANTOS,Q.J L.21	8.356 CONSTR.AMPL.	23/04/2012
NELSON FIGUEIROA	R. FERNAO SALLES, 345	8.427 CONSTR.AMPL.	23/04/2012
NELSON FIGUEIROA	R. FERNAO SALLES, 345	8.429 CONSTR.AMPL.	23/04/2012
NEUZA MARIA BORGES BONA	R. ANTONIO MARQUES FLORES, 223	8.540 CONSTR.AMPL.	23/04/2012
NETUNO JOSE MONTEIRO	R. ARNALDO JANUARIO WERNECK,Q.G L.13	8.747 CONSTR.AMPL.	25/04/2012
NICOLA DI NATALE NETO	R. JOSE MUSTAPHA,Q.G L.31	8.508 CONSTR.AMPL.	23/04/2012
NICOLA DI NATALE NETO	R. ARNALDO JANUARIO WERNECK,Q.G L.12	8.510 CONSTR.AMPL.	23/04/2012
NILTON CARLOS SILVA	R. CONSTANTINO VERRONE,Q.D L.32	8.737 CONSTR.AMPL.	25/04/2012
OSVALDO BENTO DE OLIVEIRA	R. EDEZIO ALVES FOGACA,Q.R L.33	8.393 CONSTR.AMPL.	23/04/2012
PAULO IANOFF TSITSA	R. VIRGILIO AMBROZINI,Q.F1 L.5	8.147 CONSTR.AMPL.	20/04/2012
PAULO ROBERTO BATTOCCHIO	R. ARMINDA SIMOES LOPES,Q.D L.19	8.142 CONSTR.AMPL.	20/04/2012
PEDRO GUILHERME GALI	R. PROF LABEL CARDOZO JUNIOR,Q.B L.35	8.739 CONSTR.AMPL.	25/04/2012
PENTAGONO EMPREENDIMENTOS IMOB	R. MADALENA PEREIRA LEITE, 255	8.382 CONSTR.AMPL.	23/04/2012
PRECISAO COMERCIAL E CONST. LT	R. JOSE CLAUDEMIR TOMASI (ITO),Q.H L.23	8.727 CONSTR.AMPL.	25/04/2012
REGINA MARCIA LOPES GUARNIERI	AV PARAGUAI, 1050	8.421 CONSTR.AMPL.	23/04/2012
REGINA MARCIA LOPES GUARNIERI	AV PARAGUAI, 1050	8.422 CONSTR.AMPL.	23/04/2012
REGINA VALENCICH FROTA	R. OLYMPIA DE ALMEIDA SOARES,Q.I L.35	8.516 CONSTR.AMPL.	23/04/2012
ROBERTO SATURNINO DA SILVA	R. ROSA STA JD R/08,Q.K L.23	8.347 CONSTR.AMPL.	23/04/2012
ROBERTO SATURNINO DA SILVA	R. ROSA STA JD R/08,Q.K L.23	8.348 CONSTR.AMPL.	23/04/2012
ROBERVAL GRON	AV RIUSAKU KANIZAWA,Q.N L.50	8.611 CONSTR.AMPL.	25/04/2012
RODOLFO ARAUJO CUNHA JUNIOR	R. RAFAEL HIDEO SUGUI,Q.B7 L.7	8.711 CONSTR.AMPL.	25/04/2012
RODRIGO PANNUNZIO	R. JOSE GUERREIRO, 411	8.499 ITBI	16/04/2012
ROGERIO DA SILVA RAPPL	R. SEBASTIAO AFFERRI,Q.A6 L.14 FASE 1	8.741 CONSTR.AMPL.	25/04/2012
ROMEU CUNHA CARDOSO	R. PROJETADA, 80	8.720 VISA/ZOONZOZ	26/03/2012
RONALDO PEREIRA DA SILVA	R. ANTONIO SILVA-SALADINO,Q.B1 L.09	8.365 CONSTR.AMPL.	23/04/2012
RONALDO ALBANO DA SILVA	R. DANCY FRUET,Q.F45 L.06	8.694 CONSTR.AMPL.	25/04/2012
RONALDO ALBANO DA SILVA	R. DANCY FRUET,Q.F45 L.06	8.695 CONSTR.AMPL.	25/04/2012
RONALDO APARECIDO FINOTTI	R. VIRGILIO AMBROZINI,Q.F1 L.7	8.146 CONSTR.AMPL.	20/04/2012
RONALDO PAFFILI	R. JOSE ROCHA DO SANTOS,Q.G L.47	8.713 CONSTR.AMPL.	25/04/2012
RONALDO PAFFILI	R. JOSE ROCHA DO SANTOS,Q.G L.47	8.714 CONSTR.AMPL.	25/04/2012
SADASHI SATO	R. MANOEL SANCHES FERNANDES,Q.B14 L.11 FASE 2	8.334 CONSTR.AMPL.	23/04/2012
SANDRO GUSTAVO DE TOLEDO	R. JOAQUIM HENRIQUE DA COSTA,Q.H L.33	8.361 CONSTR.AMPL.	23/04/2012
SANDRO GUSTAVO DE TOLEDO	R. JOAO GRANADO,Q.H L.50	8.395 CONSTR.AMPL.	23/04/2012
SANDRO GUSTAVO DE TOLEDO	R. JOAO GRANADO,Q.H L.51	8.398 CONSTR.AMPL.	23/04/2012
SANTO COMERCIO E I.DE P.A.LTDA	R. LUIZ RICARDO MAFFET,Q.G.LIA L.GLEBA A	8.345 ITBI	16/04/2012
SERENA EMPREENDIMENTOS SPE LTD	R. ALPHEU CASTRO SANTOS,	8.367 CONSTR.AMPL.	23/04/2012
SERENA EMPREENDIMENTOS SPE LTD	R. ALPHEU CASTRO SANTOS,	8.368 CONSTR.AMPL.	23/04/2012
SERGIO KAZUO ITO	R. PROF UMARIA DE LOURDES COELHO FLEURY,Q.K L.	8.168 CONSTR.AMPL.	20/04/2012
SEVERINO JOSE ALVES CAVALCANTE	R. TARCIZO GERALDO DARIO, 24	8.450 CONSTR.AMPL.	23/04/2012
SILVANA MARIA GABALDO	R. PEDRO PEGORETTI, 806	8.526 CONSTR.AMPL.	23/04/2012
SISTEMA FACIL INC. IMOB.SOROCA	AV ELIAS MALUF, 2695 UA.526-TERRA NO	8.531 ITBI	16/04/2012
SISTEMA FACIL INC. IMOB.SOROCA	AV ELIAS MALUF, 2695 UA.742-TERRA NO	8.826 ITBI	16/04/2012
SISTEMA FACIL INC. IMOB.SOROCA	AV ELIAS MALUF, 2695 UA.765-TERRA NO	8.843 ITBI	16/04/2012
SONIA CURY MALUF COZER	R. RIO GRANDE DO SUL, 275	8.558 VISA/ZOONZOZ	23/04/2012
TEREZINHA BATISTA	R. JERONIMO DA VEIGA, 155	8.576 CONSTR.AMPL.	23/04/2012
TEREZINHA BATISTA	R. JERONIMO DA VEIGA, 155	8.577 CONSTR.AMPL.	23/04/2012
VAGNER MORAES	R. CARLOS DE OLIVEIRA MARTINS,Q.H L.40	8.226 CONSTR.AMPL.	20/04/2012
VALDIR BREDA	R. HORTENCIA MONTEIRO GOMES,Q.K L.54	8.732 CONSTR.AMPL.	25/04/2012
VALERIO MARCIO COSTA	R. MARIANA RIBEIRO DE ANDRADE,Q.D L.33	8.138 CONSTR.AMPL.	20/04/2012
VALERIO MARCIO COSTA	R. MARIANA RIBEIRO DE ANDRADE,Q.D L.32	8.139 CONSTR.AMPL.	20/04/2012
VALERIO MARCIO COSTA	R. MARIANA RIBEIRO DE ANDRADE,Q.D L.31	8.140 CONSTR.AMPL.	20/04/2012
VALERIO MARCIO COSTA	R. ARMINDA SIMOES LOPES,Q.D L.20	8.141 CONSTR.AMPL.	20/04/2012
VALERIO MARCIO COSTA	R. MARIANA RIBEIRO DE ANDRADE,Q.D L.34	8.352 CONSTR.AMPL.	23/04/2012
VALMIR LOPES FERREIRA	R. MARIA VITORIA,Q.C L.1	8.729 CONSTR.AMPL.	25/04/2012
VALMIR LOPES FERREIRA	R. MARIA VITORIA,Q.C L.1	8.730 CONSTR.AMPL.	25/04/2012

AREA DE ADMINISTRAÇÃO TRIBUTARIA
PROCESSOS DESPACHADOS PELA AREA DE ADM. TRIBUTARIA

Interessado : I.2 INFORMATICA LTDA - ME
Reg.Cadastral: 43.31.10.0001.03.022
Processo Nº.: 2012.000.212.6
Assunto ALTERACAO CADASTRAL
Despacho ALTERACAO CADASTRAL

Interessado : A & S MONTAGEM INDUSTRIAL LTDA. - ME
Reg.Cadastral: 319.626
Processo Nº.: 2012.004.751.9
Assunto NOTIFICACAO
Despacho COMUNICADO

Interessado : A. C. W. PARKING ESTACIONAMENTO
Reg.Cadastral: 318.893
Processo Nº.: 2012.002.990.5
Assunto LANCAMENTO DE TRIBUTOS
Despacho COMUNICACAO

Interessado : A.P.A.D.A.S ASSOC.PAIS AMIGOS DOS DEF.AU
Reg.Cadastral: 54.23.47.0030.01.001
Processo Nº.: 2012.000.687.9
Assunto REVISAO/CORRECAO DE LANCAMENTO
Despacho SOLICITA PROVIDENCIAS

Interessado : ADELIO RAMOS
Reg.Cadastral: 24.43.65.0528.00.000
Processo Nº.: 2012.000.212.6
Assunto ALTERACAO CADASTRAL
Despacho ALTERACAO CADASTRAL

Interessado : ADEHIR LOPES SOARES
Reg.Cadastral: 313.956
Processo Nº.: 2012.006.723.6
Assunto CORRECAO DE LANCAMENTO
Despacho DEFERIDO

Interessado : ADRIANA ALMEIDA AMARO
Reg.Cadastral: 35.53.96.0317.01.000
Processo Nº.: 2008.024.461.9
Assunto CONSTR/AMPLIACAO E REGULARIZACAO
Despacho CAD. CONSTRUCAO LEI 8.229/2007

Interessado : ADRIANA ALVES DE LIMA
Reg.Cadastral: 34.64.31.0157.01.000
Processo Nº.: 2008.025.034.3
Assunto CONSTR/AMPLIACAO E REGULARIZACAO
Despacho CAD. CONSTRUCAO LEI 8.229/2007

Interessado : ADRIANO AUGUSTO DAVID
Reg.Cadastral: 34.23.57.0068.01.000
Processo Nº.: 2012.000.212.6
Assunto ALTERACAO CADASTRAL
Despacho ALTERACAO CADASTRAL

Interessado : ADRIANO VIEIRA MARQUES
Reg.Cadastral: 34.11.97.0359.01.000
Processo Nº.: 2010.000.728.5
Assunto CONSTR/AMPLIACAO E REGULARIZACAO
Despacho CAD. CONSTRUCAO LEI 8.229/2007

Interessado : AIRTON DE ABREU REPRESENTACOES ME
Reg.Cadastral: 319.706
Processo Nº.: 2012.004.751.9
Assunto NOTIFICACAO
Despacho COMUNICADO

Interessado : ALCIDES DE SOUZA SANTOS
Reg.Cadastral: 65.21.10.0924.00.000
Processo Nº.: 2012.001.162.2
Assunto LANCAMENTO DE IMOVEL
Despacho DEFERIDO

Interessado : ALESSANDRO RODRIGUES GALLERA
Reg.Cadastral: 54.43.82.0130.00.000
Processo Nº.: 2012.001.966.6
Assunto CORRECAO DE ALIQUOTA/REVISAO
Despacho CADASTRAMENTO DE CONSTRUCAO

Interessado : ALEX SACOMANO ALVAREZ SOROCABA
Reg.Cadastral: 318.404
Processo Nº.: 2012.005.397.0
Assunto BAIXA
Despacho INFORMADO CANCELAMENTO DE I.M.

Interessado : ALEX SOARES
Reg.Cadastral: 43.13.37.0109.01.000
Processo Nº.: 2012.007.284.8
Assunto RECOLHIMENTO DE ITBI
Despacho LANCAMENTO DE ITBI

Interessado : ALEXANDRA NOGUEIRA DE CARVALHO
Reg.Cadastral: 35.11.58.1068.00.000
Processo Nº.: 2011.028.752.1
Assunto RECOLHIMENTO DE ITBI
Despacho HOMOLOGADO ITBI

Interessado : ALEXANDRE CARDUM
Reg.Cadastral: 44.43.82.0412.01.000
Processo Nº.: 2010.007.988.8
Assunto DEMOLICAO
Despacho CADASTRAMENTO DE CONSTRUCAO

Interessado : ALEXANDRE CARDUM
Reg.Cadastral: 44.43.82.0407.01.000
Processo Nº.: 2010.007.987.0
Assunto DEMOLICAO
Despacho CADASTRAMENTO DE CONSTRUCAO

Interessado : ALEXSANDRO COSTA DA SILVA
Reg.Cadastral: 34.33.27.0251.01.000
Processo Nº.: 2008.026.230.6
Assunto CONSTR/AMPLIACAO E REGULARIZACAO
Despacho CAD. CONSTRUCAO LEI 8.229/2007

Interessado : ALVES E ANDRADE CONSTRUCAO CIVIL LTDA ME
Reg.Cadastral: 319.497
Processo Nº.: 2012.004.750.1
Assunto NOTIFICACAO
Despacho COMUNICADO

Interessado : ALVIN HENRIQUE WENDT JUNIOR
Reg.Cadastral: 76.52.58.0354.01.000
Processo Nº.: 2011.024.210.4
Assunto CONSTR/AMPLIACAO E REGULARIZACAO
Despacho CADASTRAMENTO DE CONSTRUCAO

Interessado : ANA LUCIA PEDROSO NASTI
Reg.Cadastral: 55.54.11.0271.01.000
Processo Nº.: 2012.007.940.5
Assunto REVISAO/CORRECAO DE LANCAMENTO
Despacho INDEFERIDO

Interessado : ANA MARIA CORREIA SANTOS NUNES
Reg.Cadastral: 35.43.35.0304.01.000
Processo Nº.: 2012.004.004.3
Assunto ALTERACAO CADASTRAL
Despacho SOLICITA PROVIDENCIAS

Interessado : ANDERSON GRECCHI
Reg.Cadastral: 33.43.05.0123.00.000
Processo Nº.: 2012.000.212.6
Assunto ALTERACAO CADASTRAL
Despacho ALTERACAO CADASTRAL

Interessado : ANDRE DIAS GONCALVES
Reg.Cadastral: 24.43.27.0268.00.000
Processo Nº.: 2012.003.159.6
Assunto CORRECAO DE ALIQUOTA/REVISAO
Despacho DEFERIDO

Interessado : ANDRE ELIAS PEREIRA DA SILVA
Reg.Cadastral: 46.22.31.0369.01.000
Processo Nº.: 2012.002.741.2
Assunto LEGALIZACAO
Despacho CADASTRAMENTO DE CONSTRUCAO

Interessado : ANDREA EUSTAQUIO DE ARAUJO MELGAR RIBES
Reg.Cadastral: 110.228
Processo Nº.: 2012.005.284.0
Assunto BAIXA
Despacho INFORMADO CANCELAMENTO DE I.M.

Interessado : ANDREA FERREIRA STOPA
Reg.Cadastral: 44.52.77.0475.01.039
Processo Nº.: 2012.008.048.6
Assunto RECOLHIMENTO DE ITBI
Despacho SOLICITA PROVIDENCIAS

Interessado : ANDREI BRIGANO CANALES ASSESSORIA EMPRES
Reg.Cadastral: 319.658
Processo Nº.: 2012.004.751.9
Assunto NOTIFICACAO
Despacho COMUNICADO

Interessado : ANDREA FERNANDA SANCHES CHOMA
Reg.Cadastral: 64.33.04.0005.01.000
Processo Nº.: 2010.002.421.5
Assunto CONSTR/AMPLIACAO E REGULARIZACAO
Despacho CAD. CONSTRUCAO LEI 8.229/2007

Interessado : ANDREIA HARUKO KIZAKI
Reg.Cadastral: 36.52.89.0517.01.000
Processo Nº.: 2010.021.677.9
Assunto CONSTR/AMPLIACAO E REGULARIZACAO
Despacho CADASTRAMENTO DE CONSTRUCAO

Interessado : ANDRES FELIX MESCOLATTI
Reg.Cadastral: 34.23.57.0063.01.000
Processo Nº.: 2012.000.212.6
Assunto ALTERACAO CADASTRAL
Despacho ALTERACAO CADASTRAL

Interessado : ANGELICA MADELEINE DA SILVA
Reg.Cadastral: 46.22.16.0175.01.000
Processo Nº.: 2011.019.215.0
Assunto LEGALIZACAO
Despacho CADASTRAMENTO DE CONSTRUCAO

Interessado : ANIMA SAMPE - SERVICO DE ANESTESIA E MED
Reg.Cadastral: 319.449
Processo Nº.: 2012.004.748.5
Assunto NOTIFICACAO
Despacho COMUNICADO

Interessado : ANJU FESTAS LTDA ME
Reg.Cadastral: 318.821
Processo Nº.: 2012.002.990.5
Assunto LANCAMENTO DE TRIBUTOS
Despacho COMUNICACAO

Interessado : ANTONIA PINTO PEDROSO
Reg.Cadastral: 24.43.86.0442.01.000
Processo Nº.: 2010.002.948.7
Assunto CONSTR/AMPLIACAO E REGULARIZACAO
Despacho CADASTRAMENTO DE CONSTRUCAO

Interessado : ANTONIO AMARO NUNES APARECIDO
Reg.Cadastral: 99.713
Processo Nº.: 2011.026.385.2
Assunto ATUALIZACAO DE CADASTRO
Despacho COMUNICACAO

Interessado : ANTONIO AUGUSTO ALCOLEA
Reg.Cadastral: 106.974
Processo Nº.: 2011.026.332.4
Assunto ATUALIZACAO DE CADASTRO
Despacho COMUNICACAO

Interessado : ANTONIO BARBOSA CONSTRUTOR ME
Reg.Cadastral: 319.689
Processo Nº.: 2012.004.751.9
Assunto NOTIFICACAO
Despacho COMUNICADO

Interessado : ANTONIO CARLOS CIRINEU ME
Reg.Cadastral: 319.723
Processo Nº.: 2012.004.751.9
Assunto NOTIFICACAO
Despacho COMUNICADO

Interessado : ANTONIO CARLOS FERREIRA DOS SANTOS
Reg.Cadastral: 47.51.96.0149.01.000
Processo Nº.: 2010.028.635.0
Assunto CONSTR/AMPLIACAO E REGULARIZACAO
Despacho CADASTRAMENTO DE CONSTRUCAO

Interessado : ANTONIO ELIDIO PINTO DE OLIVEIRA
Reg.Cadastral: 43.31.27.0221.01.000
Processo Nº.: 2012.000.212.6
Assunto ALTERACAO CADASTRAL
Despacho ALTERACAO CADASTRAL

Interessado : ANTONIO GASPAR DE OLIVEIRA SOROCABA - ME
Reg.Cadastral: 319.437
Processo Nº.: 2012.004.748.5
Assunto NOTIFICACAO
Despacho COMUNICADO

Interessado : ANTONIO GONZALES GARCIA NETO - ME
Reg.Cadastral: 32.639
Processo Nº.: 2012.005.245.1
Assunto BAIXA
Despacho INFORMADO CANCELAMENTO DE I.M.

Interessado : ANTONIO LINARES NETO
Reg.Cadastral: 35.22.71.0073.01.000
Processo Nº.: 2011.015.458.0
Assunto CERTIDAO DE ITBI ZERO
Despacho CERTIDAO ITBI

Interessado : ANTONIO MIRANDA FILHO
Reg.Cadastral: 54.62.95.0060.01.000
Processo Nº.: 1998.005.183.3
Assunto CONSTRUCAO
Despacho CADASTRAMENTO DE CONSTRUCAO

Interessado : APARECIDA DE FATIMA RODRIGUES BUENO E OU
Reg.Cadastral: 35.53.89.0405.01.000
Processo Nº.: 2008.028.197.5
Assunto CONSTR/AMPLIACAO E REGULARIZACAO
Despacho CAD. CONSTRUCAO LEI 8.229/2007

Interessado : APARECIDO ALVES MOURA GRAMA
Reg.Cadastral: 24.44.01.0109.01.000
Processo Nº.: 2012.004.587.7
Assunto LEGALIZACAO
Despacho CADASTRAMENTO DE CONSTRUCAO

Interessado : APARECIDO DE OLIVEIRA BUFFET
Reg.Cadastral: 131.632
Processo Nº.: 2011.032.799.6
Assunto REATIVACAO DA INSCRICAO
Despacho SOLICITA PROVIDENCIAS

Interessado : APM DA EE. PROFA. NAZIRA NAGIB JORGE MUR
Reg.Cadastral: 148.207
Processo Nº.: 2008.009.300.8
Assunto NOTIFICACAO
Despacho COMUNICADO

Interessado : ARICONT SERVICOS DE DIGITACAO LTDA - ME
Reg.Cadastral: 135.649
Processo Nº.: 2012.005.240.2
Assunto BAIXA
Despacho INFORMADO CANCELAMENTO DE I.M.

Interessado : ARISTIDES MATIAS
Reg.Cadastral: 35.11.74.0111.00.000
Processo Nº.: 2012.004.155.3
Assunto ALTERACOES
Despacho SOLICITA PROVIDENCIAS

Interessado : ARLINDO MAIA DE ANDRADE
Reg.Cadastral: 35.41.70.0283.01.000
Processo Nº.: 2010.001.658.3
Assunto CONSTR/AMPLIACAO E REGULARIZACAO
Despacho CAD. CONSTRUCAO LEI 8.229/2007

Interessado : ATALIBA MUSTAFA
Reg.Cadastral: 45.24.85.3924.00.000
Processo Nº.: 2011.030.382.3
Assunto ISENCAO DE IPTU (INCR)

Interessado : ATALIBA MUSTAFA
Reg.Cadastral: 46.64.47.0001.00.000
Processo Nº.: 2011.030.379.9
Assunto ISENCAO DE IPTU (INCR)

Interessado : ATALIBA MUSTAFA
Reg.Cadastral: 104.510
Processo Nº.: 2012.005.711.2
Assunto BAIXA
Despacho INFORMADO CANCELAMENTO DE I.M.

Interessado : BALTAZAR DONIZETTI GARDENAL
Reg.Cadastral: 55.43.90.0313.00.000
Processo Nº.: 2011.021.919.3
Assunto DESMEMBRAMENTO
Despacho CADASTRAMENTO DE CONSTRUCAO

Interessado : BALTAZAR DONIZETTI GARDENAL
Reg.Cadastral: 55.43.90.0289.00.000
Processo Nº.: 2011.021.919.3
Assunto DESMEMBRAMENTO
Despacho CADASTRAMENTO DE CONSTRUCAO

Interessado : BANCO BRADESCO S/A
Processo Nº.: 2005.011.186.3
Assunto SOLIC.NAO INCIDENCIA DE ITBI/IPTU
Despacho COMUNICACAO

Interessado : BANCO SANTANDER (BRASIL) S.A
Processo Nº.: 2012.004.024.1
Assunto NAO INCIDENCIA DE ITBI
Despacho COMUNICACAO

Interessado : BARBARA CRISTINE MENEZES CAMARGO
Reg.Cadastral: 34.22.24.0068.01.000
Processo Nº.: 2010.012.014.6
Assunto CONSTR/AMPLIACAO E REGULARIZACAO

Interessado : BENEDITO BATISTA DOS SANTOS
Reg.Cadastral: 78.43.44.0402.00.000
Processo Nº.: 2008.029.000.0
Assunto CONSTR/AMPLIACAO E REGULARIZACAO
Despacho DEFERIDO

Interessado : BENEDITO BATISTA DOS SANTOS
Reg.Cadastral: 78.43.44.0363.00.000
Processo Nº.: 2008.029.000.0
Assunto CONSTR/AMPLIACAO E REGULARIZACAO
Despacho DEFERIDO

Interessado : BENEDITO FRANCISCO DA ROSA
Reg.Cadastral: 44.23.20.0113.01.000
Processo Nº.: 2012.007.651.8
Assunto RECOLHIMENTO DE ITBI
Despacho SOLICITA PROVIDENCIAS

Interessado : BIANCA MARTINS ANGELO
Reg.Cadastral: 314.963
Processo Nº.: 2012.002.686.9
Assunto CANCELAMENTO DE INSCRICAO
Despacho INFORMADO CANCELAMENTO DE I.M.

Interessado : BOXSTER CONSULTORIA EM TECNOLOGIA DA INF
Reg.Cadastral: 319.535
Processo Nº.: 2012.004.750.1
Assunto NOTIFICACAO
Despacho COMUNICADO

Interessado : BRUNA CAROLINA CAMPOS LEME
Reg.Cadastral: 76.52.21.0127.00.000
Processo Nº.: 2011.028.578.8
Assunto CONSTR/AMPLIACAO E REGULARIZACAO
Despacho COMUNICACAO

Interessado : BRUNO VIEIRA DOMINGUES
Reg.Cadastral: 316.553
Processo Nº.: 2012.006.603.0
Assunto CORRECAO DE LANCAMENTO
Despacho DEFERIDO

Interessado : C.B.T CENTRO BRASILEIRO DE TRANSITO LTDA
Reg.Cadastral: 319.453
Processo Nº.: 2012.004.748.5
Assunto NOTIFICACAO
Despacho COMUNICADO

Interessado : C.E.FRUTUOSO ENGENHARIA - ME
Reg.Cadastral: 319.659
Processo Nº.: 2012.004.751.9
Assunto NOTIFICACAO
Despacho COMUNICADO

Interessado : C.O.B. EMPREENDIMENTOS IMOBILIARIOS LTDA
Reg.Cadastral: 65.52.60.0418.01.000
Processo Nº.: 2009.004.354.8
Assunto CONSTR/AMPLIACAO E REGULARIZACAO
Despacho CADASTRAMENTO DE CONSTRUCAO

Interessado : CAIRA BARBOSA DE SOUSA
Reg.Cadastral: 34.41.77.0076.01.000
Processo Nº.: 2008.027.359.2
Assunto CONSTR/AMPLIACAO E REGULARIZACAO
Despacho CAD. CONSTRUCAO LEI 8.229/2007

Interessado : CAMARGO REZE ADM. DE BENS LTDA
Reg.Cadastral: 56.64.56.1765.01.000
Processo Nº.: 2012.007.273.1
Assunto RECOLHIMENTO DE ITBI
Despacho SOLICITA PROVIDENCIAS

Interessado : CAMPO GRANDE VISTORIA VEICULAR LTDA - ME
Reg.Cadastral: 319.439
Processo Nº.: 2012.004.748.5
Assunto NOTIFICACAO
Despacho COMUNICADO

Interessado : CANDIDO & CIA LTDA - ME
Reg.Cadastral: 319.653
Processo Nº.: 2012.004.751.9
Assunto NOTIFICACAO
Despacho COMUNICADO

Interessado : CANTIDIO ALVES AUTOMOVEIS
Reg.Cadastral: 146.807
Processo Nº.: 2012.000.964.2
Assunto OCORRENCIAS
Despacho COMUNICACAO

Interessado : CARAMANTI FARMACIA DE MANIPULACAO LTDA -
Reg.Cadastral: 319.528
Processo Nº.: 2012.004.750.1
Assunto NOTIFICACAO
Despacho COMUNICADO

Interessado : CARLOS ALBERTO PIRES
Reg.Cadastral: 54.24.03.2222.01.000
Processo Nº.: 2008.015.247.3
Assunto SOLICITACAO
Despacho SOLICITA PROVIDENCIAS

Interessado : CARLOS CANDIDO VIEIRA
Reg.Cadastral: 35.42.03.0269.01.000
Processo Nº.: 2010.000.716.0
Assunto CONSTR/AMPLIACAO E REGULARIZACAO
Despacho CAD. CONSTRUCAO LEI 8.229/2007

Interessado : CARLOS GONZALEZ
Reg.Cadastral: 42.14.59.0142.00.000
Processo Nº.: 2011.031.194.1
Assunto CORRECAO DE ALIQUOTA/REVISAO
Despacho DEFERIDO

Interessado : CARLOS ROBERTO D'ANGELO
Reg.Cadastral: 55.42.17.0241.01.000
Processo Nº.: 2012.007.435.6
Assunto REVISAO/CORRECAO DE LANCAMENTO
Despacho DEFERIDO

Interessado : CARLOS ROBERTO DA SILVA
Reg.Cadastral: 34.33.55.0386.01.000
Processo Nº.: 2008.028.273.4
Assunto CONSTR/AMPLIACAO E REGULARIZACAO
Despacho CAD. CONSTRUCAO LEI 8.229/2007

Interessado : CARLOS RODRIGO DE OLIVEIRA
Reg.Cadastral: 36.32.72.0369.00.000
Processo Nº.: 2011.008.811.9
Assunto ALTERACOES
Despacho COMUNICACAO

Interessado : CARRERAS & LOBO LTDA - EPP
Reg.Cadastral: 128.197
Processo Nº.: 2009.024.941.8
Assunto ACAA FISCAL
Despacho COMUNICACAO

Interessado : CASSIMIRO ZANDONA CONSTRUcoes ME
Reg.Cadastral: 94.425
Processo Nº.: 2012.005.216.2
Assunto BAIXA
Despacho INFORMADO CANCELAMENTO DE I.M.

Interessado : CECILIA RIBEIRO VIANA
Reg.Cadastral: 36.64.13.0039.01.000
Processo Nº.: 2011.016.584.2
Assunto CERTIDAO DE ITBI ZERO
Despacho CERTIDAO ITBI

Interessado : CEDRIC CHRISTIAN ROBERT EURIN
Reg.Cadastral: 25.53.42.0062.01.000
Processo Nº.: 2007.015.719.3
Assunto CONSTR/AMPLIACAO E REGULARIZACAO
Despacho CAD. CONSTRUCAO LEI 8.229/2007

Interessado : CELSO FERREIRA
Reg.Cadastral: 46.53.05.0542.01.000
Processo Nº.: 2012.007.161.8
Assunto REVISAO/CORRECAO DE LANÇAMENTO
Despacho INDEFERIDO

Interessado : CELSO LYTTI TANIKAWA
Reg.Cadastral: 31.24.03.0094.01.000
Processo Nº.: 2010.006.744.6
Assunto CONSTR/AMPLIACAO E REGULARIZACAO
Despacho CADASTRAMENTO DE CONSTRUCAO

Interessado : CELSO NETO RIBEIRO
Reg.Cadastral: 64.63.08.0298.00.000
Processo Nº.: 2011.010.591.3
Assunto ALTERACOES
Despacho INDEFERIDO

Interessado : CENTRO AUTOMOTIVO BOSSOLANI
Reg.Cadastral: 318.579
Processo Nº.: 2012.002.990.5
Assunto LANÇAMENTO DE TRIBUTOS
Despacho COMUNICACAO

Interessado : CENTRO CULTURAL BRASIL - ESTADOS UN
Reg.Cadastral: 6.403
Processo Nº.: 2012.000.964.2
Assunto OCORRENCIAS
Despacho COMUNICACAO

Interessado : CESAR AUGUSTO SACCONI
Reg.Cadastral: 64.51.41.0236.01.000
Processo Nº.: 2010.003.516.1
Assunto CONSTR/AMPLIACAO E REGULARIZACAO
Despacho CAD. CONSTRUCAO LEI 8.229/2007

Interessado : CESAR RODRIGO DE CAMPOS
Reg.Cadastral: 35.53.96.0217.01.000
Processo Nº.: 2009.000.719.6
Assunto CONSTR/AMPLIACAO E REGULARIZACAO
Despacho CAD. CONSTRUCAO LEI 8.229/2007

Interessado : CESIRA MIRIM
Reg.Cadastral: 44.22.22.0239.01.000
Processo Nº.: 2012.007.914.0
Assunto SOLICITACAO
Despacho INDEFERIDO

Interessado : CESIRA MIRIM
Reg.Cadastral: 54.44.37.0506.00.000
Processo Nº.: 2012.007.914.0
Assunto SOLICITACAO
Despacho INDEFERIDO

Interessado : CESIRA MIRIM
Reg.Cadastral: 54.44.37.0495.00.000
Processo Nº.: 2012.007.914.0
Assunto SOLICITACAO
Despacho INDEFERIDO

Interessado : CICERO LEITE DE OLIVEIRA
Reg.Cadastral: 124.381
Processo Nº.: 2012.006.730.1
Assunto REVISAO DE AREA
Despacho COMUNICACAO

Interessado : CICERO SOARES DA SILVA
Reg.Cadastral: 48.64.67.0001.00.000
Processo Nº.: 2011.034.914.9
Assunto ISENCAO DE IPTU (INCRA)
Despacho INDEFERIDO

Interessado : CIZA SUPORTE TECNICO LTDA - ME
Reg.Cadastral: 319.720
Processo Nº.: 2012.004.751.9
Assunto NOTIFICACAO
Despacho COMUNICADO

Interessado : CLARICE DE FATIMA ABREU ARAUJO
Reg.Cadastral: 46.61.14.0315.00.000
Processo Nº.: 2005.022.870.9
Assunto COMUNICADO
Despacho INDEFERIDO

Interessado : CLAUDEMIR ALVES
Reg.Cadastral: 24.42.85.0705.00.000
Processo Nº.: 2011.026.453.8
Assunto RECOLHIMENTO DE ITBI
Despacho COMUNICACAO

Interessado : CLAUDENIR BIROCCHI LAVADO
Reg.Cadastral: 35.11.58.1068.00.000
Processo Nº.: 2012.003.262.8
Assunto RECOLHIMENTO DE ITBI
Despacho LANÇAMENTO DE ITBI

Interessado : CLAUDINEI HORACIO TRANSPORTES - ME
Reg.Cadastral: 319.440
Processo Nº.: 2012.004.748.5
Assunto NOTIFICACAO
Despacho COMUNICADO

Interessado : CLAUDIO BACCI PRESTACAO DE SERVICOS LTDA
Reg.Cadastral: 319.662
Processo Nº.: 2012.004.751.9
Assunto NOTIFICACAO
Despacho COMUNICADO

Interessado : CLAUDIO MARCELO GALVAO CERTO & CIA. LTDA
Reg.Cadastral: 319.558
Processo Nº.: 2012.004.750.1
Assunto NOTIFICACAO
Despacho COMUNICADO

Interessado : CLAUDIR GERALDO
Reg.Cadastral: 109.906
Processo Nº.: 2011.026.339.9
Assunto ATUALIZACAO DE CADASTRO
Despacho COMUNICACAO

Interessado : CLAYTON FOGACA SOROCABA - ME
Reg.Cadastral: 319.518
Processo Nº.: 2012.004.750.1
Assunto NOTIFICACAO
Despacho COMUNICADO

Interessado : CLEIA JOSE DE MATOS SOARES
Reg.Cadastral: 35.51.82.0298.01.000
Processo Nº.: 2009.010.298.9
Assunto CONSTR/AMPLIACAO E REGULARIZACAO
Despacho CAD. CONSTRUCAO LEI 8.229/2007

Interessado : CLOCK SERVICE MANTENGAO E MANUTENCAO LTDA
Reg.Cadastral: 319.471
Processo Nº.: 2012.004.748.5
Assunto NOTIFICACAO
Despacho COMUNICADO

Interessado : COMERCIO DE RACAO MENEZES & GOUVEIA LTDA
Reg.Cadastral: 319.647
Processo Nº.: 2012.004.751.9
Assunto NOTIFICACAO
Despacho COMUNICADO

Interessado : COMPRESS IND E COMPON. METALURGICOS
Reg.Cadastral: 90.085
Processo Nº.: 2010.031.250.3
Assunto SOLICITACAO
Despacho COMUNICACAO

Interessado : CONJUNTO HOSPITALAR DE SOROCABA
Reg.Cadastral: 43.22.77.0496.01.000
Processo Nº.: 2011.006.791.5
Assunto RECURSO/ADMINISTRATIVO
Despacho INDEFERIDO

Interessado : CONJUNTO HOSPITALAR DE SOROCABA
Reg.Cadastral: 43.22.77.1185.01.000
Processo Nº.: 2011.006.791.5
Assunto RECURSO/ADMINISTRATIVO
Despacho INDEFERIDO

Interessado : CONSTRUCASTELO EMPREENDIMENTOS LTDA
Reg.Cadastral: 55.42.08.0033.01.000
Processo Nº.: 2012.004.100.9
Assunto LEGALIZACAO
Despacho CADASTRAMENTO DE CONSTRUCAO

Interessado : CONSTRUCASTELO EMPREENDIMENTOS LTDA
Reg.Cadastral: 46.22.12.0103.01.000
Processo Nº.: 2012.004.937.4
Assunto LEGALIZACAO
Despacho CADASTRAMENTO DE CONSTRUCAO

Interessado : CONSTRUTORA CENTRAL URBICON LTDA
Reg.Cadastral: 43.52.39.0731.01.000
Processo Nº.: 2008.016.803.2
Assunto CONSTRUCAO
Despacho CADASTRAMENTO DE CONSTRUCAO

Interessado : CONSTRUTORA CENTRAL URBICON LTDA
Reg.Cadastral: 43.52.39.0732.01.000
Processo Nº.: 2008.016.803.2
Assunto CONSTRUCAO
Despacho CADASTRAMENTO DE CONSTRUCAO

Interessado : CONSTRUTORA CENTRAL URBICON LTDA
Reg.Cadastral: 43.52.39.0733.01.000
Processo Nº.: 2008.016.803.2
Assunto CONSTRUCAO
Despacho CADASTRAMENTO DE CONSTRUCAO

Interessado : CONSTRUTORA CENTRAL URBICON LTDA
Reg.Cadastral: 43.52.39.0734.01.000
Processo Nº.: 2008.016.803.2
Assunto CONSTRUCAO
Despacho CADASTRAMENTO DE CONSTRUCAO

Interessado : CONSTRUTORA CENTRAL URBICON LTDA
Reg.Cadastral: 43.52.39.0735.01.000
Processo Nº.: 2008.016.803.2
Assunto CONSTRUCAO
Despacho CADASTRAMENTO DE CONSTRUCAO

Interessado : CONSTRUTORA CENTRAL URBICON LTDA
Reg.Cadastral: 43.52.39.0736.01.000
Processo Nº.: 2008.016.803.2
Assunto CONSTRUCAO
Despacho CADASTRAMENTO DE CONSTRUCAO

Interessado : CONSTRUTORA CENTRAL URBICON LTDA
Reg.Cadastral: 43.52.39.0737.01.000
Processo Nº.: 2008.016.803.2
Assunto CONSTRUCAO
Despacho CADASTRAMENTO DE CONSTRUCAO

Interessado : CONSTRUTORA CENTRAL URBICON LTDA
Reg.Cadastral: 43.52.39.0738.01.000
Processo Nº.: 2008.016.803.2
Assunto CONSTRUCAO
Despacho CADASTRAMENTO DE CONSTRUCAO

Interessado : CONSTRUTORA CENTRAL URBICON LTDA
Reg.Cadastral: 43.52.39.0739.01.000
Processo Nº.: 2008.016.803.2
Assunto CONSTRUCAO
Despacho CADASTRAMENTO DE CONSTRUCAO

Interessado : CONSTRUTORA CENTRAL URBICON LTDA
Reg.Cadastral: 43.52.39.0740.01.000
Processo Nº.: 2008.016.803.2
Assunto CONSTRUCAO
Despacho CADASTRAMENTO DE CONSTRUCAO

Interessado : CONSTRUTORA CENTRAL URBICON LTDA
Reg.Cadastral: 43.52.39.0741.01.000
Processo Nº.: 2008.016.803.2
Assunto CONSTRUCAO
Despacho CADASTRAMENTO DE CONSTRUCAO

Interessado : CONSTRUTORA CENTRAL URBICON LTDA
Reg.Cadastral: 43.52.39.0742.01.000
Processo Nº.: 2008.016.803.2
Assunto CONSTRUCAO
Despacho CADASTRAMENTO DE CONSTRUCAO

Interessado : CONSTRUTORA CENTRAL URBICON LTDA
Reg.Cadastral: 43.52.39.0743.01.000
Processo Nº.: 2008.016.803.2
Assunto CONSTRUCAO
Despacho CADASTRAMENTO DE CONSTRUCAO

Interessado : CONSTRUTORA CENTRAL URBICON LTDA
Reg.Cadastral: 43.52.39.0744.01.000
Processo Nº.: 2008.016.803.2
Assunto CONSTRUCAO
Despacho CADASTRAMENTO DE CONSTRUCAO

Interessado : CONSTRUTORA CENTRAL URBICON LTDA
Reg.Cadastral: 43.52.39.0745.01.000
Processo Nº.: 2008.016.803.2
Assunto CONSTRUCAO
Despacho CADASTRAMENTO DE CONSTRUCAO

Interessado : CONSTRUTORA CENTRAL URBICON LTDA
Reg.Cadastral: 43.52.39.0746.01.000
Processo Nº.: 2008.016.803.2
Assunto CONSTRUCAO
Despacho CADASTRAMENTO DE CONSTRUCAO

Interessado : CONSTRUTORA CENTRAL URBICON LTDA
Reg.Cadastral: 43.52.39.0747.01.000
Processo Nº.: 2008.016.803.2
Assunto CONSTRUCAO
Despacho CADASTRAMENTO DE CONSTRUCAO

Interessado : CONSTRUTORA CENTRAL URBICON LTDA
Reg.Cadastral: 43.52.39.0748.01.000
Processo Nº.: 2008.016.803.2
Assunto CONSTRUCAO
Despacho CADASTRAMENTO DE CONSTRUCAO

Interessado : CONSTRUTORA CENTRAL URBICON LTDA
Reg.Cadastral: 43.52.39.0749.01.000
Processo Nº.: 2008.016.803.2
Assunto CONSTRUCAO
Despacho CADASTRAMENTO DE CONSTRUCAO

Interessado : CONSTRUTORA CENTRAL URBICON LTDA
Reg.Cadastral: 43.52.39.0750.01.000
Processo Nº.: 2008.016.803.2
Assunto CONSTRUCAO
Despacho CADASTRAMENTO DE CONSTRUCAO

Interessado : CONSTRUTORA CENTRAL URBICON LTDA
Reg.Cadastral: 43.52.39.0751.01.000
Processo Nº.: 2008.016.803.2
Assunto CONSTRUCAO
Despacho CADASTRAMENTO DE CONSTRUCAO

Interessado : CONSTRUTORA CENTRAL URBICON LTDA
Reg.Cadastral: 43.52.39.0752.01.000
Processo Nº.: 2008.016.803.2
Assunto CONSTRUCAO
Despacho CADASTRAMENTO DE CONSTRUCAO

Interessado : CONSTRUTORA CENTRAL URBICON LTDA
Reg.Cadastral: 43.52.39.0753.01.000
Processo Nº.: 2008.016.803.2
Assunto CONSTRUCAO
Despacho CADASTRAMENTO DE CONSTRUCAO

Interessado : CONSTRUTORA CENTRAL URBICON LTDA
Reg.Cadastral: 43.52.39.0754.01.000
Processo Nº.: 2008.016.803.2
Assunto CONSTRUCAO
Despacho CADASTRAMENTO DE CONSTRUCAO

Interessado : CONSTRUTORA CENTRAL URBICON LTDA
Reg.Cadastral: 43.52.39.0755.01.000
Processo Nº.: 2008.016.803.2
Assunto CONSTRUCAO
Despacho CADASTRAMENTO DE CONSTRUCAO

Interessado : CONSTRUTORA CENTRAL URBICON LTDA
Reg.Cadastral: 43.52.39.0756.01.000
Processo Nº.: 2008.016.803.2
Assunto CONSTRUCAO
Despacho CADASTRAMENTO DE CONSTRUCAO

Interessado : CONSTRUTORA CENTRAL URBICON LTDA
Reg.Cadastral: 43.52.39.0758.00.000
Processo Nº.: 2008.016.803.2
Assunto CONSTRUCAO
Despacho CADASTRAMENTO DE CONSTRUCAO

Interessado : CONSTRUTORA PLANETA LTDA
Reg.Cadastral: 43.24.40.0011.00.000
Processo Nº.: 2012.000.212.6
Assunto ALTERACAO CADASTRAL
Despacho ALTERACAO CADASTRAL

Interessado : COPERNICO MARTINEZ
Reg.Cadastral: 54.12.15.0053.00.000
Processo Nº.: 2012.000.446.0
Assunto ALTERACAO CADASTRAL
Despacho CADASTRAMENTO DE CONSTRUCAO

Interessado : CORPO E MENTE EM EQUILIBRIO LTDA ME
Reg.Cadastral: 305.765
Processo Nº.: 2010.030.393.2
Assunto BAIXA
Despacho COMUNICACAO

Interessado : CRISTIANE SANCHES
Reg.Cadastral: 34.13.55.0447.01.000
Processo Nº.: 2012.000.212.6
Assunto ALTERACAO CADASTRAL
Despacho ALTERACAO CADASTRAL

Interessado : D & W COMERCIO DE ROUPAS LTDA ME
Reg.Cadastral: 318.973
Processo Nº.: 2006.021.216.4
Assunto VIABILIDADE
Despacho COMUNICACAO

Interessado : D.P.D OPERADORA LOGISTICA LTDA
Reg.Cadastral: 125.758
Processo Nº.: 2012.005.395.4
Assunto BAIXA
Despacho INFORMADO CANCELAMENTO DE I.M.

Interessado : DALTON LACERDA GINATTO
Reg.Cadastral: 35.51.82.0034.01.001
Processo Nº.: 2009.028.668.3
Assunto CONSTRUCAO COND.COML.VERTICAL
Despacho CADASTRAMENTO DE CONSTRUCAO

Interessado : DALTON LACERDA GINATTO
Reg.Cadastral: 35.51.82.0034.01.002
Processo Nº.: 2009.028.668.3
Assunto CONSTRUCAO COND.COML.VERTICAL
Despacho CADASTRAMENTO DE CONSTRUCAO

Interessado : DALTON LACERDA GINATTO
Reg.Cadastral: 35.51.82.0034.01.003
Processo Nº.: 2009.028.668.3
Assunto CONSTRUCAO COND.COML.VERTICAL
Despacho CADASTRAMENTO DE CONSTRUCAO

Interessado : DAMASCENO & DAMASCENO SOROCABA LTDA - ME
Reg.Cadastral: 319.495
Processo Nº.: 2012.004.750.1
Assunto NOTIFICACAO
Despacho COMUNICADO

Interessado : DANIELA GARGANO
Reg.Cadastral: 34.34.47.0733.00.000
Processo Nº.: 2011.026.401.7
Assunto RECOLHIMENTO DE ITBI
Despacho COMUNICACAO

Interessado : DANIELA SOARES COSTA DAS NEVES
Reg.Cadastral: 76.52.24.0299.01.000
Processo Nº.: 2011.029.187.9
Assunto CONSTR/AMPLIACAO E REGULARIZACAO
Despacho CADASTRAMENTO DE CONSTRUCAO

Interessado : DARIO CESAR BARROS HADDAD
Reg.Cadastral: 43.54.10.1400.00.000
Processo Nº.: 2011.030.367.4
Assunto ISENCAO DE IPTU (INCRA)
Despacho DEFERIDO EXPLORACAO AGRICOLA

Interessado : DARIO CESAR BARROS HADDAD
Reg.Cadastral: 43.54.10.1432.01.000
Processo Nº.: 2011.030.367.4
Assunto ISENCAO DE IPTU (INCRA)
Despacho DEFERIDO EXPLORACAO AGRICOLA

Interessado : DAVID GOMES
Reg.Cadastral: 24.44.04.0545.01.000
Processo Nº.: 1997.005.330.2
Assunto CONSTRUCAO
Despacho COMUNICACAO

Interessado : DAVID MESQUITA RAMOS
Reg.Cadastral: 35.61.82.0436.01.000
Processo Nº.: 2012.008.796.0
Assunto CORRECAO DE NUMERACAO/REVISAO
Despacho COMUNICACAO

Interessado : DE MOURA SOROCABA REPRESENTACOES LTDA
Reg.Cadastral: 319.441
Processo Nº.: 2012.004.748.5
Assunto NOTIFICACAO
Despacho COMUNICADO

Interessado : DEBORAH CRISTINA TRINDADE DOS REIS KASHI
Reg.Cadastral: 43.13.37.0457.01.000
Processo Nº.: 2009.014.764.6
Assunto CONSTR/AMPLIACAO E REGULARIZACAO
Despacho CAD. CONSTRUCAO LEI 8.229/2007

Interessado : DECIO PINTO DE ASSIS
Reg.Cadastral: 54.12.15.0016.00.000
Processo Nº. : 2012.000.446.0
Assunto ALTERACAO CADASTRAL
Despacho CADASTRAMENTO DE CONSTRUCAO

Interessado : DENISE DA SILVA MACHADO CONSTRUCOES - ME
Reg.Cadastral: 319.424
Processo Nº. : 2012.004.748.5
Assunto NOTIFICACAO
Despacho COMUNICADO

Interessado : DHAMK INFORMATICA LTDA.
Reg.Cadastral: 319.601
Processo Nº. : 2012.004.751.9
Assunto NOTIFICACAO
Despacho COMUNICADO

Interessado : DIMAS RODRIGUES DA SILVA
Reg.Cadastral: 44.31.88.0378.01.000
Processo Nº. : 2007.000.272.0
Assunto CONSTRUCAO COMERCIAL
Despacho CADASTRAMENTO DE CONSTRUCAO

Interessado : DIOGO DE ANDRADE SILVA
Reg.Cadastral: 24.42.85.0705.00.000
Processo Nº. : 2011.026.309.2
Assunto RECOLHIMENTO DE ITBI
Despacho COMUNICACAO

Interessado : DIOGO DE ANDRADE SILVA
Reg.Cadastral: 35.11.58.1068.00.000
Processo Nº. : 2011.026.309.2
Assunto RECOLHIMENTO DE ITBI
Despacho COMUNICACAO

Interessado : DIOGO FONTES OLHIER COMERCIO DE VEICULOS
Reg.Cadastral: 317.374
Processo Nº. : 2012.005.206.3
Assunto BAIXA
Despacho INFORMADO CANCELAMENTO DE I.M.

Interessado : DIRCE TARGA
Reg.Cadastral: 54.54.58.0369.01.000
Processo Nº. : 2012.006.635.2
Assunto REVISAO/CORRECAO DE LANCAMENTO
Despacho INDEFERIDO

Interessado : DJALMA FIDENCIO
Reg.Cadastral: 45.34.16.0066.01.000
Processo Nº. : 2012.007.650.0
Assunto RECOLHIMENTO DE ITBI
Despacho SOLICITA PROVIDENCIAS

Interessado : DJALMA LUIZ BENETTE
Reg.Cadastral: 24.11.46.0532.00.000
Processo Nº. : 2012.005.999.3
Assunto RECOLHIMENTO DE ITBI
Despacho SOLICITA PROVIDENCIAS

Interessado : DORIVAL BUENO DA LUZ - ME
Reg.Cadastral: 319.564
Processo Nº. : 2012.004.750.1
Assunto NOTIFICACAO
Despacho COMUNICADO

Interessado : DOTE ADMINISTRACAO DE BENS S/S LTDA
Reg.Cadastral: 319.614
Processo Nº. : 2012.004.610.7
Assunto NOTIFICACAO
Despacho COMUNICADO

Interessado : DROGA MIRIM DE SOROCABA LTDA ME
Reg.Cadastral: 55.63.59.0150.01.001
Processo Nº. : 2012.005.353.3
Assunto ISENCAO DE TAXAS
Despacho INDEFERIDO

Interessado : E. B. MERLOTTI - ME
Reg.Cadastral: 319.690
Processo Nº. : 2012.004.751.9
Assunto NOTIFICACAO
Despacho COMUNICADO

Interessado : EDEVALDO DOMINGOS
Reg.Cadastral: 45.43.48.0022.01.000
Processo Nº. : 2012.003.361.8
Assunto ALTERACAO CADASTRAL
Despacho CADASTRAMENTO DE CONSTRUCAO

Interessado : EDGARD RODRIGUES TIBURCIO
Reg.Cadastral: 24.44.28.0054.01.000
Processo Nº. : 2011.031.606.4
Assunto LEGALIZACAO
Despacho CADASTRAMENTO DE CONSTRUCAO

Interessado : EDMAR LEMES MACHADO
Reg.Cadastral: 34.33.55.0281.01.000
Processo Nº. : 2009.016.950.9
Assunto CONSTR/AMPLIACAO E REGULARIZACAO
Despacho CAD. CONSTRUCAO LEI 8.229/2007

Interessado : EDMILSON RIBEIRO DE SOUZA
Reg.Cadastral: 34.12.21.0090.01.000
Processo Nº. : 2010.002.499.1
Assunto CONSTR/AMPLIACAO E REGULARIZACAO
Despacho CAD. CONSTRUCAO LEI 8.229/2007

Interessado : EDSON HASHIMOTO
Reg.Cadastral: 76.52.79.0084.01.000
Processo Nº. : 2011.019.216.8
Assunto CONSTR/AMPLIACAO E REGULARIZACAO
Despacho CADASTRAMENTO DE CONSTRUCAO

Interessado : EDSON JOSE GOMES
Reg.Cadastral: 127.132
Processo Nº. : 2011.025.649.2
Assunto ATUALIZACAO DE CADASTRO
Despacho COMUNICACAO

Interessado : EDSON TORRES DA SILVA
Reg.Cadastral: 35.51.83.0047.01.000
Processo Nº. : 2010.002.087.4
Assunto CONSTR/AMPLIACAO E REGULARIZACAO
Despacho CAD. CONSTRUCAO LEI 8.229/2007

Interessado : EDUARDO ALESSANDRO DA SILVA BRASIL
Reg.Cadastral: 309.507
Processo Nº. : 2012.006.359.9
Assunto CORRECAO DE LANCAMENTO
Despacho DEFERIDO

Interessado : EDUARDO DE MASI
Reg.Cadastral: 64.33.38.0074.01.000
Processo Nº. : 2011.005.089.5
Assunto CONSTR/AMPLIACAO E REGULARIZACAO
Despacho CADASTRAMENTO DE CONSTRUCAO

Interessado : EDUARDO MIRIM RAINHA
Reg.Cadastral: 64.12.69.0452.01.000
Processo Nº. : 2004.015.550.9
Assunto CONSTR/AMPLIACAO E REGULARIZACAO
Despacho SOLICITA PROVIDENCIAS

Interessado : EDUARDO TAMER NETO
Reg.Cadastral: 42.14.58.0036.00.000
Processo Nº. : 2011.028.929.5
Assunto CORRECAO DE ALIQUOTA/REVISAO
Despacho DEFERIDO

Interessado : EDUARDO TAMER NETO
Reg.Cadastral: 42.14.58.0048.00.000
Processo Nº. : 2011.028.929.5
Assunto CORRECAO DE ALIQUOTA/REVISAO
Despacho DEFERIDO

Interessado : ELCIO LAURINDO DOS SANTOS
Reg.Cadastral: 36.61.43.1191.01.000
Processo Nº. : 2010.000.710.3
Assunto CONSTR/AMPLIACAO E REGULARIZACAO
Despacho CAD. CONSTRUCAO LEI 8.229/2007

Interessado : ELIANA DE ALMEIDA
Reg.Cadastral: 34.34.15.0185.01.000
Processo Nº. : 2011.031.690.8
Assunto LANCAMENTO DE IMOVEL
Despacho CADASTRAMENTO DE CONSTRUCAO

Interessado : ELIAS RODRIGUES BOAVENTURA CUNHA
Reg.Cadastral: 112.256
Processo Nº. : 2011.025.635.1
Assunto ATUALIZACAO DE CADASTRO
Despacho COMUNICACAO

Interessado : ELISETE APARECIDA DA SILVA RUIVO
Reg.Cadastral: 54.22.05.0434.01.000
Processo Nº. : 2012.006.419.1
Assunto ALTERACOES
Despacho COMUNICACAO

Interessado : ELIZABETH I FRALETTI MIGUEL
Reg.Cadastral: 45.62.83.0198.00.000
Processo Nº. : 2009.011.041.2
Assunto INTIMACAO
Despacho COMUNICACAO

Interessado : ELLEN GUSMAO BARBOSA
Reg.Cadastral: 44.43.36.0051.01.018
Processo Nº. : 2012.000.212.6
Assunto ALTERACAO CADASTRAL
Despacho ALTERACAO CADASTRAL

Interessado : ELLEN GUSMAO BARBOSA
Reg.Cadastral: 44.43.36.0051.01.156
Processo Nº. : 2012.000.212.6
Assunto ALTERACAO CADASTRAL
Despacho ALTERACAO CADASTRAL

Interessado : ELLEN GUSMAO BARBOSA
Reg.Cadastral: 44.43.36.0051.01.157
Processo Nº. : 2012.000.212.6
Assunto ALTERACAO CADASTRAL
Despacho ALTERACAO CADASTRAL

Interessado : ELOI PETRY SOROCABA ME
Reg.Cadastral: 319.649
Processo Nº. : 2012.004.751.9
Assunto NOTIFICACAO
Despacho COMUNICADO

Interessado : ELVIS MATHIAS INFORMATICA - ME
Reg.Cadastral: 319.648
Processo Nº. : 2012.004.751.9
Assunto NOTIFICACAO
Despacho COMUNICADO

Interessado : EMPREENDIMENTOS PAGUE MENOS S/A
Reg.Cadastral: 311.531
Processo Nº. : 2010.028.213.6
Assunto SOLICITACAO
Despacho SUSPENSAO INSCRICAO MUNICIPAL

Interessado : EMSIL IRAPURU LTDA
Reg.Cadastral: 56.41.40.0466.01.000
Processo Nº. : 2008.011.420.0
Assunto CONSTRUCAO COMERCIAL
Despacho COMUNICACAO

Interessado : ENRIQUE SOARES
Reg.Cadastral: 44.61.12.0193.01.001
Processo Nº. : 2012.000.212.6
Assunto ALTERACAO CADASTRAL
Despacho ALTERACAO CADASTRAL

Interessado : ENRIQUE SOARES
Reg.Cadastral: 44.61.12.0193.01.069
Processo Nº. : 2012.000.212.6
Assunto ALTERACAO CADASTRAL
Despacho ALTERACAO CADASTRAL

Interessado : ERICK ROBERTO DOS SANTOS KUHN E OU
Reg.Cadastral: 35.14.65.0325.01.000
Processo Nº. : 2010.002.216.9
Assunto CONSTR/AMPLIACAO E REGULARIZACAO
Despacho CADASTRAMENTO DE CONSTRUCAO

Interessado : EVERALDO GIOTTI-ME
Reg.Cadastral: 142.190
Processo Nº. : 2012.002.098.7
Assunto BAIXA
Despacho INFORMADO CANCELAMENTO DE I.M.

Interessado : EVERDAN NUCCI
Reg.Cadastral: 43.33.38.0112.01.004
Processo Nº. : 2012.000.212.6
Assunto ALTERACAO CADASTRAL
Despacho ALTERACAO CADASTRAL

Interessado : EZEQUIEL LISBOA DE LIMA
Reg.Cadastral: 34.41.55.0177.01.000
Processo Nº. : 2008.022.562.6
Assunto CONSTR/AMPLIACAO E REGULARIZACAO
Despacho CAD. CONSTRUCAO LEI 8.229/2007

Interessado : EZEQUIEL SIQUEIRA DE PONTES
Reg.Cadastral: 35.54.18.0148.01.000
Processo Nº. : 2009.012.564.2
Assunto CONSTR/AMPLIACAO E REGULARIZACAO
Despacho CAD. CONSTRUCAO LEI 8.229/2007

Interessado : FABIANA CARDOZO RITTA
Reg.Cadastral: 31.44.08.0261.00.000
Processo Nº. : 2012.000.212.6
Assunto ALTERACAO CADASTRAL
Despacho ALTERACAO CADASTRAL

Interessado : FABIANA ONGARATTO
Reg.Cadastral: 36.34.83.0561.01.000
Processo Nº. : 2011.032.475.3
Assunto CONSTR/AMPLIACAO E REGULARIZACAO
Despacho CADASTRAMENTO DE CONSTRUCAO

Interessado : FABIANO DA SILVA
Reg.Cadastral: 35.53.95.0049.01.000
Processo Nº. : 2008.022.891.9
Assunto CONSTR/AMPLIACAO E REGULARIZACAO
Despacho CADASTRAMENTO DE CONSTRUCAO

Interessado : FABIANO ROSA TEBERGES
Reg.Cadastral: 34.23.55.0346.01.000
Processo Nº. : 2012.000.212.6
Assunto ALTERACAO CADASTRAL
Despacho ALTERACAO CADASTRAL

Interessado : FABIO FRANCISCO BELLINI PERES
Reg.Cadastral: 121.111
Processo Nº. : 2012.006.231.0
Assunto REVISAO DE ISS/TAXAS
Despacho COMUNICACAO

Interessado : FABIO ISSAO WATANABE
Reg.Cadastral: 43.22.25.0126.01.075
Processo Nº. : 2012.004.953.1
Assunto DEVOLUCAO IMPORT.PAGA ITBI
Despacho INDEFERIDO

Interessado : FABIO ISSAO WATANABE
Reg.Cadastral: 43.22.25.0126.01.054
Processo Nº. : 2012.004.953.1
Assunto DEVOLUCAO IMPORT.PAGA ITBI
Despacho INDEFERIDO

Interessado : FABIO J. PALAZON - CONSTRUCOES - ME
Reg.Cadastral: 319.717
Processo Nº. : 2012.004.751.9
Assunto NOTIFICACAO
Despacho COMUNICADO

Interessado : FABIO PEREIRA SAES DANIEL
Reg.Cadastral: 34.13.55.0528.01.000
Processo Nº. : 2011.027.744.9
Assunto RECOLHIMENTO DE ITBI
Despacho LANCAMENTO DE ITBI

Interessado : FABIO VINICIUS DO PINHO E PEREIRA
Reg.Cadastral: 34.61.11.0071.01.000
Processo Nº. : 2012.000.212.6
Assunto ALTERACAO CADASTRAL
Despacho ALTERACAO CADASTRAL

Interessado : FABRICIO VIUDES SANCHES
Reg.Cadastral: 33.62.92.0841.01.000
Processo Nº. : 2011.032.121.3
Assunto RECOLHIMENTO DE ITBI
Despacho INDEFERIDO REDUCAO ITBI

Interessado : FACIS TUBOS E POSTES LTDA
Reg.Cadastral: 45.11.37.0041.01.000
Processo Nº. : 2012.006.699.8
Assunto ALTERACAO CADASTRAL
Despacho COMUNICACAO

Interessado : FB4 BRANDS ADMINISTRACAO DE MARCAS LTDA
Reg.Cadastral: 319.472
Processo Nº. : 2012.004.748.5
Assunto NOTIFICACAO
Despacho COMUNICADO

Interessado : FELICAR REPARACOES AUTOMOTIVAS LTDA. - M
Reg.Cadastral: 319.710
Processo Nº. : 2012.004.751.9
Assunto NOTIFICACAO
Despacho COMUNICADO

Interessado : FELISBERTO BENEDITO GAZONATO
Reg.Cadastral: 35.22.53.0074.01.000
Processo Nº. : 2011.016.823.4
Assunto CERTIDAO DE ITBI ZERO
Despacho CERTIDAO ITBI

Interessado : FERNANDO JOSE MAYER RODRIGUES
Reg.Cadastral: 42.21.21.1439.01.000
Processo Nº. : 2012.000.212.6
Assunto ALTERACAO CADASTRAL
Despacho ALTERACAO CADASTRAL

Interessado : FERNANDO LEITE RIBEIRO
Reg.Cadastral: 34.13.55.0677.01.000
Processo Nº. : 2011.026.397.7
Assunto RECOLHIMENTO DE ITBI
Despacho COMUNICACAO

Interessado : FERNANDO NEGRAO DE ANDRADE
Reg.Cadastral: 43.31.60.0377.01.000
Processo Nº. : 2011.019.743.1
Assunto CONSTR/AMPLIACAO E REGULARIZACAO
Despacho CADASTRAMENTO DE CONSTRUCAO

Interessado : FERNANDO SANCLER CAMPELO DA SILVA
Reg.Cadastral: 35.53.97.0037.01.001
Processo Nº. : 2011.021.153.9
Assunto CONSTRUCAO
Despacho CADASTRAMENTO DE CONSTRUCAO

Interessado : FERNANDO SANCLER CAMPELO DA SILVA
Reg.Cadastral: 35.53.97.0037.01.002
Processo Nº. : 2011.021.153.9
Assunto CONSTRUCAO
Despacho CADASTRAMENTO DE CONSTRUCAO

Interessado : FERNANDO SANCLER CAMPELO DA SILVA
Reg.Cadastral: 35.53.97.0037.01.003
Processo Nº. : 2011.021.153.9
Assunto CONSTRUCAO
Despacho CADASTRAMENTO DE CONSTRUCAO

Interessado : FLAVIA DE OLIVEIRA BARROS
Reg.Cadastral: 78.54.22.0021.00.000
Processo Nº. : 2012.006.625.3
Assunto ALTERACAO CADASTRAL
Despacho COMUNICACAO

Interessado : FLAVIO DE OLIVEIRA ROSA
Reg.Cadastral: 35.61.90.0336.01.001
Processo Nº. : 2011.002.289.4
Assunto CONSTRUCAO
Despacho CADASTRAMENTO DE CONSTRUCAO

Interessado : FLAVIO DE OLIVEIRA ROSA
Reg.Cadastral: 35.61.90.0336.01.002
Processo Nº. : 2011.002.289.4
Assunto CONSTRUCAO
Despacho CADASTRAMENTO DE CONSTRUCAO

Interessado : FLAVIO DE OLIVEIRA ROSA
Reg.Cadastral: 35.61.90.0336.01.003
Processo Nº. : 2011.002.289.4
Assunto CONSTRUCAO
Despacho CADASTRAMENTO DE CONSTRUCAO

Interessado : FLAVIO DE OLIVEIRA ROSA
Reg.Cadastral: 35.61.90.0336.01.004
Processo Nº. : 2011.002.289.4
Assunto CONSTRUCAO
Despacho CADASTRAMENTO DE CONSTRUCAO

Interessado : FLAVIO DE OLIVEIRA ROSA
Reg.Cadastral: 35.61.90.0336.01.005
Processo Nº. : 2011.002.289.4
Assunto CONSTRUCAO
Despacho CADASTRAMENTO DE CONSTRUCAO

Interessado : FLAVIO DE OLIVEIRA ROSA
Reg.Cadastral: 35.61.90.0336.01.006
Processo Nº. : 2011.002.289.4
Assunto CONSTRUCAO
Despacho CADASTRAMENTO DE CONSTRUCAO

Interessado : FLAVIO MARIANO
Reg.Cadastral: 96.139
Processo Nº. : 2011.025.641.9
Assunto ATUALIZACAO DE CADASTRO
Despacho COMUNICACAO

Interessado : FLORISIO VIANA BARBOSA SOROCABA
Reg.Cadastral: 109.824
Processo Nº. : 2012.000.964.2
Assunto OCORRENCIAS
Despacho COMUNICACAO

Interessado : FOGACA TECNOLOGIA DA INFORMACAO LTDA - E
Reg.Cadastral: 319.627
Processo Nº. : 2012.004.751.9
Assunto NOTIFICACAO
Despacho COMUNICADO

Interessado : FRANCISCO DA SILVA DE OLIVEIRA
Reg.Cadastral: 47.63.57.0315.01.000
Processo Nº. : 2011.025.112.1
Assunto LEGALIZACAO
Despacho CADASTRAMENTO DE CONSTRUCAO

Interessado : FRANCISCO DE ASSIS FERREIRA
Reg.Cadastral: 92.242
Processo Nº. : 2012.000.964.2
Assunto OCORRENCIAS
Despacho COMUNICACAO

Interessado : FRANCISCO FERREIRA DA SILVA
Reg.Cadastral: 34.52.71.0025.01.000
Processo Nº. : 2012.006.269.0
Assunto REVISAO/CORRECAO DE LANCAMENTO
Despacho DEFERIDO

Interessado : FUNDACAO EDUCACIONAL POLITECNICA DE SORO
Reg.Cadastral: 319.624
Processo Nº. : 2012.004.751.9
Assunto NOTIFICACAO
Despacho COMUNICADO

Interessado : GAMA PINTURAS ANTICORROSIVAS LTDA EPP
Reg.Cadastral: 319.552
Processo Nº. : 2012.004.750.1
Assunto NOTIFICACAO
Despacho COMUNICADO

Interessado : GENIVAL MAGALHAES DE OLIVEIRA - ME
Reg.Cadastral: 319.469
Processo Nº. : 2012.004.748.5
Assunto NOTIFICACAO
Despacho COMUNICADO

Interessado : GERALDO MURAD RODRIGUES MARIA
Reg.Cadastral: 42.14.41.0177.00.000
Processo Nº. : 2012.000.156.5
Assunto CORRECAO DE ALIQUOTA/REVISAO
Despacho DEFERIDO

Interessado : GERDAU S.A.
Reg.Cadastral: 82.361
Processo Nº. : 2012.004.955.6
Assunto ALTERACOES
Despacho SOLICITA PROVIDENCIAS

Interessado : GESSO BRASIL COMERCIAL DE SOROCABA
Reg.Cadastral: 113.082
Processo Nº. : 2012.000.964.2
Assunto OCCORRENCIAS
Despacho COMUNICACAO

Interessado : GFT BRASIL CONSULTORIA INFORMATICA LTDA
Reg.Cadastral: 308.156
Processo Nº. : 2012.007.359.8
Assunto ALTERACOES
Despacho COMUNICACAO

Interessado : GILIARDI PEROTI DE AZEVEDO
Reg.Cadastral: 35.32.59.0193.01.000
Processo Nº. : 2012.006.408.4
Assunto RECOLHIMENTO DE ITBI
Despacho SOLICITA PROVIDENCIAS

Interessado : GISELE APARECIDA DOS REIS E OUTRO
Reg.Cadastral: 77.31.38.0063.01.000
Processo Nº. : 2011.032.326.8
Assunto LEGALIZACAO
Despacho CADASTRAMENTO DE CONSTRUCAO

Interessado : GIULIA KIYOMI VECHIATO KAWAI
Reg.Cadastral: 313.944
Processo Nº. : 2012.007.086.7
Assunto CORRECAO DE LANCAMENTO
Despacho DEFERIDO

Interessado : GUIMAO COMERCIO E MANUTENCAO DE MAQUINAS
Reg.Cadastral: 319.607
Processo Nº. : 2012.004.751.9
Assunto NOTIFICACAO
Despacho COMUNICADO

Interessado : GUMERCINDO BASSO
Reg.Cadastral: 33.33.87.0153.00.000
Processo Nº. : 2011.034.774.7
Assunto ISENCAO DE IPTU (INCRA)
Despacho DEFERIDO EXPLORACAO AGRICOLA

Interessado : GUSTAVO HARUO IKEDA
Reg.Cadastral: 24.11.71.0082.01.000
Processo Nº. : 2009.011.234.3
Assunto CONSTR/AMPLIACAO E REGULARIZACAO
Despacho CAD. CONSTRUCAO LEI 8.229/2007

Interessado : HARLEN ANDREY RAYA - EPP
Reg.Cadastral: 319.501
Processo Nº. : 2012.004.750.1
Assunto NOTIFICACAO
Despacho COMUNICADO

Interessado : HASHIGO UTILIDADES DOMESTICAS LTDA
Reg.Cadastral: 113.346
Processo Nº. : 2010.031.250.3
Assunto SOLICITACAO
Despacho COMUNICACAO

Interessado : HBL COMERCIO E SERVICOS LTDA - ME
Reg.Cadastral: 319.548
Processo Nº. : 2012.004.750.1
Assunto NOTIFICACAO
Despacho COMUNICADO

Interessado : HELENA MARTINIUK
Reg.Cadastral: 24.44.55.0288.01.000
Processo Nº. : 2012.007.288.9
Assunto RECOLHIMENTO DE ITBI
Despacho SOLICITA PROVIDENCIAS

Interessado : HELENICE MORAES ROSA E S/E
Reg.Cadastral: 35.32.12.0291.01.000
Processo Nº. : 2010.000.179.1
Assunto CONSTR/AMPLIACAO E REGULARIZACAO
Despacho CAD. CONSTRUCAO LEI 8.229/2007

Interessado : HENRIQUE COMITRE VIEIRA
Reg.Cadastral: 44.62.58.0523.01.019
Processo Nº. : 2012.000.212.6
Assunto ALTERACAO CADASTRAL
Despacho ALTERACAO CADASTRAL

Interessado : HUGO PASINI NETO
Reg.Cadastral: 33.31.85.0064.01.000
Processo Nº. : 2011.026.394.4
Assunto RECOLHIMENTO DE ITBI
Despacho COMUNICACAO

Interessado : I.W.J. COMERCIO E CONSTRUcoes LTDA
Reg.Cadastral: 36.43.66.0067.01.000
Processo Nº. : 2010.017.151.1
Assunto CONSTR/AMPLIACAO E REGULARIZACAO
Despacho CADASTRAMENTO DE CONSTRUCAO

Interessado : I.W.J. COMERCIO E CONSTRUcoes LTDA
Reg.Cadastral: 36.43.66.0256.01.000
Processo Nº. : 2010.017.154.5
Assunto CONSTR/AMPLIACAO E REGULARIZACAO
Despacho CADASTRAMENTO DE CONSTRUCAO

Interessado : IGOR ROBERTO CUSTODIO DA SILVA
Reg.Cadastral: 25.53.95.0088.01.000
Processo Nº. : 2010.003.555.9
Assunto CONSTR/AMPLIACAO E REGULARIZACAO
Despacho CAD. CONSTRUCAO LEI 8.229/2007

Interessado : IMPREJ ENGENHARIA
Reg.Cadastral: 89.813
Processo Nº. : 2011.033.472.9
Assunto SOLICITACAO
Despacho COMUNICACAO

Interessado : IMPREJ ENGENHARIA LTDA/ROBINSON JANSSEN
Reg.Cadastral: 35.23.08.0901.01.000
Processo Nº. : 2008.022.580.8
Assunto ISENCAO DE IMPOSTOS
Despacho COMUNICADO - END.ENT.INSUFICIENTE

Interessado : IRACEMA SAMPAIO DOS SANTOS
Reg.Cadastral: 44.12.27.0114.01.000
Processo Nº. : 2012.004.460.7
Assunto REVISAO/CORRECAO DE LANCAMENTO
Despacho PARCIALMENTE DEFERIDO

Interessado : IRACEMA SANCHES BRISOLA ME
Reg.Cadastral: 67.335
Processo Nº. : 2012.004.982.0
Assunto BAIXA
Despacho INFORMADO CANCELAMENTO DE I.M.

Interessado : IRINILSON VIGARI E OU
Reg.Cadastral: 53.41.19.0284.01.000
Processo Nº. : 2007.011.289.1
Assunto REGULARIZACAO/DESMEMBAMENTO/DESDOB.
Despacho DEFERIDO

Interessado : ISAIAS NUNES
Reg.Cadastral: 54.52.78.0093.01.000
Processo Nº. : 2012.008.208.6
Assunto REVISAO/CORRECAO DE LANCAMENTO
Despacho DEFERIDO

Interessado : ISETE YOSHIO KAWASOKO
Reg.Cadastral: 42.14.51.0293.00.000
Processo Nº. : 2011.031.957.1
Assunto CORRECAO DE ALIQUOTA/REVISAO
Despacho DEFERIDO

Interessado : ISMAEL MUNHOZ - ME
Reg.Cadastral: 319.483
Processo Nº. : 2012.004.750.1
Assunto NOTIFICACAO
Despacho COMUNICADO

Interessado : ISMAEL PORFIRIO DE DEUS
Reg.Cadastral: 45.12.96.0322.01.000
Processo Nº. : 2012.000.447.8
Assunto ALTERACAO CADASTRAL
Despacho CADASTRAMENTO DE CONSTRUCAO

Interessado : ITATIAIA DISTRIBUIDORA DE VEICULOS LTDA
Reg.Cadastral: 319.499
Processo Nº. : 2012.004.750.1
Assunto NOTIFICACAO
Despacho COMUNICADO

Interessado : IVAN CARLOS DE OLIVEIRA
Reg.Cadastral: 34.14.40.0286.01.000
Processo Nº. : 2009.001.204.8
Assunto CONSTR/AMPLIACAO E REGULARIZACAO
Despacho CAD. CONSTRUCAO LEI 8.229/2007

Interessado : IVAN LUIZ MUNIZ
Reg.Cadastral: 35.42.48.0051.00.000
Processo Nº. : 2012.006.154.4
Assunto ALTERACAO CADASTRAL
Despacho CADASTRAMENTO DE CONSTRUCAO

Interessado : IVAN MARTINS TOSTE
Reg.Cadastral: 33.62.10.0407.01.000
Processo Nº. : 2012.000.212.6
Assunto ALTERACAO CADASTRAL
Despacho ALTERACAO CADASTRAL

Interessado : IVANILDA BARROS DA SILVA
Reg.Cadastral: 36.44.71.0211.01.000
Processo Nº. : 2012.000.212.6
Assunto ALTERACAO CADASTRAL
Despacho ALTERACAO CADASTRAL

Interessado : IVONE AGAPITO CAMARGO
Reg.Cadastral: 54.64.39.0143.01.000
Processo Nº. : 2011.005.259.4
Assunto REVISAO/CORRECAO DE LANCAMENTO
Despacho DEFERIDO

Interessado : IVONETE AIRES DA ROSA
Reg.Cadastral: 46.31.69.0139.01.000
Processo Nº. : 2012.000.212.7
Assunto RECOLHIMENTO DE ITBI
Despacho LANCAMENTO DE ITBI

Interessado : JACIRA APARECIDA DE SOUZA
Reg.Cadastral: 78.52.54.0124.01.000
Processo Nº. : 2009.016.268.6
Assunto CONSTR/AMPLIACAO E REGULARIZACAO
Despacho CAD. CONSTRUCAO LEI 8.229/2007

Interessado : JESSICA BATISTA DA SILVA
Reg.Cadastral: 33.62.30.1970.11.016
Processo Nº. : 2012.000.212.6
Assunto ALTERACAO CADASTRAL
Despacho ALTERACAO CADASTRAL

Interessado : JH OLIVEIRA SOROCABA LTDA - ME
Reg.Cadastral: 319.545
Processo Nº. : 2012.004.750.1
Assunto NOTIFICACAO
Despacho COMUNICADO

Interessado : JJ CAFE E SUCOS LTDA - ME
Reg.Cadastral: 315.284
Processo Nº. : 2012.004.367.4
Assunto EMPRESAS NO MESMO LOCAL
Despacho COMUNICACAO

Interessado : JMGC SERVICOS DE ENGENHARIA LTDA - EPP
Reg.Cadastral: 319.492
Processo Nº. : 2012.004.750.1
Assunto NOTIFICACAO
Despacho COMUNICADO

Interessado : JOAO APARECIDO DA SILVA
Reg.Cadastral: 24.44.87.0225.01.000
Processo Nº. : 2012.003.268.5
Assunto RECOLHIMENTO DE ITBI
Despacho DEFERIDO

Interessado : JOAO DA SILVA FERREIRA
Reg.Cadastral: 46.31.41.0184.01.000
Processo Nº. : 2010.000.217.9
Assunto CONSTR/AMPLIACAO E REGULARIZACAO
Despacho CADASTRAMENTO DE CONSTRUCAO

Interessado : JOAO PAULO CAETANO
Reg.Cadastral: 46.13.35.0369.01.000
Processo Nº. : 2010.002.050.2
Assunto CONSTR/AMPLIACAO E REGULARIZACAO
Despacho CAD. CONSTRUCAO LEI 8.229/2007

Interessado : JOARA ANDRADE DOS SANTOS
Reg.Cadastral: 33.21.95.0167.01.000
Processo Nº. : 2012.008.400.9
Assunto SOLICITACAO
Despacho INDEFERIDO

Interessado : JOEL MIGUEL DOS ANJOS ALVES
Reg.Cadastral: 34.31.62.0067.01.000
Processo Nº. : 2010.005.749.6
Assunto CONSTR/AMPLIACAO E REGULARIZACAO
Despacho CAD. CONSTRUCAO LEI 8.229/2007

Interessado : JORGE LUIZ PONCIANO MACHADO
Reg.Cadastral: 134.312
Processo Nº. : 2011.025.617.9
Assunto ATUALIZACAO DE CADASTRO
Despacho COMUNICACAO

Interessado : JOSE ALBINO ORTH
Reg.Cadastral: 76.41.87.0404.01.000
Processo Nº. : 2009.003.612.0
Assunto CONSTR/AMPLIACAO E REGULARIZACAO
Despacho CAD. CONSTRUCAO LEI 8.229/2007

Interessado : JOSE ALFREDO GEMENTE SANCHES
Reg.Cadastral: 42.11.63.0389.01.000
Processo Nº. : 2012.000.212.6
Assunto ALTERACAO CADASTRAL
Despacho ALTERACAO CADASTRAL

Interessado : JOSE ANTONIO DE SOUZA
Reg.Cadastral: 45.14.31.0140.01.000
Processo Nº. : 2012.008.026.2
Assunto RECOLHIMENTO DE ITBI
Despacho SOLICITA PROVIDENCIAS

Interessado : JOSE ANTONIO LEITE VITAL
Reg.Cadastral: 33.11.30.0297.01.000
Processo Nº. : 2012.000.212.6
Assunto ALTERACAO CADASTRAL
Despacho ALTERACAO CADASTRAL

Interessado : JOSE BENEDITO VIEIRA BRANCO - ME
Reg.Cadastral: 319.562
Processo Nº. : 2012.004.750.1
Assunto NOTIFICACAO
Despacho COMUNICADO

Interessado : JOSE CARLOS MARTHE
Reg.Cadastral: 42.13.90.0139.01.000
Processo Nº. : 2010.005.123.4
Assunto CONSTR/AMPLIACAO E REGULARIZACAO
Despacho CAD. CONSTRUCAO LEI 8.229/2007

Interessado : JOSE CARLOS PEREIRA DA SILVA
Reg.Cadastral: 42.11.70.0062.01.000
Processo Nº. : 2010.002.119.5
Assunto CONSTR/AMPLIACAO E REGULARIZACAO
Despacho CAD. CONSTRUCAO LEI 8.229/2007

Interessado : JOSE CARLOS PIRES PONTES - ME
Reg.Cadastral: 319.712
Processo Nº. : 2012.004.751.9
Assunto NOTIFICACAO
Despacho COMUNICADO

Interessado : JOSE CICERO DOS SANTOS SILVA
Reg.Cadastral: 35.11.58.1068.00.000
Processo Nº. : 2012.001.225.7
Assunto RECOLHIMENTO DE ITBI
Despacho LANCAMENTO DE ITBI

Interessado : JOSE DA COSTA AYRES
Reg.Cadastral: 44.23.44.0147.01.000
Processo Nº. : 1970.802.751.1
Assunto CONSTR. ABRIGO/COBERTURA
Despacho CAD. CONSTRUCAO LEI 8.229/2007

Interessado : JOSE EDSON DE ALMEIDA
Reg.Cadastral: 54.33.02.0119.01.000
Processo Nº. : 1990.005.109.5
Assunto REFORMA / AMPLIACAO
Despacho CADASTRAMENTO DE CONSTRUCAO

Interessado : JOSE LUIZ MOLLICA
Reg.Cadastral: 43.62.13.0695.01.000
Processo Nº. : 2012.006.612.1
Assunto NAO INCIDENCIA DE ITBI
Despacho SOLICITA PROVIDENCIAS

Interessado : JOSE LUIZ MOURA BARBOSA
Reg.Cadastral: 36.34.83.0512.01.000
Processo Nº. : 2011.032.473.8
Assunto CONSTR/AMPLIACAO E REGULARIZACAO
Despacho CADASTRAMENTO DE CONSTRUCAO

Interessado : JOSE LUIZ POLIS
Reg.Cadastral: 54.21.76.0200.01.000
Processo Nº. : 2009.028.794.7
Assunto CONSTRUCAO
Despacho CADASTRAMENTO DE CONSTRUCAO

Interessado : JOSE MARIA SIQUEIRA DA SILVA
Reg.Cadastral: 36.62.64.0486.01.000
Processo Nº. : 2011.002.544.2
Assunto REVISAO/CORRECAO DE LANCAMENTO
Despacho COMUNICACAO

Interessado : JOSE PAULO PERES - ME
Reg.Cadastral: 319.702
Processo Nº. : 2012.004.751.9
Assunto NOTIFICACAO
Despacho COMUNICADO

Interessado : JOSE PEDRO DA SILVA FILHO
Reg.Cadastral: 35.51.81.0388.01.000
Processo Nº. : 2009.012.259.9
Assunto CONSTR/AMPLIACAO E REGULARIZACAO
Despacho CAD. CONSTRUCAO LEI 8.229/2007

Interessado : JOSE PINHEIRO NETTO
Reg.Cadastral: 305.257
Processo Nº. : 2012.007.860.5
Assunto CORRECAO DE LANCAMENTO
Despacho PARCIALMENTE DEFERIDO

Interessado : JOSE ROBERTO DE QUEIROZ SOROCABA - ME
Reg.Cadastral: 319.641
Processo Nº. : 2012.004.751.9
Assunto NOTIFICACAO
Despacho COMUNICADO

Interessado : JOSE ROBERTO MURARO TEBET
Reg.Cadastral: 42.14.51.0275.00.000
Processo Nº. : 2011.023.406.9
Assunto CORRECAO DE ALIQUOTA/REVISAO
Despacho DEFERIDO

Interessado : JOSE RODRIGUES SENNA
Reg.Cadastral: 67.31.42.0043.01.000
Processo Nº. : 2012.008.049.4
Assunto RECOLHIMENTO DE ITBI
Despacho LANCAMENTO DE ITBI

Interessado : JOSE VICENTE DE SOUZA E OU
Reg.Cadastral: 44.61.81.0149.01.000
Processo Nº. : 1985.016.503.6
Assunto CONSTRUCAO
Despacho SOLICITA PROVIDENCIAS

Interessado : JOSEMAR MOURA SANTOS ME
Reg.Cadastral: 319.716
Processo Nº. : 2012.004.751.9
Assunto NOTIFICACAO
Despacho COMUNICADO

Interessado : JOSIAS BUENO ELETRICISTA - ME
Reg.Cadastral: 319.494
Processo Nº. : 2012.004.750.1
Assunto NOTIFICACAO
Despacho COMUNICADO

Interessado : JOSIAS GOMES GUERRA
Reg.Cadastral: 34.42.07.0474.01.000
Processo Nº. : 2010.002.444.7
Assunto CONSTR/AMPLIACAO E REGULARIZACAO
Despacho CAD. CONSTRUCAO LEI 8.229/2007

Interessado : JOSIRENE DIAS DE CARVALHO
Reg.Cadastral: 43.33.06.0246.01.000
Processo Nº. : 2012.001.143.2
Assunto LEGALIZACAO
Despacho CADASTRAMENTO DE CONSTRUCAO

Interessado : JR ASSESSORIA EM CREDITO IMOBILIARIO LTD
Reg.Cadastral: 319.705
Processo Nº. : 2012.004.751.9
Assunto NOTIFICACAO
Despacho COMUNICADO

Interessado : JUAN DE DIOS PRECIDADO URIBE
Reg.Cadastral: 31.44.15.0297.00.000
Processo Nº. : 2012.000.212.6
Assunto ALTERACAO CADASTRAL
Despacho ALTERACAO CADASTRAL

Interessado : JUARES DORNELLES
Reg.Cadastral: 53.13.35.0235.00.000
Processo Nº. : 2011.000.268.0
Assunto SOLICITACAO
Despacho DEFERIDO

Interessado : JUAREZ CAETANO
Reg.Cadastral: 35.54.18.0077.01.000
Processo Nº. : 2008.028.604.0
Assunto CONSTR/AMPLIACAO E REGULARIZACAO
Despacho CAD. CONSTRUCAO LEI 8.229/2007

Interessado : JUBER ANTONIO DO CARMO
Reg.Cadastral: 33.11.83.0428.01.000
Processo Nº. : 2012.000.212.6
Assunto ALTERACAO CADASTRAL
Despacho ALTERACAO CADASTRAL

Interessado : JULIANA FERREIRA PINTO
Reg.Cadastral : 46.62.88.0467.01.000
Processo Nº. : 2011.034.536.0
Assunto RECOLHIMENTO DE ITBI
Despacho SOLICITA PROVIDENCIAS

Interessado : JULIANA SOARES BRASILIO
Reg.Cadastral : 305.356
Processo Nº. : 2012.007.110.5
Assunto CORRECAO DE LANÇAMENTO
Despacho DEFERIDO

Interessado : JULIANO FERNANDES SOARES DE SOUZA
Reg.Cadastral : 33.34.86.0081.01.000
Processo Nº. : 2012.000.212.6
Assunto ALTERACAO CADASTRAL
Despacho ALTERACAO CADASTRAL

Interessado : JULIO CESAR ROSA
Reg.Cadastral : 34.13.55.0717.01.000
Processo Nº. : 2012.009.374.5
Assunto RECOLHIMENTO DE ITBI
Despacho LANÇAMENTO DE ITBI

Interessado : JURACI BALDUINO
Reg.Cadastral : 34.21.98.1200.01.000
Processo Nº. : 2009.026.830.1
Assunto SUSTACAO/SUSPENCAO DE COBRANCA
Despacho CADASTRAMENTO DE CONSTRUCAO

Interessado : JURACI SANCHES
Reg.Cadastral : 42.32.38.0071.00.000
Processo Nº. : 2011.023.165.1
Assunto CORRECAO DE ALIQUOTA/REVISAO
Despacho DEFERIDO

Interessado : JURENE INES DE OLIVEIRA & CIA LTDA
Reg.Cadastral : 93.380
Processo Nº. : 2012.005.369.9
Assunto BAIXA
Despacho INFORMADO CANCELAMENTO DE I.M.

Interessado : KATIA SILENE COSTA DA SILVA
Reg.Cadastral : 34.13.55.0617.01.000
Processo Nº. : 2012.000.212.6
Assunto ALTERACAO CADASTRAL
Despacho ALTERACAO CADASTRAL

Interessado : KHELVYN LEMOS MOURA-EPP
Reg.Cadastral : 319.565
Processo Nº. : 2012.004.750.1
Assunto NOTIFICACAO
Despacho COMUNICADO

Interessado : KLEBSON ALVES PEREIRA
Reg.Cadastral : 34.13.55.0744.01.000
Processo Nº. : 2011.026.416.5
Assunto RECOLHIMENTO DE ITBI
Despacho COMUNICACAO

Interessado : LABORMED ANALISES CLINICAS S/S LTDA-EPP
Reg.Cadastral : 311.793
Processo Nº. : 2012.004.319.5
Assunto EMPRESAS NO MESMO LOCAL
Despacho COMUNICACAO

Interessado : LAIS DE LUCCA KALIL
Reg.Cadastral : 35.42.48.0015.00.000
Processo Nº. : 2012.006.154.4
Assunto ALTERACAO CADASTRAL
Despacho CADASTRAMENTO DE CONSTRUCAO

Interessado : LEILA FATIMA DE LUCAS GINECOLOGIA - ME
Reg.Cadastral : 319.510
Processo Nº. : 2012.004.750.1
Assunto NOTIFICACAO
Despacho COMUNICADO

Interessado : LEONARDO GARCIA QUADRE
Reg.Cadastral : 42.32.46.0079.00.000
Processo Nº. : 2012.000.212.6
Assunto ALTERACAO CADASTRAL
Despacho ALTERACAO CADASTRAL

Interessado : LEONARDO SHIGEO GOTTO
Reg.Cadastral : 22.61.41.0518.01.000
Processo Nº. : 2010.001.243.4
Assunto CONSTR/AMPLIACAO E REGULARIZACAO
Despacho CAD. CONSTRUCAO LEI 8.229/2007

Interessado : LETICIA MARIA SALIM
Reg.Cadastral : 42.23.29.0695.01.075
Processo Nº. : 2012.000.212.6
Assunto ALTERACAO CADASTRAL
Despacho ALTERACAO CADASTRAL

Interessado : LIDIA ALBUQUERQUE SILVA CAMARGO
Reg.Cadastral : 88.192
Processo Nº. : 2012.001.421.2
Assunto CANCELAMENTO DE INSCRICAO
Despacho COMUNICACAO

Interessado : LILIA NUNES MONASTERIO FIRMO
Reg.Cadastral : 36.61.88.0024.00.000
Processo Nº. : 2011.028.781.0
Assunto RECOLHIMENTO DE ITBI
Despacho LANÇAMENTO DE ITBI

Interessado : LILIA VENTURA SPINELLI
Reg.Cadastral : 42.14.41.0412.00.000
Processo Nº. : 2011.015.159.4
Assunto CORRECAO DE ALIQUOTA/REVISAO
Despacho DEFERIDO

Interessado : LINEU CABRERA RODRIGUES
Reg.Cadastral : 53.41.37.0102.01.000
Processo Nº. : 2009.018.579.4
Assunto FRACIONAMENTO
Despacho CADASTRAMENTO DE CONSTRUCAO

Interessado : LINEU CABRERA RODRIGUES
Reg.Cadastral : 53.41.37.0108.01.000
Processo Nº. : 2009.018.579.4
Assunto FRACIONAMENTO
Despacho CADASTRAMENTO DE CONSTRUCAO

Interessado : LONGDAN LOGISTICA COMERCIAL LTDA
Reg.Cadastral : 139.777
Processo Nº. : 2012.005.641.1
Assunto BAIXA
Despacho INFORMADO CANCELAMENTO DE I.M.

Interessado : LORIVAL AFONSO DOS SANTOS
Reg.Cadastral : 35.51.81.0523.01.000
Processo Nº. : 2009.014.722.4
Assunto CONSTR/AMPLIACAO E REGULARIZACAO
Despacho CAD. CONSTRUCAO LEI 8.229/2007

Interessado : LOTERIAS APARECIDINHA SOROCABA LTDA
Reg.Cadastral : 319.554
Processo Nº. : 2012.004.750.1
Assunto NOTIFICACAO
Despacho COMUNICADO

Interessado : LR SOROCABA VEICULOS LTDA
Reg.Cadastral : 317.935
Processo Nº. : 2012.000.964.2
Assunto OCORRENCIAS
Despacho COMUNICACAO

Interessado : LUCIANA NANIAS DE ARO NOGUEIRA - ME
Reg.Cadastral : 149.451
Processo Nº. : 2008.021.780.5
Assunto INSCRICAO - AMBULANTE
Despacho COMUNICACAO

Interessado : LUCICLEIDE FERREIRA DA SILVA MARQUES - M
Reg.Cadastral : 319.474
Processo Nº. : 2012.004.748.5
Assunto NOTIFICACAO
Despacho COMUNICADO

Interessado : LUIS ALBERTO ASSIS MENDONCA
Reg.Cadastral : 36.34.85.0463.01.000
Processo Nº. : 2009.016.091.2
Assunto CONSTR/AMPLIACAO E REGULARIZACAO
Despacho CADASTRAMENTO DE CONSTRUCAO

Interessado : LUIS CARLOS CORVINO THEODORO
Reg.Cadastral : 129.147
Processo Nº. : 2012.000.964.2
Assunto OCORRENCIAS
Despacho COMUNICACAO

Interessado : LUIS CESAR DA SILVA
Reg.Cadastral : 43.31.67.0258.01.000
Processo Nº. : 2012.007.659.1
Assunto RECOLHIMENTO DE ITBI
Despacho SOLICITA PROVIDENCIAS

Interessado : LUIZ ANTONIO FRAGETTI
Reg.Cadastral : 44.34.40.0362.00.000
Processo Nº. : 2011.031.293.1
Assunto CORRECAO DE ALIQUOTA/REVISAO
Despacho DEFERIDO

Interessado : LUIZ BADDINI CHIOZZOTTO FILHO SOROCABA -
Reg.Cadastral : 319.435
Processo Nº. : 2012.004.750.1
Assunto NOTIFICACAO
Despacho COMUNICADO

Interessado : LUIZ BUTURI
Reg.Cadastral : 43.22.60.0059.01.000
Processo Nº. : 2012.007.728.4
Assunto CORRECAO DE NUMERACAO/REVISAO
Despacho COMUNICACAO

Interessado : LUIZ CARLOS BARBO
Reg.Cadastral : 44.61.17.0050.01.104
Processo Nº. : 2012.004.095.1
Assunto DEVOLUCAO IMPORT.PAGA ITBI
Despacho DEFERIDO

Interessado : LUIZ CLAUDIO ZOZOLOTO
Reg.Cadastral : 64.33.28.0187.01.000
Processo Nº. : 2010.007.102.6
Assunto CONSTR/AMPLIACAO E REGULARIZACAO
Despacho CAD. CONSTRUCAO LEI 8.229/2007

Interessado : LUIZ HENRIQUE BARBOSA
Reg.Cadastral : 34.43.99.0858.01.000
Processo Nº. : 2012.004.833.5
Assunto PEDIDO DE CERTIDAO
Despacho INDEFERIDO

Interessado : LUIZ MARCOS DE MELLO
Reg.Cadastral : 64.51.42.0244.01.000
Processo Nº. : 2010.005.163.0
Assunto CONSTR/AMPLIACAO E REGULARIZACAO
Despacho CAD. CONSTRUCAO LEI 8.229/2007

Interessado : LUIZ RICARDO ANTUNES - ME
Reg.Cadastral : 308.352
Processo Nº. : 2011.033.805.0
Assunto SOLICITACAO
Despacho INDEFERIDO

Interessado : LUIZ VIEIRA MOVEIS S/C LTDA
Reg.Cadastral : 102.263
Processo Nº. : 2011.034.358.9
Assunto BAIXA
Despacho COMUNICACAO

Interessado : LUZIA HORENCIA DE SOUZA
Reg.Cadastral : 43.32.26.0069.01.000
Processo Nº. : 2012.007.575.9
Assunto REVISAO/CORRECAO DE LANÇAMENTO
Despacho DEFERIDO

Interessado : M & C CONSULTORIA AMBIENTAL LTDA
Reg.Cadastral : 319.630
Processo Nº. : 2012.004.751.9
Assunto NOTIFICACAO
Despacho COMUNICADO

Interessado : M MORAES CORRETORA DE SEGUROS LTDA
Reg.Cadastral : 139.713
Processo Nº. : 2012.004.751.9
Assunto NOTIFICACAO
Despacho COMUNICADO

Interessado : M.A. MORENO ADMINISTRACAO DE BENS LTDA
Reg.Cadastral : 319.642
Processo Nº. : 2012.004.751.9
Assunto NOTIFICACAO
Despacho COMUNICADO

Interessado : M.C.D DISTRIBUIDORA DE BEBIDAS LTDA
Reg.Cadastral : 308.348
Processo Nº. : 2012.002.149.8
Assunto BAIXA
Despacho INFORMADO CANCELAMENTO DE I.M.

Interessado : MAIANA GALLI DE DEUS
Reg.Cadastral : 34.13.55.0767.01.000
Processo Nº. : 2011.026.304.3
Assunto RECOLHIMENTO DE ITBI
Despacho COMUNICACAO

Interessado : MAIS INDUSTRIA DE ALIMENTOS LTDA
Reg.Cadastral : 305.499
Processo Nº. : 2012.002.102.7
Assunto BAIXA
Despacho INFORMADO CANCELAMENTO DE I.M.

Interessado : MALI COMERCIO E AUTOMACAO INDUSTRIAL LTD
Reg.Cadastral : 319.559
Processo Nº. : 2012.004.750.1
Assunto NOTIFICACAO
Despacho COMUNICADO

Interessado : MANOEL CASSOLA
Reg.Cadastral : 42.23.29.0695.01.093
Processo Nº. : 2012.000.212.6
Assunto ALTERACAO CADASTRAL
Despacho ALTERACAO CADASTRAL

Interessado : MANOEL RAMOS
Reg.Cadastral : 76.52.89.0054.00.000
Processo Nº. : 2012.005.454.9
Assunto RECOLHIMENTO DE ITBI
Despacho HOMOLOGADO ITBI

Interessado : MANUEL JOSE DA SILVA
Reg.Cadastral : 35.11.58.1068.00.000
Processo Nº. : 2011.026.307.6
Assunto RECOLHIMENTO DE ITBI
Despacho COMUNICACAO

Interessado : MARA ALICE TONON LORENZETTI
Reg.Cadastral : 77.21.26.0062.00.000
Processo Nº. : 2012.006.154.4
Assunto ALTERACAO CADASTRAL
Despacho CADASTRAMENTO DE CONSTRUCAO

Interessado : MARA ALICE TONON LORENZETTI
Reg.Cadastral : 77.21.26.0549.00.000
Processo Nº. : 2012.006.154.4
Assunto ALTERACAO CADASTRAL
Despacho CADASTRAMENTO DE CONSTRUCAO

Interessado : MARCELO DE MARCOS E SILVA
Reg.Cadastral : 33.61.86.0294.01.000
Processo Nº. : 2012.000.212.6
Assunto ALTERACAO CADASTRAL
Despacho ALTERACAO CADASTRAL

Interessado : MARCELO HENRIQUE MENEQUEL
Reg.Cadastral : 300.660
Processo Nº. : 2012.006.772.3
Assunto CORRECAO DE LANÇAMENTO
Despacho DEFERIDO

Interessado : MARCELO PRETO CARDOSO
Reg.Cadastral : 36.44.86.0214.01.001
Processo Nº. : 2011.000.535.2
Assunto CONSTRUCAO
Despacho CADASTRAMENTO DE CONSTRUCAO

Interessado : MARCELO PRETO CARDOSO
Reg.Cadastral : 36.44.86.0214.01.002
Processo Nº. : 2011.000.535.2
Assunto CONSTRUCAO
Despacho CADASTRAMENTO DE CONSTRUCAO

Interessado : MARCELO RICARDO CORREA
Reg.Cadastral : 44.52.68.0079.01.001
Processo Nº. : 2012.007.123.8
Assunto NAO INCIDENCIA DE ITBI
Despacho CERTIDAO ITBI

Interessado : MARCELO RICARDO CORREA
Reg.Cadastral : 44.52.68.0079.02.001
Processo Nº. : 2012.007.123.8
Assunto NAO INCIDENCIA DE ITBI
Despacho CERTIDAO ITBI

Interessado : MARCELO RICARDO CORREA
Reg.Cadastral : 34.64.85.0042.01.006
Processo Nº. : 2012.007.121.2
Assunto NAO INCIDENCIA DE ITBI
Despacho CERTIDAO ITBI

Interessado : MARCIA DE OLIVEIRA DE CAMARGO
Reg.Cadastral : 120.023
Processo Nº. : 2011.025.625.2
Assunto ATUALIZACAO DE CADASTRO
Despacho COMUNICACAO

Interessado : MARCIA LEITE DOS SANTOS LIMPEZA ME
Reg.Cadastral : 319.615
Processo Nº. : 2012.004.751.9
Assunto NOTIFICACAO
Despacho COMUNICADO

Interessado : MARCIA ROSA DE SOUZA
Reg.Cadastral : 76.53.92.0059.01.000
Processo Nº. : 2012.004.757.6
Assunto RECOLHIMENTO DE ITBI
Despacho HOMOLOGADO ITBI

Interessado : MARCIEL LUIS DE SOUZA FONSECA
Reg.Cadastral : 34.12.27.0368.01.000
Processo Nº. : 2008.027.256.0
Assunto CONSTR/AMPLIACAO E REGULARIZACAO
Despacho CAD. CONSTRUCAO LEI 8.229/2007

Interessado : MARCINA BARBOSA
Reg.Cadastral : 35.21.81.0395.01.000
Processo Nº. : 2010.024.783.2
Assunto ISENCAO DE IMPOSTOS
Despacho DEFERIDO

Interessado : MARCIO ALEXANDRE VIEIRA
Reg.Cadastral : 34.32.75.0148.01.000
Processo Nº. : 2009.014.579.8
Assunto CONSTR/AMPLIACAO E REGULARIZACAO
Despacho CAD. CONSTRUCAO LEI 8.229/2007

Interessado : MARCIO DE OLIVEIRA JAMAS
Reg.Cadastral : 42.32.38.0131.00.000
Processo Nº. : 2012.002.095.3
Assunto CORRECAO DE ALIQUOTA/REVISAO
Despacho DEFERIDO

Interessado : MARCIO DE OLIVEIRA JAMAS
Reg.Cadastral : 42.32.47.0314.00.000
Processo Nº. : 2012.002.095.3
Assunto CORRECAO DE ALIQUOTA/REVISAO
Despacho DEFERIDO

Interessado : MARCIO FELIPE PEZZUTTI FILHO
Reg.Cadastral : 35.34.08.0503.01.000
Processo Nº. : 1994.016.639.0
Assunto PLANTA POPULAR
Despacho COMUNICACAO

Interessado : MARCIO FELIX MORAES GAMBARO
Reg.Cadastral : 42.12.40.0112.00.000
Processo Nº. : 2011.033.820.9
Assunto CORRECAO DE ALIQUOTA/REVISAO
Despacho DEFERIDO

Interessado : MARCIO HENRIQUE DA SILVA
Reg.Cadastral : 54.42.35.0238.00.000
Processo Nº. : 2012.002.502.8
Assunto RECOLHIMENTO DE ITBI
Despacho HOMOLOGADO ITBI

Interessado : MARCO ANTONIO IONASHIRO
Reg.Cadastral : 33.42.80.1460.01.006
Processo Nº. : 2012.000.212.6
Assunto ALTERACAO CADASTRAL
Despacho ALTERACAO CADASTRAL

Interessado : MARCO AURELIO ZUKAUSKAS DOS SANTOS
Reg.Cadastral : 43.34.44.0138.01.000
Processo Nº. : 2010.000.192.4
Assunto CONSTR/AMPLIACAO E REGULARIZACAO
Despacho CAD. CONSTRUCAO LEI 8.229/2007

Interessado : MARCO DE ALMEIDA AGENCIA PRODUTORA LTDA
Reg.Cadastral : 319.590
Processo Nº. : 2012.004.750.1
Assunto NOTIFICACAO
Despacho COMUNICADO

Interessado : MARCO TULLIO L. VIANA REPRESENTACOES
Reg.Cadastral : 319.588
Processo Nº. : 2012.004.750.1
Assunto NOTIFICACAO
Despacho COMUNICADO

Interessado : MARCONDES BARROS DA SILVA
Reg.Cadastral : 35.31.72.0032.01.000
Processo Nº. : 2011.024.617.0
Assunto LEGALIZACAO
Despacho CADASTRAMENTO DE CONSTRUCAO

Interessado : MARCOS ANTONIO DIAS DINIS
Reg.Cadastral : 33.41.04.0388.01.000
Processo Nº. : 2011.005.047.3
Assunto CONSTR/AMPLIACAO E REGULARIZACAO
Despacho CADASTRAMENTO DE CONSTRUCAO

Interessado : MARCOS PADUA DE SOUZA
Reg.Cadastral : 42.14.20.0248.00.000
Processo Nº. : 2011.023.407.7
Assunto CORRECAO DE ALIQUOTA/REVISAO
Despacho DEFERIDO

Interessado : MARGARIDA PONTES SANTOS
Reg.Cadastral : 67.31.40.0098.01.000
Processo Nº. : 2009.003.055.2
Assunto CONSTR/AMPLIACAO E REGULARIZACAO
Despacho CAD. CONSTRUCAO LEI 8.229/2007

Interessado : MARIA APARECIDA DE GODOY SOUZA
Reg.Cadastral : 45.34.54.0040.01.000
Processo Nº. : 2012.003.435.0
Assunto SOLICITACAO
Despacho SOLICITA PROVIDENCIAS

Interessado : MARIA APARECIDA NEVES DE SANTANA
Reg.Cadastral : 36.61.96.0458.01.000
Processo Nº. : 2012.003.429.3
Assunto REVISAO/CORRECAO DE LANÇAMENTO
Despacho INDEFERIDO

Interessado : MARIA APARECIDA PEREIRA ALVES
Reg.Cadastral: 35.11.58.1068.00.000
Processo Nº. : 2010.030.845.1
Assunto RECOLHIMENTO DE ITBI
Despacho INDEFERIDO

Interessado : MARIA APARECIDA ROSA USINAGEM - ME
Reg.Cadastral: 319.537
Processo Nº. : 2012.004.751.9
Assunto NOTIFICACAO
Despacho COMUNICADO

Interessado : MARIA CRISTINA CANELLI PIMENTEL
Reg.Cadastral: 45.53.24.0119.01.001
Processo Nº. : 2012.006.743.4
Assunto REVISAO/CORRECAO DE LANÇAMENTO
Despacho DEFERIDO

Interessado : MARIA DE FATIMA RODRIGUES FERREIRA - ME
Reg.Cadastral: 319.579
Processo Nº. : 2012.004.750.1
Assunto NOTIFICACAO
Despacho COMUNICADO

Interessado : MARIA HELENA DE MORAES SOROCABA
Reg.Cadastral: 102.988
Processo Nº. : 2012.000.964.2
Assunto OCORRENCIAS
Despacho COMUNICACAO

Interessado : MARIA HELENICE LEITE
Reg.Cadastral: 105.009
Processo Nº. : 2012.002.661.2
Assunto CANCELAMENTO DE INSCRICAO
Despacho INFORMADO CANCELAMENTO DE I.M.

Interessado : MARIA HELIETE DA COSTA - ME
Reg.Cadastral: 305.921
Processo Nº. : 2012.005.070.3
Assunto EMPRESAS NO MESMO LOCAL
Despacho COMUNICACAO

Interessado : MARIA INACIA MARQUES
Reg.Cadastral: 36.52.21.0375.01.000
Processo Nº. : 2010.001.139.4
Assunto CONSTR/AMPLIACAO E REGULARIZACAO
Despacho CAD. CONSTRUCAO LEI 8.229/2007

Interessado : MARIA LIGIA CAMPESTRINI
Reg.Cadastral: 33.42.80.1460.02.003
Processo Nº. : 2012.000.212.6
Assunto ALTERACAO CADASTRAL
Despacho ALTERACAO CADASTRAL

Interessado : MARIA LUCIA AMARAL RIBEIRO
Reg.Cadastral: 34.52.99.0044.01.000
Processo Nº. : 2012.000.212.6
Assunto ALTERACAO CADASTRAL
Despacho ALTERACAO CADASTRAL

Interessado : MARIA LUIZA DA SILVA TEIXEIRA
Reg.Cadastral: 34.53.10.0184.01.000
Processo Nº. : 1995.008.903.7
Assunto AMPLIACAO
Despacho CAD. CONSTRUCAO LEI 8.229/2007

Interessado : MARIA NEUSA GRANA DA SILVEIRA - ME
Reg.Cadastral: 83.118
Processo Nº. : 1992.022.964.8
Assunto RENOVACAO DE LICENCA
Despacho COMUNICACAO

Interessado : MARIA UEHARA E OUTRA
Reg.Cadastral: 46.54.23.0034.01.000
Processo Nº. : 1993.003.744.5
Assunto CONSTRUCAO
Despacho CAD. CONSTRUCAO LEI 8.229/2007

Interessado : MARIA UEHARA E OUTRA
Reg.Cadastral: 46.54.23.0042.01.000
Processo Nº. : 1993.003.744.5
Assunto CONSTRUCAO
Despacho CAD. CONSTRUCAO LEI 8.229/2007

Interessado : MARIANTO ROSA CARVALHO
Reg.Cadastral: 43.22.60.0069.01.000
Processo Nº. : 2012.007.728.4
Assunto CORRECAO DE NUMERACAO/REVISAO
Despacho COMUNICACAO

Interessado : MARILENE JUSTI
Reg.Cadastral: 43.42.58.0368.02.051
Processo Nº. : 2012.000.212.6
Assunto ALTERACAO CADASTRAL
Despacho ALTERACAO CADASTRAL

Interessado : MARINEZ FERREIRA DE FREITAS
Reg.Cadastral: 65.63.62.0343.01.000
Processo Nº. : 2008.028.762.6
Assunto CONSTR/AMPLIACAO E REGULARIZACAO
Despacho DEFERIDO

Interessado : MARIO CESAR DOS SANTOS
Reg.Cadastral: 54.52.71.0276.01.000
Processo Nº. : 2012.003.052.3
Assunto REVISAO/CORRECAO DE LANÇAMENTO
Despacho INDEFERIDO

Interessado : MARKETPRIME LTDA - ME
Reg.Cadastral: 319.616
Processo Nº. : 2012.004.751.9
Assunto NOTIFICACAO
Despacho COMUNICADO

Interessado : MARQUES BEIT EMPREENDIMENTOS IMOBILIARIO
Reg.Cadastral: 319.592
Processo Nº. : 2012.004.750.1
Assunto NOTIFICACAO
Despacho COMUNICADO

Interessado : MARTA MARIA LUIS DE BARRAS MARTINS
Reg.Cadastral: 34.64.71.0291.01.000
Processo Nº. : 2009.017.311.3
Assunto CONSTR/AMPLIACAO E REGULARIZACAO
Despacho CAD. CONSTRUCAO LEI 8.229/2007

Interessado : MARTINHO DE OLIVEIRA PEREIRA FILHO
Reg.Cadastral: 35.53.96.0467.01.000
Processo Nº. : 2008.028.196.7
Assunto CONSTR/AMPLIACAO E REGULARIZACAO
Despacho CAD. CONSTRUCAO LEI 8.229/2007

Interessado : MARUM & GOUVEA LTDA
Reg.Cadastral: 65.203
Processo Nº. : 2012.000.964.2
Assunto OCORRENCIAS
Despacho COMUNICACAO

Interessado : MARY ABATE GARCIA
Reg.Cadastral: 35.23.92.0129.01.000
Processo Nº. : 2005.019.484.4
Assunto LEGALIZACAO
Despacho CADASTRAMENTO DE CONSTRUCAO

Interessado : MARYANNA CRISTINA ROCHA LIMA DE CARVALHO
Reg.Cadastral: 23.33.06.0600.01.000
Processo Nº. : 2011.034.820.8
Assunto ISENCAO DE IPTU (IN CRA)
Despacho DEFERIDO EXPLORACAO AGRICOLA

Interessado : MASTROCOLA TECNOLOGIA DA INFORMACAO LTDA
Reg.Cadastral: 319.617
Processo Nº. : 2012.004.751.9
Assunto NOTIFICACAO
Despacho COMUNICADO

Interessado : MAURO BORGES
Reg.Cadastral: 2011.031.958.9
Assunto SOLICITACAO
Despacho INDEFERIDO

Interessado : MAURO GOMES
Reg.Cadastral: 45.32.50.0539.00.000
Processo Nº. : 2012.001.760.3
Assunto RECOLHIMENTO DE ITBI
Despacho LANÇAMENTO DE ITBI

Interessado : MAURO LUIZ MEIRELES DA CONCEICAO - ME
Reg.Cadastral: 319.610
Processo Nº. : 2012.004.751.9
Assunto NOTIFICACAO
Despacho COMUNICADO

Interessado : MAURO SOUZA DE OLIVEIRA CARAMANTE
Reg.Cadastral: 131.817
Processo Nº. : 2012.007.859.7
Assunto CORRECAO DE LANÇAMENTO
Despacho PARCIALMENTE DEFERIDO

Interessado : MAXWELL HENRIQUE DA SILVA SANTOS ME
Reg.Cadastral: 319.663
Processo Nº. : 2012.004.751.9
Assunto NOTIFICACAO
Despacho COMUNICADO

Interessado : MAYNAH CABELEIREIROS LTDA ME
Reg.Cadastral: 319.613
Processo Nº. : 2012.004.751.9
Assunto NOTIFICACAO
Despacho COMUNICADO

Interessado : MEDEIROS COLOMBO E COLOMBO RPA LTDA - ME
Reg.Cadastral: 319.546
Processo Nº. : 2012.004.750.1
Assunto NOTIFICACAO
Despacho COMUNICADO

Interessado : MELLO & FIGUEIROA PROJETOS DE INOVACAO L
Reg.Cadastral: 319.524
Processo Nº. : 2012.004.750.1
Assunto NOTIFICACAO
Despacho COMUNICADO

Interessado : MENEGUEL TRANSPORTES LTDA - ME
Reg.Cadastral: 319.468
Processo Nº. : 2012.004.748.5
Assunto NOTIFICACAO
Despacho COMUNICADO

Interessado : MERCANTE COMERCIO E ABATE LTDA
Reg.Cadastral: 700.070
Processo Nº. : 2008.015.423.0
Assunto ACO FISCAL
Despacho COMUNICACAO

Interessado : MERCOSUL ENERGY PARTICIPACOES E CONSULTO
Reg.Cadastral: 319.664
Processo Nº. : 2012.004.751.9
Assunto NOTIFICACAO
Despacho COMUNICADO

Interessado : MESSIAS GONCALVES HENRIQUE
Reg.Cadastral: 318.707
Processo Nº. : 2012.007.067.7
Assunto CORRECAO DE LANÇAMENTO
Despacho DEFERIDO

Interessado : MESSIAS VIEIRA MENDES
Reg.Cadastral: 45.13.63.0019.01.000
Processo Nº. : 2012.006.095.9
Assunto CORRECAO DE NUMERACAO/REVISAO
Despacho COMUNICACAO

Interessado : MLG SERVICOS CORPORATIVOS LTDA - ME
Reg.Cadastral: 319.418
Processo Nº. : 2012.004.748.5
Assunto NOTIFICACAO
Despacho COMUNICADO

Interessado : MOISES MACEDO ANTUNES DE SOUZA
Reg.Cadastral: 44.64.87.0126.01.000
Processo Nº. : 2012.000.212.6
Assunto ALTERACAO CADASTRAL
Despacho ALTERACAO CADASTRAL

Interessado : MORALES & MORALES ADMINISTRACAO DE BENS
Reg.Cadastral: 319.473
Processo Nº. : 2012.004.748.5
Assunto NOTIFICACAO
Despacho COMUNICADO

Interessado : MRV ENGENHARIA E PARTICIPACOES S/A
Reg.Cadastral: 42.13.54.0001.00.000
Processo Nº. : 2008.008.476.7
Assunto CONSTRUCAO
Despacho COMUNICACAO

Interessado : MURILO ANTONIO RODOLFO DE FREITAS - ME
Reg.Cadastral: 319.550
Processo Nº. : 2012.004.750.1
Assunto NOTIFICACAO
Despacho COMUNICADO

Interessado : MWM INCORPORACOES E CONSTRUCOES SPE LTDA
Reg.Cadastral: 319.478
Processo Nº. : 2012.004.750.1
Assunto NOTIFICACAO
Despacho COMUNICADO

Interessado : NADIR CREMONEZI SALIM
Reg.Cadastral: 42.23.29.0695.01.076
Processo Nº. : 2012.000.212.6
Assunto ALTERACAO CADASTRAL
Despacho ALTERACAO CADASTRAL

Interessado : NAERCIO BOTELHO DA SILVA
Reg.Cadastral: 42.32.35.0010.00.000
Processo Nº. : 2011.024.387.0
Assunto CORRECAO DE ALIQUOTA/REVISAO
Despacho DEFERIDO

Interessado : NANCI DIAS DOS SANTOS
Reg.Cadastral: 34.53.89.0070.01.000
Processo Nº. : 2011.007.942.3
Assunto SOLICITACAO
Despacho SOLICITA PROVIDENCIAS

Interessado : NANCI MAGALHAES NOGUEIRA - ME
Reg.Cadastral: 319.589
Processo Nº. : 2012.004.750.1
Assunto NOTIFICACAO
Despacho COMUNICADO

Interessado : NANCI SILVA MARTINS ROMAO
Reg.Cadastral: 35.51.82.0447.01.000
Processo Nº. : 2009.014.723.2
Assunto CONSTR/AMPLIACAO E REGULARIZACAO
Despacho CAD. CONSTRUCAO LEI 8.229/2007

Interessado : NATURE VITA MANIPULACAO E HOMEOPATIA LTD
Reg.Cadastral: 129.315
Processo Nº. : 2009.029.040.4
Assunto ACO FISCAL
Despacho COMUNICACAO

Interessado : NEIDE MARIA SERAFIM GAGALI/LOCATARIO
Reg.Cadastral: 44.11.99.0194.01.000
Processo Nº. : 2007.027.128.3
Assunto REFORMA / AMPLIACAO
Despacho CADASTRAMENTO DE CONSTRUCAO

Interessado : NELTS FLORIO EMPREENDIMENTOS IMOBILIARIO
Reg.Cadastral: 319.678
Processo Nº. : 2012.004.751.9
Assunto NOTIFICACAO
Despacho COMUNICADO

Interessado : NET WORLD TRANSPORTES LTDA
Reg.Cadastral: 319.442
Processo Nº. : 2012.004.748.5
Assunto NOTIFICACAO
Despacho COMUNICADO

Interessado : NEUSA MARIA PAULINO DA SILVA
Reg.Cadastral: 67.14.86.0475.00.000
Processo Nº. : 2011.034.165.8
Assunto ISENCAO DE IPTU (IN CRA)
Despacho DEFERIDO EXPLORACAO AGRICOLA

Interessado : NEYMA LUCIA FIGUEIREDO DULTRA
Reg.Cadastral: 24.13.99.1505.01.000
Processo Nº. : 2010.004.940.2
Assunto CONSTR/AMPLIACAO E REGULARIZACAO
Despacho CAD. CONSTRUCAO LEI 8.229/2007

Interessado : NICANOR VAZ
Reg.Cadastral: 44.31.17.0290.01.000
Processo Nº. : 2012.007.108.9
Assunto PEDIDO DE CERTIDAO
Despacho COMUNICACAO

Interessado : NILSON LOPES DE OLIVEIRA
Reg.Cadastral: 33.13.27.0008.00.000
Processo Nº. : 2008.020.228.6
Assunto AUTO DE MULTA-QUEIMADA
Despacho COMUNICACAO

Interessado : NOBUYUKI HAMADA
Reg.Cadastral: 24.13.63.0019.01.000
Processo Nº. : 2006.014.734.5
Assunto CONSTR/AMPLIACAO E REGULARIZACAO
Despacho CAD. CONSTRUCAO LEI 8.229/2007

Interessado : NUBIA OLIVEIRA DOS SANTOS
Reg.Cadastral: 45.12.96.0351.01.000
Processo Nº. : 2012.000.447.8
Assunto ALTERACAO CADASTRAL
Despacho CADASTRAMENTO DE CONSTRUCAO

Interessado : O&N OPORTUNIDADES E NEGOCIOS COMERCIAIS
Reg.Cadastral: 319.707
Processo Nº. : 2012.004.751.9
Assunto NOTIFICACAO
Despacho COMUNICADO

Interessado : ODAIR PAES DOS SANTOS
Reg.Cadastral: 33.41.26.0170.01.000
Processo Nº. : 2010.002.156.7
Assunto CONSTR/AMPLIACAO E REGULARIZACAO
Despacho CAD. CONSTRUCAO LEI 8.229/2007

Interessado : ODETE DA SILVA PINTO MARTINS
Reg.Cadastral: 44.41.66.0515.01.000
Processo Nº. : 2011.026.193.0
Assunto FRACIONAMENTO
Despacho CADASTRAMENTO DE CONSTRUCAO

Interessado : ODETE DA SILVA PINTO MARTINS
Reg.Cadastral: 44.41.66.0484.01.001
Processo Nº. : 2011.026.193.0
Assunto FRACIONAMENTO
Despacho CADASTRAMENTO DE CONSTRUCAO

Interessado : ODETE DA SILVA PINTO MARTINS
Reg.Cadastral: 44.41.66.0484.02.001
Processo Nº. : 2011.026.193.0
Assunto FRACIONAMENTO
Despacho CADASTRAMENTO DE CONSTRUCAO

Interessado : OLIVE CORRADO BASSO BORDIGNON
Reg.Cadastral: 44.54.68.0418.01.001
Processo Nº. : 2012.004.919.2
Assunto SOLICITACAO
Despacho SOLICITA PROVIDENCIAS

Interessado : PALLOMA MOLINA
Reg.Cadastral: 42.13.95.0385.00.000
Processo Nº. : 2011.025.314.3
Assunto RECOLHIMENTO DE ITBI
Despacho INDEFERIDO

Interessado : PATRICK R. F. DESBOIS - ME
Reg.Cadastral: 319.621
Processo Nº. : 2012.004.751.9
Assunto NOTIFICACAO
Despacho COMUNICADO

Interessado : PAULA REGINA COBELLO
Reg.Cadastral: 33.13.70.0245.01.000
Processo Nº. : 2011.016.616.2
Assunto CONSTR/AMPLIACAO E REGULARIZACAO
Despacho CADASTRAMENTO DE CONSTRUCAO

Interessado : PAULO AFONSO CASA DE SOUZA
Reg.Cadastral: 65.32.64.0428.01.000
Processo Nº. : 2010.018.848.1
Assunto CONSTR/AMPLIACAO E REGULARIZACAO
Despacho CADASTRAMENTO DE CONSTRUCAO

Interessado : PAULO EDUARDO FLORIO MORAD
Reg.Cadastral: 33.62.63.0727.00.000
Processo Nº. : 2012.008.272.2
Assunto IMPORT.PAGA DE IPTU
Despacho INDEFERIMENTO DEVOL. IMPORTANCIA

Interessado : PAULO HENRIQUE MORAES SANTOS
Reg.Cadastral: 36.32.01.0123.01.001
Processo Nº. : 2012.001.567.2
Assunto REVISAO/CORRECAO DE LANÇAMENTO
Despacho CADASTRAMENTO DE CONSTRUCAO

Interessado : PAULO HENRIQUE MORAES SANTOS
Reg.Cadastral: 36.32.01.0123.02.001
Processo Nº. : 2012.001.567.2
Assunto REVISAO/CORRECAO DE LANÇAMENTO
Despacho CADASTRAMENTO DE CONSTRUCAO

Interessado : PAULO SERGIO DIAS BATISTA SOROCABA - ME
Reg.Cadastral: 319.447
Processo Nº. : 2012.004.748.5
Assunto NOTIFICACAO
Despacho COMUNICADO

Interessado : PAULO SERGIO RISOLEO E/OU
Reg.Cadastral: 44.23.49.0201.01.000
Processo Nº. : 2010.020.174.8
Assunto REFORMA / AMPLIACAO
Despacho CADASTRAMENTO DE CONSTRUCAO

Interessado : PEDRO LUDOVICO BASSO NETO
Reg.Cadastral: 33.33.87.1975.00.000
Processo Nº. : 2011.034.773.9
Assunto ISENCAO DE IPTU (IN CRA)
Despacho DEFERIDO EXPLORACAO AGRICOLA

Interessado : PEDRO RONALDO FADIL
Reg.Cadastral: 44.12.26.0416.01.000
Processo Nº. : 2009.011.909.0
Assunto CONSTR/AMPLIACAO E REGULARIZACAO
Despacho CADASTRAMENTO DE CONSTRUCAO

Interessado : PERBONI & PERBONI ADMINISTRACAO DE BENS
Reg.Cadastral: 319.600
Processo Nº. : 2012.004.751.9
Assunto NOTIFICACAO
Despacho COMUNICADO

Interessado : PLASTINIUK IND.E COM.DE ARTEF. DE PLASTI
Reg.Cadastral: 94.336
Processo Nº. : 2012.007.582.5
Assunto ALTERACOES
Despacho COMUNICACAO

Interessado : POLO BRAZIL TECHNOLOGY IMPORTACAO E EXPO
Reg.Cadastral: 304.026
Processo Nº. : 2012.005.681.7
Assunto BAIXA
Despacho INFORMADO CANCELAMENTO DE I.M.

Interessado : PORTO BEACH - ADMINISTRACAO E PARTICIPAC
Reg.Cadastral: 319.657
Processo Nº. : 2012.004.751.9
Assunto NOTIFICACAO
Despacho COMUNICADO

Interessado : PRA KAZA - BAZAR E UTILIDADES DOMESTICAS
Reg.Cadastral: 309.774
Processo Nº. : 2012.005.354.1
Assunto BAIXA
Despacho INFORMADO CANCELAMENTO DE I.M.

Interessado : PRESTES CAR SERVICOS AUTOMOTIVOS LTDA ME
Reg.Cadastral: 319.651
Processo Nº. : 2012.004.751.9
Assunto NOTIFICACAO
Despacho COMUNICADO

Interessado : QUALITAS Solutio Comercio e Servicos LTD
Reg.Cadastral: 319.493
Processo Nº. : 2012.004.610.7
Assunto NOTIFICACAO
Despacho COMUNICADO

Interessado : RAFAEL CYRILLO BRAVO SERVICOS EPP
Reg.Cadastral: 319.416
Processo Nº. : 2012.004.748.5
Assunto NOTIFICACAO
Despacho COMUNICADO

Interessado : RAFAEL DE AQUINO RODRIGUES CIA LTDA
Reg.Cadastral: 142.017
Processo Nº. : 2011.013.749.4
Assunto SOLICITACAO
Despacho COMUNICADO

Interessado : RAFAEL FALASCHI TIZZI
Reg.Cadastral: 34.13.55.0621.01.000
Processo Nº. : 2012.000.212.6
Assunto ALTERACAO CADASTRAL
Despacho ALTERACAO CADASTRAL

Interessado : RAFAELA DE A. P. ROSA MORENO MECANICA -
Reg.Cadastral: 319.656
Processo Nº. : 2012.004.751.9
Assunto NOTIFICACAO
Despacho COMUNICADO

Interessado : RANGEL PERFUMARIA LTDA - ME
Reg.Cadastral: 306.476
Processo Nº. : 2012.002.099.5
Assunto BAIXA
Despacho INF. CANCELAMENTO DE I.M. c/ MULTA

Interessado : RAUL TOSHIYUKI TIKAMI
Reg.Cadastral: 34.31.52.0057.01.000
Processo Nº. : 2012.000.212.6
Assunto ALTERACAO CADASTRAL
Despacho ALTERACAO CADASTRAL

Interessado : RBA - QUIMICA DO BRASIL LTDA - EPP
Reg.Cadastral: 316.137
Processo Nº. : 2012.007.183.2
Assunto BAIXA
Despacho INFORMADO CANCELAMENTO DE I.M.

Interessado : REIVAX COMERCIO DE TECIDOS LTDA - EPP
Reg.Cadastral: 319.463
Processo Nº. : 2012.004.748.5
Assunto NOTIFICACAO
Despacho COMUNICADO

Interessado : RENATA ZAMITH AFONSO DE ALMEIDA - EPP
Reg.Cadastral: 319.718
Processo Nº. : 2012.004.751.9
Assunto NOTIFICACAO
Despacho COMUNICADO

Interessado : RETENSEAL EQUIP.E VEDACOES INDUSTRIAIS
Reg.Cadastral: 55.52.75.0344.01.000
Processo Nº. : 2005.009.168.5
Assunto CONCESSAO DE ISENCAO DE TRIBUTOS
Despacho COMUNICACAO

Interessado : RIBEIRO S SMANIOTTO AUTO CENTER
Reg.Cadastral: 315.690
Processo Nº. : 2012.000.964.2
Assunto OCORRENCIAS
Despacho COMUNICACAO

Interessado : RICARDO AMERICO BOVO
Reg.Cadastral: 42.14.41.0093.00.000
Processo Nº. : 2011.031.989.4
Assunto CORRECAO DE ALIQUOTA/REVISAO
Despacho DEFERIDO

Interessado : RICARDO AMRICO BOVO
Reg.Cadastral: 42.14.41.0081.00.000
Processo Nº. : 2011.027.308.3
Assunto CORRECAO DE ALIQUOTA/REVISAO
Despacho CADASTRAMENTO DE CONSTRUCAO

Interessado : RICARDO BIAGIO NOTARO - ME
Reg.Cadastral: 319.685
Processo Nº. : 2012.004.751.9
Assunto NOTIFICACAO
Despacho COMUNICADO

Interessado : RICARDO MINERVA COLOMBO
Reg.Cadastral: 42.11.62.0381.01.000
Processo Nº. : 2010.001.037.0
Assunto CONSTR/AMPLIACAO E REGULARIZACAO
Despacho CADASTRAMENTO DE CONSTRUCAO

Interessado : RICARDO TEIXEIRA DE MELO
Reg.Cadastral: 24.43.49.0313.01.000
Processo Nº. : 2003.026.128.3
Assunto REGULARIZACAO
Despacho CAD. CONSTRUCAO LEI 8.229/2007

Interessado : ROBERTO CARLOS ARAGOM PAES
Reg.Cadastral: 54.64.39.0162.01.000
Processo Nº. : 2010.007.061.4
Assunto CONSTR/AMPLIACAO E REGULARIZACAO
Despacho CAD. CONSTRUCAO LEI 8.229/2007

Interessado : ROBERTO DE GODOY CARNEIRO GIL
Reg.Cadastral: 42.32.46.0091.01.000
Processo Nº. : 2012.004.071.2
Assunto CORRECAO DE ALIQUOTA/REVISAO
Despacho DEFERIDO

Interessado : ROBERTO DE GODOY CARNEIRO GIL
Reg.Cadastral: 42.32.46.0103.00.000
Processo Nº. : 2012.004.071.2
Assunto CORRECAO DE ALIQUOTA/REVISAO
Despacho DEFERIDO

Interessado : ROBSON ROBERTO DEL POCO
Reg.Cadastral: 35.11.58.1068.00.000
Processo Nº. : 2011.033.177.4
Assunto RECOLHIMENTO DE ITBI
Despacho LANCAMENTO DE ITBI

Interessado : RODNEI DE PAULO PINTO
Reg.Cadastral: 35.53.97.0247.01.000
Processo Nº. : 2009.006.881.8
Assunto CONSTR/AMPLIACAO E REGULARIZACAO
Despacho CAD. CONSTRUCAO LEI 8.229/2007

Interessado : RODNEI IERA RODRIGUES
Reg.Cadastral: 42.13.90.0489.01.000
Processo Nº. : 2011.015.157.8
Assunto CONSTR/AMPLIACAO E REGULARIZACAO
Despacho CADASTRAMENTO DE CONSTRUCAO

Interessado : RODOSUL TRANSPORTES LTDA
Reg.Cadastral: 319.708
Processo Nº. : 2012.004.751.9
Assunto NOTIFICACAO
Despacho COMUNICADO

Interessado : RODRIGO ALVES SILVEIRA - ME
Reg.Cadastral: 319.485
Processo Nº. : 2012.004.750.1
Assunto NOTIFICACAO
Despacho COMUNICADO

Interessado : RODRIGO GOMES
Reg.Cadastral: 35.12.98.0002.00.000
Processo Nº. : 2012.003.245.3
Assunto RECOLHIMENTO DE ITBI
Despacho HOMOLOGADO ITBI

Interessado : RODRIGO KAZUO RUGAI SAITO - ESCADAS
Reg.Cadastral: 304.508
Processo Nº. : 2010.031.250.3
Assunto SOLICITACAO
Despacho COMUNICACAO

Interessado : RODRIGO NOGUEIRA DE CARVALHO ACADEMIA -
Reg.Cadastral: 319.568
Processo Nº. : 2012.004.750.1
Assunto NOTIFICACAO
Despacho COMUNICADO

Interessado : RODRIGO PANNUNZIO
Reg.Cadastral: 47.64.62.0382.01.000
Processo Nº. : 2011.026.318.3
Assunto RECOLHIMENTO DE ITBI
Despacho COMUNICACAO

Interessado : RODRIGUES FORROS E DIVISORIAS LTDA ME
Reg.Cadastral: 319.696
Processo Nº. : 2012.004.751.9
Assunto NOTIFICACAO
Despacho COMUNICADO

Interessado : ROGERIO JOSE DA SILVA
Processo Nº. : 2012.007.177.4
Assunto PEDIDO DE CERTIDAO
Despacho INDEFERIDO

Interessado : ROGERIO LEME DE ANDRADE ME
Reg.Cadastral: 319.521
Processo Nº. : 2012.004.750.1
Assunto NOTIFICACAO
Despacho COMUNICADO

Interessado : ROGERIO TUROLO DA SILVA
Reg.Cadastral: 42.32.24.0235.00.000
Processo Nº. : 2012.000.212.6
Assunto ALTERACAO CADASTRAL
Despacho ALTERACAO CADASTRAL

Interessado : ROMAO FUNES - ME
Reg.Cadastral: 319.480
Processo Nº. : 2012.004.750.1
Assunto NOTIFICACAO
Despacho COMUNICADO

Interessado : ROMEU PEREIRA
Reg.Cadastral: 24.44.65.0081.01.000
Processo Nº. : 2011.006.331.0
Assunto LEGALIZACAO
Despacho CADASTRAMENTO DE CONSTRUCAO

Interessado : ROMILDO ALGUSTO GOMES
Reg.Cadastral: 35.53.77.0503.01.000
Processo Nº. : 2008.026.980.6
Assunto CONSTR/AMPLIACAO E REGULARIZACAO
Despacho CAD. CONSTRUCAO LEI 8.229/2007

Interessado : RONALDO SCATENA ME
Reg.Cadastral: 318.360
Processo Nº. : 2010.031.250.3
Assunto SOLICITACAO
Despacho COMUNICACAO

Interessado : RONAN PEREIRA SOROCABA - ME
Reg.Cadastral: 105.670
Processo Nº. : 2012.002.103.5
Assunto BAIXA
Despacho INF. CANCELAMENTO DE I.M. c/ MULTA

Interessado : RONEY RIBEIRO DE AGUIAR - EPP
Reg.Cadastral: 319.583
Processo Nº. : 2012.004.750.1
Assunto NOTIFICACAO
Despacho COMUNICADO

Interessado : ROSA CRISTINA FALZONI
Reg.Cadastral: 65.63.44.0272.01.000
Processo Nº. : 2009.016.884.0
Assunto CONSTR/AMPLIACAO E REGULARIZACAO
Despacho CAD. CONSTRUCAO LEI 8.229/2007

Interessado : ROSA MARIA R. DE OLIVEIRA ARAUJO
Reg.Cadastral: 45.13.63.0024.01.000
Processo Nº. : 2012.006.095.9
Assunto CORRECAO DE NUMERACAO/REVISAO
Despacho COMUNICACAO

Interessado : ROSANGELA DE ALMEIDA
Reg.Cadastral: 34.51.38.0126.01.000
Processo Nº. : 1995.018.641.1
Assunto AMPLIACAO
Despacho CAD. CONSTRUCAO LEI 8.229/2007

Interessado : RUTE ARRUDA LARA
Reg.Cadastral: 34.33.37.0373.01.000
Processo Nº. : 2012.000.212.6
Assunto ALTERACAO CADASTRAL
Despacho ALTERACAO CADASTRAL

Interessado : SABINO MONTE
Reg.Cadastral: 45.63.77.0300.01.000
Processo Nº. : 2004.011.459.7
Assunto AUTENTICACAO DE PLANTAS
Despacho CAD. CONSTRUCAO LEI 8.229/2007

Interessado : SABRINA DA COSTA RAMOS
Reg.Cadastral: 34.13.55.0592.01.000
Processo Nº. : 2012.000.212.6
Assunto ALTERACAO CADASTRAL
Despacho ALTERACAO CADASTRAL

Interessado : SALVATORE DI MONACO
Reg.Cadastral: 33.22.17.0131.01.000
Processo Nº. : 2008.028.011.8
Assunto CONSTR/AMPLIACAO E REGULARIZACAO
Despacho CAD. CONSTRUCAO LEI 8.229/2007

Interessado : SANDRO ARAUJO CAVALCANTE
Reg.Cadastral: 67.33.00.0187.01.000
Processo Nº. : 1994.001.459.7
Assunto CONSTRUCAO
Despacho CADASTRAMENTO DE CONSTRUCAO

Interessado : SANDRO TREVISOL
Reg.Cadastral: 27.22.79.0333.01.000
Processo Nº. : 2010.000.625.3
Assunto CONSTR/AMPLIACAO E REGULARIZACAO
Despacho CAD. CONSTRUCAO LEI 8.229/2007

Interessado : SANOH DO BRASIL IND COM. DE PRODUTOS AU
Reg.Cadastral: 49.54.01.1713.01.000
Processo Nº. : 2011.006.230.4
Assunto CONSTRUCAO GALPAO/SALAO/BARRACAO
Despacho CADASTRAMENTO DE CONSTRUCAO

Interessado : SANTARINI EMPREENDIMENTOS LTDA
Reg.Cadastral: 33.11.16.0212.01.000
Processo Nº. : 2012.000.447.8
Assunto ALTERACAO CADASTRAL
Despacho CADASTRAMENTO DE CONSTRUCAO

Interessado : SANTOS E MARCHETTI PARTICIPACOES LTDA
Reg.Cadastral: 56.33.78.2038.00.000
Processo Nº. : 2007.017.244.0
Assunto ISENCAO DE IMPOSTOS
Despacho COMUNICADO - END.ENT.INSUFICIENTE

Interessado : SARA DOS SANTOS RODRIGUES
Reg.Cadastral: 34.52.71.0411.01.000
Processo Nº. : 2011.027.756.3
Assunto RECOLHIMENTO DE ITBI
Despacho COMUNICACAO

Interessado : SEBASTIAO ALVES DE LIMA
Reg.Cadastral: 24.64.53.0207.01.000
Processo Nº. : 2010.001.017.2
Assunto CONSTR/AMPLIACAO E REGULARIZACAO
Despacho CAD. CONSTRUCAO LEI 8.229/2007

Interessado : SEBASTIAO BATISTA DA SILVA
Reg.Cadastral: 42.14.58.0096.00.000
Processo Nº. : 2011.033.024.8
Assunto CORRECAO DE ALIQUOTA/REVISAO
Despacho DEFERIDO

Interessado : SEBASTIAO FERMINO DA SILVA
Reg.Cadastral: 33.13.16.0319.01.000
Processo Nº. : 2012.004.513.3
Assunto LEGALIZACAO
Despacho CADASTRAMENTO DE CONSTRUCAO

Interessado : SEBASTIAO PAULO SILVA CARDOSO
Reg.Cadastral: 36.53.96.0554.01.000
Processo Nº. : 2010.000.749.1
Assunto CONSTR/AMPLIACAO E REGULARIZACAO
Despacho CAD. CONSTRUCAO LEI 8.229/2007

Interessado : SEMER ALEXANDRE BELLATO
Reg.Cadastral: 43.52.14.0365.01.000
Processo Nº. : 2010.005.002.0
Assunto CONSTR/AMPLIACAO E REGULARIZACAO
Despacho CAD. CONSTRUCAO LEI 8.229/2007

Interessado : SERGIO RICARDO DE ARAUJO PERGOLI
Reg.Cadastral: 47.33.82.0002.00.000
Processo Nº. : 2012.004.983.8
Assunto ALTERACAO CADASTRAL
Despacho COMUNICACAO

Interessado : SERGIO ROBERTO DIAS
Reg.Cadastral: 33.11.48.0067.01.000
Processo Nº. : 1995.019.800.2
Assunto REFORMA / AMPLIACAO
Despacho CAD. CONSTRUCAO LEI 8.229/2007

Interessado : SERGIO RODRIGUES RUIZ
Reg.Cadastral: 43.44.10.0204.01.000
Processo Nº. : 2012.008.180.7
Assunto CORRECAO DE NUMERACAO/REVISAO
Despacho COMUNICACAO

Interessado : SEVERA PARTICIPACOES LTDA.
Reg.Cadastral: 319.533
Processo Nº. : 2012.004.750.1
Assunto NOTIFICACAO
Despacho COMUNICADO

Interessado : SILAS DIAS SABOIA
Reg.Cadastral: 35.63.98.0423.01.000
Processo Nº. : 1997.016.191.5
Assunto CONSTRUCAO
Despacho COMUNICACAO

Interessado : SILVANA ANDRADE DE OLIVEIRA INDUSTRIA E
Reg.Cadastral: 319.520
Processo Nº. : 2012.004.750.1
Assunto NOTIFICACAO
Despacho COMUNICADO

Interessado : SILVANA APARECIDA DE MORAES
Reg.Cadastral: 34.13.55.0204.01.000
Processo Nº. : 2011.026.291.2
Assunto RECOLHIMENTO DE ITBI
Despacho HOMOLOGADO ITBI

Interessado : SILZAM DE ASSIS RODRIGUES VAZ
Reg.Cadastral: 303.110
Processo Nº. : 2012.000.964.2
Assunto OCORRENCIAS
Despacho COMUNICACAO

Interessado : SIMONE APARECIDA MENSATTO PRUDENTE
Reg.Cadastral: 34.51.54.0041.01.000
Processo Nº. : 1995.011.325.8
Assunto REGULARIZACAO
Despacho CAD. CONSTRUCAO LEI 8.229/2007

Interessado : SIMONE DAS G. DE OLIVEIRA
Reg.Cadastral: 77.21.12.0085.01.000
Processo Nº. : 2012.004.586.9
Assunto LEGALIZACAO
Despacho CADASTRAMENTO DE CONSTRUCAO

Interessado : SOLAR COMERCIO DE VEICULOS LTDA
Reg.Cadastral: 319.673
Processo Nº. : 2012.004.751.9
Assunto NOTIFICACAO
Despacho COMUNICADO

Interessado : SOLICAO CONSULTORIA EMPRESARIAL SOROCABA
Reg.Cadastral: 67.53.13.0157.01.000
Processo Nº. : 2007.022.135.3
Assunto ISENCAO DE IMPOSTOS
Despacho HOMOLOGADO ITBI

Interessado : SONIA M. DE ALMEIDA E OUTROS
Reg.Cadastral: 44.22.71.0286.01.000
Processo Nº. : 1988.006.625.0
Assunto REFORMA / AMPLIACAO
Despacho CAD. CONSTRUCAO LEI 8.229/2007

Interessado : SONIA MARIA GORETI MORAES
Reg.Cadastral: 34.13.55.0341.01.000
Processo Nº. : 2012.000.212.6
Assunto ALTERACAO CADASTRAL
Despacho ALTERACAO CADASTRAL

Interessado : SONIA MARIA WOICIECHOWSKI MONTEIRO
Reg.Cadastral: 35.32.59.0348.01.000
Processo Nº. : 2012.006.407.6
Assunto RECOLHIMENTO DE ITBI
Despacho SOLICITA PROVIDENCIAS

Interessado : SPEED WALK PECAS E ACESSORIOS PARA MOTOS
Reg.Cadastral: 311.435
Processo Nº. : 2012.005.618.9
Assunto BAIXA
Despacho INFORMADO CANCELAMENTO DE I.M.

Interessado : STEPHANIE LAURA BETTI KLIESTINEC ME
Reg.Cadastral: 319.665
Processo Nº. : 2012.004.751.9
Assunto NOTIFICACAO
Despacho COMUNICADO

Interessado : STHISA POLIURETANO LTDA. - ME
Reg.Cadastral: 319.667
Processo Nº. : 2012.004.751.9
Assunto NOTIFICACAO
Despacho COMUNICADO

Interessado : SUPERMERCADO ECONOMAX LTDA
Reg.Cadastral: 314.342
Processo Nº. : 2012.004.317.9
Assunto EMPRESAS NO MESMO LOCAL
Despacho COMUNICACAO

Interessado : SUZANA DE MOURA LOPES
Reg.Cadastral: 34.33.53.0405.01.000
Processo Nº. : 2009.015.170.5
Assunto CONSTR/AMPLIACAO E REGULARIZACAO
Despacho CAD. CONSTRUCAO LEI 8.229/2007

Interessado : SZYMON FELDON OU SUCESSORES / SECRETARIA
Reg.Cadastral: 37.64.09.0001.01.000
Processo Nº. : 2011.010.087.2
Assunto DESAPROPRIACAO DE AREA / IMOVEL
Despacho COMUNICACAO

Interessado : T.D TECNOLOGIA LTDA - ME
Reg.Cadastral: 319.635
Processo Nº. : 2012.004.751.9
Assunto NOTIFICACAO
Despacho COMUNICACAO

Interessado : TAILANA MAIRA FERRARI
Reg.Cadastral: 121.794
Processo Nº. : 2011.025.622.9
Assunto ATUALIZACAO DE CADASTRO
Despacho COMUNICACAO

Interessado : TAKEO MATAYOSHI
Reg.Cadastral: 54.51.14.0595.01.001
Processo Nº. : 2010.013.361.0
Assunto CONSTRUCAO COMERCIAL
Despacho CADASTRAMENTO DE CONSTRUCAO

Interessado : TAKEO MATAYOSHI
Reg.Cadastral: 54.51.14.0595.02.001
Processo Nº. : 2010.013.361.0
Assunto CONSTRUCAO COMERCIAL
Despacho CADASTRAMENTO DE CONSTRUCAO

Interessado : TARCISIO LUNA FILHO
Reg.Cadastral: 33.11.87.0249.01.000
Processo Nº. : 2007.015.548.6
Assunto REGULIZACAO
Despacho CAD. CONSTRUCAO LEI 8.229/2007

Interessado : TCC MANUTENCOES EIRELI - ME
Reg.Cadastral: 319.633
Processo Nº. : 2012.004.751.9
Assunto NOTIFICACAO
Despacho COMUNICACAO

Interessado : TEC FORJA LTDA
Reg.Cadastral: 77.13.53.0001.01.000
Processo Nº. : 2007.022.962.0
Assunto IMUNIDADE TRIBUTARIA
Despacho HOMOLOGADO ITBI

Interessado : TECBASE COM. E CONSTRUTORA LTDA
Reg.Cadastral: 35.42.27.0400.00.000
Processo Nº. : 2012.006.154.4
Assunto ALTERACAO CADASTRAL
Despacho CADASTRAMENTO DE CONSTRUCAO

Interessado : TECBASE COM. E CONSTRUTORA LTDA
Reg.Cadastral: 35.42.27.0400.00.000
Processo Nº. : 2012.006.154.4
Assunto ALTERACAO CADASTRAL
Despacho CADASTRAMENTO DE CONSTRUCAO

Interessado : TECBASE COM. E CONSTRUTORA LTDA
Reg.Cadastral: 35.42.27.0400.00.000
Processo Nº. : 2012.006.154.4
Assunto ALTERACAO CADASTRAL
Despacho CADASTRAMENTO DE CONSTRUCAO

Interessado : TECBASE COM. E CONSTRUTORA LTDA
Reg.Cadastral: 35.42.27.0366.00.000
Processo Nº. : 2012.006.154.4
Assunto ALTERACAO CADASTRAL
Despacho CADASTRAMENTO DE CONSTRUCAO

Interessado : TELMA CRISTINA SILVA BONASSOLI
Reg.Cadastral: 65.63.13.0408.01.000
Processo Nº. : 2010.028.160.9
Assunto CONSTR/AMPLIACAO E REGULARIZACAO
Despacho CADASTRAMENTO DE CONSTRUCAO

Interessado : TERCEIRO TABELIAO DE NOTAS DE SOROCABA
Reg.Cadastral: 34.31.70.0014.01.005
Processo Nº. : 2012.001.852.8
Assunto DEVOLUCAO IMPORT.PAGA ITBI
Despacho INDEFERIDO

Interessado : TEREZA LEONOR VEIDEIRA
Reg.Cadastral: 45.12.64.0294.01.000
Processo Nº. : 2012.000.447.8
Assunto ALTERACAO CADASTRAL
Despacho CADASTRAMENTO DE CONSTRUCAO

Interessado : TERMENGE EMPREENDIMENTOS E PARTICIPACOES
Reg.Cadastral: 42.14.41.0274.00.000
Processo Nº. : 2011.033.482.8
Assunto CORRECAO DE ALIQUOTA/REVISAO
Despacho DEFERIDO

Interessado : THIAGO MARCELINO SOARES PINHEIRO INFORMA
Reg.Cadastral: 319.638
Processo Nº. : 2012.004.751.9
Assunto NOTIFICACAO
Despacho COMUNICACAO

Interessado : TIAGO FRANCISCO NUNES MATERIAIS ELETRICO
Reg.Cadastral: 319.646
Processo Nº. : 2012.004.751.9
Assunto NOTIFICACAO
Despacho COMUNICACAO

Interessado : TIME FILMES PRODUTORA AUDIOVISUAL LTDA
Reg.Cadastral: 319.584
Processo Nº. : 2012.004.750.1
Assunto NOTIFICACAO
Despacho COMUNICACAO

Interessado : TOBARU REPRESENTACOES LTDA
Reg.Cadastral: 305.545
Processo Nº. : 2012.008.207.8
Assunto ALTERACOES
Despacho COMUNICACAO

Interessado : TRADE UNINAO DESENVOLVIMENTO PROFISSIONA
Reg.Cadastral: 319.530
Processo Nº. : 2012.004.750.1
Assunto NOTIFICACAO
Despacho COMUNICACAO

Interessado : TROPICCO CORRETORA DE SEGUROS DE VIDA LT
Reg.Cadastral: 103.450
Processo Nº. : 2011.032.330.0
Assunto REATIVACAO DA INSCRICAO
Despacho COMUNICACAO

Interessado : UNIAO CENTRAL BRASILEIRA DA IGREJA ADVEN
Reg.Cadastral: 36.21.10.0519.00.000
Processo Nº. : 2012.008.234.2
Assunto NAO INCIDENCIA DE ITBI
Despacho SOLICITA PROVIDENCIAS

Interessado : UNIKA NEGOCIOS & SERVICOS SOROCABA LTDA
Reg.Cadastral: 319.654
Processo Nº. : 2012.004.751.9
Assunto NOTIFICACAO
Despacho COMUNICACAO

Interessado : UNO ERP INFORMATICA LTDA - EPP
Reg.Cadastral: 319.076
Processo Nº. : 2010.031.250.3
Assunto SOLICITACAO
Despacho COMUNICACAO

Interessado : USINAGEM BRASIL LTDA - ME
Reg.Cadastral: 319.458
Processo Nº. : 2012.004.748.5
Assunto NOTIFICACAO
Despacho COMUNICACAO

Interessado : VALDECIR APARECIDO LOPES
Reg.Cadastral: 34.33.37.0080.01.000
Processo Nº. : 2008.024.603.6
Assunto CONSTR/AMPLIACAO E REGULARIZACAO
Despacho CAD. CONSTRUCAO LEI 8.229/2007

Interessado : VALDECIR GOMES
Reg.Cadastral: 33.64.49.0141.01.000
Processo Nº. : 2010.003.801.7
Assunto CONSTR/AMPLIACAO E REGULARIZACAO
Despacho CAD. CONSTRUCAO LEI 8.229/2007

Interessado : VALDEMIR DE OLIVEIRA
Reg.Cadastral: 24.64.87.0041.01.000
Processo Nº. : 1995.019.258.3
Assunto AMPLIACAO
Despacho CAD. CONSTRUCAO LEI 8.229/2007

Interessado : VALDIR DE OMENA DUARTE
Reg.Cadastral: 34.23.57.0059.01.000
Processo Nº. : 2012.000.212.6
Assunto ALTERACAO CADASTRAL
Despacho ALTERACAO CADASTRAL

Interessado : VALDIR MANOEL DE ARRUDA
Reg.Cadastral: 314.586
Processo Nº. : 2012.007.127.9
Assunto REVISAO DE AREA
Despacho DEFERIDO

Interessado : VALDISON GONCALVES LAPEANO
Reg.Cadastral: 35.32.77.0047.01.000
Processo Nº. : 2010.003.588.0
Assunto CONSTR/AMPLIACAO E REGULARIZACAO
Despacho CAD. CONSTRUCAO LEI 8.229/2007

Interessado : VALDOMIRO SOARES DE ARAUJO-ME
Reg.Cadastral: 50.999
Processo Nº. : 2012.002.627.3
Assunto BAIXA
Despacho INFORMADO CANCELAMENTO DE I.M.

Interessado : VALERIA SIMAO PERES DE AZEVEDO
Reg.Cadastral: 319.462
Processo Nº. : 2012.004.748.5
Assunto NOTIFICACAO
Despacho COMUNICACAO

Interessado : VALMIR BATISTA DA ROSA
Reg.Cadastral: 35.11.58.1068.00.000
Processo Nº. : 2012.008.624.4
Assunto RECOLHIMENTO DE ITBI
Despacho SOLICITA PROVIDENCIAS

Interessado : VALTER DE OLIVEIRA MARIANO
Reg.Cadastral: 46.53.37.0042.01.000
Processo Nº. : 1995.013.986.5
Assunto CONSTRUCAO
Despacho CADASTRAMENTO DE CONSTRUCAO

Interessado : VALTER LEME BARRIOS JUNIOR NEGOCIOS IMOBI
Reg.Cadastral: 319.644
Processo Nº. : 2012.004.751.9
Assunto NOTIFICACAO
Despacho COMUNICACAO

Interessado : VANDERSON SANTOS PEDROSO
Reg.Cadastral: 46.33.07.0500.01.000
Processo Nº. : 2010.000.555.2
Assunto CONSTR/AMPLIACAO E REGULARIZACAO
Despacho CAD. CONSTRUCAO LEI 8.229/2007

Interessado : VANESSA SATTO DI RIENZO
Reg.Cadastral: 35.53.89.0083.01.000
Processo Nº. : 2009.002.751.7
Assunto CONSTR/AMPLIACAO E REGULARIZACAO
Despacho CAD. CONSTRUCAO LEI 8.229/2007

Interessado : VANIA DE FATIMA TEIXEIRA
Reg.Cadastral: 45.41.50.0060.01.000
Processo Nº. : 2011.022.686.7
Assunto CANCELAMENTO DE DEBITOS
Despacho INDEFERIDO

Interessado : VCR ADMINISTRACAO E PARTICIPACOES LTDA
Reg.Cadastral: 23.13.86.0001.01.000
Processo Nº. : 2007.002.740.9
Assunto PEDIDO DE CERTIDAO
Despacho COMUNICADO - END.ENT.INSUFICIENTE

Interessado : VILLA BORGUESI EMP IMOB LTDA
Reg.Cadastral: 77.12.36.0340.00.000
Processo Nº. : 2012.002.559.8
Assunto INTIMACAO
Despacho DEFERIDO

Interessado : VILLA BORGUESI EMP IMOB LTDA
Reg.Cadastral: 77.12.36.0318.00.000
Processo Nº. : 2012.002.558.0
Assunto INTIMACAO
Despacho DEFERIDO

Interessado : VILLA BORGUESI EMP IMOB LTDA
Reg.Cadastral: 77.12.36.0274.00.000
Processo Nº. : 2012.002.557.2
Assunto INTIMACAO
Despacho DEFERIDO

Interessado : VILLA BORGUESI EMP IMOB LTDA
Reg.Cadastral: 77.12.36.0296.00.000
Processo Nº. : 2012.002.564.8
Assunto INTIMACAO
Despacho DEFERIDO

Interessado : VILLA DEL REY INCORPORADORA E CONSTRUTOR
Reg.Cadastral: 319.529
Processo Nº. : 2012.004.750.1
Assunto NOTIFICACAO
Despacho COMUNICADO

Interessado : VITORINA DE SOUZA SILVA - ME
Reg.Cadastral: 319.543
Processo Nº. : 2012.004.750.1
Assunto NOTIFICACAO
Despacho COMUNICADO

Interessado : VIVA TELECOM LTDA - ME
Reg.Cadastral: 319.699
Processo Nº. : 2012.004.751.9
Assunto NOTIFICACAO
Despacho COMUNICADO

Interessado : VIVIAN FELIPPE FERRAZ
Reg.Cadastral: 44.34.23.0098.01.000
Processo Nº. : 2010.028.689.7
Assunto CONSTR/AMPLIACAO E REGULARIZACAO
Despacho CADASTRAMENTO DE CONSTRUCAO

Interessado : VIVIANE NASCIMENTO SILVEIRA
Reg.Cadastral: 46.54.92.0084.00.000
Processo Nº. : 2012.007.895.1
Assunto PEDIDO DE CERTIDAO
Despacho DEFERIDO

Interessado : VOSSOROCA EMPREENDIMENTOS IMOBILIARIOS S
Reg.Cadastral: 42.21.55.0598.01.000
Processo Nº. : 2008.008.196.1
Assunto APROVACAO DE PROJETO
Despacho COMUNICACAO

Interessado : WAGNER DE ALMEIDA
Reg.Cadastral: 43.61.25.0055.01.000
Processo Nº. : 2012.000.212.6
Assunto ALTERACAO CADASTRAL
Despacho ALTERACAO CADASTRAL

Interessado : WAGNER EDNEI GISOLDI
Reg.Cadastral: 76.52.06.0525.01.000
Processo Nº. : 2011.017.727.6
Assunto CONSTR/AMPLIACAO E REGULARIZACAO
Despacho CADASTRAMENTO DE CONSTRUCAO

Interessado : WALDEMAR ALLI
Reg.Cadastral: 35.64.46.9075.00.000
Processo Nº. : 2011.000.269.8
Assunto ALTERACAO CADASTRAL
Despacho SOLICITA PROVIDENCIAS

Interessado : WALTER RAFAEL PONCE ARRUDA
Reg.Cadastral: 22.43.10.0515.00.000
Processo Nº. : 2012.000.212.6
Assunto ALTERACAO CADASTRAL
Despacho ALTERACAO CADASTRAL

Interessado : WANDER LUIZ AGUIAR SANTOS
Reg.Cadastral: 153.295
Processo Nº. : 2012.003.556.3
Assunto BAIXA
Despacho INFORMADO CANCELAMENTO DE I.M.

Interessado : WANDERLEY NUNES DALBEM
Reg.Cadastral: 31.24.03.1047.01.000
Processo Nº. : 2010.003.526.0
Assunto CONSTR/AMPLIACAO E REGULARIZACAO
Despacho CAD. CONSTRUCAO LEI 8.229/2007

Interessado : WILLIAM SOUTO BERA
Reg.Cadastral: 33.11.24.0197.01.000
Processo Nº. : 2009.012.539.4
Assunto CONSTR/AMPLIACAO E REGULARIZACAO
Despacho CAD. CONSTRUCAO LEI 8.229/2007

Interessado : WILLIAN VIEIRA CABRAL - ME
Reg.Cadastral: 319.585
Processo Nº. : 2012.004.750.1
Assunto NOTIFICACAO
Despacho COMUNICADO

Interessado : WILSON GABRIEL E OUTROS
Reg.Cadastral: 87.53.13.0767.01.000
Processo Nº. : 2012.008.270.6
Assunto NAO INCIDENCIA DE ITBI
Despacho SOLICITA PROVIDENCIAS

Interessado : WILSON GERONIMO DA SILVA & CIA LTDA - ME
Reg.Cadastral: 105.153
Processo Nº. : 2012.005.390.5
Assunto BAIXA
Despacho INFORMADO CANCELAMENTO DE I.M.

Interessado : WJ USINAGEM E FERRAMENTARIA LTDA - EPP
Reg.Cadastral: 319.544
Processo Nº. : 2012.004.750.1
Assunto NOTIFICACAO
Despacho COMUNICADO

Interessado : YOSSEF KAMEL ABDOUNI
Reg.Cadastral: 33.13.77.0429.01.000
Processo Nº. : 2010.027.783.9
Assunto CONSTRUCAO
Despacho CADASTRAMENTO DE CONSTRUCAO

Ana Luiza Bacchi Silva
Chefe de Seção

SECID

Secretaria da Cidadania

Conselho Municipal de Assistência Social
Rua Santa Cruz - 116 - Centro - Sorocaba/SP
email: cmassorocaba@gmail.com
RESOLUÇÃO Nº 01, DE 29 DE MARÇO DE 2012

Dispõe sobre a orientação para o processo de inscrição das entidades de assistência social no Conselho Municipal de Assistência Social de Sorocaba-SP.

O CMAS - Conselho Municipal de Assistência Social de Sorocaba, no uso de suas atribuições, Considerando que Lei Municipal nº 5.036 de 26 de novembro de 1995, alterada pela Lei Municipal de nº 9.947 de 28/02/2012, criou o Conselho Municipal de Assistência Social - CMAS, órgão de caráter deliberativo, permanente e paritário, com finalidade de, em conjunto com a sociedade, garantir a implementação, execução e acompanhamento da Política de Assistência Social no Município de Sorocaba.

Considerando a Resolução CNAS nº 16/2012, que define os parâmetros nacionais para a inscrição das entidades e organizações de assistência social, bem como dos serviços, programas, projetos e benefícios socioassistenciais nos Conselhos de Assistência Social dos Municípios.

RESOLVE:

Art. 1º - Tornar público o processo de orientação voltada às organizações de assistência social que pretendem se inscrever, ou inscrever programas, projetos e serviços no Conselho Municipal de Assistência Social;

Art. 2º - As orientações do CMAS voltadas para as entidades de assistência social serão realizadas das 14:00 as 14:30 horas, nas 2ª e 4ª quintas-feiras de cada mês, antes das reuniões ordinárias do Conselho. Serão agendadas até duas organizações por dia de reunião;

Art. 3º - As organizações que querem receber orientações do CMAS devem agendar a sua visita na Secretaria do Conselho. As orientações obedecerão a ordem de agendamento;

Art. 4º - Não serão mais realizadas orientações fora dos dias de reunião do CMAS;

Art. 5º - A presente Resolução será publicada no Jornal do Município, ficando revogadas as disposições contrárias. Sorocaba, 29 de Março de 2011.

VANDERLEI DA SILVA
Presidente do CMAS

SEDU

Secretaria da Educação

BALANCETE DO MÊS FEVEREIRO/2012

DATA	RECEITA	R\$
Fevereiro/12	Aplicação Financeira	695,96
	Escolas	2.840,09
	Teatro Municipal	1.070,00
	Bibliotecas	1.185,00
	Anulação de Despesa de 15/12/11	3.920,00

Total da Receita	9.711,05
Saldo do Mês anterior	160.298,05
Total Geral	170.009,10

DATA	DESPESAS	R\$

Total das Despesas	-----
Saldo p/Março /12	170.009,10
Total Geral	170.009,10

Ana Maria Ferreira P.de Sanctis
Faced

Gilberto Granado
Diretor de Área de Adm. Finac. e Contábil

Maria Teresinha Del Cistia
Secretária da Educação

COMUNICADO SEDU/DAGE Nº 18 DE 29 DE MARÇO DE 2012.

A Secretaria da Educação comunica que serão realizadas as sessões de atribuições de turmas/classes/aulas a docentes, em caráter temporário, como função- atividade, sob o regime da CLT.

A chamada seguirá as classificações dos candidatos aprovados e classificados em Concurso Público, que não lograram vagas, ou Processo Seletivo em vigor, nos termos da Resolução SEDU/GS nº 1/2009 e Resolução SEDU/GS 1/2010, na seguinte conformidade:

Dia: 03/04/2012

Local: Prefeitura de Sorocaba - Auditório - Andar Térreo

Horário: 14h

Professor de Educação Básica I:

Educação Infantil: candidatos aprovados no Concurso Público - Edital nº 03/2010, a partir do 901º classificado;

Séries/Anos Iniciais do Ensino Fundamental: candidatos aprovados no Processo Seletivo - Edital nº 03/2012, a partir do 1º classificado.

Professor de Educação Básica II:

- Disciplina:

Educação Física: candidato aprovado no Processo Seletivo - Edital nº 16/2011, a partir do 1º classificado.

Orientações:

1 - O candidato poderá no ato da atribuição comprovar o requisito básico, através da entrega de cópias reprográficas acompanhadas dos originais (Diploma/Certificado de Conclusão acompanhado do respectivo Histórico Escolar, com a devida colação de grau);

2- Os professores de Educação Física deverão apresentar, além do Diploma/Certificado de Conclusão acompanhado do respectivo Histórico Escolar com a devida colação de grau, a Inscrição Definitiva ou Provisória no Conselho de Classe (CREF) atualizada, acompanhada de cópia, para fins de comprovação de requisito básico;

3 - Os candidatos deverão apresentar Carteira de Identidade (RG) no momento da atribuição;

4 - A escolha por procuração será feita mediante entrega do respectivo instrumento de mandato com firma reconhecida acompanhado de cópias reprográficas do documento de identidade do procurador e do candidato que ficarão retidas;

5 - Está disponibilizado nos sites: www.sorocaba.sp.gov.br ou www.educacao.sorocaba.sp.gov.br a informação sobre o último número de classificação chamado em cada atribuição.

Sorocaba, 29 de Março de 2012.

Rosaria Clavijos Simão
Diretora da Área de Gestão Educacional

A Secretaria da Educação, no uso de suas atribuições, resolve prorrogar o período de recurso do EDITAL SEDU/GS Nº 02 / 2012 - CUSTEIO TRANSPORTE 2012. O inscrito que se sentir prejudicado poderá nos dias 04/04/2012 e 05/04/2012 recorrer na Secretaria da Educação - 1º andar - das 9h às 11h e das 13h às 16h, juntando provas de suas alegações, que serão analisadas pela Comissão.

No dia 13/04/2012, será tornada pública a listagem de contemplados e suplentes, se houver, no site: www.sorocaba.sp.gov.br.

Informamos que os contemplados da listagem publicada em 16/03/2012, não sofrerão alterações.

Sorocaba, 30 de março de 2012.

Maria Teresinha Del Cistia
Secretária da Educação

SEHAB

Secretaria de Habitação e Urbanismo

EDITAL SEHAB Nº 007/2012

(Conforme Lei nº 8.270 de 24/Set/2.007).

Assunto : EIV - Estudo de Impacto de Vizinhança para fechamento do loteamento Jardim Dacha Sorocaba

Interessado : Associação de Melhoramentos "Dacha Sorocaba"

Local : Rodovia Emerenciano Prestes de Barros, Km 7, Bairro Caguassú, Sorocaba/SP

Processo nº : 11.336/2008

A Prefeitura Municipal de Sorocaba, através da Secretaria de Habitação e Urbanismo, torna público que deu entrada nesta Municipalidade, através do **Processo Administrativo nº 11.336/2008** o pedido de fechamento do loteamento Jardim Dacha Sorocaba, solicitado por Associação de Melhoramentos "Dacha Sorocaba", à ser implantado na Rodovia Emerenciano Prestes de Barros, Km 7, Bairro Caguassú, em Sorocaba/SP.

Faz saber também, que o Interessado apresentou o RIVI - Relatório de Impacto de Vizinhança para o EIV - Estudo de Impacto de Vizinhança elaborado para o local, que estará à disposição na Secretaria de Habitação e Urbanismo para consulta pública pelo prazo de 30 dias, a contar da publicação deste Edital, nos termos do § 1º do Artigo 7º da Lei Municipal nº 8.270 de 24/Set/2.007, regulamentado pelo Decreto Municipal nº 18.641.

E, para que chegue ao conhecimento de todos, é expedido o presente Edital.

Sorocaba, 30 de março de 2012.

JOSE CARLOS COMITRE
Secretário de Habitação e Urbanismo

EDITAL SEHAB Nº 008/2012

(Conforme Lei nº 8.270 de 24/Set/2.007).

Assunto : EIV - Estudo de Impacto de Vizinhança para fechamento do loteamento Jardim Induspark

Interessado : JPV2 Administração de Bens Ltda.

Local : Avenida Victor Andrew, nº 906, Bairro Éden, Sorocaba/SP.

Processo nº : 28.883/2011

A Prefeitura Municipal de Sorocaba, através da Secretaria de Habitação e Urbanismo, torna público que deu entrada nesta Municipalidade, através do **Processo Administrativo nº 28.883/2011** o pedido de fechamento do loteamento Jardim Induspark, solicitado por JPV2 Administração de Bens Ltda., à ser implantado na Avenida Victor Andrew, nº 906, Bairro Éden, em Sorocaba/SP.

Faz saber também, que o Interessado apresentou o RIVI - Relatório de Impacto de Vizinhança para o EIV - Estudo de Impacto de Vizinhança elaborado para o local, que estará à disposição na Secretaria de Habitação e Urbanismo para consulta pública pelo prazo de 30 dias, a contar da publicação deste Edital, nos termos do § 1º do Artigo 7º da Lei Municipal nº 8.270 de 24/Set/2.007, regulamentado pelo Decreto Municipal nº 18.641.

E, para que chegue ao conhecimento de todos, é expedido o presente Edital.

Sorocaba, 30 de março de 2012.

JOSE CARLOS COMITRE
Secretário de Habitação e Urbanismo

EDITAL

A PREFEITURA MUNICIPAL DE SOROCABA, nos termos dos artigos 207 e seguintes da Lei nº 1.444 de 13 de dezembro de 1966, com as modificações introduzidas pela Lei nº 2.254 de 27 de dezembro de 1983, faz saber a todos que o presente Edital virem ou dele tiverem conhecimento, que fará realizar a pavimentação asfáltica da Rua Eugênio Caserta no Bairro Jd. Nogueira, cujo custo será cobrado na forma de rateio entre os proprietários dos imóveis localizados na zona beneficiada e, para tanto, dá conhecimento aos interessados.

DELIMITAÇÃO DA ZONA BENEFICIADA
BAIRRO: JD. NOGUEIRA
RUA: Rua Eugênio Caserta
TRECHO: Total

CÁLCULO DE RATEIO

Conforme plano de rateio total do custo da obra entre os proprietários beneficiados, o preço a ser cobrado é de R\$ 62,41/m².

MEMORIAL DESCRITIVO PAVIMENTAÇÃO ASFÁLTICA 01 - GENERALIDADES

Os serviços compreenderão a totalidade das obras necessárias desde a implantação de guias e sarjetas até a pavimentação asfáltica.

02 - ETAPAS DE CONSTRUÇÃO

2.1. IMPLANTAÇÃO DE GUIAS E SARJETAS:

compreenderá o preparo da base e a execução de guias e sarjetas de concreto, moldadas no local por extrusão, de acordo com as cotas e dimensões do projeto, utilizando-se concreto dosado gravimetricamente em usinas transportado e misturado em caminhões betoneira com composição granulométrica adequada e abatimento (Slump-Test) igual a 1cm, sendo a superfície do concreto recoberta por uma fina camada de argamassa de cimento e areia de traço 1:4, tendo a sarjeta uma largura de 30cm.

2.2. SERVIÇOS DE PAVIMENTAÇÃO ASFÁLTICA

2.2.1. PREPARO DE SUB-LEITO: compreenderá as operações necessárias à rigorosa conformação geométrica da superfície do sub-leito, de acordo com as cotas, declividades e abaulamentos do projeto, e compactação da superfície de acordo com as "Instruções de Execução" da PMS.

2.2.2. BASE DA BICA CORRIDA: compreenderá o fornecimento, espalhamento e compactação de bica corrida de granito, em camada homogênea e uniforme, com espessura final de 13 cm, perfeitamente compactada e de acordo com as características geométricas do projeto e as "Instruções de Execução" da PMS

2.2.3. IMPRIMAÇÃO LIGANTE: compreenderá a aplicação de material betuminoso de alta viscosidade sobre a superfície concluída da base, a razão de 1.0 a 1.5 litros por m².

2.2.4. CAMADA DE ROLAMENTO DE PRÉ-MISTURADO A QUENTE: compreenderá o fornecimento, espalhamento com vibro-acabadora e compactação de pré-misturado usinado a quente, em camada homogênea e uniforme de 3 cm de espessura, tudo de acordo com as "Instruções de Execução" da PMS.

ORÇAMENTO: Rua Eugênio Caserta					
BAIRRO: Jd. Nogueira					
Data base: Nov/10					
Item	Discriminação	Unidade	Quantidade	Preço Unitário (RS)	Preço Total (RS)
10100	Limpeza de Terreno	m2	4.682,85	1,14	5.338,45
10200	Derrubada e/ou destocamento	m1	6,00	52,71	316,26
10301	Escav/carreg.mat. 1ª categoria	m3	3.689,76	3,29	12.139,31
10410	Tranp/carreg.mat. Até 10 Km	m3	2.014,96	7,02	14.145,02
10414	Tranp/carreg.mat. Até 14 Km	m3	171,68	8,40	1.442,11
10419	Tranp/carreg.mat. Até 19 Km	m3	2.707,19	10,17	27.532,12
20101	Abertura e Prep. de caixa até 25 cm	m2	4.682,85	5,07	23.742,05
20201	Compact.solo ref a 95% Proctor Simples	m3	1.360,41	4,09	5.564,08
20302	Sub-base/base de bica corrida (e=13cm)	m3	541,43	83,69	45.312,28
20401	Imprimação ligante	m2	4.164,83	2,05	8.537,90
20700	Cam. de concreto betuminoso usinado a quente (e=3cm)	m3	124,94	565,48	70.651,07
21900	Demolição de pavimento asfáltico	m3	127,04	8,28	1.051,89
30302	Guias extrusadas c/ sarjetas de 0,30m	m1	1.036,04	42,60	44.135,30
RS 259.907,84					

PRAZO DE IMPUGNAÇÃO PELOS INTERESSADOS

Nos termos do artigo 208, alínea "f", da Lei 1.444 de 13 de dezembro de 1966, fica fixado o prazo de 30 (trinta) dias contados da publicação deste Edital para os interessados impugnarem, se quiserem, quaisquer dos itens constantes do mesmo, cabendo ao impugnante o ônus da prova.

Sorocaba, 19 de Março de 2012

ENGº RENATO CARLOS MASCARENHAS FILHO
SECRETARIO DE OBRAS E INFRA ESTRUTURA URBANA

DELIBERAÇÃO 51/12 - CMDCA

DISPÕE SOBRE A AMPLIAÇÃO DE CONVÊNIO COM O SETOR TERCIÁRIO DE SAÚDE PARA INTERNAÇÃO DE GESTANTES DEPENDENTES QUÍMICAS E FORNECIMENTO DE CONTRACEPTIVO SISTEMA INTRA-UTERINO (SIU/DIU) PARA MULHERES DEPENDENTES QUÍMICAS DÁ OUTRAS PROVIDÊNCIAS.

O CONSELHO MUNICIPAL DOS DIREITOS DA CRIANÇA E DO ADOLESCENTE DE SOROCABA, no uso de suas atribuições legais:

Considerando que é dever do Poder Público assegurar, com absoluta prioridade, a efetivação dos direitos das crianças e dos adolescentes, inclusive com proteção às gestantes, conforme disciplina o Estatuto da Criança e do Adolescente, Lei nº 8.069, de 13 de julho de 1990, artigos 4º e 7º a 14; Considerando que o consumo de "cocaína/crack" durante a gestação está associado a várias complicações do feto/bebê tais como: malformações congênitas: principalmente geniturinárias, nos olhos, cerebral (a circunferência da cabeça

desse bebês são menores do que os normais), cardíacas e nas extremidades; que também podem ocorrer a diminuição do crescimento fetal (recém-nascido de baixo peso) e estar associada a convulsões, infartos cerebrais, hemorragias, déficit no sistema auditivo, paralisia cerebral, distúrbio de aprendizagem, raciocínio e fala; que demonstram, também, alguns casos de arritmias cardíacas, enterocolites, alterações comportamentais, autismo e podendo, inclusive, levar a morte súbita; Considerando que o bebê amamentado, cuja mãe fez uso de cocaína recentemente, pode tornar-se irritadiço, hiperativo, com reflexos alterados, apresentar vômitos e diarreia e que quanto maior e mais prolongada for a exposição do bebê à "cocaína ou ao crack", maiores serão as consequências nocivas ao seu desenvolvimento;

Considerando que em Sorocaba existem gestantes com dependência crônica de "crack", que se recusam a realizar pré-natal e qualquer tipo de tratamento para dependência química; Considerando que o tratamento de saúde especializado às gestantes com dependência química pode contribuir para a redução dos índices municipais de morbi-mortalidade infantil; Considerando que dependentes químicas apresentam alta

vulnerabilidade, por conta do uso de entorpecentes que comprometem a compreensão e adesão aos métodos contraceptivos que devem ser administrados de modo rotineiro pelas próprias usuárias;

Considerando que o DIU tradicional não deve ser colocado em pacientes que têm risco aumentado de doenças sexualmente transmissíveis, (múltiplos parceiros, relações poligâmicas) por conta de risco de contaminação da cavidade uterina pelos germes da flora vaginal, sendo, portanto, mais apropriado o uso do sistema intrauterino (SIU/DIU);

Considerando o direito do nascituro e dos bebês de mães dependentes químicas e a existência das Leis Federais 9.263, de 12 de janeiro de 1996 (Planejamento Familiar) e 10216, de 6 de abril de 2001 (Internação Involuntária e Internação Compulsória);

DELIBERA:

Art. 1º Que o Poder Executivo Municipal faça a ampliação de Convênio com setor terciário de Saúde, a fim de viabilizar o

atendimento das gestantes dependentes químicas, garantindo-lhes a realização do pré-natal e o tratamento para dependência, com equipe ampliada de saúde, composta por médico psiquiatra, psicólogo, assistente social e terapeuta ocupacional, e que seja realizada internação compulsória e/ou involuntária quando indicada.

Art. 2º Que o Poder Executivo Municipal forneça o uso do contraceptivo Sistema Intrauterino (SIU/DIU) que libera Hormônio Levonorgestrel dentro do útero, sendo, portanto, o mais apropriado por conta de ser válido por 5 (cinco) anos a partir da data de inserção, para mulheres dependentes químicas.

Art. 3º Esta Deliberação entrará em vigor na data da sua publicação.
Sorocaba, 22 de março de 2012.

Úrsula Jacinto de Medeiros
Presidente

PORTARIA Nº 026/2012
(Retificação de portaria)

ANA PAULA FAVERO SAKANO, Presidente da Fundação da Seguridade Social dos Servidores Públicos Municipais de Sorocaba, no uso de suas atribuições legais retifica a portaria de nº 023/2012, que nomeou DANIEL CHE RODRIGUES DE FREITAS, para o cargo de auxiliar de administração, onde lê-se: Artigo 3º - Esta portaria entrará em vigor a partir de 09 de março de 2012, leia-se: Artigo 3º - Esta portaria entrará em vigor a partir de 16 de março de 2012
Sorocaba, 26 de março de 2012.

ANA PAULA FAVERO SAKANO
Presidente FUNSERV

PORTARIA Nº 027/2012
(Dispõe sobre a prorrogação de posse de funcionário)

ANA PAULA FAVERO SAKANO, Presidente da Fundação da Seguridade Social dos Servidores Públicos Municipais de Sorocaba, no uso de suas atribuições legais e de acordo com o artigo 16 da Lei nº 3.800/91, com nova redação pela Lei nº 8.290/07, e decreto nº 16.089/08, resolve prorrogar por 05 dias, a posse de DANIEL CHE RODRIGUES DE FREITAS, nomeado pela portaria nº 023/2012, de 16/03/2012, para o cargo de AUXILIAR DE ADMINISTRAÇÃO.
Sorocaba, 26 de março de 2012.

ANA PAULA FAVERO SAKANO
Presidente FUNSERV

Campeonato Municipal de Futebol da 1ª Divisão
"Taça Cidade de Sorocaba" – 2012

Circular nº 013/12

A Secretaria de Esporte – SEMES informa a relação de atletas, que em razão do 3º cartão amarelo, deverão cumprir **SUSPENSÃO AUTOMÁTICA** na rodada do dia 01/04 (domingo) do referido campeonato.

CADASTRO	ATLETA	EQUIPE
244	ANDERSON CLAYTON NUNES	IPÊ FC
191	DORIVAL B FERREIRA DE ARAUJO	EC ALVORADA/JD REFUGIO
343	JULIO CEZAR DE MELO	EC PAULISTANO
231	NELSON MORO JUNIOR	CA BARCELONA
173	PAULO ROBERTO SOARES	GE SANTA TEREZINHA
174	RENATO DE MORAES CASSANIGA	GE SANTA TEREZINHA
235	VINICIUS GUILHERME B. DIAS	CA BARCELONA

ATENÇÃO: Este comunicado visa tornar público o controle de cartões dentro do Campeonato. Sua eventual NÃO publicação ou incorreção não isenta o atleta do cumprimento da suspensão automática, posto ser obrigação da sua agremiação fazer o respectivo controle.

Sorocaba, 29 de março de 2012.

Maria Cristina Fernandes Paes Pieralini
Chefe da Seção de Desenvolvimento
de Atividades Esportivas

Ivan Gonçalves Jardim Filho
Chefe da Divisão de
Eventos Esportivos

.JUSTIÇA DESPORTIVA DO MUNICÍPIO DE SOROCABA

(Lei nº. 8.474, de 27 de maio de 2008)

JUIZADO ESPECIAL DE DISCIPLINA DESPORTIVA
 Edital de Intimação de Julgamento nº. 004/2012
 O auditor designado para a presidência do Juizado Especial de Disciplina Desportiva (JEDD), no uso de suas atribuições transitórias e em razão do disposto no art. 33 e seus parágrafos do Anexo I (Código de Justiça Desportiva do Município de Sorocaba - CJDMS) da Lei nº 8.474, de 27 de maio de 2008, no cumprimento de sua atividade, INTIMA as pessoas físicas abaixo relacionadas quanto o resultado do julgamento, em procedimento sumário, por infração disciplinar relatada pelo árbitro das respectivas partidas, que deram origem a DENÚNCIA em razão do art. 58 do CJDMS (assumir atitude que genericamente seja considerada como anti-desportiva e que não tenha previsão específica), conforme segue:

Processo nº 013/2012/JEDD
 Competição: Taça Cidade de Sorocaba/2012.
 Jogo (A/12): JARDIM DOS ESTADOS FC X CA JOÃO ROMÃO
 Data: 18/03/12 - 10h00 (Milton Cardoso)
 BRUNO RODRIGUES DE OLIVEIRA
 Atleta, JARDIM DOS ESTADOS FC
 Pena: Suspensão de 01 (uma) Partida.

JEFFERSON DE ASSIS DOS SANTOS
 Atleta, CA JOÃO ROMÃO
 Pena: Suspensão de 01 (uma) Partida

Processo nº 014/2012/JEDD
 Competição: Taça Cidade de Sorocaba/2012.
 Jogo (B/15): AMÉRICA FC X AA VILA HELENA
 Data: 18/03/12 - 10h00 (Bráulio G. Clemente)
 MARCOS VINÍCIUS SILVA DE SOUZA
 Atleta, AMÉRICA FC
 Pena: Suspensão de 01 (uma) Partida

Processo nº 015/2012/JEDD
 Competição: Taça Cidade de Sorocaba/2012.
 Jogo (B/14): EC NOVA ESPERANÇA/NELSON S MERCADO X CORINTHINHA FC DO ÉDEN
 Data: 18/03/12 - 10h00 (Rui Costa Rodrigues)
 RENÊ APARECIDO MARTINS
 Atleta, CORINTHINHA FC DO ÉDEN
 Pena: Suspensão de 01 (uma) Partida.

Processo nº 016/2012/JEDD
 Competição: Taça Cidade de Sorocaba/2012.
 Jogo (B/13): EC COMERCIAL X EC PALESTRA
 Data: 18/03/12 - 10h00 (Amanda de Almeida)
 MÁRCIO CIRILO VIEIRA
 Atleta, EC COMERCIAL
 Pena: Suspensão de 01 (uma) Partida.

NELCY DE ALMEIDA
 Técnico, EC COMERCIAL
 Pena: Suspensão de 01 (uma) Partida
 As penas passam a produzir efeitos a partir da intimação dos réus, descontada a pena de suspensão automática, quando efetivamente cumprida.

Publique-se.

Sorocaba, 23 de março de 2012.

Márcio Roberto de Castilho Leme
 Presidente do Juizado Especial de Disciplina Desportiva

Luís Carlos da Silva II
 Secretário Executivo da Justiça Desportiva

José Ricardo Rezende
 Diretor Geral da Justiça Desportiva

.JUSTIÇA DESPORTIVA DO MUNICÍPIO DE SOROCABA

(Lei nº. 8.474, de 27 de maio de 2008)

JUIZADO ESPECIAL DE DISCIPLINA DESPORTIVA
 Edital de Intimação de Julgamento nº. 005/2012
 O auditor designado para a presidência do Juizado Especial de Disciplina Desportiva (JEDD), no uso de suas atribuições transitórias e em razão do disposto no art. 33 e seus parágrafos do Anexo I (Código de Justiça Desportiva do Município de Sorocaba - CJDMS) da Lei nº 8.474, de 27 de maio de 2008, no cumprimento de sua atividade, INTIMA as pessoas físicas abaixo relacionadas quanto o resultado do julgamento, em procedimento sumário, por infração disciplinar relatada pelo árbitro das respectivas partidas, que deram origem a DENÚNCIA em razão do art. 58 do CJDMS (assumir atitude que genericamente seja considerada como anti-desportiva e

que não tenha previsão específica), conforme segue:

Processo nº 017/2012/JEDD
 Competição: Taça Cidade de Sorocaba/2012.
 Jogo (A/19): CA JOÃO ROMÃO X GE NOVA SOROCABA
 Data: 25/03/12 - 10h00 (CE Pinheiros)
 CRISTIANO VIEIRA LEITE
 Atleta, CA JOÃO ROMÃO
 Pena: Suspensão de 01 (uma) Partida.

WANDERSON ROGÉRIO ABRANTES FILHO
 Massagista, CA JOÃO ROMÃO
 Pena: Suspensão de 01 (uma) Partida

Processo nº 018/2012/JEDD
 Competição: Taça Cidade de Sorocaba/2012.
 Jogo (A/20): GE SANTA TEREZINHA X JARDIM DOS ESTADOS FC
 Data: 25/03/12 - 10h00 (Vitalino Pagliato)
 RODRIGO ARAÚJO PAIXÃO
 Reincidente - Processo 009/12
 Atleta, GE SANTA TEREZINHA
 Pena: Suspensão de 02 (duas) Partidas.

Processo nº 019/2012/JEDD
 Competição: Taça Cidade de Sorocaba/2012.
 Jogo (B/17): CORINTHINHA FC DO ÉDEN X AMÉRICA FC
 Data: 25/03/12 - 10h00 (CAJURU)
 LUÍS BRAZILIANO ALVES NETO
 Atleta, CORINTHINHA FC DO ÉDEN
 Pena: Suspensão de 01 (uma) Partida.

Processo nº 020/2012/JEDD
 Competição: Taça Cidade de Sorocaba/2012.
 Jogo (B/20): AA AVENIDA X EC CAJURU DO SUL
 Data: 18/03/12 - 10h00 (Izalitino Walter)
 THIAGO DAVID MOURA BARRETO
 Atleta, AA AVENIDA
 Pena: Suspensão de 01 (uma) Partida.

MACIEL COELHO DOS SANTOS
 Atleta, EC CAJURU DO SUL
 Pena: Suspensão de 01 (uma) Partida

As penas passam a produzir efeitos a partir da intimação dos réus, descontada a pena de suspensão automática, quando efetivamente cumprida.

Publique-se.

Sorocaba, 29 de março de 2012.

Márcio Roberto de Castilho Leme
 Presidente do Juizado Especial de Disciplina Desportiva

Luís Carlos da Silva II
 Secretário Executivo da Justiça Desportiva

José Ricardo Rezende
 Diretor Geral da Justiça Desportiva

JUSTIÇA DESPORTIVA DO MUNICÍPIO DE SOROCABA

(Lei nº. 8.474, de 27 de maio de 2008)

TRIBUNAL DE JUSTIÇA DESPORTIVA
 Edital de Intimação de Julgamento nº. 002/12
 O Secretário Executivo da Justiça Desportiva, no uso de suas atribuições, em especial pelo previsto no art. 17, III do Anexo I (Código de Justiça Desportiva do Município de Sorocaba - CJDMS) da Lei nº 8.474, de 27 de maio de 2008, INTIMA as pessoas físicas e/ou jurídicas abaixo relacionadas quanto o resultado do julgamento ocorrido em 28 de março de 2012, conforme segue:

Processo nº 002/2012/TJD - 19h15min.
 Competição: Taça Cidade de Sorocaba/2012.
 Jogo (B/07): AA VILA HELENA X EC NOVA ESPERANÇA/NELSON SUPERMERCADO
 Data: 11/03/12 - 10h00 (CE Maria Eugênia)
 Denunciado: EC NOVA ESPERANÇA
 Incurso no art. 66 do CJDMS.

Denunciado: MÁRIO LÚCIO DE GÓES
 Incurso no art. 64 c/c 57 § 1º do CJDMS
 ACORDÃO: Por unanimidade de votos julga-se improcedente a denuncia, absolvendo-se conseqüentemente a equipe EC Nova Esperança/Nelson Supermercado bem como o massagista senhor Mário Lúcio de Góes.

Publique-se.

Sorocaba, 29 de março de 2012.

Luís Carlos da Silva II
 Secretário Executivo da Justiça Desportiva

José Ricardo Rezende
 Diretor Geral da Justiça Desportiva

JUSTIÇA DESPORTIVA DO MUNICÍPIO DE SOROCABA

(Lei nº. 8.474, de 27 de maio de 2008)

SUSPENSÃO PREVENTIVA
 Edital de Convocação, Intimação de Suspensão Preventiva Nº. 003/2012
 O Diretor Geral da Justiça Desportiva, diante de denúncia formulada pela Procuradoria, conforme processos abaixo relacionados, e no uso de suas atribuições, especialmente pelo disposto no art. 10, incisos I, III e VI, do Anexo I (Código de Justiça Desportiva do Município de Sorocaba - CJDMS) da Lei nº 8.474, de 27 de maio de 2008, decide pela aplicação de SUSPENSÃO PREVENTIVA.

Processo nº 004/2012/TJD
 Competição: Cruzeiro/2011.
 Jogo (H/21) PIPOCAS/CLAC/JCMORAIS/RESSAKA X FIOS CABELEIREIROS/VILA VERDE
 Data: 14/03/12 - 21h00 (GME)
 Denunciados:
 JOSÉ VICTOR DE OLIVEIRA
 GUSTAVO DE MEDEIROS FERREIRA



**Área da Vigilância em Saúde
 Seção de Controle de Zoonoses
 Rua Humberto de Campos, 541 - Jd. Zulmira**

Através da presente, a Área da Vigilância em Saúde, Seção de Controle de Zoonoses notifica:

Ficam os contribuintes abaixo relacionados, cientificados de que foram lavrados Autos de Imposição de Penalidade, por terem contrariado a Lei Municipal 8.354/2007.

Processo: 7.687/2012
 Nome: Vanderlei Santana de Souza
 Endereço: Rua Zótico Monteiro Sobrinho, nº 02 - Jardim Santa Lúcia
 Auto de Imposição de Penalidade nº 081
 Motivo: Manter inservíveis com coleções líquidas, propiciando a proliferação de animais sinantrópicos.

Processo: 7.685/2012
 Nome: Valdeci Santos Cruz
 Endereço: Firmino Minelli, nº 1.220 - casa 03 - Mineirão
 Auto de Imposição de Penalidade nº 082
 Motivo: Armazenar recicláveis com acúmulo de água e larvas de mosquitos.

Processo: 6.806/2012
 Nome: Valter Agrella
 Endereço: Benedito de Camargo, nº 20 - Jardim Nogueira
 Auto de Imposição de Penalidade nº 083
 Motivo: Armazenar câmaras de pneus expostos ao tempo e com coleções líquidas, propiciando a proliferação de animais sinantrópicos, em imóvel situado na Rua Joaquim Gregório de Oliveira, nº 788 - Vila Helena

Processo: 6.805/2012
 Nome: Valter Agrella
 Endereço: Benedito de Camargo, nº 20 - Jardim Nogueira
 Auto de Imposição de Penalidade nº 084
 Motivo: Armazenar pneus inadequadamente (exposto ao tempo), propiciando acúmulo de água e proliferação de animais sinantrópicos.

Processo: 7.689/2012
 Nome: Gerson de Oliveira
 Endereço: Rua Presidente João Goulart, nº 275 - Habiteto
 Auto de Imposição de Penalidade nº 085
 Motivo: Armazenar inservíveis com coleções líquidas propiciando a proliferação de animais sinantrópicos.

Processo: 6.804/2012
 Nome: Diego Antunes Soares
 Endereço: Rua Severiano Rodrigues Alves, nº 89 - Nova Sorocaba
 Auto de Imposição de Penalidade nº 086
 Motivo: Armazenar pneus com coleções líquidas e larvas de mosquito.

Processo: 7.690/2012
 Nome: Carlos Roberto Leandro
 Endereço: Rua Zumbi dos Palmares, nº 46 - Habiteto
 Auto de Imposição de Penalidade nº 087

Incurso no art. 61 c/c 57 § 1º e 2º do CJDMS

LAURO AUGUSTO LOPES DE OLIVEIRA
 Reincidente - Processos 018/05 - 018/05 - 090/07
 Atletas: FIOS CABELEIREIROS/VILA VERDE
 SUSPENSÃO PREVENTIVA DE 30 (trinta) DIAS, A PARTIR DA DATA DOS FATOS.

Processo nº 005/2012/TJD
 Competição: Cruzeiro/2011.
 Jogo (H/23) PIERMONTY FC/BOM SABOR CENTRAL PARQUE X ITAPEVI/TIO PACO
 Data: 16/03/12 - 19h30 (VOTOCCEL)
 Denunciados:
 BRUNO EDUARDO ANTUNES URBANO
 Incurso no art. 61 c/c 57 § 1º e 2º do CJDMS
 Técnico, PIERMONTY FC
 SUSPENSÃO PREVENTIVA DE 30 (trinta) DIAS, A PARTIR DA DATA DOS FATOS.

Sorocaba, 17 de março de 2012.

Luís Carlos da Silva II
 Secretário Executivo da Justiça Desportiva

José Ricardo Rezende
 Diretor Geral da Justiça Desportiva

Secretaria da Saúde

Motivo: Manter inservíveis inadequadamente, propiciando acúmulo de água e proliferação de animais sinantrópicos.

Processo: 7.688/2012
 Nome: Maria de Lourdes Alves da Silva
 Endereço: Rua Consuelo Pupo Castanho, nº 440 - Loteamento Dinorá Rosa
 Auto de Imposição de Penalidade nº 088
 Motivo: Armazenar inservíveis inadequadamente, propiciando a proliferação de animais sinantrópicos.

Processo: 7.691/2012
 Nome: Alex Cardoso da Silva
 Endereço: Alameda da Fraternidade, nº 59 - Jardim Renascer
 Auto de Imposição de Penalidade nº 089
 Motivo: Armazenar inservíveis inadequadamente, propiciando acúmulo de água e animais sinantrópicos.

Processo: 7.686/2012
 Nome: Banco Santander Brasil S/A
 Endereço: Rua Amador Bueno, nº 474 - Santo Amaro - São Paulo
 Auto de Imposição de Penalidade nº 090
 Motivo: Manter imóvel com mato alto, piscina com acúmulo de água parada sem tratamento, propiciando a proliferação de animais sinantrópicos indesejáveis no imóvel de sua propriedade na Rua Maria Lopes Monteiro, nº 111 - Santa Rosália.

Processo: 7.680/2012
 Nome: Vanderlei Santana de Souza
 Endereço: Rua Zótico Monteiro Sobrinho, nº 02 - Jardim Santa Lúcia
 Auto de Imposição de Penalidade nº 091
 Motivo: Manter equinos em área urbana.

Processo: 6.511 /2012
 Nome: Darci Costa Pinto
 Endereço: Rua Santo Dias da Silva, nº 403 - fundos - Habiteto
 Auto de Imposição de Penalidade nº 092
 Motivo: Armazenar inservíveis com coleções líquidas, propiciando a proliferação de animais sinantrópicos..

Processo: 6.512/2012
 Nome: Maria Dalva Ribeiro de Oliveira
 Endereço: Rua Francelino dos Reis, nº 221/33 - Habiteto
 Auto de Imposição de Penalidade nº 093
 Motivo: Armazenar inservíveis com coleções líquidas, propiciando a proliferação de animais sinantrópicos.

Processo: 6.517/2012
 Nome: Raquel F. dos Santos Duarte
 Endereço: Rua Manoel de Camargo Sampaio, nº 1.360 - Lopes de Oliveira
 Auto de Imposição de Penalidade nº 094
 Motivo: Armazenar latas, rodas de veículos, lonas plásticas com água (acúmulo) e larvas de mosquito.

Processo: 6.505/2012
 Nome: Josevane Santos Fernandes
 Endereço: Rua Tristão de Athayde, nº 289 - Parque São Bento
 Auto de Imposição de Penalidade nº 095
 Motivo: Manter inservíveis com coleções líquidas,

propiciando a proliferação de animais sinantrópicos.

Processo: 6.504/2012
 Nome: Valdir Aparecido de Souza
 Endereço: Rua Projetada, nº 550 - Parque São Bento
 Auto de Imposição de Penalidade nº 096
 Motivo: Armazenar inservíveis com coleções líquidas, propiciando a proliferação de animais sinantrópicos.

Processo: 7.684/2012
 Nome: Comércio de Aparas de Papel e Ferro Velho Ltda - ME
 Endereço: Rua São Vicente, nº 170 - Vila Santana
 Auto de Imposição de Penalidade nº 097
 Motivo: Armazenar recicláveis diversos com acúmulo de água e larvas de mosquito.

Processo: 6.807/2012
 Nome: Edson Ferreira Martins
 Endereço: Rua Neusa Prudente Pereira, nº 108 - Jardim Ipiranga
 Auto de Imposição de Penalidade nº 098
 Motivo: Armazenar potes, louças, baldes com acúmulo de água e larvas de mosquito no imóvel de sua responsabilidade na Rua Neusa Prudente Pereira, nº 68 - Jardim Ipiranga

Processo: 7.683/2012
 Nome: Anderson Carlos de Moraes ME (Comércio de Sucatas do Alemão)
 Endereço: Rua São Vicente, nº 224 - Vila Santana
 Auto de Imposição de Penalidade nº 099
 Motivo: Armazenar materiais recicláveis com acúmulo de água.

Processo: 7.676/2012
 Nome: Maria do Socorro Vigorvino
 Endereço: Rua Francelino dos Reis, nº 16 - Habiteto
 Auto de Imposição de Penalidade nº 100
 Motivo: Armazenar inservíveis com coleções líquidas, propiciando a proliferação de animais sinantrópicos.

Processo: 7.677/2012
 Nome: Ailton Alcebiades Lopes
 Endereço: Rua Belo Horizonte, nº 426 - Lopes de Oliveira
 Auto de Imposição de Penalidade nº 101
 Motivo: Criar, guardar ou manter animais que em face da sua espécie, quantidade ou impropriedade das instalações, causem insalubridade ou incômodos à vizinhança.

Processo: 7.681/2012
 Nome: Rafael Juliano de Paula
 Endereço: Rua Afonso Rosa, nº 444 - Parque Vitória Régia
 Auto de Imposição de Penalidade nº 102
 Motivo: Deixar animais soltos na área pública Praça de caminhada final da Rua José Martins Peres (chip nº 963.000.000.690)

Processo: 7.682/2012
 Nome: Valdevino de Santos Moreira
 Endereço: Ruas Sofia Mitelmao, nº 135 - casa 02 - Parque São Bento
 Auto de Imposição de Penalidade nº 103
 Motivo: Não proceder limpeza do imóvel (área externa) mantendo inservíveis com coleções líquidas e rede de esgoto sem manutenção, tudo isso propiciando a proliferação de animais sinantrópicos.

Processo: 6.513/2012
 Nome: Claudinei Carlos Prestes
 Endereço: Rua Prof. Jorge Carvalho de Moraes, nº 127 - Habiteto
 Auto de Imposição de Penalidade nº 104
 Motivo: Armazenar pneus e inservíveis com coleções líquidas, propiciando a proliferação de animais sinantrópicos.

Sorocaba, 28 de Março de 2012.

Consuelo Taciana Wanderley Matiello
 Diretora de Área da Vigilância em Saúde

Leandro Arruda
 Chefe de Seção de Controle de Zoonoses

Área de Vigilância em Saúde
Divisão de Vigilância Sanitária
Av. Dr. Eugenio Salerno, 140 - Centro
Tel. 3339-9230/3339-9232

Através da presente, a Área de Vigilância em Saúde, Divisão de Vigilância Sanitária notifica:

1-Processo nº. 28.645/10
 Reginaldo Pereira dos Santos Bar ME
 Bar
 Av. Gonçalves Magalhães, 118 - VI. Trujillo
 Licença de Funcionamento
 Indeferido

2-Processo nº. 7.912/12
 Maldonado Silveira & Cia Ltda - ME
 Cantinas - serviços de alimentação privativos
 R. João Ramalho, 45 - VI. Independência
 Isenção de Licença de Funcionamento
 Deferido

3-Processo nº. 9.447/11
 Neide Maria Naoko Miyamoto Lopes - ME
 Bar
 R. Teodoro Kaizel, 264 - VI. Hortência
 Licença de Funcionamento
 Deferido nº CEVS 355220501-561-000381-1-3

4-Processo nº. 29.754/10
 IGT Alimentos Ltda EPP
 Restaurante
 Pça. Pio XII, 65 - Lj. 311 - C - Pav. 03 - Sta. Rosália
 Licença de Funcionamento
 Indeferido

5-Processo nº. 10.633/10
 VFN - Indústria e Comércio de Alimentos Ltda - EPP
 Fabricação e comércio de suplementos alimentares
 R. Maria Plens de Quevedo Marthe, 135 - Jd. Dona Olinda
 Guerra
 Licença de Funcionamento
 Deferido nº CEVS 355220501-109-000023-1-3

6-Processo nº. 2.751/12
 Luciene Alves da Silva Santos
 Atividade médica ambulatorial restrita à consulta
 R. Cel. José de Barros, 221 - VI. Amélia
 Renovação Licença Estab. - Validade: 21/03/2012
 Deferido nº CEVS 355220501-863-001361-1-5

7-Processo nº. 163/12
 A. A. da Silva Sorocaba
 Serviços de fonoaudiologia
 Pça. Nabek Shiroma, 109 - Jd. Emilia
 Renovação Licença Estab. - Validade: 27/02/2013
 Deferido nº CEVS 355220501-865-000061-1-4

8-Processo nº. 7.589/12
 Reabilite & Ação Centro de Fisioterapia Ltda - EPP
 Atividades de fisioterapia
 R. São Roque, 76 - Além Ponte
 Encerramento/abertura de livro com 200 (duzentas) folhas, para fins de registro de pacientes atendidos em fisioterapia.
 Deferido

9-Processo nº. 1.572/12
 Valéria Helena Spinardi Cabral
 Atividade de psicologia e psicanálise
 R. Newton Prado, 256 - VI. Hortência
 Renovação Licença Estab. - Validade: 27/02/2013
 Deferido nº CEVS 355220501-865-000028-1-0

10-Processo nº. 34.396/11
 Wobben Windpower Ind. e Com. Ltda
 Atividade médica ambulatorial restrita à consulta
 Av. Fernando Stecca, 100 - Iporanga
 Renovação Licença Estab. - Validade: 09/02/2013
 Deferido nº CEVS 355220501-863-001535-1-6

11-Processo nº. 7.853/12
 CORTS Clín. de Ortop. Reab. e Traum. de Sorocaba S/S Ltda
 Atividade médica ambulatorial com recursos para realização de procedimentos cirúrgicos
 R. Juscelino Kubitschek de Oliveira, 145 - Lageado
 Encerramento/abertura de livro com 200 (duzentas) folhas, para fins de registro de pacientes atendidos em fisioterapia.
 Deferido

12-Processo nº. 30.863/11
 Hélen Cristiane Franco
 Atividade médica ambulatorial restrita à consulta
 R. Duque de Caxias, 124 - S. 32 - 3º Andar - VI. Ferreira Leão
 Renovação Licença Estab. - Validade: 08/02/2013
 Deferido nº CEVS 355220501-863-001474-1-9

13-Processo nº. 6.536/11
 Dilson Matielli Zalla
 Atividade médica ambulatorial restrita à consulta
 R. Euclides da Cunha, 62 - S. 01 - VI. Independência
 Renovação Licença Estab. - Validade: 21/12/2012
 Deferido nº CEVS 355220501-863-000662-1-4

14-Processo nº. 23.401/11
 Bioclínica Laboratório de Análises Ltda
 Laboratórios clínicos
 R. Sta. Clara, 230 - Centro
 Renovação Licença Estab. - Validade: 05/03/2013
 Deferido nº CEVS 355220501-864-000075-1-0

15-Processo nº. 6.360/12
 Dimeso Ltda

Comércio atacadista de mercadorias em geral com predominância de produtos alimentícios.
 R. José Carlos Simões, 100 - Jd. Refúgio
 Concessão de AFE/ANVISA
 Deferido

16-Processo nº. 4.886/12
 Farmácia de Manipulação Pharmamed Ltda - EPP
 Comércio varejista de produtos farmacêuticos, com manipulação de fórmulas
 Av. Itavuvu, 48 - VI. Olímpia
 Assunção de Responsabilidade Técnica Substituto de Graciele Pereira Carrapeiro
 Deferido

17-Processo nº. 64/12
 Nature Vita Manipulação e Homeopatia Ltda ME
 Comércio varejista de produtos farmacêuticos, com manipulação de fórmulas
 R. da Penha, 1286 - Centro
 Renovação Licença Estab. - Validade: 05/03/2013
 Deferido nº CEVS 355220501-477-000179-1-4

18-Processo nº. 30.712/11
 Lima & Lima Drogaria Sorocaba Ltda - ME
 Comércio varejista de produtos farmacêuticos, sem manipulação de fórmulas
 R. Deodário Alves da Silva, 322 - S. 02 - Jd. Sta. Marina I
 Renovação Licença Estab. - Validade: 12/03/2013
 Deferido nº CEVS 355220501-477-000200-1-0

19-Processo nº. 669/12
 Ótica Técnica Especializada de Sorocaba Ltda EPP
 Comércio varejista de artigos de ótica
 R. São Bento, 157 - Centro
 Alteração de Endereço
 Deferido

20-Processo nº. 673/12
 Distribuidora Óptica São Bento Sorocaba Ltda
 Comércio varejista de artigos de ótica
 R. São Bento, 157 - Centro
 Cancelamento de Licença de Funcionamento / Desativação do CEVS
 Motivo: Encerrou atividades
 Deferido

21-Processo nº. 744/12
 Maria José de Souza
 Atividade médica ambulatorial restrita à consulta
 Av. Antonio Carlos Comitre, 540 - S. 87 - Campolim
 Alteração de Endereço
 Deferido

22-Processo nº. 31.993/11
 Clínica Amamura e Kawasoko S/C Ltda
 Atividade médica ambulatorial restrita à consulta
 R. Claudio Manoel da Costa, 320 - S. 01 e 02 - VI. Boa Vista
 Licença Inicial Estab. - Validade: 16/03/2013
 Deferido nº CEVS 355220501-863-001690-1-3

23-Processo nº. 3.188/12
 Dynapac Brasil Indústria e Comércio Ltda
 Atividade médica ambulatorial restrita à consulta
 Estr. da Fazenda do Éden, 430 - Iporanga
 Baixa de Responsabilidade Técnica
 de Jefferson de Oliveira Delfino
 Deferido

24-Processo nº. 3.187/12
 Dynapac Brasil Indústria e Comércio Ltda
 Atividade médica ambulatorial restrita à consulta
 Estr. da Fazenda do Éden, 430 - Iporanga
 Assunção de Responsabilidade Técnica
 de Rodrigo Tanaka Gomes
 Deferido

25-Processo nº. 6.626/12
 Allisson Valentini de Souza
 Atividade odontológica
 R. Sete de Setembro, 118 - S. 01 - Centro
 Cancelamento de Licença de Funcionamento / Desativação do CEVS
 Motivo: Desativado
 Deferido

26-Processo nº. 7.951/12
 Catalent Brasil Ltda
 Fabricação de outros produtos alimentícios não especificados anteriormente
 Av. Jerome Case, 1277 - Zona Industrial
 Solicitação de inspeção
 Deferido

27-Processo nº. 33.105/11
 Atacado e Auto Serviço Esperança Ltda
 Depósito fechado de alimentos

Av. Eng. Carlos Reinaldo Mendes, 1370 - Alto da Boa Vista
 Assunto: A.I.P.M nº. 8012 de 09/02/2012.
 Divulga-se o presente processo para que o infrator ou seu representante legal não venha alegar desconhecimento do referido auto de penalidade. Nos termos da legislação vigente, fica concedido o prazo de 10(dez) dias a contar desta publicação para a interposição do recurso.

28-Processo nº. 3.445/11
 AB Brasil Indústria e Comércio de Alimentos Ltda
 Captação, tratamento e distribuição de água
 Av. Itavuvu, 4691 - Jd. São Camilo
 Atualização da Resolução SS 65/05
 Deferido

29-Processo nº. 9.901/11
 Sorocaba Refrescos S/A
 Captação, tratamento e distribuição de água - Poço 01
 Rod. Raposo Tavares, Km 104 - Jd. Itangua
 Atualização da Resolução SS 65/05
 Deferido

30-Processo nº. 9.902/11
 Sorocaba Refresco S/A
 Captação, tratamento e distribuição de água - Poço 02
 Rod. Raposo Tavares, Km 104 - Jd. Itangua
 Atualização da Resolução SS 65/05
 Deferido

31-Processo nº. 9.903/11
 Sorocaba Refrescos S/A
 Captação, tratamento e distribuição de água - Poço 04
 Rod. Raposo Tavares, Km 104 - Jd. Itangua
 Atualização da Resolução SS 65/05
 Deferido

32-Processo nº. 9.904/11
 Sorocaba Refrescos S/A
 Captação, tratamento e distribuição de água - Poço 07
 Rod. Raposo Tavares, Km 104 - Jd. Itangua
 Atualização da Resolução SS 65/05
 Deferido

33-Processo nº. 9.905/11
 Sorocaba Refrescos S/A
 Captação, tratamento e distribuição de água - Poço 08
 Rod. Raposo Tavares, Km 104 - Jd. Itangua
 Atualização da Resolução SS 65/05
 Deferido

34-Processo nº. 9.906/11
 Sorocaba Refrescos S/A
 Captação, tratamento e distribuição de água - Poço 09
 Rod. Raposo Tavares, Km 104 - Jd. Itangua
 Atualização da Resolução SS 65/05
 Deferido

35-Processo nº. 9.907/11
 Sorocaba Refrescos S/A
 Captação, tratamento e distribuição de água - Poço 10
 Rod. Raposo Tavares, Km 104 - Jd. Itangua
 Atualização da Resolução SS 65/05
 Deferido

36-Processo nº. 9.908/11
 Sorocaba Refrescos S/A
 Captação, tratamento e distribuição de água - Poço 11
 Rod. Raposo Tavares, Km 104 - Jd. Itangua
 Atualização da Resolução SS 65/05
 Deferido

37-Processo nº. 9.909/11
 Sorocaba Refrescos S/A
 Captação, tratamento e distribuição de água - Poço 12
 Rod. Raposo Tavares, Km 104 - Jd. Itangua
 Atualização da Resolução SS 65/05
 Deferido

38-Processo nº. 23.037/11
 Thyami Bar & Lanches Ltda - EPP
 Restaurante
 R. Prof. Arthur Fonseca, 869 - Jd. Panorama
 Licença de Funcionamento
 Deferido nº CEVS 355220501-561-000382-1-0

39-Processo nº. 18.018/11
 Lual - Distribuidora de Produtos em Geral Ltda
 Comércio atacadista de produtos alimentícios em geral
 R. Eugenio Leite da Cruz, 431 - Galpão 3 - Éden
 Licença de Funcionamento
 Deferido nº CEVS 355220501-463-000053-1-2

40-Processo nº. 13.523/10
 Espaço Campolim Lanchonete Ltda - ME
 Restaurante
 Av. Domingos Júlio, 181 - Pq. Campolim
 Licença de Funcionamento

Deferido nº CEVS 355220501-561-000384-1-5

41-Processo nº. 33.011/11
RR Café Gourmet Ltda - ME
Lanchonete
Av. Profª Izoraida Marques Peres, 401 - Lj. S.10 e S.11 - Pq. Campolim
Licença de Funcionamento
Deferido nº CEVS 355220501-472-000135-1-0

42-Processo nº. 163/11
Lucimara Maciel Rezende da Silva - EPP
Restaurante
Av. Profª Izoraida Marques Peres, 401 - Lj. 209 - Pq. Campolim
Licença de Funcionamento
Deferido nº CEVS 355220501-561-000387-1-7

43-Processo nº. 21.608/11
Book Ville Campolim Revistaria e Livraria Ltda - EPP
Comércio varejista de produtos alimentícios em geral ou especializado em produtos alimentícios não especificados anteriormente
Av. Antônio Carlos Comitre, 672 - Pq. Campolim
Licença de Funcionamento
Deferido nº CEVS 355220501-472-000131-1-0

44-Processo nº. 21.639/11
Santos & Werneck Restaurantes Ltda - ME
Restaurante
R. da Penha, 788 - Centro
Licença de Funcionamento
Deferido nº CEVS 355220501-561-000386-1-0

45-Processo nº. 25.022/11
Sorogrill Comércio de Alimentos Ltda EPP
Restaurante
Av. S. Paulo, 4520 - Além Ponte
Licença de Funcionamento
Deferido nº CEVS 355220501-561-000388-1-4

46-Processo nº. 18.225/11
Cleonice Cafisso Bueno - ME
Bar
Av. Dr. Afonso Vergueiro, 1765 - VI. Casa Nova
Licença de Funcionamento
Deferido nº CEVS 355220501-561-000371-1-7

47-Processo nº. 13.915/11
R. M. R. F. Com. de Bebidas e Alimentos Ltda - ME
Comércio varejista de bebidas e comércio varejista de carnes
Av. Prof. Arthur Fonseca, 801 - Jd. Panorama
Licença de Funcionamento
Deferido nº CEVS 355220501-561-000368-1-1

48-Processo nº. 2.181/12
Ricardo Takeshi Takahashi
Atividade médica ambulatorial restrita à consulta
R. Antônio Candido Pereira, 21 - Térreo/S. 02 - Jd. Faculdade
Renovação Licença Estab. - Validade: 16/03/2013
Deferido nº CEVS 355220501-863-001504-1-0

49-Processo nº. 21.904/11
Vitta Lab Análises Clínicas Ltda
Laboratórios Clínicos
R. Dr. Américo Figueiredo, 932 - S. 05 - Jd. Simus
Renovação Licença Estab. - Validade: 07/02/2013
Deferido nº CEVS 355220501-866-000099-1-1

50-Processo nº. 34.327/11
Maristela Picolo Guidorizzi Toledo
Atividade médica ambulatorial restrita à consulta
R. Eulália Silva, 138 - S.08/Piso 01/Cons. 01 - Jd. Vergueiro
Renovação Licença Estab. - Validade: 15/02/2013
Deferido nº CEVS 355220501-863-001528-1-1

51-Processo nº. 32.884/11
Farmácia Teixeira & Pandori Ltda - ME
Comércio varejista de produtos farmacêuticos, sem manipulação de fórmulas.
Av. Dr. Américo Figueiredo, 1195 - Jd. Simus
Renovação Licença Estab. - Validade: 12/03/2013
Deferido nº CEVS 355220501-477-000325-1-4

Em 29/03/12

Consuelo Taciana Wanderley Matiello
Diretora de Área de Vigilância em Saúde

Profª Ms. Eliane Martins Prestes Lungwtz
Chefe da Divisão de Vigilância Sanitária

Ana Paula Zagato
Chefe da Seção de Gerenciamento Operacional

Secretaria da Administração

MANUTENÇÃO E CONSERVAÇÃO EM PARQUES ECOLÓGICOS. Sorocaba, 27 de Março de 2012. VALÉRIA CRISTINA PRESTES DE ALMEIDA - Pregoeira.

HOMOLOGAÇÃO PARCIAL PREGÃO Nº 125/2011

A PREFEITURA MUNICIPAL DE SOROCABA, nos termos do artigo 8º, inciso VI do Decreto nº 5.450 de 31 de Maio de 2005, por sua Autoridade Competente, declara Homologado parcialmente este Pregão Eletrônico nº 125/2011 - CPL nº 2178/2011, destinado à AQUISIÇÃO DE MUDAS NATIVAS E FRUTÍFERAS PARA SEMA. Sorocaba, 22 de Março de 2012. VALÉRIA CRISTINA PRESTES DE ALMEIDA - Pregoeira.

HOMOLOGAÇÃO PREGÃO Nº 186/2011

A PREFEITURA MUNICIPAL DE SOROCABA, nos termos do artigo 8º, inciso VI do Decreto nº 5.450 de 31 de Maio de 2005, por sua Autoridade Competente, declara Homologado este Pregão Eletrônico nº 186/2011 - CPL nº 2848/2011, destinado à AQUISIÇÃO DE EQUIPAMENTOS DE INFORMÁTICA PARA A SEMA. Sorocaba, 29 de Março de 2012. VALÉRIA CRISTINA PRESTES DE ALMEIDA - Pregoeira.

HOMOLOGAÇÃO PREGÃO Nº 19/2012

A PREFEITURA MUNICIPAL DE SOROCABA, nos termos do artigo 8º, inciso VI do Decreto nº 5.450 de 31 de Maio de 2005, por sua Autoridade Competente, declara Homologado este Pregão Eletrônico nº 19/2012 - CPL nº 139/2012, destinado ao AQUISIÇÃO DE MATERIAIS DE CONSTRUÇÃO E OUTROS PARA MANUTENÇÃO DOS CENTROS ESPORTIVOS. Sorocaba, 26 de março de 2012. Regina Célia Canhada - Pregoeira.

HOMOLOGAÇÃO DO PREGÃO nº263/2010

A PREFEITURA MUNICIPAL DE SOROCABA, nos termos do artigo 8º, inciso VI do Decreto nº 5.450 de 31 de Maio de 2005, por sua Autoridade Competente, declara Homologado este Pregão ELETRONICO nº 263/2010 - CPL nº 4215/2010,

destinado AQUISIÇÃO DE APARELHOS ELETRONICOS E DE COMUNICAÇÃO PARA DIVERSAS SECRETARIAS. Sorocaba, 29 de março de 2012. DANILO DE OLIVEIRA GOMES DA SILVA - Pregoeiro.

HOMOLOGAÇÃO DO PREGÃO nº 26/2012

A PREFEITURA MUNICIPAL DE SOROCABA, nos termos do artigo 8º, inciso VI do Decreto nº 5.450 de 31 de Maio de 2005, por sua Autoridade Competente, declara Homologado este Pregão PRESENCIAL nº 26/2012 - CPL nº 271/2012, destinado ATA DE REGISTRO DE PREÇO PARA FORNECIMENTO DE MEDICAMENTOS PARA SAUDE. Sorocaba, 26 de março de 2012. REGINA CELIA CANHADA - Pregoeira.

HOMOLOGAÇÃO PARCIAL PREGÃO Nº 189/2011

A PREFEITURA MUNICIPAL DE SOROCABA, nos termos do artigo 8º, inciso VI do Decreto nº 5.450 de 31 de Maio de 2005, por sua Autoridade Competente, declara Parcialmente Homologado este Pregão Presencial nº 189/2011 - CPL nº 2582/2011, destinado a ATA DE REGISTRO DE PREÇOS PARA FORNECIMENTO DE MATERIAIS ESCOLARES PARA SEDU. Sorocaba, 23 de Março de 2012. Valéria Cristina Prestes de Almeida - Pregoeira.

HOMOLOGAÇÃO PARCIAL PREGÃO PRESENCIAL Nº 160/2011

A PREFEITURA MUNICIPAL DE SOROCABA, nos termos do artigo 8º, inciso VI do Decreto nº 5.450 de 31 de Maio de 2005, por sua Autoridade Competente, declara Homologado este Pregão Presencial nº 160/2011 - CPL nº 2295/2011, destinado à AQUISIÇÃO DE EQUIPAMENTOS DE INFORMÁTICA PARA DIVERSAS SECRETARIAS. Sorocaba, 29 de Março de 2012. Danilo de Oliveira Gomes da Silva - Pregoeiro.

TERMO DE PRORROGAÇÃO DE CONTRATO

Processo CPL nº 2820/2010 - TP Nº 40/2010.
Objeto: Construção do Muro de divisa no Cemitério Santo Antônio.
Assunto: Fica o contrato celebrado em 21/01/2011, prorrogado por 60 (sessenta) dias, a partir de 18/01/12 até 17/03/12, nos termos do artigo 57, Inciso II da Lei 8.666/93.
Contratante: Prefeitura de Sorocaba.
Contratada: Imprej Engenharia Ltda.

CLARICE ORTIZ MARTINS
SEÇÃO DE GESTÃO DE CONTRATOS.

DIVISÃO DE LICITAÇÕES E PREGÕES. SEÇÃO DE PREGÕES.

PROCESSO: CPL nº. 2210/2011.
MODALIDADE: PREGÃO ELETRÔNICO nº. 129/2011.
OBJETO: DESTINADO AO REGISTRO DE PREÇO PARA FORNECIMENTO DE SUPLEMENTOS ALIMENTARES PARA ATENDER A DIVISÃO DE ATENÇÃO BÁSICA E MANDADO JUDICIAL.
CONTRATANTE: PREFEITURA DE SOROCABA
CONTRATADA: EMPÓRIO MÉDICO COM. PRODUTOS CIR. E HOSPITALARES LTDA.
LOTE 01: Amido de Milho Modificado Instantâneo
Marca: Nutilis/Danone
Preço Unitário: R\$ 30,50
CONTRATADA: ROGÉRIO ZERBINATTI SOROCABA - EPP
Lote 12: Isosource - Fórmula Líquida 1,5 Kcal/ml, Hipercalórica, Hiperprotéica e Normolípida
Marca: Nestlé
Preço Unitário: R\$ 25,60

REGINA CÉLIA CANHADA
SEÇÃO DE PREGÕES

DIVISÃO DE LICITAÇÕES E PREGÕES. SEÇÃO DE PREGÕES.

PROCESSO: CPL nº. 2210/2011.
MODALIDADE: PREGÃO ELETRÔNICO nº. 129/2011.
OBJETO: DESTINADO AO REGISTRO DE PREÇO PARA FORNECIMENTO DE SUPLEMENTOS ALIMENTARES PARA ATENDER A DIVISÃO DE ATENÇÃO BÁSICA E MANDADO JUDICIAL.
CONTRATANTE: PREFEITURA DE SOROCABA
CONTRATADA: EMPÓRIO MÉDICO COM. PRODUTOS CIR. E HOSPITALARES LTDA.
2.1 - LOTE 03: DIETA NUTRICIONALMENTE COMPLETA NORMOCALÓRICA E NORMOPROTÉICA PARA

CRIANÇAS DE 7 A 12 ANOS.
Marca: Nutrinimax/Danone
Preço Unitário: R\$ 21,04
2.2 - LOTE 08: SUPLEMENTO ALIMENTAR ENTERAL/ ORAL NUTRICIONALMENTE COMPLETA PARA CRIANÇAS DE 0 A 12 MESES.
Marca: Infantrini/Danone
Preço Unitário: R\$ 14,00
2.3 - LOTE 13: SUPLEMENTO HIPERCALÓRICO, EMULSÃO DE LÍPIDIOS.
Marca: Calogen/Danone
Preço unitário: R\$ 34,00

REGINA CÉLIA CANHADA
SEÇÃO DE PREGÕES

DIVISÃO DE LICITAÇÕES E PREGÕES. SEÇÃO DE PREGÕES.

PROCESSO: CPL nº. 2210/2011.
MODALIDADE: PREGÃO ELETRÔNICO nº. 129/2011.
OBJETO: DESTINADO AO REGISTRO DE PREÇO PARA FORNECIMENTO DE SUPLEMENTOS ALIMENTARES PARA ATENDER A DIVISÃO DE ATENÇÃO BÁSICA E MANDADO JUDICIAL.
CONTRATANTE: PREFEITURA DE SOROCABA
CONTRATADA: EMPÓRIO MÉDICO COM. PRODUTOS CIR. E HOSPITALARES LTDA
Lote 02: Dieta nutricionalmente completa normocalórica e normoprotéica para crianças de 1 a 6 anos.
Marca: Nutrini Standard/Danone
Preço Unitário: R\$ 4,75
Lote 05: Suplemento nutricional completo, hipercalórico-(MJ).
Marca: Fortini Mf/Danone
Preço Unitário: R\$ 9,84
Lote 06: Suplemento alimentar hipercalórico tetra pack 200ml.
Marca: Cubitan/Danone
Preço unitário: R\$ 10,00
Lote 07: Nutrição oral formulada para diabetes e hiperglicemia.
Marca: Diasip/Danone
Preço unitário: R\$ 5,15
Lote 10: Dieta enteral nutricionalmente completa hipercalórica e hiperproteica para crianças de 1 a 6 anos.
Marca: Nutrini Energy Multi Fiber/Danone
Preço unitário: R\$ 10,15
CONTRATADA: ROGÉRIO ZERBINATTI SOROCABA - EPP
Lote 04: Dieta nutricionalmente completa normocalórica e normoproteica - MJ
Marca: Abbott
Preço Unitário: R\$ 28,95
Lote 09: Suplemento nutricional fórmula líquida nutricionalmente completa normocalórica, normolípida e hiperproteica - MJ.
Marca: Nestlé
Preço Unitário: R\$ 17,59
CONTRATADA: RICARDO RUBIO ME.
Lote 11: Fórmula líquida normocalórica, normoproteica e normolípida
Marca: Prodiel
Preço Unitário: R\$ 9,29
CONTRATADA: PRODIET NUTRIÇÃO CLÍNICALTDA.
Lote 15: Nutrição enteral líquida hipercalórica, hiperproteica e normolípida.
Marca: Energizip
Preço Unitário: R\$ 7,28

REGINA CÉLIA CANHADA
SEÇÃO DE PREGÕES

DIVISÃO DE LICITAÇÕES E PREGÕES. SEÇÃO DE PREGÕES.

PROCESSO: CPL nº. 1793/2011
MODALIDADE: PREGÃO PRESENCIAL Nº 116/2011.
OBJETO: DESTINADO AO FORNECIMENTO DE CESTAS DE ALIMENTOS PARA ATENDER A SECRETARIA DA CIDADANIA.
CONTRATANTE: PREFEITURA DE SOROCABA.
CONTRATADA: GRANTERRA COMÉRCIO DE ALIMENTOS LTDA.
VALOR: R\$ 90.540,00 (Noventa Mil, Quinhentos e Quarenta Reais).
DOTAÇÃO: 070100.3.3.90.32.00.08.244.4007.2471.

REGINA CÉLIA CANHADA
SEÇÃO DE PREGÕES

DIVISÃO DE LICITAÇÕES E PREGÕES. SEÇÃO DE PREGÕES.

PROCESSO: CPL nº. 3184/2011
MODALIDADE: PREGÃO PRESENCIAL Nº 240/2011.

SEAD

TERMO DE PRORROGAÇÃO DE CONTRATO

Processo CPL nº 1089/2011 - CV Nº 98/2011.
Objeto: Reforma do prédio que abrigará o território jovem do bairro João Romão.
Assunto: Fica o contrato celebrado em 03/02/2011, prorrogado por 60 (sessenta) dias, a partir de 14/01/2012 até 11/03/2012, nos termos do artigo 57 e inciso II da Lei 8.666/93.
Contratante: Prefeitura de Sorocaba.
Contratada: Direta Serviços em Construção Civil Ltda Me.

CLARICE ORTIZ MARTINS
SEÇÃO DE GESTÃO DE CONTRATOS.

HOMOLOGAÇÃO PREGÃO Nº 156/2011

A PREFEITURA MUNICIPAL DE SOROCABA, nos termos do artigo 8º, inciso VI do Decreto nº 5.450 de 31 de Maio de 2005, por sua Autoridade Competente, declara Homologado este Pregão Eletrônico nº 156/2011 - CPL nº 2384/2011, destinado a FORNECIMENTO DE EQUIPO PARA SORO PARA ABASTECIMENTO DAS UNIDADES DE SAÚDE. Sorocaba, 30 de março de 2012. Ricardo Engler dos Santos - Pregoeiro.

HOMOLOGAÇÃO PREGÃO Nº 169/2011

A PREFEITURA MUNICIPAL DE SOROCABA, nos termos do artigo 8º, inciso VI do Decreto nº 5.450 de 31 de Maio de 2005, por sua Autoridade Competente, declara Homologado este Pregão Eletrônico nº 169/2011 - CPL nº 2640/2011, destinado a LOCAÇÃO DE EQUIPAMENTOS DE MOBILIDADE PARA USO EM PARQUES MUNICIPAIS. Sorocaba, 29 de março de 2012. Regina Célia Canhada - Pregoeira.

HOMOLOGAÇÃO PREGÃO Nº 177/2011

A PREFEITURA MUNICIPAL DE SOROCABA, nos termos do artigo 8º, inciso VI do Decreto nº 5.450 de 31 de Maio de 2005, por sua Autoridade Competente, declara Homologado este Pregão Presencial nº 177/2011 - CPL nº 2474/2011, destinado a PRESTAÇÃO DE SERVIÇO DE

OBJETO: DESTINADO AO REGISTRO DE PREÇOS PARA FORNECIMENTO DE MEDICAMENTOS PARA SECRETARIA DA SAÚDE.
 CONTRATANTE: PREFEITURA DE SOROCABA.
 CONTRATADA: INTERLAB FARMACÊUTICA LTDA.
 - Item 03 - Preço Unitário: R\$ 926,21.
 - Item 12 - Preço Unitário: R\$ 9,30.
 - Item 13 - Preço Unitário: R\$ 2.288,95.
 CONTRATADA: EXPRESSA DISTRIBUIDORA DE MEDICAMENTOS LTDA.
 - Item 01 - Preço Unitário: R\$ 1.150,00.
 - Item 07 - Preço Unitário: R\$ 9,79.
 - Item 10 - Preço Unitário: R\$ 1,85.

REGINA CÉLIA CANHADA
 SEÇÃO DE PREGÕES

DIVISÃO DE LICITAÇÕES E PREGÕES. SEÇÃO DE LICITAÇÕES.

PROCESSO: CPL n.º 4075/2010.

MODALIDADE: Concurso n.º 001/2010.
 OBJETO: DESTINADO À SELEÇÃO DE ENTIDADE DE DIREITO PRIVADO SEM FINS LUCRATIVOS PARA IMPLEMENTAR PROJETOS.
 CONTRATANTE: PREFEITURA DE SOROCABA.
 CONTRATADA: ASSOCIAÇÃO DE CRÉDITO AO EMPREENDEDOR PEROLA.
 VALOR: R\$ 146.851,32 (Cento e Quarenta e Seis Mil, Oitocentos e Cinquenta e Um Reais, Trinta e Dois Centavos).
 DOTAÇÃO: 190100.3.3.90.39.05.08.244.4014.2404.

DENISE HELENA MOLINA
 SEÇÃO DE LICITAÇÕES

TERMO DE PRORROGAÇÃO DE CONTRATO

PROCESSO: CPL n.º 606/2011 - CV 067/2011

OBJETO: Serviço de Parcelamento e Desmembramento de Lote com Retificação de Área para Legalização dos Imóveis.
 ASSUNTO: Fica o contrato celebrado em 13/05/2011, prorrogado pelo prazo de 60 (sessenta) dias, a partir de 05/02/2012 até 04/04/2012 de acordo com o artigo 57 e inciso II da Lei.
 CONTRATANTE: Prefeitura de Sorocaba.
 CONTRATADA: TAQUEOMÉTRICA TOPOGRAFIA E PLOTAGEM LTDA.

Clarice Ortiz Martins
 Seção de Gestão de Contratos

DIVISÃO DE LICITAÇÕES E PREGÕES SEÇÃO DE LICITAÇÕES

CPL 274/2012

ASSUNTO: Inexigibilidade 08/2012; OBJETO: Aquisição de Vale Transporte/Bilhete Social Para Atender os Projetos da Secretaria de Esportes - SEMES - Para o Ano de 2012.
 Fundamento Legal: artigo 25 "caput", Inciso I da Lei Federal nº 8.666/93 e alterações posteriores e ratificada pelo Sr. Prefeito com base no art. 26 da mesma Lei. Contratada: "URBES - EMPR. DESENV. URBANO E SOCIAL SOROCABA. Valor R\$ 91.342,00 (Noventa e Um Mil, Trezentos e Quarenta e Dois Reais).

CLÁUDIO EDUARDO BACCI MARTINS
 Secretário de Esportes e Lazer

DIVISÃO DE LICITAÇÕES E PREGÕES SEÇÃO DE LICITAÇÕES

CPL 281/2012

ASSUNTO: Inexigibilidade 09/2012; OBJETO: Aquisição de Vale Transporte/ Bilhete Social Para Atender os Projetos da Secretaria da Educação (SEDU) Para o Ano de 2012.
 Fundamento Legal: artigo 25 "caput" e inciso I, da Lei Federal nº 8.666/93 e alterações posteriores e ratificada pelo Sr. Prefeito com base no art. 26 da mesma Lei. Contratada: "URBES - EMPR. DESENV. URBANO E SOCIAL SOROCABA - Valor R\$ 217.882,50 (Duzentos e Dezesete Mil, Oitocentos e Oitenta e Dois Reais e Cinquenta Centavos).

MARIA TERESINHA DEL CISTIA
 Secretária da Educação

DIVISÃO DE LICITAÇÕES E PREGÕES SEÇÃO DE LICITAÇÕES

CPL 426/2012

ASSUNTO: Inexigibilidade 13/2012; OBJETO: Aquisição

de Vale Transporte/ Bilhete Social Para Atender as Necessidades da Secretaria da Administração - Tiro de Guerra (Convênio entre a Prefeitura e o Exército Brasileiro) Para o Ano de 2012. Fundamento Legal: artigo 25 "caput" e inciso I, da Lei Federal nº 8.666/93 e alterações posteriores e ratificada pelo Sr. Prefeito com base no art. 26 da mesma Lei. Contratada: "URBES - EMPR. DESENV. URBANO E SOCIAL SOROCABA - Valor R\$ 79.515,00 (Setenta e Nove Mil, Quinhentos e Quinze Reais).

MÁRIO JOSÉ PUSTIGLIONE JÚNIOR
 Secretário da Administração

DIVISÃO DE LICITAÇÕES E PREGÕES SEÇÃO DE LICITAÇÕES

CPL 3306/2011

ASSUNTO: Inexigibilidade 100/2011; OBJETO: Contratação de Profissionais do Setor Artístico Para Apresentações em Eventos da Secretaria da Cultura e Lazer . Fundamento Legal: artigo 25 "caput", Inciso III, da Lei Federal nº 8.666/93 e alterações posteriores e ratificada pelo Sr. Prefeito Municipal com base no art. 26 da mesma Lei. Contratados: "ANDRE TADEU ALVES BARBOSA" - Valor R\$ 1.000,00 (Hum Mil Reais); "GUSTAVO MARQUES DA SILVA" - Valor R\$ 1.200,00 (Hum Mil e Duzentos Reais); "MIRTES VALENTE DE OLIVEIRA - ME" - Valor R\$ 1.200,00 (Hum Mil e Duzentos Reais); "MARCIO ROBERTO DOS SANTOS" - Valor R\$ 5.000,00 (Cinco Mil Reais); "JM RAMOS EVENTOS - ME" - Valor R\$ 40.000,00 (Quarenta Mil Reais).

ANDERSON SANTOS
 Secretário da Cultura e Lazer

HOMOLOGAÇÃO PARCIAL PREGÃO Nº 164/2011

A PREFEITURA MUNICIPAL DE SOROCABA, nos termos do artigo 8º, inciso VI do Decreto nº 5.450 de 31 de Maio de 2005, por sua Autoridade Competente, declara Homologado parcialmente (Lote 03) este Pregão Eletrônico nº 164/2011 - CPL nº 2583/2011, destinado a AQUISIÇÃO DE TONER PARA A SECRETARIA DA EDUCAÇÃO. Sorocaba, 26 de março de 2012. Rosemeire Fantinati - Pregoeira.

HOMOLOGAÇÃO PREGÃO Nº 167/2011

A PREFEITURA MUNICIPAL DE SOROCABA, nos termos do artigo 8º, inciso VI do Decreto nº 5.450 de 31 de Maio de 2005, por sua Autoridade Competente, declara Homologado este Pregão Eletrônico nº 167/2011 - CPL nº 2638/2011, destinado a AQUISIÇÃO DE AVIAMENTOS E MATERIAIS DIVERSOS PARA AS ESCOLAS MUNICIPAIS E OFICINAS DO SABER. Sorocaba, 24 de março de 2012. Rosemeire Fantinati - Pregoeira.

COMUNICADO À POPULAÇÃO

De acordo com a lei Municipal nº 4.595/94, todo cidadão residente em Sorocaba, e reconhecidamente sem recursos financeiros, tem direito a serviço funerário gratuito prestado pelas concessionárias que atuam na cidade:

LEI Nº 4.595/94

"Art. 5º - As empresas funerárias concessionárias, obrigam-se ao fornecimento de caixão mortuário e transporte gratuito (ônibus), velório e uma coroa de flores às pessoas reconhecidamente pobres sem recursos financeiros dentro dos limites do município.
 Parágrafo Único - A urna fornecida ao indigente ou pessoas reconhecidamente pobre na expressão da lei, será sempre de madeira envernizada em nogueira para adultos e, caixão de madeira com revestimento em plástico de primeira qualidade quando se trata de criança."

OFEBAS: 3224-4511 - OSSEL: 3231-4807 - SECID: 3238-2421



PREFEITURA MUNICIPAL DE SOROCABA
 SECRETARIA DA CIDADANIA

SEJ
 LEIS

Secretaria de Negócios Jurídicos

LEI Nº 10.003, DE 28 DE MARÇO DE 2012.

(Dispõe sobre denominação de "JOSÉ ANTONIO RODRIGUES" a uma via pública de nossa cidade e dá outras providências).
 Projeto de Lei nº 448/2011 - autoria do Vereador JOÃO DONIZETI SILVESTRE.
 A Câmara Municipal de Sorocaba decreta e eu promulgo a seguinte Lei:
 Art. 1º Fica denominada "JOSÉ ANTONIO RODRIGUES" a Rua 4, localizada no Jardim Terras de São Francisco, que se inicia na Rua 3 e termina em cul-de-sac, do mesmo Jardim, nesta cidade.
 Art. 2º As placas indicativas conterão, além do nome, a expressão: "Cidadão Emérito 1918 -1991".
 Art. 3º As despesas com a execução da presente Lei correrão por conta das verbas próprias consignadas no orçamento.
 Art. 4º Esta Lei entra em vigor na data de sua publicação.
 Palácio dos Tropeiros, em 28 de Março de 2012, 357º da Fundação de Sorocaba.

VITOR LIPPI
 Prefeito Municipal

LUIZ ANGELO VERRONE QUILICI
 Secretário de Negócios Jurídicos

JOSÉ AILTON RIBEIRO
 Secretário de Governo e Relações Institucionais

VALMIR DE JESUS RODRIGUES ALMENARA
 Secretário de Planejamento e Gestão

JOSÉ CARLOS COMITRE
 Secretário da Habitação e Urbanismo

Publicada na Divisão de Controle de Documentos e Atos Oficiais, na data supra.

SOLANGE APARECIDA GEREVINI LLAMAS
 Chefe da Divisão de Controle de Documentos e Atos Oficiais

JUSTIFICATIVA

José Antonio Rodrigues nasceu no dia 14 de Novembro de 1918, na cidade de Itu, filho do Senhor Jorge Rodrigues e Florisbela Martins.
 Foi casado com Zulmira Cardoso Rodrigues, a cerimônia foi no dia 24 de Março de 1951, tiveram 2 filhas: Aura de Jesus Rodrigues e Fátima Aparecida Rodrigues Gomes, e as netas: Salina Rodrigues Gomes e Grazielle Rodrigues Gomes; os bisnetos: Giovanni Rodrigues da Silva e Rodrigo Gomes da Cruz.

Bom pai dedicou sua vida trabalhando no Hospital Piratingui como auxiliar de serviços, católico preocupava-se com a educação e a exemplificação dos valores morais impereceíveis aos seus filhos.

Em 1947 veio morar no bairro do Cajuru do Sul. Era um homem honesto, trabalhador e de responsabilidade. Gostava de se participar nas brincadeiras no Carnaval. Junto com seus amigos se fantasiava e ia pelas ruas para divertir as pessoas.

Infelizmente no dia 9 de Agosto de 1991 veio a falecer deixando muita saudade aos amigos e parentes.

São por esses e por outros motivos que solicito a colaboração dos demais Pares para oferecer essa homenagem a uma pessoa de grande reconhecimento na região.

S/S., 12 de setembro de 2011.

JOÃO DONIZETI SILVESTRE
 Vereador

LEI Nº 10.004, DE 28 DE MARÇO DE 2012.

(Dispõe sobre denominação de "IMOLA GIUDICE GALLO" a uma via pública de nossa cidade e dá outras providências).
 Projeto de Lei nº 566/2011 - autoria do Vereador JOSÉ FRANCISCO MARTINEZ.
 A Câmara Municipal de Sorocaba decreta e eu promulgo a seguinte Lei:
 Art. 1º Fica denominada "IMOLA GIUDICE GALLO" as Ruas 20 e 21, do Parque Bela Vista, que se iniciam na Avenida Plano Diretor e terminam na Rua 8, no mesmo Parque, nesta cidade.
 Art. 2º As placas indicativas conterão, além do nome, a expressão: "Cidadã Emérita 1927/2011".
 Art. 3º As despesas com a execução da presente Lei correrão por conta das verbas próprias consignadas no orçamento.

Art. 4º Esta Lei entra em vigor na data de sua publicação.
 Palácio dos Tropeiros, em 28 de Março de 2012, 357º da Fundação de Sorocaba.

VITOR LIPPI
 Prefeito Municipal

LUIZ ANGELO VERRONE QUILICI
 Secretário de Negócios Jurídicos

JOSÉ AILTON RIBEIRO
 Secretário de Governo e Relações Institucionais

VALMIR DE JESUS RODRIGUES ALMENARA
 Secretário de Planejamento e Gestão

JOSÉ CARLOS COMITRE
 Secretário da Habitação e Urbanismo

Publicada na Divisão de Controle de Documentos e Atos Oficiais, na data supra.

SOLANGE APARECIDA GEREVINI LLAMAS
 Chefe da Divisão de Controle de Documentos e Atos Oficiais

JUSTIFICATIVA:

IMOLA GIUDICE GALLO, nasceu em Agrópole (Itália), em 5 de Junho de 1927, filha de Voso Giuseppina e Cosimo Giudice.

Sua infância foi ajudar sua família, principalmente seu pai, que tinha uma fábrica de charretes, pintando as mesmas de forma delicada, era uma verdadeira craque neste ramo, e dessa maneira ganhava alguns trocados.

Em sua família de 10 (dez) irmãos, sendo três homens: Guido, Rolando e Cosimo; e o restante mulheres: Norma, Tetela, Emília, Pia, Maria, Ida e nossa homenageada Imola.

Sua formação era como professora de Educação Física, porém não atuante.

Já enamorada de infância de Pasquale Gallo, para poder vir ao Brasil, deveria estar casada, então com os papéis enviados para o Brasil, casaram-se por meio de procuração na Igreja A Quiropita, na Rua 13 de Maio em São Paulo, ela lá na Itália e ele já aqui no Brasil, desembarcando no Porto de Santos/SP e o Civil no Consulado Italiano no Brasil.

Imola tomava administrava uma confecção de calças de brim a princípio.

Após sua união com Pasquale tiveram dois filhos: Rina Carmela Gallo, já falecida e Aldo Francesco Gallo, casado com Laura Cristina Marius Gallo, com quem tem uma filha: Rina Marius Gallo, formada em Arquitetura.

Sr. Pasquale, rotariano atuante, e Imola como esposa de rotariano, ajudou-o em muitas empreitadas tais como: em liderança jovem na cidade e outros municípios vizinhos.

Durante a gestão de seu esposo como presidente, tornando o clube muito mais agradável para todos com sua alegria e jovialidade de coração.

Na Associação das Famílias de Rotarianos, AFROS, desenvolvendo trabalhos junto às mulheres, com total dedicação, com seu jeito alegre, descontraído de ser, durante outras muitas gestões.

Imola Giudice Gallo, deixou saudades em 2 de Setembro de 2011.

S/S., 17 de novembro de 2011.

JOSÉ FRANCISCO MARTINEZ
 Vereador

LEI Nº 10.005, DE 28 DE MARÇO DE 2012.

(Dispõe sobre denominação de "Profª CÉLIA CANGRO MARQUES MENDES" a uma via pública de nossa cidade e dá outras providências).

Projeto de Lei nº 37/2012 - autoria do Vereador PAULO FRANCISCO MENDES.

A Câmara Municipal de Sorocaba decreta e eu promulgo a seguinte Lei:

Art. 1º Fica denominada "Profª CÉLIA CANGRO MARQUES MENDES" a rua localizada no Alto da Boa Vista e que se inicia na Avenida 3 de Março e termina na Rua Antonio Bardella do mesmo Bairro (antiga Estrada do Felipe), nesta cidade.

Art. 2º As placas indicativas conterão, além do nome, a expressão: "Professora Emérita - 1912 - 2011".

Art. 3º As despesas com a execução da presente Lei correrão por conta das verbas próprias consignadas no orçamento.

Art. 4º Esta Lei entra em vigor na data de sua publicação. Palácio dos Tropeiros, em 28 de Março de 2 012, 357º da Fundação de Sorocaba.

VITOR LIPPI
Prefeito Municipal

LUIZ ANGELO VERRONE QUILICI
Secretário de Negócios Jurídicos

JOSÉ AILTON RIBEIRO
Secretário de Governo e Relações Institucionais

VALMIR DE JESUS RODRIGUES ALMENARA
Secretário de Planejamento e Gestão

JOSÉ CARLOS COMITRE
Secretário da Habitação e Urbanismo

Publicada na Divisão de Controle de Documentos e Atos Oficiais, na data supra.

SOLANGE APARECIDA GEREVINI LLAMAS
Chefe da Divisão de Controle de Documentos e Atos Oficiais

JUSTIFICATIVA:

Célia Cangro Marques Mendes nasceu na cidade de Pilar do Sul em 8 de Junho de 1912. Filha de Núncia Cangro e de Salvador Marques, veio para Sorocaba com 2 (dois) anos de idade. Com essa idade ficou órfã de pai sendo criada por sua mãe, pelo seu avô Graciano e pelo seu tio padre, "Padre Chiquinho", que atuou durante longos anos como pároco da nossa Catedral.

Dona Célia fez seus estudos na Escola Estadual "Antonio Padilha", depois, com a transferência do Padre Chiquinho, foi morar em Itapetininga onde fez o Curso Normal na Escola Estadual "Peixoto Gomide" e se formou em 1934. Voltou para Sorocaba onde lecionou na Escola Estadual "Monsenhon João Soares", no Cerrado, como professora substituta. Fez o Curso de Música e Piano no Colégio Santa Escolástica de nossa cidade. Conheceu seu marido Jorge Mendes, filho de uma família tradicional de Sorocaba e, em 15 de Janeiro de 1938, casaram-se e tiveram 5 (cinco) filhos: Maria Olinda, Maria Lúcia, Maria Célia, Maria Lúgia e Paulo Francisco. Ministrou aulas de história e geografia na Escola Técnica Profissional "Fernando Prestes" durante oito anos e, em 1949, prestou concurso e voltou a lecionar na mesma escola as matérias de história e geografia.

Dona Célia sempre estimulava o sentimento cívico dos alunos e colegas nas comemorações que eram feitas no pátio da escola e também nas salas de aula. Suas noções geográficas e históricas enalteciam o sentimento de brasilidade em seus alunos. Era uma professora que despertava seus alunos para a realidade nacional. Sempre acompanhou a vida política do país e da cidade, sendo grande admiradora do saudoso Presidente Juscelino Kubitschek.

Dona Célia foi um exemplo feliz de que podemos lutar por um ideal e semear rosas, para nos encantarmos com suas cores e mergulharmos deliciosamente em seu perfume.

Aposentou-se em 1969.

Foi uma pessoa que gostava muito de leitura e sempre foi muito religiosa e participante da Igreja Católica. Assistia sempre às sessões de nossa Câmara Municipal pela TV Legislativa. Sempre foi mulher exemplar, de muitos méritos e de muitos conhecimentos atuais e antigos de nossa Sorocaba. Faleceu aos 98 anos em 20 de Abril de 2011, cercada do carinho e amor de seus filhos, genros, nora, netos, bisnetos, parentes e amigos, deixando saudades em todos os corações. Pelo seu testemunho de vida é merecedora da homenagem que a ela prestamos com a denominação de uma via pública de nossa cidade

S/S., 8 de fevereiro de 2012.

PAULO FRANCISCO MENDES
Vereador

LEI Nº 10.006, DE 28 DE MARÇO DE 2 012.

(Dispõe sobre denominação de "DR. HÉLIO TEIXEIRA CALLADO" a um viaduto do Município de Sorocaba e dá outras providências).

Projeto de Lei nº 09/2012 - autoria do Vereador JOSÉ ANTONIO CALDINI CRESPO.

A Câmara Municipal de Sorocaba decreta e eu promulgo a seguinte Lei:

Art. 1º Fica denominado "DR. HÉLIO TEIXEIRA CALLADO" o viaduto localizado sobre a Estrada do Itavuvu, assim identificada no Mapa 3 do Sistema Viário do Plano Diretor de Desenvolvimento Físico Territorial do Município de Sorocaba, tendo de um lado um reservatório do Serviço Autônomo de Água e Esgoto (SAAE) de Sorocaba e uma estação distribuidora de gás natural e, de outro, a área das empresas sistematistas da montadora Toyota, nesta cidade.

Art. 2º As placas indicativas conterão, além do nome, a

expressão: "Cidadão Emérito 1928 - 2007".

Art. 3º As despesas com a execução da presente Lei correrão por conta de verba própria consignada no orçamento. Art. 4º Esta Lei entra em vigor na data de sua publicação. Palácio dos Tropeiros, em 28 de Março de 2 012, 357º da Fundação de Sorocaba.

VITOR LIPPI
Prefeito Municipal

LUIZ ANGELO VERRONE QUILICI
Secretário de Negócios Jurídicos

JOSÉ AILTON RIBEIRO
Secretário de Governo e Relações Institucionais

VALMIR DE JESUS RODRIGUES ALMENARA
Secretário de Planejamento e Gestão

JOSÉ CARLOS COMITRE
Secretário da Habitação e Urbanismo

Publicada na Divisão de Controle de Documentos e Atos Oficiais, na data supra.

SOLANGE APARECIDA GEREVINI LLAMAS
Chefe da Divisão de Controle de Documentos e Atos Oficiais

JUSTIFICATIVA

Nascido em Itapetininga aos 18 de Setembro de 1928, o homenageado era casado com Dirce Diniz Callado, com quem teve dois filhos, Junior e Helena Cecília. Formado em Direito e História e demonstrando profundo interesse de conhecer e atuar em outras áreas de cunho social, fez cursos para educadores sociais e de introdução do jornalismo, fenômenos parapsicológicos, condições de vida, organização industrial, dinâmica de grupo, segurança nacional, extensão de monitores, administração municipal e de especialização em história contemporânea.

Professor de história e educação moral e cívica em diversas escolas, foi diretor dos centros acadêmicos das faculdades de Direito e Filosofia e educador social do SESI, além de membro da Fundação Sorocaba, da mesa administrativa e superintendente da escola dominical da 1ª Igreja Presbiteriana de Sorocaba, do conselho superior da Fundação Dom Aguirre, presidente da ACM, da associação dos professores secundários, do conselho administrativo do Betel e do Centro de Estudos Varnhagen.

O homenageado, para grande honra deste Legislativo, foi também vereador durante cinco legislaturas, tendo sido presidente da Câmara em três oportunidades.

Por toda uma vida dedicada ao ensino e causas sociais da cidade, pouco antes de falecer, em 2007, o Dr. Hélio Teixeira Callado foi agraciado por esta Casa com o merecido título de Cidadão Sorocabano.

JOSÉ ANTONIO CALDINI CRESPO
Vereador

LEI Nº 10.007, DE 28 DE MARÇO DE 2 012.

(Dispõe sobre denominação de "IRACEMA PRADO MUNHOZ" a uma via pública de nossa cidade e dá outras providências).

Projeto de Lei nº 431/2011 - autoria do Vereador JOÃO DONIZETI SILVESTRE.

A Câmara Municipal de Sorocaba decreta e eu promulgo a seguinte Lei:

Art. 1º Fica denominada "IRACEMA PRADO MUNHOZ" a Rua 03, localizada no Jardim Vergínia, que se inicia na Rua Domingos Silvestre e termina na Rua 04, do mesmo Jardim, nesta cidade.

Art. 2º As placas indicativas conterão, além do nome, a expressão: "Cidadã Emérita 1936-2009".

Art. 3º As despesas com a execução da presente Lei correrão por conta das verbas próprias consignadas no orçamento.

Art. 4º Esta Lei entra em vigor na data de sua publicação. Palácio dos Tropeiros, em 28 de Março de 2 012, 357º da Fundação de Sorocaba.

VITOR LIPPI
Prefeito Municipal

LUIZ ANGELO VERRONE QUILICI
Secretário de Negócios Jurídicos

JOSÉ AILTON RIBEIRO
Secretário de Governo e Relações Institucionais

VALMIR DE JESUS RODRIGUES ALMENARA
Secretário de Planejamento e Gestão

JOSÉ CARLOS COMITRE
Secretário da Habitação e Urbanismo

Publicada na Divisão de Controle de Documentos e Atos Oficiais, na data supra.

SOLANGE APARECIDA GEREVINI LLAMAS
Chefe da Divisão de Controle de Documentos e Atos Oficiais

JUSTIFICATIVA:

Iracema Prado Munhoz, mais conhecida como "Cema", nasceu no dia 5 de Junho de 1936, cidade na cidade de Botucatu, filha do Senhor Antonio Prado e Amabile Contesotto.

Era uma pessoa alegre, amiga de todos. Fazia bolo para as festas, sempre comunicativa e engajada em atividades sociais de igrejas e bairros.

Foi sócia proprietária da auto-escola Planeta na década de 70. No dia 27 de Setembro de 2000, foi vitimada por um derrame, que a deixou paralisada e sem falar, tendo sido cuidada pelo seu marido e filha.

Casou-se no dia 2 de Setembro de 1976 com o Senhor Eli Munhoz, o qual teve a filha Daniela Aparecida Prado Munhoz D'Almeida, e os netos Arthur Henrique Munhoz D'Almeida e Anny Beatriz Munhoz D'Almeida.

Foi mãe exemplar, sempre dedicada aos seus familiares.

Infelizmente no dia 2 de Novembro de 2009 veio a falecer deixando muita saudade aos amigos e parentes.

São por esses e por outros motivos que solicito á colaboração dos demais Pares para oferecer essa homenagem a uma pessoa de grande reconhecimento na região.

S/S., 26 de agosto de 2011.

JOÃO DONIZETI SILVESTRE
Vereador

LEI Nº 10.008, DE 28 DE MARÇO DE 2 012.

(Dispõe sobre denominação de "ANTONIO VIEIRA" a um próprio municipal e dá outras providências).

Projeto de Lei nº 435/2011 - autoria do Vereador JOÃO DONIZETI SILVESTRE.

A Câmara Municipal de Sorocaba decreta e eu promulgo a seguinte Lei:

Art. 1º Fica denominado "ANTONIO VIEIRA" o Salão Comunitário, situado na Estrada dos Ferraz, s/n, Bairro do Iporanga II (ao lado do reservatório de água do SAAE), nesta cidade.

Art. 2º A placa indicativa conterá, além do nome, a expressão: "Cidadão Emérito 1926-2008".

Art. 3º As despesas com a execução da presente Lei correrão por conta das verbas próprias consignadas no orçamento.

Art. 4º Esta Lei entra em vigor na data de sua publicação. Palácio dos Tropeiros, em 28 de Março de 2 012, 357ºda Fundação de Sorocaba.

VITOR LIPPI
Prefeito Municipal

LUIZ ANGELO VERRONE QUILICI
Secretário de Negócios Jurídicos

JOSÉ AILTON RIBEIRO
Secretário de Governo e Relações Institucionais

VALMIR DE JESUS RODRIGUES ALMENARA
Secretário de Planejamento e Gestão

MARIA JOSÉ DE ALMEIDA LIMA
Secretária da Cidadania

Publicada na Divisão de Controle de Documentos e Atos Oficiais, na data supra.

SOLANGE APARECIDA GEREVINI LLAMAS
Chefe da Divisão de Controle de Documentos e Atos Oficiais

JUSTIFICATIVA:

Antonio Vieira nasceu no dia 10 de Setembro de 1926, na cidade de Itapetininga, filho de Marcilio Vieira e Escolástica Fernandes Vieira.

Foi casado com Alice Fogaça dos Santos, a cerimônia foi no dia 3 de Setembro de 1955, tiveram 4 filhos: Antonio Carlos, Maria Aparecida, Terezinha e Mario Antonio, os netos: Renata, Rosemeire, Rodrigo, Erica, Karina, Daniele, Marcos, Willian, Maicon e Allan; e os bisnetos: Ellen e Caroline.

Bom pai dedicou sua vida trabalhando como caseiro por 20 anos (1975-1995) no Sitio Casa Grande localizado no Éden, e trabalhou na Olaria do Éden de 1995 a 1998, ocasião que se aposentou.

Homem religioso da Congregação Cristã preocupava-se com a educação e a exemplificação dos valores morais impercíveis aos seus filhos.

Quase cego, apenas enxergava 20% de um olho, mas isso não o atrapalhou para os seus afazeres.

Infelizmente no dia 2 de Abril de 2008 veio a falecer deixando muita saudade aos amigos e parentes.

São por esses e por outros motivos que solicito á colaboração dos demais Pares para oferecer essa homenagem a uma pessoa de grande reconhecimento na região.

S/S., 02 de setembro de 2011.

JOÃO DONIZETI SILVESTRE
Vereador

LEI Nº 10.009, DE 28 DE MARÇO DE 2 012.

(Dispõe sobre denominação de "BENEDICTO FRANQUES" a uma via pública de nossa cidade e dá outras providências). Projeto de Lei nº 495/2011 - autoria do Vereador JOSÉ FRANCISCO MARTINEZ.

A Câmara Municipal de Sorocaba decreta e eu promulgo a seguinte Lei:

Art. 1º Fica denominada "BENEDICTO FRANQUES" a Rua 17, localizada no Parque Bela Vista, que se inicia na Rua 02 e termina na Rua 08 do mesmo Parque, nesta cidade.

Art. 2º As placas indicativas conterão, além do nome, a expressão: "Policial Militar Emérito 1925 - 2008".

Art. 3º As despesas com a execução da presente Lei correrão por conta das verbas próprias consignadas no orçamento.

Art. 4º Esta Lei entra em vigor na data de sua publicação. Palácio dos Tropeiros, em 28 de Março de 2 012, 357ºda Fundação de Sorocaba.

VITOR LIPPI
Prefeito Municipal

LUIZ ANGELO VERRONE QUILICI
Secretário de Negócios Jurídicos

JOSÉ AILTON RIBEIRO
Secretário de Governo e Relações Institucionais

VALMIR DE JESUS RODRIGUES ALMENARA
Secretário de Planejamento e Gestão

JOSÉ CARLOS COMITRE
Secretário da Habitação e Urbanismo

Publicada na Divisão de Controle de Documentos e Atos Oficiais, na data supra.

SOLANGE APARECIDA GEREVINI LLAMAS
Chefe da Divisão de Controle de Documentos e Atos Oficiais

JUSTIFICATIVA:

Benedicto Franques nasceu na cidade de São Manuel/SP, em 6 de Dezembro de 1925, filho de João Franques e Pedra Ângelo Franques, radicado em Sorocaba desde 1932. Entrou na Guarda Civil do Estado de São Paulo em 15 de Julho de 1946. Casou-se com a Sra. Aparecida Pontes Franques e tiveram 4 filhos em Sorocaba: Mirian, Milton, Marlene e Márcio, alguns anos mais tarde forma morar em São Paulo onde foi estudar na Escola da Polícia de São Paulo, participando dos cursos: de Guardas-civil e inspetores, aperfeiçoamento e especialização. Já morando na cidade de São Paulo o casal teve mais uma filha: Márcia.

Foi operário na Fábrica de Tecidos Santo Antonio, quando ainda menor de idade por aproximadamente 08 meses. Ao completar a maioridade entrou para a fábrica Fonseca onde permaneceu por 02 anos (1943/1944). Na antiga Estrada de Ferro Sorocabana, foi ferroviário de 1944 até 1946 onde se desligou para imediatamente ter sido aprovado para o ingresso na Guarda Civil do Estado de São Paulo. Atingiu a classe distinta, tendo trabalhado na corporação em todos os setores de policiamento de divisões públicas, amanuense, rádio patrulha, etc. Foi promovido a sub-inspetor , inspetor e inspetor chefe de divisão, tendo sido Presidente da Comissão de Processos por mais de um ano.

Em 1962, foi transferido de São Paulo para Sorocaba como Inspetor Chefe de Divisão, onde comandava todo o efetivo de policiamento de Sorocaba, sendo responsável pelo trânsito, divisões públicas e todo executado pelo efetivo da divisão com seus 126 elementos. Foi autor de publicações nos Jornais da cidade (Folha Popular e Diário de Sorocaba), relatando a história da Guarda Civil de São Paulo e sobre o Congresso dos Guardas-Civis do Brasil. Foi autor também do 1º Guia de Ruas e informações de Sorocaba em 1967.

Pertenceu a Associação dos Inspetores da Guarda Civil de São Paulo: Associação Esportiva da Guarda Civil do Estado de São Paulo e Esporte Clube São Bento de Sorocaba. Transferiu a sede da Rua Padre Luiz para o Largo de São Bento de Sorocaba.

Em 1970 fez adaptação e recebeu Espada pela transferência da então Guarda Civil para Polícia Militar, como Capitão. Em 1972 era Capitão da PM., e assumiu o Sub-Comando Interino do 7º B.P.M. de Sorocaba. Neste mesmo ano tornou-se Vicentino pela Conferência Santo Estevão. Foi Secretário e Presidente de Diversas Conferências, Presidente do Conselho Particular Bom Jesus e do Lar São Vicente de Paulo por duas vezes, de 1976 a 1980 e de 1983 a 1986. Foi Diretor responsável pelo

Jornal "O Vicentino" por vários anos. Em 1973 fez a Academia do Barro Branco, curso de aperfeiçoamento para habilitar-se a promoção de cargo Oficial-Superior. Em 1974 foi promovido Major e transferido para São Paulo, onde comandou um batalhão na Avenida Angélica e posteriormente foi transferido para outro batalhão. Também na cidade de São Paulo, onde faziam policiamento da F.E.B.E.M. Tatuapé e de outros locais. Em Janeiro de 1975 passou para a Reserva como Major. Posteriormente, ganhou o direito para o Posto Imediato, de tenente Coronel, e em seguida mais uma promoção contemplado pela Lei de Guerra. Ai então, como Coronel, deixou saudades em 29 de Agosto de 2008, aos 82 anos. S/S., 04 de outubro de 2011.

JOSÉ FRANCISCO MARTINEZ
Vereador

LEI Nº 10.010, DE 28 DE MARÇO DE 2012.

(Dispõe sobre denominação de "FRANCISCO RODRIGUES DOS SANTOS" a uma via pública de nossa cidade e dá outras providências).

Projeto de Lei nº 503/2011 - autoria do Vereador VITOR FRANCISCO DA SILVA.

A Câmara Municipal de Sorocaba decreta e eu promulgo a seguinte Lei:

Art. 1º Fica denominada "FRANCISCO RODRIGUES DOS SANTOS" a Rua 126, localizada no Parque São Bento, que se inicia na Rua Izidro Roque da Silva Telo e termina na Rua Roque Nunes, do mesmo Bairro, nesta cidade.

Art. 2º As placas indicativas conterão, além do nome, a expressão: "Cidadão Emérito 1950 -1993".

Art. 3º As despesas com a execução da presente Lei correrão por conta das verbas próprias consignadas no orçamento.

Art. 4º Esta Lei entra em vigor na data de sua publicação. Palácio dos Tropeiros, em 28 de Março de 2 012, 357º da Fundação de Sorocaba.

VITOR LIPPI
Prefeito Municipal

LUIZ ANGELO VERRONE QUILICI
Secretário de Negócios Jurídicos

JOSÉ AILTON RIBEIRO
Secretário de Governo e Relações Institucionais

VALMIR DE JESUS RODRIGUES ALMENARA
Secretário de Planejamento e Gestão

JOSÉ CARLOS COMITRE
Secretário da Habitação e Urbanismo

Publicada na Divisão de Controle de Documentos e Atos Oficiais, na data supra.

SOLANGE APARECIDA GEREVINI LLAMAS
Chefe da Divisão de Controle de Documentos e Atos Oficiais

JUSTIFICATIVA:

Francisco Rodrigues dos Santos, que era filho do senhor João Rodrigues dos Santos e Celestina Antonio de Jesus, nasceu no dia 2de Março 1950, em Craibas, Município de Arapiraca - AL. Casado com Roseli do Nascimento Rodrigues, teve dois filhos: Emerson e Tatiane. Pai dedicado e educador sempre deu atenção e carinho aos seus filhos, familiares e amigos. Nasceu e viveu sua infância e boa parte de sua vida em Craibas, Município de Arapiraca no Estado de Alagoas, até se mudar para Sorocaba no final da década 70.

Senhor Francisco era muito conhecido no Bairro Santa Mônica, onde sempre atuou como comerciante. Em 85, mudou-se para a Vila Carol onde abriu uma loja de roupas. Dedicou parte de sua vida em prol da coletividade fazendo trabalhos comunitários. Ele também se destacou por ser pessoa religiosa e que sempre colocou Deus em primeiro lugar. S/S., 05 de outubro de 2011.

VITOR FRANCISCO DA SILVA
Vereador

LEI Nº 10.011, DE 28 DE MARÇO DE 2012.

(Dispõe sobre denominação de "PEDRO GENIRO DEZEN" a uma via pública de nossa cidade e dá outras providências). Projeto de Lei nº 504/2011 - autoria do Vereador VITOR FRANCISCO DA SILVA.

A Câmara Municipal de Sorocaba decreta e eu promulgo a seguinte Lei:

Art. 1º Fica denominada "PEDRO GENIRO DEZEN" a Rua 125, localizada no Parque São Bento, que se inicia na Rua

Izidro Roque da Silva Telo e termina na Rua Roque Nunes, do mesmo Bairro, nesta cidade.

Art. 2º As placas indicativas conterão, além do nome, a expressão: "Cidadão Emérito 1939 -2002".

Art. 3º As despesas com a execução da presente Lei correrão por conta das verbas próprias consignadas no orçamento.

Art. 4º Esta Lei entra em vigor na data de sua publicação. Palácio dos Tropeiros, em 28 de Março de 2 012, 357º da Fundação de Sorocaba.

VITOR LIPPI
Prefeito Municipal

LUIZ ANGELO VERRONE QUILICI
Secretário de Negócios Jurídicos

JOSÉ AILTON RIBEIRO
Secretário de Governo e Relações Institucionais

VALMIR DE JESUS RODRIGUES ALMENARA
Secretário de Planejamento e Gestão

JOSÉ CARLOS COMITRE
Secretário da Habitação e Urbanismo

Publicada na Divisão de Controle de Documentos e Atos Oficiais, na data supra.

SOLANGE APARECIDA GEREVINI LLAMAS
Chefe da Divisão de Controle de Documentos e Atos Oficiais

JUSTIFICATIVA:

Pedro Geniro Dezen, que era filho do senhor Ângelo Dezen e Maria Megliane Dezen, nasceu no dia 3 de Setembro de 1939, em Botucatu, no Estado de São Paulo.

Casado com Aparecida Costa Dezen teve seis filhas: Sandra, Sônia, Susi, Silvia, Susane e Simone. Ótimo pai, trabalhador dedicado e educador sempre deu atenção e carinho as suas filhas. Seu falecimento deixou saudades a familiares e amigos.

Nasceu e viveu sua infância e mocidade em Botucatu. Lá casou-se com a senhora Aparecida, até que no final dos anos 60, mudou-se para Sorocaba no Parque São Bento onde ficou até o ano 2000. Nos últimos 10 anos de vida residiu no Jardim Europa aonde veio a falecer por insuficiência respiratória. S/S., 05 de outubro de 2011.

VÍTOR FRANCISCO DA SILVA
Vereador

LEI Nº 10.012, DE 28 DE MARÇO DE 2012.

(Dispõe sobre denominação de "JOSÉ GUILHERME PEREIRA DA ROCHA" a uma via pública de nossa cidade e dá outras providências).

Projeto de Lei nº 559/2011 - autoria do Vereador JOSÉ FRANCISCO MARTINEZ.

A Câmara Municipal de Sorocaba decreta e eu promulgo a seguinte Lei:

Art. 1º Fica denominada "JOSÉ GUILHERME PEREIRA DA ROCHA" a Rua 19, localizada no Parque Bela Vista, que se inicia na Rua 02 e termina na Rua 08 do mesmo Parque, nesta cidade.

Art. 2º As placas indicativas conterão, além do nome, a expressão: "Cidadão Emérito 1935/2009".

Art. 3º As despesas com a execução da presente Lei correrão por conta das verbas próprias consignadas no orçamento.

Art. 4º Esta Lei entra em vigor na data de sua publicação. Palácio dos Tropeiros, em 28 de Março de 2 012, 357º da Fundação de Sorocaba.

VITOR LIPPI
Prefeito Municipal

LUIZ ANGELO VERRONE QUILICI
Secretário de Negócios Jurídicos

JOSÉ AILTON RIBEIRO
Secretário de Governo e Relações Institucionais

VALMIR DE JESUS RODRIGUES ALMENARA
Secretário de Planejamento e Gestão

JOSÉ CARLOS COMITRE
Secretário da Habitação e Urbanismo

Publicada na Divisão de Controle de Documentos e Atos Oficiais, na data supra.

SOLANGE APARECIDA GEREVINI LLAMAS
Chefe da Divisão de Controle de Documentos e Atos Oficiais

JUSTIFICATIVA:

José Guilherme Pereira da Rocha, nascido em 27 de Fevereiro

de 1935 na cidade de Sorocaba, filho de Ignácio Pereira da Rocha e Bibiana Flores Pereira da Rocha.

Casou-se em 19 de Janeiro de 1957 com a Sra. Nilda Vanazzi Pereira da Rocha, e desta união nasceram: Marilda Tereza Pereira da Rocha Bernardes de Oliveira, José Inácio Pereira da Rocha e José Guilherme Pereira da Rocha Júnior.

Estudou no Grupo Escolar Antonio Padilha, no Colégio Estadual Júlio Prestes, Organização Sorocabana de Ensino e Cursou Contabilidade.

Exerceu diversas atividades, dentre eles por muitas vezes parainfo das turmas do curso de contabilidade da Organização Sorocabana de Ensino.

Profissionalmente trabalhou no Escritório Paula Santos (1964/ 1985), Incalesa (1967/1978), Estamparia Parecis (1974/1976), Rogick & Cia Ltda. (1978/ 1984), Pedrina Auto Posto Ltda. (1981/1986), Indústria Têxtil Suíça (1984/1986), Padaria Real (1986/1995), Tecidos Latorre Ltda. (1995/1998), além de outras atividades liberais como contador.

Foi homenageado por 10 vezes como parainfo das turmas do curso de contabilidade da Organização Sorocabana de Ensino. Católico praticante, convicto participou de atividades paroquiais, bem como se dedicou aos movimentos Eclesiais da Igreja Católica.

Deixou saudades em 27 de Junho de 2009.

S/S., 09 de novembro de 2011.

JOSÉ FRANCISCO MARTINEZ
Vereador

LEI Nº 10.013, DE 28 DE MARÇO DE 2012.

(Dispõe sobre denominação de "ANTONIO MARCÍLIO" a uma via pública de nossa cidade e dá outras providências).

Projeto de Lei nº 36/2012 - autoria do Vereador PAULO FRANCISCO MENDES.

A Câmara Municipal de Sorocaba decreta e eu promulgo a seguinte Lei:

Art. 1º Fica denominada "ANTONIO MARCÍLIO" a Rua 04, que se inicia na Rua 02 e termina na Rua 06, do Centro Empresarial Sorocaba, localizado na Avenida XV de Agosto - Área B, no Trevo Marginal/Radial Norte, nesta cidade.

Art. 2º As placas indicativas conterão, além do nome, a expressão: "Cidadão Emérito 1921 - 2011".

Art. 3º As despesas com a execução da presente Lei correrão por conta das verbas próprias consignadas no orçamento.

Art. 4º Esta Lei entra em vigor na data de sua publicação. Palácio dos Tropeiros, em 28 de Março de 2 012, 357º da Fundação de Sorocaba.

VITOR LIPPI
Prefeito Municipal

LUIZ ANGELO VERRONE QUILICI
Secretário de Negócios Jurídicos

JOSÉ AILTON RIBEIRO
Secretário de Governo e Relações Institucionais

VALMIR DE JESUS RODRIGUES ALMENARA
Secretário de Planejamento e Gestão

JOSÉ CARLOS COMITRE
Secretário da Habitação e Urbanismo

Publicada na Divisão de Controle de Documentos e Atos Oficiais, na data supra.

SOLANGE APARECIDA GEREVINI LLAMAS
Chefe da Divisão de Controle de Documentos e Atos Oficiais

JUSTIFICATIVA:

Nascido em 15 de Novembro de 1921 (apesar de registrado apenas no dia 01/01/1922), filho de imigrantes italianos, Antonio Marcílio foi o sétimo de nove filhos de José Marcílio e Ângela Rondelli. De família bastante humilde, desde muito cedo ajudou seus pais na roça, onde cultivou e conservou o seu amor pelas árvores e pela natureza.

Natural de Arceburgo, sul de Minas Gerais, participou de muitos momentos históricos na vida de nosso país. Aos dez anos levava comida e agasalhos aos combatentes da revolução de 1932. Perto dos 50 anos, viveu os conflitos da ditadura militar. Vibrou e se emocionou com o movimento das "Diretas Já!". Politizado, contava muitas das passagens de nosso país, com detalhes que apenas os que vivenciaram tais fatos poderiam fazer. Suas filhas e netos aprimoravam-se e deliciavam-se com suas histórias reais. Era nacionalista nato. Ainda muito jovem (13 anos), mudou-se junto à família para Sorocaba, instalando-se na Vila Hortência, onde começou a trabalhar em uma marcenaria. Para poder assistir aos filmes do cinema (um privilégio para poucos na época), à noite era voluntário como lanterninha ao mesmo tempo em que trabalhava numa marcenaria durante o dia. Pouco tempo depois, como marceneiro, fazia parte do quadro de funcionários da FEPASA (antiga Estrada de Ferro Sorocabana), onde permaneceu até a sua aposentadoria. Trabalhou em alguns lugares após isso, mas o carinho e ligação que nutria pelas locomotivas eram explícitos.

Não frequentou escolas. Aprendeu o segredo das letras e dos números com uma de suas irmãs mais velhas. Autodidata, entretanto, leu inúmeros livros relacionados às ciências, às artes e à política, o que possibilitou conhecimentos amplos e diversificados. Com indiscutível inteligência privilegiada, dominava o corpo humano como poucos e, aliado ao seu "conhecimento caipira", não raras vezes auxiliou amigos e familiares em suas enfermidades.

Inventor criativo construiu diversos instrumentos que favoreceram sua vida profissional, pessoal e familiar. Costumava dizer que via a vida "além de seus olhos". De espírito esportista, quando jovem praticava natação no lago do atual Parque Quinzinho de Barros, futebol com os amigos quando adulto, sem, entretanto, ter abandonado as atividades físicas até os últimos anos de sua vida. Participou, em Sorocaba, da equipe de futebol "Avai" motivo de muitas aventuras e recordações.

Casou-se em 1952 com a sorocabana Antonieta Zozolotto Marcílio, com quem teve duas filhas: Selma Aparecida Marcílio e Nanci Marcílio. Seus valores éticos e princípios de conduta, sempre compartilhados com sua família, foram rigorosos, dignos, fundamentais em sua existência.

Faleceu em 13 de Fevereiro de 2011, aos 89 anos sem ter realizado seu grande desejo atual que era assistir novamente, porém desta vez num estádio, uma copa do mundo de futebol no Brasil.

Sua passagem por quase 80 anos na cidade de Sorocaba não foi assintomática. Deixou marcas de seu temperamento forte, dignidade, exemplo de conduta e saudades dos familiares, amigos e de quem com ele conviveu.

Por todo exposto se faz justa e merecida tal homenagem.

S/S., 08 de fevereiro de 2012.

PAULO FRANCISCO MENDES
Vereador

LUIZ ANGELO VERRONE QUILICI
Secretário de Negócios Jurídicos

JOSÉ AILTON RIBEIRO
Secretário de Governo e Relações Institucionais

VALMIR DE JESUS RODRIGUES ALMENARA
Secretário de Planejamento e Gestão

MARIO KAJUHICO TANIGAWA
Secretário do Desenvolvimento Econômico

Publicado na Divisão de Controle de Documentos e Atos Oficiais, na data supra.

SOLANGE APARECIDA GEREVINI LLAMAS
Chefe da Divisão de Controle de Documentos e Atos Oficiais

TERMO DECLARATÓRIO

O presente Decreto sob nº 19.881, de 23 de Março de 2012, foi afixado no átrio desta Prefeitura Municipal de Sorocaba/ Palácio

DECRETOS

(Processo nº 31.020/2011) DECRETO Nº 19.881, DE 23 DE MARÇO DE 2012.

(Nomeia o Presidente da Empresa Municipal Parque Tecnológico de Sorocaba - EMPTS, e dá outras providências).

VITOR LIPPI, Prefeito do Município de Sorocaba, no uso das atribuições que lhe são conferidas pela Lei Orgânica do Município, DECRETA:

Art. 1º Fica nomeado, o Sr. Carlos Alberto Costa, Diretor de Área do Pólo de Desenvolvimento e Inovação de Sorocaba, da Secretária Municipal do Desenvolvimento Econômico, para exercer cumulativamente, o cargo de Presidente da Empresa Municipal Parque Tecnológico de Sorocaba - EMPTS, devendo o mesmo optar pela remuneração de um ou outro cargo.

Art. 2º As despesas decorrentes da execução do presente Decreto correrão por conta de dotação orçamentária própria.

Art. 3º Este Decreto entra em vigor na data de sua publicação, revogando-se o Decreto nº 19.829, de 29 de Fevereiro de 2012. Palácio dos Tropeiros, em 23 de Março de 2 012, 357º da Fundação de Sorocaba.

VITOR LIPPI
Prefeito Municipal

dos Tropeiros, nesta data, nos termos do art. 78, §3º, da L.O.M. Palácio dos Tropeiros, em 23 de Março de 2 012.

SOLANGE APARECIDA GEREVINI LLAMAS
Chefe da Divisão de Controle de Documentos e Atos
Oficiais

**(Processo nº 4.812/2010)
DECRETO Nº 19.882,
DE 28 DE MARÇO DE 2 012.**

(Dispõe sobre a revogação do Decreto nº 18.979, de 6 de Abril de 2011, que dispõe sobre permissão de uso de bem público municipal a título precário, e dá outras providências). VITOR LIPPI, Prefeito do Município de Sorocaba, no uso das atribuições que lhe são conferidas pela Lei Orgânica do Município,

DECRETA:

Art. 1º Fica expressamente revogado o Decreto nº 18.979, de 6 de Abril de 2011, que dispõe sobre permissão de uso de bem público municipal a título precário a Sra. CLÁUDIA CILENE GOMES MATHIAS

Art. 2º As despesas com a execução do presente Decreto correrão por conta de verba orçamentária própria.

Art. 3º Este Decreto entra em vigor na data de sua publicação. Palácio dos Tropeiros, em 28 de Março de 2 012, 357º da Fundação de Sorocaba.

VITOR LIPPI
Prefeito Municipal

LUIZ ANGELO VERRONE QUILICI
Secretário de Negócios Jurídicos

JOSÉ AILTON RIBEIRO
Secretário de Governo e Relações Institucionais

VALMIR DE JESUS RODRIGUES ALMENARA
Secretário de Planejamento e Gestão

JOSÉ CARLOS COMITRE
Secretário da Habitação e Urbanismo

Publicado na Divisão de Controle de Documentos e Atos
Oficiais, na data supra.

SOLANGE APARECIDA GEREVINI LLAMAS
Chefe da Divisão de Controle de Documentos e Atos
Oficiais

**(Processo nº 21.744/2011)
DECRETO Nº 19.883,
DE 28 DE MARÇO DE 2 012.**

(Dispõe sobre a revogação do Decreto nº 19.736, de 4 de Janeiro de 2012, que dispõe sobre permissão de uso de bem público municipal a título precário, e dá outras providências). VITOR LIPPI, Prefeito do Município de Sorocaba, no uso das atribuições que lhe são conferidas pela Lei Orgânica do Município,

DECRETA:

Art. 1º Fica expressamente revogado o Decreto nº 19.736, de 4 de Janeiro de 2012, que dispõe sobre permissão de uso de bem público municipal a título precário à GÁS NATURAL FENOSA.

Art. 2º As despesas com a execução do presente Decreto correrão por conta de verba orçamentária própria.

Art. 3º Este Decreto entra em vigor na data de sua publicação.

Palácio dos Tropeiros, em 28 de Março de 2 012, 357º da Fundação de Sorocaba.

VITOR LIPPI
Prefeito Municipal

LUIZ ANGELO VERRONE QUILICI
Secretário de Negócios Jurídicos

JOSÉ AILTON RIBEIRO
Secretário de Governo e Relações Institucionais

VALMIR DE JESUS RODRIGUES ALMENARA
Secretário de Planejamento e Gestão

RENATO CARLOS MASCARENHAS FILHO
Secretário de Obras e Infraestrutura Urbana

Publicado na Divisão de Controle de Documentos e Atos
Oficiais, na data supra.

SOLANGE APARECIDA GEREVINI LLAMAS
Chefe da Divisão de Controle de Documentos e Atos
Oficiais

**(Processo nº 25.094/2011)
DECRETO Nº 19.884,
DE 28 DE MARÇO DE 2 012.**

(Dispõe sobre a revogação do Decreto nº 19.722, de 28 de Dezembro de 2011, que dispõe sobre permissão de uso de bem público municipal a título precário, e dá outras providências).

VITOR LIPPI, Prefeito do Município de Sorocaba, no uso das atribuições que lhe são conferidas pela Lei Orgânica do Município,

DECRETA:

Art. 1º Fica expressamente revogado o Decreto nº 19.722, de 28 de Dezembro de 2011, que dispõe sobre permissão de uso de bem público municipal a título precário à GÁS NATURAL FENOSA.

Art. 2º As despesas com a execução do presente Decreto correrão por conta de verba orçamentária própria.

Art. 3º Este Decreto entra em vigor na data de sua publicação

Palácio dos Tropeiros, em 28 de Março de 2 012, 357º da Fundação de Sorocaba.

VITOR LIPPI
Prefeito Municipal

LUIZ ANGELO VERRONE QUILICI
Secretário de Negócios Jurídicos

JOSÉ AILTON RIBEIRO
Secretário de Governo e Relações Institucionais

VALMIR DE JESUS RODRIGUES ALMENARA
Secretário de Planejamento e Gestão

RENATO CARLOS MASCARENHAS FILHO
Secretário de Obras e Infraestrutura Urbana

Publicado na Divisão de Controle de Documentos e Atos
Oficiais, na data supra.

SOLANGE APARECIDA GEREVINI LLAMAS
Chefe da Divisão de Controle de Documentos e Atos
Oficiais

**(Processo nº 3.143/2009 - SAAE)
DECRETO Nº 19.885,
DE 28 DE MARÇO DE 2 012.**

(Declara imóvel de utilidade pública, para fins de instituição de faixa de servidão de passagem de rede coletora de esgotos, e dá outras providências).

VITOR LIPPI, Prefeito do Município de Sorocaba, no uso das atribuições que lhe são conferidas pela Lei Orgânica do Município,

DECRETA:

Art. 1º Fica declarado de utilidade pública, a fim de ser instituída, pela Prefeitura Municipal de Sorocaba e/ou pelo Serviço Autônomo de Água e Esgoto de Sorocaba, faixa de servidão destinada à passagem de rede coletora de esgoto, o imóvel abaixo descrito e caracterizado, situado nesta cidade, conforme consta do Processo nº 3.143/2009 - SAAE, a saber:

Proprietário: consta pertencer a Espanha Empreendimentos Imobiliários Ltda.

Local: Imóvel situado no Bairro Água Vermelha/Cerrado - Sorocaba - SP.

Matrícula nº 51.096 do 2º Oficial de Registro de Imóveis de Sorocaba.

Área de Faixa de Servidão: 108,75 m²

Área Remanescente; 2.615,85 m²

Área Total do Imóvel: 2.724,60 m²

Descrição: Partindo-se do vértice formado pela divisa da propriedade de Espanha Empreendimentos Imobiliários Ltda., com a propriedade do Condomínio Edifício Florença e Rua Lituânia, seguindo com rumo de 50º09'01" SE, por uma distância de 25,40 metros chega-se ao ponto "1" início da descrição da faixa de servidão; segue em linha reta por rumo de 50º09'01" SE, por uma distância de 2,00 metros até o ponto "2"; deflete à direita segue em linha reta por rumo de 59º21'03" SW, por uma distância de 6,15 metros até o ponto "3"; deflete à esquerda, segue em linha reta por rumo de 02º48'46" SW, por uma distância de 15,60 metros até o ponto "4"; deflete à direita, segue em linha reta por rumo de 43º01'10" SW, por uma distância de 32,70 metros até o ponto "5"; deflete à direita, segue em linha reta por rumo de 48º17'30" NW, por uma distância de 2,00 metros até o ponto "6"; deflete à direita, segue em linha reta por rumo de 43º01'02" NE, por uma distância de 32,00 metros até o ponto "7"; deflete à esquerda, segue em linha reta por rumo de 02º48'46" NE, por uma distância de 16,00 metros até o ponto "8"; deflete à direita, segue em linha reta por rumo de 59º21'03" NE, por uma distância de 6,50 metros até o ponto "1", ponto inicial desta descrição, encerrando uma área de 108,75 metros quadrados.

Art. 2º A presente instituição visa à implantação de rede coletora de esgotos, razão pela qual, sobre referida área não poderão ser levantadas construções de quaisquer espécies, nem poderão ser opostos quaisquer embaraços que inviabilizem ou prejudiquem a obra.

Art. 3º A servidão será instituída por escritura pública, em havendo acordo ou anuência do proprietário, ou judicialmente na hipótese contrária.

Art.4º Havendo comprovada necessidade de indenização e, diante de acordo quanto ao preço e à forma de pagamento, a instituição se dará numa das formas previstas no Código Civil Brasileiro, uma vez satisfeitas às seguintes exigências:

I - que o preço não ultrapasse o laudo de avaliação;

II - que o proprietário ofereça título de filiação vintenária, bem como certidões negativas, que provem não existirem quaisquer ônus sobre o imóvel objeto da servidão.

Art. 5º As despesas decorrentes da execução do presente Decreto, correrão por conta de dotação orçamentária própria.

Art. 6º Este Decreto entra em vigor na data de sua publicação. Palácio dos Tropeiros, em 28 de Março de 2 012, 357º da Fundação de Sorocaba.

VITOR LIPPI
Prefeito Municipal

LUIZ ANGELO VERRONE QUILICI
Secretário de Negócios Jurídicos

JOSÉ AILTON RIBEIRO
Secretário de Governo e Relações Institucionais

VALMIR DE JESUS RODRIGUES ALMENARA
Secretário de Planejamento e Gestão

JOSÉ CARLOS COMITRE
Secretário da Habitação e Urbanismo

Publicado na Divisão de Controle de Documentos e Atos
Oficiais, na data supra.

SOLANGE APARECIDA GEREVINI LLAMAS
Chefe da Divisão de Controle de Documentos e Atos
Oficiais

**(Processo nº 127/2012)
DECRETO Nº 19.886,
DE 28 DE MARÇO DE 2 012.**

(Declara imóvel de utilidade pública, para fins de desapropriação, destinado à melhoria do sistema viário e dá outras providências).

VITOR LIPPI, Prefeito do Município de Sorocaba, no uso das atribuições que lhe são conferidas pela Lei Orgânica do Município,

DECRETA:

Art. 1º Fica declarado de utilidade pública, a fim de ser desapropriado pela Prefeitura Municipal de Sorocaba, destinado à melhoria do sistema viário, o imóvel abaixo descrito e caracterizado, conforme consta do Processo Administrativo nº 127/2012, a saber:

Proprietário: consta pertencer a Clóvis Gilberto Martins Castilho e outros e/ou sucessores.

Local: Parte do leito da Estrada do Vinte e Cinco, Bairro do Passa Três, Sorocaba - São Paulo.

Área do terreno incidente: 2.213,39 m²

Matrícula nº 153.805 do 1º ORI

Descrição: O terreno rural denominado Sítio Passa Três - Área

DECRETO Nº 19.887, DE 28 DE MARÇO DE 2 012.

(Estabelece o Cronograma de Ações para implantação do Plano de Contas Aplicado ao Setor Público no Município de Sorocaba, e dá outras providências).

VITOR LIPPI, Prefeito do Município de Sorocaba, no uso das atribuições que lhe são conferidas pela Lei Orgânica do Município e, CONSIDERANDO o disposto no parágrafo único do artigo 6º, da Portaria STN nº 406, de 20 de Junho de 2011, com redação alterada pela Portaria STN nº 828, de 14 de Dezembro de 2011, da Secretaria do Tesouro Nacional, do Ministério da Fazenda,

DECRETA:

Art. 1º Fica estabelecido o Cronograma de Ações para implantação do Plano de Contas Aplicado ao Setor Público no Município de Sorocaba, na forma prevista no Anexo I deste Decreto.

Art. 2º As despesas decorrentes da execução do presente Decreto, correrão por conta de verba orçamentária própria.

Art. 3º Este Decreto entra em vigor na data de sua publicação. Palácio dos Tropeiros, em 28 de Março de 2 012, 357º da Fundação de Sorocaba.

VITOR LIPPI
Prefeito Municipal

LUIZ ANGELO VERRONE QUILICI
Secretário de Negócios Jurídicos

JOSÉ AILTON RIBEIRO
Secretário de Governo e Relações Institucionais

VALMIR DE JESUS RODRIGUES ALMENARA
Secretário de Planejamento e Gestão

FERNANDO MITSUO FURUKAWA
Secretário de Finanças

Publicado na Divisão de Controle de Documentos e Atos Oficiais, na data supra.

SOLANGE APARECIDA GEREVINI LLAMAS
Chefe da Divisão de Controle de Documentos e Atos Oficiais

"A3", ocupada pela Estrada do Vinte e Cinco, situado no Bairro do Passa Três, Distrito de Brigadeiro Tobias, com as seguintes medidas e confrontações: Tem início no ponto nº 21, localizado no vértice formado pela Estrada do Vinte e Cinco, com a propriedade de Lineu Maldonado Martins e Outros; deste ponto segue em curva à esquerda, sentido horário, num desenvolvimento de 71,67 metros, com raio de 55,00 metros, atingindo o ponto nº 20, deste ponto segue em reta 21,21 metros, com azimute de 38º25'58", atingindo o ponto nº 19; segue em curva à direita, num desenvolvimento de 26,62 metros, com raio de 50,00 metros, atingindo o ponto nº 18; segue em reta 45,36 metros, com azimute de 68º56'46", confrontando em todas essas medidas, com a Área - "A2", atingindo o ponto nº 17; deflete à direita e segue 28,77 metros, com azimute de 40º24'23", confrontando com a Estrada do Vinte e Cinco, atingindo o marco nº 5; deflete à direita e segue 20,08 metros, com azimute de 68º13'31", atingindo o ponto nº 4; segue em curva à esquerda, num desenvolvimento de 19,17 metros, com raio de 36,00 metros, atingindo o ponto nº 3; segue em reta 22,60 metros, com azimute de 38º36'26", atingindo o ponto nº 2; segue em curva à direita, num desenvolvimento de 90,38 metros, com raio de 69,00 metros, confrontando em todas essas medidas, com a Área "A1", atingindo o ponto nº 1; deflete à direita e segue 14,00 metros, com azimute de 210º42'06", confrontando com a Estrada do Vinte e Cinco, atingindo o ponto nº 21, início dessa descrição, encerrando a área de 2.213,39 metros quadrados".

Art. 2º Havendo acordo quanto ao preço e à forma de pagamento, a aquisição far-se-á por compra pura e simples, expropriação amigável, com doação gratuita ou outra forma de aquisição prevista no Código Civil Brasileiro, uma vez satisfeitas as seguintes exigências:

I - que o preço não ultrapasse o respectivo laudo de avaliação;

II - que o proprietário ofereça título de filiação vintenária, bem como certidões negativas que provem não existirem quaisquer ônus sobre o imóvel expropriado.

Art. 3º As despesas decorrentes da execução do presente Decreto correrão por conta de verba orçamentária própria.

Art. 4º Este Decreto entra em vigor na data de sua publicação. Palácio dos Tropeiros, em 28 de Março de 2 012, 357º da Fundação de Sorocaba.

VITOR LIPPI
Prefeito Municipal

LUIZ ANGELO VERRONE QUILICI
Secretário de Negócios Jurídicos

JOSÉ AILTON RIBEIRO
Secretário de Governo e Relações Institucionais

VALMIR DE JESUS RODRIGUES ALMENARA
Secretário de Planejamento e Gestão

JOSÉ CARLOS COMITRE
Secretário da Habitação e Urbanismo

Publicado na Divisão de Controle de Documentos e Atos
Oficiais, na data supra.

SOLANGE APARECIDA GEREVINI LLAMAS
Chefe da Divisão de Controle de Documentos e Atos
Oficiais

CRONOGRAMA DE AÇÕES

Implantação do Plano de Contas Aplicado ao Setor Público

Parágrafo único do artigo 6º da Portaria STN nº 406 de 20 de junho de 2011, alterado pelo artigo 1º da Portaria STN nº 828, de 14 de dezembro de 2011.

Município de Sorocaba

Órgão: PREFEITURA MUNICIPAL

ASPECTOS / IMPLEMENTAÇÃO	jan/12	fev/12	mar/12	abr/12	maí/12	jun/12	jul/12	ago/12	set/12	out/12	nov/12	dez/12	jan/13	fev/13	mar/13	abr/13	maí/13	jun/13	jul/13	ago/13	set/13	out/13	nov/13	dez/13	jan/14	fev/14	mar/14	abr/14	maí/14	jun/14	jul/14	ago/14	set/14	out/14	nov/14	dez/14		
1. Atividades Preliminares:				X	X	X																																
- estudo e avaliação geral da questão; - estabelecimento do grupo de coordenação estratégica; - diagnóstico da situação existente e fixação da problemática; - proposição de soluções para encaminhamento da questão; - elaboração do plano de ação tática e operacional.																																						
2. Reconhecimento, mensuração e evidência dos créditos, tributários ou não, e a dívida ativa, incluindo os respectivos ajustes para perdas:												X	X	X																								
Serão reconhecidos os créditos, tributários ou não, por competência, desde que observada, com total segurança, a ocorrência do fato gerador desses créditos com antecedência mínima de XX dias de seu vencimento. Para efeito de constituição de provisão para perdas em dívida ativa serão considerados os créditos prescritos e não executados.																																						
3. Reconhecimento, mensuração e evidência das obrigações e provisões por competência:								X	X	X	X																											
Junto com as obrigações já reconhecidas pelo curso da execução orçamentária, também serão objeto de reconhecimento todas as obrigações, líquidas e certas, assumidas sem autorização orçamentária, respeitados os princípios contábeis. Serão constituídas, entre outras, provisão para férias, licença prêmio, 13º salário etc., constituindo, também, provisões de seus respectivos encargos, tendo como base, a média histórica dessas despesas.																																						
4. Reconhecimento, mensuração e evidência dos bens móveis, imóveis e intangíveis:					X	X	X	X	X	X	X	X	X	X	X	X	X	X	X	X	X	X	X	X														
Levantamento, identificação e localização dos bens de propriedade do órgão, constatação de servilidade do bem, condução desses bens aos seus respectivos valores de mercado. Essas tarefas, sempre norteadas pelos princípios contábeis, serão realizadas por comissão de servidores a ser nomeada para essa finalidade.																																						
5. Reconhecimento, mensuração e evidência dos ativos de infraestrutura do município:				X	X	X	X	X	X	X	X	X	X	X	X	X	X	X	X	X	X	X	X	X														
Utilização do corpo técnico lotado no Departamento de Obras e Serviços Públicos para levantar e valorar os bens de infraestrutura. A partir da conclusão desse levantamento agregar a esses bens as despesas com sua manutenção e, ao mesmo tempo, desvalorizá-los pelo uso e desgaste natural.																																						
6. Registro de fenômenos econômicos, resultantes ou independentes da execução orçamentária, tais como depreciação, amortização, exaustão:																									X	X	X	X										
Reconhecimento imediato de todos os fenômenos econômicos que alterem o Patrimônio Líquido do órgão. Com a conclusão da implementação dos itens 4 e 5, será iniciado o processo de depreciação desses bens com o estabelecimento da base de cálculo bem como estimar vida útil desses bens, onde será adotado o método de depreciação "Constante no Tempo", ou seja, dividindo o valor depreciável pela quantidade de quotas em função da vida útil do bem.																																						
7. Implementação do sistema de custos:															X	X	X	X	X																			
Inicialmente será adotado, como sistema de custos, a relação entre os gastos com os programas de governo de natureza finalística em função das metas realizadas.																																						
8. Demais aspectos patrimoniais previstos no Manual de Contabilidade Aplicada ao Setor Público:	X	X	X	X	X	X	X	X	X	X	X	X	X	X	X	X	X	X	X	X	X	X	X	X	X	X	X	X	X	X	X	X	X	X	X	X	X	X
Serão reconhecidos aqueles fenômenos que atendam, principalmente, a três critérios: utilidade, objetividade e exequibilidade. É útil no sentido de que dele resulta informação significativa e valiosa aos que precisam saber algo acerca de certo negócio; É objetivo até onde a informação não sofre influência de inclinações pessoais ou juízo de quem as fornece; É exequível até onde possa ser efetuado sem complexidade ou custo indevidos.																																						
9. Aplicação do Plano de contas, detalhado no nível exigido para consolidação das contas nacionais:												X	X	X	X	X	X	X	X	X	X	X	X	X	X	X	X	X	X	X	X	X	X	X	X	X	X	X

PORTARIAS

PORTARIA Nº 22.783

VITOR LIPPI, Prefeito do Município de Sorocaba, no uso das atribuições que lhe são conferidas pela Lei Orgânica do Município nomeia para comporem a Comissão Interna de Prevenção de Acidentes - CIPA, em mandato de dois anos a partir do dia 1/5/2012:

Representantes dos servidores públicos, eleitos:
TITULARES: Alison Grillo de Amadio - SESCO, Cilsa Regina Guedes Silva e Renata Tardelli Bandeira - SES, Ubiraci Lage Brandão e Marco Antonio Pereira - SEDU, Claudinei Antonio Ribeiro e Samanta Grazielle de Moraes Lopes - Representante das demais Secretarias.
SUPLENTE: Cristiane Caetano Alves Ferreira - SESCO, Miriane Aparecida Pedrosa e Julio Cesar Custodio de Moraes - SES, Eneida Aparecida de Oliveira Rolinho e Fabiana Bataglini Corazza - SEDU, Eraldo Paulo da Silva e Isaias Alves de Lima - Representante das demais Secretarias.

Representantes da Administração, designados:
TITULARES: Andreia Regina Brandino Cardoso - SESCO, Deleon Souza Wasconcelos - SEOBE, Renato Toiti Matuguma - SEAD, Wanderlene Aparecida Mariano e Claudia Regina Pires dos Santos - SES, Angelica Lacerda Cardoso e Marcio Alexandre Rodrigues - SEDU, Leandro Silva e Sergio Marcelo Soler Sauer - Representantes das demais Secretarias.
SUPLENTE: Ivone Mazetto Cardoso - SESCO, Carlos Alberto de Carvalho - SETRAN, Edgar Luiz de Souza - SEAD, Carlos Eduardo Golob Lara Santos e Janaina Cristina Jaques - SES, Meire Marcia Regina de Moraes e Meire Fiore Esforsim - SEDU, Rogério Santos e Maria Elena Loureiro - Representantes das demais Secretarias.
Para Presidência da CIPA fica designada a Srª. Wanderlene Aparecida Mariano - SES e para Secretário o Sr. Bruno Cesar Gianolla Cruzero - SES.

Os trabalhos executados em decorrência desta portaria serão considerados de relevante interesse público. Palácio dos Tropeiros, em 28 de Março de 2012, 357º da Fundação de Sorocaba.

VITOR LIPPI
Prefeito Municipal

ATOS OFICIAIS

**DIVISÃO DE PROTOCOLO GERAL
PROCESSOS DESPACHADOS PELO SR.
SECRETÁRIO DE NEGÓCIOS
JURÍDICOS**

1- PROCESSO - 6.639/2012
Interessado - EILOVIR JOSE BRITO
Assunto - Solicitação
Requerimento datado de 01/03/2012
Despacho - INDEFERIDO

2- PROCESSO - 1.768/2011
Interessado - MERCEARIA MELHOR LTDA - EPP
Assunto - Solicitação
Requerimento datado de 20/01/2011
Despacho - INDEFERIDO

MARIA APARECIDA MARINS DAEMON
Chefe da Divisão de Protocolo Geral

**DIVISÃO DE PROTOCOLO GERAL
NOTIFICAÇÃO**

NOTIFICAMOS os interessados abaixo relacionados que

foram deferidas as solicitações de cópias xerográficas. Referidas cópias devem ser retiradas nesta Divisão de Protocolo Geral, sita no térreo do Paço Municipal, no horário das 8h00 às 16h00, de 2ª a 6ª Feira, no prazo de 07 (sete) dias úteis. Decorrido esse prazo, os documentos xerografados serão encaminhados para arquivo.

PROCESSOS DEFERIDOS

1- PROCESSO Nº 2.792/1998
INTERESSADO - ABERAL LOPES DA SILVA
ASSUNTO - Cópia do Alvara
SOLICITANTE - MALDISLEI APARECIDO DE QUEIROZ

2- PROCESSO Nº 2.027/1994
INTERESSADO - SOROPARTS PEÇAS E EQUIPAMENTOS LTDA / IGARAPE DISTRIBUIDORA AGRICOLA E COM. LTDA
ASSUNTO - Cópia de fls.do Processo
SOLICITANTE - TELMA SÁ

MARIA APARECIDA MARINS DAEMON
Chefe da Divisão de Protocolo Geral

SEGEPE**Secretaria de Gestão de Pessoas****TERMO DE CONCESSÃO**

Atendendo às disposições contidas na resolução 02/2002 do Tribunal de Contas do Estado de São Paulo e em conformidade com a solicitação da FUNSERV - Fundação dos Servidores Públicos do Município de Sorocaba, informamos que de acordo com os artigos 133 e 143 da Lei nº 3.800 de 02 de dezembro 1991 o (a) Sr (a) SONIA MARIA PIRES, Professor de Educação Básica II Nível II, Grupo MG10, referência 09, tem direito aos benefícios de sexta parte a partir de Janeiro de 2010 e adicional de tempo de serviço de 22% (vinte e dois por cento) adquiridos em Junho de 2011, tudo conforme consta dos registros funcionais do (a) funcionário (a) arquivados na Divisão de Cadastro Funcional desta Prefeitura de Sorocaba. Sorocaba, 30 de março de 2012.

SILVANA MARIA SINISCALCO DUARTE
CHINELATTO
Secretário de Gestão de Pessoas

JULIANA APARECIDA RIBEIRO
Diretora da Área de Adm. Pessoal

TERMO DE CONCESSÃO

Atendendo às disposições contidas na resolução 02/2002 do Tribunal de Contas do Estado de São Paulo e em conformidade com a solicitação da FUNSERV - Fundação dos Servidores Públicos do Município de Sorocaba, informamos que de acordo com os artigos 133 e 143 da Lei nº 3.800 de 02 de dezembro 1991 o (a) Sr (a) IVONETE AYRES, Servente, Grupo OP 05, referência 05, tem direito aos benefícios de sexta parte a partir de Abril de 2006 e adicional de tempo de serviço de 25% (vinte e cinco por cento) adquiridos em Maio de 2011, tudo conforme consta dos registros funcionais do (a) funcionário (a) arquivados na Divisão de Cadastro Funcional desta Prefeitura de Sorocaba. Sorocaba, 30 de março de 2012.

SILVANA MARIA SINISCALCO DUARTE
CHINELATTO
Secretário de Gestão de Pessoas

JULIANA APARECIDA RIBEIRO
Diretora da Área de Adm. Pessoal

TERMO DE CONCESSÃO

Atendendo às disposições contidas na resolução 02/2002 do Tribunal de Contas do Estado de São Paulo e em conformidade com a solicitação da FUNSERV - Fundação dos Servidores Públicos do Município de Sorocaba, informamos que de acordo com os artigos 133 e 143 da Lei nº 3.800 de 02 de dezembro 1991 o (a) Sr (a) EDINA APARECIDA AMORIM, Assistente de Administração II, Grupo AD 06, referência 09, tem direito aos benefícios de sexta parte a partir de Maio de 2000 e adicional de tempo de serviço de 32% (trinta e dois por cento) adquiridos em Janeiro de 2012, tudo conforme consta dos registros funcionais do (a) funcionário (a) arquivados na Divisão de Cadastro Funcional desta Prefeitura de Sorocaba. Sorocaba, 30 de março de 2012.

SILVANA MARIA SINISCALCO DUARTE
CHINELATTO
Secretário de Gestão de Pessoas

JULIANA APARECIDA RIBEIRO
Diretora da Área de Adm. Pessoal

TERMO DE CONCESSÃO

Atendendo às disposições contidas na resolução 02/2002 do Tribunal de Contas do Estado de São Paulo e em conformidade com a solicitação da FUNSERV - Fundação dos Servidores Públicos do Município de Sorocaba, informamos que de acordo com os artigos 133 e 143 da Lei nº 3.800 de 02 de dezembro 1991 o (a) Sr (a) ELIZABETE BRUNO ESTEVAO, Auxiliar de Serviços, Grupo OP 06, referência 07, tem direito aos benefícios de sexta parte a partir de Novembro de 2007 e adicional de tempo de serviço de 24% (vinte e quatro por cento) adquiridos em Março de 2012, tudo conforme consta dos registros funcionais do (a) funcionário (a) arquivados na Divisão de Cadastro Funcional desta Prefeitura de Sorocaba. Sorocaba, 30 de março de 2012.

SILVANA MARIA SINISCALCO DUARTE CHINELATTO
Secretário de Gestão de Pessoas

JULIANA APARECIDA RIBEIRO
Diretora da Área de Adm. Pessoal

TERMO DE CONCESSÃO

Atendendo às disposições contidas na resolução 02/2002 do Tribunal de Contas do Estado de São Paulo e em conformidade com a solicitação da FUNSERV - Fundação dos Servidores Públicos do Município de Sorocaba, informamos que de acordo com os artigos 133 e 143 da Lei nº 3.800 de 02 de dezembro 1991 o (a) Sr (a) MARCIA MONTEIRO WALTER, Enfermeiro, Grupo SA 03, referência 06, tem direito aos benefícios de sexta parte a partir de Julho de 2009 e adicional de tempo de serviço de 22% (vinte e dois por cento) adquiridos em Julho de 2011, tudo conforme consta dos registros funcionais do (a) funcionário (a) arquivados na Divisão de Cadastro Funcional desta Prefeitura de Sorocaba. Sorocaba, 30 de março de 2012.

SILVANA MARIA SINISCALCO DUARTE CHINELATTO
Secretário de Gestão de Pessoas

JULIANA APARECIDA RIBEIRO
Diretora da Área de Adm. Pessoal

TERMO DE CONCESSÃO

Atendendo às disposições contidas na resolução 02/2002 do Tribunal de Contas do Estado de São Paulo e em conformidade com a solicitação da FUNSERV - Fundação dos Servidores Públicos do Município de Sorocaba, informamos que de acordo com os artigos 133 e 143 da Lei nº 3.800 de 02 de dezembro 1991 o (a) Sr (a) MARCIO LUIZ LEITE, Agente Administrativo, Grupo AD 15, referência 09, tem direito aos benefícios de sexta parte a partir de Março de 1994 e adicional de tempo de serviço de 38% (trinta e oito por cento) adquiridos em Março de 2012, tudo conforme consta dos registros funcionais do (a) funcionário (a) arquivados na Divisão de Cadastro Funcional desta Prefeitura de Sorocaba. Sorocaba, 30 de março de 2012.

SILVANA MARIA SINISCALCO DUARTE CHINELATTO
Secretário de Gestão de Pessoas

JULIANA APARECIDA RIBEIRO
Diretora da Área de Adm. Pessoal

TERMO DE CONCESSÃO

Atendendo às disposições contidas na resolução 02/2002 do Tribunal de Contas do Estado de São Paulo e em conformidade com a solicitação da FUNSERV - Fundação dos Servidores Públicos do Município de Sorocaba, informamos que de acordo com o artigo 143 da Lei nº 3.800 de 02 de dezembro 1991 o (a) Sr (a) NADIR DOMINGUES DE OLIVEIRA, Auxiliar de Enfermagem Plantonista, Grupo PA 02, referência 03, tem direito ao benefício de adicional de tempo de serviço de 10% (dez por cento) adquiridos em Março de 2012, tudo conforme consta dos registros funcionais do (a) funcionário (a) arquivados na Divisão de Cadastro Funcional desta Prefeitura de Sorocaba. Sorocaba, 30 de março de 2012.

SILVANA MARIA SINISCALCO DUARTE CHINELATTO
Secretário de Gestão de Pessoas

JULIANA APARECIDA RIBEIRO
Diretora da Área de Adm. Pessoal

TERMO DE CONCESSÃO

Atendendo às disposições contidas na resolução 02/2002 do Tribunal de Contas do Estado de São Paulo e em conformidade com a solicitação da FUNSERV - Fundação dos Servidores Públicos do Município de Sorocaba, informamos que de acordo com os artigos 133 e 143 da Lei nº 3.800 de 02 de dezembro 1991 o (a) Sr (a) ADEMIR ANTUNES DE OLIVEIRA, Motorista, Grupo OP 11, referência 05, tem direito aos benefícios de sexta parte a partir de Março de 2012 e adicional de tempo de serviço de 20% (vinte por cento) adquiridos em Fevereiro de 2012, tudo conforme consta dos registros funcionais do (a) funcionário (a) arquivados na Divisão de Cadastro Funcional desta Prefeitura de Sorocaba. Sorocaba, 30 de março de 2012.

SILVANA MARIA SINISCALCO DUARTE CHINELATTO
Secretário de Gestão de Pessoas

JULIANA APARECIDA RIBEIRO
Diretora da Área de Adm. Pessoal

TERMO DE CONCESSÃO

Atendendo às disposições contidas na resolução 02/2002 do Tribunal de Contas do Estado de São Paulo e em conformidade

com a solicitação da FUNSERV - Fundação dos Servidores Públicos do Município de Sorocaba, informamos que de acordo com os artigos 133 e 143 da Lei nº 3.800 de 02 de dezembro 1991 o (a) Sr (a) MARIA DE LOURDES SCHIMMING, Professor de Educação Básica I Nível II, Grupo MG04, referência 09, tem direito aos benefícios de sexta parte a partir de Fevereiro de 2006 e adicional de tempo de serviço de 26% (vinte e seis por cento) adquiridos em Março de 2012, tudo conforme consta dos registros funcionais do (a) funcionário (a) arquivados na Divisão de Cadastro Funcional desta Prefeitura de Sorocaba. Sorocaba, 30 de março de 2012.

SILVANA MARIA SINISCALCO DUARTE CHINELATTO
Secretário de Gestão de Pessoas

JULIANA APARECIDA RIBEIRO
Diretora da Área de Adm. Pessoal

TERMO DE CONCESSÃO

Atendendo às disposições contidas na resolução 02/2002 do Tribunal de Contas do Estado de São Paulo e em conformidade com a solicitação da FUNSERV - Fundação dos Servidores Públicos do Município de Sorocaba, informamos que de acordo com os artigos 133 e 143 da Lei nº 3.800 de 02 de dezembro 1991 o (a) Sr (a) VERA LUCIA REY, Professor de Educação Básica I Nível I, Grupo MG03, referência 07, tem direito aos benefícios de sexta parte a partir de Março de 2008 e adicional de tempo de serviço de 24% (vinte e quatro por cento) adquiridos em Março de 2012, tudo conforme consta dos registros funcionais do (a) funcionário (a) arquivados na Divisão de Cadastro Funcional desta Prefeitura de Sorocaba. Sorocaba, 30 de março de 2012.

SILVANA MARIA SINISCALCO DUARTE CHINELATTO
Secretário de Gestão de Pessoas

JULIANA APARECIDA RIBEIRO
Diretora da Área de Adm. Pessoal

TERMO DE CONCESSÃO

Atendendo às disposições contidas na resolução 02/2002 do Tribunal de Contas do Estado de São Paulo e em conformidade com a solicitação da FUNSERV - Fundação dos Servidores Públicos do Município de Sorocaba, informamos que de acordo com o artigo 143 da Lei nº 3.800 de 02 de dezembro 1991 o (a) Sr (a) ARACI DE AVILA BUENO ANTUNES, Auxiliar de Educação, Grupo AD 09, referência 03, tem direito ao benefício de adicional de tempo de serviço de 06% (seis por cento) adquiridos em Fevereiro de 2012, tudo conforme consta dos registros funcionais do (a) funcionário (a) arquivados na Divisão de Cadastro Funcional desta Prefeitura de Sorocaba. Sorocaba, 30 de março de 2012.

SILVANA MARIA SINISCALCO DUARTE
CHINELATTO
Secretário de Gestão de Pessoas

JULIANA APARECIDA RIBEIRO
Diretora da Área de Adm. Pessoal

Termo Declaratório

A portaria nº 16.307/DDP de 23 de março de 2012, foi afixada no átrio da Prefeitura de Sorocaba/Palácio dos Tropeiros, na data de 23/03/2012 nos termos do Art. 78 da Lei Orgânica do Município. Sorocaba, 23 de março de 2012.

SILVANA MARIA SINISCALCO DUARTE
CHINELATTO
Secretária de Gestão de Pessoas

CONVOCAÇÃO**Processo Seletivo - Edital nº 09/2011**

A Secretaria de Gestão de Pessoas convoca a candidata abaixo relacionada, aprovada no Processo Seletivo nº 09/2011 para a contratação de pessoal para o Emprego Público de Agente Comunitário de Saúde para comparecer no local, dia e horário abaixo discriminado:

Local: Prefeitura de Sorocaba - Divisão de Desenvolvimento de Pessoas

Dia: 03 de abril de 2012

Horário: às 09h00min

004	Agente Comunitário de Saúde - Ulisses	
CLASSIF.	NOME	RG
33	ROSANGELA PALMEIRA DA SILVA	296750372

Obs.

1. Segue abaixo a lista de documentação a ser apresentada neste prazo:

ORIGINALS PARA SEREM APRESENTADOS NA SECRETARIA DE GESTÃO DE PESSOAS (DICAF)

- 01- Carteira de trabalho;
- 02 - PIS/PASEP;
- 03- Certificado de reservista;
- 04- Título de eleitor / comprovante de quitação da última eleição;
- 05- Cédula de identidade;
- 06- Comprovante de contribuição sindical (CTPS / hollerith); Se não apresentar o comprovante na entrega dos documentos, terá o desconto em folha e não será devolvido.
- 07- 2 (duas fotos) 3X4 com nome no verso;
- 08- Declaração de outro vínculo empregatício em órgão público, com o horário de trabalho, ou cópia de exoneração e declaração do tempo de serviço.
- 09- Histórico Escolar (Obs. Conforme requisitos do edital).

CÓPIAS (EM TAMANHO A4) PARA SEREM ENTREGUES NA DICAF

- 01- CPF (CIC);
- 02- Certidão de nascimento ou casamento (se for casado);
- 03- Registro do Conselho Profissional (técnico / superior);
- 04- PIS / PASEP;
- 05- Histórico Escolar (Obs. Conforme requisitos do edital);
- 06- Certidão de nascimento de filhos até 14 anos (para fins de salário família);
- 07- Certidão de nascimento de filhos até 21 anos (para fins de Imposto de Renda);
- 08- Comprovante de pagamento de anuidade do conselho (técnico / superior);
- 09- RG;
- 10- Título de eleitor / comprovante de quitação da última eleição;
- 11- Certificado de Reservista;
- 12- Declaração de imposto de Renda;
- 13- Cartão do Banco / nº da Conta Corrente (se tiver conta no BANCO ITAU).
- 14- Carteira Nacional de Habilitação
- 15 - Comprovante de contribuição sindical (CTPS / hollerith);
- 16- Cópia da Carteira Profissional e de todos os registros;
- 17- Apresentar comprovação de acúmulo de cargo;
- 18- Comprovante de endereço.

ABERTURA DE CONTA CORRENTE (BANCO ITAÚ - PAÇO)

(Para quem ainda não tem conta no Banco Itaú)

- 01- CPF (01 cópia);
- 02- RG (01 cópia);
- 03- Comprovante de residência (conta de luz ou telefone) (01 cópia); Obs.em nome do cliente.
- 04- Certidão de casamento (01 cópia).

Nota: As cópias deverão ser apresentadas junto ao original.

EXAME MÉDICO
 01 - Marcar o exame pessoalmente;
 02 - Trazer 01 (uma) foto 3x4;
 03 - Se usar óculos, não se esquecer de trazê-los;
 04 - Trazer receita médica se fizer uso de algum medicamento;
 05 - Trazer xerox comprovante de vacinação contra tétano junto com original;
 06 - Se possuir, trazer carteira de prevenção ao câncer.
 07 - Declaração Médica constando Idade Gestacional e data provável do parto
 Sorocaba, 29 de março de 2012.

SILVANA MARIA SINISCALCO DUARTE CHINELATTO
 Secretária de Gestão de Pessoas

CONVOCAÇÃO Processo Seletivo - Edital nº 13/2011

A Secretária de Gestão de Pessoas convoca os candidatos abaixo relacionados, aprovados no Processo Seletivo para a função de Ajudante Geral e Motorista para comparecerem na Prefeitura de Sorocaba - 1º andar - Divisão de Desenvolvimento de Pessoas, dia 03 de abril de 2012 das 09h às 16h.

Ajudante Geral	CLASSIF.	NOME	RG
2 - DF		Dulcelene Claudiano da Silva	24.200.267-5
20		Edmundo de Souza Cruz	29.265.128
21		Thiago Eli Silva Ribeiro	47.837.568-2
22		Luiz Fernando Burmann	29.218.700-2

Motorista	CLASSIF.	NOME	RG
6		Francisco Ramon Sanches	29.117.498-X
7		Cesarino de Jesus Alves	8.063.255

Obs.
 1. Segue abaixo a lista de documentação a ser apresentada neste prazo:

ORIGINAIS PARA SEREM APRESENTADOS NA SECRETARIA DE GESTÃO DE PESSOAS (DICAF)

- 01- Carteira de trabalho;
- 02 - PIS/PASEP;
- 03- Certificado de reservista;
- 04- Título de eleitor / comprovante de quitação da última eleição;
- 05- Cédula de identidade;
- 06- Comprovante de contribuição sindical (CTPS / hollerith); Se não apresentar o comprovante na entrega dos documentos, terá o desconto em folha e não será devolvido.
- 07- 2 (duas fotos) 3X4 com nome no verso;
- 08- Declaração de outro vínculo empregatício em órgão público, com o horário de trabalho, ou cópia de exoneração e declaração do tempo de serviço.
- 09- Histórico Escolar (Obs. Conforme requisitos do edital).

CÓPIAS (EM TAMANHO A4) PARA SEREM ENTREGUES NA DICAF

- 01- CPF (CIC);
- 02- Certidão de nascimento ou casamento (se for casado);
- 03- Registro do Conselho Profissional (técnico / superior);
- 04- PIS / PASEP;
- 05- Histórico Escolar (Obs. Conforme requisitos do edital);
- 06- Certidão de nascimento de filhos até 14 anos (para fins de salário família);
- 07- Certidão de nascimento de filhos até 21 anos (para fins de Imposto de Renda);
- 08- Comprovante de pagamento de anuidade do conselho (técnico / superior);
- 09- RG;
- 10- Título de eleitor / comprovante de quitação da última eleição;
- 11- Certificado de Reservista;
- 12- Declaração de Imposto de Renda;
- 13- Cartão do Banco / nº da Conta Corrente (se tiver conta no BANCO ITAU).
- 14- Carteira Nacional de Habilitação
- 15 - Comprovante de contribuição sindical (CTPS / hollerith);
- 16- Cópia da Carteira Profissional e de todos os registros;
- 17- Apresentar comprovação de acúmulo de cargo;
- 18- Comprovante de endereço.

ABERTURA DE CONTA CORRENTE (BANCO ITAÚ - PAÇO)

- (Para quem ainda não tem conta no Banco Itaú)
- 01- CPF (01 cópia);
 - 02- RG (01 cópia);
 - 03- Comprovante de residência (conta de luz ou telefone) (01 cópia); Obs.em nome do cliente.
 - 04- Certidão de casamento (01 cópia).
- Nota: As cópias deverão ser apresentadas junto ao original.

EXAME MÉDICO
 01 - Marcar o exame pessoalmente;
 02 - Trazer 01 (uma) foto 3x4;
 03 - Se usar óculos, não se esquecer de trazê-los;
 04 - Trazer receita médica se fizer uso de algum medicamento;
 05 - Trazer xerox comprovante de vacinação contra tétano junto com original;
 06 - Se possuir, trazer carteira de prevenção ao câncer.
 07 - Declaração Médica constando Idade Gestacional e data provável do parto

2. O não comparecimento implicará na perda da vaga.
 Sorocaba, 29 de março de 2012.

SILVANA MARIA SINISCALCO DUARTE CHINELATTO
 Secretária de Gestão de Pessoas

PROCESSO SELETIVO - EDITAL Nº 01/2012 Estágio na área de Direito

A Secretaria de Gestão de Pessoas convoca os candidatos abaixo relacionados, aprovados no Processo Seletivo para Estágio na área de Direito para comparecerem na Divisão de Desenvolvimento de Pessoas - Palácio dos Tropeiros - 1º andar, no dia 03

de abril de 2012 às 15h, para escolha de local / horário de estágio.

CLASS.	NOME	RG
6	Robson Luiz Ferreira Alves	43.739.138-3
7	Isabela Eneri Baroni Santiago	34.517.722-8

Obs.
 1. Os candidatos deverão comparecer munidos do documento de identidade.
 2. O não comparecimento implicará na perda da vaga.

Sorocaba, 29 de março de 2012.

SILVANA MARIA SINISCALCO DUARTE CHINELATTO
 SECRETÁRIA DE GESTÃO DE PESSOAS

PORTARIA Nº 64.691/DICAF

VITOR LIPPI, Prefeito do Município de Sorocaba, no uso de suas atribuições legais, resolve exonerar com base no disposto no artigo 29, inciso II, do Estatuto dos Servidores Públicos Municipais de Sorocaba, sem caráter punitivo, conforme o Processo DP nº 46.285-9/2011, a funcionária VALERIA CRISTINA DOS SANTOS GOES, Auxiliar de Educação, da Secretaria da Educação, a partir de 30 de Março de 2012.

Palácio dos Tropeiros, 27 de Março de 2012.

VITOR LIPPI
 Prefeito Municipal

PORTARIA Nº 64.692/DICAF

VITOR LIPPI, Prefeito do Município de Sorocaba, no uso de suas atribuições legais e tendo em vista a aposentadoria deferida pela Fundação da Seguridade Social dos Servidores Públicos Municipais de Sorocaba, resolve desligar de seu cargo NÂNCI APARECIDA PASTRI RODRIGUES, Servente, da Secretaria da Educação, a partir de 01 de Abril de 2012.

Palácio dos Tropeiros, 27 de Março de 2012.

VITOR LIPPI
 Prefeito Municipal

PORTARIA Nº 64.693/DICAF

VITOR LIPPI, Prefeito do Município de Sorocaba, no uso de suas atribuições legais e tendo em vista a aposentadoria deferida pela Fundação da Seguridade Social dos Servidores Públicos Municipais de Sorocaba, resolve desligar de seu cargo NEUZA SOARES AYRES RIBAS PERIZZOTTO, Professor de Educação Básica I, Nível II, da Secretaria da Educação, a partir de 01 de Abril de 2012.

Palácio dos Tropeiros, 27 de Março de 2012.

VITOR LIPPI
 Prefeito Municipal

PORTARIA Nº 64.694/DICAF

VITOR LIPPI, Prefeito do Município de Sorocaba, no uso de suas atribuições legais e tendo em vista a aposentadoria deferida pela Fundação da Seguridade Social dos Servidores Públicos Municipais de Sorocaba, resolve desligar de seu cargo MARIA ANGELICA PINTO, Assistente de Administração II, da Secretaria de Finanças, a partir de 01 de Abril de 2012.

Palácio dos Tropeiros, 27 de Março de 2012.

VITOR LIPPI
 Prefeito Municipal

PORTARIA Nº 64.695/DICAF

VITOR LIPPI, Prefeito do Município de Sorocaba, no uso de suas atribuições legais e tendo em vista a aposentadoria deferida pela Fundação da Seguridade Social dos Servidores Públicos Municipais de Sorocaba, resolve desligar de seu cargo SONIA MARIA DE LIRA TEIXEIRA, Servente, da Secretaria da Educação, a partir de 01 de Abril de 2012.

Palácio dos Tropeiros, 27 de Março de 2012.

VITOR LIPPI
 Prefeito Municipal

PORTARIA Nº 64.696/DICAF

VITOR LIPPI, Prefeito do Município de Sorocaba, no uso de suas atribuições legais e tendo em vista a aposentadoria deferida pela Fundação da Seguridade Social dos Servidores Públicos Municipais de Sorocaba, resolve desligar de seu cargo MARIA AVANI DA SILVA RODRIGUES, Servente, da Secretaria da Educação, a partir de 01 de Abril de 2012.

Palácio dos Tropeiros, 27 de Março de 2012.

VITOR LIPPI
 Prefeito Municipal

PORTARIA Nº 64.697/DICAF

VITOR LIPPI, Prefeito do Município de Sorocaba, no uso de suas atribuições legais e tendo em vista a aposentadoria deferida pela Fundação da Seguridade Social dos Servidores Públicos Municipais de Sorocaba, resolve desligar de seu cargo DOROTI SENDAY, Professor de Educação Básica II, Nível III, da Secretaria da Educação, a partir de 01 de Abril de 2012.

Palácio dos Tropeiros, 27 de Março de 2012.

VITOR LIPPI
 Prefeito Municipal

PORTARIA Nº 64.698/DICAF

VITOR LIPPI, Prefeito do Município de Sorocaba, no uso de suas atribuições legais e tendo em vista a aposentadoria deferida pela Fundação da Seguridade Social dos Servidores Públicos Municipais de Sorocaba, resolve desligar de seu cargo MARIA HERMINIA CORRADINI, Professor de Educação Básica I, Nível II, da Secretaria da Educação, a partir de 01 de Abril de 2012.

Palácio dos Tropeiros, 27 de Março de 2012.

VITOR LIPPI
 Prefeito Municipal

PORTARIA Nº 64.699/DICAF

VITOR LIPPI, Prefeito do Município de Sorocaba, no uso de suas atribuições legais e tendo em vista a aposentadoria deferida pela Fundação da Seguridade Social dos Servidores Públicos Municipais de Sorocaba, resolve desligar de seu cargo CLAUDETE CAGNONI, Professor de Educação Básica I, Nível I, da Secretaria da Educação, a partir de 01 de Abril de 2012.

Palácio dos Tropeiros, 27 de Março de 2012.

VITOR LIPPI
 Prefeito Municipal

PORTARIA Nº 64.700/DICAF

VITOR LIPPI, Prefeito do Município de Sorocaba, no uso de suas atribuições legais e tendo em vista a aposentadoria deferida pela Fundação da Seguridade Social dos Servidores Públicos Municipais de Sorocaba, resolve desligar de seu cargo DILMA THOMÉ DE SOUZA VESTINA, Diretor de Escola, Nível II, da Secretaria da Educação, a partir de 01 de Abril de 2012.

Palácio dos Tropeiros, 27 de Março de 2012.

VITOR LIPPI
 Prefeito Municipal

PORTARIA Nº 64.701/DICAF

VITOR LIPPI, Prefeito do Município de Sorocaba, no uso de suas atribuições legais e tendo em vista a aposentadoria deferida pela Fundação da Seguridade Social dos Servidores Públicos Municipais de Sorocaba, resolve desligar de seu cargo ADELINA DOS SANTOS, Auxiliar de Enfermagem, da Secretaria da Saúde, a partir de 01 de Abril de 2012.

Palácio dos Tropeiros, 27 de Março de 2012.

VITOR LIPPI
 Prefeito Municipal

PORTARIA Nº 64.702/DICAF

VITOR LIPPI, Prefeito do Município de Sorocaba, no uso de suas atribuições legais e tendo em vista a aposentadoria deferida pela Fundação da Seguridade Social dos Servidores Públicos Municipais de Sorocaba, resolve desligar de seu cargo MARISA GAZZI XAVIER, Professor de Educação Básica I, Nível II - Readaptado, da Secretaria da Educação, a partir de 01 de Abril de 2012.

Palácio dos Tropeiros, 27 de Março de 2012.

VITOR LIPPI
 Prefeito Municipal

PORTARIA Nº 64.703/DICAF

VITOR LIPPI, Prefeito do Município de Sorocaba, no uso de suas atribuições legais e tendo em vista a aposentadoria deferida pela Fundação da Seguridade Social dos Servidores Públicos Municipais de Sorocaba, resolve desligar de seu cargo ROBERTO APARECIDO ALEXANDRE, Vigia, da Secretaria da Administração, a partir de 01 de Abril de 2012. Palácio dos Tropeiros, 27 de Março de 2012.

VITOR LIPPI
Prefeito Municipal

PORTARIA Nº 64.704/DICAF

VITOR LIPPI, Prefeito do Município de Sorocaba, no uso de suas atribuições legais e tendo em vista a aposentadoria deferida pela Fundação da Seguridade Social dos Servidores Públicos Municipais de Sorocaba, resolve desligar de seu cargo ROMILDO ROSA, Vigia, da Secretaria da Administração, a partir de 01 de Abril de 2012. Palácio dos Tropeiros, 27 de Março de 2012.

VITOR LIPPI
Prefeito Municipal

PORTARIA Nº 64.705/DICAF

VITOR LIPPI, Prefeito do Município de Sorocaba, no uso de suas atribuições legais e tendo em vista a aposentadoria deferida pela Fundação da Seguridade Social dos Servidores Públicos Municipais de Sorocaba, resolve desligar de seu cargo, a partir de 21 de Março de 2012, o funcionário ADEMIR DE BARROS, Técnico de Esportes I, da Secretaria de Esporte, tendo em vista a Aposentadoria Compulsória concedida de acordo com a Lei Municipal 4168/93, com nova redação dada pelas leis 6763/02 e 7706/06. Palácio dos Tropeiros, 27 de Março de 2012.

VITOR LIPPI
Prefeito Municipal

PORTARIA Nº 64.706/DICAF

VITOR LIPPI, Prefeito do Município de Sorocaba, no uso de suas atribuições legais, resolve exonerar, a pedido, LUCIMAR APARECIDA DE SOUZA, Auxiliar de Educação, da Secretaria da Educação, a partir de 14 de Março de 2012. Palácio dos Tropeiros, 27 de Março de 2012.

VITOR LIPPI
Prefeito Municipal

PORTARIA Nº 64.707/DICAF

VITOR LIPPI, Prefeito do Município de Sorocaba, no uso de suas atribuições legais, resolve exonerar, a pedido, MARIZA ROSELI RODRIGUES CORREA, Auxiliar de Educação, da Secretaria da Educação, a partir de 15 de Março de 2012. Palácio dos Tropeiros, 27 de Março de 2012.

VITOR LIPPI
Prefeito Municipal

PORTARIA Nº 64.708/DICAF

VITOR LIPPI, Prefeito do Município de Sorocaba, no uso de suas atribuições legais, resolve exonerar, a pedido, ANDRE DIAS VERILLO, Técnico de Controle Administrativo, da Secretaria da Saúde, a partir de 19 de Março de 2012. Palácio dos Tropeiros, 27 de Março de 2012.

VITOR LIPPI
Prefeito Municipal

PORTARIA Nº 64.709/DICAF

VITOR LIPPI, Prefeito do Município de Sorocaba, no uso de suas atribuições legais, resolve exonerar, a pedido, KETT DAYAN SOARES GURGEL GENTILE, Auxiliar de Administração, da Secretaria da Saúde, a partir de 19 de Março de 2012. Palácio dos Tropeiros, 27 de Março de 2012.

VITOR LIPPI
Prefeito Municipal

PORTARIA Nº 64.710/DICAF

VITOR LIPPI, Prefeito do Município de Sorocaba, no uso de suas atribuições legais, resolve exonerar, a pedido, VALDELURDES NERI AMARAL, Auxiliar de Educação, da Secretaria da Educação, a partir de 20 de Março de 2012. Palácio dos Tropeiros, 27 de Março de 2012.

VITOR LIPPI
Prefeito Municipal

PORTARIA Nº 64.711/DICAF

VITOR LIPPI, Prefeito do Município de Sorocaba, no uso de suas atribuições legais, resolve exonerar, a pedido, ANA LUCIA DOMINGOS KANO, Inspetor de Alunos, da Secretaria da Educação, a partir de 21 de Março de 2012. Palácio dos Tropeiros, 27 de Março de 2012.

VITOR LIPPI
Prefeito Municipal

PORTARIA Nº 64.712/DICAF

VITOR LIPPI, Prefeito do Município de Sorocaba, no uso de suas atribuições legais, resolve exonerar, a pedido, VANIA DO VALLE SIQUEIRA DE SOUZA, Auxiliar de Educação, da Secretaria da Educação, a partir de 21 de Março de 2012. Palácio dos Tropeiros, 27 de Março de 2012.

VITOR LIPPI
Prefeito Municipal

PORTARIA Nº 64.713/DICAF

SILVANA MARIA SINISCALCO DUARTE CHINELATTO, Secretária de Gestão de Pessoas, no uso das atribuições conferidas pelo Decreto nº 16.089, de 19 de março de 2008, resolve dispensar, a pedido, SILVIA MARIA MOLAS CUNHA, Assistente Social I, da Secretaria da Cidadania, a partir de 22 de Março de 2012. Palácio dos Tropeiros, 27 de Março de 2012.

SILVANA MARIA SINISCALCO DUARTE CHINELATTO
Secretária de Gestão de Pessoas

PORTARIA Nº 64.714/DICAF

SILVANA MARIA SINISCALCO DUARTE CHINELATTO, Secretária de Gestão de Pessoas, no uso das atribuições conferidas pelo Decreto nº 16.089, de 19 de março de 2008, resolve cessar, o contrato firmado com esta Prefeitura, de LUCIANA DA SILVA (matrícula 49249-9), Professor de Educação Básica I, Nível I, da Secretaria da Educação, a partir de 03 de Abril de 2012. Palácio dos Tropeiros, 27 de Março de 2012.

SILVANA MARIA SINISCALCO DUARTE CHINELATTO
Secretária de Gestão de Pessoas

PORTARIA Nº 64.715/DICAF

SILVANA MARIA SINISCALCO DUARTE CHINELATTO, Secretária de Gestão de Pessoas, no uso das atribuições conferidas pelo Decreto nº 16.089, de 19 de março de 2008, resolve remover, a pedido, LENILSON APARECIDO PEIXOTO, Motorista, da Secretaria da Administração, para exercer seu cargo na Secretaria da Saúde, a partir de 16 de Fevereiro de 2012. Palácio dos Tropeiros, 27 de Março de 2012.

SILVANA MARIA SINISCALCO DUARTE CHINELATTO
Secretária de Gestão de Pessoas

PORTARIA Nº 64.716/DICAF

SILVANA MARIA SINISCALCO DUARTE CHINELATTO, Secretária de Gestão de Pessoas, no uso das atribuições conferidas pelo Decreto nº 16.089, de 19 de março de 2008, resolve remover, a pedido, JULIANA GUIMARÃES LEITE, Auxiliar de Administração, da Secretaria da Saúde, para exercer seu cargo na Secretaria da Habitação e Urbanismo, a partir de 01 de Março de 2012. Palácio dos Tropeiros, 27 de Março de 2012.

SILVANA MARIA SINISCALCO DUARTE CHINELATTO
Secretária de Gestão de Pessoas

PORTARIA Nº 64.717/DICAF

SILVANA MARIA SINISCALCO DUARTE CHINELATTO, Secretária de Gestão de Pessoas, no uso das atribuições conferidas pelo Decreto nº 16.089, de 19 de março de 2008, resolve determinar que fique apostilado nos assentamentos de ROSINÉIA DE MORAES CAPITO, Auxiliar de Enfermagem Plantonista, da Secretaria da Saúde, o seu nome de solteira ROSINÉIA CONCEIÇÃO DE MORAES. Palácio dos Tropeiros, 27 de Março de 2012.

SILVANA MARIA SINISCALCO DUARTE CHINELATTO
Secretária de Gestão de Pessoas

PORTARIA Nº 64.718/DICAF

SILVANA MARIA SINISCALCO DUARTE CHINELATTO, Secretária de Gestão de Pessoas, no uso das atribuições conferidas pelo Decreto nº 16.089, de 19 de março de 2008, resolve determinar que fique apostilado nos assentamentos de ELOISA CRISTINA PINHEIRO CORREA, Inspetor de

Alunos, da Secretaria da Educação, o seu nome de solteira ELOISA CRISTINA PINHEIRO. Palácio dos Tropeiros, 27 de Março de 2012.

SILVANA MARIA SINISCALCO DUARTE CHINELATTO
Secretária de Gestão de Pessoas

PORTARIA Nº 64.719/DICAF

SILVANA MARIA SINISCALCO DUARTE CHINELATTO, Secretária de Gestão de Pessoas, no uso das atribuições conferidas pelo Decreto nº 16.089, de 19 de março de 2008, resolve determinar que fique apostilado nos assentamentos de ERIKA OLIVEIRA SANTOS, Professor de Educação Básica I, Nível I, da Secretaria da Educação, o seu nome de casada ERIKA OLIVEIRA DO AMARAL. Palácio dos Tropeiros, 27 de Março de 2012.

SILVANA MARIA SINISCALCO DUARTE CHINELATTO
Secretária de Gestão de Pessoas

PORTARIA Nº 64.720/DICAF

SILVANA MARIA SINISCALCO DUARTE CHINELATTO, Secretária de Gestão de Pessoas, no uso das atribuições conferidas pelo Decreto nº 16.089, de 19 de março de 2008, resolve determinar que fique apostilado nos assentamentos de ANA CRISTINA DE OLIVEIRA BARROS, Auxiliar de Enfermagem Plantonista, da Secretaria da Saúde, o seu nome de casada ANA CRISTINA BARROS DE ARAUJO. Palácio dos Tropeiros, 27 de Março de 2012.

SILVANA MARIA SINISCALCO DUARTE CHINELATTO
Secretária de Gestão de Pessoas

PORTARIA Nº 64.721/DICAF

SILVANA MARIA SINISCALCO DUARTE CHINELATTO, Secretária de Gestão de Pessoas, no uso das atribuições conferidas pelo Decreto nº 16.089, de 19 de março de 2008, resolve designar RITA DE CASSIA JORDÃO DA SILVA MUNHOZ, Professor de Educação Básica I, Nível II, para exercer, em substituição, o cargo de Diretor de Escola, da Secretaria da Educação, no período de 01 até 30 de Março de 2012, durante o afastamento de Marcia Maria Soranz Armelin Meira, nos termos da Resolução SEDU/GS nº 10/2008, SEDU/GS nº 11/2008 e Comunicado SEDU/DAGE nº 02/2008, podendo cessar a designação a qualquer momento, nos termos do disposto no artigo 14, da referida Resolução. Palácio dos Tropeiros, 27 de Março de 2012.

SILVANA MARIA SINISCALCO DUARTE CHINELATTO
Secretária de Gestão de Pessoas

PORTARIA Nº 64.728/DICAF

VITOR LIPPI, Prefeito do Município de Sorocaba, no uso de suas atribuições legais, resolve exonerar com base no disposto no artigo 29, inciso I, do Estatuto dos Servidores Públicos Municipais de Sorocaba, sem caráter punitivo, conforme o Processo Administrativo nº 28.298-5/2011, o funcionário TIAGO APARECIDO DE MORAES OLIVEIRA, Técnico de Controle Administrativo, da Secretaria de Finanças, a partir de 30 de Março de 2012. Palácio dos Tropeiros, 27 de Março de 2012.

VITOR LIPPI
Prefeito Municipal

CONVOCAÇÃO

Nos termos da Legislação vigente, o Sr. Prefeito Municipal assinou as portarias nomeando os concursados para os cargos mencionados, na forma específica a seguir.

PORTARIA	NOME	CARGO
16.309/DDP	FLÁVIA MARTINS DE MEDEIROS CAMACUTE	AUXILIAR DE ADMINISTRAÇÃO
16.310/DDP	ROSALINA SOARES ANTUNES	AGENTE DE VIGILÂNCIA SANITÁRIA I
16.311/DDP	ÉRICA DOS SANTOS	AUXILIAR DE ADMINISTRAÇÃO
16.312/DDP	CYRO DE OLIVEIRA PEREZ	ENGENHEIRO CIVIL I
16.313/DDP	TATIANA SOUTO DA SILVA	TÉCNICO DE CONTROLE ADMINISTRATIVO
16.314/DDP	MÁRCIA FRANCA SANTANA	INSPECTOR DE ALUNOS
16.315/DDP	SOLANGE DE LIMA SILVA	INSPECTOR DE ALUNOS
16.316/DDP	ROSEMEIRE APARECIDA ALJONA POLDO	INSPECTOR DE ALUNOS
16.317/DDP	EVELYN ARRUDA MONTORO	AUXILIAR DE EDUCAÇÃO
16.318/DDP	ANE FRANCIS CARVALHO	AUXILIAR DE EDUCAÇÃO
16.319/DDP	DENILSON GARCIA	AUXILIAR DE EDUCAÇÃO
16.320/DDP	JAQUELINE LILIAN MIRANDA DE ALMEIDA	AUXILIAR DE EDUCAÇÃO
16.321/DDP	SANDRA MENDES DA SILVA	AUXILIAR DE EDUCAÇÃO
16.322/DDP	THAMIS SINARA KLEIN FORLIN	AUXILIAR DE EDUCAÇÃO
16.323/DDP	LUCIENE DA SILVA JUSTINO	AUXILIAR DE EDUCAÇÃO
16.324/DDP	DAIANE JENIFER ROSA JERONIMO	AUXILIAR DE EDUCAÇÃO
16.325/DDP	FRANCISCO SEGATO	AUXILIAR DE EDUCAÇÃO
16.326/DDP	ADRIANA ALBANEZ	AUXILIAR DE EDUCAÇÃO
16.327/DDP	RENATA DUTRA COSTA	AUXILIAR DE EDUCAÇÃO
16.328/DDP	PAMELA DE OLIVEIRA CAMARGO	AUXILIAR DE EDUCAÇÃO
16.329/DDP	ROSANGELA DE FÁTIMA INFANTI SANT ANA	AUXILIAR DE EDUCAÇÃO
16.330/DDP	IRENE DA CONCEIÇÃO GONÇALO RABELO	AUXILIAR DE EDUCAÇÃO
16.331/DDP	ANGELA APARECIDA RAMOS ANDRADE	AUXILIAR DE EDUCAÇÃO
16.332/DDP	ALEXANDRA MARIA DOS SANTOS	AUXILIAR DE EDUCAÇÃO
16.333/DDP	TEREZA CRISTINA MARIA TOLEDO DE MORAES	AUXILIAR DE EDUCAÇÃO
16.334/DDP	ROSINEI DA SILVA FREITAS	AUXILIAR DE EDUCAÇÃO
16.335/DDP	GISELE APARECIDA CARDOSO	AUXILIAR DE EDUCAÇÃO
16.336/DDP	ARRIETH ELIZA ALVES	AUXILIAR DE EDUCAÇÃO
16.337/DDP	TAIS MARIA FERREIRA MUNIZ ANDRE	AUXILIAR DE EDUCAÇÃO
16.338/DDP	THAIS CRISTINE MAGOGA	AUXILIAR DE EDUCAÇÃO
16.339/DDP	IRENE MARTINS	AUXILIAR DE EDUCAÇÃO
16.340/DDP	LAUDICÉIA ALVES SILVA	AUXILIAR DE EDUCAÇÃO
16.341/DDP	ANA ALICE DA CONCEIÇÃO MENCK	AUXILIAR DE EDUCAÇÃO
16.342/DDP	ADRIANA DE OLIVEIRA MORAIS	AUXILIAR DE EDUCAÇÃO
16.343/DDP	LENITA ALVES CARDOSO PINO	AUXILIAR DE EDUCAÇÃO
16.344/DDP	ADRIANA PAULA LORIANO DE SILVA DURAN	AUXILIAR DE EDUCAÇÃO
16.345/DDP	ELISANGELA VIDAL GALINDO	AUXILIAR DE EDUCAÇÃO
16.346/DDP	FERNANDA PATRÍCIA MARTINEZ DE ALMEIDA	AUXILIAR DE EDUCAÇÃO
16.347/DDP	DAYANA CRISTINA VIEIRA	AUXILIAR DE EDUCAÇÃO
16.348/DDP	CRISTINA OLIVEIRA RODRIGUES	AUXILIAR DE EDUCAÇÃO
16.349/DDP	JULIANA CONCEIÇÃO ROSA	AUXILIAR DE EDUCAÇÃO
16.350/DDP	ANDRESSA DIAS BRAGA SILVEIRA	AUXILIAR DE EDUCAÇÃO
16.351/DDP	PRISCILA PONTES CARVALHO	AUXILIAR DE EDUCAÇÃO
16.352/DDP	ANIE BERNAL HANNICKEL	AUXILIAR DE EDUCAÇÃO
16.364/DDP	FERNANDA ARJONA DOS SANTOS	AUXILIAR DE ADMINISTRAÇÃO
16.365/DDP	LUCIANE DE SOUZA PINHEIRO	AUXILIAR DE ADMINISTRAÇÃO
16.366/DDP	LUIZ CLÁUDIO FOGAÇA	AUXILIAR DE ADMINISTRAÇÃO
16.367/DDP	AILTON RODRIGUES SILVA SANTOS	TÉCNICO DE ESPORTES I
16.368/DDP	FLORIO JOAQUIM SILVA FILHO	TÉCNICO DE ESPORTES I
16.369/DDP	TASSILA KLAROSK PAIFER	AUXILIAR DE ADMINISTRAÇÃO
16.370/DDP	DONATO ELIAS DE ARAUJO NETO	TÉCNICO DE ESPORTES I
16.371/DDP	ALINI DE JESUS CLEMENTE MACHADO	AUXILIAR DE ADMINISTRAÇÃO
16.372/DDP	AGDA MARQUES DE OLIVEIRA	AUXILIAR DE ADMINISTRAÇÃO
16.373/DDP	MARIANA BORGES FELIPE	TÉCNICO EM RECREAÇÃO E LAZER I

EDITAL DE CONVOCAÇÃO

Nos termos da Legislação vigente, a Prefeitura de Sorocaba convoca os concursados acima mencionados a tomar posse dentro do prazo de 05 (cinco) dias, a partir desta publicação.

O não cumprimento deste prazo implicará na perda dos direitos decorrentes de sua classificação no Concurso Público.

Segue abaixo a lista de documentação a ser apresentada neste prazo.

ORIGINAIS PARA SEREM APRESENTADOS NA SECRETARIA DE GESTÃO DE PESSOAS (DICAF)

- 01- Carteira de trabalho;
- 02 - PIS/PASEP;
- 03- Certificado de reservista;
- 04- Título de eleitor / comprovante de quitação da última eleição;
- 05- Cédula de identidade;
- 06- Comprovante de contribuição sindical (CTPS / hollerith); Se não apresentar o comprovante na entrega dos documentos, terá o desconto em folha e não será devolvido.
- 07 - 1 (uma foto) 3X4 com nome no verso;
- 08- Antecedentes Criminais.
- 09- Declaração de outro vínculo empregatício em órgão público, com o horário de trabalho, ou cópia de exoneração e declaração do tempo de serviço.
- 10- Histórico Escolar / Diploma (Obs. Conforme requisitos do edital).

CÓPIAS (EM TAMANHO A4) PARA SEREM ENTREGUES NA DICAF

- 01- CPF (CIC);
- 02- Certidão de nascimento ou casamento (se for casado);
- 03- Registro do Conselho Profissional (técnico / superior);
- 04- PIS / PASEP;
- 05- Histórico Escolar / Diploma (Obs. Conforme requisitos do edital);
- 06- Certidão de nascimento de filhos até 14 anos (para fins de salário família);
- 07- Certidão de nascimento de filhos até 21 anos (para fins de Imposto de Renda);
- 08- Comprovante de pagamento de anuidade do conselho (técnico / superior);
- 09- RG;
- 10- Título de eleitor / comprovante de quitação da última eleição;
- 11- Certificado de Reservista;
- 12- Declaração de Imposto de Renda;
- 13- Cartão do Banco / nº da Conta Corrente (se tiver conta no BANCO ITAU).
- 14- Carteira Nacional de Habilitação
- 15 - Comprovante de contribuição sindical (CTPS / hollerith);
- 16- Cópia da Carteira Profissional e de todos os registros;
- 17- Apresentar comprovação de acúmulo de cargo;
- 18- Comprovante de endereço.

ABERTURA DE CONTA CORRENTE (BANCO ITAÚ - PAÇO)

(Para quem ainda não tem conta no Banco Itau)

- 01- CPF (01 cópia);
- 02- RG (01 cópia);
- 03- Comprovante de residência (conta de luz ou telefone) (01 cópia); Obs.em nome do cliente.
- 04- Certidão de casamento (01 cópia).

Nota: As cópias deverão ser apresentadas junto ao original.

EXAME MÉDICO

- 01 - Marcar o exame pessoalmente;
- 02 - Trazer 01 (uma) foto 3x4;
- 03 - Se usar óculos, não se esquecer de trazê-los;
- 04 - Trazer receita médica se fizer uso de algum medicamento;
- 05 - Trazer xerox comprovante de vacinação contra tétano junto com original;
- 06 - Se possuir, trazer carteira de prevenção ao câncer.
- 07 - Declaração Médica constando Idade Gestacional e data provável do parto

ENTREGA DE DOCUMENTOS ATÉ AS 16 HORAS NA SEGEP/DICAF.

Sorocaba, 29 de março de 2012.

SILVANA MARIA SINISCALCO DUARTE CHINELATTO

Secretária de Gestão de Pessoas

PORTARIA Nº 16.307/DDP

SILVANA MARIA SINISCALCO DUARTE CHINELATTO, Secretária de Gestão de Pessoas, no uso das atribuições legais e de acordo com o artigo 16 da Lei nº. 3.800/91, com nova redação pela Lei nº. 8.290/07, e decreto nº. 16.089/08, resolve prorrogar por 05 dias, a posse de ANNA CAROLINA DE VASCONCELLOS GARCIA, nomeada pela portaria nº. 16.259/DDP, de 14 de março de 2012, para o cargo de ENFERMEIRO.

Palácio dos Tropeiros, em 23 de março de 2012.

SILVANA MARIA SINISCALCO DUARTE CHINELATTO

Secretária de Gestão de Pessoas

PORTARIA Nº 16.308/DDP

SILVANA MARIA SINISCALCO DUARTE CHINELATTO, Secretária de Gestão de Pessoas, no uso das atribuições legais e de acordo com o artigo 16 da Lei nº. 3.800/91, com nova redação pela Lei nº. 8.290/07, e decreto nº. 16.089/08, resolve prorrogar por 05 dias, a posse de ROSILENE APARECIDA RIBEIRO, nomeada pela portaria nº. 16.290/DDP, de 21 de março de 2012, para o cargo de AUXILIAR DE ADMINISTRAÇÃO.

Palácio dos Tropeiros, em 26 de março de 2012.

SILVANA MARIA SINISCALCO DUARTE CHINELATTO

Secretária de Gestão de Pessoas

PORTARIA Nº 16.309/DDP

VITOR LIPPI, Prefeito do Município de Sorocaba, no uso das atribuições constantes do artigo 61, inciso XI, da Lei

Orgânica do Município de Sorocaba, e a vista do resultado final do Concurso Público nº 04/2010, devidamente homologado em 02/07/2010, nomeia FLÁVIA MARTINS DE MEDEIROS CAMACUTE, para exercer na Secretaria de Planejamento e Gestão, em caráter efetivo, o cargo de AUXILIAR DE ADMINISTRAÇÃO, criado pela Lei nº 3.802 de 04 de dezembro de 1991, com vaga criada pela Lei nº 8.534 de 17 de julho de 2008.

Palácio dos Tropeiros, em 27 de março de 2012.

VITOR LIPPI

Prefeito Municipal

PORTARIA Nº 16.310/DDP

VITOR LIPPI, Prefeito do Município de Sorocaba, no uso das atribuições constantes do artigo 61, inciso XI, da Lei Orgânica do Município de Sorocaba, e a vista do resultado final do Concurso Público nº 04/2010, devidamente homologado em 02/07/2010, nomeia ROSALINA SOARES ANTUNES, para exercer na Secretaria da Saúde, em caráter efetivo, o cargo de AGENTE DE VIGILÂNCIA SANITÁRIA I, criado pela Lei nº 3.802 de 04 de dezembro de 1991, com vaga criada pela Lei nº 8.348 de 27 de dezembro de 2007.

Palácio dos Tropeiros, em 27 de março de 2012.

VITOR LIPPI

Prefeito Municipal

PORTARIA Nº 16.311/DDP

VITOR LIPPI, Prefeito do Município de Sorocaba, no uso das atribuições constantes do artigo 61, inciso XI, da Lei Orgânica do Município de Sorocaba, e a vista do resultado final do

Concurso Público nº 04/2010, devidamente homologado em 02/07/2010, nomeia ÉRICA DOS SANTOS, para exercer na Secretaria da Educação, em caráter efetivo, o cargo de AUXILIAR DE ADMINISTRAÇÃO, criado pela Lei nº 3.802 de 04 de dezembro de 1991, com vaga criada pela Lei nº 9.799 de 16 de novembro de 2011.

Palácio dos Tropeiros, em 27 de março de 2012.

VITOR LIPPI

Prefeito Municipal

PORTARIA Nº 16.312/DDP

VITOR LIPPI, Prefeito do Município de Sorocaba, no uso das atribuições constantes do artigo 61, inciso XI, da Lei Orgânica do Município de Sorocaba, e a vista do resultado final do Concurso Público nº 05/2010, devidamente homologado em 24/02/2011, nomeia CYRO DE OLIVEIRA PEREZ, para exercer na Secretaria de Planejamento e Gestão em caráter efetivo, o cargo de ENGENHEIRO CIVIL I, criado pela Lei 3.454 de 18 de dezembro de 1990, com vaga criada pela lei 9.573 de 20 de maio de 2011.

Palácio dos Tropeiros, em 27 de março de 2012.

VITOR LIPPI

Prefeito Municipal

PORTARIA Nº 16.313/DDP

VITOR LIPPI, Prefeito do Município de Sorocaba, no uso das atribuições constantes do artigo 61, inciso XI, da Lei Orgânica do Município de Sorocaba, e a vista do resultado final do Concurso Público nº 03/2008, devidamente homologado em 26/06/2008, nomeia TATIANA SOUTO DA SILVA, para exercer na Secretaria de Negócios Jurídicos, em caráter efetivo, o cargo de TÉCNICO DE CONTROLE ADMINISTRATIVO, criado pela Lei nº 8.348 de 27 de dezembro de 2007.

Palácio dos Tropeiros, em 27 de março de 2012.

VITOR LIPPI

Prefeito Municipal

PORTARIA Nº 16.314/DDP

VITOR LIPPI, Prefeito do Município de Sorocaba, no uso das atribuições constantes do artigo 61, inciso XI, da Lei Orgânica do Município de Sorocaba, e a vista do resultado final do Concurso Público nº 03/2008, devidamente homologado em 26/06/2008, nomeia MÁRCIA FRANCA SANTANA, para exercer na Secretaria da Educação, em caráter efetivo, o cargo de INSPETOR DE ALUNOS, criado pela Lei nº 3.802 de 04 de dezembro de 1991, com vaga criada pela lei nº 6.133 de 13 de abril de 2000.

Palácio dos Tropeiros, em 27 de março de 2012.

VITOR LIPPI

Prefeito Municipal

PORTARIA Nº 16.315/DDP

VITOR LIPPI, Prefeito do Município de Sorocaba, no uso das atribuições constantes do artigo 61, inciso XI, da Lei Orgânica do Município de Sorocaba, e a vista do resultado final do Concurso Público nº 03/2008, devidamente homologado em 26/06/2008, nomeia SOLANGE DE LIMA SILVA, para exercer na Secretaria da Educação, em caráter efetivo, o cargo de INSPETOR DE ALUNOS, criado pela Lei nº 3.802 de 04 de dezembro de 1991, com vaga criada pela lei nº 8.348 de 27 de dezembro de 2007.

Palácio dos Tropeiros, em 27 de março de 2012.

VITOR LIPPI

Prefeito Municipal

PORTARIA Nº 16.316/DDP

VITOR LIPPI, Prefeito do Município de Sorocaba, no uso das atribuições constantes do artigo 61, inciso XI, da Lei Orgânica do Município de Sorocaba, e a vista do resultado final do Concurso Público nº 03/2008, devidamente homologado em 26/06/2008, nomeia ROSEMEIRE APARECIDA ALJONA POLDO, para exercer na Secretaria da Educação, em caráter efetivo, o cargo de INSPETOR DE ALUNOS, criado pela Lei nº 3.802 de 04 de dezembro de 1991, com vaga criada pela lei nº 6.133 de 13 de abril de 2000.

Palácio dos Tropeiros, em 27 de março de 2012.

VITOR LIPPI

Prefeito Municipal

PORTARIA Nº 16.317/DDP

VITOR LIPPI, Prefeito do Município de Sorocaba, no uso das atribuições constantes do artigo 61, inciso XI, da Lei Orgânica do Município de Sorocaba, e a vista do resultado final do Concurso Público nº 03/2008, devidamente homologado em 26/06/2008, nomeia EVELYN ARRUDA MONTORO, para

exercer na Secretaria da Educação, em caráter efetivo, o cargo de AUXILIAR DE EDUCAÇÃO, criado pela Lei nº 6.478 de 30 de outubro de 2001, com vaga criada pela Lei nº 9.132 de 26 de maio de 2010.

Palácio dos Tropeiros, em 27 de março de 2012.

VITOR LIPPI

Prefeito Municipal

PORTARIA Nº 16.318/DDP

VITOR LIPPI, Prefeito do Município de Sorocaba, no uso das atribuições constantes do artigo 61, inciso XI, da Lei Orgânica do Município de Sorocaba, e a vista do resultado final do Concurso Público nº 03/2008, devidamente homologado em 26/06/2008, nomeia ANE FRANCIS CARVALHO, para exercer na Secretaria da Educação, em caráter efetivo, o cargo de AUXILIAR DE EDUCAÇÃO, criado pela Lei nº 6.478 de 30 de outubro de 2001.

Palácio dos Tropeiros, em 27 de março de 2012.

VITOR LIPPI

Prefeito Municipal

PORTARIA Nº 16.319/DDP

VITOR LIPPI, Prefeito do Município de Sorocaba, no uso das atribuições constantes do artigo 61, inciso XI, da Lei Orgânica do Município de Sorocaba, e a vista do resultado final do Concurso Público nº 03/2008, devidamente homologado em 26/06/2008, nomeia DENILSON GARCIA, para exercer na Secretaria da Educação, em caráter efetivo, o cargo de AUXILIAR DE EDUCAÇÃO, criado pela Lei nº 6.478 de 30 de outubro de 2001.

Palácio dos Tropeiros, em 27 de março de 2012.

VITOR LIPPI

Prefeito Municipal

PORTARIA Nº 16.320/DDP

VITOR LIPPI, Prefeito do Município de Sorocaba, no uso das atribuições constantes do artigo 61, inciso XI, da Lei Orgânica do Município de Sorocaba, e a vista do resultado final do Concurso Público nº 03/2008, devidamente homologado em 26/06/2008, nomeia JAQUELINE LILIAN MIRANDA DE ALMEIDA, para exercer na Secretaria da Educação, em caráter efetivo, o cargo de AUXILIAR DE EDUCAÇÃO, criado pela Lei nº 6.478 de 30 de outubro de 2001, com vaga criada pela Lei nº 9.132 de 26 de maio de 2010.

Palácio dos Tropeiros, em 27 de março de 2012.

VITOR LIPPI

Prefeito Municipal

PORTARIA Nº 16.321/DDP

VITOR LIPPI, Prefeito do Município de Sorocaba, no uso das atribuições constantes do artigo 61, inciso XI, da Lei Orgânica do Município de Sorocaba, e a vista do resultado final do Concurso Público nº 03/2008, devidamente homologado em 26/06/2008, nomeia SANDRA MENDES DA SILVA, para exercer na Secretaria da Educação, em caráter efetivo, o cargo de AUXILIAR DE EDUCAÇÃO, criado pela Lei nº 6.478 de 30 de outubro de 2001, com vaga criada pela Lei nº 8.348 de 27 de dezembro de 2007.

Palácio dos Tropeiros, em 27 de março de 2012.

VITOR LIPPI

Prefeito Municipal

PORTARIA Nº 16.322/DDP

VITOR LIPPI, Prefeito do Município de Sorocaba, no uso das atribuições constantes do artigo 61, inciso XI, da Lei Orgânica do Município de Sorocaba, e a vista do resultado final do Concurso Público nº 03/2008, devidamente homologado em 26/06/2008, nomeia THAMIS SINARA KLEIN FORLIN, para exercer na Secretaria da Educação, em caráter efetivo, o cargo de AUXILIAR DE EDUCAÇÃO, criado pela Lei nº 6.478 de 30 de outubro de 2001, com vaga criada pela Lei nº 7.316 de 09 de dezembro de 2004.

Palácio dos Tropeiros, em 27 de março de 2012.

VITOR LIPPI

Prefeito Municipal

PORTARIA Nº 16.323/DDP

VITOR LIPPI, Prefeito do Município de Sorocaba, no uso das atribuições constantes do artigo 61, inciso XI, da Lei Orgânica do Município de Sorocaba, e a vista do resultado final do Concurso Público nº 03/2008, devidamente homologado em 26/06/2008, nomeia LUCIENE DA SILVA JUSTINO, para exercer na Secretaria da Educação, em caráter efetivo, o cargo de AUXILIAR DE EDUCAÇÃO, criado pela

caráter efetivo, o cargo de AUXILIAR DE EDUCAÇÃO, criado pela Lei nº 6.478 de 30 de outubro de 2001. Palácio dos Tropeiros, em 27 de março de 2012.

VITOR LIPPI
Prefeito Municipal

PORTARIA Nº 16.349/DDP

VITOR LIPPI, Prefeito do Município de Sorocaba, no uso das atribuições constantes do artigo 61, inciso XI, da Lei Orgânica do Município de Sorocaba, e a vista do resultado final do Concurso Público nº 03/2008, devidamente homologado em 26/06/2008, nomeia JULIANA CONCEIÇÃO ROSA, para exercer na Secretaria da Educação, em caráter efetivo, o cargo de AUXILIAR DE EDUCAÇÃO, criado pela Lei nº 6.478 de 30 de outubro de 2001. Palácio dos Tropeiros, em 27 de março de 2012.

VITOR LIPPI
Prefeito Municipal

PORTARIA Nº 16.350/DDP

VITOR LIPPI, Prefeito do Município de Sorocaba, no uso das atribuições constantes do artigo 61, inciso XI, da Lei Orgânica do Município de Sorocaba, e a vista do resultado final do Concurso Público nº 03/2008, devidamente homologado em 26/06/2008, nomeia ANDRESSA DIAS BRAGA SILVEIRA, para exercer na Secretaria da Educação, em caráter efetivo, o cargo de AUXILIAR DE EDUCAÇÃO, criado pela Lei nº 6.478 de 30 de outubro de 2001. Palácio dos Tropeiros, em 27 de março de 2012.

VITOR LIPPI
Prefeito Municipal

PORTARIA Nº 16.351/DDP

VITOR LIPPI, Prefeito do Município de Sorocaba, no uso das atribuições constantes do artigo 61, inciso XI, da Lei Orgânica do Município de Sorocaba, e a vista do resultado final do Concurso Público nº 03/2008, devidamente homologado em 26/06/2008, nomeia PRISCILA PONTES CARVALHO, para exercer na Secretaria da Educação, em caráter efetivo, o cargo de AUXILIAR DE EDUCAÇÃO, criado pela Lei nº 6.478 de 30 de outubro de 2001. Palácio dos Tropeiros, em 27 de março de 2012.

VITOR LIPPI
Prefeito Municipal

PORTARIA Nº 16.352/DDP

VITOR LIPPI, Prefeito do Município de Sorocaba, no uso das atribuições constantes do artigo 61, inciso XI, da Lei Orgânica do Município de Sorocaba, e a vista do resultado final do Concurso Público nº 03/2008, devidamente homologado em 26/06/2008, nomeia ANIE BERNAL HANNICKEL, para exercer na Secretaria da Educação, em caráter efetivo, o cargo de AUXILIAR DE EDUCAÇÃO, criado pela Lei nº 6.478 de 30 de outubro de 2001. Palácio dos Tropeiros, em 27 de março de 2012.

VITOR LIPPI
Prefeito Municipal

PORTARIA Nº 16.353/DDP

SILVANA MARIA SINISCALCO DUARTE CHINELATTO, Secretária de Gestão de Pessoas, no uso das atribuições conferidas pelo Decreto nº. 16.089 de 19 de março de 2008, resolve revogar a Portaria nº 16.277/DDP, de 15 de março de 2012, que nomeou FLÁVIO CHOSA GALVÃO, para exercer o cargo de AUXILIAR DE ADMINISTRAÇÃO, pelo não cumprimento do prazo legal. Palácio dos Tropeiros, em 27 de março de 2012.

SILVANA MARIA SINISCALCO DUARTE CHINELATTO
Secretária de Gestão de Pessoas

PORTARIA Nº 16.354/DDP

SILVANA MARIA SINISCALCO DUARTE CHINELATTO, Secretária de Gestão de Pessoas, no uso das atribuições conferidas pelo Decreto nº. 16.089 de 19 de março de 2008, resolve revogar a Portaria nº 16.260/DDP, de 14 de março de 2012, que nomeou VINÍCIUS DE ALMEIDA CASTRO, para exercer o cargo de AUXILIAR DE ADMINISTRAÇÃO, pelo não cumprimento do prazo legal. Palácio dos Tropeiros, em 27 de março de 2012.

SILVANA MARIA SINISCALCO DUARTE CHINELATTO
Secretária de Gestão de Pessoas

PORTARIA Nº 16.355/DDP

SILVANA MARIA SINISCALCO DUARTE CHINELATTO,

Secretária de Gestão de Pessoas, no uso das atribuições conferidas pelo Decreto nº. 16.089 de 19 de março de 2008, resolve revogar a Portaria nº 16.262/DDP, de 14 de março de 2012, que nomeou ELISABETE JOSEFIK SANTOS ALMEIDA, para exercer o cargo de AUXILIAR DE ADMINISTRAÇÃO, pelo não cumprimento do prazo legal. Palácio dos Tropeiros, em 27 de março de 2012.

SILVANA MARIA SINISCALCO DUARTE CHINELATTO
Secretária de Gestão de Pessoas

PORTARIA Nº 16.356/DDP

SILVANA MARIA SINISCALCO DUARTE CHINELATTO, Secretária de Gestão de Pessoas, no uso das atribuições conferidas pelo Decreto nº. 16.089 de 19 de março de 2008, resolve revogar a Portaria nº 16.264/DDP, de 14 de março de 2012, que nomeou ROGÉRIO PAGEL COELHO, para exercer o cargo de MÉDICO, pelo não cumprimento do prazo legal. Palácio dos Tropeiros, em 27 de março de 2012.

SILVANA MARIA SINISCALCO DUARTE CHINELATTO
Secretária de Gestão de Pessoas

PORTARIA Nº 16.357/DDP

SILVANA MARIA SINISCALCO DUARTE CHINELATTO, Secretária de Gestão de Pessoas, no uso das atribuições conferidas pelo Decreto nº. 16.089 de 19 de março de 2008, resolve revogar a Portaria nº 16.265/DDP, de 14 de março de 2012, que nomeou YARA MACHADO DASILVA, para exercer o cargo de TÉCNICO DE ESPORTES I, pelo não cumprimento do prazo legal. Palácio dos Tropeiros, em 27 de março de 2012.

SILVANA MARIA SINISCALCO DUARTE CHINELATTO
Secretária de Gestão de Pessoas

PORTARIA Nº 16.358/DDP

SILVANA MARIA SINISCALCO DUARTE CHINELATTO, Secretária de Gestão de Pessoas, no uso das atribuições conferidas pelo Decreto nº. 16.089 de 19 de março de 2008, resolve revogar a Portaria nº 16.266/DDP, de 14 de março de 2012, que nomeou RONALDO BREDA, para exercer o cargo de TÉCNICO DE ESPORTES I, pelo não cumprimento do prazo legal. Palácio dos Tropeiros, em 27 de março de 2012.

SILVANA MARIA SINISCALCO DUARTE CHINELATTO
Secretária de Gestão de Pessoas

PORTARIA Nº 16.359/DDP

SILVANA MARIA SINISCALCO DUARTE CHINELATTO, Secretária de Gestão de Pessoas, no uso das atribuições conferidas pelo Decreto nº. 16.089 de 19 de março de 2008, resolve revogar a Portaria nº 16.268/DDP, de 14 de março de 2012, que nomeou SILVANA PIRES GARCIA, para exercer o cargo de AUXILIAR DE ADMINISTRAÇÃO, pelo não cumprimento do prazo legal. Palácio dos Tropeiros, em 27 de março de 2012.

SILVANA MARIA SINISCALCO DUARTE CHINELATTO
Secretária de Gestão de Pessoas

PORTARIA Nº 16.360/DDP

SILVANA MARIA SINISCALCO DUARTE CHINELATTO, Secretária de Gestão de Pessoas, no uso das atribuições conferidas pelo Decreto nº. 16.089 de 19 de março de 2008, resolve revogar a Portaria nº 16.270/DDP, de 14 de março de 2012, que nomeou MESSIAS LUCIANO DE FARIA PEREIRA, para exercer o cargo de TÉCNICO DE ESPORTES I, pelo não cumprimento do prazo legal. Palácio dos Tropeiros, em 27 de março de 2012.

SILVANA MARIA SINISCALCO DUARTE CHINELATTO
Secretária de Gestão de Pessoas

PORTARIA Nº 16.361/DDP

SILVANA MARIA SINISCALCO DUARTE CHINELATTO, Secretária de Gestão de Pessoas, no uso das atribuições conferidas pelo Decreto nº. 16.089 de 19 de março de 2008, resolve revogar a Portaria nº 16.271/DDP, de 14 de março de 2012, que nomeou ALCYENE ARAUJO DE SOUZA, para exercer o cargo de AUXILIAR DE ADMINISTRAÇÃO, pelo não cumprimento do prazo legal. Palácio dos Tropeiros, em 27 de março de 2012.

SILVANA MARIA SINISCALCO DUARTE CHINELATTO
Secretária de Gestão de Pessoas

PORTARIA Nº 16.362/DDP

SILVANA MARIA SINISCALCO DUARTE CHINELATTO,

Secretária de Gestão de Pessoas, no uso das atribuições conferidas pelo Decreto nº. 16.089 de 19 de março de 2008, resolve revogar a Portaria nº 16.272/DDP, de 14 de março de 2012, que nomeou TATIANA CHIOQUETTI PIMENTEL, para exercer o cargo de AUXILIAR DE ADMINISTRAÇÃO, pelo não cumprimento do prazo legal. Palácio dos Tropeiros, em 27 de março de 2012.

SILVANA MARIA SINISCALCO DUARTE CHINELATTO
Secretária de Gestão de Pessoas

PORTARIA Nº 16.363/DDP

SILVANA MARIA SINISCALCO DUARTE CHINELATTO, Secretária de Gestão de Pessoas, no uso das atribuições conferidas pelo Decreto nº. 16.089 de 19 de março de 2008, resolve revogar a Portaria nº 16.273/DDP, de 14 de março de 2012, que nomeou JULIANA CRISTINA BARANDAO, para exercer o cargo de TÉCNICO EM RECREAÇÃO E LAZER I, pelo não cumprimento do prazo legal. Palácio dos Tropeiros, em 27 de março de 2012.

SILVANA MARIA SINISCALCO DUARTE CHINELATTO
Secretária de Gestão de Pessoas

PORTARIA Nº 16.364/DDP

VITOR LIPPI, Prefeito do Município de Sorocaba, no uso das atribuições constantes do artigo 61, inciso XI, da Lei Orgânica do Município de Sorocaba, e a vista do resultado final do Concurso Público nº 04/2010, devidamente homologado em 02/07/2010, nomeia FERNANDA ARJONA DOS SANTOS, para exercer na Secretaria de Negócios Jurídicos, em caráter efetivo, o cargo de AUXILIAR DE ADMINISTRAÇÃO, criado pela Lei nº 3.802 de 04 de dezembro de 1991, com vaga criada pela Lei nº 9.799 de 16 de novembro de 2011. Palácio dos Tropeiros, em 27 de março de 2012.

VITOR LIPPI
Prefeito Municipal

PORTARIA Nº 16.365/DDP

VITOR LIPPI, Prefeito do Município de Sorocaba, no uso das atribuições constantes do artigo 61, inciso XI, da Lei Orgânica do Município de Sorocaba, e a vista do resultado final do Concurso Público nº 04/2010, devidamente homologado em 02/07/2010, nomeia LUCIANE DE SOUZA PINHEIRO, para exercer na Secretaria da Saúde, em caráter efetivo, o cargo de AUXILIAR DE ADMINISTRAÇÃO, criado pela Lei nº 3.802 de 04 de dezembro de 1991, com vaga criada pela Lei nº 8.534 de 17 de julho de 2008. Palácio dos Tropeiros, em 27 de março de 2012.

VITOR LIPPI
Prefeito Municipal

PORTARIA Nº 16.366/DDP

VITOR LIPPI, Prefeito do Município de Sorocaba, no uso das atribuições constantes do artigo 61, inciso XI, da Lei Orgânica do Município de Sorocaba, e a vista do resultado final do Concurso Público nº 04/2010, devidamente homologado em 02/07/2010, nomeia LUIZ CLÁUDIO FOGAÇA, para exercer na Secretaria da Saúde, em caráter efetivo, o cargo de AUXILIAR DE ADMINISTRAÇÃO, criado pela Lei nº 3.802 de 04 de dezembro de 1991, com vaga criada pela Lei nº 8.534 de 17 de julho de 2008. Palácio dos Tropeiros, em 27 de março de 2012.

VITOR LIPPI
Prefeito Municipal

PORTARIA Nº 16.367/DDP

VITOR LIPPI, Prefeito do Município de Sorocaba, no uso das atribuições constantes do artigo 61, inciso XI, da Lei Orgânica do Município de Sorocaba, e a vista do resultado final do Concurso Público nº 04/2010, devidamente homologado em 02/07/2010, nomeia AILTON RODRIGUES SILVA SANTOS, para exercer na Secretaria da Cidadania, em caráter efetivo, o cargo de TÉCNICO DE ESPORTES I, criado pela Lei nº 3.761 de 20 de novembro de 1991, com vaga criada pela Lei nº 4.503 de 24 de março de 1994. Palácio dos Tropeiros, em 27 de março de 2012.

VITOR LIPPI
Prefeito Municipal

PORTARIA Nº 16.368/DDP

VITOR LIPPI, Prefeito do Município de Sorocaba, no uso das atribuições constantes do artigo 61, inciso XI, da Lei Orgânica do Município de Sorocaba, e a vista do resultado final do Concurso Público nº 04/2010, devidamente homologado em 02/07/2010, nomeia FLORIO JOAQUIM SILVA FILHO, para exercer na Secretaria da Cidadania, em caráter efetivo, o cargo

de TÉCNICO DE ESPORTES I, criado pela Lei nº 3.761 de 20 de novembro de 1991, com vaga criada pela Lei nº 9.573 de 20 de maio de 2011. Palácio dos Tropeiros, em 27 de março de 2012.

VITOR LIPPI
Prefeito Municipal

PORTARIA Nº 16.369/DDP

VITOR LIPPI, Prefeito do Município de Sorocaba, no uso das atribuições constantes do artigo 61, inciso XI, da Lei Orgânica do Município de Sorocaba, e a vista do resultado final do Concurso Público nº 04/2010, devidamente homologado em 02/07/2010, nomeia TASSILA KLAROSK PAIFER, para exercer na Secretaria da Cultura e Lazer , em caráter efetivo, o cargo de AUXILIAR DE ADMINISTRAÇÃO, criado pela Lei nº 3.802 de 04 de dezembro de 1991, com vaga criada pela Lei nº 9.799 de 16 de novembro de 2011. Palácio dos Tropeiros, em 27 de março de 2012.

VITOR LIPPI
Prefeito Municipal

PORTARIA Nº 16.370/DDP

VITOR LIPPI, Prefeito do Município de Sorocaba, no uso das atribuições constantes do artigo 61, inciso XI, da Lei Orgânica do Município de Sorocaba, e a vista do resultado final do Concurso Público nº 04/2010, devidamente homologado em 02/07/2010, nomeia DONATO ELIAS DE ARAUJO NETO, para exercer na Secretaria de Gestão de Pessoas, em caráter efetivo, o cargo de TÉCNICO DE ESPORTES I, criado pela Lei nº 3.761 de 20 de novembro de 1991, com vaga criada pela Lei nº 9.573 de 20 de maio de 2011. Palácio dos Tropeiros, em 27 de março de 2012.

VITOR LIPPI
Prefeito Municipal

PORTARIA Nº 16.371/DDP

VITOR LIPPI, Prefeito do Município de Sorocaba, no uso das atribuições constantes do artigo 61, inciso XI, da Lei Orgânica do Município de Sorocaba, e a vista do resultado final do Concurso Público nº 04/2010, devidamente homologado em 02/07/2010, nomeia ALINI DE JESUS CLEMENTE MACHADO, para exercer na Secretaria da Cidadania, em caráter efetivo, o cargo de AUXILIAR DE ADMINISTRAÇÃO, criado pela Lei nº 3.802 de 04 de dezembro de 1991, com vaga criada pela Lei nº 9.799 de 16 de novembro de 2011. Palácio dos Tropeiros, em 27 de março de 2012.

VITOR LIPPI
Prefeito Municipal

PORTARIA Nº 16.372/DDP

VITOR LIPPI, Prefeito do Município de Sorocaba, no uso das atribuições constantes do artigo 61, inciso XI, da Lei Orgânica do Município de Sorocaba, e a vista do resultado final do Concurso Público nº 04/2010, devidamente homologado em 02/07/2010, nomeia AGDA MARQUES DE OLIVEIRA, para exercer na Secretaria da Cidadania , em caráter efetivo, o cargo de AUXILIAR DE ADMINISTRAÇÃO, criado pela Lei nº 3.802 de 04 de dezembro de 1991, com vaga criada pela Lei nº 9.799 de 16 de novembro de 2011. Palácio dos Tropeiros, em 27 de março de 2012.

VITOR LIPPI
Prefeito Municipal

PORTARIA Nº 16.373/DDP

VITOR LIPPI, Prefeito do Município de Sorocaba, no uso das atribuições constantes do artigo 61, inciso XI, da Lei Orgânica do Município de Sorocaba, e a vista do resultado final do Concurso Público nº 04/2010, devidamente homologado em 02/07/2010, nomeia MARIANA BORGES FELIPE, para exercer na Secretaria da Cidadania, em caráter efetivo, o cargo de TÉCNICO EM RECREAÇÃO E LAZER I, criado pela Lei nº 3.761 de 20 de novembro de 1991, com vaga criada pela Lei nº 4.503 de 24 de março de 1994. Palácio dos Tropeiros, em 27 de março de 2012.

VITOR LIPPI
Prefeito Municipal

PORTARIA Nº 16.374/DDP

SILVANA MARIA SINISCALCO DUARTE CHINELATTO, Secretária de Gestão de Pessoas, no uso das atribuições legais e de acordo com o artigo 16 da Lei nº. 3.800/91, com nova redação pela Lei nº. 8.290/07, e decreto nº. 16.089/08, resolve

prorrogar por 05 dias, a posse de EMERSON LEANDRO ZEVOLI AZEVEDO, nomeado pela portaria nº. 16.295/DDP, de 21 de março de 2012, para o cargo de ENGENHEIRO CIVIL I.

Palácio dos Tropeiros, em 28 de março de 2012.

SILVANA MARIA SINISCALCO DUARTE CHINELATTO
Secretária de Gestão de Pessoas

CONCURSO PÚBLICO Nº 11/2011 EDITAL DE RERRATIFICAÇÃO

A Prefeitura de Sorocaba, no uso de suas atribuições, RERRATIFICA o Edital de Abertura de Inscrições publicado no Jornal Município de Sorocaba em 7 de outubro de 2011,

A fim de declarar o que segue:

I - Ficam incluídos no item 19. Da realização da avaliação psicológica do Capítulo V:

19.6. A aplicação da avaliação psicológica para, todos os candidatos, será realizada uma única vez, independentemente de o candidato estar inscrito e habilitado para mais de um cargo.

19.7. A emissão do parecer conclusivo será individualizada por candidato e por cargo.

19.8. A emissão do parecer conclusivo "apto" para um cargo não implicará, necessariamente, a emissão do parecer conclusivo "apto" para outro cargo.

II - Fica incluído no item 20. Da realização da prova de títulos do Capítulo V:

20.2.1. O candidato habilitado para mais de um cargo deverá entregar uma documentação completa para cada cargo.

III - Ficam mantidas todas as demais disposições do Edital de Abertura de Inscrições do referido Concurso Público.

E, para que chegue ao conhecimento de todos, é expedido o presente Edital.

Sorocaba, 28 de março de 2012

Comissão Permanente de Concursos e Processos Seletivos Públicos
Maria do Carmo Paes

CONCURSO PÚBLICO Nº 11/2011 EDITAL DE DIVULGAÇÃO E CONVOCAÇÃO

A Prefeitura de Sorocaba DIVULGA que não houve recurso contra a republicação de resultado da prova objetiva e de redação para o cargo de Orientador Pedagógico, no Jornal do Município de 16.03.2012, e CONVOCA, para realização da avaliação psicológica e entrega de títulos, os candidatos habilitados na prova de redação do Concurso Público em referência, nas datas, local e horários a seguir indicados:

Ao candidato somente será permitida a realização da avaliação psicológica e entrega de títulos na data, no horário e local constantes neste Edital, munido de:

- caneta esferográfica de tinta de cor azul; e

- original de um dos seguintes documentos de identificação: Cédula de Identidade (RG), Carteira de Identidade expedida pelas Forças Armadas, Polícia Militar, Corpo de Bombeiro da Polícia Militar, Carteira de Órgão ou Conselho de Classe, Carteira de Trabalho e Previdência Social (CTPS), Certificado Militar (quando for o caso), Carteira Nacional de Habilitação, expedida nos termos da Lei Federal nº 9.503/1997, ou Passaporte.

O candidato deverá observar, total e atentamente, o previsto no Edital de Abertura de Inscrições do Concurso Público nº 11/2011, em especial o constante nos itens 19. e 20., do seu Capítulo V.

- Avaliação Psicológica

A aplicação da avaliação psicológica, para todos os candidatos, será realizada uma única vez, independentemente de o candidato estar inscrito e habilitado para mais de um cargo.

A emissão do parecer conclusivo será individualizada por candidato e por cargo.

A emissão do parecer conclusivo "apto" para um cargo não implicará, necessariamente, a emissão do parecer conclusivo "apto" para outro cargo.

- Prova de Títulos

O candidato habilitado para mais de um cargo deverá entregar uma documentação completa para cada cargo.

Prédio 0101 UNISO - CAMPUS CIDADE UNIVERSITÁRIA - BLOCO B

RODOVIA RAPOSO TAVARES, KM 92,5

VILA ARTURA

SOROCABA SP

Horário de apresentação - com antecedência de no mínimo 30 minutos do horário previsto

CANDIDATOS HABILITADOS EM 1 (UM) CARGO

Data - 14 de abril de 2012

Horário da Avaliação Psicológica 8 horas

Horário da Entrega de Títulos: após a realização da avaliação psicológica, prevista para 10h30

Nome	Documento	Inscrição	Sala
ADALBERTO ANTONIO RODRIGUES DA COSTA	211957392 SP	0200950 1	001
ADEMAR BENEDITO RIBEIRO DA MOTA	17392013 SP	0203597 9	001
ADILENE FERREIRA CARVALHO CAVALHEIRO	252967148 SP	0202663 5	001
ADILSON JANUARIO DA SILVA	166083264 SP	0200416 0	001
ADILSON MARQUES DE SOUZA	345949985 SP	0201316 9	001
ADOLFO SAMUEL DE OLIVEIRA	230123314 SP	0200941 2	001
ADRIANA ANTONIA DE PAIVA	430399613 SP	0201635 4	001
ADRIANA AP PADILHA MAGAGNA	267212586 SP	0200344 9	001
ADRIANA DE OLIVEIRA	18957911 SP	0202781 0	001
ADRIANA FERNANDES CAMPESTRINI	168804827 SP	0203731 9	001
ADRIANA LOPES PEREIRA	266291442 SP	0201010 0	001
ADRIANA MARCIA DE SA	18042727 SP	0203566 9	001
ADRIANA NORONHA	18240738X SP	0200681 2	001
ADRIANA PENNETTA	296828683 SP	0200648 0	001
ADRIANA SANCHES BRISOLA	252970573 SP	0201622 2	001
ADRIANE MARIA GARBELOTTI MACHUCA	13340666 SP	0201428 9	001
ADRIANO CELSO DE ALMEIDA	242996826 SP	0201252 9	001
ADRIELE DOS SANTOS MARTINS	412559602 SP	0201994 9	001
AGLAHIA VARGAS VASSILIERIS	271389400 SP	0203016 0	001
ALAN FELIPE APARECIDO GOMES	472309936 SP	0200882 3	001
ALAN RODRIGUES DE SOUZA	26238959 SP	0202317 2	002
ALAN SAMUEL DOS SANTOS LIBIO	426480247 SP	0200260 4	002
ALCILENE TEIXEIRA RODRIGUES	224335777 SP	0200697 9	002
ALESSANDRA CRISTINA RIGONATO	280452317 SP	0200843 2	002
ALESSANDRA DA SILVA SANTOS	280651673 SP	0200333 3	002
ALESSANDRA DE CAMPOS E SILVA ROSA	556882167 SP	0202551 5	002
ALESSANDRA DIAS DE ALMEIDA	309024523 SP	0203235 0	002
ALESSANDRA FAGUNDES LIMA DE FREITAS	425007054 SP	0201192 1	002
ALESSANDRA FLORIANO GALHARDO	228493328 SP	0202903 0	002
ALESSANDRA LUZIA CORREA MAIA DE SOUZA	264105217 SP	0203650 9	002
ALESSANDRA RIBEIRO DE SA	214525466 SP	0200968 4	002
ALESSANDRA TAVANTE TEOTONIO ALVES	408807994 SP	0202157 9	002
ALEX VIANA	96331797 PR	0200101 2	002
ALEXANDRE APARECIDO SOARES	290992369 SP	0202857 3	002
ALEXSANDRA SIMONE RIBEIRO	56704094 PR	0202713 5	002

ALINE ANTUNES PEREIRA	463441230 SP	0202221 4	002
ALINE APARECIDA AKAMINE	432489654 SP	0203440 9	002
ALINE BARBOSA LIMA	352004022 SP	0201486 6	002
ALINE CAMPOS PACHECO	322940102 SP	0200122 5	002
ALINE DE CASSIA MEIRA	409879046 SP	0200533 6	002
ALINE MENEZES BARROS MALAQUIAS	255491013 SP	0201978 7	003
ALINE NOGUEIRA	306258808 SP	0203013 6	003
ALINE PAPA DOMINGUES	417142018 SP	0203628 2	003
ALINE SPICCIATI MARQUES SANTAROZA	223979582 SP	0202885 9	003
ALIRIA LAUREN FERREIRA DE SOUZA	406403417 SP	0203883 8	003
ALMIR ROGERIO APARECIDO DOS SANTOS	418248187 SP	0203465 4	003
ALUIZIO MARTINS	19495180 SP	0201278 2	003
AMANDA ABBAD RODRIGUES RIBEIRO	407067553 SP	0202747 0	003
AMANDA CRISTINE DE SOUZA	16892313 MT	0203784 0	003
AMANDA GREGORIM SILVA	234581803 SP	0200881 5	003
AMANDA MARIUSSO	408039073 SP	0201180 8	003
AMARILDO MORAES DA CRUZ JUNIOR	416911870 SP	0200425 9	003
ANA ANGELICA ROCHA DE CAMPOS	290291240 SP	0203313 5	003
ANA CAROLINA FREGOLENTE MORAES SOUZA	332037733 SP	0201433 5	003
ANA CAROLINA GARCIA ALVES	271327054 SP	0201567 6	003
ANA CAROLINA GOZZI MARQUES	34418156X SP	0201796 2	003
ANA CAROLINA RODRIGUES MARANGON ALIAGA FRANCO	279818312 SP	0202330 0	003
ANA CAROLINE MOREIRA BRIDES	461564762 SP	0201582 0	003
ANA CLAUDIA AMORIM DA SILVA	241993179 SP	0201652 4	003
ANA CLAUDIA DE ABREU FALLEIROS DE PONTES	541888997 SP	0202455 1	003
ANA CLAUDIA GARCIA CARVALHO	338628186 SP	0201491 2	004
ANA CRISTINA DA COSTA PILETTI	332759507 SP	0201262 6	004
ANA CRISTINA DE MIRANDA REIS MIRAGAIA	143012514 SP	0202262 1	004
ANA CRISTINA OLIVEIRA TEIXEIRA SANTOS	238396198 SP	0203668 1	004
ANA CRISTINA PEREIRA BANIIETTI	18958334 SP	0200455 0	004
ANA CRISTINA XAVIER DE SOUZA	251772470 SP	0200201 9	004
ANA LUCIA PEREIRA DO NASCIMENTO CARVALHO	244734653 SP	0202651 1	004
ANA MARIA DE ALMEIDA	16188320 SP	0203523 5	004
ANA MARIA DE ALMEIDA ALVES	177046016 SP	0200844 0	004
ANA PAULA ALVES	332043332 SP	0203418 2	004
ANA PAULA DUARTE SAMPAIO	213632469 SP	0201944 2	004
ANA PAULA ERNANDES DE CAMARGO	20251891 SP	0200175 6	004
ANA PAULA GRANDO FORNAZIERE	271582121 SP	0200601 4	004
ANA PAULA LIBORIO ARRUDA	342416030 SP	0203680 0	004
ANA PAULA LIMA SILVA DOS SANTOS RODRIGUES	329395749 SP	0201469 6	004
ANA PAULA NETO CARVALHO	343353040 SP	0201394 0	004
ANA PAULA ROCHA	261650282 SP	0203162 0	004
ANA PAULA RODRIGUES SANCHES	291174541 SP	0202623 6	004
ANA PAULA VALLE DE ABREU	20980500 SP	0200972 2	004
ANA PAULA VIEIRA FERREIRA DE OLIVEIRA	325597170 SP	0203145 0	004
ANA PAULA ZANELLI CHICAROLLI	247538048 SP	0203547 2	005
ANALIA SUDARIO FARIA	348888235 SP	0200645 6	005
ANDERSON IWANEZUK THACZUK	327869057 SP	0202598 1	005
ANDRE APARECIDO DA SILVA ARAUJO	350554183 SP	0203799 8	005
ANDRE BAVIA DO NASCIMENTO	320544035 SP	0201953 1	005
ANDRE SANTOS LUIGI	347489278 SP	0200440 2	005
ANDREA BARBOZA DE MELO	281313659 SP	0201308 8	005
ANDREA CARUSO HELENAS EMILIO	178906281 SP	0203239 2	005
ANDREA CONCEICAO PINHEIRO	231628225 SP	0200499 2	005
ANDREA CRISTINA GOLOB CARNEIRO DA CUNHA	279546609 SP	0203159 0	005
ANDREA GIOVANA FERREIRA	17208587 SP	0203917 6	005
ANDREA MIGUEL NEVES	230827913 SP	0200490 9	005
ANDREA MIRANDA PEREZ	226584471 SP	0202605 8	005
ANDREIA APARECIDA BUFFOLO	19792963 SP	0203140 0	005
ANDREIA IGNACIO PINTO ROLIM	248268363 SP	0200164 0	005
ANDREIA MARIA CRISTINA OLIVEIRA LEITE	26318822 SP	020526 4	005
ANDRESA PINHEIRO DA SILVA	407691455 SP	0201540 4	005
ANDRESSA MAGALHAES SILVA	474425940 SP	0203273 2	005
ANDRESSA PONTES RODRIGUES	349477139 SP	0202746 1	005
ANDREZZA ISABEL CORREA GUERRA	416494420 SP	0203598 7	005
ANGELA MARIA PELISSONI LEVY	6050255 SP	0201543 9	006
ANGELA MARTA MOREIRA	6580904X SP	0202610 4	006
ANGELA PERPETUO VALLINI	11929577 SP	0203472 7	006
ANGELA ROARELLI RIBEIRO	264090202 SP	0202655 4	006
ANGELICA RODRIGUES CORREA	226588749 SP	0203268 6	006
ANICE SOUZA DE ALMEIDA	89672458 SP	0200628 6	006
ANNA CRISTINA AMBROZIO	18238630 SP	0200788 6	006
ANNE CAROLINE SANTOS LEME	407192608 SP	0202545 0	006
ANTONIA ALVES DE SOUSA	1630114 PI	0203896 0	006
ANTONIELLI RIBEIRO	83168170 PR	0201499 8	006
ANTONIO CARLOS SOARES CHRIGUER	157537559 SP	0201565 0	006
ANTONIO DE PADUA ALMEIDA	203323798 SP	0200805 0	006
ANTONIO MARCOS CORREA DA SILVA	252230541 SP	0201122 6	006
ANTONIO ROBERTO ACQUAVIVA CARRANO	149330121 SP	0200220 5	006
APARECIDA ALVES DE MORAES NOTARI GODOY	202545787 SP	0201231 6	006
ARACI VIEIRA DE BARROS	11309713 SP	0202132 3	006
ARETHA FABIANA DO AMARAL FELICIO	25339336X SP	0204013 1	006
ARNALDO DONIZETTI DA SILVA	228421895 SP	0202547 7	006
ARTHUR AUGUSTO PAES DE MORAES	435739852 SP	0202148 0	006
AURORA MACHADO	14438114 SP	0202981 2	006
BARBARA DOS REIS BARROS	25177501X SP	0202428 4	007
BEATRIZ CASEMIRO	340506763 SP	0201269 3	007
BENEDITO DONIZETE RAMOS DA SILVA	17891415 SP	0202124 2	007
BENVINDO RODRIGUES DE LIMA JUNIOR	307403609 SP	0202639 2	007
BERNADETE MARIA DOS SANTOS PIRES	12977504 SP	0201974 4	007
BIANCA BARROCHELO	440962407 SP	0201641 9	007
BRUNA DE ALMEIDA MARTINS	430207657 SP	0200144 6	007
BRUNA GIAMPAOLI	441568865 SP	0202514 0	007
BRUNA PRADO RODRIGUES VIEIRA	404032722 SP	0201801 2	007
BRUNO DE BARROS	275157970 SP	0202248 6	007
BRUNO ELI DE OLIVEIRA	177042552 SP	0200309 0	007
BRUNO VINICIUS PROENCA	247046760 SP	0201249 9	007

CAMILA ALEXANDRA RODRIGUES	320024465	SP	0201022	4	007	DANIELE FERNANDA CAIARES MULLER DE OLIVEIRA	280448648	SP	0203474	3	012
CAMILA ANDREIA CORREA DE OLIVEIRA	441570550	SP	0202028	9	007	DANIELE PEREIRA PONTI	325612857	SP	0201463	7	012
CAMILA ATHAYDE PILLON	332769264	SP	0202644	9	007	DANIELLA HORVATH VILAR	340733032	SP	0200485	2	012
CAMILA BATISTA SANTOS	267155803	SP	0203660	6	007	DANIELLA PEREIRA GONCALVES	291173883	SP	0203211	2	012
CAMILA CALDINI COUTINHO	320028823	SP	0200240	0	007	DANIELLA VIEIRA DA SILVA	476293030	SP	0201630	3	012
CAMILA DALLA POZZA PEREIRA	339517645	SP	0202666	0	007	DANILO LORATTO	235009611	SP	0202057	2	012
CAMILA DOS SANTOS LOPES MACHADO	429232500	SP	0202641	4	007	DANILO DE SOUZA MARQUES	330601672	SP	0200475	5	012
CAMILA RIBEIRO GIMENES	32294197	SP	0202552	3	007	DARCI PEREIRA DA SILVA JUNIOR	27954800X	SP	0201583	8	012
CAMILA TRUCHLAEFF CASTALDI	463240790	SP	0201677	0	008	DAVID FERNANDES	295879877	SP	0200448	8	012
CARINA COLLI PASQUINI	344718207	SP	0202658	9	008	DAYAN RAONI PINTO BAPTISTA	344129706	SP	0201298	7	012
CARINA DE FATIMA MEDEIROS	403174934	SP	0203840	4	008	DEBORA ALBERTINI LOUREIRO ABBATE	124597403	SP	0202565	5	012
CARINA THAISA MURARO	352007138	SP	0200165	9	008						
CARLA BATISTA SANTOS	43069605X	SP	0203639	8	008	Data - 14 de abril de 2012					
CARLA PATRICIA FERNANDES RIZZARDO	441632439	SP	0200018	0	008	Horário da Avaliação Psicológica 10h30					
CARLOS ALBERTO DE SOUZA BARROS	16383183	SP	0203374	7	008	Horário da Entrega de Títulos: após a realização da avaliação psicológica, prevista para 13 horas					
CARLOS ALMIRO ALVES MAGALHAES	5554641	SP	0203137	0	008						
CARLOS AUGUSTO CAVALCANTE DE OLIVEIRA	214548855	SP	0203932	0	008	Nome	Documento	Inscrição	Sala		
CARLOS EDUARDO ALVES	304266784	SP	0201915	9	008	DEBORA ALVES MARTINS	268626431	SP	0201607	9	001
CARLOS EDUARDO EUSTAQUIO	271304327	SP	0203930	3	008	DEBORA DA SILVA	334813712	SP	0202031	9	001
CARLOS EDUARDO RODRIGUES	28248176X	SP	0203346	1	008	DEBORA FERNANDA CORREA ROGGIERO	435357591	SP	0203429	8	001
CARLOS RIBEIRO PEDROSO	404807094	SP	0201881	0	008	DEBORA PERPETUO VALLINI FABRICIO	18664406	SP	0203626	6	001
CARMELA ADRIANA MENUZZI	409919226	SP	0201942	6	008	DEBORAH PRISCILLA PAVANI	421330740	SP	0203991	5	001
CARMEN SILVA DE CASTILHO	229859549	SP	0202358	0	008	DELSA KOBATA DOS SANTOS LAHR	230609090	SP	0201000	3	001
CARMO TARCISIO GRAZIOSI	226589183	SP	0202381	4	008	DENISE DE OLIVEIRA RAMOS SOUZA	133729515	SP	0201517	0	001
CAROLINA APARECIDA ROSA BAPTISTA	401413020	SP	0201748	2	008	DENISE LUCIA PAES SARMENTO	271094904	SP	0202429	2	001
CAROLINA BOTIGNON DOS SANTOS	444719751	SP	0203817	0	008	DENISE ROVINA CARLET	434843398	SP	0203291	0	001
CAROLINA DE BRITO MACIEL	296528754	SP	0201174	3	008	DIANA SIQUEIRA LIBERATTI	75960174	PR	0200675	8	001
CAROLINA LIKA HORIE	326680251	SP	0200083	0	008	DIEGO ANYA MARIANO DE SOUZA	228469077	PR	0201362	2	001
CAROLINA MAURICIO DE OLIVEIRA	5327482	MM	0201718	0	009	DIEGO DOS SANTOS OLIVEIRA	462664922	SP	0200574	3	001
CAROLINA POLIZEL CARRO	463431893	SP	0200688	0	009	DIJALMA DE CAMARGO	235009489	SP	0200027	0	001
CAROLINE FARIAS BICUDO	241993933	SP	0201578	1	009	DIVA CAZOTO	7823675	SP	0201236	7	001
CASSIA FUNES	197925236	SP	0202756	9	009	DOLORES NOGUEIRA NASCIMENTO TEIXEIRA	16783888X	SP	0202520	5	001
CASSIA PADOVANI	26862298X	SP	0203186	8	009	DONATO ELIAS DE ARAUJO NETO	307398444	SP	0200427	5	001
CASSIANA BATISTA SANTOS	299436755	SP	0202852	2	009	DORANICE ZAMPIERI	44418215	PR	0203174	4	001
CATIA REJANE DOS SANTOS DE OLIVEIRA	1351194	RN	0200978	1	009	DOUGLAS EDUARDO PEREIRA DA SILVA	273093290	SP	0203149	3	001
CECILIA PENICHE DOS SANTOS	193828868	SP	0202126	9	009	DOUGLAS FERREIRA DOS SANTOS	27045228X	SP	0202481	0	001
CELI MARA WATANABE RODRIGUES	203311899	SP	0200162	4	009	DOUGLAS MAURICIO CORREA CARDOSO	435111723	SP	0200022	9	001
CELIA CIANO ALVES DA SILVA	306273329	SP	0201983	3	009	DOUGLAS NATALINO PEREIRA DA CRUZ	425290608	SP	0202446	2	002
CELIA GOMES VICENTINE MARTINS	16147220	PR	0202180	3	009	DULEINE MARIA CESTARI FUKUCHI	4898450	SP	0201299	5	002
CELIA SANTOS MILANI	30917288	SP	0200581	6	009	ECILA SALLES DOS SANTOS	406343172	SP	0200894	7	002
CELINA APARECIDA RODRIGUES MACHADO DOS SANTOS	410815007	SP	0200168	3	009	EDGARD MARTINS FILHO	413715231	SP	0201810	1	002
CELMA LUIZA ZUSSA CARNIATO	193384747	SP	0203263	5	009	EDILAINE APARECIDA ALAMINO BERGARA DA MOTA	19178503	SP	0203593	6	002
CELSO DE SOUZA JUNIOR	29028451X	SP	0203608	8	009	EDILAINE CRISTINA TRAVASSOS	270024797	SP	0202102	1	002
CESAR ANTONIO RODRIGUES	11206529	SP	0200167	5	009	EDILAINE HOLANDA SANTOS ARJONAS	282743479	SP	0203947	8	002
CESAR AUGUSTO CORREA LINO DOS SANTOS	292643846	SP	0202413	6	009	EDILEA CRISTINA BARROS MICHEL	189612253	SP	0200466	6	002
CESAR EUGENIO GOMES DA SILVA	17608880	SP	0203044	6	009	EDILENE APARECIDA DE ARAUJO	409826285	SP	0203967	2	002
CHARLES MATIAS DA SILVA	28434557X	SP	0201360	6	009	EDILSON DA COSTA PIRES	53392652	PR	0203236	8	002
CINTHIA MARA MIGLIORINI	331292191	SP	0203889	7	009	EDIMARA DE CAMARGO	231617240	SP	0202807	7	002
CINTIA COUTO MENEZES	267101417	SP	0203667	3	010	EDINALVA PROENCA RAMOS	13434999	SP	0202019	0	002
CINTIA IPOLITO	462178298	SP	0200349	0	010	EDINEIA MARIA FACCI DOS SANTOS	362574406	SP	0201910	8	002
CINTIA REGINA SCUDELER	326684499	SP	0202537	0	010	EDINEIA RODRIGUES DA SILVA	426130674	SP	0200488	7	002
CINTIA REGINA VASCONCELOS JACQUES	417948888	SP	0200891	2	010	EDISON ALBA	84281534	SP	0203619	3	002
CINTIA ROBERTA CALEGARE	267207037	SP	0200197	7	010	EDIVANDA TAVARES BOTELHO ANTONIO	11394386	SP	0203986	9	002
CLAUDETE JUSTO DA SILVA	234014064	SP	0203748	3	010	EDMIR BUGOLIM QUILES	241343318	SP	0202217	6	002
CLAUDIA BOSQUINI NAVES	14117623	MG	0200934	0	010	EDNA DE FATIMA MANOEL	339424485	SP	0202887	5	002
CLAUDIA DE CARVALHO	254305891	SP	0202009	2	010	EDNEIA ALVARES NEMETH	352004563	SP	0201058	5	002
CLAUDIA ELISABETH MATTIELLO RODRIGUES PEZZOTTA	149331313	SP	0202211	7	010	EDNEIA MARIA MENDES	409816462	SP	0201991	4	002
CLAUDIA MARIA FERREIRA MIYAMOTO	242736592	SP	0202877	8	010	EDUARDO ALMEIDA ANUNCIACAO	462506915	SP	0202099	8	003
CLAUDIA MARIA GROFF	11425046	SP	0201494	7	010	EDUARDO FERNANDES MARCUSSO	439863818	SP	0200676	6	003
CLAUDIA NATALIA DE MACEDO	407142216	SP	0201943	4	010	EDUARDO SANTOS RIBEIRO	287410730	SP	0202595	7	003
CLAUDIA REGINA DALLACQUA	445759471	SP	0200299	0	010	EDUARDO VALERIO PALMA	292018599	SP	0203535	9	003
CLAUDIA REGINA DE SOUZA CAMARGO BENTO	217106286	SP	0202066	1	010	ELAINE APARECIDA DA SILVA	294536632	SP	0202589	2	003
CLAUDIO ANTONIO DE CAMARGO	251797910	SP	0203055	1	010	ELAINE APARECIDA PETRIN	284580107	SP	0203155	8	003
CLAUDIO GIMENES JUNIOR	40355388X	SP	0200603	0	010	ELAINE CRISTINA FAUSTINONI DA SILVA	343372897	SP	0201570	6	003
CLAUDIONOR FRANCISCO DA SILVA	21512137	SP	0203538	3	010	ELAINE CRISTINA MOREIRA QUEIROZ DE OLIVEIRA	266795894	SP	0203445	0	003
CLEBERSON TIAGO NALESSO SANTOS	414486717	SP	0201078	0	010	ELAINE CRISTINA SILVA ROSA DE ALMEIDA	253343987	SP	0202338	5	003
CLEITON PEPE ALVES	283737803	SP	0200277	9	010	ELAINE CUBAS DE SIQUEIRA	25529198X	SP	0203286	4	003
CLEONICE APARECIDA SOUTO	25880466X	SP	0201694	0	010	ELAINE DE OLIVEIRA ROSA	185838662	SP	0202107	2	003
CLEUNICE GONELI	452429778	SP	0202177	3	011	ELAINE DE SOUZA ARAUJO GASPAR	236896192	SP	0203467	0	003
CONCEICAO ROSANGELA TORRES ZAMBUZI	6520024	MG	0203527	8	011	ELAINE DO AMARAL POMPEU	264088542	SP	0202108	0	003
CRISTIANE A MADUREIRA	189581529	SP	0202809	3	011	ELAINE ITALIANO VIDAL	239707977	SP	0203069	1	003
CRISTIANE ALVES TEIXEIRA	226591797	SP	0200583	2	011	ELAINE MENDES DA SILVA	252735158	SP	0203754	8	003
CRISTIANE ANDRADE VIEIRA	273160667	SP	0203758	0	011	ELAINE NEVES FERREIRA DIAS	428073839	SP	0202888	3	003
CRISTIANE APARECIDA ZONTA	257391642	SP	0203958	3	011	ELAINE PEDROSO VIEIRA	295747286	SP	0201113	1	003
CRISTIANE HERRERA ESTEBAM DOS SANTOS	290675273	SP	0202494	2	011	ELAINE SALCEDO MATHIAS ROMAGNOLI	252918629	SP	0202449	7	003
CRISTIANE MARIA MOLEIRO SPIM SOUSA	258798269	SP	0203835	8	011	ELEIA OLIVEIRA ALCANTARA	13656925	SP	0201097	6	003
CRISTIANE PADILHA XAVIER DE OLIVEIRA	253736900	SP	0200178	0	011	ELENI SILVA DE MORAES	244534895	SP	0201218	9	003
CRISTINA DOS SANTOS	255278159	SP	0203979	6	011	ELIANA APARECIDA DE ANDRADE	184591272	SP	0203649	5	004
CRISTINA MENON ESTEVES	149337838	SP	0200984	6	011	ELIANA CAMPOS DA SILVA	264096307	SP	0200098	9	004
DAIANE CRISTINA FERREIRA	45268044X	SP	0201612	5	011	ELIANA CLARO DA ROSA	128096767	SP	0201604	4	004
DALDIVA BARRETO DOS SANTOS ZAPATTA	187319789	SP	0200730	4	011	ELIANA CRISTINA DE MIRANDA RICARDO	294590146	SP	0203126	4	004
DALTON JOSE SCURA JUNIOR	34038993X	SP	0200150	0	011	ELIANA DA CONCEICAO SILVA	176984008	SP	0202206	0	004
DALVA MARIA DA SILVA VIEIRA	134350881	SP	0201355	0	011	ELIANA DE OLIVEIRA MOTTA	267212008	SP	0200203	5	004
DAMARIS CHANES DE FRANCA	197917537	SP	0203578	2	011	ELIANE ALVES LEAL	11925372	MG	0203634	7	004
DAMARIS DE CAMARGO VILAR GONGORA	139834138	SP	0200759	2	011	ELIANE APARECIDA RODRIGUES ARRUDA	16382588	SP	0203872	2	004
DANIEL SIDNEY VOLCOV	270349509	SP	0201605	2	011	ELIAS BRAZ	11069644X	SP	0202980	4	004
DANIELA ABDALA SANTOS	267762458	SP	0201379	7	011	ELIDA PACHECO DA SILVA TEIXEIRA	261713	RO	0200963	3	004
DANIELA APARECIDA DA SILVA	283613920	SP	0202848	4	011	ELIESLEI COUTO BARBOSA	320018647	SP	0202914	6	004
DANIELA BARROS MENDES	278564781	SP	0202207	9	012	ELISABETE CRISTINA BENITES	203334024	SP	0202662	7	004
DANIELA COELHO SALVADOR	306270584	SP	0203371	2	012	ELISABETE MARIA DE MELO MACHADO	231641126	SP	0202907	3	004
DANIELA FAVERON DE SOUZA	342842353	SP	0203922	2	012	ELISANGELA APARECIDA DE OLIVEIRA	27109509X	SP	0201566	8	004
DANIELA FERNANDA DE ALMEIDA CAMARGO	27640905X	SP	0202886	7	012	ELISANGELA DE MORAES HAJ	267205119	SP	0200463	1	004
DANIELA MICHELONE TRABACHINI	298677921	SP	0200271	0	012	ELISANGELA GOMES RODRIGUES	250027501	SP	0202319	9	004
DANIELA MIRANDA MARQUES	331287699	SP	0203956	7	012	ELISANGELA NASSIF	305495823	SP	0203973	7	004
DANIELA RENATA BUCCHINO NICOLAU	282892771	SP	0201850	0	012	ELISETTE ALVES DE LARA	16478808	SP	0203553	7	004
DANIELA RODRIGUES BERNARDINO	267709638	SP	0202822	0	012	ELISETTE PROENCA KOCKS	19179336X	SP	0203163	9	004
DANIELA VOLPE	307375535	SP	0201149	2	012	ELIZABETE JOSEFA DE MELO MARQUES	271789499	SP	0200729	0	004

ELIZABETE REGINA BAPTISTA DOS SANTOS	225733997	SP	0202723	2	005	GISELE KARIN DE MORAES	264494635	SP	0202821	2	009
ELIZABETE RODRIGUES PROENCA	18663117	SP	0203943	5	005	GISELE MASSENA RODRIGUES	306504273	SP	0203340	2	009
ELIZABETH APARECIDA PEREIRA PINHEIRO	359064942	SP	0200363	5	005	GISELE PUCCELLI RODRIGUES LOMBARDI	268624859	SP	0200977	3	009
ELIZABETH FERREIRA DE ALMEIDA	7974036	SP	0202765	8	005	GISELLE FERNANDA MENDES	25879186X	SP	0203910	9	010
ELIZANGELA DOS SANTOS SANTANA	472683093	SP	0200939	0	005	GISELY CRISTHIANE FIGUEIREDO	249406834	SP	0203755	6	010
ELOIZA DE OLIVEIRA ROSA RANDO	203301869	SP	0202540	0	005	GISLAINE APARECIDA CONSTANTINO	337891461	SP	0203596	0	010
ELTON BRUNO FERREIRA	406651577	SP	0203272	4	005	GISLAINE MACHADO	418355800	SP	0203208	2	010
ELZA FERREIRA DE SOUZA	18664237	SP	0203021	7	005	GISLENE APARECIDA DA SILVA ROBERTO	245476763	SP	0201586	2	010
EMERSON PEREIRA DE SOUZA	308243560	SP	0203049	7	005	GISLENE ROSA DA SILVA	452866467	SP	0203549	9	010
EMILY GRANDO VIANNA	430209411	SP	0201431	9	005	GISLENE SALES DA SILVA	238379449	SP	0203083	7	010
ENEIDA APARECIDA DE OLIVEIRA	22402977	SP	0201094	1	005	GIVANILDO ROCHA DE OLIVEIRA	280941420	SP	0203435	2	010
ENI XAVIER DOS SANTOS PRADO	197912357	SP	0202788	7	005	GLAUCE TODESCO	214316737	SP	0203424	7	010
ERIC CESAR ALVES LOPES	17795131X	SP	0202534	5	005	GLAUCIA CAMPOS	34075591X	SP	0200717	7	010
ERICA ANGELICA DA SILVA	426533197	SP	0200566	2	005	GLAUCIA FERNANDA DE SOUZA OLIVEIRA	244535541	SP	0203089	6	010
ERICA ANTUNES PEREIRA	15936350	SP	0202000	9	005	GRACE KELLY BONVINO	18110755	SP	0202998	7	010
ERICA DE ALMEIDA MARQUES MELCHIOR	226591712	SP	0202138	2	005	GRAYCE KELLY RODRIGUES DANTAS	46169170X	SP	0200592	1	010
ERICA FERNANDES COELHO	33953719X	SP	0202931	6	005	GRAZIELA ESTAREGUE DE SOUZA	296552185	SP	0200937	4	010
ERICA LIANE COSTA	419107083	SP	0202778	0	005	GUMAR BASSO DE MORAES	186667802	SP	0202307	5	010
ERICA MONTEIRO RODRIGUES	30650005X	SP	0200903	0	005	GUSTAVO FANTIN POLI	329289780	SP	0201170	0	010
ERICA PROENCA DE CARVALHO FOGACA	325071949	SP	0201202	2	005	GUSTAVO JOSE PRADO	278081745	SP	0202272	9	010
ERICA RODRIGUES	455301979	SP	0201226	0	006	GUSTAVO PEREYRA MARICHAL	168803173	SP	0201606	0	010
ERICA VANESCA CARDOSO DO PATROCINIO MORAES	293520677	SP	0200547	6	006	GUSTAVO VARGAS LAPROVITERA BOECHAT	458201510	SP	0201398	3	010
ERICK COSTA HUBER	432034018	SP	0201782	2	006	HAMILTON CESAR SANCHES	175785314	SP	0203142	6	010
ERICSON TADEU SENNO	331302433	SP	0202779	8	006	HELAINÉ DA COSTA OLIVEIRA	235326951	SP	0203954	0	011
ERIKA CALLEJA SEWAYBRICKER	432356551	SP	0200205	1	006	HELDER ROBERTO DE CARVALHO	338198040	SP	0200928	5	011
ERIKA MARTINS DOS SANTOS	349151489	SP	0201250	2	006	HELEN GEMIMA MARTINS CARROCA	345940842	SP	0202532	9	011
ERIVONALDO RODRIGUES AMORIM	35843936X	SP	0200714	2	006	HELEN MENDES HALDANO	177043623	SP	0201745	8	011
ETIANE LILIAN BARBOSA DAMASCENO	279928580	SP	0202874	3	006	HELEN PONTES MILDONADO	270080740	SP	0203187	6	011
EVA TARGA DE SOUZA	15752964	SP	0201728	8	006	HELENA LISBOA CONTE	309030377	SP	0201023	2	011
EVILAZIA DE OLIVEIRA ALVES	541916580	SP	0200492	5	006	HELENICE ALVES DE LUCENO	22405476	SP	0201287	1	011
EYDER MARIANO RODRIGUES	294540180	SP	0200733	9	006	HELLIANE APARECIDA MONTI	18240378	SP	0202106	4	011
FABIANA BERGER CERIONI	236979243	SP	0204019	0	006	HELLEN CAROLYNI DA SILVA	421885658	SP	0200969	2	011
FABIANA BOMFIM VAZ	358881602	SP	0200216	7	006	HELLEN GIUNY CARRETO ZUCON	218727203	SP	0202753	4	011
FABIANA BOSCHETTI NUNES	257395349	SP	0203936	2	006	HENRIQUE ALISON DE BARROS	487088232	SP	0203294	5	011
FABIO AURELIO FOGACA	275149985	SP	0202308	3	006	HENRIQUE EIKE TAMURA	450365323	SP	0202039	4	011
FABIO CHILLES XAVIER	447189049	SP	0202950	2	006	HERBERT CAMPOS GONCALVES	445782328	SP	0200864	5	011
FABIO HOLANDA SANTOS	43890574X	SP	0201380	0	006	HUDSON FRANCISCO ESTEVAO	265067479	SP	0200300	7	011
FABIO LUCAS DA CRUZ	339913174	SP	0200393	7	006	IDELZUITE AZEVEDO ALCANTARA LEME	206934476	SP	0203300	3	011
FABIO LUIZ VIEIRA	258793314	SP	0200294	9	006	ILIDIO DOS REIS NETO	285860008	SP	0200362	7	011
FABIO OLIVEIRA BERNARDO	16993123	SP	0200932	3	006	INAIAIRA DE PAULA AMARAL	441244798	SP	0200514	0	011
FABIO PAIFFER MASCARENHAS	206940531	SP	0203161	2	007	INES ELEUTERIO CAMPOS	18241110	SP	0201505	6	011
FABIO TADEU VIGHY HANNA	203300889	SP	0202437	3	007	ISABEL CRISTINA DA SILVA ANDRADE	149327286	SP	0203182	5	011
FABIOLA BERNARDI DE ARRUDA	34073338X	SP	0201519	6	007	ISABEL CRISTINA DIAS DE MORAES CARDOSO	14305574	SP	0202990	1	011
FABRICIO FERNANDES FERREIRA	423853880	SP	0201836	5	007	ISABEL CRISTINA LUCA	281735980	SP	0203101	9	012
FANURIA STAVROS BITZIOU	168960783	SP	0203648	7	007	ISABELA ETHIENE FACCO FERRI	484139113	SP	0200379	1	012
FATIMA SANTOS DE SOUZA	290985109	SP	0201029	1	007	ISABELA MUNIZ DOS SANTOS	423351278	SP	0204015	8	012
FELIPE AUGUSTO LUCCI	334810048	SP	0200328	7	007	ISABELLE GONCALVES PIRES DE MEDEIROS MARIANO	412684779	SP	0203790	4	012
FELIPE BARBIERI	339519289	SP	0201736	9	007	IVAN CESAR RIBEIRO MACHADO	245492422	SP	0203742	4	012
FELIPE DE OLIVEIRA AMERICO	322976133	SP	0202416	0	007	IVAN CLAUDIO GUEDES	306379077	SP	0201373	8	012
FELIPE EFRAIM RODRIGUES DE ANDRADE	332037447	SP	0201036	4	007	IVAN SANTOS DE MEDEIROS JUNIOR	335579899	SP	0201056	9	012
FELIPE PANTANO DE PAULA	305518720	SP	0203111	6	007	IVANI APARECIDA DOMINGUES FERREIRA	15346152	SP	0203426	3	012
FELIPE RIBEIRO DE LIMA	347508364	SP	0201057	7	007	IVONE APARECIDA FIUZA ALMEIDA	77697443	SP	0201259	6	012
FELIPE TARCITANI ANTUNES	320543213	SP	0202076	9	007	JACIRA RODRIGUES ABUD	124224805	SP	0200748	7	012
FERNANDA BATISTA DO CARMO POPPST RAINIERI	288325308	SP	0203571	5	007	JACQUELINE HERRERA ESTEBAM LOBO	294885158	SP	0202763	1	012
FERNANDA CRISTO VERCELLINO	446652891	SP	0202508	6	007	JAILTON NUNES DE ALMEIDA	18664243	SP	0203202	3	012
FERNANDA LUZ MORAES DA SILVA	309034644	SP	0203845	5	007	JAIR MESSIAS RAMOS	8636390	SP	0202323	7	012
FERNANDA MACHADO	296266711	SP	0202472	1	007	JAIRO DE SOUZA FILHO	324035469	SP	0200773	8	012
FERNANDA PEREIRA PENEDO	325609834	SP	0201571	4	007	JAMIL DA SILVA	242014434	SP	0201282	0	012
FERNANDA SCHLIC GARCIA	303504225	SP	0201885	3	007	JANAINA MARJORIE CITADINI SAMPAIO	339927513	SP	0203691	6	012
FERNANDA SILVA DE ARAUJO	421151079	SP	0201334	7	007	JANAINA MENDONCA OLIVEIRA	245449073	SP	0203160	4	012
FERNANDA VALERIA CALIANI CAMPOS	32000756X	SP	0201054	2	008	JANAINA VIEIRA DE MELO	274539068	SP	0202324	5	012
FERNANDO DE CAMPOS	20330953	SP	0200768	1	008	JANAINA VIEIRA PINHO	29454737X	SP	0202081	5	012
FERNANDO HENRIQUE SIMAO	433670782	SP	0200640	5	008	JANE INACIO DE OLIVEIRA	22277523	SP	0202530	2	012
FERNANDO SILVEIRA MORAES	306266830	SP	0202899	9	008						
FILIPE BORTOLETTO RIBEIRO TOLEDO	34520962X	SP	0202664	3	008	Data - 14 de abril de 2012					
FLAVIA AMELIA TARGINO LIMA	268972515	SP	0203164	7	008	Horário da Avaliação Psicológica - 14 horas					
FLAVIA LEILA DA SILVA	405528231	SP	0203779	3	008	Horário da Entrega de Títulos: após a realização da avaliação psicológica, prevista para 16h30					
FLAVIA MARIS GIL DUARTE	300001009	SP	0200800	9	008						
FLAVIA ROBERTA PEREIRA ANTUNES	28412493X	SP	0202068	8	008	Nome	Documento	Inscrição	Sala		
FLAVIO SANDRO DE BARROS	301125806	SP	0202801	8	008	JANETE AIRES BALDO JACOB	7231268	SP	0201204	9	001
FRANCINE DELL ARINGA DA SILVA	437772317	SP	0201779	2	008	JANETE SILVESTRE SALGADO PARIS	163822852	SP	0201005	4	001
FRANCINE MORALES GUIMARAES	273086431	SP	0201212	0	008	JAQUELINE CHIAPPETTA JABBOUR TORRES	290179427	SP	0201085	2	001
FRANCIS MATHEUS DE OLIVEIRA	426131927	SP	0200875	0	008	JAQUELINE LATANCE AMORIM OLIVEIRA	428546729	SP	0202430	6	001
FRANCISCA DOS PASSOS MARAGNO RIGONATO	15253376	SP	0201140	9	008	JAQUELINE ROBERTA SAMPAIO	294546911	SP	0202041	6	001
FRANCISCA HELENA SOARES FAVARA	17689566	SP	0203364	0	008	JEFERSON DOS SANTOS PEDRO	278805917	SP	0202503	5	001
FRANCISCO ELON DONIZETTI PIRES	168772541	SP	0201659	1	008	JEFFERSON ARAGAO BRAHIM	296554819	SP	0203786	6	001
GABRIEL VINICIUS BARONI	435280831	SP	0201027	5	008	JEREMIAS FARIA	218101107	SP	0203265	1	001
GABRIELA FRANCO MADIA	457281388	SP	0200540	9	008	JESSICA CORREA VIEIRA	420796897	SP	0202524	8	001
GABRIELE BOLDRINI SOARES	58983233	SP	0201403	3	008	JESSICA FREITAS DA SILVA	435852541	SP	0201668	0	001
GEOVANA COSTA VIEIRA CHAGAS	254309197	SP	0203035	7	008	JESSICA RIBEIRO CHAVES	270890890	SP	0203370	4	001
GIANA CARLA MARQUES ERCOLIM	14054513	SP	0200421	6	009	JOANA APARECIDA SILVA FIGUEIRA	252533872	SP	0202487	0	001
GIANE MARINS ARRUDA	294347987	SP	0200518	2	009	JOANA DARC APARECIDA DE LIMA	242265662	SP	0202690	2	001
GIANE PORTAS SANTANA BATISTA	203304354	SP	0200797	5	009	JOAO BATISTA MONTEIRO DO NASCIMENTO	200896559	SP	0200878	5	001
GIANE STEFANI	255821128	SP	0202528	0	009	JOAO BENEDITO DE ALMEIDA LOLICO	172243956	SP	0200762	2	001
GILBERTO ANTUNES	243973883	SP	0202213	3	009	JOAO LOPES FILHO	14052379	SP	0203987	7	001
GILBERTO REIS MARQUES DE ARAUJO	34422904X	SP	0202087	4	009	JOAO LUIZ XAVIER CASTALDI	424895043	SP	0201676	1	001
GILBERTO TADEU DE BRITTO	200121352	SP	0202742	9	009	JOAO NEVES DE OLIVEIRA	244798576	SP	0202442	0	001
GILMAR ABRAO DE OLIVEIRA	524972448	SP	0202570	1	009	JOAO PAULO DALL AWA	348889902	SP	0201791	1	001
GILMAR SATILAS DE LIMA	115162148	SP	0200734	7	009	JOAO PAULO JANUARIO	332770618	SP	0203307	0	001
GIORGIO ALEXANDRE BATAIELO	343794238	SP	0202340	0	009	JOAO PAULO LISBOA RIBEIRO	272720008	SP	0201545	5	002
GIOVANA CERVANTES LOLI PENHA	212225431	SP	0201440	8	009	JOAO PAULO SERAPHIM RODRIGUES	364679177	SS	0201241	3	002
GISELE ALESSANDRA SILVESTRE TARCITANI	280445313	SP	0200413	5	009	JOAO RODRIGUES DA SILVA NETO	324039529	SP	0202580	9	002
GISELE ANSELMO FERRARI	342430993	SP	0200297	3	009	JOCELI DE FATIMA GONCALVES	309029041	SP	0201658	3	002
GISELE CRISTINA DE BARROS	426552398	SP	0200895	5	009	JOEL SOUZA MARIANO JUNIOR	478163812	SP	0200382	1	002
GISELE DE OLIVEIRA FORNER	339916497	SP	0203128	0	009	JOEL TIBURCIO DOS SANTOS	170139955	SP	0203165	5	002
GISELE DOMINGUES DO AMARAL FRANQUIS	219696044	SP	0202197	8	009	JOFER TONI VITORINO DOS SANTOS	265685369	SP	0200905	6	002
GISELE EVANGELISTA DA SILVA	473576405	SP	0200623	5	009	JOICE IARA SILVA DE SENA	261584753	SP	0201804	7	002

JOICE LOPES DIAS	404143799 SP	0203521	9	002	LUCIA MARIA DE CARVALHO ASSIS	9899724 SP	0202075	0	007
JOSE ADAO NERES DE JESUS	271582881 SP	0203064	0	002	LUCIANA CAZARINI LIMA DE MARCHI	191532186 SP	0202619	8	007
JOSE ANTONIO AUGUSTO DE SOUZA MELLO	18445145 SP	0203421	2	002	LUCIANA CRISTINA SANTOS DUARTE VIEIRA	287425563 SP	0201178	6	007
JOSE ANTONIO DA SILVA	203648705 SP	0201549	8	002	LUCIANA DE FATIMA GASPARELO	248281732 SP	0202504	3	007
JOSE ANTONIO SENGER	29453801X SP	0201047	0	002	LUCIANA DE OLIVEIRA LOPES	230223618 SP	0202823	9	007
JOSE CARLOS DE PROENCA	18444883 SP	0203422	0	002	LUCIANA FERREIRA ARAUJO PLACENCIO	403705010 SP	0200284	1	007
JOSE MARIA PEIXOTO	232808880 SP	0202891	3	002	LUCIANA FONTAO	247049244 SP	0203834	0	007
JOSE NUNES DE OLIVEIRA	1189944 MG	0202423	3	002	LUCIANA LEME DOS SANTOS	47673812X SP	0201579	0	007
JOSE PEREIRA DA COSTA	17006518 SP	0203964	8	002	LUCIANA MARIA BALSAMO SILVA	351426798 SP	0203702	5	007
JOSE ROBSON DA SILVA	13437813 MG	0200636	7	002	LUCIANA MARTINES DO NASCIMENTO	305506997 SP	0200808	4	007
JOSE RUBENS GUIDO JUNIOR	323915991 SP	0203678	9	002	LUCIANA MEDEIROS	454829723 SP	0202079	3	007
JOSELAIN APARECIDA DE ALMEIDA GOES BATISTA	189573296 SP	0203938	9	002	LUCIANA SALUM MARCELLO	16380351 SP	0203651	7	007
JOSENILDO OTAVIO CORREIA SANTOS	268634245 SP	0201687	7	003	LUCIANE APARECIDA DE FRANCA	524129083 SP	0200530	1	007
JOSIANE VALERIO BUENO	264922414 SP	0202783	6	003	LUCIANE BLIUMEN NOGUEIRA MANOEL	187802300 SP	0200738	0	007
JOSIMARA APARECIDA DE LIMA PAULINO	430698677 SP	0203097	7	003	LUCIANE CRISTINA ALMEIDA VIEIRA FOGACA	337905162 SP	0200141	1	007
JOYCI PESSOA DO LAGO	277636395 SP	0201209	0	003	LUCIANE DIAS LOPES ARAUJO	250482095 SP	0200740	1	008
JOZIELLE SANTOS NERY	441315318 SP	0200569	7	003	LUCIANE FERREIRA SANTOS	417950007 SP	0200775	4	008
JUCIENE RODRIGUES DE SOUZA	400609538 SP	0203813	7	003	LUCIANE FLORENCIO	229875592 SP	0200114	4	008
JUCILEIA PEREIRA DOS SANTOS	305959293 SP	0202228	1	003	LUCIANE MALACHIAS DE OLIVEIRA	242354889 SP	0202219	2	008
JUCILEIDE DOMINGUES DE GODOI ROSA	225723165 SP	0203836	6	003	LUCIANO DEPPA BANCHETTI	250874568 SP	0202906	5	008
JUDENI DOS SANTOS	17688699 SP	0203683	5	003	LUCIANO FERREIRA DE SOUZA	175335412 SP	0202328	8	008
JULIANA ARAUJO MATOS	472287278 SP	0200804	1	003	LUCIANO JESUINO BEZERRA	236260297 SP	0200698	7	008
JULIANA BARBOSA CASSIMIRO VASCONCELOS	271377124 SP	0202393	8	003	LUCIANO MONTEIRO ARRUDA	22404777 SP	0202511	6	008
JULIANA CARVALHO CALISTO TINELO	405470848 SP	0202593	0	003	LUCIMARA DA SILVEIRA GARCIA DE LUCA	208349017 SP	0200752	5	008
JULIANA COSTA ARAUJO	351445997 SP	0201631	1	003	LUCIMARA JOSE ROSA	18961352X SP	0201833	0	008
JULIANA DELGADO LIMA	352003819 SP	0201592	7	003	LUCIMARA MORAES FERREIRA	249364256 SP	0203271	6	008
JULIANA DIAS GOUVEA	415483499 SP	0202037	8	003	LUCIMEIRE APARECIDA DE ALMEIDA BARBOSA	307188565 SP	0203181	7	008
JULIANA FONSECA COY	438069973 SP	0200460	7	003	LUCINEIA DE MELO ANTUNES PINTO	255295133 SP	0201761	0	008
JULIANA LIBANIO DE OLIVEIRA	329369738 SP	0202134	0	003	LUCINEIA LIBANIO DA SILVA	193059496 SP	0200872	6	008
JULIANA LISBOA	332394177 SP	0202935	9	003	LUCRECIA APARECIDA LEITE	252240236 SP	0203849	8	008
JULIANA MACHADO	418360510 SP	0203729	7	003	LUDIMILA FREITAS	344101265 SP	0200034	2	008
JULIANA MEIRA DE OLIVEIRA	339414376 SP	0201568	4	003	LUDMILA SANTOS TIAGO	282402718 SP	0201777	6	008
JULIANA PEIXOTODA ROCHA	27688954X SP	0203710	6	004	LUIS ALBERTO MIDDENDORF	151098992 SP	0202590	6	008
JULIANA TERRA	306118373 SP	0202332	6	004	LUIS FERNANDO DA SILVA	306503049 SP	0200148	9	008
JULIANE BARBOSA DE OLIVEIRA	305502475 SP	0200630	8	004	LUIS FERNANDO DE CAMPOS ARMANDO	332037617 SP	0201864	0	008
JULIANO APARECIDO JORGE	424484766 SP	0203957	5	004	LUIS GUSTAVO MELLO DA SILVA	61145751 RJ	0201098	4	009
JULIANO GABRIEL MARCULINO	308101467 SP	0200956	0	004	LUISA FRANCISCA DOS SANTOS	414543324 SP	0203154	0	009
JULIANO RODRIGUES VIANNA	33205018X SP	0202060	2	004	LUIZ ANTONIO DINIZ	231610142 SP	0202757	7	009
JULIO ALVES DOMINGUES	307203499 SP	0201438	6	004	LUIZ EDUARDO ANTUNES PINTO	17393219 SP	0201765	2	009
JULIO MINORA MURICAVA	163834404 SP	0201632	0	004	LUIZ RENATO ASSUNCAO VIEIRA	353541539 SP	0201367	3	009
JUREMA BRAGA RODOLFO DE SOUZA	175367000 SP	0202684	8	004	LUIZ ROGERIO VIEIRA BERTOLDO	262876073 SP	0203723	8	009
JUREMA DA SILVA BRASIL	430101764 SP	0200246	9	004	MAELI VALERIA DA SILVA	184461650 SP	0200329	5	009
JUSSARA DO CARMO SANT ANNA DE SOUSA GOMES	16879035X SP	0202784	4	004	MAELLI ROSANGELA DOS SANTOS	473935168 SP	0200594	8	009
JUSSIARA COSTA CAMARGO	172857156 SP	0202751	8	004	MAGDA DE BARROS CARDOZO	177041961 SP	0200166	7	009
KAREN PESSOA DO LAGO	277636383 SP	0202567	1	004	MARA LUCIA GIMENEZ	16442658 PR	0202243	5	009
KARINA ALESSANDRA DE OLIVEIRA	447466768 SP	0202067	0	004	MARA NIVA PINTO	5636726 SP	0203733	5	009
KARINA LEAL AVELINO	433264615 SP	0202789	5	004	MARAISA CAMARGO DE CARVALHO	461614182 SP	0200515	8	009
KARINE CRISTIANE CORBALAN BARBOSA	29627348X SP	0202023	8	004	MARCELA DE JESUS DOMINGUES OLIVEIRA SILVA	423848203 SP	0201669	9	009
KARINE PRESOTTI	8795893 MG	0201073	9	004	MARCELINO DE ALMEIDA	273091906 SP	0201064	0	009
KATIA APARECIDA DOS SANTOS	229854898 SP	0200505	0	004	MARCELO ALVES MORAES	21455806 SP	0203594	4	009
KATIA GISELE MARIA	262682138 SP	0202364	4	004	MARCELO DOS SANTOS	16383605X SP	0203153	1	009
KATIA REGINA PIOVESAN SPARINGER	255827568 SP	0203297	0	004	MARCIA APARECIDA MOREIRA SOARES SUMAN	10698925 SP	0201929	9	009
KATIA SILENE NARDIN	21876269 SP	0202632	5	005	MARCIA BARALDI BARTOLOMEU	22569117 SP	0201599	4	009
KATILA GARCIA	437389753 SP	0200242	6	005	MARCIA CAMPOS DE ARAUJO	20113410X SP	0200298	1	009
KELI CRISTINA DO CARMO MANGILI	347512112 SP	0203807	2	005	MARCIA CASTANHO MARTINEZ JOZEFICYK	126601008 SP	0200024	5	009
KELLY DE FATIMA CAMPOS DE ALMEIDA FERREIRA	41448731X SP	0201365	7	005	MARCIA CORREA MIGUEL	279558831 SP	0203349	6	010
KELY BUENO MACHADO	410208978 SP	0203252	0	005	MARCIA DA COSTA SALES	419488522 SP	0203802	1	010
KLEBER DA FONSECA PAIVA	68983659 RJ	0202936	7	005	MARCIA HELENA NAZARO	27763684X SP	0201272	3	010
LAIS DIAS SALVANI	283614699 SP	0200609	0	005	MARCIA MALANDRIN FULGENCIO	17701428 SP	0203123	0	010
LAIS HELENA DE OLIVEIRA	438073162 SP	0200794	0	005	MARCIA MARIA DE JESUS AZEVEDO	294333101 SP	0202010	6	010
LAIS MARIA DA SILVA	34818587X SP	0202345	8	005	MARCIA MARIA SOARES	296265494 SP	0200551	4	010
LARISSA ADRIANE DE OLIVEIRA	428575961 SP	0200435	6	005	MARCIA PEREIRA	21194998X SP	0203580	4	010
LARISSA ALCANTARA PINTO GALIANO	343343952 SP	0203269	4	005	MARCIA REGINA PALHAS	17794913 SP	0202435	7	010
LARISSA CRISTINA CARVALHO	402150028 SP	0202637	6	005	MARCIA RODRIGUES DE OLIVEIRA	334835227 SP	0200483	6	010
LAURA DE ARAUJO	332039808 SP	0201279	0	005	MARCILENE FERREIRA	462380464 SP	0200708	8	010
LAURA DE FATIMA GIOVANETTI ROSA DE LIMA	9503122 SP	0202515	9	005	MARCIO AUGUSTO ULTRAMARI	20230322 SP	0203737	8	010
LAUREEN LOPES CAMARGO	470726829 SP	0200418	6	005	MARCIO CAMARGO DA SILVA	42683340 SP	0201661	3	010
LEANDRO ANTONIO DA SILVA	327867735 SP	0203861	7	005	MARCIO JOSE PEREIRA DE CAMARGO	17890515X SP	0203971	0	010
LEANDRO MENDES SONCIN	409514706 SP	0202089	0	005	MARCIO MILLANI	418090415 SP	0203652	5	010
LEDIONE DA CONCEICAO SILVA OLIVEIRA	344090371 SP	0203327	5	005	MARCIO NOGUEIRA MARIANO	213643868 SP	0203076	4	010
LEILA DO NASCIMENTO	339423365 SP	0203643	6	005	MARCO ANTONIO GUARIZO	82725007 SP	0201472	6	010
LENISA CRISTINA ESTEVAO DA SILVA	284124436 SP	0200315	5	005	MARCO DE CAMPOS	327289363 SP	0201731	8	010
LENITA NUNES DE ARAUJO MACHADO	327890903 SP	0200925	0	006	MARCOS ANTONIO VIEIRA DE OLIVEIRA	287424832 SP	0200857	2	010
LEONARDO DE OLIVEIRA E SILVA	410241751 SP	0200008	3	006	MARCOS EDUARDO FACIABEN	331300825 SP	0200757	6	010
LEONARDO FELIPE PAES MONTEIRO	407026289 SP	0201740	7	006	MARCOS EDUARDO GARCIA	57526588 SP	0203808	0	010
LEONARDO NUNES	419614163 SP	0203358	5	006	MARCOS ELLERSON AZEVEDO DA SILVA	402916189 SP	0203713	0	011
LETICIA CAROLINE DA COSTA TRAMA	487164131 SP	0200237	0	006	MARCOS FERNANDO ROLIM DE CASTRO	33993881X SP	0201471	8	011
LETICIA ORIOLO E SOUZA BRITTO	268080161 SP	0202740	2	006	MARCOS PAULO CAVALHEIRO DEL HOMO	257716427 SP	0200741	0	011
LETICIA QUINTAL RAMALHO	435263213 SP	0200755	0	006	MARGARETE DE SOUZA	128065631 SP	0202979	0	011
LIDICE TIEDE FRAGA	33009743X SP	0201084	4	006	MARI CLARA STEVAUX	78611623 SP	0200940	4	011
LIGIA DA CONCEICAO MATOS GUAZZELLI	267213505 SP	0202553	1	006	MARIA ALEXANDRA ANTAS CASSOLA ROSA	22404223 SP	0202256	7	011
LIGIA GIMAIEL MARQUES	277105201 SP	0202911	1	006	MARIA APARECIDA DOS REIS CAMPOS	11267866X SP	0203999	0	011
LILIA MARA CACAO	18549309 SP	0200637	5	006	MARIA APARECIDA KOLINSKI CEZAR	56894454 PR	0202656	2	011
LILIAN ALEXANDRA MACHADO CAMPOS	298712611 SP	0202591	4	006	MARIA APARECIDA ROCHA SANTANA	11569712 MG	0203633	9	011
LILIAN DE OLIVEIRA NETTO BONILHA	38224039X SP	0201354	1	006	MARIA CAROLINA ANTUNES	340731722 SP	0200286	8	011
LILIAN SILVEIRA	288319333 SP	0201653	2	006	MARIA CAROLINA SIMOES SILVA	277640738 SP	0203798	0	011
LILIANE ALVES DA CRUZ	200497078 SP	0203636	3	006	MARIA CECILIA RIBEIRO DE SAMPAIO	224031120 SP	0202286	9	011
LISETI MENEZES SOTTOVIA	55824559 SP	0203827	7	006	MARIA CRISTINA DA SILVA PIRES	17890997 SP	0201302	9	011
LITZ DIAS DE SOUZA SANTOS	18097415 SP	0203125	6	006	MARIA CRISTINA RAMOS LOUREIRO BAPTISTA	52903138 SP	0203011	0	011
LORAIN DE PAULO	483724695 SP	0200437	2	006	MARIA DE FATIMA CARLOS DA SILVA	19787578 SP	0200044	0	011
LORENA MASSAUDE	489294820 SP	0201593	5	006	MARIA DE LIMA ROSA CECCON	250471814 SP	0200424	0	011
LUANA CRISTINA DA SILVA	307390354 SP	0203708	4	006	MARIA DENISE ALVES DE CARVALHO REIS	22890447X SP	0203941	9	011
LUCAS LEANDRO DA SILVA	478122706 SP	0201067	4	007	MARIA ELAINE DE OLIVEIRA CARDOSO	254309161 SP	0201448	3	011
LUCAS PINHEIRO RASZL	470607774 SP	0203829	3	007	MARIA EMILIA DELGADO	302461759 SP	0203945	1	011
LUCIA BATISTA DOS SANTOS	29627138X SP	0200743	6	007	MARIA ESTER DE OLIVEIRA PEZZOTTA	225722732 SP	0203020	9	011
LUCIA CRISTINA CUNHA RODRIGUES	267215447 SP	0201069	0	007	MARIA EUNICE FOLTRAN CORREA	16381714 SP	0200292	2	012
LUCIA HELENA HANAKO TAMANAHA	19177960X SP	0203785	8	007	MARIA FERNANDA MENEZ MARQUES	259857300 SP	0203727	0	012

MARIA GORETI MIAO	557797032 SP	0200873 4	012	OLIVIA DIAS NETA	331289878 SC	0202115 3	004
MARIA INES HINGST FERNANDES	7995037 SP	0202640 6	012	ORACI JOSE SILVA DE ALMEIDA JUNIOR	25881469X SP	0202331 8	004
MARIA LETICIA VIEIRA	229874770 SP	0202905 7	012	OSVALDO MUNHOZ MORENO JUNIOR	344724153 SP	0202125 0	004
MARIA LIGIA SACHS ZULMIRE DE CAMPOS	353898387 SP	0203734 3	012	PAMELA SOARES DE SOUZA	467882770 SP	0202056 4	004
MARIA LUIZA FAUSTINO DOS SANTOS	428823750 SP	0201366 5	012	PATRICIA CARMELLO NOLASCO	25677741X SP	0202560 4	004
MARIA NILZA CORREA RODRIGUES	8235876 SP	0202110 2	012	PATRICIA CRISPE CLAUDIO	103031050 RJ	0201984 1	004
MARIA PAULA ARAUJO	15240070 SP	0201602 8	012	PATRICIA DE LOURDES CAMARGO CROCE	271390189 SP	0200332 5	004
MARIA PAULA MORA LEANDRO RODRIGUES	298671384 SP	0202946 4	012	PATRICIA DUCATTI GONCALVES	1054858244 RS	0202817 4	005
MARIA REGINA SALMI DE ANDRADE RIBEIRO	203305668 SP	0201059 3	012	PATRICIA ESPIN FIGUEIREDO CAMARGO	239604829 SP	0204018 2	005
MARIA RITA DE CAMPOS	223095072 SP	0201237 5	012	PATRICIA FERNANDES FERNANDES DA SILVA	336015069 SP	0201594 3	005
MARIA SELMA DE CAMPOS MARIZ	21268360 SP	0201684 2	012	PATRICIA FIGUEIREDO DOS SANTOS ALBERTIN	2077038509 RS	0200678 2	005
MARIA TERESA MASCARENHAS VIEIRA	17704096 SP	0201514 5	012	PATRICIA IRIS DE OLIVEIRA MERLIN	307201430 SP	0202704 6	005
MARIA ZENEIDE DA SILVA PIRES	10226399 SP	0203032 2	012	PATRICIA MARQUES PIMENTEL	421041729 SP	0203388 7	005
MARIANA CAROLINA DE LIMA CRISPIM	421319136 SP	0201457 2	012	PATRICIA MARTINS	262061843 SP	0200792 4	005
MARIANA COSTA E SILVA	410631140 SP	0200709 6	012	PATRICIA MENDES	296025501 SP	0200700 2	005
MARIANA CRISTINA PARRI RIBEIRO	228463336 SP	0202945 6	012	PATRICIA RABELLO CORREA	347476132 SP	0203499 9	005
MARIANA DE ALMEIDA	421868090 SP	0200861 0	012	PATRICIA RAMPINI	325075517 SP	0203876 5	005
MARIANA FUNES	30246458X SP	0200718 5	012	PAULA AMERICA TAMBORRA ZENEBRE	16642976 SP	0202183 8	005

Data - 14 de abril de 2012

Horário da Avaliação Psicológica - 16h30

Horário da Entrega de Títulos: após a realização da avaliação psicológica, prevista para 19 horas

Nome	Documento	Inscrição	Sala				
MARIANA VIEIRA CRUZ CAMPOS	339912959 SP	0200846 7	001	PAULO EDUARDO GENTIL	340733809 SP	0200992 7	005
MARIANE ARRUDA MARIANO SOARES	183704976 SP	0201802 0	001	PAULO JOAO CHAGURI	13077688 SP	0201946 9	005
MARICIDA LOPES	17009864 SP	0201424 6	001	PAULO MARQUES CARLOS	28268217X SP	0202766 6	005
MARIELIANE DO AMARAL CASTILHO RAMOS	15936859 SP	0201060 7	001	PAULO VICTOR CASSIANO	423353093 SP	0201832 2	005
MARILIA COURBASSIER PARIS	298208283 SP	0200802 5	001	PEDRO MIGUEL DA SILVA	179551449 SP	0203699 1	006
MARINA ANTUNES DE FREITAS CORREA	119296871 SP	0202871 9	001	PEDRO ROBERTO REZENDE DE ALMEIDA	34471052X SP	0200764 9	006
MARINA CALVACHI PEREZ	230119566 SP	0202460 8	001	PRISCILA BORGES RIBEIRO	290280126 SP	0202866 2	006
MARINA YUMI HAYAKAWA	474986342 SP	0200999 4	001	PRISCILA CANDIDO MORALES SILVA	293508161 SP	0202418 7	006
MARIO ALBERTO DE BARROS ANTUNES	12807624 SP	0201488 2	001	PRISCILA CRISTINA SANDOVAL VIEIRA MALDONADO	409536167 SP	0200702 9	006
MARIO APARECIDO DE LIMA	157470106 SP	0200865 3	001	PRISCILA FRANCINE CYRILLO	337907080 SP	0201230 8	006
MARIO CARDOSO JOTA	250462047 SP	0200842 4	001	PRISCILA MOTA FERREIRA BAENA	404887867 SP	0201435 1	006
MARIO CESAR DOMINGUES	296264258 SP	0200392 9	001	PRISCILA ROMA	33950996X SP	0201112 3	006
MARIOVALDO MARQUES ALVES ELIAS	270545669 SP	0202479 9	001	PRISCILA VITALINO SEVERO PAIS	467361083 SP	0203961 3	006
MARISA DURAN MENDES	14440280 SP	0202088 2	001	PRISCILLA SILVA LOPES	409531881 SP	0203191 4	006
MARISA FLORENCIO EXPOSITO	18503522 SP	0201018 6	001	QUEILA MEDEIROS VEIGA	18446244 SP	0200015 6	006
MARISA SIMONE CONFORTINI	217145735 SP	0203227 9	001	RAFAEL DE BARROS TAVARES	448651865 SP	0200737 1	006
MARISSOL DE FATIMA RODRIGUES CAMPOS	14306513 SP	0201783 0	001	RAFAEL DO ESPIRITO SANTO	464723206 SP	0200342 2	006
MARKUS PABLO NOBRE DOS SANTOS	350368983 SP	0201795 4	001	RAFAEL EDUARDO DA SILVA DINIZ	78003313 SP	0200898 0	006
MARLENE DE SOUSA FERREIRA	44901707 SP	0200784 3	001	RAFAEL FELICIO DA COSTA	298673630 SP	0201258 8	006
MARLENE VIEIRA ALCALAY	16881416 SP	0201358 4	001	RAFAEL MARQUES CARNEIRO	408859763 SP	0201674 5	006
MARLI CARVALHO CASTANHO	78956638 SP	0201528 5	002	RAFAEL PEREIRA MOTA	408923854 SP	0201464 5	006
MARTA HELENA DE MOURA BONHSACK	19179155 SP	0201858 6	002	RAFAEL SOARES DE CAMARGO	301126124 SP	0201868 3	006
MARTUS JONATHAN LEO AMARAL	432840795 SP	0200181 0	002	RAFAEL TADEU SANTOS	340727184 SP	0203462 0	006
MATEUS BARBOSA	166074184 SP	0200951 0	002	RAFAELA MELO SALLES	323990617 SP	0200038 5	006
MATILDE DE OLIVEIRA RODRIGUES GIRON	222019293 SP	0202033 5	002	RAFAELA PEREIRA DA SILVA	402150466 SP	0202209 5	007
MAURICIO CARLOS LEITE PINTO	494313043 SP	0201336 3	002	RAFAELLY CRISTIANE MOURA DA SILVA	439971445 SP	0200357 0	007
MAURO NOEL DE MACEDO	14865774 SP	0203080 2	002	RANIERE GARCIA PAIVA	127278970 PR	0201290 1	007
MAXIMO RIBEIRO	161689498 SP	0201555 2	002	RAQUEL AMELIA SILVEIRA SILVA	430103347 SP	0200966 8	007
MAYRA MARIANA NUNES OLIVEIRA	439082328 SP	0201017 8	002	RAQUEL APARECIDA COLADEL ALBERTO	157505340 SP	0203940 0	007
MAYSSA KEESE DORTA SANTANA	426128047 SP	0203822 6	002	RAQUEL CRISTINA POLI	403173498 SP	0203180 9	007
MEGY SANCHES GIARDINI	462657218 SP	0202030 0	002	RAQUEL NELINA	13553292 SP	0200787 8	007
MEIRE DA SILVA OMENA DE SOUZA	236968300 SP	0202715 1	002	RAQUEL MOVES PONTES	418694825 SP	0200880 7	007
MEIRE EDWIRGES BALDUINO DE BARROS	186647578 SP	0200454 2	002	REBECA ANSELMO ESTEVAM	44497409X SP	0200578 6	007
MELISSA CRISTINA VALENTE	283614560 SP	0202728 3	002	REGIANE SCUDELER MENEZES	349822256 SP	0202873 5	007
MELQUISEDEC MARTINS CARLOS	307391206 SP	0203495 6	002	REGINA CELIA DA LUZ	242636858 SP	0201383 5	007
MICHEL SOARES RODRIGUES DA SILVA	159370103 SP	0201079 8	002	REGINA CELIA DOS SANTOS	272049396 SP	0203319 4	007
MICHELE CORREA PINHALVEL	334838034 SP	0203524 3	002	REGINA CELIA TASSI VIEIRA DE GOES	189605686 SP	0201788 1	007
MICHELE CRISTINA FERREIRA SANTOS	339933859 SP	0201781 4	002	REGINA GIAMBONI SETTE	12756816 SP	0202291 5	007
MICHELE CRISTINE BERTHOLINO	235012543 SP	0203522 7	002	REGINA MARIA DOS SANTOS DANTAS LOPES	453067049 SP	0203084 5	007
MICHELE PERES DA CRUZ	339641782 SP	0202665 1	002	REGINA RAMOS MARROCHELI	34747939X SP	0203260 0	007
MICHELE ALEXANDRA ALVES	354115510 SP	0202773 9	003	REGINA SOUZA SANTOS VEIGA	18324132 SP	0202978 2	007
MICHELE CRISTINA DE FREITAS	238379619 SP	0203042 0	003	REGINALDO LIMA MOREIRA	254825527 SP	0202521 3	007
MICHELLI CRISTINA FIRMINO ROCHA	458127255 SP	0202574 4	003	REINALDO LUIS FOGACA	25771943X SP	0203407 7	007
MILENA MALAVAZI ROMAO	321665144 SP	0200693 6	003	RENAN ALMEIDA BARJUD	336487204 SP	0201869 1	007
MILENE CRISTIANNE BENTO DE OLIVEIRA	347255917 SP	0201756 3	003	RENAN BENTO MENDES	337897670 SP	0201003 8	008
MILENE CRISTINE MARTINEZ BATISTA	404746627 SP	0203318 6	003	RENAN ERNANDES DA SILVA	424892467 SP	0201702 4	008
MILENE SOUZA BRANCO	414835876 SP	0201221 9	003	RENATA ANTONIO DE MELO	341410366 SP	0201888 8	008
MILTON LUIZ ZANUTTO	79008835 SP	0201086 0	003	RENATA CAROLINA GONCALVES JUSTINO	438071116 SP	0200171 3	008
MIRELA LAIS DOMINGUES	351429980 SP	0200345 7	003	RENATA CRISTINA ROGICH MERIGHI	327865210 SP	0200837 8	008
MIRELA MAYUMI ALEIXO UEDA	372086330 SP	0201132 8	003	RENATA DA CUNHA	20095972 SP	0201945 0	008
MIRIAM ROSA TORRES DE CAMARGO	15594616 SP	0200180 2	003	RENATA DE ASSIS MORI	349232192 SP	0200503 4	008
MIRIAN DE CAMARGO	121290712 SP	0203531 6	003	RENATA DO MONTE VECINA	250861744 SP	0200810 6	008
MOACIR JOSE NUNES JUNIOR	419995584 SP	0203206 6	003	RENATA FRATI RODRIGUES	296557080 SP	0202847 6	008
NADIA CAROLINA BARROS SILVESTRE	339397706 SP	0203485 9	003	RENATA GOMES SANCHES	280443936 SP	0201826 8	008
NAHIARA THATIANA DA SILVA BENETTI	341758589 SP	0202693 7	003	RENATA MARIAN MILAN TORRES DAVANZO	325070490 SP	0202189 7	008
NAIM ROGERIO ATHIE	339536330 SP	0200187 0	003	RENATA RIBEIRO CE	219704168 SP	0202803 4	008
NALTIRDA APARECIDA AMARO PIRES	200805629 SP	0203399 2	003	RENATA RODRIGUES DA SILVA	324041482 SP	0202977 4	008
NATAEL NOE SANTANA	478154070 SP	0200809 2	003	RENATA SILVA COSTA POLI	278582370 SP	0204021 2	008
NATALIA ALVES DA SILVA	437873043 SP	0201203 0	003	RENATA TECCHIO	432731374 SP	0201715 6	008
NATHALIA BARROS DE OLIVEIRA	422249072 SP	0202032 7	003	RENATO DIAS DE OLIVEIRA	336028453 SP	0203394 1	008
NATHALIA SENNE DE SENA	468166294 SP	0201634 6	004	RENATO MENDES DA SILVA	326475758 SP	0200876 9	008
NAYARA NIMTZ VENTURA ALVES	266287098 SP	0202001 7	004	RICARDO BARALDI MELHADO FILHO	20693860 SP	0202121 8	008
NAYARA TORRE DE ALMEIDA	444360116 SP	0201376 2	004	RICARDO GREGORIO MILANI	305860082 SP	0200573 5	008
NEARA ISABEL DE FREITAS LIMA	273090318 SP	0200412 7	004	RITA DE CASSIA DE ALBUQUERQUE	228457622 SP	0201830 6	008
NEIVA MARIA TEIXEIRA	257002649 SP	0200847 5	004	RITA LEE APARECIDA CORREA	279803436 SP	0202930 8	009
NELI FRANCA	172214567 SP	0201152 2	004	ROBERTA APARECIDA LIMA BETTE	27534616X SP	0200918 8	009
NEOFITA MARIA DE OLIVEIRA	668419 RN	0200853 0	004	ROBERTA BANIETTI ROSA HIDALGO	235002847 SP	0201882 9	009
NILCE MARIA DE OLIVEIRA PEREIRA	183702761 SP	0202169 2	004	ROBERTA NAZARETH DE PROENCA	404252011 SP	0202047 5	009
NIVALDO BERNARDO DE MOURA	155021047 SP	0200914 5	004	ROBERTA PICHE DA COSTA	300141026 SP	0201708 3	009
NUBIA ROCHA EGEA	242014306 SP	0203878 1	004	ROBERTO MARTINEZ	6185122X SP	0203544 8	009
ODAIR JOSE DOS SANTOS	23119710X SP	0200888 2	004	RODOLFO ERNESTO DA SILVA DINIZ	168807439 SP	0201342 8	009
ODETE ANTUNES	139863898 SP	0203475 1	004	RODRIGO ALAN MONTEIRO	443667615 SP	0201130 1	009
OLINDA DE JESUS TAVARES LERANTOVSK	13657180 SP	0203121 3	004	RODRIGO BOSCARIOL	29264856X SP	0202006 8	009
				RODRIGO DIEGO CINTO MARTINEZ	432472101 SP	0201309 6	009

RODRIGO GABRIEL MALACIZE	341892361	SP	0201055	0	009
RODRIGO GALAO ANTUNES	402911866	SP	0200107	1	009
RODRIGO GERALDI DEMARCHI	447189050	SP	0202819	0	009
RODRIGO LEMES MENA	282061010	SP	0200830	0	009
RODRIGO MENDES NARVONA	439503309	SP	0200397	0	009
RODRIGO MORAES GARCIA	21269915	SP	0203801	3	009
ROGERIO HENRIQUE DE OLIVEIRA	294533680	SP	0202512	4	009
ROGERIO LISBOA MACHADO	331309452	SP	0202042	4	009
ROGERIO LOPES PINHEIRO DE CARVALHO	178900655	SP	0202016	5	009
ROMO BUGANZA	434393071	SP	0201751	2	009
ROMULO EDUARDO DOS SANTOS	70825767	PR	0202457	8	010
RONALDO ULISSES VIEIRA	341900242	SP	0200254	0	010
ROSA PEINADO FARIAS	SP SP		0200813	0	010
ROSANA BUONO DE OLIVEIRA	9207858	SP	0200885	8	010
ROSANA GARCIA CAMILO	403467494	SP	0202471	3	010
ROSANA PAULA CRUZ IOCAMURA	M5683197	MG	0203900	1	010
ROSANA SIMI STEFANO	126660693	SP	0203006	3	010
ROSANE DE FATIMA RIBEIRO	155011522	SP	0203635	5	010
ROSANE MARIA DE MORAES	21921900	SP	0201538	2	010
ROSANGELA APARECIDA DOMINGUES FERNANDES DA SILVA	241964817	SP	0203147	7	010
ROSANGELA CRISTINA DE ALMEIDA MORAES VENDITTI	119281417	SP	0203389	5	010
ROSANGELA DE ALMEIDA BARROS CORDEIRO SANCTIS	15752811X	SP	0203215	5	010
ROSANGELA DE FATIMA BERTIM	144376271	SP	0202654	6	010
ROSANGELA DE VITORES OLIVEIRA	247047338	SP	0201095	0	010
ROSANGELA GONCALVES QUARIGUAZY	7326810	SP	0201625	7	010
ROSANGELA QUEQUETTO DE ANDRADE ARCOS	184505434	SP	0201075	5	010
ROSELAINO FERREIRA DE LIMA	40023029X	SP	0203511	1	010
ROSELEI MARIA APARECIDA DE MORAIS MONTEIRO	1405458309	SP	0203751	3	010
ROSELI APARECIDA NUNES PINTO AGUIAR	170097456	SP	0200970	6	010
ROSELI SANTANA MORI DA SILVA	188695151	SP	0203458	1	010
ROSEMEIRE BAPTISTA CEPellos	161889323	SP	0202448	9	011
ROSEMEIRE DE CAMPOS CAMARGO	185465468	SP	0201050	0	011
ROSEMEIRE FATIMA DE MORAES	193084636	SP	0202594	9	011
ROSEMEIRE PEREIRA DE SOUZA	19790719	SP	0201305	3	011
ROSEMEIRE SPEDINE LOPES FERREIRA	17396675	SP	0200504	2	011
ROSEMEIRE TORRES	17221566	SP	0201600	1	011
ROSEMILDE DE FATIMA RODRIGUES	281606900	SP	0203880	3	011
ROSERLEY APARECIDA LEPAMARA ROMAO	253394454	SP	0202404	7	011
ROSILENE DI GENOVA VIOTTO	170937768	SP	0202920	0	011
RUBENS ANTONIO GURGEL VIEIRA	413429465	SP	0200789	4	011
RUBENS DA SILVA OLIVEIRA	425654175	SP	0200050	4	011
RUBIA DA SILVA CARUSO	40655657X	SP	0202403	9	011
RUDINEY AUGUSTO DE OLIVEIRA FILHO	441210892	SP	0201422	0	011
SABINE DORLE KRZIKALLA	145599930	SP	0202702	0	011
SABRINA DE OLIVEIRA DANTAS	21160642	SP	0203575	8	011
SABRINA RIBEIRO LEITE	283234519	SP	0201400	9	011
SABRINA VICENTE RIBEIRO	341883918	SP	0200692	8	011
SABRINA ZAMBONI BALTHAZAR	408091460	SP	0202800	0	011
SAMIR APAZ OTTO UNGRIA	206842983	SP	0204020	4	011
SAMUEL CALIANI ZAMPARONI	302095457	SP	0200778	9	011
SAMUEL DE JESUS	203594198	SP	0202098	0	012
SANDRA APARECIDA GOMES PINHEIRO DIAS	601309	MS	0202434	9	012
SANDRA CRISTINA DA SILVA CALVELO	306503566	SP	0200140	3	012
SANDRA CRISTINA GORNI BENEDETTI	124675050	SP	0203892	7	012
SANDRA CRISTINA SALLES DIAS	16879187	SP	0201200	6	012
SANDRA REGINA BATISTA RODRIGUES	252524652	SP	0203470	0	012
SANDRA RODRIGUES DA SILVA	259028800	SP	0203690	8	012
SANDRAYABIKU FERRAZ FULINI	278566182	SP	0203348	8	012
SARA DA SILVA CARVALHO	419998524	SP	0201014	3	012
SARA SARMAHO FELIX	407235103	SP	0202572	8	012
SARITA DA SILVA SONCIM BURGUDGI	136560064	SP	0200622	7	012
SATURNINA RIBEIRO DOS SANTOS	239161828	SP	0203361	5	012
SAULO FELIPE GARROTE ROSA	340743244	SP	0200958	7	012
SEBASTIAO TIAGO RODRIGUES NEGRAO	404825187	SP	0201215	4	012
SHEILA LOPES DE BARROS	26319324X	SP	0203882	0	012
SHEILA REGINA VALENTIM LOPES	303511497	SP	0201164	6	012
SIBELE ROGADO	268622644	SP	0203707	6	012
SILMARA FERREIRA MARINHO DA COSTA	270025066	SP	0202808	5	012
SILMARA FERREIRA PIEDADE E SILVA	167942128	SP	0200312	0	012
SILVANA APARECIDA DE MORAES	203315595	SP	0201483	1	012

Data - 15 de abril de 2012

Horário da Avaliação Psicológica 8 horas

Horário da Entrega de Títulos: após a realização da avaliação psicológica, prevista para 10h30

Nome	Documento	Inscrição	Sala
SILVANA APARECIDA PEREIRA	224566106	SP 0200159	4 001
SILVANA APARECIDA TRAVASSOS DE OLIVEIRA	281785260	SP 0203179	5 001
SILVANA DE FATIMA REIS	200476142	SP 0202597	3 001
SILVANA GABRIEL CORREA DE MIRANDA	302083716	SP 0202562	0 001
SILVANA MARTINS DA SILVA BARBERO	212696336	SP 0201691	5 001
SILVANA MOREIRA GALAVOTTI	178925780	SP 0200080	6 001
SILVANA SILVA	245484759	SP 0201682	6 001
SILVIA BERNADETE GOMES MONTEIRO	8288867	SP 0201633	8 001
SILVIA CLAUDIA DE LIMA RIBEIRO	347680185	SP 0202790	9 001
SILVIA HELENA NASCIMENTO PEREZ	191963641	SP 0201798	9 001
SILVIA MARIA LEONEL FERREIRA ROSATI	12977246X	SP 0202659	7 001
SILVIA MOREIRA GOMES VIEIRA	202525557	SP 0201083	6 001
SILVIA REGINA DE OLIVEIRA LABANCA SILVEIRA	282539888	SP 0201143	3 001
SIMONE C LEITE	291012632	SP 0203482	4 001
SIMONE DA SILVA LIPPI PEREIRA	101658564	SP 0203609	6 001
SIMONE DOS SANTOS	252831809	SP 0202409	8 001
SIMONE PROENCA ALMEIDA	16879009	SP 0203877	3 001
SIMONE SANTOS DE OLIVEIRA	203333354	SP 0200644	8 001
SIMONE SIMAO SAVIOLI GOMES	253394612	SP 0202223	0 001
SIRLENE DE ALMEIDA OLIVEIRA SOUTA	428396616	SP 0200002	4 001
SOLANGE GODOI DA SILVA	253494588	SP 0203933	8 002

SOLANGE MARIA DE LOURDES MENDES	372677666	SP	0202401	2	002
SOLANGE MISUZU SHIMIZU CELESTINO	239154551	SP	0200086	5	002
SOLANGE PEREIRA	219704077	SP	0201369	0	002
SONIA BEATRIZ POHL BERNARDO	14303422	SP	0202583	3	002
SONIA MARIA ANHAIA ROSA	157534303	SP	0203670	3	002
SONIA MARIA APARECIDA PAPA DOMINGUES	12269319	SP	0203541	3	002
SONIA MARIA ROCHA	78003192	SP	0201122	0	002
SONIA MARIA RODRIGUES	98998262	SP	0203953	2	002
SONIA VIEIRA DAL PIAN NUNES DA SILVA	205009293	SP	0203870	6	002
SORAYA VIEIRA TELLES TEIXEIRA	35888052X	SP	0201470	0	002
STELLA MARIA ALMEIDA	441244609	SP	0202297	4	002
SUELEN GRACIELA LOPES	354663744	SP	0203793	9	002
SUELEN OLIVEIRA DA SILVA CAMPOS	535431466	SP	0201550	1	002
SUELI APARECIDA DE OLIVEIRA ANDRADE	241997963	SP	0203638	0	002
SUELI DE FATIMA TOME GONCALVES	284122154	SP	0200836	0	002
SUELI DE SOUZA CARVALHO	13812906	SP	0201131	0	002
SUELI MARIA REIS	165642920	SP	0204001	8	002
SUELI ZAMARO GEJER	5502264	SP	0203749	1	002
SUELLEN CUNHA DA SILVA	468352922	SP	0200085	7	002
SUSY LENI FERREIRA DA SILVA	25812569X	SP	0203595	2	003
SUZILAINO DOS SANTOS	342413168	SP	0201328	0	003
TABATA SAMPAIO BORGES	228792654	SP	0202489	6	003
TADIA REGINA CARVALHO	351439079	SP	0201985	0	003
TAIS ROBERTA CAMARGO DA SILVA	332414218	SP	0201778	4	003
TAIS TUDELA VIEIRA	413418443	SP	0202360	1	003
TAKEO GUSHIKEN	92816678	SP	0202392	0	003
TALES AMARO FERREIRA	332041645	SP	0201350	9	003
TALITA ROLIM RIBEIRO	458001429	SP	0202730	5	003
TALITA SABIONI	347477719	SP	0202741	0	003
TALITHA ANDRADE JUSTICIA	435377498	SP	0203974	5	003
TAMARA ANTUNES DO AMARAL PACHECO	408335555	SP	0201134	4	003
TANIA APARECIDA DA SILVEIRA	132073523	SS	0202104	8	003
TANIA CRISTINA MUNHOZ COUTINHO	219700709	SP	0200955	2	003
TANIA MARA DE ALMEIDA PADILHA	340734024	SP	0202045	9	003
TARSILA OLIVEIRA MEDEIROS	343374092	SP	0200643	0	003
TATIANA DE MEO GOMES DA CRUZ	405191352	SP	0200323	6	003
TATIANA GOMES DE AZEVEDO	346758166	SP	0203601	0	003
TATIANE AMORE	428298278	SP	0201847	0	003
TATIANE DA SILVA RIBEIRO	349462616	SP	0203203	1	003
TELMA ROSALINA ALVES	279821815	SP	0201401	7	004
TELMA VALERIA PALADINI MASCARENHAS	144395733	SP	0201066	6	004
TEREZA CRISTINA GALVAO CESAR	183237092	SP	0200033	4	004
TEREZA DE FATIMA SCAVACINI	13810535	SP	0200001	6	004
THAIS APARECIDA DOS SANTOS PEDROSO DE MORAES	432354190	SP	0200826	2	004
THAIS DO VAL BUENO	82358633	PR	0202453	5	004
THAIS FEITOSA ALMEIDA	330098469	SP	0200326	0	004
THAIS RAYMUNDO DE SOUZA	321584247	SP	0203262	7	004
THAMIRES CASTILHO RAMOS	472911867	SP	0201061	5	004
THIAGO AUGUSTO PEDROSO DE LARA	422026906	SP	0200474	7	004
THIAGO BEOLCHI REY ALVAREZ	441733013	SP	0200863	7	004
THIAGO DE SOUZA	428395351	SP	0200510	7	004
THIAGO MESSIAS DE OLIVEIRA	244527192	SP	0202796	8	004
THIAGO PEDRO PINTO	402863392	SP	0201870	5	004
THIAGO PEDROSA MATTOS	10665009	MG	0202680	5	004
THIAGO WILLIAM NUNES GUSMAO MONTEIRO	352978533	SP	0201655	9	004
TIAGO ANTONIO DE ARAUJO	338603141	SP	0202839	5	004
TIAGO ESTEVAO FERREIRA	296264313	SP	0201790	3	004
TIAGO FERRAZ THOME	426826334	SP	0202036	0	004
TIAGO HENRIQUE BATISTA DA SILVA	44163154X	SP	0201326	6	004
TIAGO NORDI	343372885	SP	0200302	3	005
TIAGO PAES OLIVEIRA	443667342	SP	0200829	7	005
TOMIO YAHIRO	231275158	SP	0200781	9	005
TULLY VICENTIN DA SILVA	41268973X	SP	0201839	0	005
VALDILENE QUEIROZ DE FREITAS	20578616	SP	0203803	0	005
VALDIRENE LOPES PEIXOTO CORREA	363855671	SP	0201163	8	005
VALERIA ALVES SORIA	246396611	SP	0200889	0	005
VALERIA APARECIDA ANTUNES TAVARES	16607327	SP	0203188	4	005
VALERIA CRISTINA DA SILVA AMORIM	204410903	SP	0203620	7	005
VALERIA GALVAO	16619674	SP	0202257	5	005
VALERIA GARBULHA	423494909	SP	0201525	0	005
VALERIA MIRANDA MORAES	273093344	SP	0202341	5	005
VALERIA PEREIRA	208325219	SP	0200653	7	005
VALMIR ANSELMO DE AGUIAR RAINIERI	229854813	SP	0200899	8	005
VALQUIRIA DE SOUZA BRITO	21917183	SP	0203903	6	005
VALQUIRIA SALGADO DE SALLES OLIVEIRA	199818125	SP	0200351	1	005
VALQUIRIA VERGENNES DA SILVA	299439938	SP	0201378	9	005
VANDERLUCIA BARBOSA DE ARAUJO	1390606	PI	0200860	2	005
VANDERSON ROBERTO CORRALES LAO	123010238	SP	0203859	5	005
VANELLI PIRES AMARO	431965201	SP	0203333	0	005
VANESSA AKEMI YABIKU	192649899	SP	0203844	7	006
VANESSA ALMEIDA DE SOUZA OLIVEIRA	432841027	SP	0202889	1	006
VANESSA APARECIDA BAPTISTA PINTO	275157830	SP	0202061	0	006
VANESSA BRANCO RIBEIRO	339402568	SP	0203401	8	006
VANESSA CRISTINA BUENO MACHADO	341902561	SP	0200682	0	006
VANESSA DE OLIVEIRA PROENCA	449097717	SP	0200625	1	006
VANESSA DOS SANTOS NUNES	27982080X	SP	0201506	4	006
VANESSA KAREN APARECIDA BELONI	305644609	SP	0203100	0	006
VANESSA LISBOA BERNARDES	291124094	SP	0200290	6	006
VANESSA NASCIMENTO COPELLI	304270866	SP	0201533	1	006
VANESSA PAULINO	296542879	SP	0201363	0	006
VANESSA PELISSARI VENANCIO	409530219	SP	0202367	9	006
VANESSA RODRIGUES DO NASCIMENTO	270564135	SP	0202636	8	006
VANESSA SANTOS ALBUQUERQUE	342428913	SS	0200151	9	006
VANESSA VIAL RICARDO	412121086	SP	0200635	9	006
VANIA DE SOUZA MEDEIROS	320009208	SP	0203290	2	006
VANIA FAIM DA					

VANIA GRACIANO DE ALMEIDA	303995105	SP	0200245	0	006
VANIA JACINTO DOS SANTOS	17493000	SP	0201313	4	006
VANIA MARIA RODRIGUES	157525259	SP	0203415	8	007
VANILTON MACHADO DE OLIVEIRA	21193662	SP	0203611	8	007
VERA LUCIA FERREIRA NETO ZAGO	224558031	SP	0201729	6	007
VERA LUCIA MARTINS GONCALVES	238381183	SP	0203659	2	007
VERENA CRISTINA PEZZATO DIAS	441357052	SP	0203379	8	007
VERONICA APARECIDA DO NASCIMENTO	353026062	SP	0203158	2	007
VICENTINA DE JESUS DOS SANTOS	6591500	SP	0200706	1	007
VICTOR ANGELO FALASCA	419611617	SP	0202996	0	007
VICTOR CORRÊA MOREIRA	344127576	SP	0201008	9	007
VINICIUS APARECIDO ORSINI CARLOS	403125388	SP	0201320	7	007
VINICIUS FERREIRA BATISTA	330385902	SP	0203560	0	007
VIRGINIA DENISE FLORES DE JESUS	267716424	SP	0200855	6	007
VITOR ALVES LIMA SETTER	477410923	SP	0202400	4	007
VITOR OLIVEIRA SILVA	324040155	SP	0200188	8	007
VIVIAN HERRERA ESTEBAM DOS SANTOS	278582151	SP	0202929	4	007
VIVIANA MAIA DA SILVA	427477207	SP	0201554	4	007
VIVIANE CHEHADE REIS	9404944	SP	0202500	0	007
VIVIANE COSER MARQUES RODRIGUES	325987877	SP	0203285	6	007
VIVIANE CRISTINA DA SILVA	419998871	SP	0200793	2	007
VIVIANE CRISTINA GUEDES	282057353	SP	0200378	3	007
VIVIANE TAVARES	28793987X	SP	0201548	0	008
WAGNER FERREIRA DE BRITO LOJO	265315414	SP	0203763	7	008
WAGNER LUIZ PAES COELHO	441632397	SP	0202199	4	008
WALDIR DE ALMEIDA LIMA JUNIOR	264491117	SP	0203752	1	008
WANDA MARTHA ROSA FERRAZ DE CAMPOS	83595090	SP	0201368	1	008
WELINGTON SANTANA SILVA JUNIOR	433411594	SP	0202095	5	008
WILTON DA COSTA MARTINS	256190872	SP	0202439	0	008
YARA CRISTINA PEREIRA DE ALMEIDA RAMOS	249561608	SP	0201019	4	008
YARA MARINA ALEXANDRE	442307809	SP	0200476	3	008
YOLANDA BEZERRA DE ANDRADE	225702903	SP	0201772	5	008
ZELIA RODRIGUES	8359511	SP	0203766	1	008
ZELINDA HONORATO SOARES LUZ	168311410	SP	0203350	0	008
ZENILDA OLIVEIRA DE SOUSA	14933717	SP	0202743	7	008

CANDIDATOS HABILITADOS EM 2 (DOIS) CARGOS

Data - 15 de abril de 2012

Horário da Avaliação Psicológica - 8 horas

Horário da Entrega de Títulos: após a realização da avaliação psicológica, prevista para 10h30

Nome	Documento	Inscrição	Sala
ADELIA RIBEIRO MARTINS DA COSTA	23839587X	SP 0202062	9 009
ADILSON JOSE FLORENTINO LEITE	177931425	SP 0201088	7 009
ADRIANA APARECIDA ALVES DA SILVA PEREIRA	296541965	SP 0203204	0 009
ADRIANA CORREIA DE ARAUJO BEZERRA	24395783X	SP 0203588	0 009
ADRIANA LEMES CATHARINO	255816418	SP 0201981	7 009
ADRIANA NUNES VIEIRA	18047410	SP 0202365	2 009
ADRIANA SANTOS PINTO	213632743	SP 0202150	1 009
ADRIANA TALITA GOMES CANIZELLI	407917755	SP 0201330	4 009
AGATHA FERNANDES DA CUNHA MENDES	432520867	SP 0201580	3 009
AGDA CRISTINA FOGACA ZULIANI	270024827	SP 0202425	0 009
ALESSANDRA CIRILO NUNES	29378470X	SP 0202855	7 009
ALESSANDRA CRISTINA CANCIAN DE JESUS ONHA	252221539	SP 0201769	5 009
ALESSANDRA MENCK MACHADO DE ALMEIDA	421869100	SP 0203023	3 009
ALESSANDRA ROSA VIEIRA DE SOUZA	328365890	SP 0200735	5 009
ALINE CRISTINA VEIGA CORREA CAMARGO	309031989	SP 0201967	1 009
ANA LAURA PEREIRA DE CAMARGO MORENO CLEMENTE	178909671	SP 0200056	3 009
ANA LUCIA DE JESUS MARQUES CERQUEIRA	163573396	SP 0202557	4 009
ANA MARIA CAPITANI MASCHIETTO	15496757	SP 0200919	6 009
ANA MARIA ORTIZ LIMA DE MORAES	413069035	SP 0203332	1 009
ANA PAULA ROLIM PRESTES	129996002	SP 0204006	9 009
ANDREA EDWIGES GOMES PROENCA	231631157	SP 0203441	7 010
ANDREIA PATRICIA DA SILVA	26863208X	SP 0200990	0 010
ANDREIA REGINA DE OLIVEIRA CAMARGO	306260700	SP 0201819	5 010
ANGELA MARIA COSTA	128078716	SP 0200154	3 010
ANTONIO AVELINO MINHANO ALVES	16382368	SP 0203423	9 010
ANTONIO DAILTON DOS SANTOS	255294797	SP 0203709	2 010
APARECIDA DE FATIMA GARDENAL BARBOSA	14300573X	SP 0200174	8 010
BENEDITO DONIZETE RAMOS DA SILVA	17891415	SP 0202120	0 010
BIANCA DA SILVA LEITE	332038737	SP 0200776	2 010
CAMILA CRISTINA GALVAO FRANCISCO PEREIRA	302465169	SP 0203568	5 010
CAMILA NASSIF MACHADO	428947797	SP 0200462	3 010
CAMILA VIEIRA GENKAWA	440964209	SP 0202729	1 010
CARLA MARIA MATTIELLO RODRIGUES PIRES	184455686	SP 0200087	3 010
CARLA MARIANA DE ALMEIDA	436828583	SP 0203436	0 010
CARLA REGINA DE ALMEIDA ENSIDES	457739447	SP 0203267	8 010
CARLOS CARVALHO CAVALHEIRO	21712347	SP 0202671	6 010
CASSIA APARECIDA DE OLIVEIRA POVEDA	172841823	SP 0202523	0 010
CASSIA CASTRO QUIXABEIRA	24733862X	SP 0200400	3 010
CASSIA REGINA COELHO SCHITINI	16879741	SP 0202550	7 010
CELIA CRISTINA GONZALES DE ALMEIDA	10601650	SP 0200647	2 010
CELSO CELESTINO	21453802	SP 0200093	8 011
CELSO THEODORICO GOMES	16877963	SP 0203726	2 011
CESAR CANO BORBA	183032810	SP 0200690	1 011
CLAUDIA BATISTA TRINCA	20045328	SP 0200359	7 011
CLAUDIA BERNADETE VEIGA DE ALMEIDA	193088137	SP 0202357	1 011
CLAUDIA DE AGUIAR MENDES	22569330	SP 0201268	5 011
CLAUDIA FERNANDA FIORAVANTI MOREIRA	249562728	SP 0201640	0 011
CLAUDIA HENRIQUETA VIRGILI DA COSTA	175788698	SP 0201972	8 011
CLAUDIA JAQUELINE BIZZARRO DE ALMEIDA	17007512	SP 0203856	0 011
CLAUDIA MARIA DA CRUZ PEDROSO	228483104	SP 0202018	1 011
CLAUDIA REGINA FRANCISCAO	306259849	SP 0201197	2 011
CLAUDIA REGINA POSTALI BIERBAUER	20329869	SP 0202082	3 011
CLAYTON CESAR DE OLIVEIRA BORGES	320541666	SP 0201497	1 011

CRISTIANE ALBIERO	236976424	SP	0203152	3	011
CRISTIANE MARIA GOMES RODRIGUES	293790292	SP	0201344	4	011
CRISTINA BENITEZ GARCIA	327740632	SP	0203886	2	011
CRISTINA MARIA CORREA SEGATE	320002263	SP	0203887	0	011
CRISTINA TOSHIE WATANABE IKENAGA	139312092	SP	0202245	1	011
DAIANE NUNES GONZALES GOMES	423352611	SP	0201184	0	011
DANIEL DA SILVA	229854370	SP	0202648	1	011
DANIEL TADEU MOREIRA DOS SANTOS MERLIN	425639551	SP	0200883	1	012
DANIELA DE AVILA PEREIRA LOURENCO	327890381	SP	0201384	3	012
DANIELA FERNANDES DA LUZ SILVERIO	227491506	SP	0201246	4	012
DANIELA HARDER OLIVEIRA TERSI	265067571	SP	0201773	3	012
DANIELA SANTOS AUGUSTO STIEVANO	289311299	SP	0203040	3	012
DANIELE APARECIDA DIAS	325609445	SP	0201040	2	012
DANIELE MORAES DE OLIVEIRA BOVINO	423344638	SP	0200407	0	012
DANIELE REGINA DE OLIVEIRA	292015100	SP	0201840	3	012
DANIELLE BERGAMINI	441573332	SP	0200532	8	012
DENISE APARECIDA DA CRUZ CARVALHO ZEFERINO	455243414	SP	0201199	9	012
DILZE THOME DE SOUZA	18110073	SP	0202152	8	012
DJALMA FERREIRA LUCIO	181095683	SP	0200935	8	012
DJENANE GRANGEIRO DA SILVA	248295482	SP	0201043	7	012
DORACI MORON PARRA MUNHOZ	13312963	SP	0200626	0	012
DORCAS THEODORO DOS SANTOS	18670073	SP	0202135	8	012
EDENICE FERREIRA DE SOUSA SANTOS	184937759	SP	0203299	6	012
EDILAINE RAFAEL DE SOUSA CARVALHO	214878600	SP	0202454	3	012
EDINEUZA OLIVEIRA SILVA	421710482	SP	0202295	8	012
EDISON DOUGLAS MEDEIROS VIEIRA	405801695	SP	0201167	0	012
EDMAR CHRISPIN DA SILVA	182321058	SP	0202814	0	012

Data - 15 de abril de 2012

Horário da Avaliação Psicológica - 10h30

Horário da Entrega de Títulos: após a realização da avaliação psicológica, prevista para 13 horas

Nome	Documento	Inscrição	Sala
EDNEIA MARIA SPINARDI	172837261	SP 0201177	8 001
EDUARDO BENITEZ PELIZER	297930291	SP 0203139	6 001
ELAINE APARECIDA MONDEQUE DE AGUIAR	254164432	SP 0203486	7 001
ELAINE CRISTINA MARCELINO DOS SANTOS	328345118	SP 0203679	7 001
ELAINE CRISTINE DA SILVA	322950223	SP 0202369	5 001
ELANE CRISTINA TONIN	270552765	SP 0201415	7 001
ELEIDE VALIM DOS SANTOS	350460280	SP 0201824	1 001
ELIANA MARTINS RIBEIRO FERREIRA	324156376	SP 0203514	6 001
ELIANE DE FATIMA RIBEIRO PEREIRA	17533622	SP 0201924	8 001
ELIDE ANTUNES GOMES	29627382X	SP 0200075	0 001
ELISANGELA ODILIA DE SOUSA GIANCOLI	253354389	SP 0201976	0 001
ERIC KLINKE ALVES COELHO	280647335	SP 0202954	5 001
ERIKA BUENO DE CAMARGO	128082768	SP 0202119	6 001
EUNICE MARIA CORREIA	19796537	SP 0201524	2 001
FABIANA SPINARDI	206944123	SP 0202034	3 001
FABIO LUIS VIEIRA	252970445	SP 0201623	0 001
FABIO VALADAO	21454944	SP 0201495	5 001
FERNANDA TEIXEIRA CALADO MOURA	291177414	SP 0202232	0 001
FRANCIANE MIRIA DA SILVA MOURA	407068259	SP 0200887	4 001
FRANCILAINÉ APARECIDA DA LUZ ROSARIO	265833851	SP 0202703	8 001
FRANCINE ALESSANDRA GRACIA MENNA	10253478	SP 0203532	4 002
FRANCINE MELLO REBUA	303505564	SP 0201853	5 002
FRANCINE SCHIMITH CUNHA	406654311	SP 0203753	0 002
FREDIANA VEZZARO DE MEDEIROS	75846266	PR 0203243	0 002
GENISE ALVES DE MORAES	15501617	SP 0202354	7 002
GERSON LUIZ SALINAS	18780394	SP 0202587	6 002
GIANE APARECIDA SALES DA SILVA MOTA	268634002	SP 0200241	8 002
GILBERTO JOSE DE AGUIAR	163818678	SP 0203058	6 002
GIOVANA CAMILA GARCIA CORREA	336007620	SP 0201295	2 002
GISELDA APARECIDA MAGOGA	134342860	SP 0201375	4 002
GISELE VALQUIRIA SILVA DE MEDEIROS	242590226	SP 0200306	6 002
GISLAINE KARIN DE MORAES SILVEIRA	270555171	SP 0200261	2 002
GISLAINE MACHADO RODRIGUES BRITO	364677697	SP 0203025	0 002
GISLENE VIEIRA SANTOS	209814640	SP 0201645	1 002
GRAZIELE CRISTINA POVEDA NAVARRO	275943847	SP 0201300	2 002
GRAZIELE DO CARMO DINIZ MOREIRA	304929840	SP 0202063	7 002
IARA PAQUES GUEDES	235001624	SP 0201628	1 002
IRAI SILVA DE MOURA	1829645	PI 0201224	3 002
ISABEL CRISTINA FERRAZ DE OLIVEIRA MENDES	181087601	SP 0202058	0 002
ISABEL CRISTINA REAL BALBO	211925834	SP 0203310	0 002
ISIS FREITAS DE OLIVEIRA	306501211	SP 0202419	5 003
IVONE VIEIRA DOMINGUES BORGES DA COSTA	7896912	SP 0201539	0 003
IZABEL SIMONE SOUZA	232472920	SP 0202353	9 003
JANAINA ROBERTA P DOS SANTOS FARIAS	227157205	SP 0202633	3 003
JESSICA PRISCILA SILVA	278921085	SP 0200450	0 003
JOELMA CRISTINA MORA DA SILVA	127819708	SP 0202827	1 003
JOSE MARCAL DE OLIVEIRA	17578784	SP 0201717	2 003
JOSE VLADIMIR DE BARROS BARBOSA	102271951	SP 0202233	8 003
JOSEVAL VIEIRA	15494783	SP 0200731	2 003
JOSI MARIA DE SOUZA SILVA	326577488	SP 0202407	1 003
JOSIANE APARECIDA ALVES DO NASCIMENTO	304915087	SP 0202719	4 003
JULIANA FRANCA PEREIRA	293504258	SP 0203676	2 003
KATIA HELENA DE OLIVEIRA	18665747	SP 0200069	5 003
KATIA REGINA DUARTE CORTE REAL	168780653	SP 0201481	5 003
KATLIN CRISTINA DE CASTILHO	434914253	SP 0202203	6 003
KELY VENANCIO DA ROCHA	353542416	SP 0203141	8 003
LAURA PROENCA VIEIRA DELGADO HADDAD	354661474	SP 0201933	7 003
LEANDRA APARECIDA CANUTO DOS REIS	414827260	SP 0200021	0 003
LEANDRO MARCOS DE MEIRA	339915882	SP 0203378	0 003
LESLEI NEIVA LEITE SILVA	413951601	SP 0202049	1 003
LIGIA CONCEICAO PEREIRA	99599399	SP 0201732	6 004
LILIAN APARECIDA DE OLIVEIRA	403176761	SP 0200447	0 004
LILIAN CRISTINA DE FREITAS CAVALCANTE	209807490	SP 0201356	8 004
LILIAN NASCIMENTO ROCHA	2171767072	SP 0200364	3 004

LUCIANA APARECIDA CITADINI	307216226	SP	0203677	0	004
LUCIANA DA SILVA	267207487	SP	0203606	1	004
LUCIANA DA SILVA MARTINEZ LIZARDO	281261295	SP	0202853	0	004
LUCIANA DE MARCOS E SILVA PEREIRA	229646505	SP	0203131	0	004
LUCIANA MACHADO ALVES DA SILVA	200471533	SP	0202895	6	004
LUCIANA MARCHESI DE SANTANA	25249507X	SP	0201576	5	004
LUCIANO DO NASCIMENTO LEITE	418261301	SP	0201695	8	004
LUCIMAR DE FATIMA PEREIRA DUO	208153639	SP	0201145	0	004
LUIS FERNANDO BEVILACQUA	241600704	SP	0202298	2	004
LUIZA CRISTINA SIMPLICIO MOURA	15339607	SP	0201411	4	004
MAGALI MORON FERRARI CARRO	172775280	SP	0202624	4	004
MAGDA MARIA RISSARDI MARKEVICIUS	165397950	SP	0203773	4	004
MARA LUCIA RODRIGUES DA SILVA COSTA	248262701	SP	0203800	5	004
MARA NAZARETH DE CASSIA PROENCA KOTONA	153422063	SP	0200126	8	004
MARCIA CRISTINA PALMA	127086286	SP	0201913	2	004
MARCIA DE CASSIA DA SILVA	230620486	SP	0200214	0	004
MARCIA PEREIRA GOMES DE MELLO	198401619	SP	0201189	1	005
MARCIA REGINA MUNHOZ	18370302	SP	0203637	1	005
MARIA ANGELICA ALVARENGA DA SILVA MARTINEZ GONZALES	155013385	SP	0200869	6	005
MARIA APARECIDA JERONIMO	8970243	SP	0203024	1	005
MARIA CRISTINA GARCIA DE CARVALHO	277639669	SP	0203501	4	005
MARIA CRISTINA TREVISAN VALERIO	103395386	SP	0201776	8	005
MARIA DE FATIMA OLIVA SOLDEIRA CELESTE	275938712	SP	0203347	0	005
MARIA DE LURDES CAMPOS DA SILVA	13849810	SP	0200655	3	005
MARIA DO CARMO DOS SANTOS	17075008	SP	0201584	6	005
MARIA ELIZA AIRES MONTERO LOPES	244519833	SP	0203019	5	005
MARIA ELIZABETH DE PAULO ANTONELI	385993559	SP	0201720	2	005
MARIA HELENA FERRAZ NASCIMENTO	110151033	SP	0203663	0	005
MARIA ISABEL ARANHA	16564590	SP	0202405	5	005
MARIA JAILMA PINTO CARDOZO	98010347667	CE	0201966	3	005
MARIA JOSE BERNADETE DE OLIVEIRA DA SILVA	372085052	SP	0203454	9	005
MARIA LETICIA FLORENZANO DUARTE TANNERT	194413937	SP	0201520	0	005
MARIA LIDIA PEREIRA DE CAMARGO	78728733	SP	0201466	1	005
MARIA PAULA GONCALVES MATOS	306623286	SP	0202988	0	005
MARIA TERESA FERRAZ ALVES	16878007	SP	0200605	7	005
MARIANA MARTHA DE CERQUEIRA SILVA	304537846	SP	0201963	9	005
MARIANE BOLINA MARTINS	294092894	SP	0200712	6	006
MARIANE RODRIGUES	332035311	SP	0203533	2	006
MARIANGELA AP HERNANDES ALMEIDA	280444667	SP	0201507	2	006
MARILDA ROSA DE OLIVEIRA TEIXEIRA	452610655	SP	0200436	4	006
MARISOL GELAMOS RUIZ MORALES	106497194	SP	0201816	0	006
MARLENE APARECIDA PAVIN	164531270	SP	0202230	3	006
MARLI GOMES DOS SANTOS	238384688	SP	0203477	8	006
MARLI NOGUEIRA DO NASCIMENTO PIMENTEL	118810662	SP	0202696	1	006
MELISSA CRISTINA FERNANDES DA SILVA	276594290	SP	0202548	5	006
MICHELLE RODRIGUES	438105497	SP	0201288	0	006
NANCI DE QUEVEDO ALVARES CAVALHEIRO	287411825	SP	0201244	8	006
NEIDE DE LOURDES LEITE	155003276	SP	0202629	5	006
NEILA PEREIRA DA SILVA	M6011180	MG	0202892	1	006
NELSON MELCHIOR DE NEGREIRO	12807595	SP	0200335	0	006
NEUZA DOS SANTOS BRUSAROSCO	7861275	SP	0202812	3	006
NOEMI DA CRUZ SILVA	411754919	SP	0201556	0	006
ODAIR MORAES DE CAMPOS	107754873	SP	0203629	0	006
PATRICIA CATALANI RACCA PEREIRA	23620578X	SP	0202200	1	006
PATRICIA DE OLIVEIRA CARDOSO	332769215	SP	0202226	5	006
PATRICIA FOGACA MACHADO VIEIRA	196783124	SP	0201051	8	006
PATRICIA MASSARI GUZELOTTO	250482125	SP	0202577	9	007
PATRICIA PROENCA CALLADO	18242126	SP	0202316	4	007
PATRICIA ROSANA SALVADOR ROMERO	22658358	SP	0201916	7	007
PATRICIA SILVEIRA ALVES	202256844	SP	0201473	4	007
PAULA DE FATIMA SOARES COSMIN	249550441	SP	0202830	1	007
PAULO ROGERIO BALBINO VENANCIO	204357342	SP	0201904	3	007
PETULA RAMANAUSKAS SANTORUM E SILVA	235622308	SP	0202844	1	007
PRISCILA MATEUCCI MACIEL CARDOSO	14053754	SP	0203452	2	007
PRISCILA MORON CAMARGO	283611054	SP	0200012	1	007
PRISCILA NAZARE DE FREITAS	275943203	SP	0200026	1	007
RAQUEL DAL POZ SANTANA	235063848	SP	0202630	9	007
RENATA ALESSANDRA LEITE	283232560	SP	0201923	0	007
RENATA BROCCO KUMAGAI RIOS	244483164	SP	0202955	3	007
RENATA DE LOURDES MICHETE	264478198	SP	0201432	7	007
RENATA DOS SANTOS ARRUDA GHIRALDI	347513815	SP	0202893	0	007
RENATA MORALES GUIMARAES	20981410X	SP	0200926	9	007
RITA DE CASSIA DE CAMPOS	21362826	SP	0201119	0	007
ROBERTA AGUSTINHO DA SILVA	334364930	SP	0202932	4	007
ROBERTA GUAZELLI	442308103	SP	0200684	7	007
ROBERTA RODRIGUES DA PAZ	22277831	SP	0203339	9	007
ROSANA TERESINHA ANTUNES DA SILVA	204251011	SP	0200687	1	008
ROSANGELA AZEVEDO DE OLIVEIRA	258805213	SP	0202171	4	008
ROSEMARY SERRAO DE OLIVEIRA	18363630	SP	0201458	0	008
ROSIMEIRE DA CUNHA CASSEVERINI	21535289	SP	0201689	3	008
SANDRA MARIA HONORATO REZENDE	152391630	SP	0202982	0	008
SANDRA MARIA RODRIGUES TEIXEIRA CALLADO	154968663	SP	0202111	0	008
SANDRA REGINA DOS SANTOS MEDEIROS	155653271	SP	0200852	1	008
SANDRA SALGADO DA SILVA	343011906	SP	0203322	4	008
SHEILA CRISTINA FRANGUELLI	293519948	SP	0201996	5	008
SILEA BENEDETTI DE MACEDO PEDROSO	19441047	SP	0201878	0	008
SILVANA MOREIRA SARTAL MARTINATTI	18482509X	SP	0203302	0	008
SILVANA SALAS GOMES	20501214	SP	0203902	8	008
SILVIA AIRES CAMPOS	18669783	SP	0203507	3	008
SILVIA MARIA LEITE RIBEIRO	218758595	SP	0202749	6	008
SIMEIA CRISTIANE GIMENES PINTO	293519262	SP	0202643	0	008
SIMONE APARECIDA RAMOS MARTHI	181093868	SP	0203989	3	008
SIMONE TAVARES ROSA	226577636	SP	0203640	1	008
SONIA APRIMO FERREIRA NUNES	14440189X	SP	0203915	0	008
SUELI APARECIDA PINTO SOARES	161872542	SP	0202184	6	008
SUELI PLAYA MARINHO DE MORAES	14862643	SP	0203219	8	008
SUSANA VERENA MACARIO ROSA	17293882X	SP	0202543	4	009

SUSI MARIA DE OLIVEIRA DUTRA	16380492	SP	0202613	9	009
TALITA FERNANDES CORREA RIBEIRO	328361483	SP	0202689	9	009
TANIA APARECIDA PENHA DE MORAES SPIN	177944560	SP	0201947	7	009
TANIA ZANELLI RIBEIRO DA SILVEIRA	10698306	SP	0201614	1	009
TATIANA DE SOUZA SERVIO VRECK	258288772	SP	0200099	7	009
TATIANA FACCHINETTE CARDOSO	241999029	SP	0201280	4	009
TATIANA PEREIRA ROSA JACINTHO	262866286	SP	0202168	4	009
TATIANA VALERIA BORIN	238135056	SP	0203815	3	009
TATIANA VIEIRA DE QUEIROZ MIRANDA	294900317	SP	0202377	6	009
TATIANE ESPOSITO DE OLIVEIRA VIEIRA	434917199	SP	0202438	1	009
TERESA CRISTINA DE MORAES ZANETTE	292702322	SP	0203303	8	009
THAIS HELENA DE OLIVEIRA MORAES	328364198	SP	0202882	4	009
THAIS MIRELA ANDRADE REISS	348861503	SP	0201534	0	009
THALITA PRISCILA PAIVA TRISLTZ	402939311	SP	0202253	2	009
THIAGO DE MELO MARTINS	350437336	SS	0201901	9	009
THIAGO JOSE DA ROCHA	87257401	PR	0202541	8	009
VALDILENE DE LIMA RIBEIRO	203312363	PR	0200368	6	009
VALDIRENE APARECIDA NICOLAU NOBREGA ANTUNES	200491246	SP	0203536	7	009
VALERIA VASCONCELOS MOTA	18958242	SP	0200749	5	009
VALTER DE OLIVEIRA	12977424	SP	0200039	3	010
VANESSA CRISTIANA BERNARDO	332040215	SP	0202731	3	010
VANESSA CRISTINA BENEDITO ALARCON	340717828	SP	0200839	4	010
VANIA CARDOZO RAYMUNDINO DUTRA MAFARACI	307931687	SP	0201406	8	010
VANUSA SANTOS ROCHA	252969571	SP	0202290	7	010
VERA MARCIA NUNES DOS SANTOS	18668333	SP	0200003	2	010
VERA REGINA DE SOUZA VIEIRA	133216779	SP	0202215	0	010
VERONICA HERRERA ESTEBAM DE BRITO	286262605	SP	0203367	4	010
VILMA BARBOSA DE OLIVEIRA LIMA	247057836	SP	0203968	0	010
VIVIAN ELENA SILVEIRA BENITE	439302390	SP	0203059	4	010
VIVIAN MENDES	296533646	SP	0200629	4	010

CANDIDATOS HABILITADOS EM 3 (TRÊS) CARGOS

Data - 15 de abril de 2012

Horário da Avaliação Psicológica - 10h30

Horário da Entrega de Títulos: após a realização da avaliação psicológica, prevista para 13 horas

Nome	Documento	Inscrição	Sala
ADRIANA DOS SANTOS FERREIRA	33253053X SP	0203586	3 011
ALINE EMBLICK MARTINS	428050918 SP	0200387	2 011
ANA CAROLINA BORGHI RODRIGUES	306269181 SP	0201420	3 011
ANA CELIA OLIVEIRA	18779990	0201649	4 011
ANA CLAUDIA PEREIRA LOPES	22209568	0201408	4 011
ANA LUCIA FERRARI CARDOSO	10776315	0200537	9 011
ANA PAULA SOARES	265066220	0201723	7 011
ANDREIA APARECIDA DE OLIVEIRA	14436893	0203443	3 011
ANTONIA CLAUDIA MOTA BARBOSA	27278008X	0202854	9 011
BERNADETE TRISTAO BAUS DIAS	62727229	0202917	0 011
CASSIA ALVES MAGALHAES	32055501X	0200971	4 011
CLAUDIA AIRES MARTINS DORDETTO	280443316	0202340	7 011
CLAUDIA MARA APARECIDA RODRIGUES	328348053	0202165	0 011
CLAUDIA MARIA ANDREOLI	9368851	0200541	7 011
CLAUDIA MARTINS RIBEIRO RENNO	M4251774	0202395	4 011
CLAUDIA SIMAO SAVIOLI DE ZOPPA	242011147	0201480	7 011
DANIELE DE FATIMA DOMINGUES	421864163	0201859	4 011
DANIELLE APARECIDA DA SILVA BEVILACQUA	338244396	0202282	6 011
DARLI PANTOJO SILVA	264110936	0202794	1 011
DENISE QUEIROZ DE MORAES	327262278	0200711	8 011
DIOGO BANDEIRA DE SOUZA	341040617	0202109	9 012
DOROTEIA MARIA RIBEIRO DE ALMEIDA	373766944	0200194	2 012
EDLAINE GONCALVES FERNANDES GARCIA	282551943	0203189	2 012
EDNA MARIA FERREIRA DA SILVA	346759808	0200617	0 012
EDUARDO LUIZ DE ALMEIDA JUNIOR	422973221	0201419	0 012
ELAINE ORTIZ SOUZA	256779181	0201558	7 012
ELIANA MARIA DE OLIVEIRA SILVA	295332542	0201211	1 012
ELIANE GUARIGLIA PEREIRA	219706219	0202735	6 012
ELIAS BARBOSA JUNIOR	183252214	0201162	0 012
ELIZABETH DE SOUZA MACHADO HESS	503010352	0202708	9 012
ELODYR VASCONCELOS FONTES ROCHA CORTES	10161638	0200997	8 012
FABIANA CRISTINA FERNANDES	266281850	0200498	4 012
FABIANA GOVEIA GAVA	326681899	0202963	4 012
FLAVIA REGINA LEITE DO CANTO MORRINHO VIANA	290981955	0202238	9 012
FRANCESLI ESPOSITO VIEIRA ALVES	434918957	0201181	6 012
GIANE CRISTINA FURLAN	302465133	0200059	8 012
GILMAR FELIPE PIZZIN DE LIMA	442307718	0202616	3 012
GISELE ADRIANE SIMAO CALIXTO	266790513	0200519	0 012
GISELE DA SILVA CREMASCO	430210747	0200922	6 012
GLADSTON A VISENTIN	270547472	0202683	0 012

Data - 15 de abril de 2012

Horário da Avaliação Psicológica - 14 horas

Horário da Entrega de Títulos: após a realização da avaliação psicológica, prevista para 16h30

Nome	Documento	Inscrição	Sala
HELENICE MARQUES LOPES	14862802	0202897	2 001
INES APARECIDA SILVA SOUZA	275946344	0201925	6 001
IULY SANTANA NUNES FRANCHIN	276610829	0201251	0 001
JESSICA MARTINS	341884005	0200139	0 001
JEVANILDO FERNANDES DA SILVA	252965322	0200834	3 001
JOANA D ARC DE ALMEIDA MASCARENHAS	168792758	0202773	7 001
JOEMIR DUTRA JUNIOR	15936051	0203099	3 001
JULIANA CRISTINA MAGNATI PEREIRA	230781974	0202117	0 001
KARIN RONDELLO ABRAHAO LOPES	266279193	0201993	0 001
KEYLA FUNES	17794960	0201709	1 001
LAIS APARECIDA FERNANDES SOLER	205653868	0200848	3 001
LUCIA APARECIDA TEXEIRA DOURADO	228478595	0203253	8 001

LUCIANA APARECIDA PEDROSO	214544692 SP	0200356 2	001
LUCIANA MARIA AGUIAR	18961552 SP	0202007 6	001
LUCIANO DA SILVA	330394393 SP	0203686 0	001
LUIS CARLOS DA SILVA	223083768 SP	0202969 3	001
LUIZ CAGNON JUNIOR	17889050 SP	0202092 0	001
MAGALI SPEZZOTTO SOUZA	199303332 SP	0202440 3	001
MARCIA AGUIAR HERGESEL	15346909 SP	0203241 4	001
MARCIA CRISTINA DE OLIVEIRA ALMEIDA	251176381 SP	0201381 9	001
MARCIO JOSE CELESTINO	214538011 SP	0200384 8	002
MARIA APARECIDA DE LIMA MADUREIRA	15747004 SP	0202071 8	002
MARIA EMILIA CIPRIANO ALMEIDA BARROS	178876513 SP	0203104 3	002
MARIA JOSE QUITO OLIVEIRA	81429563 SP	0202533 7	002
MARIANA DE FATIMA FERREIRA	406804692 SP	0203498 0	002
MARINA DE ALMEIDA KAGIYAMA GIMENEZ	256778759 SP	0201616 8	002
MARINA RODRIGUES DA SILVA	454550017 SP	0201303 7	002
NILCINEIA APARECIDA GOMES GENESTRA	189556562 SP	0200346 5	002
ODIRLEI BOTELHO DA SILVA	327863092 SP	0202828 0	002
PATRICIA MARCHETTI LARA	20981913 SP	0201865 9	002
PATRICIA MORENO PINTO	294536036 SP	0203855 2	002
PATRICIA VIRGILIO CELESTE DE OLIVEIRA	228482409 SP	0201273 1	002
RITA DE CASSIA MENDES TERTULIANO	334182566 SP	0203392 5	002
ROBERTA DE JESUS FERREIRA	301473523 SP	0202957 0	002
ROSANA ANDRADE CUSTODIO DOS SANTOS	338040626 SP	0201894 2	002
RUTE E BAZZO TEZZOTTO	11309271 SP	0201155 7	002
SANDRA CATARINA FERRARI TERRA	191782397 SP	0201624 9	002
SANDRA REGINA D ANGELO DE MORAIS	200497704 SP	0202972 3	002
SANI EVELI ARMELIN	26746664X SP	0200646 4	002
SARA CASTILHO DOS REIS	332038269 SP	0203075 6	002
SELMA APARECIDA PEREIRA DIAS	12303203 SP	0200723 1	003
SELMA APARECIDA PINTO SALERNO	194389698 SP	0201449 1	003
SILVANA RONDELLO BUENO	20254026 SP	0201193 0	003
SIMONE APARECIDA ELEUTERIO CATELLI	98312331 PR	0203295 3	003
SOLANGE VENTURELLI HELU PRESTES DE OLIVEIRA	94367152 SP	0203406 9	003
TALITA CRISTINA NORONHA	417543554 SP	0200200 0	003
TANIA ADEI HERNANDEZ	284464569 SP	0202288 5	003
TANIA REGINA DURA	242011512 SP	0201900 0	003
TATIANA MARIANO DE ARRUDA	248652096 SP	0200318 0	003
VALDOMIRO JOAQUIM	268173576 SP	0201831 4	003
VANIA ROSENDO DE LIMA SILVA	20283141 SP	0200659 6	003
VANUSA MARIA DE PAIVA BERTANHA	259859588 SP	0201639 7	003
VIVIANE ANESIA BUENO TAVEIRA	351430453 SP	0201139 5	003

CANDIDATOS HABILITADOS EM 4 (QUATRO) CARGOS

Data - 15 de abril de 2012

Horário da Avaliação Psicológica - 14 horas

Horário da Entrega de Títulos: após a realização da avaliação psicológica, prevista para 16h30

Nome	Documento	Inscrição	Sala
ALESSANDRA REGINA DA SILVA SANTOS	292017613 SP	0202116 1	004
ANA CAROLINA ARAUJO SANCHES DO NASCIMENTO	350445655 SP	0201562 5	004
ANA LAURA DE ALMEIDA	306266738 SP	0201425 4	004
ANA PAULA BERTRAN	434919433 SP	0201573 0	004
ANA PAULA DE OLIVEIRA	343345316 SP	0200662 6	004
ANA PAULA RODRIGUES	24865181X SP	0201386 0	004
ANA RITA DINIZ	17285105 SP	0202190 0	004
ANDREA APARECIDA CARRERA MARTINS	309260152 SP	0201441 6	004
ANDREIA ALMEIDA SILVA	293504209 SP	0200183 7	004
BERNADETE CORREA DA SILVA SCHIMING	202531740 SP	0202276 1	004
CLAUDIA APARECIDA GUAZELLI	173953384 SP	0202769 0	004
CLAUDIA IARA DIAS DE CAMPOS	276586244 SP	0200728 2	004
CLEUSA FERREIRA DE SOUZA FERNANDES	238364756 SP	0202458 6	004
DEBORA MACHADO	231619352 SP	0201958 2	004
DENISE MILERIO JACINTO BLEZINS	306722963 SP	0201952 3	004
ELAINE CRISTINA MAGALHAES DE ARAUJO	189611042 SP	0200814 9	004
ELIANNE PRESTES BERTOLAZZI	320027119 SP	0201671 0	004
ELVIS NEY PANSANATO	263191023 SP	0201487 4	004
EVANY MARIA BARBOSA VIOLA	50451637 SP	0202711 9	004
FLORA HELENA GARCIA PUGLIA FELIPPE	348888144 SP	0201838 1	004
GUILHERMINA MONTEIRO	238389996 SP	0200575 1	005
HELENA FERNANDES TRUJILLO	307396472 SP	0203325 9	005
IARA RICARDO PASSARO	254310990 SP	0200184 5	005
ISABEL CRISTINA DE CAMPOS BORGES	280443742 SP	0201712 1	005
IZAURA MENDES ROSA	322973405 SP	0202614 7	005
JANETE LOTZ	61997171 SP	0201315 0	005
KELLY CRISTINA GALDINO DA SILVA	45163410X SP	0200118 7	005
LEILA REGINA CINTRA AOKI	217124926 SP	0200222 1	005
LOURDES DO NACIMENTO DUARTE	203335600 SP	0200230 2	005
LUCILENE MARTINS RIBEIRO PAIXAO	280336172 SP	0201871 3	005
MARIA CLARA COIMBRA GARCIA	33562907 SP	0203812 9	005
MARTA REGINA DE OLIVEIRA MACHADO	163601914 SP	0200321 0	005
MEIRE APARECIDA RODRIGUES LOBO	21814556 SP	0200430 5	005
MONICA CRISTINA DE ASSIS	413414012 SP	0200506 9	005
NEEMIAS ALVES PEREIRA	21453747X SP	0201739 3	005
RAPHAELA BERGAMO CODONHOTO	337434293 SP	0202531 0	005
RAQUEL PROENCA BRANCO RUIZ	17887577 SP	0202371 7	005
RENATA NAHAS	230117363 SP	0203129 9	005
RENATA SIMIONATO SCARABOTTO PENTEADO	149070226 SP	0202406 3	005
ROBERTA DA SILVA MARTINEZ	281261301 SP	0202173 0	005
RODRIGO FRANCISCO DA CRUZ NUNES	43685411 RJ	0203134 5	006
SABRINA APARECIDA GALAO	410300809 SP	0200473 9	006
SARA DA CRUZ SILVA	411753204 SP	0200744 4	006
SILVANA DA SILVEIRA MONTEIRO YONASHIRO	219686518 SP	0201883 7	006
SONIA MARIA DINIZ	15342935 SP	0202575 2	006
SONIA REGINA FERREIRA DA COSTA MACHADO	168797136 SP	0200119 5	006
TEREZA CRISTINA GARCIA CHAGAS	10504890 SP	0201323 1	006
THAIS BRAGATTO ARTEN	353538188 SP	0202484 5	006

THIAGO MELLO SANTANA	292233383 SP	0202999 5	006
VANESSA NASCIMENTO DA SILVA	343381400 SP	0200656 1	006
WALDIRENE MALAGRINE MONTEIRO	18806226 SP	0201126 3	006
WILLIAM MENDES NARVONA	33131972X SP	0200266 3	006
ZILDA MACIEL DE GOES DE CARVALHO	337884468 SP	0201752 0	006

CANDIDATOS HABILITADOS EM 5 (CINCO) CARGOS

Data - 15 de abril de 2012

Horário da Avaliação Psicológica - 14 horas

Horário da Entrega de Títulos: após a realização da avaliação psicológica, prevista para 16h30

Nome	Documento	Inscrição	Sala
ANA LAURA CRUZ AQUINO	265074046 SP	0200023 7	007
ERIKA FERNANDA MONTEIRO DE CARVALHO	277635627 SP	0201733 4	007
KELI CRISTINE SILVA VIEIRA	231601785 SP	0200399 6	007
MARLI TEIXEIRA DA SILVA	173763236 SP	0202588 4	007
SANDRO IVO DE MEIRA	299442251 SP	0202141 2	007
SIMONE DA SILVA ROLIM	255295017 SP	0200007 5	007

E, para que chegue ao conhecimento de todos, é expedido o presente Edital.

Sorocaba, 29 de março de 2012

Comissão Permanente de Concursos e Processos Seletivos Públicos
Maria do Carmo Paes

Processo Seletivo - N° 03/2012

A Prefeitura de Sorocaba DIVULGA a Classificação Final do Processo Seletivo para recrutamento de profissionais na função-atividade de PROFESSOR DE EDUCAÇÃO BÁSICA I, em caráter temporário.

Classificação Final

PROFESSOR DE EDUCAÇÃO BÁSICA I - Educação Infantil

INSC	NOME	DOCUMENTO	NOTA FINAL	CLASSIFICAÇÃO
110491	MARIA BEATRIZ DE OLIVEIRA E SILVA	00000245653715	66,00	1
110940	DAMARIS CHANES DE FRANCA	00000197917537	62,00	2
110524	ALESSANDRA LUZIA CORREA MAIA DE SOUZA	00000264105217	62,00	3
111078	PAULA RENATA COSTA ALAMINO	00000278517900	60,00	4
110046	CARINA ELIANE DE ALBUQUERQUE	00000340733986	60,00	5
111135	RENATA DOS SANTOS ARRUDA GHIRALDI	00000347513815	60,00	6
110017	MARIA ANGELICA ALVARENGA DA S MARTINEZ GONZALES	00000155013385	56,00	7
110607	FRANCILOINE APARECIDA DA LUZ	00000265833851	56,00	8
110141	SUELEN DE FATIMA GRANDE AMERICO	0000033555989X	56,00	9
110402	PRISCILA CARRIEL DE LIMA	00000331300965	56,00	10
110209	ANDREIA PATRICIA DA SILVA	0000026863208X	54,00	11
110444	CINTHIA MARA MIGLIORINI	00000331292191	54,00	12
111111	PAULINA DE JESUS SOUSA NOBRE	0000039952535X	54,00	13
110515	ELAINE ROCHA BUENO	00000421433097	54,00	14
110880	SIMONE APARECIDA ELEUTERIO CATELLI	00000098312331	54,00	15
110803	PAMELA CRISTINA DOS SANTOS	00000464406717	54,00	16
110418	ELIZABETH DE MELLO MARQUES FERREIRA	00000122048593	52,00	17
110387	LAUDICEIA GODINHO NOVAES	00000014440227	52,00	18
111101	VALERIA REGINA CAMARGO BARROS	00000016517199	52,00	19
110755	ISABEL CRISTINA PEREIRA MIGUEL	00000183233323	52,00	20
110070	EDNEIA APRECIDIA TRINDADE RAIMUNDO BORGES	00000219012593	52,00	21
111118	CLENILDA TORRES NUNES	00000506257472	52,00	22
110518	FRANCILENE OLIVEIRA LOPES	00000279547857	52,00	23
110048	ADRIANA DE PAULA NUNES	00000324022785	52,00	24
110214	PATRICIA DE FATIMA MONTEIRO BUENO	00000450537110	52,00	25
110073	PRISCILA APARECIDA MONTEIRO	0000045051299X	52,00	26
111092	WASHINGTON RODRIGO NERES DE OLIVEIRA	00000407075641	52,00	27
110901	ISABELLE GONCALVES PIRES DE MEDEIROS MARIANO	00000412684779	52,00	28
110179	JULIANA GRAZIELLE DE SOUZA	00000347474809	52,00	29
110205	CARLA KAROLINE MORAES OLIVEIRA	00000436690214	52,00	30
110078	CAROLINA ROBERTA GONCALVES	00000446583327	52,00	31
110806	JURACI GARROTE LOPES ROSA	00000016383541	50,00	32
110429	SONIA REGINA FERREIRA DA COSTA MACHADO	00000168797136	50,00	33
110678	ISIS FREITAS DE OLIVEIRA	00000306501211	50,00	34
110674	POLLYANNE KALINKA COSTA LIMA	00000283231543	50,00	35
110662	JULIANA RENATA DA SILVA BERGAMO	00000290279124	50,00	36
111131	MARIA CAROLINA AMORIM DE CAMPOS MARTINS	00000291172829	50,00	37
110440	GISLAINE CRISTINA LOPES COSTA	0000028066548	50,00	38
110602	CAROLINA FERNANDA DA SILVA	00000307390378	50,00	39
110499	MARCIA REBECA CASSU OLIVEIRA	00000328367175	50,00	40
110399	JOARA FERNANDA ROMEIRO ANTONELLI	00000435454043	50,00	41
110053	LEANDRA APARECIDA CANUTO DOS REIS	00000414827260	50,00	42
110422	JENIFFER FARIAS FEDEL	00000413412222	50,00	43
110261	GRAZIELE DOS SANTOS VIEIRA	00000470187281	50,00	44
110243	APARECIDA BORGES DE OLIVEIRA	00000202547656	48,00	45
110436	MARIA APARECIDA LOPES DE MORAES	00000144400765	48,00	46
110809	NILZA PEREIRA DA SILVA OLIVEIRA	00000167417046	48,00	47
110760	SOLANGE APARECIDA MORAES	00000016630960	48,00	48
110257	TEREZA CRISTINA GALVAO CESAR	00000183237092	48,00	49
111102	ROSELI DALTINA DE SOUZA	00000189714633	48,00	50
110012	ADRIANA FERNANDES CAMPESTRINI	00000168804827	48,00	51
110748	ADIVAINÉ PINTO CORREA	00000253737187	48,00	52
110210	ANDREA APARECIDA CARRERA MARTINS	00000309260152	48,00	53
110316	LAIS DIAS SALVANI	00000283614699	48,00	54
110912	CASSIA CRISTINA DA SILVA PINHEIRO	00000264473267	48,00	55
110960	FABIANA DANIELE MONARI BAPTISTA MIYASATO	00000307391784	48,00	56
110765	SOLANGE BATISTA AVANSI	00000560305461	48,00	57
110586	GRAZIELE APARECIDA GIMENES AZEVEDO	00000351431950	48,00	58
110398	RENATA APARECIDA ALEXANDRE	00000438123232	48,00	59
110696	ELIS CRISTINA TROQUI MOURA SILVA	0000043807421X	48,00	60
111116	CELIA CIANO ALVES DA SILVA	00000306273329	48,00	61
110598	GISELE DA SILVA CREMASCO	00000430210747	48,00	62
110039	JULIANA LEME TELLES CUSTODIO	00000332418510	48,00	63
110943	CLAUDIA BOSQUINI NAVES	00000014117623	48,00	64
110908	JESSICA CASTANHO DE OLIVEIRA	00000347474391	48,00	65
110473	LARISSA ELENA DE OLIVEIRA SANTOS	00000423352179	48,00	66
110343	TALITA CAROLINE CARNAUBA DE MORAES	00000421706004	48,00	67
110685	ROSANY MENEZES FARIA	00000438772854	48,00	68
111064	ANA CLAUDIA GEREVINI	00000478184335	48,00	69
110775	MARISA DOS ANJOS PINHEIRO	00000116213565	46,00	70

110900	ANA MERLI CORREA	00000004655000	46,00	71	110583	ANA PAULA ALVES DE MOURA	00000415480607	42,00	179
111050	SANDRA APARECIDA GARCIA	00000107356922	46,00	72	110052	GABRIELA MARIA MARQUES ESPOZITO	00000451205352	42,00	180
111099	BENEDITA ANTONIA APARECIDA GONCALVES	00000020694984	46,00	73	111053	JOSEANE CRISTINA DE OLIVEIRA	00000449235609	42,00	181
110843	LILIA MISAEL DA SILVA SCACIOTTA	00000016592947	46,00	74	110173	VADELMA CAROLINE FERREIRA DA SILVA	00000458489037	42,00	182
111005	JOELMA NUNES MARTINS RIBEIRO DA SILVA	00000205027167	46,00	75	110158	SUELEN CRISTINE FRANCA LUCAS	00000446583984	42,00	183
110111	PATRICIA FIGUEIREDO DOS SANTOS ALBERTIN	000002077038509	46,00	76	111192	MURIO HENRIQUE RODRIGUES BRIZOLA	00000473589436	42,00	184
110842	DIRCELENE SILVA AMARANTE	00000022404696	46,00	77	110115	MARIA VERIDIANA DOMINGUES	00000057269427	40,00	185
110734	CLAUDIA MARA ROSA	00000189615230	46,00	78	110546	MARIA APARECIDA JERONIMO	00000008970243	40,00	186
110805	MARISA DE CAMPOS OLIVEIRA	000000021270397	46,00	79	110166	JOSE ALONSO MUCHON	00000134345034	40,00	187
110128	EDILMA LOPES DE ALMEIDA SILVA	0000023407873X	46,00	80	110741	MARIA CRISTINA VIEIRA	0000011929638X	40,00	188
110273	ROSELAINÉ RIBEIRO	00000229869828	46,00	81	110328	JEFERSON BARBOSA PEREIRA	00000184448190	40,00	189
110435	BLANCHE ALEXANDRA MATTOS MARIANO	00000266275047	46,00	82	110881	MAYALU OLIVEIRA BRUM SILVA	00000143340311	40,00	190
110377	SILVANA MORENO	00000257388795	46,00	83	110240	LUCILENE APARECIDA PEREIRA	00000181106085	40,00	191
110312	FRANCINE DE OLIVEIRA LEITE MARCIANO	00000257387663	46,00	84	110749	ELAINE VICENTE PANIAGUA BENITES	00000187807814	40,00	192
110172	LILIANA MARQUES DONADON INFANTE	00000290984701	46,00	85	110135	CILENE DE CAMPOS SOUZA LOLATTO	0000018370687	40,00	193
110745	CARLA REGIANE SANTOS	0000027955607X	46,00	86	110889	ROSANA MANETTA CORSI	00000191781241	40,00	194
110621	JANAINA RABELLO RAIMUNDO ROSA	00000281312291	46,00	87	110412	MARIA AMARA DA SILVA FERNANDES	00000181481534	40,00	195
110868	ANDREA APARECIDA VENDRAMEL	00000303509909	46,00	88	110824	NELCY GARROTE CASERTA	00000230613470	40,00	196
110981	ZULMIRA GIL BRANCO	00000278518618	46,00	89	110397	KAREN FERREIRA DOS SANTOS	00000228479198	40,00	197
110082	ALINE MENEZES BARROS MALAQUIAS	00000255491013	46,00	90	110973	ANDREA CRISTINA DE ALMEIDA BRIZACCO	00000214556785	40,00	198
110263	CARLA CRISTINA DA SILVA SANTOS	00000348855849	46,00	91	110125	JUCIMARE DE ALMEIDA	00000284157119	40,00	199
110484	PATRICIA SALMAZO	00000275142541	46,00	92	110837	KEILA DE OLIVEIRA RODRIGUES FREITAS	00000021452310	40,00	200
110915	LUCILENE GOMES DOS SANTOS CORREA	00000334816683	46,00	93	111141	SANDRA TELES	00000217562966	40,00	201
110185	CATARINA BARBUGLIO MARIANO	00000245932707	46,00	94	110841	EDILAINÉ APARECIDA SILVA	00000253394995	40,00	202
110637	VANESSA FERNANDES DA ROSA	00000409743987	46,00	95	110426	LEANDRA CRISTINA EVANGELISTA	00000290507200	40,00	203
111054	FRANCINE BATALHA LEITAO	0000033008897X	46,00	96	110965	ANDREIA CRISTINA DE SOUZA	0000026506725X	40,00	204
111080	DENISE APARECIDA DA CRUZ CARVALHO ZEFERINO	00000455243414	46,00	97	110374	TELMAR ROSALINA ALVES	00000279821815	40,00	205
110100	JULIANE CRISTINA DE OLIVEIRA	00000332403208	46,00	98	110348	SIMONE ROSA TAGLIAFERRO	00000248260868	40,00	206
111024	MONICA CRISTINA DE ASSIS	00000413414012	46,00	99	110688	IVONETE LOPES DE SOUZA	00000290981785	40,00	207
110478	HELANA CRISTINA FERRAZ	00000410627136	46,00	100	110544	ALESSANDRA DA SILVA SANTOS	00000280651673	40,00	208
110799	MARCIA VIEIRA DIAS	0000040791514X	46,00	101	111150	DEBORA ANDREIA WERLY MACIEL	00000296275141	40,00	209
110385	JAMILÉ POMPEU CAMPOS	0000034072660X	46,00	102	110772	VALQUIRIA VERGENNES DA SILVA	00000299439938	40,00	210
110693	CRISTINA FACCHINETTE PAES	00000446171645	46,00	103	110558	GISELE BASTIDA	00000294540131	40,00	211
110432	THAIS CAVALCANTI	00000445262333	46,00	104	110697	GILMARA DE OLIVEIRA	00000335562577	40,00	212
110666	MARCELA RODRIGUES RAMOS	00000044830709	46,00	105	110218	HELEN MENDES HIDALGO	00000177043623	40,00	213
110959	CAMILA RENATA SILVA SIMOES	00000447094142	46,00	106	110269	KATIA REGINA GERALDO	00000294545451	40,00	214
110308	FRANCIANE DIAS DA COSTA CAMARGO	00000463340371	46,00	107	110350	ALINE MORELLI MANGUEIRA DOS SANTOS	00000321598507	40,00	215
110023	IVONE LAVADO CANHAVATE DA SILVA	00000155017184	44,00	108	110424	REGIANE ALVES GARCIA	00000430374859	40,00	216
110267	APARECIDA ALVES MOREIRA DE MEDEIROS	00000155027396	44,00	109	110104	ANDREIA SARMANHO FELIX	00000305298471	40,00	217
111019	ROSLAINE MARTINS PEREIRA	00000199294501	44,00	110	111014	ALINE RODRIGUES DA SILVA	00000338267141	40,00	218
110762	HELOISA ELIANE DE ARRUDA MACHADO	00000230943019	44,00	111	110381	DANUBIA CRISTINA SANTOS BARROS TARGA	00000340737517	40,00	219
111001	ROSINEIDE DA SILVA DUTRA	00000020263952	44,00	112	110031	MARIA NAZARE PAULA MELO	00000352027095	40,00	220
110797	LUCIANA STROB MONTEIRO DE BARROS	00000020332635	44,00	113	110284	JESSICA FERNANDES	00000422865655	40,00	221
110383	ADRIANA VALERINI BROSCO	00000189615291	44,00	114	111058	JULIANE BELLA DOS SANTOS	00000343350956	40,00	222
110783	EDILENE MACIEL RIBEIRO	00000251869258	44,00	115	110126	TAIS CRISTIANE RUIZ GARCIA	00000426810958	40,00	223
110585	SIMONE CARDOSO	0000023535675X	44,00	116	110433	THEREZA CRISTINA FERRI VIEIRA	00000421148494	40,00	224
110260	ELIANE MARIA DE ALMEIDA	00000230624546	44,00	117	110351	DAIANE BERNARDO DE LIMA	00000418355691	40,00	225
110358	DANIELA ALMEIDA CONSORTI	00000242015104	44,00	118	110160	SARA UHLER MARIANO	00000406409110	40,00	226
111126	ELIANE XAVIER DE MORAES OLIVEIRA	00000299425319	44,00	119	111130	CRIS KELLER NUNES DE OLIVEIRA	00000407688705	40,00	227
111186	IVANETE FERREIRA MACHADO	00000561516042	44,00	120	110143	VANIA CRISTINA FERNANDES DE CASTRO	00000445775270	40,00	228
111151	VANIA MARIA CASARES DUTRA	00000271102044	44,00	121	110710	CARINA BRAGA DA SILVA FARIAS	00000446893249	40,00	229
110763	SILMARA FERREIRA MARINHO DA COSTA	00000270025066	44,00	122	110064	ANDREIA DE OLIVEIRA METH	0000044553154X	40,00	230
110138	DEBORA FLORES DE SOUZA	00000277259241	44,00	123	110629	ANNITA CAROLINA DA SILVA CAVICHIOLI	00000462388347	40,00	231
110649	GISELE ADRIANE SIMAO CALIXTO	00000266790513	44,00	124	110468	NATALIA MARIA FERNANDO	00000461799017	40,00	232
110201	MIRIAM CORBOLAN	00000263685986	44,00	125	110535	AMANDA FERNANDA CASARINI	00000281478132	40,00	233
110925	ETIANE LILIAN BARBOSA DAMASCENO	00000279928580	44,00	126	110502	CAROLINA FRANCA DE SOUZA	00000472620150	40,00	234
110123	SOLANGE CRISTINA FERREIRA DIAS	00000296274276	44,00	127	110665	JESSICA ARIANE DE SOUZA	00000355518715	40,00	235
110434	MARIDALVA DE LIMA CARVALHO	00000282065386	44,00	128					
110306	ELI CRISTINA DA SILVA	0000032295051X	44,00	129					
110560	JULIA GRAZIELA GONCALVES BORGES	0000032790074X	44,00	130					
110582	MARCIA REGINA PALAZAO CORREA	00000330394836	44,00	131					
110151	ANA PAULA DOS SANTOS	00000434394749	44,00	132					
110679	SABRINA APARECIDA GALAO	00000410300809	44,00	133					
111082	ALINE DOMINGUES DO AMARAL GEREVINI	00000407235383	44,00	134					
110706	SUELEN APARECIDA PEREIRA CORREA	0000042297867X	44,00	135					
110393	DALETE DIAS	00000422863774	44,00	136					
110292	ERIKA CALLEJA SEWAYBRICKER	00000432356551	44,00	137					
110513	ISIULA RISSI TOMASI	00000349823182	44,00	138					
110694	ROBERTA GUAZELLI	00000442308103	44,00	139					
110213	JOSELAINÉ DA ROCHA BARBOSA	00000484264588	44,00	140					
110077	CARINE DE CASSIA COELHO EZIDIO	00000434053582	44,00	141					
110227	MICHELLE BUENO FLAUSINO	00000460015060	44,00	142					
110421	NAIR MARIA DE SANTANA	00000245506755	42,00	143					
110509	ANA MARIA INFANGER	00000010339197	42,00	144					
110369	MARGARETE DE SOUZA	00000128065631	42,00	145					
110747	RITA DE CASSIA ARROJO MARTINS	00000005334961	42,00	146					
110133	ELIANA APARECIDA DE SOUZA SILVEIRA	00000127682193	42,00	147					
110539	NORMA FRANCISCA RODRIGUES LEITE	00000149341386	42,00	148					
110024	VALERIA REGINA RUSSO	00000019679374	42,00	149					
110966	MADALENA DE FATIMA MORAIS VENDT	0000017283482X	42,00	150					
110255	FERNANDA PATRICIA CORREA SOLA	0000020226385X	42,00	151					
110914	MARIA CRISTINA DE CAMPOS CLARO	00000214532033	42,00	152					
111084	MARCIA BARALDI BARTOLOMEU	00000022569117	42,00	153					
110722	ADRIANA MACIEL	00000238385978	42,00	154					
110142	MAIRA CRISTINA FLORIANO DE BRITO	00000249550945	42,00	155					
110698	ANDREA CAIRES INACIO	00000248260017	42,00	156					
111087	MARIZA ROSELI RODRIGUES CORREA	00000282066020	42,00	157					
111073	CRISTIANE BELAO	00000280652598	42,00	158					
110086	AMANDA GENEROSO DOS SANTOS	00000283611649	42,00	159					
110989	MARISA BEZERRA DE OMENA BARBE	00000296751716	42,00	160					
110686	CRISTINA PEREIRA PINTO MENDES	00000296558321	42,00	161					
110852	MARILA SILVA	00000308590028	42,00	162					
110153	DANIELE APARECIDA DIAS	00000325609445	42,00	163					
110223	ELIANA ALVES DE OLIVEIRA	00000303513433	42,00	164					
110730	MONALIZA NOTARI	00000337891655	42,00	165					
110225	TATIANE MARIA JERONIMO MARTINS	00000405673516	42,00	166					
110103	CLAUDIA MARIA DOMINGUES	00000340734188	42,00	167					
111028	CAMILA CATTANI MUNHOZ	00000352011968	42,00	168					
110438	ROSE MARIANA FERNANDES	00000340752440	42,00	169					
110774	SILVIA DE ABREU DUARTE	00000341884133	42,00	170					
110619	FERNANDA SILVA DE ARAUJO	00000421151079	42,00	171					
110206	VANIA GRACIANO DE ALMEIDA	00000303995105	42,00	172					
110449	LUCAS BOTAO DE CAMPOS	00000292651508	42,00	173					
110340	REGINA FERREIRA	00000416494225	42,00	174					
110695	MICHELE CRISTINA OLIVEIRA SILVA	00000407882650	42,00	175					
110207	MARCIA CRISTINA FERNANDES DA SILVA	00000430558934	42,00	176					
110072	VERONICA GONCALVES DA CRUZ	00000433669354	42,00	177					
110299	GRAZIELE PENTEADO	00000406133475	42,00	178					
					110583	ANA PAULA ALVES DE MOURA	00000415480607	42,00	179
					110052	GABRIELA MARIA MARQUES ESPOZITO	00000451205352	42,00	180
					111053	JOSEANE CRISTINA DE OLIVEIRA	00000449235609	42,00	181
					110173	VADELMA CAROLINE FERREIRA DA SILVA	00000458489037	42,00	182
					110158	SUELEN CRISTINE FRANCA LUCAS	00000446583984	42,00	183
					111192	MURIO HEN			

110243	APARECIDA BORGES DE OLIVEIRA	00000202547656	48,00	48
110436	MARIA APARECIDA LOPES DE MORAES	00000144400765	48,00	49
110809	NILZA PEREIRA DA SILVA OLIVEIRA	00000167417046	48,00	50
110760	SOLANGE APARECIDA MORAES	00000016630960	48,00	51
110257	TEREZA CRISTINA GALVAO CESAR	00000183237092	48,00	52
111102	ROSELI DALTIMA DE SOUZA	00000189714633	48,00	53
110324	CLAUDIA MARELI RODRIGUES HENRIQUE	00000212659777	48,00	54
110012	ADRIANA FERNANDES CAMPESTRINI	00000168804827	48,00	55
110748	ADIVAINÉ PINTO CORREA	00000253737187	48,00	56
110210	ANDREA APARECIDA CARRERA MARTINS	00000309260152	48,00	57
110316	LAIS DIAS SALVANI	00000283614699	48,00	58
110912	CASSIA CRISTINA DA SILVA PINHEIRO	00000264473267	48,00	59
110960	FABIANA DANIELE MONARI BAPTISTA MIYASATO	00000307391784	48,00	60
110765	SOLANGE BATISTA AVANSI	00000560305461	48,00	61
110586	GRAZIELE APARECIDA GIMENES AZEVEDO	00000351431950	48,00	62
110398	RENATA APARECIDA ALEXANDRE	00000438123232	48,00	63
110696	ELIS CRISTINA TROQUI MOURA SILVA	0000043807421X	48,00	64
111116	CELIA CIANO ALVES DA SILVA	00000306273329	48,00	65
110598	GISELE DA SILVA CREMASCO	00000430210747	48,00	66
110039	JULIANA LEME TELLES CUSTODIO	00000332418510	48,00	67
110943	CLAUDIA BOSQUINI NAVES	00000014117623	48,00	68
110908	JESSICA CASTANHO DE OLIVEIRA	00000347474391	48,00	69
110473	LARISSA ELENA DE OLIVEIRA SANTOS	00000423352179	48,00	70
110343	TALITA CAROLINE CARNAUBA DE MORAES	00000421706004	48,00	71
110685	ROSANY MENEZES FARIA	00000438772854	48,00	72
111064	ANA CLAUDIA GEREVINI	00000478184335	48,00	73
110775	MARISA DOS ANJOS PINHEIRO	00000116213565	46,00	74
110900	ANA MERLI CORREA	00000004655000	46,00	75
111050	SANDRA APARECIDA GARCIA	00000107356922	46,00	76
110174	MARIA ANTONIA GABRIEL	00000014931324	46,00	77
111099	BENEDITA ANTONIA APARECIDA GONCALVES	00000020694984	46,00	78
110909	CLAUDIO BRANCO DE OLIVEIRA	00000016792164	46,00	79
110843	LILIA MISAEL DA SILVA SCACIOTTA	00000016592947	46,00	80
110219	ROSEMEIRE TORRES	00000017221566	46,00	81
111005	JOELMA NUNES MARTINS RIBEIRO DA SILVA	00000205027167	46,00	82
110111	PATRICIA FIGUEIREDO DOS SANTOS ALBERTIN	00002077038509	46,00	83
110842	DIRCELENE SILVA AMARANTE	00000022404696	46,00	84
110734	CLAUDIA MARA ROSA	00000189615230	46,00	85
110805	MARISA DE CAMPOS OLIVEIRA	00000021270397	46,00	86
110128	EDILMA LOPES DE ALMEIDA SILVA	0000023407873X	46,00	87
110480	INALDO ISAC DE BRITO	00000020049018	46,00	88
110273	ROSELAINÉ RIBEIRO	00000229869828	46,00	89
110435	BLANCHE ALEXANDRA MATTOS MARIANO	00000266275047	46,00	90
110045	VERA LUCIA MARTINS GONCALVES	00000238381183	46,00	91
110377	SILVANA MORENO	00000257388795	46,00	92
110016	MARIA IVANICE ACOSTA BELCHIOR	00000059267213	46,00	93
110312	FRANCINE DE OLIVEIRA LEITE MARCIANO	00000257387663	46,00	94
110172	LILIANA MARQUES DONADON INFANTE	00000290984701	46,00	95
110621	JANAINA RABELLO RAIMUNDO ROSA	00000281312291	46,00	96
110868	ANDREA APARECIDA VENDRAMEL	00000303509909	46,00	97
110341	VANIA REGINA DE SOUSA LEITE	00000294098616	46,00	98
110082	ALINE MENEZES BARRIOS MALAQUIAS	00000255491013	46,00	99
110263	CARLA CRISTINA DA SILVA SANTOS	00000348855849	46,00	100
110484	PATRICIA SALMAZO	00000275142541	46,00	101
110915	LUCILENE GOMES DOS SANTOS CORREA	00000334816683	46,00	102
110185	CATARINA BARBUGLIO MARIANO	00000245932707	46,00	103
110637	VANESSA FERNANDES DA ROSA	00000409743987	46,00	104
110469	YONARA PAULA DE MORAIS BATISTA DA SILVA	00000554979093	46,00	105
111054	FRANCINE BATALHA LEITAO	0000033008897X	46,00	106
111091	SANDRA CRISTINA VIEIRA	00000400535269	46,00	107
111080	DENISE APARECIDA DA CRUZ CARVALHO ZEFERINO	00000455243414	46,00	108
110100	JULIANE CRISTINA DE OLIVEIRA	00000332403208	46,00	109
111024	MONICA CRISTINA DE ASSIS	00000413414012	46,00	110
110478	HELANA CRISTINA FERRAZ	00000410627136	46,00	111
110385	JAMILE POMPEU CAMPOS	0000034072660X	46,00	112
110693	CRISTINA FACCHINETTE PAES	00000446171645	46,00	113
110432	THAIS CAVALCANTI	00000445262333	46,00	114
110666	MARCELA RODRIGUES RAMOS	00000044830709	46,00	115
110959	CAMILA RENATA SILVA SIMOES	00000447094142	46,00	116
110308	FRANCIANE DIAS DA COSTA CAMARGO	00000463340371	46,00	117
111051	IRENE MARIA DE OLIVEIRA	00000014052349	44,00	118
110023	IVONE LAVADO CANHAVATE DA SILVA	00000155017184	44,00	119
110267	APARECIDA ALVES MOREIRA DE MEDEIROS	00000155027396	44,00	120
111019	ROSILAINÉ MARTINS PEREIRA	00000199294501	44,00	121
110762	HELOISA ELIANE DE ARRUDA MACHADO	00000230943019	44,00	122
111001	ROSINEIDE DA SILVA DUTRA	00000020263952	44,00	123
110797	LUCIANA STROB MONTEIRO DE BARROS	00000020332635	44,00	124
110783	EDILENE MACIEL RIBEIRO	00000251869258	44,00	125
110585	SIMONE CARDOSO	0000023535675X	44,00	126
110260	ELIANE MARIA DE ALMEIDA	00000230262456	44,00	127
110300	ANA MARIA DE SOUZA	00000265554172	44,00	128
110358	DANIELA ALMEIDA CONSORTI	00000242015104	44,00	129
111126	ELIANE XAVIER DE MORAES OLIVEIRA	00000299425319	44,00	130
111186	IVANETE FERREIRA MACHADO	00000561516042	44,00	131
111151	VANIA MARIA CASARES DUTRA	00000271102044	44,00	132
110763	SILMARA FERREIRA MARINHO DA COSTA	00000270025066	44,00	133
110138	DEBORA FLORES DE SOUZA	00000277259241	44,00	134
110649	GISELE ADRIANE SIMAO CALIXTO	00000266790513	44,00	135
110201	MIRIAM CORBOLAN	00000263685986	44,00	136
110925	ETIANE LILIAN BARBOSA DAMASCENO	00000279928580	44,00	137
110123	SOLANGE CRISTINA FERREIRA DIAS	00000296274276	44,00	138
110434	MARIDALVA DE LIMA CARVALHO	00000282065386	44,00	139
110306	ELI CRISTINA DA SILVA	0000032295051X	44,00	140
110560	JULIA GRAZIELE GONCALVES BORGES	0000032790074X	44,00	141
111176	ANA PAULA DOMINGUES ZACARDI	00000340740449	44,00	142
110582	MARCIA REGINA PALAZAO CORREA	00000330394836	44,00	143
110151	ANA PAULA DOS SANTOS	00000434394749	44,00	144
110679	SABRINA APARECIDA GALAO	00000410300809	44,00	145
111082	ALINE DOMINGUES DO AMARAL GEREVINI	00000407235383	44,00	146
110706	SUELEN APARECIDA PEREIRA CORREA	0000042297867X	44,00	147
110393	DALETE DIAS	00000422863774	44,00	148
110292	ERIKA CALLEJA SEWAYBRICKER	00000432356551	44,00	149
110513	ISIULA RISSI TOMASI	00000349823182	44,00	150
110213	JOSELAINÉ DA ROCHA BARBOSA	00000484264588	44,00	151
110077	CARINE DE CASSIA COELHO EZIDIO	00000434053582	44,00	152
110227	MICHELLE BUENO FLAUSINO	00000460015060	44,00	153
110421	NAIR MARIA DE SANTANA	00000245506755	42,00	154
110509	ANA MARIA INFANGER	00000010339197	42,00	155
110369	MARGARETE DE SOUZA	00000128065631	42,00	156

110747	RITA DE CASSIA ARROJO MARTINS	00000005334961	42,00	157
110133	ELIANA APARECIDA DE SOUZA SILVEIRA	00000127682193	42,00	158
110363	ANA LUCIA FERRARRI CARDOSO	00000010776315	42,00	159
110539	NORMA FRANCISCA RODRIGUES LEITE	00000149341386	42,00	160
110024	VALERIA REGINA RUSSO	00000019679374	42,00	161
110966	MADALENA DE FATIMA MORAIS VENDT	0000017283482X	42,00	162
110415	ELZELAINÉ ZANINI CORRER DELFINO	00000537507127	42,00	163
110255	FERNANDA PATRICIA CORREA SOLA	0000020226385X	42,00	164
110914	MARIA CRISTINA DE CAMPOS CLARO	00000214532033	42,00	165
111084	MARCIA BARALDI BARTOLOMEU	00000022569117	42,00	166
110722	ADRIANA MACIEL	00000238385978	42,00	167
110142	MAIRA CRISTINA FLORIANO DE BRITO	00000249550945	42,00	168
110698	ANDREA CAIRES INACIO	00000248260017	42,00	169
111087	MARIZA ROSELI RODRIGUES CORREA	00000282066020	42,00	170
111073	CRISTIANE BELAO	00000280652598	42,00	171
110086	AMANDA GENEROSO DOS SANTOS	00000283611649	42,00	172
110989	MARISA BEZERRA DE OMENA BARBE	00000296751716	42,00	173
110686	CRISTINA PEREIRA PINTO MENDES	00000296558321	42,00	174
110852	MARILA SILVA	00000308590028	42,00	175
110630	TAIS ADRIANA DATRI FRANCA	00000306502501	42,00	176
110153	DANIELE APARECIDA DIAS	00000325609445	42,00	177
110223	ELIANA ALVES DE OLIVEIRA	00000303513433	42,00	178
110785	DAMIANA CARVALHO MAIA E SILVA	00000308031635	42,00	179
110103	CLAUDIA MARIA DOMINGUES	00000340734188	42,00	180
111028	CAMILA CATTANI MUNHOZ	00000352011968	42,00	181
110774	SILVIA DE ABREU DUARTE	00000341884133	42,00	182
111017	CECILIA CATTANI	00000352011956	42,00	183
110619	FERNANDA SILVA DE ARAUJO	00000421151079	42,00	184
110206	VANIA GRACIANO DE ALMEIDA	00000303995105	42,00	185
110449	LUCAS BOTAO DE CAMPOS	00000292651508	42,00	186
110340	REGINA FERREIRA	00000416494225	42,00	187
110695	MICHELE CRISTINA OLIVEIRA SILVA	00000407882650	42,00	188
110207	MARCIA CRISTINA FERNANDES DA SILVA	00000430558934	42,00	189
110072	VERONICA GONCALVES DA CRUZ	00000433669354	42,00	190
110299	GRAZIELE PENTEADO	00000406133475	42,00	191
110583	ANA PAULA ALVES DE MOURA	00000415480607	42,00	192
110052	GABRIELA MARIA MARQUES ESPOZITO	00000451205352	42,00	193
111053	JOSIANE CRISTINA DE OLIVEIRA	00000449235609	42,00	194
110173	VADELMA CAROLINE FERREIRA DA SILVA	00000458489037	42,00	195
110158	SUELEN CRISTINE FRANCA LUCAS	00000446583984	42,00	196
111192	MURILO HENRIQUE RODRIGUES BRIZOLA	00000473589436	42,00	197
110115	MARIA VERIDIANA DOMINGUES	00000057269427	40,00	198
110546	MARIA APARECIDA JERONIMO	00000008970243	40,00	199
110166	JOSE ALONSO MUCHON	00000134345034	40,00	200
110741	MARIA CRISTINA VIEIRA	0000011929638X	40,00	201
110328	JEFERSON BARBOSA PEREIRA	00000184448190	40,00	202
110881	MAYALU OLIVEIRA BRUM SILVA	00000143340311	40,00	203
110240	LUCILENE APARECIDA PEREIRA	00000181106085	40,00	204
110749	ELAINE VICENTE PANIAGUA BENITES	00000187807814	40,00	205
110135	CILENE DE CAMPOS SOUZA LOLATTO	00000018370687	40,00	206
110388	MARIA REGINA ALVES NUNES	00000202275103	40,00	207
110889	ROSANA MANETTA CORSI	00000191781241	40,00	208
110412	MARIA AMARA DA SILVA FERNANDES	00000181481534	40,00	209
110824	NELCY GARROTE CASERTA	00000230613470	40,00	210
110397	KAREN FERREIRA DOS SANTOS	00000228479198	40,00	211
110715	ROSANA CAMARGO CAMPELO FERRAZ	00000209815991	40,00	212
110973	ANDREA CRISTINA DE ALMEIDA BRIZACCO	00000214556785	40,00	213
110125	JUCIMARE DE ALMEIDA	00000284157119	40,00	214
111141	SANDRA TELES	00000217562966	40,00	215
110106	CILENE DE ANDRADE CRUZ	0000027108960X	40,00	216
110841	EDILAINÉ APARECIDA SILVA	00000253394995	40,00	217
110965	ANDREIA CRISTINA DE SOUZA	0000026506725X	40,00	218
110374	TELMA ROSALINA ALVES	00000279821815	40,00	219
110348	SIMONE ROSA TAGLIAFERRO	00000248260868	40,00	220
110688	IVONETE LOPES DE SOUZA	00000290981785	40,00	221
111150	DEBORA ANDREIA WERLY MACIEL	00000296275141	40,00	222
110772	VALQUIRIA VERGENNES DA SILVA	00000299439938	40,00	223
110558	GISELE BASTIDA	00000294540131	40,00	224
110697	GILMARA DE OLIVEIRA	00000335562577	40,00	225
110218	HELEN MENDES HIDALGO	00000177043623	40,00	226
110269	KATIA REGINA GRANDO	00000294545451	40,00	227
110424	REGIANE ALVES GARCIA	00000430374859	40,00	228
110104	ANDREIA SARMANHO FELIX	00000305298471	40,00	229
11101				



Serviço Autônomo de Água e Esgoto

CONVOCAÇÃO

Nos termos da Legislação vigente, o Sr. Diretor Geral do Serviço Autônomo de Água e Esgoto de Sorocaba assinou as portarias nomeando os concursados para os cargos mencionados, na forma específica a seguir:

PORTARIA	NOME	CARGO
257/2012	EDGAR SÉRGIO BUENO	MOTORISTA
258/2012	PEDRO JURANDIR DE ALMEIDA MELLO	PEDREIRO
259/2012	ROBSON GOMES DE ALMEIDA	PEDREIRO
260/2012	CARLOS ALBERTO PEREIRA	AUXILIAR DE ADMINISTRAÇÃO
261/2012	JUSSARA BELISE OLIVEIRA	TÉCNICO DE TRATAMENTO
262/2012	DANIEL SINGI UEMURA	TÉCNICO DE TRATAMENTO

EDITAL DE CONVOCAÇÃO

Nos termos da Legislação vigente, o Serviço Autônomo de Água e Esgoto de Sorocaba convoca os concursados acima mencionados a tomar posse dentro do prazo de 05 (cinco) dias úteis, a partir desta publicação. O não cumprimento deste prazo implicará na perda dos direitos decorrentes de sua classificação no Concurso Público. Segue abaixo a lista de documentação a ser apresentada neste prazo.

ORIGINAIS E CÓPIAS A SEREM APRESENTADOS NO SETOR DE POLÍTICA DE PESSOAL E TREINAMENTOS

- 01-Carteira de trabalho com PIS;
 - 02-Certificado de reservista;
 - 03-Título de Eleitor / comprovante de quitação da última eleição;
 - 04-cédula de identidade;
 - 05-Comprovante de contribuição sindical (CTPS / hollerith); se não apresentar o comprovante na entrega dos documentos, terá o desconto em folha e não será devolvido.
 - 06-02 (duas) fotos 3 x 4 com nome no verso;
 - 07-Antecedentes criminais;
 - 08-Declaração de que não possui outro vínculo empregatício em órgão público, ou cópia de exoneração e declaração do tempo de serviço.
 - 09-Histórico escolar / Diploma (obs. Conforme requisito do edital);
 - 10-CPF (CIC)
 - 11-Certidão de nascimento ou casamento;
 - 12-Certificado de escolaridade; (conforme requisitos do edital);
 - 13-Certidão de nascimento de filhos até 21 anos;
 - 14-RG
 - 15-Comprovação de Vacina Antitetânica
 - 16-Comprovante de endereço (conta luz ou telefone)
 - 17-Comprovante de pagamento de anuidade do conselho (técnico/superior)
- Obs: as cópias deverão ser apresentadas junto ao original.

ABERTURA DE CONTA CORRENTE (CAIXA ECONÔMICA FEDERAL)

Para quem ainda não tem conta na Caixa Econômica Federal

CÓPIAS:

- 01-CPF;
 - 02-RG;
 - 03-Comprovante de Residência (conta de luz ou telefone);
 - 04-Certidão de casamento;
- Nota: as cópias deverão ser apresentadas junto ao original

Exame médico

- 01- Trazer receita médica se fizer uso de algum medicamento;
- 02- Trazer xérox comprovante de vacinação contra tétano junto com original;
- 03- Se possuir trazer carteira de prevenção ao câncer;
- 04- Declaração médica constando Idade Gestacional e data provável de parto.

Sorocaba, 30 de Março de 2012.

Geraldo de Moura Caiuby
Diretor Geral

PORTARIA Nº 259/2012

O DIRETOR GERAL do Serviço Autônomo de Água e Esgoto de Sorocaba, no uso de suas atribuições legais constantes na Lei nº 9.895 de 28 de dezembro de 2011, e a vista do resultado final do Concurso Público nº 01/2008, devidamente homologado em 17/06/2008, nome ROBSON GOMES DE ALMEIDA, para exercer no Setor de Alvenaria e Próprios, em caráter efetivo, o cargo de Pedreiro, criado pela Lei nº 3.802 de 04 de dezembro de 1991, alterado pela Lei nº 3.971 de 24 de julho de 1992 e Lei nº 6.392 de 27 de abril de 2001.

Sorocaba, 30 de Março de 2012.

Geraldo de Moura Caiuby
Diretor Geral

PORTARIA Nº 260/2012

O DIRETOR GERAL do Serviço Autônomo de Água e Esgoto de Sorocaba, no uso de suas atribuições legais constantes na Lei nº 9.895, de 28 de dezembro de 2011, e a vista do resultado final do Concurso Público nº 05/2010, devidamente homologado em 24/02/2011, nomeia CARLOS ALBERTO PEREIRA, para exercer no Setor de Atendimento, em caráter efetivo, o cargo de AUXILIAR DE ADMINISTRAÇÃO, criado pela Lei nº 3.971 de 20 de julho de 1.992, Lei nº 6.392 de 27 de abril de 2.001; Lei nº 7.627 de 16 de dezembro de 2.005; Lei nº 8.348 de 27 de dezembro de 2.007; 8.534 de 17 de julho de 2.008 e Lei nº 9.133 de 26 de maio de 2.010.

Sorocaba, 30 de março de 2.012.

Geraldo de Moura Caiuby
Diretor Geral

PORTARIA Nº 261/2012

O DIRETOR GERAL do Serviço Autônomo de Água e Esgoto de Sorocaba, no uso de suas atribuições legais constantes na Lei nº 9.895, de 28 de dezembro de 2011, e a vista do resultado final do Concurso Público nº 05/2010, devidamente homologado em 24/02/2011, nomeia JUSSARA BELISE OLIVEIRA, para exercer no Setor de Controle Operacional de ETA's, em caráter efetivo, o cargo de TÉCNICO DE TRATAMENTO, criado pela Lei nº 9.133, de 26 de maio de 2010.

Sorocaba, 29 de março de 2.012.

Geraldo de Moura Caiuby
Diretor Geral

PORTARIA Nº 262/2012

O DIRETOR GERAL do Serviço Autônomo de Água e Esgoto de Sorocaba, no uso de suas atribuições legais constantes na Lei nº 9.895, de 28 de dezembro de 2011, e a vista do resultado final do Concurso Público nº 05/2010, devidamente homologado em 24/02/2011, nomeia DANIEL SINGI UEMURA, para exercer no Setor de Controle Operacional de ETA's, em caráter efetivo, o cargo de TÉCNICO DE TRATAMENTO, criado pela Lei nº 9.133, de 26 de maio de 2010.

Sorocaba, 29 de março de 2.012.

Geraldo de Moura Caiuby
Diretor Geral

PORTARIA Nº 263/2012

GERALDO DE MOURA CAIUBY, Diretor Geral do Serviço autônomo de Água e Esgoto de Sorocaba, no uso de suas atribuições legais e de acordo com a Lei nº 9.895, de 28 de dezembro de 2011, e de acordo com o artigo 16 da Lei nº 3.800/91, resolve prorrogar por 05(cinco) dias, a posse com nomeações através das Portarias publicadas em 09 de Março de 2012, conforme relação abaixo:

PORTARIA	NOME	CARGO
232/2012	HERALDO JOSÉ ALVES VIANA	MOTORISTA
233/2012	MARCOS PAULO SILVA MUNIZ	MOTORISTA
234/2012	SÉRGIO LUIZ PRETO	MOTORISTA
236/2012	DEMÉTRIO MARCELO NEVES DE OLIVEIRA	TÉCNICO DE TRATAMENTO

Sorocaba, 30 de Março de 2012.

Geraldo de Moura Caiuby
Diretor Geral

DJ/SETOR DE PROTOCOLO GERAL

NOTIFICAMOS os interessados abaixo relacionados, que foram deferidas as solicitações de cópias xerográficas. As referidas cópias devem ser retiradas neste Setor de Protocolo Geral, sito à Av. Pereira da Silva, nº 1.285 - Jd. Santa Rosália, no horário das 8h00 às 16h00, de 2ª a 6ª Feira, no prazo de 07 (sete) dias úteis. Decorrido esse prazo, os documentos xerografados serão encaminhados para arquivo.

PROCESSOS DEFERIDOS:

1 - PROCESSO Nº 6061/2010
INTERESSADO: Luiz Macedo Rodrigues
ASSUNTO: Cópia integral do processo supracitado.

2 - PROCESSO Nº 12166/2000
INTERESSADO: Regina Lúcia M. de Souza
ASSUNTO: Cópia integral do processo supracitado.

Luciane Rosa Ferreira Corrales
CHEFE DO SETOR DE PROTOCOLO GERAL



CONCORRÊNCIA Nº 001/12

A Empresa de Desenvolvimento Urbano e Social de Sorocaba - URBES, através de sua CPL, informa com referência a Concorrência nº 001/12 - Proc. CPL nº 1278/11, destinada a Contratação de Empresa de Engenharia Especializada para implantação de Sinalização Horizontal com fornecimento de material, que analisando as propostas apresentadas pelas licitantes, decide CLASSIFICAR: 1º Lugar: Viaserv Sinalização Ltda EPP com a proposta no valor de R\$ 1.737.250,00; 2º Lugar: Sirga Engenharia e Controle de Qualidade Ltda com a proposta no valor de R\$ 1.911.040,00; 3º Lugar: Sinalizadora Rodoviária Ltda, com a proposta no valor de R\$ 1.927.085,00; 4º Lugar: Trigonal Engenharia Ltda com a proposta no valor de R\$ 2.187.332,00; 5º Lugar: Sinalizadora Nacional e Serviços Ltda com a proposta no valor de R\$ 2.222.366,00; 6º Lugar: Sinasc Sinalização e Construção de Rodovias Ltda, com a proposta no valor de R\$ 2.249.700,00; 7º Lugar: GSM Sinalização Ltda, com a proposta no valor de R\$ 2.266.543,00; 8º Lugar:

Meng Engenharia Comercio e Industria Ltda com a proposta no valor de R\$ 2.275.005,00; 9º Lugar: Serget Comércio, Construções e Serviços de Trânsito Ltda, com a proposta no valor de R\$ 2.281.070,00; 10º Lugar: Pró-Sinalização Viária Ltda, com a proposta no valor de R\$ 2.360.300,00; 11º Lugar: Faixa Sinalização Viária Ltda, com a proposta no valor de R\$ 2.374.995,00; 12º Lugar: Sigma Engenharia Industria e Comercio Ltda, com a proposta no valor de R\$ 2.398.520,00; 13º Lugar: Sinalta Proposta Sinalização Segurança e Comunicação Visual Ltda, com a proposta no valor de R\$ 2.441.700,00. DESCLASSIFICAR: Jardiplan Urbanização e Paisagismo Ltda. e Consladel Construtora e Laços Detetores e Eletrônica Ltda. Fica aberto o prazo de cinco dias úteis para a apresentação de eventual recurso, nos termos do artigo 109, inciso I, alínea "b", da Lei de Licitações e Contratos Administrativos.

Sorocaba, 29 de março de 2012.
Cláudia Ap. Ferreira Soares
Presidente da CPL

PORTARIA Nº 254/2012

(Dispõe sobre exoneração de funcionário)

O DIRETOR GERAL do Serviço Autônomo de Água e Esgoto de Sorocaba, no uso de suas atribuições legais, e fundamentado nos termos do artigo 60. Alínea "a" c/c artigo 29, inciso II, ambos da Lei Municipal nº 3800 de 02 de dezembro de 1991,

RESOLVE:

Artigo 1º - Exonerar o Sr. Luciano Aparecido Vieira, do cargo de Técnico em Eletrotécnica, lotado no Setor de Elétrica.
Artigo 2º - Esta Portaria entrará em vigor nesta data.
Sorocaba, 27 de Março de 2.012.

Geraldo de Moura Caiuby
Diretor Geral

PORTARIA Nº 256/2012

GERALDO DE MOURA CAIUBY, Diretor Geral do Serviço autônomo de Água e Esgoto de Sorocaba, no uso de suas atribuições legais, resolve revogar a Portaria nº 231/2012, de 09 de Março de 2012, que nomeou FRANCISCO SOARES, para exercer o cargo de MOTORISTA, pelo não cumprimento do prazo legal.
Sorocaba, 28 de Março de 2012.

Geraldo de Moura Caiuby
Diretor Geral

PORTARIA Nº 257/2012

O DIRETOR GERAL do Serviço Autônomo de Água e Esgoto de Sorocaba, no uso de suas atribuições legais constantes na Lei nº 9.895, de 28 de dezembro de 2011, e a vista do resultado final do Concurso Público nº 01/2008, devidamente homologado em 17/06/2008, nomeia EDGAR SÉRGIO BUENO, para exercer no Setor de Materiais e Logística, em caráter efetivo, o cargo de Motorista, criado pela Lei nº 3.802 de 04 de dezembro de 1991, Lei nº 3.971 de 24 de julho de 1992, Lei nº 6.392 de 27 de abril de 2001, Lei nº 8.348 de 27 de dezembro de 2007 e Lei nº 9.573 de 20 de maio de 2011.

Sorocaba, 30 de março de 2.012.

Geraldo de Moura Caiuby
Diretor Geral

PORTARIA Nº 258/2012

O DIRETOR GERAL do Serviço Autônomo de Água e Esgoto de Sorocaba, no uso de suas atribuições legais constantes na Lei nº 9.895 de 28 de dezembro de 2011, e a vista do resultado final do Concurso Público nº 01/2008, devidamente homologado em 17/06/2008, nome PEDRO JURANDIR DE ALMEIDA MELLO, para exercer no Setor de Alvenaria e Próprios, em caráter efetivo, o cargo de Pedreiro, criado pela Lei nº 3.802 de 04 de dezembro de 1991, alterado pela Lei nº 3.971 de 24 de julho de 1992 e Lei nº 6.392 de 27 de abril de 2001.

Sorocaba, 30 de Março de 2012.

Geraldo de Moura Caiuby
Diretor Geral

Extrato do Contrato nº 014/11

Processo CPL nº 076/2011
Objeto: Termo de Alteração do Contrato nº 014/11 - Contratação de Empresa para a Prestação de Serviços de Engenharia para Aplicação de 4.800 m² de Termoplástico, pelo sistema de Aspersão, do tipo Hot Spray, e de 150 m² de Termoplástico Extrusado pelo Processo manual para sapata de arrasto, para Sinalização Horizontal no Município de Sorocaba/SP, com fornecimento de material.

Aditamento: Fica o referido contrato aditado em seu quantitativo cujo custo equivale aproximadamente 25% (vinte e cinco por cento) de seu valor total de acordo com o art.65, § 1º da Lei 8666/93.

Retificações: Face ao aditamento mencionado, ficam retificadas as Cláusulas: Primeira - Do Objeto, em seu item 1.1, Terceira - Da Forma de Pagamento, em seu item 3.1 e Nona - Das Disposições Finais, em seu item 9.3

Contratante: Empresa de Desenvolvimento Urbano e Social de Sorocaba - URBES.

Contratada: VIASERV SINALIZAÇÃO LTDA - EPP.
Valor: R\$ 177.712,50 (cento e setenta e sete mil, setecentos e doze reais e cinquenta centavos).

Ficam ratificadas as demais cláusulas, itens e subitens do referido Contrato.

Assinatura: 15 de março de 2012.

Sorocaba, 27 de março de 2012.

Claudia Ap. Ferreira Soares
Gerente de Licitações e Contratos

Extrato de Convênio

Processo nº 227/2012

Objeto: Termo de Convênio a venda de passe social do Sistema de Transporte Coletivo de Sorocaba, nas formas de cartões e/ou créditos.

Prazo: Indeterminado.

Conveniente: Empresa de Desenvolvimento Urbano e Social de Sorocaba - URBES.

Conveniada: ALCIDES TIBURTINO DE SOUSA - ME.

Valor: O estabelecido por Decreto do Prefeito de Sorocaba.

Assinatura: 06 de março de 2012.

Sorocaba, 27 de março de 2012.

Claudia Ap. Ferreira Soares
Gerente de Licitações e Contratos

Extrato de Convênio

Processo nº 222/2012

Objeto: Termo de Convênio a venda de passe social do Sistema de Transporte Coletivo de Sorocaba, nas formas de cartões e/ou créditos.

Prazo: Indeterminado.

Conveniente: Empresa de Desenvolvimento Urbano e Social de Sorocaba - URBES.

Conveniada: ANA LUCIA DE FREITAS NASCIMENTO SOROCABA-ME

Valor: O estabelecido por Decreto do Prefeito de Sorocaba.

Assinatura: 05 de março de 2012.

Sorocaba, 27 de março de 2012.

Claudia Ap. Ferreira Soares
Gerente de Licitações e Contratos

PROCESSO SELETIVO – EDITAL Nº 01/2012

A EMPRESA DE DESENVOLVIMENTO URBANO E SOCIAL DE SOROCABA – URBES, torna público que realizará por meio do Instituto Mais de Gestão e Desenvolvimento Social, Processo Seletivo para provimento de vagas para os cargos especificados na tabela abaixo.

O Processo Seletivo destina-se ao provimento de vagas, pelo regime Celetista, nos cargos atualmente vagos e dos que vagarem.

Os cargos, vagas, salário mensal, carga horária, requisitos mínimos exigidos e a taxa de inscrição estão estabelecidos na tabela abaixo:

Cargos	Código do Cargo	Nº de Vagas			Salário Mensal	Carga Horária	Requisitos Exigidos	Valor da Taxa de Inscrição
		Total	Geral	Pessoas com Deficiência				
Agente de Trânsito	101	47	45	2	R\$1.496,98	36 horas semanais	Ensino Médio Completo, Carteira Nacional de Habilitação nas Categorias "A" e "B" e não registrar antecedentes criminais	R\$ 33,00
Auxiliar Administrativo II	102	3	3	--	R\$1.009,39	40 horas semanais	Ensino Médio Completo e Curso de Planilha Eletrônica e Editor de Texto com comprovação	R\$ 28,00
Auxiliar Administrativo III	103	Cadastro Reserva	--	--	R\$1.337,62	40 horas semanais	Ensino Médio Completo e Curso de Planilha Eletrônica e Editor de Texto com comprovação	R\$ 28,00
Desenhista Auto Cad	104	Cadastro Reserva	--	--	R\$1.337,62	40 horas semanais	Ensino Médio Completo e Curso Técnico de Auto Cad com comprovação	R\$ 28,00
Engenheiro de Tráfego	105	Cadastro Reserva	--	--	R\$2.770,99	30 horas semanais	Curso Superior de Engenharia Civil e Registro no respectivo Conselho de Classe e Curso Técnico de Auto Cad com comprovação. Carteira Nacional de Habilitação na Categoria "B"	R\$ 40,00

Extrato do Contrato nº 028/12

Processo nº: 0092/2012

Objeto: Contratação de Empresa para a Prestação de Serviços de Manutenção no Elevador existente na Sede Administrativa da URBES.

Prazo: 01/04/2012 a 31/03/2013.

Contratante: Empresa de Desenvolvimento Urbano e Social de Sorocaba - URBES.

Contratada: ELEVADORES ATLAS SCHINDLER S/A.
Valor: R\$ 4.752,00 (quatro mil setecentos e cinquenta e dois reais).

Assinatura: 23 de março de 2012.

Sorocaba, 28 de março de 2012.

Claudia Ap. Ferreira Soares
Gerente de Licitações e Contratos

Extrato do Contrato nº 025/12

Processo nº: 900/2011

Objeto: Contratação de Empresa para a Prestação de Serviços de Manutenção, inclusive a troca de acessórios e Fornecimento de peças para a Frota de Motocicletas da URBES.

Prazo: 12 meses contados do recebimento da 1ª Ordem de Serviço

Contratante: Empresa de Desenvolvimento Urbano e Social de Sorocaba - URBES.

Contratada: SERGIO RUBERTI MARQUES PEÇAS - ME

Valor: R\$ 12.000,00 (doze mil reais).

Assinatura: 21 de março de 2012.

Sorocaba, 27 de março de 2012.

Claudia Ap. Ferreira Soares
Gerente de Licitações e Contratos

Extrato do Contrato nº 024/12

Processo nº: 0183/2012

Objeto: Contratação de Empresa para a Prestação de Serviços de Manutenção de Bolachas de Led, no Município de Sorocaba.

Prazo: 12 meses contados do recebimento da 1ª Ordem de Serviço.

Contratante: Empresa de Desenvolvimento Urbano e Social de Sorocaba - URBES.

Contratada: SINALED COMÉRCIO DE PRODUTOS E SISTEMA ELETROELETRÔNICOS LTDA

Valor: R\$ 15.000,00 (quinze mil reais).

Assinatura: 20 de março de 2012.

Sorocaba, 28 de março de 2012.

Claudia Ap. Ferreira Soares
Gerente de Licitações e Contratos

Extrato do Contrato nº 026/12

Processo nº: 1170/2011

Objeto: Contratação de Empresa para a Prestação de Serviços de Desenvolvimento de Sistema/Web de Cobrança para a URBES.

Prazo: 22/03/2012 a 21/06/2012.

Contratante: Empresa de Desenvolvimento Urbano e Social de Sorocaba - URBES.

Contratada: THIAGO PERICO MORÃO - ME.
Valor: R\$ 4.500,00 (quatro mil e quinhentos reais).

Assinatura: 22 de março de 2012.

Sorocaba, 27 de março de 2012.

Claudia Ap. Ferreira Soares
Gerente de Licitações e Contratos

Operador de Caixa	106	Cadastro Reserva	--	--	R\$ 865,99	36 horas semanais	Ensino Médio Completo e Curso de Planilha Eletrônica e Editor de Texto com comprovação e Experiência mínima de 6 (seis) meses comprovada	R\$ 28,00
Operador de Central Semafórica	107	1	1	--	R\$1.337,62	40 horas semanais	Ensino Médio Completo e Curso de Planilha Eletrônica e Editor de Texto com comprovação	R\$ 28,00
Supervisor de Caixa	108	Cadastro Reserva	--	--	R\$ 905,66	36 horas semanais	Ensino Médio Completo e Curso de Planilha Eletrônica e Editor de Texto com comprovação e Experiência mínima de 6 (seis) meses comprovada	R\$ 28,00
Técnico de Contabilidade	109	2	2	--	R\$1.337,62	40 horas semanais	Ensino Médio Completo, Curso Técnico de Contabilidade e Curso de Planilha Eletrônica e Editor de Texto com comprovação e Experiência mínima de 6 (seis) meses comprovada	R\$ 28,00
Técnico de Sinalização Viária	110	1	1	--	R\$1.337,62	40 horas semanais	Ensino Médio Completo e Conhecimentos básicos de informática.	R\$ 28,00

Cargos	Código do Cargo	Nº de Vagas			Salário Mensal	Carga Horária	Requisitos Exigidos	Valor da Taxa de Inscrição
		Total	Geral	Pessoas com Deficiência				
Técnico em Informática	111	1	1	--	R\$1.337,62	40 horas semanais	Ensino Médio Completo e Curso Técnico em Informática com comprovação e Experiência mínima de 6 (seis) meses comprovada	R\$ 28,00

As inscrições serão realizadas por meio da INTERNET, no período de 02 a 18 de abril de 2012, através do endereço eletrônico www.institutomais.org.br, iniciando-se no dia 02 de abril de 2012 às 12 horas e encerrando-se, impreterivelmente, no dia 18 de abril de 2012, às 20 horas.

O candidato que não tem acesso à internet poderá utilizar os computadores dos postos da Casa do Cidadão ou dos infocentros do Programa ACESSA São Paulo, em um dos endereços disponíveis no site www.acesasaopaulo.sp.gov.br.

O edital na sua íntegra encontra-se afixado na sede da URBES, situada na Rua Pedro de Oliveira Neto, 98 – Jd. Panorama, Sorocaba/SP e divulgado nos sites da URBES (www.urbes.com.br) e do Instituto Mais de Gestão e Desenvolvimento Social (www.institutomais.org.br).

Sorocaba, 29 de março de 2012.

Gilvana C. Bianchini Cruz
Presidente da Comissão de Processo Seletivo da Urbes

**Código de Trânsito Brasileiro
Art. 267**

Poderá ser imposta a penalidade de advertência por escrito à infração de natureza leve ou média, passível de ser punido com multa, não sendo reincidente o infrator, na mesma infração, nos últimos doze meses, quando a autoridade, considerando o prontuário do infrator, entender esta providência como mais educativa.

O pedido somente poderá ser formulado na defesa prévia.

(Lei Municipal nº 9.795/2011)

PORTARIANº 013/2012

RENATO GIANOLLA, Secretário de Transportes e Presidente da Empresa de Desenvolvimento Urbano e Social de Sorocaba - URBES, no uso das atribuições que lhe são conferidas pelo Decreto nº 16.417/2009 e, considerando o que estabelece a Lei Federal nº 9.503 de 23 de setembro de 1997 - Código de Trânsito Brasileiro, DESIGNA, os integrantes da Polícia Militar do Estado de São Paulo, abaixo relacionados, como Agentes de Trânsito.

Nº.	Grad	RE	Nome
1	Subten PM	842850-6	NIVALDO APARECIDO DA CRUZ
2	1º TEN PM	108482-8	BRUNA CAROLINA DOS SANTOS MARTINS
3	1º TEN PM	942806-2	DIVALDIL DE SOUZA ROCHA SEGUNDO
4	1º TEN PM	100394-1	INAÊ PEREIRA RAMIRES
5	1º TEN PM	975240-4	ISAÍAS PIRES
6	1º TEN PM	117521-1	LARA CAROLINA PALHIARI DUARTE
7	1º TEN PM	108.341-4	LEANDRO LUIZ GOMES CARVALHEIRO
8	1º TEN PM	980983-0	LUIZA MARIA AIDAR DE OLIVEIRA GERALDI
9	1º TEN PM	973533-0	MARCELO ADRIANO BRANDÃO
10	1º TEN PM	913158-2	ROGÉRIO MARIANO DE LIMA
11	1º Sgt PM	875119-6	ELAINE APARECIDA DE OLIVEIRA
12	1º Sgt PM	875177-3	IEDA DA CRUZ PINTO
13	1º Sgt PM	851203-5	JOSE GERALDO FERREIRA
14	2º SGT PM	943215-9	ÂNGELA MARIA ELIAS DA SILVA
15	2º SGT PM	885.012-7	ESTEVAM APARECIDO DOS SANTOS
16	2º SGT PM	850742-2	ISAAC LOPES TEIXEIRA
17	2º SGT PM	901.615-5	JOSÉ CARLOS DA SILVA
18	2º Sgt PM	903604-A	MARCIO DA SILVA
19	2º SGT PM	942759-7	MARCO ANTONIO PONTES
20	2º SGT PM	913080-9	MÁRIO PEREIRA TAVARES
21	2º SGT PM	975412-1	MICHEL ANDERSON CANZANO
22	2º SGT PM	903632-6	OSMIR ADRIANO LEITE
23	2º Sgt PM	863240-5	PIRAJÁ DOS SANTOS JUNIOR

Nº.	Grad	RE	Nome
24	2º SGT PM	975.430-0	SIDNEI AMARAL DE SOUZA
25	2º Sgt PM	890168-6	VALDIR JOSE DA SILVA
26	2º SGT PM	880559-8	WAGNER GOMES DE OLIVEIRA
27	3º Sgt PM	903552-4	EDISON CARLOS VICENTE
28	3º Sgt PM	888581-8	PAULO CESAR DA SILVA
29	Cb PM	943220-5	ADRIANA EGÍDIO DOS STOS RODRIGUES
30	Cb PM	117.310-3	ANDERSON APARECIDO DA COSTA
31	Cb PM	111766-1	ANTONIO CORRÊA JÚNIOR
32	Cb PM	975.332-0	ASDRUBAL CÉSAR VAZ ROD. GUILHEN
33	Cb PM	882.365-A	BENETIDO JÚLIO HOFFMANN

34	Cb PM	903689-0	CLAUDEMIR CAMILO
35	Cb PM	875088-2	DIONIZIO MARTINS
36	Cb PM	863720-2	EDSON ANJO DA SILVA
37	Cb PM	975191-2	EDUARDO CORRÁ BOVINO
38	Cb PM	903.618-A	EDUARDO TORRES MARTHA
39	Cb PM	876844-7	ELDER VASSÃO ALCIDES
40	Cb PM	111872-2	FERNANDO GUAZZELLI DE ALMEIDA
41	Cb PM	912998-7	GILSON ROBERTO GILL
42	Cb PM	105.883-5	GUSTAVO ROLDÃO DE OLIVEIRA
43	Cb PM	924362-3	JAILSON DO NASCIMENTO
44	Cb PM	962389-2	JOTA STEFANI CYLOS
45	Cb PM	913037-3	LÁZARO ANTONIO DE CAMARGO
46	Cb PM	962.336-1	LEANDRO GOMES VIEIRA
47	Cb PM	965611-1	LUCIANO CAMPOS DE ARAÚJO
48	Cb PM	863576-5	LUIS CARLOS GIMENEZ
49	Cb PM	880.935-6	LUIZ HENRIQUE MURAT
50	Cb PM	913166-3	MARCO ANTONIO DE OLIVEIRA
51	Cb PM	913.151-5	MARCOS HENRIQUE MÜLLER
52	Cb PM	903942-2	MARCOS ROBERTO VILLEGA
53	Cb PM	975749-0	OSMAR FERREIRA DOS SANTOS
54	Cb PM	113613-1	RENATO DA SILVEIRA MONTEIRO
55	Cb PM	112015-8	RUI EDUARDO XAVIER
56	Cb PM	882731-1	VALMIR ANTONIO SONEGO
57	Sd PM	942893-3	ADEMILTON BARBOZA SILVA
58	Sd PM	942621-3	ADEMIR SONETI MENDES
59	Sd PM	975183-1	ADÍLSON APARECIDO DE LIMA
60	Sd PM	962320-5	ADILSON RAFAEL
61	Sd PM	975.184-0	ADRIANO JARDIM DE OLIVEIRA
62	Sd PM	970245-8	ADRIANO PASSONATO
63	Sd PM	105874-6	AGNALDO ANTONIO DA CRUZ
64	Sd PM	942538-1	ALEX FELIX ANDRÉ

Nº.	Grad	RE	Nome
65	Sd PM	111.792-A	ALEX RODRIGO DO NASCIMENTO
66	Sd PM	942871-2	ALEXANDRE BONA
67	Sd PM	941.607-2	ANA PAULA XABREGAS
68	Sd PM	962392-2	ANDERSON APARECIDO MONTERO LOPES
69	Sd PM	962348-5	APARECIDO CARDOSO DA SILVA
70	Sd PM	962409-A	APARECIDO HERCULANO
71	Sd PM	962292-6	ARISMARCOS DIAS DE ALMEIDA
72	Sd PM	942874-7	CARLOS ALBERTO SANTOS SILVÉRIO
73	Sd PM	111839-A	CARLOS ALVES DE OLIVEIRA
74	Sd PM	960172-4	CESAR AUGUSTO BARBOSA BALDUINO
75	Sd PM	974956-0	CLAUDEMIR RIBEIRO DOS ANJOS
76	Sd PM	975268-4	CLAUDINEI ROB. FERREIRA DOS SANTOS
77	Sd PM	944138-7	CLODOALDO AP. CAMARGO DE BARROS
78	Sd PM	974171-2	CLODOALDO DE SOUZA NUNES
79	Sd PM	942731-7	CORNÉLIO CASSOLA
80	Sd PM	112.052-2	DANIEL DA SILVA FREITAS
81	Sd PM	110.712-7	DANIEL PIRES BRAATZ
82	Sd PM	961763-9	DIÓGENES PANTOJO
83	Sd PM	991810-8	DORIVAL JOSÉ NOGUEIRA
84	Sd PM	111.971-A	DOUGLAS DO AMARAL BARROS
85	Sd PM	913008-0	EDENILSON APARECIDO DO CARMO
86	Sd PM	975.174-2	EDNEI CLAUDIO DE CAMARGO IPANEMA
87	Sd PM	991798-5	EDSON SILVEIRA
88	Sd PM	975196-3	EDUARDO LIMA CAMARGO
89	Sd PM	903622-9	EDUARDO PEREIRA DE LUNA
90	Sd PM	942.804-6	EDUARDO PIASENTIN JÚNIOR
91	Sd PM	962242-0	ELEN CRISTINA ALVES DE MORAES
92	Sd PM	887203-1	ELIAS FERREIRA
93	Sd PM	923404-7	ERNANDO MACHADO ARAÚJO
94	Sd PM	913053-5	EUGÊNIO MARCOS ARRUDA
95	Sd PM	973172-5	EUNICE APARECIDA SOARES
96	Sd PM	975318-4	FABIANO CRISTIAN MACHADO DE OLIVEIRA
97	Sd PM	991851-5	FÁBIO AUGUSTO PENHA
98	Sd PM	942570-5	FÁBIO DE JESUS SOUZA
99	Sd PM	943197-7	FATIMA MARIA COSTA FERREIRA
100	Sd PM	943204-3	FERNANDA APARECIDA NATEL
101	Sd PM	991766-7	FERNANDO DE FREITAS JUNIOR
102	Sd PM	975187-4	FERNANDO LEITE PAFUME
103	Sd PM	106.422-3	FRANCARLOS PENHA DE OLIVEIRA
104	Sd PM	962.381-7	GERSON ROSA DA SILVA

Nº.	Grad	RE	Nome
105	Sd PM	886872-7	GILVAN EDMIR BEZERRA
106	Sd PM	952.530-A	INARA APARECIDA CATANI
107	Sd PM	903555-9	ISAÍAS LEITE DA SILVA
108	Sd PM	975.253-6	JIMI SIMONI
109	Sd PM	975267-6	JOÃO HENRIQUE DE ALMEIDA
110	Sd PM	903656-3	JOÃO JOSÉ DOS SANTOS FILHO
111	Sd PM	952535-1	JOICE ROLIM DE FREITAS
112	Sd PM	942631-A	JOSÉ ALVES DOS SANTOS
113	Sd PM	903556-7	JOSÉ ANTONIO MENDES MIANO
114	Sd PM	942795-3	JOSÉ CARLOS CORRÊA FILHO
115	Sd PM	942613-2	JOSE CARLOS PEREIRA DA SILVA
116	Sd PM	893.888-1	JOSÉ DIRCEU GONÇALVES GÔES
117	Sd PM	975.202-1	JOSÉ EDUARDO MARCELO
118	Sd PM	975.202-1	JOSÉ EDUARDO MARCELO
119	Sd PM	975208-A	JOSÉ LUIZ RIBEIRO ISMERIM
120	Sd PM	975.212-9	JOSÉ MARCIO CUMPIAM
121	Sd PM	922653-2	JOSÉ MAURÍCIO SOARES
122	Sd PM	115.321-8	JOSUEL LEITE FERRAZ
123	Sd PM	122.299-6	JULIANO DA ROCHA MEDEIROS
124	Sd PM	107.157-2	KLEBER VINÍCIUS DOS SANTOS
125	Sd PM	951241-1	LEONEL CARI DOS SANTOS
126	Sd PM	913042-0	LUIZ ALBERTO RIBEIRO

127	Sd PM	101996-1	MARCEL SANCHES
128	Sd PM	975224-2	MARCELO DIAS GERMANO
129	Sd PM	942646-9	MARCELO EDUARDO MARQUES
130	Sd PM	110915-4	MARCELO GARDINI DO AMARAL
131	Sd PM	974016-3	MARCELO RICARDO DA MOTA
132	Sd PM	891.675-6	MARCIAL MARIANO VIOTTO
133	Sd PM	114482-A	MARCIO DE SOUZA MARTINS
134	Sd PM	962326-4	MARCIO FERREIRA DA SILVA
135	Sd PM	942677-9	MARCIO FRANCO PAIVA
136	Sd PM	991902-3	MÁRCIO SANTOS CAMPESTRINI
137	Sd PM	942.722-8	MARCO ANTONIO AGUIAR
138	Sd PM	965.641-3	MARCO ANTONIO DA SILVA TELLES
139	Sd PM	962394-9	MARCO ANTONIO DE SOUZA
140	Sd PM	971646-7	MARCO RAMOS
141	Sd PM	942754-6	MARCOS ALEXANDRE SILVA BAPTISTA
142	Sd PM	972537-7	MARCOS ANTONIO DA SILVA GIMARÃES
143	Sd PM	942.674-4	MARCOS LUIZ ARAÚJO
144	Sd PM	975388-5	MARCOS PÁULO DA SILVA

Nº.	Grad	RE	Nome
145	Sd PM	105938-6	MARCOS TADEU PEDROSO JUNIOR
146	Sd PM	942839-9	MARCOS VALDINEI MARTINS
147	Sd PM	972796-5	MARILDO ROMÃO PINHEIRO
148	Sd PM	963295-6	MARIO JOSE DA SILVA
149	Sd PM	943199-3	MARLENE DE LOURDES TEIXEIRA
150	Sd PM	962.278-A	MAX ARTUR DE ALMEIDA
151	Sd PM	943212-4	MIRIAN SOELI PINTO GRAHN
152	Sd PM	952513-A	MIRIAN TORIGEO MOURA
153	Sd PM	888633-4	NILTON RECHIA
154	Sd PM	962299-3	NIVALDO MUNIZ DE ANDRADE
155	Sd PM	962.318-3	NOEL CORREA DA SILVA
156	Sd PM	991944-9	OSVALDO CRESCENCIO JÚNIOR
157	Sd PM	952.522-0	PATRÍCA LAGROTERIA TAFNER
158	Sd PM	913141-8	PAULO DO NASCIMENTO MELO
159	Sd PM	904.256-3	PAULO EDUARDO DÁVIDA
160	Sd PM	942698-1	PAULO FRANCISCO IZAC
161	Sd PM	942852-6	PAULO SERGIO MOREIRA
162	Sd PM	962.372-8	PEDRO NEVES DE BRITO
163	Sd PM	127086-9	RAFAEL SANTILI
164	Sd PM	111979-6	REINALDO SOARES
165	Sd PM	942770-8	RENATO BRAGA
166	Sd PM	991795-A	REIVALDO DE ALMEIDA
167	Sd PM	127094-0	RICARDO AUGUSTO DA SILVA
168	Sd PM	113874-0	RICARDO CORDEIRO DA SILVA
169	Sd PM	991916-3	RICARDO DE JESUS BARBOSA
170	Sd PM	991775-6	RICARDO JUSTO FRANCISCO
171	Sd PM	903670-9	ROBERTO ALVES DE CAMARGO
172	Sd PM	903696-2	ROBERTO IBRAIM HASEBEIN MACHADO
173	Sd PM	942638-8	ROBERTO SÉRGIO DE BARROS
174	Sd PM	975.379-6	ROBERTO TEIXEIRA DE OLIVEIRA
175	Sd PM	975387-7	ROBSON JAIR FERREIRA
176	Sd PM	991892-2	RODRIGO CAIO DA FONSECA RODRIGUES
177	Sd PM	975419-9	ROGÉRIO ALEXANDRE CORRÊA
178	Sd PM	107762-7	ROGÉRIO ROSA MIQUELOTI
179	Sd PM	113.937-1	ROMOALDO DINI NETO
180	Sd PM	975447-4	RONALDO DA SILVA SANTOS
181	Sd PM	952499-1	ROSANA MARIA DOS SANTOS CHICHITANO
182	Sd PM	975417-2	SANDRO AUGUSTO BIZAR CANINEU
183	Sd PM	975422-9	SANDRO AUGUSTO DA SILVA
184	Sd PM	126735-3	SANDRO DA SILVEIRA GARCIA

Nº.	Grad	RE	Nome
185	Sd PM	972731-A	SIDNEI A.PEDROSO DA SILVA
186	Sd PM	975439-3	SIDNEI BARROS
187	Sd PM	962330-2	SIDNEI DE JESUS SIMÃO
188	Sd PM	952532-7	SILVANA MARIA DE OLIVEIRA
189	Sd PM	973105-9	SILVIO LUIS NEVES
190	Sd PM	942748-1	SILVIO RICARDO BRAZÃO
191	Sd PM	962.262-4	TÂNIA REGINA SANCHEZ DE LIMA
192	Sd PM	942.771-6	ULISSES FLORES MOCCI
193	Sd PM	942560-8	VALMIR AIRES DE CAMPOS
194	Sd PM	942798-8	VALTER DISNEY ROBSON DA SILVA
195	Sd PM	950478-8	VANIA APARECIDA DE LIMA NEIVA
196	Sd PM	903768-3	VLAMIR BUENO GABRIEL
197	Sd PM	975443-1	WILSON MARTORELL TONOLLO
198	Sd PM	962303-5	WILSON RAMOS DE OLIVEIRA

A presente Portaria passa a produzir seus efeitos a partir de 01 de abril de 2012, revogando assim, os efeitos da Portaria nº 006/2012. Sorocaba, 26 de março de 2012.

RENATO GIANOLLA
Secretário de Transportes
Diretor Presidente

**PREGÃO PRESENCIAL Nº 005/12
PROCESSO CPL Nº 721/11**

LICITAÇÃO, DO TIPO "MENOR PREÇO", PARA CONTRATAÇÃO DE EMPRESA ESPECIALIZADA PARA PRESTAÇÃO DE SERVIÇOS DE TELEFONIA FIXA.

A Empresa de Desenvolvimento Urbano e Social de Sorocaba - URBES, através de sua Pregoeira, nos termos do artigo 8º, inciso VI do Decreto Federal nº 5450/05 c/c art. 20, inciso XI do Decreto Municipal nº 14576/05, informa que foi homologado pela autoridade competente o Pregão Presencial nº 005/12 - CPL nº 721/11, destinado à contratação de empresa especializada para prestação de serviços de telefonia fixa. Sorocaba, 26 de março de 2012.

Lucimara Miranda Brasil Agustinelli
Pregoeira

COMUNICADO

RENATO GIANOLLA, Secretário de Transportes e Presidente da URBES, no uso de atribuições que lhe são conferidas por Lei e, considerando o que estabelece a Lei Federal nº 9.503, de 23 de Setembro de 1.997 - Código de Trânsito Brasileiro e as Leis Municipais 7.676/06 e 7.836/06, RESOLVE dar publicidade dos locais onde os Radares fixos e estáticos estão em operação.

VIAS RADAR ESTÁTICO

Nº	LOCAL	VELOCIDADE MÁXIMA PERMITIDA
1	Av. Antonio Carlos Comitre	60 KM/H
2	Av. Ipanema	60 KM/H
3	Av. Itavuvu	60 KM/H
4	Av. Washington Luiz	60 KM/H
5	Av. Dr. Afonso Vergueiro	60 KM/H
6	Av. Dr. Armando Pannunzio	60 KM/H
7	Av. Eng. Carlos Reinaldo Mendes	60 KM/H
8	Av. Gal. Osório	60 KM/H
9	Rua José Joaquim Lacerda	50 KM/H
10	Rua Cap. Bento Mascarenhas Jequitinhonha	60 KM/H
11	Av. Santa Cruz	50 KM/H
12	Rua Dr. Américo de Figueiredo	60 KM/H
13	Av. Dom Aguirre	70 KM/H
14	Av. Gal. Carneiro	60 KM/H

VIAS RADAR FIXO

Nº	LOCAL	VELOCIDADE MÁXIMA PERMITIDA
1	Av. Dr. Afonso Vergueiro (B/C), 2635	60 Km/h
2	Rua Dr. Campos Salles (C/B) nº 333	50 km/h
3	Av. Santa Cruz (C/B) nº 290	50 Km/h
4	Av. Dr. Armando Pannunzio (C/B) nº 844	60 Km/h
5	Av. Adão Pereira de Camargo (C/B), próx. a Rua Itanguá	60 Km/h
6	Rua Michel Chicri Maluf (CB) nº 626	50 Km/h
7	Av. Adhemar de Barros (C/B) nº 310	50 Km/h
8	Av. Prof. Arthur Fonseca (B/C) nº 425	50 Km/h
9	Av. Dom Aguirre (B/C) nº 3.303	70 Km/h
10	Av. Juvenal de Campos (B/C), próx. e oposto ao nº 450	70 Km/h
11	Av. Antonio Carlos Comitre (B/C) nº 1.335	60 Km/h
12	Av. Washington Luiz (B/C) nº 1.313	60 Km/h
13	Rua José J. Lacerda (C/B) nº 552	50 Km/h
14	Rua Dr. Américo Figueiredo (B/C) nº 2.355	50 Km/h
15	Rua Dr. Américo Figueiredo (C/B) nº 717	50 Km/h
16	Rua Dr. Américo Figueiredo (B/C), nº 1613	50 Km/h
17	Rua Dr. Américo Figueiredo (C/B) nº 374	50 Km/h
18	Rua Dr. Américo Figueiredo (C/B), oposto ao nº 1.593	50 Km/h
19	Rua Aparecida nº 999	50 Km/h
20	Av. Eng. Carlos Reinaldo Mendes (B/C) nº 2.235	60 Km/h
21	Av. Eng. Carlos Reinaldo Mendes (B/C) nº 3.041	60 Km/h
22	Av. Gal. Carneiro (B/C) nº 551	60 Km/h
23	Av. Dr. Gualberto Moreira (B/C), próx. Rua Umberto Merighi	50 Km/h
24	Av. Dr. Afonso Vergueiro (C/B) nº 2.750	60 Km/h
25	Av. Dr. Gualberto Moreira (C/B), próx. Rua Dirceu Delloso	50 Km/h
26	Av. Dom Aguirre (C/B), próx. Rua Com. Hélio Monzoni	70 Km/h
27	Av. Dom Aguirre (B/C), próx. Rua Com. Hélio Monzoni	70 Km/h
28	Rua Com. Hermelino Matarazzo (C/B) nº 1.226	50 Km/h
29	Av. Ipanema (B/C), nº 5567	60 Km/h
30	Av. Ipanema (C/B) nº 2.650	60 Km/h
31	Av. Ipanema (C/B), próx. Rua Olavo Mariano	60 Km/h
32	Rua Isaltino G. R. da Costa (B/C) nº 818	60 Km/h
33	Rua Antonio Silva Saladino nº 565	50 Km/h
34	Av. Itavuvu (C/B) nº 1.980	60 Km/h
35	Rua Antonio Silva/Saladino (C/B), nº 1.206	50 Km/h
36	Rua José Martinez Peres (C/B) nº 696	40 Km/h
37	Av. Washington Luiz (BC) nº 1.900	60 Km/h
38	Av. São Paulo (B/C), prox. ao nº 3.729	70 Km/h
39	Av. São Paulo (B/C), nº 5.135	70 Km/h
40	Av. São Paulo (B/C) nº 2.055	60 Km/h
41	Av. São Paulo (C/B), oposto ao nº 3.729	70 Km/h
42	Av. São Paulo (C/B), oposto ao nº 5.135	70 Km/h
43	Rua Oswaldo Cruz (C/B) nº 684	50 Km/h
44	Av. São Paulo (C/B), próx. a Rua Antonio Monteiro	50 Km/h
45	Av. Barão de Tatuí (B/C) oposto ao nº 1.044	50 Km/h
46	Rua Waldomiro de Almeida Barros B/C nº 80	50 km/h
47	Rua Professor Toledo (B/C) nº 1156	50 Km/h
48	Av. Dom Aguirre (C/B), próx. Pq. Maria Barbosa Silva	60 Km/h
49	Av. Itavuvu (B/C) próx. nº 1.807	60 Km/h
50	Av. Dom Aguirre (B/C), próx. Pq. Maria Barbosa Silva	60 Km/h
51	Av. Dr. Armando Sales de Oliveira (B/C) oposto ao nº 504	50 Km/h
52	Av. Edward Frufru, oposto nº 1075	60 Km/h
53	Av. Ataliba Pontes (B/C) nº 443	50 Km/h
54	Rua Fernando L. Grohman, oposto ao nº 532	50 Km/h
55	Rua Gonçalves Júnior (B/C) oposto ao nº 424	50 Km/h
56	Rua Prof. Guida Mares (C/B) nº 246	50 Km/h
57	Rua Com. Hermelino Matarazzo nº 734	50 Km/h
58	Rua Comendador Oetterer, (BC) n. 166	50 Km/h
59	Av. Ipanema (B/C) nº 5.001	60 Km/h
60	Av. Itavuvu (C/B) nº 5.086	60 Km/h
61	Av. Barão de Tatuí (C/B) nº 1.144	50 Km/h
62	Rua Karim Jammal nº 333	50 Km/h
63	Rua Lituania (B/C), próx. Av. Abraham Lincoln	50 Km/h

64	Rua Lituania (C/B), próx. Rua Angelo Vial	50 Km/h
65	Av. Washington Luiz (C/B), próx. Rua João Loureiro Cosetti	60 Km/h
66	Rua Dr. Luiz Mendes de Almeida (B/C) nº 1.969	60 Km/h
67	Av. Itavuvu (B/C) nº 5.555	60 Km/h
68	Rua Leondina G. Mobaier (CB) próx. Rua Ana P. Martins	50 Km/h
69	Av. Dom Aguirre (C/B), próx. Rua Ana M. de Carvalho	70 Km/h
70	Rua Mascarenhas Camelo nº 822	50 Km/h
71	Rua Maria Benedita A Keller (BC) próx. a Rua Leopoldo L. Melo	50 Km/h
72	Rua Leondina G. Mobaier (BC) n. 327	50 Km/h
73	Rua Com. Oetterer nº 931	50 Km/h
74	Rua Galileu Pasquinelli (BC) nº 216	50 Km/h
75	Rua Paes de Linhares (C/B) nº 908	40 Km/h
76	Rua Paes de Linhares (C/B) nº 1.160	40 Km/h
77	Rua Paes de Linhares (C/B) nº 1.470	40 Km/h
78	Rua Abbud B. Abdalla c/ Pç Avelino L. de Camargo	50 Km/h
79	Av. Santa Cruz (C/B) oposto ao nº 675	50 Km/h
80	Av. Gov. Mário Covas (C/B), nº 272	50 Km/h
81	Rua Ramon Haro Martini (B/C) nº 683	50 Km/h
82	Av. Salvador Milego (B/C) com a Praça Márcia Mendes	50 Km/h
83	Av. Salvador Milego (C/B) nº 514	50 Km/h
84	Av. Eng. Carlos Reinaldo Mendes (C/B), nº 3.200	60 Km/h
85	Av. Edward Frufru, nº 1286	50 Km/h
86	Av. Paulo Emanuel de Almeida nº 566	60 Km/h
87	Av. Paulo Emanuel de Almeida nº 1063	60 Km/h
88	Rua João Wagner Wey (B/C), oposto ao nº 1.000	50 Km/h
89	Rua Julio Ribeiro nº 249	50 Km/h
90	Rua Atilio Silvano (C/B) nº 856	50 Km/h
91	Av. Prof. Flávio Fazano (B/C) nº 315	50 Km/h
92	Av. Ataliba Pontes (C/B) próx. R. Cleiton Aparecido de Freitas	50 Km/h
93	Rua Jose Martinez Peres (B/C) nº 701	40 Km/h
94	Av. Elias Maluf (C/B) nº 1.560	50 Km/h
95	Rua Adolfo F. Schleifer (B/C) nº 804	50 Km/h
96	Av. São Paulo (BC) n. 5.347	70 Km/h
97	Av. Prof. Flávio Fazano (C/B) nº 120	50 Km/h
98	Av. Santa Cruz (B/C) nº955	50 Km/h
99	Av. Santa Cruz (C/B) nº 1802	50 Km/h
100	Rua José Luis Flaquer nº 810	50 Km/h
101	Av. Dr. Armando Pannunzio (B/C) nº 2.085	60 Km/h
102	Av. Com. Camilo Júlio (B/C) nº 255	60 Km/h
103	Av. Prof. Arthur Fonseca (C/B) oposto nº 305	50 km/h
104	Av. Fernando Stecca, (B/C) oposto ao nº 1.000	60 km/h
105	Av. Fernando Stecca, (C/B) oposto ao nº 875	60 km/h
106	Av. Fernando Stecca, (B/C) próx. ao nº 1.555	60 km/h
107	Av. Fernando Stecca, (C/B) próx. ao nº 1.555	60 km/h
108	Rua Dr Américo de Figueiredo, (B/C) próx. e op. ao nº 4568	50 km/h
109	Rua Dr Américo de Figueiredo, (C/B) próx. ao nº 4568	50 km/h
110	Rua Waldomiro de Almeida Barros (B/C) nº 517	50 km/h
111	Rua Antonio Silva Saladino (B/C) nº 1123	50 km/h
112	Av. Antonio Silva Saladino (C/B) oposto ao nº 1191	50 km/h
113	Av. Com. Camillo Júlio, próx ao nº 1256	60 km/h
114	Rua Dulce Augusto de A. Faria (C/B) nº 261	50 km/h
115	Rua Cap. Bento Mascarenhas Jequitinhonha (BC) n. 2.331	60 km/h
116	Rua Luzerne Proença Arruda (B/C) oposto ao nº 890	50 km/h
117	Rua Luzerne Proença Arruda (C/B) próx. nº 180	50 km/h
118	Av. Elias Maluf (B/C) oposto ao nº 1.206	50 km/h
119	Av. Betânia (B/C) oposto ao nº 780	50 km/h
120	Av. Betânia (C/B) nº 760	50 km/h
121	Av. Rudolf Dafferner (B/C) nº 950	50 km/h
122	Av. Quinze de Agosto (B/C) próx. Rua Fernandópolis	50 Km/h
123	Av. Quinze de Agosto (C/B) próx. ao nº 5.210	50 Km/h
124	Rua Belmira Loureiro de Almeida (B/C) oposto ao nº 484	50 Km/h
125	Rua Belmira Loureiro de Almeida (C/B) nº 466	50 Km/h
126	R. Nilva Zilah S. Viana (B/C) próx. Rua Arnaldo B. Santos	50 km/h
127	Rua Delcio Ferreira De Azevedo (C/B), oposto ao nº 579	50 km/h
128	Av. Gov. Mário Covas (B/C) oposto ao nº 320	50 km/h
129	Av. Conde Zeppelin (B/C) nº 1.935	60 km/h
130	Av. Conde Zeppelin (C/B) oposto ao nº 1.935	60 km/h

TABELA DE INFRAÇÕES

(LEI Nº 11.334, de 25 de Julho de 2006)

PONTOS	INFRAÇÃO	MULTA	
4	MÉDIA superior à máxima em até 20%	R\$ 85,13	
5	GRAVE superior à máxima em mais de 20% até 50%	R\$ 127,69	
7	Suspensão imediata do Direito de Dirigir e Apreensão do documento de habilitação	GRAVÍSSIMA superior à máxima em mais de 50%	R\$ 574,62

Palácio dos Tropeiros, 28 de março de 2012

RENATO GIANOLLA
Secretário de Transportes e
Presidente da URBES

ATOS DO PODER LEGISLATIVO**Câmara Municipal de Sorocaba**

Engº Carlos Reinaldo Mendes, nº 2.945 – Alto da Boa Vista – CEP 18.013-904
Tel/Fax.: (15) 3238 -1111 – site: <http://www.camarasorocaba.sp.gov.br>

MESA DIRETORA – 2012

PRESIDENTE: José Francisco Martinez – PSDB

1º VICE-PRESIDENTE: Mário Marte Marinho Júnior - PPS

2º VICE-PRESIDENTE: Irineu Donizeti de Toledo (PRB)

3º VICE-PRESIDENTE: Antonio Carlos Silvano (PMDB)

1º SECRETÁRIO: Luis Santos Pereira Filho (PMN)

2º SECRETÁRIA: Neusa Maldonado Silveira (PSDB)

3º SECRETÁRIO: Vitor Francisco da Silva (PRP)

Anselmo Rolim Neto - PP
Antônio Carlos Silvano - PMDB
Benedito de Jesus Oleriano - PMN
Emílio Souza de Oliveira - PSC
Francisco França da Silva - PT
Francisco Moko Yabiku - PSDB
Gervino Gonçalves - PR
Hélio Aparecido de Godoy - PSD
Irineu Donizeti de Toledo - PRB
Izídio de Brito Correia - PT

João Donizeti Silvestre - PSDB
José Antônio Caldini Crespo - DEM
José Francisco Martinez - PSDB
José Geraldo Reis Viana - PV
Luis Santos Pereira Filho - PMN
Mário Marte Marinho Júnior - PPS
Neusa Maldonado Silveira - PSDB
Paulo Francisco Mendes - PSDB
Rozendo de Oliveira - PV
Vitor Francisco da Silva - PRP

LEI Nº 10.002, DE 27 DE MARÇO DE 2012

Dispõe sobre a obrigatoriedade de fixação de avisos em unidades de atendimento de saúde mantidas direta ou indiretamente pelo município de Sorocaba e dá outras providências.

Projeto de Lei n.º 536/2011, de autoria do Vereador **JOSÉ ANTONIO CALDINI CRESPO**

José Francisco Martinez, Presidente da Câmara Municipal de Sorocaba, de acordo com o que dispõe o § 8º, do Art. 46, da Lei Orgânica do Município de Sorocaba, e o § 4º do Art. 176 da Resolução nº 322, de 18 de setembro de 2007 (Regimento Interno) faz saber que a Câmara Municipal de Sorocaba decreta e eu promulgo a seguinte Lei:

Art. 1º Nas unidades de saúde mantidas direta ou indiretamente pelo município de Sorocaba, sejam elas de atendimento de urgências ou casos de rotina, em locais visíveis ao público e, preferencialmente, nos pontos onde é prestado o atendimento inicial ou de triagem, fica obrigatória a fixação de cartazes de orientação aos usuários para aprimoramento da organização das atividades ali desenvolvidas.

Art. 2º Os cartazes a que se refere o art. 1º deverão conter, em caracteres não inferiores ao corpo 48 (quarenta e oito), dizeres orientando os usuários de que queixas e sugestões sobre os serviços das respectivas unidades de saúde devem ser encaminhadas à Ouvidoria da Saúde Municipal por telefone, *email* ou pessoalmente, mencionando-se o número do telefone e endereço eletrônico adequados, bem como o local e horário de atendimento telefônico e pessoal daquele órgão.

Art. 3º Para efeito de recepção, análise e providências quanto às queixas e sugestões sobre os serviços prestados pelas unidades de saúde, serão sumariamente desprezadas todas aquelas onde não for possível identificar claramente seus autores.

Art. 4º A Chefia do Poder Executivo, a quem está subordinada a Ouvidoria de Saúde do Município, criada pela Lei nº 8.342, de 27/12/2007, ou o órgão que venha a sucedê-lo dentro da estrutura administrativa da Prefeitura Municipal de Sorocaba, deverá enviar à Câmara Municipal, até o 10º (décimo) dia útil do mês e para conhecimento dos vereadores e do público em geral, quadro demonstrativo das queixas e sugestões sobre os serviços de unidades de saúde recebidas no mês anterior.

Parágrafo único. Do quadro demonstrativo a que se refere o *caput* deverão constar, obrigatoriamente: a) data da queixa ou sugestão; b) descrição da queixa ou da sugestão; c) unidade de saúde objeto da queixa ou sugestão; d) nome e endereço do autor da queixa ou sugestão; e) encaminhamento dado à queixa ou sugestão.

Art. 5º As despesas decorrentes da execução da presente Lei correrão por conta de verba orçamentária própria.

Art. 6º Esta Lei entra em vigor na data de sua publicação.

A CÂMARA MUNICIPAL DE SOROCABA, aos 27 dias de março de 2012.

JOSÉ FRANCISCO MARTINEZ

Presidente

Publicada na Secretaria da Câmara Municipal de Sorocaba, na data supra.-

JOEL DE JESUS SANTANA

Secretário Geral

JUSTIFICATIVA

Visa o presente projeto de lei fazer com que sejam fixados, nas unidades de saúde mantidas direta ou indiretamente pelo Município de Sorocaba, cartazes de orientação aos usuários, informando-s para onde devem encaminhar queixas e sugestões sobre os serviços ali desenvolvidos, o que certamente vai contribuir para o aprimoramento daquelas atividades, em benefício do público.

No projeto, fica estabelecido que as críticas e sugestões sobre os serviços prestados por unidades de saúde devem, naturalmente, ser encaminhadas à Ouvidoria Municipal de Saúde, criada pela Lei nº 8.342, de 27/12/2007 e que vem realmente realizando um serviço de relevância dentro dos propósitos que nortearam sua criação.

Cada um de nós deve ter a responsabilidade e obrigação de, notando falhas num serviço público, apresentar sugestões para saná-las ou, se for o caso, reclamar a quem de direito e cobrar soluções, daí porque o projeto estabelece, também, que queixas e sugestões onde não for possível identificar claramente seus autores serão sumariamente rejeitadas para efeitos de recepção, análise e providências.

Por último, como o público tem também pleno direito de saber o que está sendo feito para a melhoria de serviços a ele dirigidos e pagos por seus impostos, o projeto estabelece o encaminhamento mensal à Câmara Municipal, para conhecimento dos vereadores e demais interessados, de quadro demonstrativo sobre as queixas e sugestões recebidas no mês anterior.

José Crespo
Vereador

CRONOGRAMA DE AÇÕES

Implantação do Plano de Contas Aplicado ao Setor Público

Parágrafo único do artigo 6º da Portaria STN nº 406 de 20 de junho de 2011, alterado pelo artigo 1º da Portaria STN nº 828, de 14 de dezembro de 2011.

Município de: Sorocaba

Órgão: Câmara Municipal de Sorocaba

ASPECTOS / IMPLEMENTAÇÃO	jan/12	fev/12	mar/12	abr/12	mai/12	jun/12	jul/12	ago/12	set/12	out/12	nov/12	dez/12	jan/13	fev/13	mar/13	abr/13	mai/13	jun/13	jul/13	ago/13	set/13	out/13	nov/13	dez/13	jan/14	fev/14	mar/14	abr/14	mai/14	jun/14	jul/14	ago/14	set/14	out/14	nov/14	dez/14				
1. Atividades Preliminares:				X	X	X	X	X	X	X	X	X																												
- estudo e avaliação geral da questão; - estabelecimento do grupo de coordenação estratégica; - diagnóstico da situação existente e fixação da problemática; - proposição de soluções para encaminhamento da questão; - elaboração do plano de ação tática e operacional.																																								
2. Reconhecimento, mensuração e evidênciação dos créditos, tributários ou não, e a dívida ativa, incluindo os respectivos ajustes para perdas:	DADOS ESPECÍFICOS DA PREFEITURA MUNICIPAL																																							
Serão reconhecidos os créditos, tributários ou não, por competência, desde que observada, com total segurança, a ocorrência do fato gerador desses créditos com antecedência mínima de XX dias de seu vencimento. Para efeito de constituição de provisão para perdas em dívida ativa serão considerados os créditos prescritos e não executados.																																								
3. Reconhecimento, mensuração e evidênciação das obrigações e provisões por competência:																											X	X	X	X	X	X	X	X	X	X	X	X	X	X
Junto com as obrigações já reconhecidas pelo curso da execução orçamentária, também serão objeto de reconhecimento todas as obrigações, líquidas e certas, assumidas sem autorização orçamentária, respeitados os princípios contábeis. Serão constituídas, entre outras, provisão para férias, licença prêmio, 13º salário etc., constituindo, também, provisões de seus respectivos encargos, tendo como base, a média histórica dessas despesas.																																								
4. Reconhecimento, mensuração e evidênciação dos bens móveis, imóveis e intangíveis:				X	X	X	X	X	X	X	X	X	X	X	X	X	X	X	X	X	X	X	X	X	X	X	X	X	X	X	X	X	X	X	X	X	X	X	X	
Levantamento, identificação e localização dos bens de propriedade do órgão, constatação de servibilidade do bem, condução desses bens aos seus respectivos valores de mercado. Essas tarefas, sempre norteadas pelos princípios contábeis, serão realizadas por comissão de servidores a ser nomeada para essa finalidade.																																								
5. Reconhecimento, mensuração e evidênciação dos ativos de infraestrutura do município:	DADOS ESPECÍFICOS DA PREFEITURA MUNICIPAL																																							
Utilização do corpo técnico lotado no Departamento de Obras e Serviços Públicos para levantar e valorar os bens de infraestrutura. A partir da conclusão desse levantamento agregar a esses bens as despesas com sua manutenção e, ao mesmo tempo, desvalorizá-los pelo uso e desgaste natural.																																								
6. Registro de fenômenos econômicos, resultantes ou independentes da execução orçamentária, tais como depreciação, amortização, exaustão:																											X	X	X	X	X	X	X	X	X	X	X	X	X	X
Reconhecimento imediato de todos os fenômenos econômicos que alterem o Patrimônio Líquido do órgão. Com a conclusão da implementação dos itens 4 e 5, será iniciado o processo de depreciação desses bens com o estabelecimento da base de cálculo bem como estimar vida útil desses bens, onde será adotado o método de depreciação "Constante no Tempo", ou seja, dividindo o valor depreciável pela quantidade de quotas em função da vida útil do bem.																																								
7. Implementação do sistema de custos:													X	X	X	X	X	X	X	X	X	X	X	X	X	X	X	X	X	X	X	X	X	X	X	X	X	X	X	
Inicialmente será adotado, como sistema de custos, a relação entre os gastos com os programas de governo de natureza finalística em função das metas realizadas.																																								
8. Demais aspectos patrimoniais previstos no Manual de Contabilidade Aplicada ao Setor Público:				X	X	X	X	X	X	X	X	X	X	X	X	X	X	X	X	X	X	X	X	X	X	X	X	X	X	X	X	X	X	X	X	X	X	X	X	
Serão reconhecidos aqueles fenômenos que atendam, principalmente, a três critérios: utilidade, objetividade e exequibilidade. É útil no sentido de que dele resulta informação significativa e valiosa aos que precisam saber algo acerca de certo negócio; É objetivo até onde a informação não sofre influência de inclinações pessoais ou juízo de quem as fornece; É exequível até onde possa ser efetuado sem complexidade ou custo indevidos.																																								
9. Aplicação do Plano de contas, detalhado no nível exigido para consolidação das contas nacionais:													X	X	X	X	X	X	X	X	X	X	X	X	X	X	X	X	X	X	X	X	X	X	X	X	X	X		

PORTARIA N.º 092/2012
(Dispõe sobre a exoneração de servidor)

JOSÉ FRANCISCO MARTINEZ, Presidente da CÂMARA MUNICIPAL DE SOROCABA, no uso de suas atribuições legais,

RESOLVE:

Art. 1º Exonerar, por solicitação do Vereador Emilio Souza de Oliveira, a partir desta data, o Sr. AROLDO FERNANDES BATISTA, portador do RG n.º 29.627.140-8 SSP/SP do cargo em comissão de Assessor Parlamentar para o qual foi nomeado através da Portaria nº 178/2010 de 09 de dezembro de 2010.

Art. 2º Esta Portaria entra em vigor na data de sua publicação.

Sorocaba, 23 de março de 2012.

JOSÉ FRANCISCO MARTINEZ
Presidente

PORTARIA 093/2012
(Dispõe sobre regulamentação de expediente)

JOSÉ FRANCISCO MARTINEZ, Presidente da CÂMARA MUNICIPAL DE SOROCABA, no uso de suas atribuições legais, de acordo com o Artigo 23, Inciso II da Lei Orgânica do Município de Sorocaba,

RESOLVE:

Art. 1º Não haverá expediente no dia 05 de abril de 2012 (Quinta-feira Santa).

Art. 2º Esta Portaria entra em vigor na data de sua publicação.

Sorocaba, 26 de março de 2012.

JOSÉ FRANCISCO MARTINEZ
Presidente

PORTARIA N.º 094/2012
(Dispõe sobre a exoneração de servidor)

JOSÉ FRANCISCO MARTINEZ, Presidente da CÂMARA MUNICIPAL DE SOROCABA, no uso de suas atribuições legais,

RESOLVE:

Art. 1º Exonerar, por solicitação do Vereador Paulo Francisco Mendes, a partir de 01 de abril de 2012, o Sr. HELENO ZANETTI, portador do RG n.º 4.333.691 SSP/SP do cargo em comissão de Assessor Parlamentar para o qual foi nomeado através da Portaria nº 048/2012 de 01 de fevereiro de 2012.

Art. 2º Esta Portaria entra em vigor na data de sua publicação.

Sorocaba, 27 de março de 2012.

JOSÉ FRANCISCO MARTINEZ
Presidente

PORTARIA N.º 095/2012
(Dispõe sobre a exoneração de servidor)

JOSÉ FRANCISCO MARTINEZ, Presidente da CÂMARA MUNICIPAL DE SOROCABA, no uso de suas atribuições legais, RESOLVE:

Art. 1º Exonerar, por solicitação do Vereador Paulo Francisco Mendes, a partir de 01 de abril de 2012, o Sr. JOSÉ JORGE FELIPE, portador do RG n.º 7.772.916 SSP/SP do cargo em comissão de Assessor Parlamentar para o qual foi nomeado através da Portaria nº 049/2012 de 01 de fevereiro de 2012.

Art. 2º Esta Portaria entra em vigor na data de sua publicação.

Sorocaba, 27 de março de 2012.

JOSÉ FRANCISCO MARTINEZ
Presidente

ATOS DO PODER JUDICIÁRIO

PODER JUDICIÁRIO
JUSTIÇA DO TRABALHO
TRIBUNAL REGIONAL DO TRABALHO DA 15ª REGIÃO
QUARTA VARA DO TRABALHO DE SOROCABA
Rua Ministro Coqueijo Costa, 61 - CEP 18013-281

@@0389000-06.2005.5.15.0135 RTOrd
 EDITAL DE PRAÇA E LEILÃO Nº 95/2012

O(A) DOUTOR(A) MARCO ANTONIO MACEDO ANDRÉ, Juiz do Trabalho da 4ª VARA DO TRABALHO DE SOROCABA-SP, FAZ SABER, a quantos o presente virem ou dele tiverem conhecimento que aos 09/05/2012, às 14h00min horas, na sede desta Vara, à Rua Ministro Coqueijo Costa, nº 61, Alto da Boa Vista, Sorocaba-SP, será levado ao público pregão de venda e arrematação dos bens penhorados - PRAÇA na execução dos autos nº 0389000-06.2005.5.15.0135 RTOrd, entre partes União + I, exequente(s) e Petrosul Distribuidora Transportadora e Comércio de Combustíveis Ltda. + I, executada(s), encontrados à Es. da Pedreira, 561, Bairro dos Morros, Sorocaba/SP, avaliados em R\$27.300,00, conforme auto de avaliação de fls. 525 realizada em 19/01/2011 e que serão os seguintes: - "Um veículo, marca GM, modelo Astra Sedan Confort, ano/modelo 2005, cor branca, motor flex, código RENAVAM nº 835257070, placas DKR 1792, estado geral bom, habitáculo bom, pneus bons, motor e câmbio bons, hodômetro com 187890 Kms (no momento da penhora, em 19/01/2011), nº do chassi 9BGT569W05B124301, lataria com pequenos detalhes na pintura".

- Caso seja NEGATIVA a praça, fica, fica desde já designado LEILÃO para o dia 09/05/2012 às 14h15min.

Quem pretender arrematar ditos bens, deverá comparecer no dia, hora e local supramencionados, ficando ciente de que o arrematante deverá garantir com sinal de 20% (vinte por cento) de seu valor. E para que chegue ao conhecimento de todos os interessados é passado o presente EDITAL, que será publicado e afixado no lugar de costume, na sede desta Vara. Sorocaba, 28/03/2012. Eu, MARISE DE OLIVEIRA, Analista Judiciário, transcrevi. Eu, SILVANA ROLIM, Diretora de Secretaria, subscrevi. MARCO ANTONIO MACEDO ANDRÉ, Juiz do Trabalho. EDT04

EDITAL DE CITAÇÃO COM O PRAZO DE 30 (TRINTA) DIAS.

O DOUTOR MARCOS SOARES MACHADO, MM. JUIZ DE DIREITO DA VARA DA FAZENDA PÚBLICA DA COMARCA DE SOROCABA, ESTADO DE SÃO PAULO, na forma da lei 6830/80, art. 8º, inciso IV, E ART. 27 DA Lei de Execução Fiscal, FAZ SABER, aos que o presente EDITAL virem ou dele tomarem conhecimento e interessar possa que, perante este Juízo e Cartório do Serviço Anexo das Fazendas, processam-se regularmente os termo da ação de Execução Fiscal, promovidas pela PREFEITURA MUNICIPAL DE SOROCABA contra:

CARLOSTUR TRANSPORTADORA TURISTICA, para cobrança da quantia de R\$ 2622,24 (23/04/2010), mais os acréscimos legais referente à TAXA DE LICENÇA E FUNCIONAMENTO E TAXAS ANEXAS - inscrita (s) em 23/11/1992, não recolhida no exercício de 1988 - CDA nº 2750/92, proc. nº 88/1993.

CARLOSTUR TRANSPORTADORA TURISTICA, para cobrança da quantia de Cr\$ 469.193,59 (23/11/1992), mais os acréscimos legais referente à TAXA DE LICENÇA E FUNCIONAMENTO E TAXAS ANEXAS - inscrita (s) em 23/11/1992, não recolhida no exercício de 1989 - CDA nº 5445/92, proc. nº 10944/1993.

CARLOSTUR TRANSPORTADORA TURISTICA, para cobrança da quantia de R\$ 226,62 (21/10/1994), mais os acréscimos legais referente à TAXA DE FISCALIZAÇÃO DE INSTALAÇÃO E DE FUNCIONAMENTO - inscrita (s) em 9819/94, não recolhidos no exercício de 1990 - CDA nº 9819/94, proc. nº 22476/95.

CARLOSTUR TRANSPORTADORA TURISTICA, para cobrança da quantia de R\$ 128,76 (21/10/1994), mais os acréscimos legais referente a TAXA DE PREVENÇÃO CONTRA INCENDIO E TAXAS E ANEXAS - inscrita (s) em 21/10/1994, não recolhidos no exercício de 1990 - CDA nº 9821/94, proc nº 22478/95.

MARIO DUARTE, para cobrança da quantia de R\$ 12.319,24 (30/12/1996), mais os acréscimos legais referente a RENDAS EVENTUAIS E TAXAS ANEXAS - inscrita (s) em 30/11/96, não recolhida no exercício de 1994 - CDA nº 1867/96, proc nº 3652/98.

VERA LUCIA DE ALMEIDA NOVAIS SERRALERIA - ME, para cobrança da quantia de R\$ 1780,95(16/12/2009), mais os acréscimos legais referente a TAXA DE FISCALIZAÇÃO DE INSTALAÇÃO E DE FUNCIONAMENTO - inscrita (s) em 16/12/2009, não recolhidos no exercício de 2001, 2002, 2003, 2004, 2006, 2007, 2008, - CDA nº 5620/09, 5621/09, 5622/09, 5623/09, 5624/09, 5625/09, 5626/09, proc nº 4811/09.

MARIANA APARECIDA COSTA BAR, para cobrança da quantia de R\$ 1.131,91 (16/12/2009), mais os acréscimos legais referente a TAXA DE FISCALIZAÇÃO DE INSTALAÇÃO E DE FUNCIONAMENTO - inscrita (s) em 16/12/2009, não recolhidos no exercício de 2005,2007 - CDA nº 6926/09, 6927/09, proc nº 5146/09.

EUCLIDES NEVES DE SOUZA-ME, para cobrança da quantia de R\$ 1.099,71 (16/12/2009), mais os acréscimos legais referente a TAXA DE FISCALIZAÇÃO DE INSTALAÇÃO E DE FUNCIONAMENTO - inscrita (s) em 16/12/2009, não recolhidos no exercício de 2005, 2006, 2007, 2008 - CDA nº 6980/09, 6981/09, 6982/09, 6983/09, proc nº 5163/09.

JOUBERT MORAES PEREIRA TRANSPORTADORA, para cobrança da quantia de R\$ 2466,55 (16/12/2009), mais os acréscimos legais referente a TAXA DE FISCALIZAÇÃO DE INSTALAÇÃO E DE FUNCIONAMENTO - inscrita (s) em 16/12/2009, não recolhidos no exercício de 2004, 2006, 2007, 2008 - CDA nº 6998/09, 6999/09, 7000/09, 7001/09, proc nº 5168/09.

MAURICIO FRANCISCO ROCHA, para cobrança da quantia de R\$ 3334,27 (16/12/2009), mais os acréscimos legais referente a TAXA DE FISCALIZAÇÃO DE INSTALAÇÃO E DE FUNCIONAMENTO, E FUNDO MUNICIPAL DE SAUDE VI AS/ZOONOSSES - inscrita (s) em 16/12/2009, não recolhidos no exercício de 2005, 2006, 2007, 2008 e 2009 - CDA nº 714609,7147/09, 7148/09, 7149/09, 7150/09, 7151/09, proc nº 5213/09.

ALFREDO MARCHETTI NETO, para cobrança da quantia de R\$ 756,71 (16/12/2009), mais os acréscimos legais referente a TAXA DE FISCALIZAÇÃO DE INSTALAÇÃO E DE FUNCIONAMENTO - inscrita (s) em 16/12/2009, não recolhidos no exercício de 2005, 2006, 2007, - CDA nº 7181/2009, 7182/2009, 7183/09, proc nº 5222/09.

SIMONE BATISTA DA SILVA SOROCABA-ME, para cobrança da quantia de R\$ 648,44 (16/12/2009), mais os acréscimos legais referente a TAXA DE FISCALIZAÇÃO DE INSTALAÇÃO E DE FUNCIONAMENTO - inscrita (s) em 16/12/2009, não recolhidos no exercício de 2005, 2006, 2007 - CDA nº 7456/09, 7457/09, 7458/09, proc nº 5299/09.

ANTONIO AUGUSTO LOBATO E OUTRA, para cobrança da quantia de R\$ 2688,59 (11/12/2001), mais os acréscimos legais referente a IPTU - IMPOSTO PREDIAL TERRITORIAL URBANO E TAXAS ANEXAS - inscrita (s) em 11/12/2001, não recolhidos no exercício de 1997, 1998, 1999, 2000 - CDA nº 32491/2001, proc nº 5406/04.

ANTONIO AUGUSTO LOBATO E OUTRA, para cobrança da quantia de R\$ 573,57 (29/09/1995), mais os acréscimos legais referente a IPTU - IMPOSTO PREDIAL TERRITORIAL URBANO E TAXAS ANEXAS - inscrita (s) em 29/09/1995, não recolhidos no exercício de 1992, 1993 - CDA nº 37343/95, proc nº 12234/97.

ANTONIO AUGUSTO LOBATO E OUTRA, para cobrança da quantia de R\$ 3.968,44 (22/07/2005), mais os acréscimos legais referente a IPTU - IMPOSTO PREDIAL TERRITORIAL URBANO E TAXAS ANEXAS - inscrita (s) em 22/07/2005, não recolhidos no exercício de 2001, 2002, 2003 - CDA nº 43549/05, proc nº 51463/05.

ANTONIO AUGUSTO LOBATO E OUTRA, para cobrança da quantia de R\$ 1065,32 (28/12/2006), mais os acréscimos legais referente a IPTU - IMPOSTO PREDIAL TERRITORIAL URBANO E TAXAS ANEXAS - inscrita (s) em 28/11/2006, não recolhidos no exercício de 2005 - CDA nº 13007/2006, proc nº 15559/06.

M.D.ALMEIDA E CIA LTDA, para cobrança da quantia de R\$ 726,47 (22/07/2005), mais os acréscimos legais referente a AUTO DE INFRAÇÃO E MULTA E TAXAS ANEXAS - inscrita (s) em 22/07/2005, não recolhidos no exercício de 2003 - CDA nº 1231/2005, proc nº 8470/05.

SUELI APARECIDA RUIZ DE SOUZA - ME, para cobrança da quantia de R\$ 799,56 (22/07/2005), mais os acréscimos legais referente a FUNDO MUNICIPAL DE SAUDE VI AS/ZOONOSSES - inscrita (s) em 22/07/2005, não recolhidos no exercício de 2004 - CDA nº 1875/2005, proc nº 9114/05.

PEDRO ANTONIO GEBAILÉ, para cobrança da quantia de R\$ 913,82 (22/07/2005), mais os acréscimos legais referente a ISSQN - IMPOSTO SOBRE SERVIÇO DE QUALQUER NATUREZA E TAXAS ANEXAS - inscrita (s) em 22/07/2005, não recolhidos no exercício de 2001, 2002, 2003, 2004 - CDA nº 2097/05, proc nº 9336/05.

OSMAR SILVEIRA LEITE, para cobrança da quantia de R\$ 1142,26 (22/07/2005), mais os acréscimos legais referente a ISSQN - IMPOSTO SOBRE SERVIÇO DE QUALQUER NATUREZA E TAXAS ANEXAS - inscrita (s) em 22/07/2005, não recolhidos no exercício de 2001, 2002, 2003, 2004 - CDA nº 2501/2005, proc. nº 9754/05.

BOVICE & DIAS SOROCABA LTDA E CESAR BOVICE, para cobrança da quantia de R\$ 164,80 (16/07/1995), mais os acréscimos legais referente a ISSQN - IMPOSTO SOBRE SERVIÇO DE QUALQUER NATUREZA E TAXAS ANEXAS - inscrita (s) em 16/08/1995, não recolhidos no exercício de 1992 - CDA nº 12612/95, proc nº 9914/96.

CALDERARIA E ESTRUT. METAL. SÃO JUDAS TADEU LTD, para cobrança da quantia de R\$ 1137,28 (16/08/1995), mais os acréscimos legais referente a ISSQN - IMPOSTO SOBRE SERVIÇO DE QUALQUER NATUREZA E TAXAS ANEXAS - inscrita (s) em 16/08/1995, não recolhidos no exercício de 1991 E 1992 - CDA nº 12672/95, proc nº 9974/96.

J DIAS PRESENTES, para cobrança da quantia de R\$ 1980,00 (22/07/2005), mais os acréscimos legais referente a ISSQN - IMPOSTO SOBRE SERVIÇO DE QUALQUER NATUREZA E TAXAS ANEXAS - inscrita (s) em 22/07/2005, não recolhidos no exercício de 2001, 2002, 2003, 2004 - CDA nº 2840/05, proc nº 10093/05.

GERALDO ANTAS GUIMARAES, para cobrança da quantia de R\$ 2056,37(22/07/2005), mais os acréscimos legais referente a ISSQN - IMPOSTO SOBRE SERVIÇO DE QUALQUER NATUREZA E TAXAS ANEXAS - inscrita (s) em 22/07/2005, não recolhidos no exercício de 2001, 2002, 2003, 2004 - CDA nº 3007/05, proc nº 10260/05.

ROBERTO FERNANDES DE PINHO, para cobrança da quantia de R\$ 691,82 (22/07/2005), mais os acréscimos legais referente a ISSQN - IMPOSTO SOBRE SERVIÇO DE QUALQUER NATUREZA E TAXAS ANEXAS - inscrita (s) em 22/07/2012, não recolhidos no exercício de 2001, 2002, 2003 - CDA nº 3041/05, proc nº 10294/05.

NEUZA PROENÇA DE OLIVEIRA, para cobrança da quantia de R\$ 1256,31 (22/07/2005), mais os acréscimos legais referente a ISSQN - IMPOSTO SOBRE SERVIÇO DE QUALQUER NATUREZA E TAXAS ANEXAS - inscrita (s) em 22/07/2005, não recolhidos no exercício de 2001, 2002, 2003, 2004 - CDA nº 3129/05, proc nº 10382/05.

OSMIR ALVES, para cobrança da quantia de R\$ 1065,89 (22/07/2005), mais os acréscimos legais referente a ISSQN - IMPOSTO SOBRE SERVIÇO DE QUALQUER NATUREZA E TAXAS ANEXAS - inscrita (s) em 22/07/2005, não recolhidos no exercício de 2001, 2002, 2003, 2004 - CDA nº 3143/05, proc nº 10399/05.

HERVISON ANTONIO DE ARRUDA, para cobrança da quantia de R\$ 913,82 (22/07/2005), mais os acréscimos legais referente a ISSQN - IMPOSTO SOBRE SERVIÇO DE QUALQUER NATUREZA E TAXAS ANEXAS - inscrita (s) em 22/07/2005, não recolhidos no exercício de 2001, 2002, 2003, 2004 - CDA nº 3275/05, proc nº 10531/05.

EMPREENDIMENTOS E ADM IMOBILIARIA CENJO NUNES, para cobrança da quantia de R\$ 1925,75 (22/07/2005), mais os acréscimos legais referente a ISSQN - IMPOSTO SOBRE SERVIÇO DE QUALQUER NATUREZA E TAXAS ANEXAS - inscrita (s) em 22/07/2005, não recolhidos no exercício de 2001, 2002, 2003, 2004 - CDA nº 3370/05, proc nº 10626/05.

SERGIO DIAS DOS SANTOS, para cobrança da quantia de R\$ 1065,89 (22/07/2005), mais os acréscimos legais referente a ISSQN - IMPOSTO SOBRE SERVIÇO DE QUALQUER NATUREZA E TAXAS ANEXAS - inscrita (s) em 22/07/2005, não recolhidos no exercício de 2001, 2002, 2003, 2004 - CDA nº 3464/05, proc nº 10720/05.

LUIZ CARLOS BERTO, para cobrança da quantia de R\$ 913,82 (22/07/2005), mais os acréscimos legais referente a ISSQN - IMPOSTO SOBRE SERVIÇO DE QUALQUER NATUREZA E TAXAS ANEXAS - inscrita (s) em 22/07/2005, não recolhidos no exercício de 2001, 2002, 2003, 2004 - CDA nº 3470/05, proc nº 10726/05.

NILZA MARQUES ANDRADE, para cobrança da quantia de R\$ 913,82 (22/07/2005), mais os acréscimos legais referente a ISSQN - IMPOSTO SOBRE SERVIÇO DE QUALQUER NATUREZA E TAXAS ANEXAS - inscrita (s) em 22/07/2005, não recolhidos no exercício de 2001, 2002, 2003, 2004 - CDA nº 3476/05, proc nº 10732/05.

RONALDO ALMEIDA LEITE DE SOROCABA, para cobrança da quantia de R\$ 913,82 (22/07/2005), mais os acréscimos legais referente a ISSQN - IMPOSTO SOBRE SERVIÇO DE QUALQUER NATUREZA E TAXAS ANEXAS - inscrita (s) em 22/07/2005, não recolhidos no exercício de 2001, 2002, 2003, 2004 - CDA nº 3590/05, proc nº 10846/05.

AGUIDA DOS SANTOS DA SILVA, para cobrança da quantia de R\$ 1146,21 (22/07/2005), mais os acréscimos legais referente a AUTO DE INFRAÇÃO E MULTA E TAXAS ANEXAS- inscrita (s) em 22/07/2005, não recolhidos no exercício de 2003 - CDA n° 3708/05, proc n° 10964/05.

ELITE E ASSESSORIA DE VENDAS S/C LTDA, para cobrança da quantia de R\$ 913,82 (22/07/2005), mais os acréscimos legais referente a ISSQN - IMPOSTO SOBRE SERVIÇO DE QUALQUER NATUREZA E TAXAS ANEXAS- inscrita (s) em 22/07/2005, não recolhidos no exercício de 2001, 2002, 2003, 2004 - CDA n° 3799/05, proc n° 11055/05.

MARIA APARECIDA DE OLIVEIRA SALGADOS, para cobrança da quantia de R\$ 2170,42 (22/07/2005), mais os acréscimos legais referente a ISSQN - IMPOSTO SOBRE SERVIÇO DE QUALQUER NATUREZA E TAXAS ANEXAS- inscrita (s) em 22/07/2005, não recolhidos no exercício de 2001, 2002, 2003, 2004 - CDA n° 3966/05, proc n° 11222/05.

SAMUEL AMARAL - VOTORANTIM, para cobrança da quantia de R\$ 913,82 (22/07/2005), mais os acréscimos legais referente a ISSQN - IMPOSTO SOBRE SERVIÇO DE QUALQUER NATUREZA E TAXAS ANEXAS- inscrita (s) em 22/07/2005, não recolhidos no exercício de 2001, 2002, 2003, 2004 - CDA n° 4024/05, proc n° 11280/05.

PAULO NASCIMENTO FILHO, para cobrança da quantia de R\$ 913,82 (22/07/2005), mais os acréscimos legais referente a ISSQN - IMPOSTO SOBRE SERVIÇO DE QUALQUER NATUREZA E TAXAS ANEXAS- inscrita (s) em 22/07/2005, não recolhidos no exercício de 2001, 2002, 2003, 2004 - CDA n° 4028/05, proc n° 11284/05.

DEISE MAURA FERRAZ DE MORAES, para cobrança da quantia de R\$ 1827,93 (22/07/2005), mais os acréscimos legais referente a ISSQN - IMPOSTO SOBRE SERVIÇO DE QUALQUER NATUREZA E TAXAS ANEXAS- inscrita (s) em 22/07/2005, não recolhidos no exercício de 2001, 2002, 2003, 2004 - CDA n° 4164/05, proc n° 11462/05.

ANTONIO CARLOS MOURA - SOROCABA, para cobrança da quantia de R\$ 1827,93 (22/07/2005), mais os acréscimos legais referente a ISSQN - IMPOSTO SOBRE SERVIÇO DE QUALQUER NATUREZA E TAXAS ANEXAS- inscrita (s) em 22/07/2005, não recolhidos no exercício de 2001, 2002, 2003, 2004 - CDA n° 4250/05, proc n° 11548/05.

MARIA DE LOURDES DA CRUZ SOARES, para cobrança da quantia de R\$ 2056,37 (22/07/2005), mais os acréscimos legais referente a ISSQN - IMPOSTO SOBRE SERVIÇO DE QUALQUER NATUREZA E TAXAS ANEXAS- inscrita (s) em 22/07/2005, não recolhidos no exercício de 2001, 2002, 2003, 2004 - CDA n° 4316/05, proc n° 11614/05.

EDVALDO MANOEL DA SILVA SOROCABA, para cobrança da quantia de R\$ 913,82 (22/07/2005), mais os acréscimos legais referente a ISSQN - IMPOSTO SOBRE SERVIÇO DE QUALQUER NATUREZA E TAXAS ANEXAS- inscrita (s) em 22/07/2005, não recolhidos no exercício de 2001, 2002, 2003, 2004 - CDA n° 4380/05, proc n° 11678/05.

J.B. GONÇALVES NETO, para cobrança da quantia de R\$ 2997,24 (22/07/2005), mais os acréscimos legais referente a ISSQN - IMPOSTO SOBRE SERVIÇO DE QUALQUER NATUREZA E TAXAS ANEXAS- inscrita (s) em 22/07/2005, não recolhidos no exercício de 2001, 2002, 2003, 2004 - CDA n° 4638/05, proc n° 11936/05.

EDINEU DOS SANTOS PINHALVER, para cobrança da quantia de R\$ 1338,33 (22/07/2005), mais os acréscimos legais referente a ISSQN - IMPOSTO SOBRE SERVIÇO DE QUALQUER NATUREZA E TAXAS ANEXAS- inscrita (s) em 22/07/2005, não recolhidos no exercício de 2002, 2003, 2004 - CDA n° 4923/05, proc n° 12220/05.

N. A. DOS DSANTOS SOROCABA, para cobrança da quantia de R\$ 913,82 (22/07/05), mais os acréscimos legais referente a ISSQN - IMPOSTO SOBRE SERVIÇO DE QUALQUER NATUREZA E TAXAS ANEXAS- inscrita (s) em 22/07/2005, não recolhidos no exercício de 2001, 2002, 2003, 2004 - CDA n° 5096/05, proc n° 12392/05.

C.F. PEDROSO SOROCABA, para cobrança da quantia de R\$ 913,82 (22/07/2005), mais os acréscimos legais referente a 22/07/2005- inscrita (s) em 22/07/2005, não recolhidos no exercício de 2001, 2002, 2003, 2004 - CDA n° 5114/05, proc n° 12410/05.

LUIZ APARECIDO AMERICO & CIA LTDA, para cobrança da quantia de R\$ 913,82 (22/07/2005), mais os acréscimos legais referente a ISSQN - IMPOSTO SOBRE SERVIÇO DE QUALQUER NATUREZA E TAXAS ANEXAS- inscrita (s) em 22/07/2005, não recolhidos no exercício de 2001, 2002, 2003, 2004 - CDA n° 5148/05, proc n° 12460/05.

CAPITAL CONSTRUIOES E DRAGAGENS LTD, para cobrança da quantia de R\$ 1354,39 (29/09/1995), mais os acréscimos legais referente a IPTU - IMPOSTO PREDIAL TERRITORIAL URBANO E TAXAS ANEXAS - inscrita (s) em 29/09/1995, não recolhidos no exercício de 1992 - CDA n° 38396/95, proc n° 13454/97.

RINALDO MOREIRA LEME, para cobrança da quantia de R\$ 1827,93 (22/07/2005), mais os acréscimos legais referente a ISSQN - IMPOSTO SOBRE SERVIÇO DE QUALQUER NATUREZA E TAXAS ANEXAS- inscrita (s) em 22/07/2005, não recolhidos no exercício de 2001, 2002, 2003, 2004 - CDA n° 6334/05, proc n° 13656/05.

MARIA CLEIDE CAMPANA GRECCHI, para cobrança da quantia de R\$ 913,82 (22/07/2005), mais os acréscimos legais referente a ISSQN - IMPOSTO SOBRE SERVIÇO DE QUALQUER NATUREZA E TAXAS ANEXAS- inscrita (s) em 22/07/2005, não recolhidos no exercício de 2001, 2002, 2003, 2004 - CDA n° 6339/05, proc n° 13664/05.

JORGE PORTES, para cobrança da quantia de R\$ 1827,93 (22/07/2005), mais os acréscimos legais referente a ISSQN - IMPOSTO SOBRE SERVIÇO DE QUALQUER NATUREZA E TAXAS ANEXAS- inscrita (s) em 22/07/2005, não recolhidos no exercício de 2001, 2002, 2003, 2004 - CDA n° 6343/05, proc n° 13668/05.

OSEAS RODRIGUES PACHECO, para cobrança da quantia de R\$ 913,82 (22/07/2005), mais os acréscimos legais referente a ISSQN - IMPOSTO SOBRE SERVIÇO DE QUALQUER NATUREZA E TAXAS ANEXAS- inscrita (s) em 22/07/2005, não recolhidos no exercício de 2001, 2002, 2003, 2004 - CDA n° 6461/05, proc n° 13786/05.

WALDIR RODRIGUES MERCEARIA, para cobrança da quantia de R\$ 2485,67 (22/07/2005), mais os acréscimos legais referente a ISSQN - IMPOSTO SOBRE SERVIÇO DE QUALQUER NATUREZA E TAXAS ANEXAS- inscrita (s) em 22/07/2005, não recolhidos no exercício de 2001, 2002, 2003, 2004 - CDA n° 6605/05, proc n° 13930/05.

TECELAGEM HERMELINO MATARAZZO LTDA, para cobrança da quantia de R\$ 1811,27 (22/07/2005), mais os acréscimos legais referente a ISSQN - IMPOSTO SOBRE SERVIÇO DE QUALQUER NATUREZA E TAXAS ANEXAS- inscrita (s) em 22/07/2005, não recolhidos no exercício de 2001, 2002, 2003, 2004 - CDA n° 7657/05, proc n° 15019/05.

SILVESTRE EDSON REIS SOROCABA, para cobrança da quantia de R\$ 913,82 (22/07/2005), mais os acréscimos legais referente a ISSQN - IMPOSTO SOBRE SERVIÇO DE QUALQUER NATUREZA E TAXAS ANEXAS - inscrita (s) em 22/07/2005, não recolhidos no exercício de 2001,2002,2003,2004 - CDA n° 7874/05, proc n° 15236/05.

PAULO ROCHA SOROCABA, para cobrança da quantia de R\$ 2593,97 (22/07/2005), mais os acréscimos legais referente a ISSQN - IMPOSTO SOBRE SERVIÇO DE QUALQUER NATUREZA E TAXAS ANEXAS - inscrita (s) em 22/07/2005, não recolhidos no exercício de 2001,2002,2003,2004 - CDA n° 7998/05, proc n° 15360/05.

NELSON VIEIRA RIBEIRO, para cobrança da quantia de R\$ 2795,72 (22/07/2005), mais os acréscimos legais referente a ISSQN - IMPOSTO SOBRE SERVIÇO DE QUALQUER NATUREZA E TAXAS ANEXAS- inscrita (s) em 22/07/2005, não recolhidos no exercício de 2001, 2002, 2003, 2004, - CDA n° 8074/05, proc n° 15436/05.

JORGE DE OLIVEIRA, para cobrança da quantia de R\$ 1217,70 (22/07/2005), mais os acréscimos legais referente a ISSQN - IMPOSTO SOBRE SERVIÇO DE QUALQUER NATUREZA E TAXAS ANEXAS- inscrita (s) em 22/07/2005, não recolhidos no exercício de 2001, 2002, 2003, 2004 - CDA n° 8390/05, proc n° 15798/05.

GERALDO ALVES DA SILVA SOROCABA, para cobrança da quantia de R\$ 1980,00 (22/07/2005), mais os acréscimos legais referente a ISSQN - IMPOSTO SOBRE SERVIÇO DE QUALQUER NATUREZA E TAXAS ANEXAS- inscrita (s) em AUTO DE INFRAÇÃO E MULTA E TAXAS ANEXAS, não recolhidos no exercício de 2001, 2002, 2003, 2004 - CDA n° 8553/05, proc n° 15961/05.

J.B. GONÇALVES NETO, para cobrança da quantia de R\$ 815,74 (28/11/2006), mais os acréscimos legais referente a TAXA DE FISCALIZAÇÃO DE INSTALAÇÃO E DE FUNCIONAMENTO- inscrita (s) em 28/11/2006, não recolhidos no exercício de 2005 - CDA n° 29333/06, proc n° 15994/07.

EDUARDO RIBEIRO MICHELSEN, para cobrança da quantia de R\$ 913,82 (22/07/2005), mais os acréscimos legais referente a ISSQN - IMPOSTO SOBRE SERVIÇO DE QUALQUER NATUREZA E TAXAS ANEXAS- inscrita (s) em 22/07/2005, não recolhidos no exercício de 2001, 2002, 2003, 2004 - CDA n° 8676/05, proc n° 16084/05.

ELIDIO GONÇALVES VIEIRA - SOROCABA, para cobrança da quantia de R\$ 1827,93 (22/07/2005), mais os acréscimos legais referente a ISSQN - IMPOSTO SOBRE SERVIÇO DE QUALQUER NATUREZA E TAXAS ANEXAS - inscrita (s) em 22/07/2005, não recolhidos no exercício de 2001, 2002, 2003, 2004 - CDA n° 8746/05, proc n° 16154/05.

BRIATOMATHEUS COELHO, para cobrança da quantia de R\$ 889,96 (11/12/2001), mais os acréscimos legais referente a IPTU - IMPOSTO PREDIAL TERRITORIAL URBANO E TAXAS ANEXAS- inscrita (s) em 11/12/2001, não recolhidos no exercício de 1997, 1998,1999, 2000 - CDA n° 43594/01, proc n° 16893/04.

VALERIA RUIZ, para cobrança da quantia de R\$ 2948,77 (22/07/2005), mais os acréscimos legais referente a ISSQN - IMPOSTO SOBRE SERVIÇO DE QUALQUER NATUREZA E TAXAS ANEXAS - inscrita (s) em 22/07/2005, não recolhidos no exercício de 2001, 2002, 2003, 2004 - CDA n° 9524/05, proc n° 16932/05.

FLORIZA DE ALMEIDA VAZ, para cobrança da quantia de R\$ 497,62 (28/11/2006), mais os acréscimos legais referente a TAXA DE FISCALIZAÇÃO DE INSTALAÇÃO E DE FUNCIONAMENTO - inscrita (s) em 28/11/2006, não recolhidos no exercício de 2005 - CDA n° 30405/06, proc n° 17072/07.

J.B. GONÇALVES NETO, para cobrança da quantia de R\$ 539,04 (28/11/2006), mais os acréscimos legais referente a TAXA DE FISCALIZAÇÃO DE INSTALAÇÃO E DE FUNCIONAMENTO- inscrita (s) em 28/11/2006, não recolhidos no exercício de 2005 - CDA n° 30610/06, proc n° 17277/07.

MARCO ANTONIO AYRES BETTAR, para cobrança da quantia de R\$ 913,82 (22/07/2005), mais os acréscimos legais referente a ISSQN - IMPOSTO SOBRE SERVIÇO DE QUALQUER NATUREZA E TAXAS ANEXAS - inscrita (s) em 22/07/2005, não recolhidos no exercício de 2001, 2002, 2003, 2004 - CDA n° 11004/05, proc n° 18418/05.

MARIA MADALENADE SOUZA (SOCIA DA EMPRESA CAPAS PRINCESA LTDA E OUTROS), para cobrança da quantia de R\$ 2056,37 (22/07/2005), mais os acréscimos legais referente a ISSQN - IMPOSTO SOBRE SERVIÇO DE QUALQUER NATUREZA E TAXAS ANEXAS- inscrita (s) em 22/07/2005, não recolhidos no exercício de 2001, 2002, 2003, 2004 - CDA n° 11101/05, proc n° 18515/05.

JEFFERSON FERNANDO ROMANO SOROCABA, para cobrança da quantia de R\$ 913,82 (22/07/2005), mais os acréscimos legais referente a ISSQN - IMPOSTO SOBRE SERVIÇO DE QUALQUER NATUREZA E TAXAS ANEXAS- inscrita (s) em 22/07/2005, não recolhidos no exercício de 2001, 2002, 2003, 2004 - CDA n° 11138/05, proc n° 18552/05.

CLAUDEMIR MIRIGUI SOROCABA, para cobrança da quantia de R\$ 2496,70 (22/07/2005), mais os acréscimos legais referente a ISSQN - IMPOSTO SOBRE SERVIÇO DE QUALQUER NATUREZA E TAXAS ANEXAS- inscrita (s) em 22/07/2005, não recolhidos no exercício de 2001, 2002, 2003, 2004 - CDA n° 11736/05, proc n° 19152/05.

RENATA DA SILVA OLIVEIRA, para cobrança da quantia de R\$ 1065,89 (22/07/2005), mais os acréscimos legais referente a ISSQN - IMPOSTO SOBRE SERVIÇO DE QUALQUER NATUREZA E TAXAS ANEXAS - inscrita (s) em 22/07/2005, não recolhidos no exercício de 2001, 2002, 2003, 2004 - CDA n° 11892/05, proc n° 19308/05.

MIRONEZ FERREIRA ALVES SOROCABA, para cobrança da quantia de R\$ 913,82 (22/07/2005), mais os acréscimos legais referente a ISSQN - IMPOSTO SOBRE SERVIÇO DE QUALQUER NATUREZA E TAXAS ANEXAS- inscrita (s) em 22/07/2005, não recolhidos no exercício de 2001, 2002, 2003, 2004, - CDA n° 12567/05, proc n° 19998/05.

CALDEIRARIA MORAES & COSTA LTDA, para cobrança da quantia de R\$ 1827,93(22/07/2005), mais os acréscimos legais referente a ISSQN - IMPOSTO SOBRE SERVIÇO DE QUALQUER NATUREZA E TAXAS ANEXAS- inscrita (s) em 22/07/2005, não recolhidos no exercício de 2001, 2002, 2003, 2004 - CDA n° 1205/05, proc n° 20336/2005.

PEREIRA & FERREIRA COM. MAT. P/CONSTRUÇÃO LTDA, para cobrança da quantia de R\$ 1256,31(22/07/2005), mais os acréscimos legais referente a ISSQN - IMPOSTO SOBRE SERVIÇO DE QUALQUER NATUREZA E TAXAS ANEXAS- inscrita (s) em 22/07/2005, não recolhidos no exercício de 2001, 2002, 2003, 2004 - CDA n° 12640/05, proc n° 20071/05.

PEREIRA & FERREIRA COM.MAT.P/CONSTRUÇÃO LTDA E OUTROS, para cobrança da quantia de R\$ 1105,46 (11/12/2001), mais os acréscimos legais referente a ISSQN - IMPOSTO SOBRE SERVIÇO DE QUALQUER NATUREZA E TAXAS ANEXAS - inscrita (s) em 11/12/2001, não recolhidos no exercício de 1997, 1998, 1999, 2000 - CDA n° 14383/01, proc n° 31323/2003.

ELITE E ASSESSORIA DE VENDAS S/C LTDA, para cobrança da quantia de R\$ 921,10 (11/12/2001), mais os acréscimos legais referente a ISSQN - IMPOSTO SOBRE SERVIÇO DE QUALQUER NATUREZA E TAXAS ANEXAS E TAXA DE FISCALIZAÇÃO DE INSTALAÇÃO E DE FUNCIONAMENTO- inscrita (s) em 11/12/2001, não recolhidos no exercício de 1997, 1998, 1999 - CDA nº 4248/01, proc nº 20445/03.

ESPETINHOS SOROCABA LTDA E OUTROS, para cobrança da quantia de R\$ 1011,35 (11/12/2001), mais os acréscimos legais referente a ISSQN - IMPOSTO SOBRE SERVIÇO DE QUALQUER NATUREZA E TAXAS ANEXAS- inscrita (s) em 11/12/2001, não recolhidos no exercício de 1997, 1998, 1999, 2000 - CDA nº 4675/01, proc nº 20872/03.

JOAO ROBERTO DA SILVA, para cobrança da quantia de R\$ 1065,89 (22/07/2005), mais os acréscimos legais referente a ISSQN - IMPOSTO SOBRE SERVIÇO DE QUALQUER NATUREZA E TAXAS ANEXAS- inscrita (s) em 22/07/2005, não recolhidos no exercício de 2001, 2002, 2003, 2004 - CDA nº 13733/05, proc nº 21164/05.

MERIDIANA CORRETORA DE SEGUROS S/C LTDA., para cobrança da quantia de R\$1919,24 (11/12/2001), mais os acréscimos legais referente a ISSQN - IMPOSTO SOBRE SERVIÇO DE QUALQUER NATUREZA E TAXAS ANEXAS- inscrita (s) em 11/12/2001, não recolhidos no exercício de 1997, 1998, 1999, 2000 - CDA nº 5055/01, proc nº 21252/03.

ALPHA LUZ INDUSTRIA E COMERCIO LTDA, para cobrança da quantia de R\$ 823,62 (11/12/2001), mais os acréscimos legais referente a ISSQN - IMPOSTO SOBRE SERVIÇO DE QUALQUER NATUREZA E TAXAS ANEXAS - inscrita (s) em 11/12/2001, não recolhidos no exercício de 1997, 1998, 1999, 2000 - CDA nº 5056/2001, proc nº 21253/03.

JOSE CARLOS PREMOLE, para cobrança da quantia de R\$ 2802,42 (22/07/2005), mais os acréscimos legais referente a ISSQN - IMPOSTO SOBRE SERVIÇO DE QUALQUER NATUREZA E TAXAS ANEXAS- inscrita (s) em 22/07/2005, não recolhidos no exercício de 2001, 2002, 2003, 2004 - CDA nº 13829/05, proc nº 21260/05.

FANTONI, MATHEUS & CIA LTDA, para cobrança da quantia de R\$ 1319,60 (11/12/2001), mais os acréscimos legais referente a ISSQN - IMPOSTO SOBRE SERVIÇO DE QUALQUER NATUREZA E TAXAS ANEXAS E TAXA DE FISCALIZAÇÃO DE INSTALAÇÃO E DE FUNCIONAMENTO - inscrita (s) em 11/12/2001, não recolhidos no exercício de 1997, 1998, 1999 - CDA nº 5183/2001, proc nº 21380/2003.

HIROSHI UEDA PAPELARIA, para cobrança da quantia de R\$ 2134,38 (22/07/2005), mais os acréscimos legais referente a ISSQN - IMPOSTO SOBRE SERVIÇO DE QUALQUER NATUREZA E TAXAS ANEXAS- inscrita (s) em 22/07/2005, não recolhidos no exercício de 2001, 2002, 2003, 2004 - CDA nº 13965/05, proc nº 21396/05.

J.H. GONÇALVES NETO, para cobrança da quantia de R\$ 2536,59(11/12/2001), mais os acréscimos legais referente a ISSQN - IMPOSTO SOBRE SERVIÇO DE QUALQUER NATUREZA E TAXAS ANEXAS- inscrita (s) em 11/12/2001, não recolhidos no exercício de 1997, 1998, 1999, 2000 - CDA nº 5222/2001, proc nº 21419/03.

CLAUDEMIR MIRIGUI SOROCABA, para cobrança da quantia de R\$ 679,54 (28/11/2006), mais os acréscimos legais referente a TAXA DE FISCALIZAÇÃO DE INSTALAÇÃO E DE FUNCIONAMENTO- inscrita (s) em 28/11/2006, não recolhida no exercício de 2005 - CDA nº 34710/2006, proc nº 21425/07.

FRANCISCO PAULO SIMOES, para cobrança da quantia de R\$ 913,82 (22/07/2005), mais os acréscimos legais referente a ISSQN - IMPOSTO SOBRE SERVIÇO DE QUALQUER NATUREZA E TAXAS ANEXAS- inscrita (s) em 22/07/2005, não recolhidos no exercício de 2001, 2002, 2003, 2004 - CDA nº 14049/05, proc nº 21480/05.

MARI AGUIDA DOS SANTOS, para cobrança da quantia de R\$ 1103,79 (22/07/2005), mais os acréscimos legais referente a ISSQN - IMPOSTO SOBRE SERVIÇO DE QUALQUER NATUREZA E TAXAS ANEXAS- inscrita (s) em 22/07/2005, não recolhidos no exercício de 2001, 2002, 2003, 2004 - CDA nº 14157/05, proc nº 21616/05.

ANGELICA RAQUEL KURSCHAT, para cobrança da quantia de R\$ 913,82 (22/07/2005), mais os acréscimos legais referente a ISSQN - IMPOSTO SOBRE SERVIÇO DE QUALQUER NATUREZA E TAXAS ANEXAS - inscrita (s) em 14785/05, não recolhidos no exercício de 2001, 2002, 2003, 2004 - CDA nº 14785/05, proc nº 22244/05.

LUIZ BENEDITO NOGUEIRA, para cobrança da quantia de R\$ 1217,70 (22/07/2005), mais os acréscimos legais referente a ISSQN - IMPOSTO SOBRE SERVIÇO DE QUALQUER NATUREZA E TAXAS ANEXAS- inscrita (s) em 22/07/2005, não recolhidos no exercício de 2001, 2002, 2003, 2004 - CDA nº 14835/05, proc nº 22294/05.

FLAVIA CRISTINA DE ALMEIDA MELO LAMANO, para cobrança da quantia de R\$ 14.960,75 (10/06/2010), mais os acréscimos legais referente a IPTU - IMPOSTO PREDIAL TERRITORIAL URBANO E TAXAS ANEXAS- inscrita (s) em 13/11/2000, não recolhidos no exercício de 1998 - CDA nº 410/2000, proc nº 22321/01.

SPG SEGURANÇA E VIGILANCIA S/C LTDA, para cobrança da quantia de R\$ 1380,58(22/07/2005), mais os acréscimos legais referente a ISSQN - IMPOSTO SOBRE SERVIÇO DE QUALQUER NATUREZA E TAXAS ANEXAS- inscrita (s) em 22/07/2005, não recolhidos no exercício de 2001, 2002, 2003, 2004 - CDA nº 15705/05, proc nº 23166/05.

TECELAGEM HERMELINO MATARAZZO LTDA, para cobrança da quantia de R\$ 1587,68 (11/12/2001), mais os acréscimos legais referente a ISSQN - IMPOSTO SOBRE SERVIÇO DE QUALQUER NATUREZA E TAXAS ANEXAS- inscrita (s) em 11/12/2001, não recolhidos no exercício de 1997, 1998, 1999, 2000 - CDA nº 8701/2001, proc nº 25082/03.

PAULO ROCHA SOROCABA, para cobrança da quantia de R\$ 2239,18 (11/12/2001), mais os acréscimos legais referente a ISSQN - IMPOSTO SOBRE SERVIÇO DE QUALQUER NATUREZA E TAXAS ANEXAS- inscrita (s) em 11/12/2001, não recolhidos no exercício de 1997, 1998, 1999, 2000 - CDA nº 9138/2001, proc nº 25519/03.

SIDNEY DE OLIVEIRA, para cobrança da quantia de R\$ 680,69 (22/07/2005), mais os acréscimos legais referente a ISSQN - IMPOSTO SOBRE SERVIÇO DE QUALQUER NATUREZA E TAXAS ANEXAS- inscrita (s) em 22/07/2005, não recolhidos no exercício de 2001, 2002, 2003, - CDA nº 18236/05, proc nº 25742/05.

REGINALDO GONÇALVES MARTINS (SOCIO DA EMPRESA VALENTI & MARTINS S/C LTDA E OUTRO(S)), para cobrança da quantia de R\$ 1986,71 (19/11/2010), mais os acréscimos legais referente a ISSQN - IMPOSTO SOBRE SERVIÇO DE QUALQUER NATUREZA E TAXAS ANEXAS- inscrita (s) em 16/08/1995, não recolhidos no exercício de 1992, 1993 - CDA nº 23676/95, proc nº 26550/96.

FLAVIO ROMANO JUNIOR, para cobrança da quantia de R\$ 2002,95 (11/12/2001), mais os acréscimos legais referente a ISSQN - IMPOSTO SOBRE SERVIÇO DE QUALQUER NATUREZA E TAXAS ANEXAS- inscrita (s) em 11/12/2001, não recolhidos no exercício de 1997, 1998, 1999 - CDA nº 10082/2001, proc nº 26648/03.

MIGUEL VITOR ALMEIDA SANTANA - ME, para cobrança da quantia de R\$ 1715,60 (11/12/2001), mais os

acréscimos legais referente a ISSQN - IMPOSTO SOBRE SERVIÇO DE QUALQUER NATUREZA E TAXAS ANEXAS- inscrita (s) em 11/12/2001, não recolhidos no exercício de 2000 - CDA nº 10433/2001, proc nº 26999/03.

MIGUEL VITOR ALMEIDA SANTANA - ME, para cobrança da quantia de R\$ 2328,01 (22/07/2005), mais os acréscimos legais referente a ISSQN - IMPOSTO SOBRE SERVIÇO DE QUALQUER NATUREZA E TAXAS ANEXAS- inscrita (s) em 22/07/2005, não recolhidos no exercício de 2004 - CDA nº 9046/05, proc nº 6454/05.

MIGUEL VITOR ALMEIDA SANTANA - ME, para cobrança da quantia de R\$ 8383,68 (22/07/2005), mais os acréscimos legais referente a ISSQN - IMPOSTO SOBRE SERVIÇO DE QUALQUER NATUREZA E TAXAS ANEXAS E FUNDO MUNICIPAL DE SAUDE VI AS/ZOONOSSES - inscrita (s) em 22/07/2005, não recolhidos no exercício de 2001, 2002, 2003 - CDA nº 9045/05, proc nº 16453/05.

MIGUEL VITOR ALMEIDA SANTANA - ME, para cobrança da quantia de R\$ 10886,36 (11/12/2001), mais os acréscimos legais referente a ISSQN - IMPOSTO SOBRE SERVIÇO DE QUALQUER NATUREZA E TAXAS ANEXAS E AUTO DE INFRAÇÃO E MULTA E TAXAS ANEXAS- inscrita (s) em 11/12/2001, não recolhidos no exercício de 1997, 1998, 1999 - CDA nº 10432/01, proc nº 26998/03.

MIGUEL VITOR ALMEIDA SANTANA - ME, para cobrança da quantia de R\$ 2566,32 (13/11/2000), mais os acréscimos legais referente a ISSQN - IMPOSTO SOBRE SERVIÇO DE QUALQUER NATUREZA E TAXAS ANEXAS- inscrita (s) em 13/11/2000, não recolhidos no exercício de 1996 - CDA nº 1004/00, proc nº 22915/01.

MIGUEL VITOR ALMEIDA SANTANA ME, para cobrança da quantia de R\$ 521,84(11/12/2001), mais os acréscimos legais referente a TAXA DE LICENÇA PARA PUBLICIDADE E TAXAS ANEXAS - inscrita (s) em 11/12/2001, não recolhidos no exercício de 2000 - CDA nº 1059/2001, proc nº 16989/03.

GERALDO ALVES DA SILVA SOROCABA, para cobrança da quantia de R\$ 1699,77 (11/12/2001), mais os acréscimos legais referente a ISSQN - IMPOSTO SOBRE SERVIÇO DE QUALQUER NATUREZA E TAXAS ANEXAS- inscrita (s) em 11/12/2001, não recolhidos no exercício de 1997, 1998, 1999, 2000 - CDA nº 9801/2001, proc nº 26182/03.

ZELI DE FATIMA GOMES - SOROCABA, para cobrança da quantia de R\$ 553,57(22/07/2005), mais os acréscimos legais referente a ISSQN - IMPOSTO SOBRE SERVIÇO DE QUALQUER NATUREZA E TAXAS ANEXAS- inscrita (s) em 22/07/2005, não recolhidos no exercício de 2002, 2003, 2004 - CDA nº 19624/05, proc nº 27130/05.

JOSE ROBERTO BONFIM, para cobrança da quantia de R\$ 1052,80 (22/07/2005), mais os acréscimos legais referente a ISSQN - IMPOSTO SOBRE SERVIÇO DE QUALQUER NATUREZA E TAXAS ANEXAS- inscrita (s) em 22/07/2005, não recolhidos no exercício de 2001, 2002- CDA nº 19644/05, proc nº 27150/05.

AIRTON EDEGAL TERUEL GALDEANO, para cobrança da quantia de R\$ 639,49 (22/07/2005), mais os acréscimos legais referente a ISSQN - IMPOSTO SOBRE SERVIÇO DE QUALQUER NATUREZA E TAXAS ANEXAS- inscrita (s) em 22/07/2005, não recolhidos no exercício de 2002, 2003, 2004 - CDA nº 20677/05, proc nº 28196/05.

SANDRA CRISTINA PEDRA DOS SANTOS, para cobrança da quantia de R\$ 481,14 (22/07/2005), mais os acréscimos legais referente a ISSQN - IMPOSTO SOBRE SERVIÇO DE QUALQUER NATUREZA E TAXAS ANEXAS- inscrita (s) em 22/07/2005, não recolhidos no exercício de 2004 - CDA nº 20997/05, proc nº 28516/05.

W.C. DE MELO SOROCABA, para cobrança da quantia de R\$ 3453,26 (22/07/2005), mais os acréscimos legais referente a ISSQN - IMPOSTO SOBRE SERVIÇO DE QUALQUER NATUREZA E TAXAS ANEXAS- inscrita (s) em 22/07/2005, não recolhidos no exercício de 2002, 2003, 2004 - CDA nº 21071/05, proc nº 28590/05.

ANILFA QUINTANAS, para cobrança da quantia de R\$ 1435,59(11/12/2001), mais os acréscimos legais referente a ISSQN - IMPOSTO SOBRE SERVIÇO DE QUALQUER NATUREZA E TAXAS ANEXAS - inscrita (s) em 11/12/2001, não recolhidos no exercício de 1997, 1998, 1999, 2000 - CDA nº 14338/01, proc nº 31278/03.

LUIZ MARCOS GUERREIRO RUIZ, para cobrança da quantia de R\$ 3639,84 (22/07/2005), mais os acréscimos legais referente a CONTRIBUIÇÃO DE MELHORIAS E TAXAS ANEXAS- inscrita (s) em 22/07/2005, não recolhidos no exercício de 2004 - CDA nº 26516/05, proc nº 34163/05.

E, como o (a) Executado (a) encontra-se em lugar incerto e não sabido, foi expedido o presente EDITAL pelo qual ficará o (a) mesmo (a) CITADO (A) para, no prazo de 05(cinco) dias, pagar a dívida acrescida de juros de mora, multa e demais encargos ou nomear bens à penhora, sob pena de serem penhorados tantos bens quantos bastem para garantir o pagamento do débito, cujo Edital será publicado e afixado na forma da Lei. DADO E PASSADO nesta cidade e Comarca de Sorocaba,/Estado de São Paulo, aos 21 de março de 2012. (a) MARCOS SOARES MACHADO - Juiz de Direito.

EDITAL CR-03/2012

(Divulgado no DEJT de 23/03/2012 – sexta-feira, às páginas 07 e 08)

O Excelentíssimo Desembargador Federal do Trabalho, **Dr. LUIZ ANTONIO LAZARIM**, Corregedor do Egrégio Tribunal Regional do Trabalho da 15ª Região, com sede em Campinas/SP, no uso de suas atribuições legais e regimentais, **FAZ SABER** aos interessados em geral, especialmente partes e advogados, que serão realizadas, nos meses de abril e maio de 2012, as Correções Ordinárias nos Órgãos de 1ª Instância abaixo relacionados, do qual ficam cientes os respectivos Juizes Titulares, eventuais Substitutos ou Auxiliares e Secretarias, da ordem a ser observada: **FAZ SABER**, ainda, que permanecerão à disposição dos interessados, partes e procuradores, na sede dos mencionados Órgãos, nos dias acima referidos, para receberem eventuais reclamações que, igualmente, poderão ser encaminhadas à Corregedoria Regional.

DATA	DIA DA SEMANA	HORÁRIO	ÓRGÃO
09 de abril	segunda-feira	A partir das 10h00min	1ª VT de Sorocaba
10 de abril	terça-feira	A partir das 10h00min	2ª VT de Sorocaba e Central de Mandados
11 de abril	quarta-feira	A partir das 10h00min	3ª VT de Sorocaba e Serviço de Distribuição dos Feitos

OBSERVAÇÕES:

- Os respectivos Órgãos poderão passar por nova Correição, ainda no presente exercício, independentemente de nova comunicação.
- Deverão estar presentes os Juizes Titulares, Juizes Substitutos em exercício na Vara do Trabalho, Diretores de Secretaria e demais servidores, salvo em gozo de férias ou outros afastamentos legais.
- A correição ordinária não obsta a realização de audiências, tampouco impede a vista ou carga de autos, exceto se separados para inspeção, na data designada neste edital.

O presente é expedido para ser afixado na sede do Órgão inspecionado e publicado na forma da lei. Dado e passado na Corregedoria Regional, aos 22 dias do mês de março do ano de dois mil e doze.

Eu, _____ (a) _____ Vladimir Nei Suato, Secretário da Corregedoria, lazarevi.

(a) **LUIZ ANTONIO LAZARIM**
Desembargador Federal do Trabalho
Corregedor Regional

COMUNICADO À POPULAÇÃO

De acordo com a lei Municipal nº 8.414/08, fica instituída no município de Sorocaba a campanha permanente de divulgação dos benefícios concedidos aos munícipes, que foram estabelecidos por Leis Municipais.

Nº DA LEI	DATA	TEOR
1005	19.10.62	Concessão de auxílio às mães de gêmeos.
1539	18.12.68	Isenção de IPTU e taxas mínimas para entidades religiosas e pessoas que menciona.
1655	26.10.71	Isenção IPTU imóveis pertencentes às viúvas dos ex-combatentes da II Guerra Mundial ou da Revolução 1932.
1717	12.04.73	Isenção de tributos à construções populares.
LOM	05.04.90	Isenta do IPTU os portadores de doenças graves incapacitantes nas condições que especifica.
4307	11.08.93	Isenção de pagamento para ingresso nos Parques Públicos os idosos e portadores de deficiência
4338	31.08.93	Isenção de tributos nas ampliações das casas populares nos conjuntos populares.
4567	04.07.94	Concede às pessoas com 60 anos ou mais, o desconto de 50% de desconto no preço de ingresso para cinemas, teatros e outros.
4583	11.08.94	Obriga a fixação de quadro demonstrativo dos funcionários de plantão dos Postos de Saúde e Pronto Atendimento com horário de entrada e saída.
4841	16.06.95	Impõe a obrigatoriedade de cobertura de seguro contra roubo, furto ou danos de veículos pelas empresas que operam no ramo de estacionamento.
4873	06.07.95	Concessão de moratória aos contribuintes em estado de notória pobreza
4913	04.09.95	Controle e fiscalização das atividades que gerem poluição sonora. (LEI DO SILENCIO).
4998	27.11.95	Primazia ao embarque de passageiros portadores de deficiência, idosos e gestantes nos terminais urbanos.
5067	07.03.96	Reserva de assentos para gestantes, mulheres portando bebês, idosos e portadores de deficiência nos veículos de transporte coletivo.
5624	03.04.98	Isenção de pagamento de taxa de inscrições em concursos públicos para pessoas desempregadas.
6086	07.02.00	Dispõe sobre meia-entrada para aposentados nos cinemas, teatros.
6677	09.09.02	Altera o Art. 1º da Lei 5.624 de 03.04.98: isenta do pagamento de taxa de inscrição em concursos públicos, os desempregados ou empregados que recebem até três salários mínimos ou sejam arrimo de família.
7108	13.05.04	Reserva de vagas aos idosos para estacionamentos em locais públicos.
7294	29.10.04	Institui no município campanha de orientação e esclarecimento sobre gratuidade dos serviços funerários.
7354	21.03.05	Obrigatoriedades da realização gratuita de triagem auditiva em crianças recém-nascidas.
7391	03.06.05	Obrigatoriedade das agências bancárias prestarem aos seus usuários atendimento em tempo razoável.
7499	16.09.05	Obrigatoriedade das fontes fixas e móveis emissoras de gases que provocam o efeito estufa a compensarem o meio ambiente.
7506	26.09.05	Prioridade de vagas em creches e escolas públicas, aos filhos de deficientes, próximas de suas residências.
7555	07.11.05	Obrigatoriedade de restaurantes "fast food", bares, lanchonetes de divulgar informações e tabelas nutricionais dos alimentos que vendem.
7621	16.12.05	Fixação de placas nos postos revendedores de combustíveis orientando o consumidor sobre o direito ao teste de qualidade do combustível.
7634	26.12.05	Dispõe sobre formas específicas de tratamento aos contribuintes em estado de notória pobreza.
7694	21.03.06	Obrigatoriedade da disponibilização de cadeiras de rodas nos estabelecimentos que menciona.
7791	06.06.06	Altera do Art. 4º da Lei 7.572 de 07/11/05, que autoriza a construção até 02 unidades habitacionais por lote e a regularização de edificações.
7973	16.10.06	Pagamento de meia-entrada a todos os professores de rede pública municipal e particular em espetáculos artísticos, esportivos, culturais.
8004	20.11.06	Isenção de pagamento de taxa de inscrição em concursos públicos aos doadores de sangue.
8051	11.12.06	Normas e critérios para a acessibilidade das pessoas portadoras de deficiência ou com mobilidade reduzida.
8113	20.03.07	Atendimento preferencial a deficientes físicos, idosos, e gestantes nos serviços públicos municipais.
8179	04.06.07	Obrigatoriedade de coleta gratuita de material para exames de DNA pelo serviço de saúde do município a pessoas.
8190	18.06.07	Identificação diferenciada em processo onde o interessado for pessoa com idade igual ou superior a sessenta anos, garantindo o Direito de Agilidade em todas as repartições públicas do município.
8191	18.06.07	Obrigatoriedade das Agências bancárias de Sorocaba colocarem bebedouros e sanitários à disposição dos usuários.
8225	20.07.07	Obrigatoriedade dos centros hospitalares de rede pública de Sorocaba e conveniados, de realizarem os exames para triagem auditiva Neo Natal Universal em recém-nascidos.
8263	24.09.07	Altera dispositivos de Lei 7.973 de 16/10/06 sobre o pagamento de meia-entrada a professores da rede pública em espetáculos artísticos
8287	22.10.07	Obriga os estabelecimentos de ensino municipais em manterem em sua merenda alimentação diferenciada aos alunos portadores de diabetes.
8289	29.10.07	Exposição de cartaz informativo sobre distribuição gratuita de medicamentos nas unidades de saúde da rede pública municipal.
8307	03.12.07	Torna obrigatório às maternidades e serviços hospitalares da rede pública de saúde conveniados com o SUS, a avaliarem as condições de vitalidade dos recém-nascidos.
8311	06.12.07	Criação de espaços de terminais de transporte coletivo urbano do município, para colocação de painéis com indicadores de emprego.
8354	27.12.07	Controle de populações animais, bem como sobre a prevenção e controle de zoonoses no município.
7981	30.10.06	Dispõe sobre a garantia de fornecimento de material para diabetes e dá outras providências.

Informações

Pedala Sorocaba

Passeio ciclístico vai comemorar 4º aniversário

O quarto aniversário do programa “Pedala Sorocaba” será comemorado pela Prefeitura de Sorocaba e pela Urbes – Trânsito e Transportes neste domingo, dia 1º de abril, junto com a população.

Um grande passeio vai agitar as ruas da cidade. A concentração dos ciclistas está programada para as 8h30. A partir das 9h os grupos partirão de quatro pontos: Parque Campolim (zona sul), avenida General Carneiro, na praça Oxford (zona oeste), Parque dos Espanhóis (zona leste) e na avenida Ipanema com a rua Castanho Taques (zona norte). A festa vai terminar no Parque das Águas.

O percurso de cada ponto de saída até o Parque das Águas tem cerca de 7 quilômetros de extensão e a duração estimada é de cerca de 1h20.

O Pedala Sorocaba

O Pedala Sorocaba faz parte de um plano cicloviário criado para incentivar o uso da bicicleta como

uma opção modal de transporte na cidade, além do uso para o lazer.

Como Sorocaba conta, atualmente, com mais de 90 km de ciclovias, o Pedala contribui, por meio de ações e eventos de caráter de impacto, para a mobilização de ciclistas que são estimulados a praticar os seus deslocamentos com as bicicletas.

Entre as ações promovidas pelo Pedala, destaque para os grandes passeios ciclísticos, o Espaço Pedala (fechamento da avenida Dom Aguirre, aos domingos, junto ao Parque das Águas, das 8h às 15h); A Escola do Pedala, realizado aos domingos na ação Via Viva, na avenida Itavuvu; o Pedala Noturno (passeio ciclístico noturno que acontece uma vez por mês); o Pedala Cultural (versão especial do Pedala Noturno, com a narrativa histórica dos pontos visitados durante o percurso); a Semana da Bicicleta; o Fórum Técnico Pedala; a Volta Ciclística do Estado de São Paulo (parceria com a Rede Globo); e o apoio às provas ciclísticas, entre outros.



Emerson Ferraz / Secom

Meio Ambiente

Parque de Biodiversidade será a primeira Unidade de Conservação de Sorocaba

Zaqueu Proença / Secom

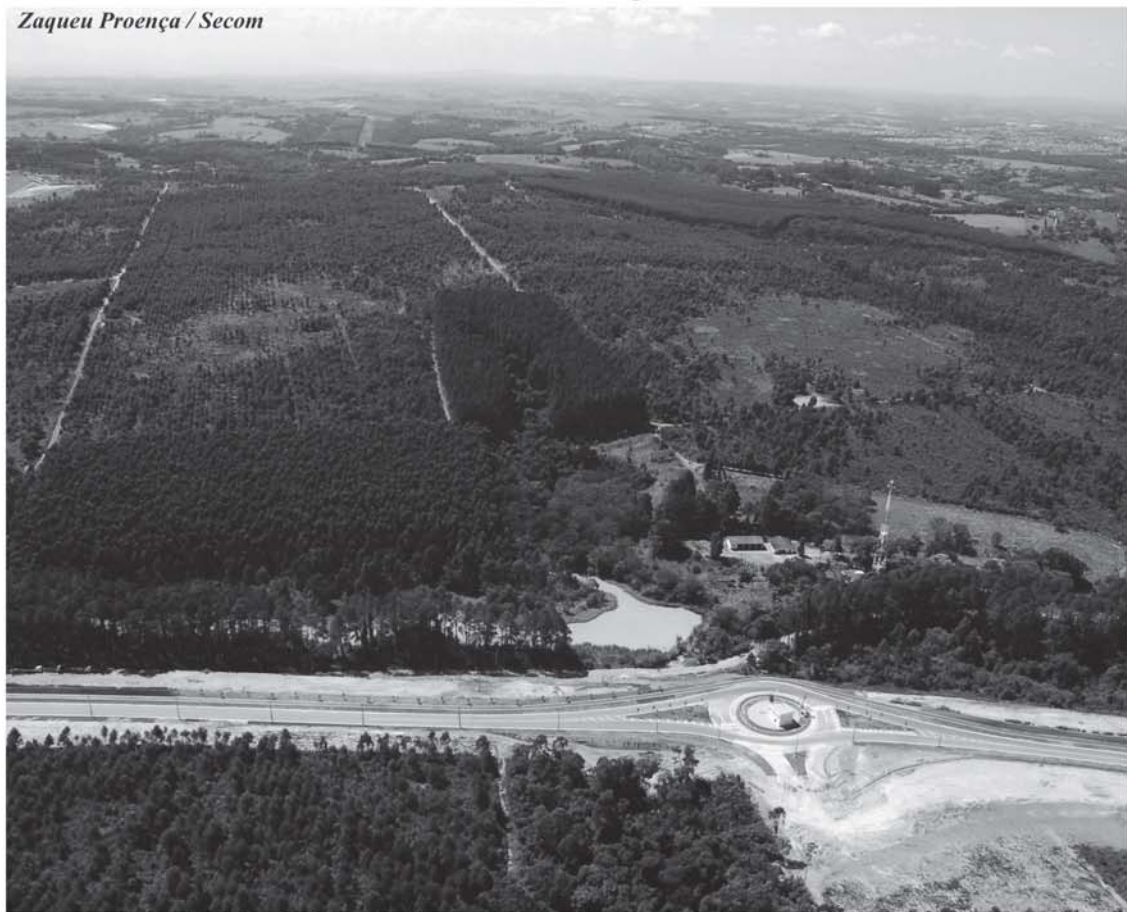

Neste sábado (31), às 9h, a Prefeitura lançará a pedra fundamental da primeira Unidade de Conservação de Sorocaba: o Parque Natural Municipal Corredores de Biodiversidade. Localizado numa área anexa ao Parque Tecnológico, próxima à nova fábrica da Toyota, na Zona Norte da cidade, com mais de 600 mil m², a unidade terá como principal função proteger integralmente a fauna e a flora típicas da região, ampliando a proteção das áreas de proteção permanente (APPs) das afluentes do Rio Sorocaba, onde não é permitida qualquer atividade ou intervenção.

Situado numa região de floresta estacional semidecidual, com uma vegeta-

ção predominantemente de Mata Atlântica, o Parque de Biodiversidade também propiciará o desenvolvimento de pesquisas científicas em parceria com as universidades, educação ambiental, ecoturismo e lazer, além de ampliar e proteger os corredores de biodiversidade e fragmentos de vegetação nativa na Zona Norte de Sorocaba, garantindo a conectividade e o fluxo gênico.

Além disso, a criação do parque é de vital importância para assegurar a conservação ambiental em uma região de forte expansão econômica. E nada mais natural do que estar próximo ao Parque Tecnológico que tem como objetivo a busca de inovação e tec-

nologia, indissociáveis das questões ambientais.

É previsto um grande crescimento para a região e com este parque ‘abraçando’ o Parque Tecnológico, a Prefeitura se antecipa oferecendo uma unidade de conservação ambiental, amenizando os impactos decorrentes desse crescimento, colaborando para a conservação das espécies da região e estimulando a conservação e expansão da biodiversidade regional.

De acordo com a Secretaria do Meio Ambiente, a Prefeitura de Sorocaba está em contato com proprietários de áreas vizinhas ao parque para verificar como essas áreas poderiam ser incorporadas a essa unidade de conservação.

Emerson Ferraz / Secom



Vítima Zero de Enchente

Famílias assinam contratos de apartamentos nesta sexta-feira

As 480 famílias beneficiadas com o Residencial “Altos do Ipanema” assinam nesta sexta-feira (30) os contratos dos seus novos lares a partir das 9 horas, no próprio conjunto residencial. Estas famílias fazem parte do programa “Vítima Zero de Enchente” e vão ocupar um condomínio de apartamentos construído na Zona Norte, em parceria com a Caixa Econômica Federal (CEF).

Além da assinatura dos contratos, devem ser anunciadas as datas para o início das mudanças dos beneficiados. O sorteio foi realizado no último dia 22, no Estádio Municipal “Walter Ribeiro”, o CIC. A definição do número de apartamentos transcorreu durante todo o dia, com as famílias recebendo informações detalhadas sobre suas futuras moradias.

Estas famílias integram

o trabalho realizado pela Prefeitura para a retirada das famílias das chamadas áreas de risco. Atualmente, elas residem em áreas que sofrem com inundações e deslizamentos nos bairros Jardim Santo André II; Nova Esperança; Jardim da Torre; Júlio de Mesquita; Parque São Bento; além daquelas

atendidas atualmente pelo programa Aluguel Social, em diferentes localidades da cidade.

A infraestrutura do conjunto residencial inclui pavimentação asfáltica, redes de água e esgoto, telefonia, quadras esportivas e vagas de garagem para cada um dos apartamentos.

Os apartamentos estão avaliados em cerca de R\$ 100 mil, valor que poderá ser quitado em dez anos, por apenas R\$ 50,00 ao mês.

‘Vítima Zero’

O programa “Vítima Zero de Enchente” surgiu a partir de um mapeamento

das regiões de Sorocaba com maiores riscos, resultando em investimentos públicos acima de R\$ 250 milhões desde 2005, incluindo parcerias com os governos do Estado e Federal, com uma série de ações nos setores de habitação, cidadania, fiscalização, reurbanização de áreas e novos sistemas de drenagem.

As 480 famílias beneficiadas passarão a morar em apartamentos com dois quartos, sala, cozinha, banheiro e área de serviço, na avenida Comendador Genésio Rodrigues, no bairro Caguaçu, próximo à Avenida Ipanema. A Secretaria de Cidadania (Secid) já iniciou os preparativos para a mudança das famílias, com o apoio das secretarias de Habitação e Urbanismo (Sehab), Segurança Comunitária (Sesco) e da Defesa Civil do Município.

Zuquen Proença / Secom





Secretaria
da Saúde

3229.7300
Vigilância em Saúde
Área de



A GUERRA CONTRA A DENGUE CONTINUA

**VIRE
ESSA
IDEIA!**



**GARRAFA
ASSIM
ACUMULA
ÁGUA**

