



Município de Sorocaba

Órgão Oficial da Prefeitura de Sorocaba

SOROCABA, 27 DE JULHO DE 2012 / ANO XXI / Nº 1.540

DISTRIBUIÇÃO GRATUITA

COMUNICADO À POPULAÇÃO

De acordo com a lei Municipal nº 8.414/08, fica instituída no município de Sorocaba a campanha permanente de divulgação dos benefícios concedidos aos munícipes, que foram estabelecidos por Leis Municipais.

Nº DA LEI	DATA	TEOR
1005	19.10.62	Concessão de auxílio às mães de gêmeos.
1539	18.12.68	Isenção de IPTU e taxas mínimas para entidades religiosas e pessoas que menciona.
1655	26.10.71	Isenção IPTU imóveis pertencentes às viúvas dos ex-combatentes da II Guerra Mundial ou da Revolução 1932.
1717	12.04.73	Isenção de tributos à construções populares.
LOM	05.04.90	Isenta do IPTU os portadores de doenças graves incapacitantes nas condições que especifica.
4307	11.08.93	Isenção de pagamento para ingresso nos Parques Públicos os idosos e portadores de deficiência
4338	31.08.93	Isenção de tributos nas ampliações das casas populares nos conjuntos populares.
4567	04.07.94	Concede às pessoas com 60 anos ou mais, o desconto de 50% de desconto no preço de ingresso para cinemas, teatros e outros.
4583	11.08.94	Obriga a fixação de quadro demonstrativo dos funcionários de plantão dos Postos de Saúde e Pronto Atendimento com horário de entrada e saída.
4841	16.06.95	Impõe a obrigatoriedade de cobertura de seguro contra roubo, furto ou danos de veículos pelas empresas que operam no ramo de estacionamento.
4873	06.07.95	Concessão de moratória aos contribuintes em estado de notória pobreza
4913	04.09.95	Controle e fiscalização das atividades que gerem poluição sonora. (LEI DO SILENCIO).
4998	27.11.95	Primazia ao embarque de passageiros portadores de deficiência, idosos e gestantes nos terminais urbanos.
5067	07.03.96	Reserva de assentos para gestantes, mulheres portando bebês, idosos e portadores de deficiência nos veículos de transporte coletivo.
5624	03.04.98	Isenção de pagamento de taxa de inscrições em concursos públicos para pessoas desempregadas.
6086	07.02.00	Dispõe sobre meia-entrada para aposentados nos cinemas, teatros.
6677	09.09.02	Altera o Art. 1º da Lei 5.624 de 03.04.98: isenta do pagamento de taxa de inscrição em concursos públicos, os desempregados ou empregados que recebem até três salários mínimos ou sejam arrimo de família.
7108	13.05.04	Reserva de vagas aos idosos para estacionamentos em locais públicos.
7294	29.10.04	Institui no município campanha de orientação e esclarecimento sobre gratuidade dos serviços funerários.
7354	21.03.05	Obrigatoriedades da realização gratuita de triagem auditiva em crianças recém-nascidas.
7391	03.06.05	Obrigatoriedade das agências bancárias prestarem aos seus usuários atendimento em tempo razoável.
7499	16.09.05	Obrigatoriedade das fontes fixas e móveis emissoras de gases que provocam o efeito estufa a compensarem o meio ambiente.
7506	26.09.05	Prioridade de vagas em creches e escolas públicas, aos filhos de deficientes, próximas de suas residências.
7555	07.11.05	Obrigatoriedade de restaurantes "fast food", bares, lanchonetes de divulgar informações e tabelas nutricionais dos alimentos que vendem.
7621	16.12.05	Fixação de placas nos postos revendedores de combustíveis orientando o consumidor sobre o direito ao teste de qualidade do combustível.
7634	26.12.05	Dispõe sobre formas específicas de tratamento aos contribuintes em estado de notória pobreza.
7694	21.03.06	Obrigatoriedade da disponibilização de cadeiras de rodas nos estabelecimentos que menciona.
7791	06.06.06	Altera do Art. 4º da Lei 7.572 de 07/11/05, que autoriza a construção até 02 unidades habitacionais por lote e a regularização de edificações.
7973	16.10.06	Pagamento de meia-entrada a todos os professores de rede pública municipal e particular em espetáculos artísticos, esportivos, culturais.
8004	20.11.06	Isenção de pagamento de taxa de inscrição em concursos públicos aos doadores de sangue.
8051	11.12.06	Normas e critérios para a acessibilidade das pessoas portadoras de deficiência ou com mobilidade reduzida.
8113	20.03.07	Atendimento preferencial a deficientes físicos, idosos, e gestantes nos serviços públicos municipais.
8179	04.06.07	Obrigatoriedade de coleta gratuita de material para exames de DNA pelo serviço de saúde do município a pessoas.
8190	18.06.07	Identificação diferenciada em processo onde o interessado for pessoa com idade igual ou superior a sessenta anos, garantindo o Direito de Agilidade em todas as repartições públicas do município.
8191	18.06.07	Obrigatoriedade das Agências bancárias de Sorocaba colocarem bebedouros e sanitários à disposição dos usuários.
8225	20.07.07	Obrigatoriedade dos centros hospitalares de rede pública de Sorocaba e conveniados, de realizarem os exames para triagem auditiva Neo Natal Universal em recém-nascidos.
8263	24.09.07	Altera dispositivos de Lei 7.973 de 16/10/06 sobre o pagamento de meia-entrada a professores da rede pública em espetáculos artísticos
8287	22.10.07	Obrigações dos estabelecimentos de ensino municipais em manterem em sua merenda alimentação diferenciada aos alunos portadores de diabetes.
8289	29.10.07	Exposição de cartaz informativo sobre distribuição gratuita de medicamentos nas unidades de saúde da rede pública municipal.
8307	03.12.07	Torna obrigatório às maternidades e serviços hospitalares da rede pública de saúde conveniados com o SUS, a avaliarem as condições de vitalidade dos recém-nascidos.
8311	06.12.07	Criação de espaços de terminais de transporte coletivo urbano do município, para colocação de painéis com indicadores de emprego.
8354	27.12.07	Controle de populações animais, bem como sobre a prevenção e controle de zoonoses no município.
7981	30.10.06	Dispõe sobre a garantia de fornecimento de material para diabetes e dá outras providências.

ATOS DO PODER EXECUTIVO

SEOBE

Secretaria de Obras e Infra-Estrutura Urbana

SECRETARIA DE OBRAS E INFRA-ESTRUTURA URBANA

EDITAL

A **PREFEITURA MUNICIPAL DE SOROCABA**, nos termos dos artigos 207 e seguintes da Lei nº 1.444 de 13 de dezembro de 1966, com as modificações introduzidas pela Lei nº 2.254 de 27 de dezembro de 1983, faz saber a todos que o presente Edital virem ou dele tiverem conhecimento, que fará realizar a pavimentação asfáltica **da Ruas do Bairro Cidade Jardim**, cujo custo será cobrado na forma de rateio entre os proprietários dos imóveis localizados na zona beneficiada e, para tanto, dá conhecimento aos interessados.

DELIMITAÇÃO DA ZONA BENEFICIADA

BAIRRO: Cidade Jardim/Jardim Simus
RUA: Av. Cecília Meirelles
TRECHO: do pav. existente até Av. Américo Figueiredo

BAIRRO: Cidade Jardim/Jardim Simus
RUA: Alameda dos Cravos
TRECHO: do pav. existente até Av. Américo Figueiredo

BAIRRO: Cidade Jardim/Jardim Simus
RUA: Alameda das Acácias
TRECHO: da Av. Américo Figueiredo até Al. dos Cravos

BAIRRO: Cidade Jardim/Jardim Simus
RUA: Alameda das Dálías
TRECHO: da Av. Américo Figueiredo até Al. Dos Cravos

BAIRRO: Cidade Jardim/Jardim Simus
RUA: Alameda das Camélias
TRECHO: da Av. Américo Figueiredo até Al. dos Cravos

CÁLCULO DE RATEIO

Conforme plano de rateio total do custo da obra entre os proprietários beneficiados, o preço a ser cobrado é de R\$ 112,78 /m2.

MEMORIAL DESCRITIVO PAVIMENTAÇÃO ASFÁLTICA

01 - GENERALIDADES

Os serviços compreenderão a totalidade das obras necessárias desde a implantação de guias e sarjetas até a pavimentação asfáltica.

02 - ETAPAS DE CONSTRUÇÃO

2.1. IMPLANTAÇÃO DE GUIAS E SARJETAS: compreenderá o preparo da base e a execução de guias e sarjetas de concreto, moldadas no local por extrusão, de acordo com as cotas e dimensões do projeto, utilizando-se concreto dosado gravimetricamente em usinas transportado e

misturado em caminhões betoneira com composição granulométrica adequada e abatimento (Slump-Test) igual a 1cm, sendo a superfície do concreto recoberta por uma fina camada de argamassa de cimento e areia de traço 1:4, tendo a sarjeta uma largura de 30cm.

2.2. SERVIÇOS DE PAVIMENTAÇÃO ASFÁLTICA

2.2.1. PREPARO DE SUB-LEITO: compreenderá as operações necessárias à rigorosa conformação geométrica da superfície do sub-leito, de acordo com as cotas, declividades e abaulamentos do projeto, e compactação da superfície de acordo com as "Instruções de Execução" da PMS.

2.2.2. BASE DA BICA CORRIDA: compreenderá o fornecimento, espalhamento e compactação de bica corrida de granito, em camada homogênea e uniforme, com espessura final de 20 cm, perfeitamente compactada e de acordo com as características geométricas do projeto e as "Instruções de Execução" da PMS

2.2.3. IMPRIMAÇÃO LIGANTE: compreenderá a aplicação de material betuminoso de alta viscosidade sobre a superfície concluída da base, a razão de 1.0 a 1.5 litros por m2.

2.2.4. IMPRIMAÇÃO IMPERMEABILIZANTE BETUMINOSA: sua execução consistirá nos serviços necessários para recobrimento de uma camada de base ou sub-base, com asfalto recortado CM30, a razão de 1,00 a 1,20 litros por m2 de superfície imprimada.

2.2.5. CAMADA DE CONCRETO BETUMINOSO USINADO A QUENTE: compreenderá o fornecimento, espalhamento com vibro-acabadora e compactação de pré-misturado usinado a quente, em camada homogênea e uniforme de 3 cm, tudo de acordo com as "Instruções de Execução" da PMS.

2.2.6. BINDER USINADO A QUENTE: compreenderá o fornecimento, espalhamento com vibro-acabadora e compactação de binder usinado a quente, em camada homogênea e uniforme de 4 cm de espessura, tudo de acordo com as "Instruções de Execução" da PMS.

ORÇAMENTO: Diversas ruas do Bairro Cidade Jardim					
BAIRRO: Cidade Jardim					
					Data base: Nov/10
Item	Discriminação	Unidade	Quantidade	Preço Unitário (RS)	Preço Total (RS)
10100	Limpeza de terreno	m2	11.522,39	1,14	13.135,52
10301	Escav/carreg.mat. 1ª categoria	m3	4.058,44	3,29	13.352,27
10402	Trasp/Descarreg. Material até 02m Km	m³	875,43	2,66	2.328,64
10416	Tranp/carreg.mat. Até 16 Km	m³	16.131,35	9,09	146.633,97
10420	Tranp/carreg.mat. Até 20 Km	m³	4.445,61	10,51	46.723,36
10500	Compactação de terra medido no aterro (IE-15)	m³	3.702,79	3,56	13.181,93
20101	Abertura e Prep. de caixa até 40 cm	m2	11.522,39	8,07	92.985,69
20302	Sub-Base e Base de Bica Corrida (20 cm)	m²	2.040,54	83,69	170.772,79
20401	Imprimação ligante	m²	20.405,36	2,05	41.830,99
20402	Imprimação Impermeabilizante	m²	10.202,68	4,17	42.545,18
20700	Camada de Rolamento pré-misturado à quente (3 cm)	m²	306,08	565,48	173.082,12
21000	Binder usinado à quente (4 cm)	m³	408,11	536,02	218.755,12
20303	sub-base/base solo cimento c/ 8% de cim. Em vol.	m²	477,14	140,53	67.052,48
30302	Guias extrusadas c/ sarjetas de 0,30m	m	2.541,48	42,60	108.267,05
					RS 1.150.647,12

PRAZO DE IMPUGNAÇÃO PELOS INTERESSADOS

Nos termos do artigo 208, alínea "F", da Lei 1.444 de 13 de dezembro de 1966, fica fixado o prazo de 30 (trinta) dias contados da publicação deste Edital para os interessados impugnarem, se quiserem, quaisquer dos itens constantes do mesmo, cabendo ao impugnante o ônus da prova.

Sorocaba, 23 de Julho de 2012.

ENGº RENATO CARLOS MASCARENHAS FILHO
SECRETARIO DE OBRAS E INFRA-ESTRUTURA URBANA

MUNICÍPIO DE
SOROCABA

EXPEDIENTE

SECRETARIA DA COMUNICAÇÃO (SECOM)
Imprensa Oficial - Lei nº 2.043 - 29/10/1979

ADMINISTRAÇÃO E REDAÇÃO
Av. Engº Carlos Reinaldo Mendes, 3.041 - 4ª andar
Sorocaba - SP - Fone / Fax: (015) 3238-2490

DIRETORIA DE IMPRENSA
Maria Isabel Silveira Molina

OFICIAL DE IMPRENSA DO MUNICÍPIO E
EDITOR RESPONSÁVEL
Vinícius Castanho - MTB 46.073 DRT/SP

COMPOSIÇÃO E IMPRESSÃO
Ipanema Sistema Gráfico e Editora Ltda.
Av. Pres. Juscelino Kubitschek de Oliveira, 199
Votorantim - SP - Fone (015) 2102-0300



GOVERNO
MUNICIPAL

PREFEITO
Vitor Lippi

VICE PREFEITO
José Ailton Ribeiro

SECRETARIA DA ADMINISTRAÇÃO
Mário José Pastiglione Júnior

SECRETARIA DA CIDADANIA
Maria José de Almeida Lima

SECRETARIA DA COMUNICAÇÃO
Valter Cesar Calis

SECRETARIA DA CULTURA E LAZER
Edmilson Chelles Martins

SECRETARIA DE DESENVOLVIMENTO ECONÔMICO
Mário Kajuhico Tanigawa

SECRETARIA DA EDUCAÇÃO
Maria Teresinha Del Cistia

SECRETARIA DE ESPORTE
Claudio Eduardo Bacci Martins

SECRETARIA DE FINANÇAS
Fernando Mitsuo Furukawa

SECRETARIA DE GESTÃO DE PESSOAS
Silvana Maria Siniscalco Duarte Chinelatto

SECRETARIA DE GOVERNO E RELAÇÕES
INSTITUCIONAIS
Anésio Aparecido Lima

SECRETARIA DA HABITAÇÃO E URBANISMO
José Carlos Comitre

SECRETARIA DA JUVENTUDE
Maria Teresinha Del Cistia

SECRETARIA DO MEIO AMBIENTE
Jussara de Lima Carvalho

SECRETARIA DE NEGÓCIOS JURÍDICOS
Luiz Angelo Verrone Quilici

SECRETARIA DE OBRAS E
INFRA-ESTRUTURA URBANA
Renato Carlos Mascarenhas Filho

SECRETARIA DE PARCERIAS
Fernando Oliveira

SECRETARIA DE PLANEJAMENTO E GESTÃO
Valmir de Jesus Rodrigues Almenara

SECRETARIA DE RELAÇÕES DO TRABALHO
Luís Alberto Firmino

SECRETARIA DA SAÚDE
Ademir Hiromi Watanabe

SECRETARIA DA SEGURANÇA COMUNITÁRIA
Roberto Montgomery Soares

SECRETARIA DE TRANSPORTES
Renato Gianolla

EMPRESA DE DESENVOLVIMENTO
URBANO E SOCIAL
Renato Gianolla

SERVIÇO AUTÔNOMO DE ÁGUA E ESGOTO
Geraldo de Moura Caiuby

FUNDAÇÃO DA SEGURIDADE SOCIAL DOS SERVIDORES
PÚBLICOS MUNICIPAIS DE SOROCABA
Ana Paula Fávero Sakano

SESCO

Secretaria de Segurança Comunitária

Secretaria de Segurança Comunitária
 Área de Fiscalização
 Divisão de Fiscalização de Posturas Imobiliárias
 Seção de Limpeza de Terrenos Particulares
EDITAL Nº 43/2012

Ficam os contribuintes abaixo relacionados cientificados de que foram intimados em virtude de seus imóveis estarem em situação irregular, conforme Processos Administrativos, em cumprimento da legislação vigente, sob pena de serem aplicadas as penalidades previstas. Para maiores informações deverão comparecer à Divisão de Fiscalização situada à Rua Pernambuco, nº 100 - Vila Casa Nova.

Processo:	10747/2008
Nome:	JRB INCORPORADORA LTDA
Intimação:	5238/2012 - reparos no alambrado
Endereço de Ação:	JOAO RIBEIRO DE BARROS LT.AREA A1
Processo:	10748/2008
Nome:	JRB INCORPORADORA LTDA
Intimação:	5236/2012 - reparos no alambrado
Endereço de Ação:	JOAO RIBEIRO DE BARROS LT.AREA A2
Processo:	4501/2010
Nome:	COMPANHIA SQUEEZE S DE C FINANCEIRO
Intimação:	5086/2012 - limpeza de terreno, 5175/2012 - Construção de Muro
Endereço de Ação:	FELICIO VIEIRA DE ALMEIDA QD.42, LT.23/C
Processo:	5431/2010
Nome:	LUIZ ANTONIO GALDINO
Intimação:	4656/2012 - limpeza de terreno
Endereço de Ação:	CORNELIO ROSUMEK QD.G, LT.29
Processo:	30874/2010
Nome:	APARECIDA BOVI
Intimação:	5263/2012 - limpeza de terreno, 5264/2012 - construção de passeio público e muro
Endereço de Ação:	HEITOR ANTONIO PALADIM QD.C, LT.21
Processo:	32484/2010
Nome:	ROSMEIRE COMPIAN LANGE
Intimação:	5262/2012 - construção de passeio público e muro
Endereço de Ação:	HEITOR ANTONIO PALADIM QD.C, LT.20
Processo:	28300/2010
Nome:	JOAO CLEMENTINO DA SILVA SOBRINHO
Intimação:	5243/2012 - limpeza de terreno
Endereço de Ação:	MARIA BENEDICTA PINTO DEL POCO QD.H, LT.14
Processo:	7338/2010
Nome:	CARLOS DOMINGOS DOS SANTOS
Intimação:	4951/2012 - limpeza de terreno, 4952/2012 - construção de passeio público e muro
Endereço de Ação:	MARIA TEREZA DE MELO QD.J, LT.03
Processo:	7347/2010
Nome:	CARLOS VIEIRA DOS SANTOS
Intimação:	4956/2012 - limpeza de terreno
Endereço de Ação:	MARIA TEREZA DE MELO QD.J, LT.15
Processo:	7351/2010
Nome:	HENRIQUE DE SOUZA SANTOS
Intimação:	4955/2012 - construção de passeio público e muro
Endereço de Ação:	MARIA TEREZA DE MELO QD.J, LT.14
Processo:	6868/2010
Nome:	MARIA APARECIDA DOS SANTOS
Intimação:	4950/2012 - limpeza de terreno
Endereço de Ação:	MARIA TEREZA DE MELO QD.J, LT.02
Processo:	10137/2010
Nome:	FERNANDO CLAUDIO DOS SANTOS JR
Intimação:	4940/2012 - limpeza de terreno, 4941/2012 - Obstrução de passeio público
Endereço de Ação:	MARIA TEREZA DE MELO QD.H, LT.38
Processo:	7329/2010
Nome:	VALDETE DE LIMA PONTUAL
Intimação:	4958/2012 - limpeza de terreno
Endereço de Ação:	ORLANDO SCATENA QD.J, LT.27
Processo:	19128/2010
Nome:	ADEMIR RODRIGUES DE MORAES
Intimação:	5515/2012 - reparos no passeio público
Endereço de Ação:	LUIZ ROQUE DE OLIVEIRA, 180, QD.4, LT.10-24
Processo:	14016/2012
Nome:	CAMILA CATTANI
Intimação:	RECURSO REF INTIMAÇÃO 2423/2012 - limpeza de terreno e 2424/2012 - construção de passeio público e Construção de Muro, INDEFERIDO
Endereço de Ação:	HEITOR AZEVEDO HUMMEL QD.10, LT.12

Processo:	11563/2012
Nome:	AUGUSTO CESAR NASCIMENTO FILHO
Intimação:	3446/2012 - limpeza de terreno, 3491/2012 - construção de passeio público e muro
Endereço de Ação:	AV NOVE DE JULHO QD.54, LT.40
Processo:	18362/2012
Nome:	A HIDRAULICA COM. DE MAT. P/ CONST. LTDA
Intimação:	5392/2012 - limpeza de terreno, 5393/2012 - construção de passeio público e muro
Endereço de Ação:	AV CECILIA MEIRELLES QD.25, LT.09
Processo:	18383/2012
Nome:	LAZINHO CORREIA DE MATOS
Intimação:	4959/2012 - limpeza de terreno
Endereço de Ação:	ORLANDO SCATENA QD.J, LT.30
Processo:	18386/2012
Nome:	ADRIANA MACHADO ESCRIBANO SAMPAIO
Intimação:	5242/2012 - entulho
Endereço de Ação:	JOSE DE OLIVEIRA CASSU, 126
Processo:	18387/2012
Nome:	DANIEL RAMOS
Intimação:	5239/2012 - limpeza de terreno, 5240/2012 - construção de passeio público e muro
Endereço de Ação:	JOSE LUIZ FLAQUER LT.71
Processo:	7314/2010
Nome:	HILDAYANA DA LUZ BATISTA
Intimação:	4657/2012 - limpeza de terreno, 4658/2012 - construção de passeio público e muro
Endereço de Ação:	ARMANDO CALDINI QD.G, LT.34
Processo:	29525/2011
Nome:	CONSTECCA CONSTRUCOES S/A
Intimação:	4508/2012 - limpeza de terreno, 4509/2012 - construção de passeio público e muro
Endereço de Ação:	DR PEDRO MESQUITA QD.19, LT.21
Processo:	29524/2011
Nome:	CONSTECCA CONSTRUCOES S/A
Intimação:	4510/2012 - limpeza de terreno, 4511/2012 - construção de passeio público e muro
Endereço de Ação:	DR PEDRO MESQUITA QD.19, LT.22
Processo:	8151/2012
Nome:	ANTONIO EUGENIO SILVA
Intimação:	2205/2012 - entulho
Endereço de Ação:	CDOR OETTERER, 1212
Processo:	17513/2009
Nome:	VINICIUS DEPOLITO DE ALMEIDA
Intimação:	5317/2012 - limpeza de terreno
Endereço de Ação:	AV PAULO EMANUEL DE ALMEIDA QD.L, LT.12
Processo:	5490/2011
Nome:	CEK AUTOMATIZAÇÃO LTDA
Intimação:	5272/2012 - limpeza de terreno
Endereço de Ação:	AV PAULO EMANUEL DE ALMEIDA QD.E10, LT.35
Processo:	15873/2009
Nome:	WANEL EMPREENDIMENTOS IMOB. LTDA
Intimação:	5480/2012 - reparos no passeio público
Endereço de Ação:	HUMBERTO DE CAMPOS, 755, LT. GLEBA 01 E 04
Processo:	18391/2012
Nome:	JOSE LOPES DA SILVA
Intimação:	5118/2012 - limpeza de terreno, 5119/2012 - construção de passeio público e muro
Endereço de Ação:	SALVADOR DE LIMA QD.D, LT.19
Processo:	18801/2012
Nome:	JEDS VENTURA
Intimação:	5275/2012 - limpeza de terreno, 5276/2012 - construção de passeio público e muro
Endereço de Ação:	JOAO PEREIRA TABOSA FILHO QD.7, LT.12

Milena Nogueira Gonçalves
 Chefe de Seção

Paulo César Rimes
 Chefe de Divisão

Rubens Costa Júnior
 Diretor de Área

Secretaria de Segurança Comunitária
 Área de Fiscalização
 Divisão de Fiscalização de Posturas Imobiliárias
 Seção de Limpeza de Terrenos Particulares

EDITAL Nº 44/2012

Ficam os contribuintes abaixo relacionados cientificados de que foram autuados em virtude de seus imóveis estarem em situação irregular, conforme Processos Administrativos, em cumprimento da legislação vigente. Para maiores informações deverão comparecer à Divisão de Fiscalização situada à Rua Pernambuco, nº 100 - Vila Casa Nova.

Processo:	12612/2009
Nome:	FRANCISCO FIGUEIREDO DA SILVA
Auto de Multa:	RD 642/2011 REF Auto de Multa 1146/2010 – Queimada e RD 643/2011 REF Auto de Multa 1155/2010 – Queimada
Endereço de Ação:	AV ITAVUVU LT. AREA – B
Processo:	29525/2011
Nome:	CONSTECCA CONSTRUCOES S/A
Auto de Multa:	RD 16000/2012 REF Auto de Multa 1076/2011 – limpeza de terreno, RD 16001/2012 REF Ordem de Serviço 10443/2011 – Limpeza Efet. Coop. Ter. Partic.
Endereço de Ação:	DR PEDRO MESQUITA QD.19, LT.21
Processo:	22507/2011
Nome:	SETE SERV TEC ESTRADAS LTDA
Auto de Multa:	RD 16111/2012 REF Auto de Multa 736/2011 – limpeza de terreno, RD 16112/2012 REF Ordem de Serviço 10199/2011 – Limpeza Efet. Coop. Ter. Partic.
Endereço de Ação:	HERMINIO DE FURLINI BOLLETTI QD.H, LT.07
Processo:	17891/2011
Nome:	RICARDO HIROYUKI EIHARA
Auto de Multa:	RD 13698/2012 REF Auto de Multa 547/2011 – limpeza de terreno, RD 13699/2012 REF Ordem de Serviço 10073/2011 – Limpeza Efet. Coop. Ter. Partic.
Endereço de Ação:	AV EDWARD FRU-FRU MARCIANO DA ILVA QD.B3, LT.39
Processo:	14439/2011
Nome:	RAUDINEZ NOGUEIRA DE VASCONCELOS
Auto de Multa:	RECURSO REF Auto de Multa 387/2011 – limpeza de terreno, INDEFERIDO. RD 16219/2012 REF Auto de Multa 387/2011 – limpeza de terreno, RD 16220/2012 REF Ordem de Serviço 10092/2011 – Limpeza Efet. Coop. Ter. Partic.
Endereço de Ação:	EUGENIO CASERTA LT.1 E 2
Processo:	14438/2011
Nome:	ROMILDA NOGUEIRA DE OLIVEIRA
Auto de Multa:	RECURSO REF Auto de Multa 386/2011 – limpeza de terreno, INDEFERIDO. RD 16221/2012 REF Auto de Multa 386/2011 – limpeza de terreno, RD 16222/2012 REF Ordem de Serviço 10091/2011 – Limpeza Efet. Coop. Ter. Partic.
Endereço de Ação:	EUGENIO CASERTA LT.1 E 3
Processo:	22864/2011
Nome:	JOANA PEREIRA GOMES
Auto de Multa:	RD 16109/2012 REF Auto de Multa 689/2011 – limpeza de terreno, RD 16110/2012 REF Ordem de Serviço 10139/2011 – Limpeza Efet. Coop. Ter. Partic.
Endereço de Ação:	PAULO FERNANDO DOS SANTOS QD.D, LT.14
Processo:	28274/2011
Nome:	NILZA DE OLIVEIRA GOMES
Auto de Multa:	RD 16014/2012 REF Auto de Multa 905/2011 – limpeza de terreno, RD 16015/2012 REF Ordem de Serviço 10246/2011 – Limpeza Efet. Coop. Ter. Partic.
Endereço de Ação:	DOMINGOS AVELINO DE CAMPOS QD.Z, LT.26
Processo:	29524/2011
Nome:	CONSTECCA CONSTRUCOES S/A
Auto de Multa:	RD 15996/2012 REF Auto de Multa 1077/2011 – limpeza de terreno, RD 15997/2012 REF Ordem de Serviço 10444/2011 – Limpeza Efet. Coop. Ter. Partic.
Endereço de Ação:	DR PEDRO MESQUITA QD.19, LT.22
Processo:	17170/2009
Nome:	NAGIB ELIAS ESPER
Auto de Multa:	RD 15385/2012 REF Auto de Multa 1255/2011 – Queimada
Endereço de Ação:	AVARE QD.A, LT.06
Processo:	19095/2011
Nome:	MARIA HELENA QUINTANILHA DE ALMEIDA
Auto de Multa:	RD 13694/2012 REF Auto de Multa 545/2011 – limpeza de terreno, RD 13695/2012 REF Ordem de Serviço 10014/2011 – Limpeza Efet. Coop. Ter. Partic.
Endereço de Ação:	R. PROJ 02, LT.AREA REMANES 1
Processo:	25719/2011
Nome:	ARCELIO DE ALMEIDA MARINHO
Auto de Multa:	RD 16012/2012 REF Auto de Multa 641/2011 – limpeza de terreno, RD 16013/2012 REF Ordem de Serviço 10420/2011 – Limpeza Efet. Coop. Ter. Partic.
Endereço de Ação:	AV PERCITO DE SOUZA QUEIROZ QD.23, LT.A08
Processo:	19094/2011
Nome:	SAWER GRASSI DE OLIVEIRA
Auto de Multa:	RD 13692/2012 REF Auto de Multa 549/2011 – limpeza de terreno, 13693/2012 REF Ordem de Serviço 10135/2011 – Limpeza Efet. Coop. Ter. Partic.
Endereço de Ação:	CARLOS DE PROENCA QD.D, LT.29
Processo:	20776/2008
Nome:	JOAO FRANCISCO DE BARROS
Auto de Multa:	RD 14787/2012 REF Auto de Multa 898/2011 – limpeza de terreno, RD 14788/2012 REF Ordem de Serviço 10297/2011 – Limpeza Efet. Coop. Ter. Partic.
Endereço de Ação:	ARISTEU PRESTES DE BARROS QD.13, LT.B2

Processo:	5867/2012
Nome:	FABIO AUGUSTO PANEBIANCHI
Auto de Multa:	170/2012 – limpeza de terreno
Endereço de Ação:	JOSE GOMES DOS SANTOS QD.F20, LT.03
Processo:	8751/2012
Nome:	PAULO DOS SANTOS
Auto de Multa:	249/2012 – limpeza de terreno
Endereço de Ação:	FLORIVAL CANDIDO QD.F21, LT.01
Processo:	14075/2010
Nome:	SANDRO ADRIANO DE MELO
Auto de Multa:	INFORMAMOS O CANCELAMENTO DOS CARNÊS DE RD 23695/2011, 23697/2011 e 23699/2011.
Endereço de Ação:	JOAO SANCHES CAMPOS QD.C, LT.48

Milena Nogueira Gonçalves
Chefe de Seção

Paulo César Rimes
Chefe de Divisão

Rubens Costa Júnior
Diretor de Área

PREFEITURA DE SOROCABA
SECRETARIA DE SEGURANÇA COMUNITÁRIA
ÁREA DE FISCALIZAÇÃO
DIVISÃO DE FISCALIZAÇÃO DE POSTURAS IMOBILIÁRIAS
SEÇÃO DE LIMPEZA DE TERRENOS PARTICULARES

Edital SLTP nº 45/2012

Levamos ao conhecimento a quem possa interessar, que foi constatado, em frente ao imóvel abaixo discriminado, obstruindo via, o veículo **GM/Caravan vermelha – placa CBC 0735**, por mais de 5 (cinco) dias, contrariando as disposições da Lei Municipal nº 2.005 de 4 de abril de 1979, em seu artigo 19 parágrafo único, que diz: - “O disposto neste artigo aplica-se a veículos, carrocerias, máquinas ou equipamentos abandonados na via pública por mais de 5 (cinco) dias consecutivos.”

Portanto fica o proprietário Intimado a providenciar a retirada imediata, sendo que o não atendimento implicará na apreensão do mesmo e pagamento das despesas de remoção.

Endereço da ação: Rua Comendador Vicente do Amaral, frente ao nº 842.
Central Parque – Sorocaba - SP

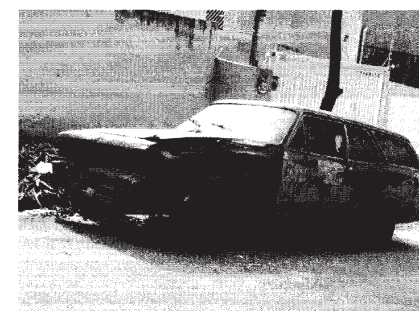

Milena Nogueira Gonçalves
Chefe de Seção
SLTP

Paulo César Rimes
Chefe de Divisão
DFPI

Rubens Costa Júnior
Diretor de Área
AF

Sorocaba, 24 de julho de 2012.

SECID

Secretaria da Cidadania

Sorocaba, 16 de Julho de 2012.

SECID/Gabinete
Assunto Clube do Idoso

Resolução 001/2012

Considerando que, o serviço do Clube do Idoso é para promover atividades físicas, lazer, cultura, para a população idosa, considerando a grande procura no Clube do Idoso por pessoas com idade de 55 anos, A Secretaria da Cidadania através de suas atribuições legais resolve:
Artigo 1º Fica permitido que pessoas (ambos os sexos) a partir de 55 anos completos de idade façam uso das dependências e atividades oferecidas no Clube do Idoso a partir do dia 16/07/2012,
Artigo 2º A referida resolução é exclusiva para o Clube do Idoso não tendo efeitos para os benefícios a que tem direito os idosos a partir de 60 anos.
Esta Resolução gera efeitos a partir de sua data 16/07/2012

Maria Jose de Almeida Lima
Secretaria da Cidadania

SEMES

Secretaria de Esporte

**Campeonato Municipal de Futebol
"Veterano da 1ª Divisão"**Circular nº 053/12

A *Secretaria de Esporte – SEMES* informa a relação de atletas, que em razão do **3º cartão amarelo**, deverão cumprir **SUSPENSÃO AUTOMÁTICA** na rodada do dia **28 de julho (sábado)** do referido campeonato, conforme segue:

"VETERANO DA 1ª DIVISÃO"

CADASTRO	ATLETA	EQUIPE
593	MARCOS CESAR E CAMARGO	CA BARCELONA
602	ODILIO TURIBIO LIMA FILHO	CA BARCELONA

ATENÇÃO: Este comunicado visa tornar público o controle de cartões dentro do Campeonato. Sua eventual **NÃO** publicação ou incorreção não isenta o atleta do cumprimento da suspensão automática, posto ser obrigação da sua agremiação fazer o respectivo controle.

Sorocaba, 26 de julho de 2012.

**Campeonato Municipal de Futebol
Veterano da 1ª Divisão
Final****1º Jogo – 28 de julho (sábado)**

Hora	Gr./Jg	Local	Mandante	Gol	Gol	Visitante
15:00	final	"Izaltino Walter"	CA Barcelona			EC Paulistano

2º Jogo – 04 de agosto (sábado)

Hora	Gr./Jg	Local	Mandante	Gol	Gol	Visitante
15:00	final	"Rui C Rodrigues"	EC Paulistano			CA Barcelona

Endereço do Local:

- Estádio "Izaltino Walter" (AA Avenida)- Rod. Raposo Tavares, Km 102 – Cerrado
- Estádio "Rui Costa Rodrigues" (Estrada FC) – Rua Aparecida, s/nº - Santa Rosália

Sorocaba, 26 de julho de 2012.

Maria Cristina Fernandes Paes Pieralini
Chefe da Seção de Desenvolvimento
de Atividades Esportivas

Ivan Gonçalves Jardim Filho
Chefe da Divisão de
Eventos Esportivos

Maria Cristina Fernandes Paes Pieralini
Chefe da Seção de Desenvolvimento
de Atividades Esportivas

Ivan Gonçalves Jardim Filho
Chefe da Divisão de
Eventos Esportivos

FUNSERV**PORTARIA Nº 029/2012**

ANA PAULA FAVERO SAKANO, Presidente da Fundação da Seguridade Social dos Servidores Públicos Municipais de Sorocaba, no uso das suas atribuições legais, resolve designar, AMANDA CRISTINA NUNES SCHIAVI, para exercer, em substituição, o cargo de Assistente de Secretaria e Expediente, a partir de 16/07/2012, enquanto perdurar as férias da Sra. Isabel Cristina Sampaio Fernandes. Sorocaba, em 16 de Julho de 2012.

ANA PAULA FAVERO SAKANO
PRESIDENTE

RESOLUÇÃO FUNSERV Nº 002/2012

Ana Paula Favero Sakano, Presidente da Fundação da Seguridade Social dos Servidores Públicos Municipais de Sorocaba-FUNSERV, no uso das suas atribuições legais, resolve nomear para compor a Comissão de Avaliação de Estágio Probatório-CAESP, relativos a servidores públicos municipais, prevista no Decreto 19.833/março/2012, artigo 10, os funcionários Carlos Eduardo Barbosa João, Marise de Souza Simão Haro Firmo e Laide Aparecida Pinto Trindade, sob a presidência do primeiro a partir de 01 de julho de 2012. Sorocaba, 01 de Julho de 2012;

ANA PAULA FAVERO SAKANO
Presidente da Funserv

SEJUV

Secretaria da Juventude

**CONSELHO MUNICIPAL DOS DIREITOS
DA CRIANÇA E DO ADOLESCENTE**
Site: www.cmdcasorocaba.org.br
Email: cmdcasorocaba@splicenet.com.br
DELIBERAÇÃO 54/12 - CMDCA

DISPÕE SOBRE A AMPLIAÇÃO EM CARATER EXCEPCIONAL, DO PRAZO PARA O RECADASTRAMENTO DAS ORGANIZAÇÕES NÃO GOVERNAMENTAIS NO CMDCA DE SOROCABA em 2012
O CONSELHO MUNICIPAL DOS DIREITOS DA CRIANÇA E DO ADOLESCENTE DE SOROCABA, no uso de suas atribuições legais: Considerando que o prazo legal deliberado para o Recadastramento Anual expira em 31 de maio do ano corrente conforme Deliberação 49/11; Considerando que até a presente data, a empresa contratada ainda não conseguiu atender a demanda relacionada a alterações nos endereços de emails das Ongs, pois muitas estão providenciando as devidas mudanças nos endereços; Considerando que muitas Ongs estão enfrentando dificuldades para a requisição de alguns documentos junto a Órgãos Estaduais:

DELIBERA:

Artigo 1º - Fica excepcionalmente aprovada na forma desta Deliberação, a prorrogação do prazo para a realização do recadastramento das Organizações no CMDCA de Sorocaba em 2012, até a data do dia 20 de agosto de 2012.
Artigo 2º - As Declarações de Registros emitidas em 2011 que comprovam a regularidade documental junto ao CMDCA de Sorocaba, cuja validade expirou em 31 de maio de 2012, passa a ter sua validade até dia 20 de agosto de 2012.
Artigo 3º - O não atendimento desta Deliberação acarretará a suspensão do Registro da Organização no CMDCA de Sorocaba, até que a mesma proceda a devida regularização.
Esta Deliberação entrará em vigor na data da sua publicação, revogando-se as disposições em contrário.
Sorocaba, 26 de julho de 2012.

ARCHIMEDES ALVARENGA DA SILVA
Presidente em Exercício

**Campeonato Municipal de Futebol da 2ª Divisão
"Taça Palácio dos Tropeiros" - 2012****Semifinais****1ª Rodada – 29 de julho (domingo)**

Hora	Gr./Jg	Local	Mandante	Gol	Gol	Visitante
10:00	Semi final	"Izaltino Walter"	AE Maria Eugênia			AE Beira Rio /Center Carnes
10:00	Semi final	"Bráulio G Clemente"	AAFM /Galácticos /Pierone			EC Jardim Planalto

2ª Rodada – 05 de agosto (domingo)

Hora	Gr./Jg	Local	Mandante	Gol	Gol	Visitante
10:00	Semi final	"Izaltino Walter"	AE Beira Rio /Center Carnes			AE Maria Eugênia
10:00	Semi final	"Bráulio G Clemente"	EC Jardim Planalto			AAFM /Galácticos /Pierone

Endereços dos Locais:

- Estádio "Bráulio Garcia Clemente" (EC Canto do Rio) – Rua Chile, 742 – Barcelona – Fone: 3227.6354
- Estádio "Izaltino Walter" (AA Avenida) - Rod. Raposo Tavares, Km 102 – Cerrado

Sorocaba, 25 de julho de 2012.

Maria Cristina Fernandes Paes Pieralini
Seção de Desenvolvimento de
Atividades Esportivas

Ivan Gonçalves Jardim Filho
Divisão de Eventos Esportivos



Of. 082/2012 – AAFC/DAC/SCOF

Sorocaba, 24 de julho de 2012.

À
SECRETARIA DE COMUNICAÇÃO.

Solicito providenciar publicação no Jornal do Município, edição de 24/07/2012 os seguintes relatórios.

- Relatório Resumido da Execução Orçamentária – RREO – do 3º bimestre de 2012 (anexos I, II, III, V, VI, VII, IX, XI e XVIII);
- Balancete da Receita e Despesa de Junho/2012;
- Ensino 2º trim/2012 (Ensino, FUNDEB, Receita de Impostos).

Antecipo meus agradecimentos.

Angela Maria Tavares Mayer
Contadora

MUNICÍPIO DE SOROCABA									
RELATÓRIO RESUMIDO DA EXECUÇÃO ORÇAMENTÁRIA									
BALANÇO ORÇAMENTÁRIO									
ORÇAMENTOS FISCAL E DA SEGURIDADE SOCIAL									
Período de Referência: JANEIRO a JUNHO 2012 / BIMESTRE: MAIO-JUNHO									
R\$ 1,00									
RECEITAS	Previsão Inicial (a)	Previsão Atualizada (a)	RECEITAS REALIZADAS				%	%	SALDO A REALIZAR (a-c)
			No Bimestre (b)	% (b/a)	Até o Bimestre (c)	% (c/a)			
RECEITAS (EXCETO INTRA-ORÇAMENTÁRIAS) (I)	1.587.268.700,00	1.625.815.387,14	265.016.189,50	16,30	819.748.775,94	50,42		806.066.611,20	
RECEITAS CORRENTES									
receita tributária									
impostos	353.612.000,00	353.612.000,00	59.825.003,09	16,66	185.717.080,71	52,50		187.894.919,26	
taxas	50.304.012,88	50.304.012,88	7.543.627,32	14,99	10.109.559,18	59,85		10.194.453,50	
contribuição de melhoria	120.000,00	120.000,00	20.303,96	16,91	64.859,48	54,04		55.140,52	
receita de contribuições									
contribuições sociais	59.834.500,00	58.441.526,91	9.697.733,30	16,59	28.517.134,71	48,79		29.924.192,20	
receita patrimonial									
receitas imobiliárias	174.000,00	171.508,44	40.786,72	23,44	151.811,71	89,68		17.688,59	
receitas de valores mobiliários	42.124.000,00	52.356.103,77	6.586.886,13	12,53	11.203.122,12	59,19		11.312.981,45	
receita de serviços									
receita de serviços	149.395.000,00	149.395.000,00	25.516.640,64	17,07	69.495.419,02	46,51		79.899.580,98	
transferências correntes									
transferências intergovernamentais	728.361.000,00	729.348.691,66	113.470.382,25	15,55	385.615.650,22	52,87		343.713.041,44	
transferências de convênios	19.854.000,00	11.004.399,81	1.798.886,99	15,98	3.890.389,12	35,35		7.114.010,69	
outras receitas correntes									
multas e juros de mora (1=0)	20.705.000,00	21.451.865,00	1.940.827,51	14,40	9.018.194,41	42,11		12.433.669,59	
indenizações e restituições	12.355.000,00	14.767.257,46	1.059.215,30	20,71	6.811.418,26	59,66		5.955.839,40	
receita da dívida ativa	27.686.300,00	29.600.730,83	5.493.371,69	19,20	23.344.941,51	81,62		5.255.789,32	
receitas correntes diversas	18.169.700,00	18.496.249,01	2.131.090,43	11,52	4.427.675,99	34,75		12.068.573,44	
RECEITAS DE CAPITAL									
operações de crédito									
operações de crédito internas	24.100.000,00	48.011.103,44	14.827.103,64	30,87	23.903.495,63	49,77		24.107.607,81	
operações de crédito externas	35.000.000,00	35.000.000,00	0,00	0,00	0,00	0,00		35.000.000,00	
alienação de bens									
alienação de bens móveis	2.000,00	2.000,00	0,00	0,00	0,00	0,00		2.000,00	
alienação de bens imóveis	16.000,00	16.000,00	1.318,01	8,23	2.396,22	14,97		13.603,78	
transferências de capital									
transferências intergovernamentais	36.371.000,00	36.371.000,00	6.772.475,11	18,62	6.772.475,11	18,62		29.598.524,89	
transferências de convênios	17.465.000,00	18.125.937,31	6.062.937,31	34,74	6.062.937,31	34,74		11.463.000,00	
RECEITAS (EXCETO INTRA-ORÇAMENTÁRIAS) (II)	82.603.700,00	81.551.092,44	40.237.042,18	16,79	82.056.056,00	50,36		41.514.470,71	
SUBTOTAL DAS RECEITAS (III) = (I + II)	1.669.872.400,00	1.707.366.479,58	278.708.867,14	16,32	859.985.818,12	50,36		847.380.661,46	
OPERACÕES DE CRÉDITO / REFINANCIAMENTO (IV)	0,00	0,00	0,00	0,00	0,00	0,00		0,00	
OPERACÕES DE CRÉDITO INTERNAS									
Mobilizatória	0,00	0,00	0,00	0,00	0,00	0,00		0,00	
Contratual	0,00	0,00	0,00	0,00	0,00	0,00		0,00	
OPERACÕES DE CRÉDITO EXTERNAS									
Mobilizatória	0,00	0,00	0,00	0,00	0,00	0,00		0,00	
Contratual	0,00	0,00	0,00	0,00	0,00	0,00		0,00	
SUBTOTAL COM REFINANCIAMENTO (V) = (III + IV)	1.669.872.400,00	1.707.366.479,58	278.708.867,14	16,32	859.985.818,12	50,36		847.380.661,46	
RESERVA (VI)									
superavit financeiro	46.414.382,08	46.414.382,08	0,00	0,00	0,00	0,00		46.414.382,08	
reabertura de créditos adicionais	46.414.382,08	46.414.382,08	0,00	0,00	0,00	0,00		46.414.382,08	
TOTAL (VII) = (V + VI)	1.669.872.400,00	1.707.366.479,58	278.708.867,14	16,32	859.985.818,12	50,36		847.380.661,46	
SALDOS DE EXERCÍCIOS ANTERIORES (utilizados para cred.adicionais)									
superavit financeiro	46.414.382,08	46.414.382,08	0,00	0,00	0,00	0,00		46.414.382,08	
reabertura de créditos adicionais	46.414.382,08	46.414.382,08	0,00	0,00	0,00	0,00		46.414.382,08	

MUNICÍPIO DE SOROCABA										
RELATÓRIO RESUMIDO DA EXECUÇÃO ORÇAMENTÁRIA										
BALANÇO ORÇAMENTÁRIO										
ORÇAMENTOS FISCAL E DA SEGURIDADE SOCIAL										
Período de Referência: JANEIRO a JUNHO 2012 / BIMESTRE: MAIO-JUNHO										
R\$ 1,00										
DESPESAS	Dotacao Inicial (d)	Creditos Adicionais (e)	Dotacao Atualizada (f)=(d+e)	DESPESAS EMPENHADAS		DESPESAS EXECUTADAS		%	SALDO A LIQUIDAR (f-(g+h))	
				No Bimestre	Até o Bimestre	No Bimestre	Até o Bimestre (g)			
DESPESAS (EXCETO INTRA-ORÇAMENTÁRIAS) (VIII)	1.587.268.700,00	56.418.790,04	1.643.687.490,04	119.517.624,43	1.333.583.003,24	262.083.488,41	664.094.263,66	0,00	40,40	919.593.226,38
DESPESAS CORRENTES										
pessoal e encargos sociais	865.498.800,00	-8.158.485,92	577.340.314,08	26.746.389,84	527.834.074,85	92.966.512,29	262.369.486,74	0,00	45,54	314.370.827,34
juros e encargos da dívida	9.569.000,00	0,00	9.569.000,00	-1.073,68	8.897.502,18	1.035.792,41	5.227.546,48	0,00	54,68	4.312.453,52
outras despesas correntes	653.407.100,00	24.011.226,16	677.418.326,16	52.827.510,99	562.900.469,08	121.715.333,63	286.038.889,99	0,00	42,22	391.379.436,37
DESPESAS DE CAPITAL										
investimentos	242.283.600,00	38.266.349,04	280.549.949,04	35.144.979,59	197.613.246,96	39.023.421,96	87.531.879,10	0,00	31,20	193.018.070,30
transferências de capital	0,00	4.800.000,00	4.800.000,00	4.800.000,00	4.800.000,00	2.450.000,00	2.450.000,00	0,00	50,20	2.350.000,00
amortização / refinanciamento da dívida	34.700.000,00	0,00	34.700.000,00	-182,27	31.629.705,07	4.692.428,12	19.475.241,15	0,00	56,70	15.254.458,65
RESSERVA DE CONTINGÊNCIA OU RESERVA DO RPPS										
resserVA de contingência ou reserva do rpp	3.763.000,00	-2.500.000,00	1.263.000,00	0,00	0,00	0,00	0,00	0,00	0,00	1.263.000,00
RESSERVA DO RPPS										
reserva do rpp	58.056.200,00	0,00	58.056.200,00	0,00	0,00	0,00	0,00	0,00	0,00	58.056.200,00
DESPESAS (EXCETO INTRA-ORÇAMENTÁRIAS) (IX)	82.603.700,00	-547.644,00	82.056.056,00	6.961.516,22	77.204.193,46	13.746.515,40	40.541.585,29	0,00	49,40	41.514.470,71
SUBTOTAL DAS DESPESAS (X) = (VIII + IX)	1.669.872.400,00	55.871.146,04	1.725.743.636,04	126.479.140,62	1.410.787.196,70	275.830.003,81	704.635.848,95	0,00	40,83	1.021.107.697,09
AMORTIZACAO DA DIVIDA / REFINANCIAMENTO (XI)	0,00	0,00	0,00	0,00	0,00	0,00	0,00	0,00	0,00	0,00
Amortizacao da Divida Interna										
Divida Mobiliaria	0,00	0,00	0,00	0,00	0,00	0,00	0,00	0,00	0,00	0,00
Outras Dividas	0,00	0,00	0,00	0,00	0,00	0,00	0,00	0,00	0,00	0,00
Amortizacao da Divida Externa										
Divida Mobiliaria	0,00	0,00	0,00	0,00	0,00	0,00	0,00	0,00	0,00	0,00
Outras Dividas	0,00	0,00	0,00	0,00	0,00	0,00	0,00	0,00	0,00	0,00
SUBTOTAL COM REFINANCIAMENTO (XII) = (X + XI)	1.669.872.400,00	55.871.146,04	1.725.743.636,04	126.479.140,62	1.410.787.196,70	275.830.003,81	704.635.848,95	0,00	40,83	1.021.107.697,09
SUPERAVIT (XIII)										
superavit financeiro							155.349.969,17			
TOTAL (XIV) = (XII + XIII)	1.669.872.400,00	55.871.146,04	1.725.743.636,04	126.479.140,62	1.410.787.196,70	275.830.003,81	859.985.818,12	0,00	49,83	885.757.727,92

MUNICÍPIO DE SOROCABA									
RELATÓRIO RESUMIDO DA EXECUÇÃO ORÇAMENTÁRIA									
BALANÇO ORÇAMENTÁRIO									
ORÇAMENTOS FISCAL E DA SEGURIDADE SOCIAL									
Período de Referência: JANEIRO a JUNHO 2012 / BIMESTRE: MAIO-JUNHO									
R\$ 1,00									
RECEITAS INTRA-ORÇAMENTÁRIAS	Previsão Inicial	Previsão Atualizada (a)	RECEITAS REALIZADAS				%	SALDO A REALIZAR (a-c)	
			No Bimestre (b)	% (b/a)	Até o Bimestre (c)	% (c/a)			
RECEITAS CORRENTES - INTRA-ORÇAMENTÁRIAS									
receita de contribuições (1=0)									
contribuições sociais (1=0)	82.593.700,00	81.541.092,44	13.692.678,64	16,79	40.237.042,18	49,24		41.304.050,26	
outras receitas correntes (1=0)									
multas e juros de mora (1=0)	5.000,00	5.000,00	0,00	0,00	0,00	0,00		5.000,00	
receitas correntes diversas (1=0)	5.000,00	5.000,00	0,00	0,00	0,00	0,00		5.000,00	
TOTAL DAS RECEITAS INTRA-ORÇAMENTÁRIAS	82.603.700,00	81.551.092,44	13.692.678,64	16,79	40.237.042,18	49,23		41.314.050,26	

Fonte: CN-SIPFF - Sistema Integrado de Finanças Públicas Municipais, Unidade responsável: CONTABILIDADE, Data da emissão 24/JUL/2012 e hora de emissão 08:16

Nota: Durante o exercício, somente as despesas liquidadas são consideradas executadas. No encerramento do exercício, as despesas não liquidadas inscritas em Restos a Pagar não processados são consideradas executadas. Dessa forma, para maior transparência, as despesas executadas estão segregadas em:
a) Despesas liquidadas, consideradas aquelas em que houve a entrega do material ou serviço, nos termos do artigo 63 da Lei 4.320/64;
b) Despesas empenhadas mas não liquidadas, inscritas em Restos a Pagar não processados, consideradas liquidadas no encerramento do exercício, por força do artigo 35, inciso II da Lei

MUNICÍPIO DE SOROCABA										
RELATÓRIO RESUMIDO DA EXECUÇÃO ORÇAMENTÁRIA										
DEMONSTRATIVO DA EXECUÇÃO DAS DESPESAS POR FONTE E DEPENDÊNCIA										
ORÇAMENTOS FISCAL E DA SEGURIDADE SOCIAL										
Período de Referência: JANEIRO a JUNHO 2012 / BIMESTRE: MAIO-JUNHO										
R\$ 1,00										
FUNÇÃO/DEPENDÊNCIA	Dotacao Inicial	Dotacao Atualizada (a)	DESPESAS EMPENHADAS		DESPESAS EXECUTADAS		%	%	SALDO A LIQUIDAR (a-(b+c))	
			No Bimestre	Até o Bimestre	No Bimestre	Até o Bimestre (b)				
DESPESAS (EXCETO INTRA-ORÇAMENTÁRIAS) (II)	1.587.268.700,00	1.643.687.490,04	119.517.624,43	1.333.583.003,24	262.083.488,41	664.094.263,66	0,00	94,24	40,40	919.593.226,38
LEGISLATIVA										

RELATÓRIO RESUMIDO DA EXECUÇÃO ORÇAMENTÁRIA
DEMONSTRATIVO DAS DESPESAS POR FUNÇÃO E SUBFUNÇÃO
ORÇAMENTOS FISCAL E DA SEGURIDADE SOCIAL

PERÍODO DE REFERÊNCIA: JANEIRO A JUNHO 2012 / BIMÊSRES: MAIO-JUNHO

R\$ 1,00

FUNÇÃO/SUBFUNÇÃO	Dotacao Inicial	Dotacao Atualizada (a)	DESPESAS EMPENHADAS		DESPESAS LIQUIDADAS		INSCRITAS EM RESTOS A PAGAR NÃO PROCESSADOS (c)	%	%	SALDO A LIQUIDAR (a-[b+c])
			DESPESAS EMPENHADAS		DESPESAS LIQUIDADAS					
			No Bimestre	Ate o Bimestre	No Bimestre	Ate o Bimestre				
ensino fundamental	205.152.175,00	212.228.371,40	26.217.445,71	175.344.997,48	35.196.652,51	75.335.410,64	0,00	10,69	136.890.946,76	
ensino medio	2.910.000,00	3.142.000,00	468.353,45	2.135.855,31	312.686,56	851.702,41	0,00	0,12	2.290.297,59	
ensino superior	150.000,00	150.000,00	0,00	150.000,00	21.498,15	36.575,31	0,00	0,00	118.424,69	
educacao infantil	104.153.225,00	114.686.503,45	13.706.434,03	102.886.755,45	20.223.105,40	44.958.759,81	0,00	6,38	69.722.701,54	
educacao especial	473.000,00	473.420,00	0,00	673.639,98	108.273,18	270.682,95	0,00	0,03	404.347,05	
educacao cultural	388.000,00	539.500,00	0,00	0,00	0,00	0,00	0,00	0,00	539.500,00	
desporto comunitario	0,00	30.000,00	30.000,00	30.000,00	5.751,50	5.751,50	0,00	0,00	24.248,50	
CULTURA										
patrim historico, artistico e arqueologico	235.000,00	553.000,00	700,00	160.353,60	29.965,86	87.974,11	0,00	0,01	465.025,89	
diffusao cultural	11.516.950,00	12.398.075,00	1.867.173,48	9.139.433,64	2.300.142,12	5.266.910,82	0,00	0,74	7.131.164,18	
DEMANIO										
administracao geral	17.034.600,00	17.934.000,00	1.588.148,29	15.642.749,72	3.138.898,72	7.906.942,34	0,00	1,12	10.027.457,66	
infra-estrutura urbana	55.342.425,00	72.686.725,00	6.882.796,65	63.667.516,63	16.992.374,25	37.515.556,14	0,00	5,32	35.171.168,86	
servicos urbanos	45.495.000,00	43.584.000,00	1.498.133,01	41.820.838,31	8.416.130,67	15.890.832,70	0,00	2,26	27.583.167,30	
transporte rodoviario	41.000.000,00	41.158.900,00	4.264.821,35	35.930.079,40	8.356.515,93	19.252.384,50	0,00	2,73	21.906.515,90	
DEMANIO										
defesa civil	20.000,00	0,00	0,00	0,00	0,00	0,00	0,00	0,00	0,00	
habituacao urbana	1.010.000,00	1.257.400,00	44.000,00	745.753,00	134.147,46	297.563,86	0,00	0,04	959.836,14	
SANBAMENTO										
saneamento basico urbano	83.048.500,00	88.013.500,00	8.564.971,12	74.672.627,14	13.438.790,05	37.369.702,46	0,00	5,30	60.643.797,54	
USO AMBIENTAL										
preservacao e conservacao ambiental	9.186.000,00	8.954.700,00	1.857.462,45	6.941.829,05	1.620.477,26	3.480.597,03	0,00	0,52	5.284.102,97	
INDUSTRIA										
promocao industrial	11.229.000,00	15.492.239,00	5.425.081,90	13.717.409,90	5.681.389,72	7.509.964,89	0,00	1,06	7.882.274,11	
COMUNICACOES										
comunicacao social	5.943.000,00	7.080.000,00	1.184.575,40	6.568.850,10	1.454.764,76	3.743.997,21	0,00	0,53	3.336.002,79	
TRANSPORTE										
administracao geral	4.317.000,00	5.036.600,00	405.727,15	3.840.970,65	642.713,55	1.007.950,24	0,00	0,25	3.238.649,76	
infra-estrutura urbana	95.400,00	45.000,00	0,00	0,00	0,00	0,00	0,00	0,00	45.000,00	
transportes coletivos urbanos	36.260.000,00	43.600.000,00	4.539.413,62	42.490.738,62	6.256.653,73	20.383.350,49	0,00	2,89	22.476.649,51	
transporte rodoviario	10.055.000,00	13.137.000,00	1.962.664,85	8.520.474,71	1.774.402,21	3.629.598,75	0,00	0,51	9.507.401,25	
transportes especiais	100.000,00	0,00	0,00	0,00	0,00	0,00	0,00	0,00	0,00	
DESPORTO E LAZER										
administracao geral	4.474.000,00	6.521.000,00	155.476,69	5.618.170,43	986.315,58	2.927.768,13	0,00	0,41	3.593.231,87	
desporto de rendimento	1.800.500,00	2.710.000,00	201.490,00	2.419.229,00	492.946,00	1.370.566,00	0,00	0,19	1.359.432,00	
desporto comunitario	20.754.000,00	9.875.300,00	5.200.995,14	7.765.064,56	612.384,00	1.479.254,33	0,00	0,20	8.396.045,67	
lazer	2.000.000,00	2.000.000,00	2.000,00	165.803,30	39.075,53	86.557,54	0,00	0,01	113.442,46	

RELATÓRIO RESUMIDO DA EXECUÇÃO ORÇAMENTÁRIA
DEMONSTRATIVO DAS DESPESAS POR FUNÇÃO E SUBFUNÇÃO
ORÇAMENTOS FISCAL E DA SEGURIDADE SOCIAL

PERÍODO DE REFERÊNCIA: JANEIRO A JUNHO 2012 / BIMÊSRES: MAIO-JUNHO

R\$ 1,00

FUNÇÃO/SUBFUNÇÃO	Dotacao Inicial	Dotacao Atualizada (a)	DESPESAS EMPENHADAS		DESPESAS LIQUIDADAS		INSCRITAS EM RESTOS A PAGAR NÃO PROCESSADOS (c)	%	%	SALDO A LIQUIDAR (a-[b+c])
			DESPESAS EMPENHADAS		DESPESAS LIQUIDADAS					
			No Bimestre	Ate o Bimestre	No Bimestre	Ate o Bimestre				
DEBENEFICIOS ESPECIAIS										
servico de divisao interna	43.000.000,00	43.000.000,00	-1.255,95	39.550.483,41	5.728.220,53	24.486.078,79	0,00	3,47	56,94	18.513.921,21
servico de divisao externa	700.000,00	700.000,00	0,00	416.728,84	0,00	416.728,84	0,00	0,05	59,53	283.271,16
outros encargos especiais	2.650.000,00	2.750.000,00	111.384,55	1.991.355,91	129.802,92	474.654,32	0,00	0,06	17,26	2.275.345,68
RESERVA DE CONTINGENCIA										
reserva de tipos	0,00	0,00	0,00	0,00	0,00	0,00	0,00	0,00	0,00	
RESERVA DO RPDS										
reserva de tipos	58.056.200,00	58.056.200,00	0,00	0,00	0,00	0,00	0,00	0,00	58.056.200,00	
reserva de contingencia	3.763.000,00	1.263.000,00	0,00	0,00	0,00	0,00	0,00	0,00	1.263.000,00	
DESPESAS (INTRA-ORÇAMENTARIAS) (II)	82.603.700,00	82.056.056,00	6.961.516,12	77.204.193,46	13.746.515,40	40.541.585,29	0,00	5,75	49,40	41.514.470,71
TOTAL	1.669.872.400,00	1.725.743.546,04	126.479.140,62	1.410.787.196,70	275.830.003,81	704.635.846,95	100,00	40,83	1.021.107.697,09	

RELATÓRIO RESUMIDO DA EXECUÇÃO ORÇAMENTÁRIA
DEMONSTRATIVO DAS DESPESAS POR FUNÇÃO E SUBFUNÇÃO
ORÇAMENTOS FISCAL E DA SEGURIDADE SOCIAL

PERÍODO DE REFERÊNCIA: JANEIRO A JUNHO 2012 / BIMÊSRES: MAIO-JUNHO

R\$ 1,00

FUNÇÃO/SUBFUNÇÃO	Dotacao Inicial	Dotacao Atualizada (a)	DESPESAS EMPENHADAS		DESPESAS LIQUIDADAS		INSCRITAS EM RESTOS A PAGAR NÃO PROCESSADOS (c)	%	%	SALDO A LIQUIDAR (a-[b+c])
			DESPESAS EMPENHADAS		DESPESAS LIQUIDADAS					
			No Bimestre	Ate o Bimestre	No Bimestre	Ate o Bimestre				
DESPESAS (INTRA-ORÇAMENTARIAS) (II)										
LEGISLATIVA	1.350.000,00	1.350.000,00	0,00	1.300.000,00	119.533,43	562.513,01	0,00	1,38	41,66	787.466,59
EXECUCION DA JUSTICA	1.546.000,00	1.546.000,00	0,00	1.545.931,81	293.736,98	868.938,89	0,00	2,14	56,20	677.061,11
ADMINISTRACAO GERAL	14.226.000,00	14.513.456,00	383.630,00	13.894.347,93	2.410.445,72	7.038.476,72	0,00	17,36	49,49	7.474.979,28
ASSISTENCIA SOCIAL	1.218.000,00	3.721.000,00	2.354.440,00	3.715.915,17	691.018,20	2.050.493,37	0,00	5,04	55,15	1.668.506,63
SANEAMENTO	979.000,00	979.000,00	0,00	978.964,69	198.219,32	971.914,01	0,00	1,41	58,41	407.085,99
SANEAMENTO BASICO	26.826.000,00	26.826.000,00	4.746,22	24.074.745,56	4.549.713,49	15.115.112,83	0,00	33,63	49,02	13.674.887,17
TRANSLADO	330.000,00	333.900,00	18.900,00	333.896,05	62.994,98	183.630,13	0,00	0,45	54,99	150.269,87
EDUCACAO	712.000,00	1.261.000,00	289.200,00	1.260.996,32	44.325,05	1.025.101,37	0,00	1,51	81,29	235.898,63
alimentacao e nutricao	229.000,00	229.000,00	0,00	177.220,89	32.716,28	99.600,11	0,00	0,24	42,82	131.399,89
ensino fundamental	18.274.000,00	14.118.000,00	3.586.800,00	12.697.728,40	2.247.229,73	6.070.567,13	0,00	14,97	43,21	8.042.432,87
ensino medio	165.000,00	374.000,00	107.100,00	254.725,75	45.989,30	145.255,05	0,00	0,35	53,11	128.744,95
educacao infantil	12.130.700,00	12.052.700,00	0,00	11.916.440,18	2.188.506,14	6.523.846,32	0,00	16,99	54,12	5.528.853,68
CULTURA	693.000,00	693.000,00	0,00	553.591,19	103.524,00	304.095,19	0,00	0,75	43,88	389.904,81
DEMANIO	1.509.000,00	1.509.000,00	0,00	1.282.258,33	244.649,39	713.397,72	0,00	1,75	47,27	795.602,28
USO AMBIENTAL	484.000,00	734.000,00	187.000,00	483.906,55	96.447,89	281.784,39	0,00	0,69	38,39	452.215,61
COMUNICACOES	98.000,00	98.000,00	18.700,00	97.826,80	16.868,20	52.607,00	0,00	0,12	53,68	45.393,00
TRANSPORTE	752.000,00	752.000,00	0,00	702.477,32	128.493,27	374.430,59	0,00	0,93	50,45	372.569,41
DESPORTO E LAZER	1.082.000,00	1.070.000,00	0,00	943.041,91	173.026,95	518.838,46	0,00	1,27	48,49	551.161,54
DESPORTO E LAZER	82.603.700,00	82.056.056,00	6.961.516,12	77.204.193,46	13.746.515,40	40.541.585,29	100,00	49,40	41.514.470,71	

SISTEMA INTEGRADO DE FINANÇAS PÚBLICAS MUNICIPAIS - UNIDADE RESPONSÁVEL: CONTABILIDADE, DATA DE EMISSÃO: 24/07/2012 ÀS 10:04:38

Nota: Durante o exercício, somente as despesas liquidadas são consideradas executadas. No encerramento do exercício, as despesas não liquidadas inscritas em Restos a Pagar não processados são consideradas executadas. Dessa forma, para maior transparência, as despesas executadas estão segregadas em:

a) Despesas liquidadas, consideradas aquelas em que houve a entrega do material ou serviço, nos termos do artigo 63 da Lei 4.320/64;

b) Despesas empenhadas mas não liquidadas, inscritas em Restos a Pagar não processados, consideradas liquidadas no encerramento do exercício, por força do artigo 35, inciso II da Lei

RELATÓRIO RESUMIDO DA EXECUÇÃO ORÇAMENTÁRIA
DEMONSTRATIVO DA RECEITA CORRENTE LIQUIDA
ORÇAMENTOS FISCAL E DA SEGURIDADE SOCIAL

PERÍODO DE REFERÊNCIA: JULHO 2011 A JUNHO 2012

R\$ 1,00

ESPECIFICAÇÃO	EVOLUÇÃO DA RECEITA REALIZADA NOS ÚLTIMOS 12 MESES						
	JUL/11	AGO/11	SET/11	OUT/11	NOV/11	DEZ/11	JUN/12
RECEITAS CORRENTES (I)							
Receita Tributária							
IPU	5.761.986,99	6.151.802,33	5.557.993,48	5.105.630,12	5.630.999,32	5.888.000,46	339.119,98
ISS	13.842.701,72	13.863.527,17	14.273.378,37	15.537.690,07	14.361.002,46	14.730.085,80	16.640.261,26
ITBI	3.615.108,53	4.264.433,58	3.156.125,52	3.391.882,26	4.414.177,59	4.003.788,39	2.899.105,71
IRRF	2.757.991,24	2.741.495,35	2.833.039,32	2.369.828,98	2.902.065,58	5.788.959,84	2.821.833,82
Outras Receitas Tributárias	3.448.041,23	3.628.459,53	3.587.985,81	3.233.390,12	2.959.307,11	2.998.428,00	539.264,35
Receita de Contribuições	4.084.409,42	4.070.930,09	4.075.008,98	4.163.721,98	3.914.215,36	9.875.445,71	4.733.965,14
Receita Patrimonial	3.829.478,24	4.078.329					

CN-SIFPM	MUNICÍPIO DE SOROCABA			CONAM
	Continuacao			
RELATORIO RESUMIDO DA EXECUCAO ORCAMENTARIA				
DEMONSTRATIVO DO RESULTADO NOMINAL				
ORCAMENTOS FISCAL E DA SEGURIDADE SOCIAL				
Período de Referência: JANEIRO a JUNHO 2012 / BIMESTRE: MAIO-JUNHO				
REDO - Anexo VI (LRF, art. 53, inciso III)				R\$ 1,00
REGIME PREVIDENCIARIO				
SALDO				
DIVIDA FISCAL LIQUIDA PREVIDENCIARIA	Em 31 Dezembro 2011	Em 30 Abr 2012	Em 30 Jun 2012	
	(a)	(b)	(c)	
Divida Consolidada Previdenciaria (VII)	118.402.576,41	118.399.047,61	118.399.047,61	
Passivo Atuarial	118.399.047,61	118.399.047,61	118.399.047,61	
Demais Dividas	3.528,80			
Deduccoes (VIII)	218.363.295,33	248.462.372,53	258.870.136,65	
Disponibilidade de Caixa Bruta	143.029,22	5.964,53	12.226,88	
Investimentos	217.479.400,21	247.715.542,10	258.117.043,87	
Demais Haveres Financeiros	740.865,90	740.865,90	740.865,90	
(-) Restos a Pagar Processados				
Div. Consolidada Liquida Previdenciaria (IX)=(VII-VIII)	-99.960.718,92	-130.063.324,92	-140.471.089,04	
Passivos Reconhecidos (X)				
Divida Fiscal Liquida Previdenciaria (XI) = (IX - X)	-99.960.718,92	-130.063.324,92	-140.471.089,04	

Fonte: CN-SIFPM - Sistema Integrado de Financas Publicas Municipais, Unidade responsavel- CONTABILIDADE, Data da emissao 24/JUL/2012 e hora de emissao 08:18

(2/

Nota: Os valores registrados no quadro da Divida Fiscal Liquida nao devem incluir os valores que irao compor o calculo da Divi Fiscal Liquida Previdenciaria, os quais deverao ser registrados em quadro proprio nesse demonstrativo.

CN-SIFPM	MUNICÍPIO DE SOROCABA			CONAM
	Relatorio Resumido da Execucao Orcamentaria			
	Demonstrativo dos Restos a Pagar por Poder e Orgao			
	Orcamento Fiscal e da Seguridade Social			
	Período de Referência: JANEIRO a JUNHO 2012 / BIMESTRE: MAIO-JUNHO			R\$ 1,00
LRP, art. 53, inciso V - Anexo IX				
	Restos a Pagar Processados			
	Restos a Pagar Nao Processados			
PODER / ORGAO	Em Exercício	Em 31 de Dezembro de 2011	Pagos	Cancelados
	Em 31 de Anteriores			
	Saldo			
	Em Exercício	Em 31 de Anteriores	Liquidados	Pagos
	Em 31 de Anteriores			
	Saldo			
LEGISLATIVO				
CAMARA MUNICIPAL	0,00	0,00	0,00	0,00
EXECUTIVO				
ADMINISTRACAO DIRETA				
PREFEITURA MUNICIPAL				
CHEFIA DO PODER EXECUTIVO (CPB)	0,00	9.916,73	9.916,73	0,00
SECRET. DE PLANEJAMENTO E GESTAO (SPG)	0,00	1.796.616,75	1.796.616,75	0,00
SECRETARIA DE INICIATIVAS JURIDICAS (SBJ)	0,00	137.361,40	137.361,40	0,00
SECRETARIA DE ADMINISTRACAO (SBA)	0,00	897.592,94	896.302,94	0,00
SECRETARIA DE FINANÇAS (SFP)	2.166.011,86	104.385,97	104.385,97	0,00
SECRETARIA DA CIDADANIA (SBCD)	123.125,82	690.829,17	813.129,79	583,30
SECRET. DA SADE, ORÇAO E MEIO AMB. (SEMOT)	0,00	8.830,40	8.830,40	0,00
SECRET. DE OBRAS E INFRA-ESTR. URB. (SOBU)	0,00	864.427,93	864.427,93	0,00
SECRETARIA DA EDUCACAO (SEBD)	0,00	15.991.879,85	15.991.879,85	0,00
SECRETARIA DA SAUDE (SBS)	0,00	2.587.593,27	2.587.593,27	0,00
SECRETARIA DE ESPORTES (SEBS)	0,00	192.834,35	192.834,35	0,00
SECRETARIA DE TRANSPORTES (SETRAN)	0,00	131.724,67	131.724,67	0,00
SECRETARIA DE RELACOES DO TRABALHO (SERT)	0,00	307.940,94	307.940,94	0,00
SECRETARIA DO DESENVOLV. ECONOMICO (SEDE)	0,00	24.129,10	24.129,10	0,00
SECRETARIA DE COMERCIO (SECOM)	0,00	143.339,90	143.339,90	0,00
SECRETARIA DE GESTAO DE PREÇOS (SEGP)	0,00	622.405,48	622.405,48	0,00
SECRETARIA DA CULTURA E LAZER (SECOLTI)	0,00	487.301,83	487.301,83	0,00
SECRETARIA DA JUVENTUDE (SEJUV)	0,00	150.881,22	150.881,22	0,00
SECRETARIA DE FAMILIAS (SEFAM)	0,00	244.054,64	244.054,64	0,00
SECRETARIA DE SEGURANCA COMUNITARIA (SESC)	0,00	489.585,55	489.585,55	0,00
SECRETARIA DE MEIO AMBIENTE (SEMA)	0,00	252.503,98	252.503,98	0,00
SECRETARIA DE GOV. E REL. INST. (SGRI)	0,00	29.937,03	29.937,03	0,00
TOTAL DA PREFEITURA	2.289.137,68	26.265.931,33	26.387.030,95	583,30
ADMINISTRACAO INDIRETA				
SERVICO AUTONOMO DE AGUA E ESGOTO - SAAR	44.125,58	500.505,03	432.549,21	1.320,00
FUNDO DE SEGURANCA SOCIAL DE SOROCABA-P	0,00	28.247,52	28.248,94	0,00
FUNDAO DE SEGURANCA SOCIAL DE SOROCABA	0,00	111.306,45	110.963,31	0,00
TOTAL	2.333.263,26	26.905.990,31	26.968.780,31	4.303,30

Fonte: CN-SIFPM - Sistema Integrado de Financas Publicas Municipais, Unidade responsavel- CONTABILIDADE, Data da emissao 24/JUL/2012 e hora de emissao 08:18

CN-SIFPM	MUNICÍPIO DE SOROCABA			CONAM
	DEMONSTRATIVO SIMPLIFICADO DO RELATORIO RESUMIDO DA EXECUCAO ORCAMENTARIA			
	ORCAMENTOS FISCAL E DA SEGURIDADE SOCIAL			
LRP, art. 48 - Anexo XVIII	Período de Referência: JANEIRO a JUNHO 2012 / BIMESTRE: MAIO-JUNHO			R\$ 1,00
	BALANCO ORCAMENTARIO			
	No Bimestre	Ate o Bimestre		
RECEITAS				
Previsao Inicial	---	1.669.872.400,00		
Previsao Atualizada	---	1.707.366.479,58		
Receitas Realizadas	278.708.867,14	859.985.818,12		
Deficit Orcamentario	---	0,00		
Saldos de Exerc. Anteriores (utilizados para creditos adicionais)	---	46.414.382,08		
DESPESAS				
Dotacao Inicial	---	1.669.872.400,00		
Creditos Adicionais	---	55.871.146,04		
Dotacao Atualizada	---	1.725.743.546,04		
Despesas Empenhadas	126.479.140,62	1.410.787.196,70		
Despesas Executadas				
Liquidadas	275.830.003,81	704.635.848,95		
Inscritas em Restos a Pagar Nao-Processados		0,00		
Superavit Orcamentario	---	155.349.969,17		
DESPESAS POR FUNCAO / SUBFUNCAO	No Bimestre	Ate o Bimestre		
Despesas Empenhadas	126.479.140,62	1.410.787.196,70		
Despesas Executadas				
Liquidadas	275.830.003,81	704.635.848,95		
Inscritas em Restos a Pagar Nao-Processados		0,00		
RECEITA CORRENTE LIQUIDA - RCL		Ate o Bimestre		
Receita Corrente Liquida		1.409.754.230,48		
RECEITAS E DESPESAS DOS REGIMES DE PREVIDENCIA	No Bimestre	Ate o Bimestre		
Regime Proprio de Previdencia dos Servidores				
Receitas Previdenciarias Realizadas (IV)	23.463.529,27	80.143.785,89		
Despesas Previdenciarias Executadas (V)				
Liquidadas	16.139.619,75	46.285.444,76		
Inscritas em Restos a Pagar Nao-Processados	0,00	0,00		
Resultado Previdenciario (VI)=(IV - V)	7.323.909,52	33.858.341,13		
RESULTADOS NOMINAL E PRIMARIO	Meta Fixada no Anexo de Metas	Resultado Apurado ate o	% em Relacao a	
	Fiscais da LDO (a)	bimestre (b)	Meta (b/a)	
Resultado Nominal	-9.345.000,00	-32.113.175,04	3,43	
Resultado Primario	-27.766.000,00	125.143.762,43	-4,50	
RESTOS A PAGAR POR PODER	Inscricao	Cancelamento	Pagamento	
	ate o bimestre	ate o bimestre	Saldo a Pagar	
RESTOS A PAGAR PROCESSADOS				
Poder Executivo	29.239.253,59	4.303,30	26.958.780,37	
Poder Legislativo	0,00	0,00	0,00	
RESTOS A PAGAR NAO-PROCESSADOS				
Poder Executivo	99.994.535,36	6.258.310,01	77.777.099,81	
Poder Legislativo	550.460,82	0,00	360.203,96	
TOTAL	129.784.249,77	6.262.613,31	105.096.084,14	

CN-SIFPM	MUNICÍPIO DE SOROCABA			CONAM
	DEMONSTRATIVO SIMPLIFICADO DO RELATORIO RESUMIDO DA EXECUCAO ORCAMENTARIA			
	ORCAMENTOS FISCAL E DA SEGURIDADE SOCIAL			
LRP, art. 48 - Anexo XVIII	Período de Referência: JANEIRO a JUNHO 2012 / BIMESTRE: MAIO-JUNHO			R\$ 1,00
	DESPESAS COM ACOES TÍPICAS DE MDE			
	Valor apurado ate o bimestre	Limites Constitucionais Anuais		
		% Minimo a Aplicar	% Aplicado	
		no Exercício	ate o bimestre	
Minimo Anual de 25% das Receitas de Impostos em MDE	107.024.593,48	25%	21,32	
Minimo Anual de 60% do FUNDEB na Remuneracao do Magisterio com Educacao Infantil e Ensino Fundamental	45.908.702,56	60%	60,70	

Fonte: CN-SIFPM - Sistema Integrado de Financas Publicas Municipais, Unidade responsavel- CONTABILIDADE, Data da emissao 24/JUL/2012 e hora de emissao 08:26

CN-SIPFH		CONAM	
MUNICÍPIO DE SOROCABA			
RELATORIO RESUMIDO DA EXECUCAO ORCAMENTARIA			
DEMONSTRATIVO DAS RECEITAS DE OPERACOES DE CREDITO E DESPESAS DE CAPITAL			
ORCAMENTOS FISCAL E DA SEGURIDADE SOCIAL			
Periodo de Referencia: JANEIRO A JUNHO 2012 / BIMESTRE: MAIO-JUNHO			
RREO - ANEXO XI (LRF, art. 53, par. 1o, inciso I)		R\$ 1,00	
RECEITAS	PREVISAO	RECEITAS REALIZADAS	SALDO NAO REALIZADO
	ATUALIZADA	Ate o Bimestre	REALIZADO
	(a)	(b)	(c)=(a - b)
RECEITAS DE OPERACOES DE CREDITO (I)	83.021.103,64	23.903.495,83	59.117.607,81
DESPESAS	DOTACAO	DESPESAS EXECUTADAS	SALDO NAO EXECUTADO
	ATUALIZADA	Ate o Bimestre	EXECUTADO
	(d)	(e)	(g)=(d)-(e)
DESPESAS DE CAPITAL	320.049.649,60	109.858.340,45	210.191.309,15
(-) Incentivos Fiscais a Contribuinte	0,00	0,00	0,00
(-) Incentivos Fiscais a Contribuinte por Instituicoes Financeiras	0,00	0,00	0,00
DESPESA DE CAPITAL LIQUIDA (II)	320.049.649,60	109.858.340,45	210.191.309,15
RESULTADO PARA AFURACAO DA REGRA DE OURO (III) = (I - II)	-237.028.545,96	-85.954.844,62	-151.073.701,34

FORNE:CN-SIPFH - Sistema Integrado de Financas Publicas Municipais, Unidade responsavel- CONTABILIDADE, Data da emissao 24/JUL/2012 e hora de emissao 08:34

NOTAS:

Durante o exercicio, somente as despesas liquidadas sao consideradas executadas. No encerramento do exercicio, as despesas nao li Restos a Pagar nao-processados sao tambem consideradas executadas. Dessa forma, para maior transparencia, as despesas executadas a) Despesas liquidadas, consideradas aquelas em que houve a entrega do material ou servico, nos termos do artigo 63 da Lei 4. b) Despesas empenhadas mas nao liquidadas, inscritas em Restos a Pagar nao-processados, consideradas liquidadas no encerramen forca do artigo 35, inciso II da Lei 4.320/64.

CN-SIPFH		CONAM	
Prefeitura Municipal de Sorocaba			
APLICACAO DOS RECURSOS PROPRIOS EM ENSINO			
(ART. 256 DA CONSTITUCAO DO ESTADO DE SAO PAULO)			
PREFEITURA MUNICIPAL			
24/07/2012		JANEIRO A JUNHO/2012	
Página 1		Página 1	
RECEITA DE IMPOSTOS		APLICACAO REGIM CONSTITUCIONAL	
PREVISAO ATUALIZADA	ARRECADACAO ATE O PERIODO	Para o Exercicio (Prev. Atualizada)	Ate o Período (Arrecadacao)
Proprios	383.275.359,99	203.063.258,78	
Transferencias da Uniao	54.885.000,00	25.400.495,27	
Transferencias do Estado	502.500.000,00	273.470.908,75	
Total	940.660.359,99	501.934.662,80	
Retencoes do FUNDEB	111.477.000,00	59.769.136,43	
Receitas Liquidas	829.183.359,99	442.165.526,37	
DESPESAS PROPRIAS EM EDUCACAO		DESPESAS TOTAIS	
Dotacao Atualizada (para o Exercício)	Despesa Empenhada (ate o período)	Despesa Liquidada (ate o período)	Despesa Paga (ate o período)
Valor	Valor	Valor	Valor
TOTAL	266.665.335,49	187.043.565,20	37,26
adminstracao geral	8.304.937,27	0,00	
ensino fundamental	99.263.893,74	10,56	
educacao infantil	46.846.856,50	4,98	
educacao especial	672.650,00	0,07	
retencoes do Fundeb	111.477.000,00	11,85	
DESPESAS		DESPESAS LIQUIDADAS	
TOTAL DESPESAS	127.042.339,84	25,31	
RETENCOES DO FUNDEB	59.769.136,43	11,90	
TOTAL	186.811.436,29	37,21	

CN-SIPFH		CONAM	
Prefeitura Municipal de Sorocaba			
APLICACAO COM RECURSOS DO FUNDEB			
24/07/2012		JANEIRO A JUNHO/2012	
Página 1		Página 1	
RECEITA DO FUNDEB		RETENCOES AO FUNDEB	
PREVISAO ATUALIZADA	ARRECADACAO ATE O PERIODO	Previsao Atualizada Para o Exercício	Retido Ate o Período
Receitas de Transferencias	140.000.000,00	74.638.082,31	
Receitas de Aplicacoes Financeiras	1.972.000,00	988.837,87	
Total	141.972.000,00	75.626.920,18	
APLICACOES NUNCA OBLIGATORIAS		AFURACAO DO RESULTADO DO FUNDEB ATE O PERIODO	
TOTAL	141.972.000,00	75.626.920,18	
MGISTREIO (50 % DO TOTAL)	85.183.200,00	48.376.152,10	
DESPESAS COM RECURSOS DO FUNDEB		DESPESAS TOTAIS	
Dotacao Atualizada (para o Exercício)	Despesa Empenhada (ate o período)	Despesa Liquidada (ate o período)	Despesa Paga (ate o período)
Valor	Valor	Valor	Valor
TOTAL	150.488.200,00	106,23	
MGISTREIO	99.348.200,00	49,28	
OUTRAS	52.320.000,00	34,85	
DESPESAS		DESPESAS LIQUIDADAS	
MGISTREIO	0,00	0,00	
(-) Despesas c/ Apensados (3.1.90.01.00)	0,00	0,00	
(-) Despesas c/ Pensoes (3.1.90.03.00)	0,00	0,00	
OUTRAS	0,00	0,00	
(-) Despesas c/ Apensados (3.1.90.01.00)	0,00	0,00	
(-) Despesas c/ Pensoes (3.1.90.03.00)	0,00	0,00	
DESPESAS LIQUIDADAS		DESPESAS LIQUIDADAS	
TOTAL	147.095.285,42	194,50	
MGISTREIO	86.330.884,14	127,37	
OUTRAS	50.764.401,28	67,12	

CN-SIPFH		CONAM	
Prefeitura Municipal de Sorocaba			
RECEITA DE IMPOSTOS - BASE DE CALCULO PARA APLICACAO NO ENSINO			
PREFEITURA MUNICIPAL			
24/07/2012		JANEIRO A JUNHO/2012	
Página 1		Página 1	
PREVISAO INICIAL DO EXERCICIO	PREVISAO ATUALIZADA DO EXERCICIO	ARRECADACAO ATE O PERIODO	
382.561.000,00	383.275.359,99	203.063.258,78	
RECEITAS TOTAIS DE IMPOSTOS E TRANSFERENCIAS			
IMPOSTOS			
1.1.1.2.02.00.000 - IMP. S/A PROPRIEDADE PREDIAL E TERRITORIAL URBANA	85.462.000,00	85.462.000,00	
1.1.1.2.04.30.000 - RETIDO NAS FONTES	39.635.000,00	39.635.000,00	
1.1.1.2.04.34.000 - RETIDO NAS FONTES - OUTROS RENDIMENTOS	1.242.000,00	1.242.000,00	
1.1.1.2.08.00.000 - IMP.S/TR.INTER.VIVOS-BENS INOV.E DIR.REAIS S/IMOV.	47.863.000,00	47.863.000,00	
1.1.1.3.05.00.000 - IMPOSTO SOBRE SERVICOS DE QUALQUER NATUREZA- ISSQN	179.430.000,00	179.430.000,00	
DIVIDA ATIVA DE IMPOSTOS			
1.9.3.1.11.00.000 - REC.DIV.ATIVA DO IMP.S/A PROP.PRED.TERRIT.URBANA	11.624.000,00	11.624.000,00	
1.9.3.1.12.00.000 - RECEITA DA DIVIDA ATIVA DO ITBI	173.000,00	173.000,00	
1.9.3.1.13.00.000 - REC.DIVIDA ATIVA DO IMP.S/SERV.DE QUALQ.NATUREZA	903.000,00	903.000,00	
JUGOS E MULTAS DE IMPOSTOS E DE DIVIDA ATIVA DE IMPOSTOS			
1.9.1.1.38.00.000 - MULTAS E JUROS DE MORA DO IPTU	16.229.000,00	16.943.359,99	
1.9.1.1.39.00.000 - MULTAS E JUROS DE MORA DO ITBI	1.310.000,00	1.310.000,00	
1.9.1.1.40.00.000 - MULT. E JUROS DE MORA DO IMP.S/SERV.QUALQ.NATUREZA	746.000,00	746.000,00	
1.9.1.1.40.00.000 - MULT. E JUROS DE MORA DO IMP.S/SERV.QUALQ.NATUREZA	2.832.000,00	2.832.000,00	
1.9.1.1.40.00.000 - MULT. E JUROS DE MORA DA DIVIDA ATIVA DO IPTU	9.676.000,00	9.676.000,00	
1.9.1.1.40.00.000 - MULT. E JUROS DE MORA DA DIVIDA ATIVA DO IPTU	1.579.000,00	1.579.000,00	
1.9.1.1.40.00.000 - MULT. E JUROS DE MORA DA DIVIDA ATIVA DO IPTU	67.000,00	67.000,00	
1.9.1.1.40.00.000 - MULT. E JUROS DE MORA DA DIVIDA ATIVA DO ISSQN	557.385.000,00	557.385.000,00	
TRANSFERENCIAS			
1.7.2.1.01.02.000 - COTA-PARTE FUNDO DE PARTICIPACAO DOS MUNICIPIOS	52.600.000,00	52.600.000,00	
1.7.2.1.01.05.000 - COTA-PARTE DO IMPOSTO S/A PROP.TERRITORIAL RURAL	100.000,00	100.000,00	
1.7.2.1.36.00.000 - TRANS.FINANCIERA DO ICMS-DESCONTRACAO-L.C.N.87/96	2.185.000,00	2.185.000,00	
ESTADUAIS			
1.7.2.2.01.01.000 - COTA-PARTE DO ICMS	502.500.000,00	502.500.000,00	
1.7.2.2.01.02.000 - COTA-PARTE DO ICMS	405.000.000,00	405.000.000,00	
1.7.2.2.01.02.000 - COTA-PARTE DO ICMS	94.000.000,00	94.000.000,00	
1.7.2.2.01.04.000 - COTA-PARTE DO IPI SOBRE EXPORTACAO	3.500.000,00	3.500.000,00	
TOTAL GERAL DAS RECEITAS DE IMPOSTOS E TRANSFERENCIAS			
919.946.000,00	940.660.359,99	501.934.668,80	
DESPESAS PARA FORMACAO DO FUNDEB			
RECOES DE TRANSFERENCIAS			
1.1.1.3.05.00.000 - IMPOSTO SOBRE SERVICOS DE QUALQUER NATUREZA- ISSQN	-111.477.000,00	-111.477.000,00	
1.7.2.1.01.02.000 - COTA-PARTE FUNDO DE PARTICIPACAO DOS MUNICIPIOS	-10.977.000,00	-10.977.000,00	
1.7.2.1.01.05.000 - COTA-PARTE DO IMPOSTO S/A PROP.TERRITORIAL RURAL	-10.520.000,00	-10.520.000,00	
1.7.2.1.36.00.000 - TRANS.FINANCIERA DO ICMS-DESCONTRACAO-L.C.N.87/96	-20.000,00	-20.000,00	
ESTADUAIS			
1.7.2.2.01.01.000 - COTA-PARTE DO ICMS	-437.000,00	-437.000,00	
1.7.2.2.01.01.000 - COTA-PARTE DO ICMS	-100.500.000,00	-100.500.000,00	
1.7.2.2.01.02.000 - COTA-PARTE DO ICMS	-81.000.000,00	-81.000.000,00	
1.7.2.2.01.02.000 - COTA-PARTE DO ICMS	-18.800.000,00	-18.800.000,00	
1.7.2.2.01.04.000 - COTA-PARTE DO IPI SOBRE EXPORTACAO	-700.000,00	-700.000,00	
TOTAL LIQUIDO			
828.469.000,00	829.183.359,99	442.165.526,37	

CN-SIPFH		CONAM	
Prefeitura Municipal de Sorocaba			
Receita Orcamentaria e Intra-Orcamentaria			
Balancete Analitico - 06 / 2012			
25/07/2012		Página 1	
Receita	Fonte	C.Apl	Especificacao
1.0.0.0.00.00.000			RECEITAS CORRENTES
1.1.0.0.00.00.000			RECEITA TRIBUTARIA
1.1.1.0.00.00.000			IMPOSTOS
1.1.1.2.00.00.000			IMP. S/A PROPRIEDADE PREDIAL E R E
1.1.1.2.02.00.000			imposto sobre prop.predial urb
1.1.1.2.02.00.001	1100000		imposto sobre a prop.sarritorios
1.1.1.2.04.00.000			IMPOSTO S/A RENDA E PROVENTOS DE
1.1.1.2.04.30.000	1100000		retido nas fontes
1.1.1.2.04.34.000	1100000		retido nas fontes - outros rend
1.1.1.2.08.00.000	1100000		imp.s/tr.inter.vivos-bens inov.e
1.1.1.3.05.00.000	1100000		IMPOSTOS SOBRE A PRODUCAO H A CIRC
1.1.1.3.05.00.001	1100000		imposto sobre servicos de qualque
1.1.2.0.00.00.000			TAXAS
1.1.2.1.00.00.000			TAXA PELO EXERCICIO DO PODER DE F
1.1.2.1.17.00.000	1100000		taxa de fiscalizacao de vigilanci
1.1.2.1.25.00.000	1100000		tx.l.ic.p/func.estab.com.ind.e pr
1.1.2.1.26.00.000	1100000		taxa de publicidade comercial
1.1.2.2.00.00.000			TAXAS PELA PRESTACAO DE SERVICOS
1.1.2.2.12.00.000	1100000		emolumentos e custas processuais
1.1.2.2.28.00.000	1100000		taxa de cemiterios
1.1.2.2.90.00.000	1100000		taxa de limpeza publica
1.1.2.2.99.00.000			OUTRAS TAXAS PELA PRESTACAO DE SE
1.1.2.2.99.00.001	1100000		taxa aterro de inertes
1.1.2.2.99.00.002	1100000		outras taxas pela prestacao de
1.1.3.0.00.00.000			CONTRIBUICAO DE MELHORIA
1.1.3.0.04.00.000	1100000		comtr.melh.p/pavimentacao e obra
1.3.0.0.00.00.000			RECEITA PATRIMONIAL

CN-SIFPM		CONAM					
		Prefeitura Municipal de Sorocaba					
		Receita Orcamentaria e Intra-Orcamentaria					
DATA	25/07/2012	Receita Orcamentaria - Balancete Analitico - 06 / 2012					
Receita	Fonte	C.Apl	Especificacao	No Mes	No Ano	Prevista	Diferenca
1.3.1.0.00.00.000			RECEITAS IMOBILIARIAS	30.714,92	140.313,11	142.000,00	1.686,89
1.3.1.1.00.00.000			ALUGUEIS	30.714,92	140.313,11	142.000,00	1.686,89
1.3.1.1.01.00.000	01	1100000	alugueis de imoveis urbanos	30.714,92	140.313,11	142.000,00	1.686,89
1.3.2.0.00.00.000			RECEITAS DE VALORES MOBILIARIOS	1.232.171,81	9.031.283,41	15.916.000,00	6.884.716,59
1.3.2.1.00.00.000			JUROS DE TITULOS DE RENDA	0,00	0,00	0,00	0,00
1.3.2.1.01.00.000			JUROS DE TITULOS DE RENDA-RECURSO	0,00	0,00	0,00	0,00
1.3.2.1.02.00.000			JUROS DE TITULOS DE RENDA-RECURSO	0,00	0,00	0,00	0,00
1.3.2.5.00.00.000			REMUNERACAO DE DEPOSITOS BANCARIOS	1.232.171,81	9.031.283,41	15.916.000,00	6.884.716,59
1.3.2.5.01.00.000			REMUNERACAO DE DEPOSITOS DE RECUR	361.720,50	3.165.949,28	6.429.400,00	3.263.450,72
1.3.2.5.01.01.000			REMUN.DEP.BANCARIOS REC.VINCULA	1.466,45	24.106,09	153.000,00	128.893,91
1.3.2.5.01.01.001	05	1000018	rend apl fin royalties - uniao	156,04	1.108,87	12.000,00	10.891,13
1.3.2.5.01.01.002	02	1000018	rend apl fin royalties - estad	0,00	10.000,00	10.000,00	0,00
1.3.2.5.01.01.003	05	1000018	rend dep banc com fin esp exp	1.156,41	18.112,75	75.000,00	56.987,25
1.3.2.5.01.01.004	05	1000018	rend dep banc dep nac prod min	156,04	4.984,47	56.000,00	51.015,53
1.3.2.5.01.02.000			REMUN.DEP.BANC.RECURSOS VINCULA	146.494,53	988.837,87	1.972.000,00	983.162,13
1.3.2.5.01.02.001	02	2600000	rend apl deposito bancario fun	146.494,53	988.837,87	1.972.000,00	983.162,13
1.3.2.5.01.03.000			REMUN.DEP.BANC.REC.VINCULADOS -	7.246,15	863.483,98	2.298.000,00	1.434.516,02
1.3.2.5.01.03.002	02	3000028	rend dep banc programa diabet	260,57	2.052,49	0,00	-2.052,49
1.3.2.5.01.03.003	05	3000030	rend dep banc assistencia fam	6.695,42	91.898,42	215.000,00	123.101,58
1.3.2.5.01.03.004	05	3000031	rend dep banc media e alta com	30.445,92	274.607,34	579.000,00	304.392,66
1.3.2.5.01.03.005	05	3000033	rend dep banc atencao basica	8.577,73	260.805,28	997.000,00	736.194,72
1.3.2.5.01.03.006	05	3000032	rend dep banc gestao do sus	4.002,44	47.099,02	25.000,00	-22.000,00
1.3.2.5.01.03.007	05	3000034	rend dep banc vigilancia em sa	18.044,79	145.761,98	321.000,00	175.238,92
1.3.2.5.01.03.008	02	3000022	rend dep banc at saude sistema	62,43	491,71	0,00	-491,71
1.3.2.5.01.03.009	02	3000025	rend dep banc municipalizacao	3.500,78	40.238,58	161.000,00	120.761,42
1.3.2.5.01.03.010	05	3000048	rend dep banc nova contral san	470,90	479,90	0,00	-479,90
1.3.2.5.01.03.011	05	3000044	rend dep banc construcuo educa	116,17	257,96	0,00	-257,96
1.3.2.5.01.03.012	05	3000045	rend dep banc convenio usa podo	0,00	0,00	0,00	0,00
1.3.2.5.01.03.013	05	3000049	rend dep banc lngl complexos r	0,00	0,00	0,00	0,00
1.3.2.5.01.03.014	05	3000046	rend dep banc lng constr ped	0,00	0,00	0,00	0,00
1.3.2.5.01.05.000			REMUN.DEP.BANC.REC.VINC.MANUT.D	86.316,61	846.811,78	1.456.000,00	609.188,22
1.3.2.5.01.05.001	01	2000000	rend dep banc educacao basica	10.421,94	232.128,91	1.017.000,00	784.871,09
1.3.2.5.01.05.002	05	2200005	rend dep banc quota salario ed	61.122,42	460.984,25	406.000,00	-54.984,25

CN-SIFPM		CONAM					
		Prefeitura Municipal de Sorocaba					
		Receita Orcamentaria e Intra-Orcamentaria					
DATA	25/07/2012	Receita Orcamentaria - Balancete Analitico - 06 / 2012					
Receita	Fonte	C.Apl	Especificacao	No Mes	No Ano	Prevista	Diferenca
1.7.2.1.35.00.000			TRANSFERENCIAS DE RECURSOS DO FND	2.368.708,01	13.461.903,32	26.300.000,00	12.868.096,68
1.7.2.1.35.01.000	05	2200005	transferencias do salario-educa	1.596.736,01	10.297.779,11	18.000.000,00	7.702.220,89
1.7.2.1.35.03.000	05	2000001	trans.diretas do fnde referent	777.972,00	3.111.888,00	7.900.000,00	4.788.112,00
1.7.2.1.35.04.000	05	2200003	trans.diretas do fnde referente	0,00	52.236,21	13.000.000,00	12.477.763,79
1.7.2.1.36.00.000	01	1100000	trans.financieira do icms-desoma	185.818,30	1.114.909,80	2.185.000,00	1.070.090,20
1.7.2.2.01.00.000			TRANSFERENCIAS DOS ESTADOS	35.025.335,73	275.969.810,71	507.156.000,00	231.186.189,29
1.7.2.2.01.00.000			PARTICIPACAO NA RECEITA DOS ESTAD	35.004.068,36	273.791.913,13	503.496.000,00	229.704.086,87
1.7.2.2.01.01.000			COTA-PARTE DO ICMS	30.915.276,15	189.560.074,41	405.000.000,00	215.439.925,59
1.7.2.2.01.01.001	01	1100000	cota-parte do icms	30.915.276,15	189.560.074,41	405.000.000,00	215.439.925,59
1.7.2.2.01.02.000			cota-parte do ipva	3.713.115,28	82.435.571,22	94.000.000,00	11.564.428,78
1.7.2.2.01.04.000	01	1100000	cota-parte do ipi sobre exporta	249.425,70	1.475.259,12	3.500.000,00	2.024.740,88
1.7.2.2.01.03.000	01	1300000	cota-parte da contr.interv.no d	126.251,23	321.008,38	996.000,00	674.991,62
1.7.2.2.22.00.000			TRANSF.COTA-PARTE DA COMPENACAO	21.267,37	141.091,58	60.000,00	-81.091,58
1.7.2.2.22.30.000	02	1000018	c/parte royalties comp.fin.p/pr	21.267,37	141.091,58	60.000,00	-81.091,58
1.7.2.2.99.00.000			OUTRAS TRANSFERENCIAS DOS ESTADOS	0,00	2.036.806,00	3.600.000,00	1.563.194,00
1.7.2.2.99.00.001	02	2000003	fundsep - merenda escolar	0,00	2.036.806,00	3.600.000,00	1.563.194,00
1.7.2.4.00.00.000			TRANSFERENCIAS MULTI-GERVERNAMENTAIS	10.960.802,08	74.638.082,31	140.000.000,00	65.361.917,69
1.7.2.4.01.00.000	02	2600000	transf. de recursos do fundeb	10.960.802,08	74.638.082,31	140.000.000,00	65.361.917,69
1.7.6.0.00.00.000			TRANSFERENCIAS DE CONVENIOS	676.364,11	3.890.389,12	10.854.200,00	6.963.810,88
1.7.6.1.00.00.000			TRANSF.CONV.DA UNIAO E DE SU	158.933,61	1.303.326,62	3.010.200,00	1.706.963,38
1.7.6.1.03.00.000			TRANSF.CONV.DA UNIAO E DE SU	158.933,61	1.281.286,62	3.010.200,00	1.728.913,38
1.7.6.1.03.00.001	05	5000017	perci - socio educativo	2.000,00	6.000,00	15.000,00	9.000,00
1.7.6.1.03.00.002	05	5000018	atendimento a pessoa idosa	0,00	0,00	47.000,00	47.000,00
1.7.6.1.03.00.003	05	5000025	projovem - protecao ao jovem	0,00	483.165,00	1.386.000,00	902.835,00
1.7.6.1.03.00.004	05	5000021	projovem adolescente	0,00	23.868,00	96.000,00	72.132,00
1.7.6.1.03.00.005	05	5000018	projovem adolescente	36.000,00	216.000,00	108.000,00	-108.000,00
1.7.6.1.03.00.006	05	5000012	sac-ppd portador de deficiencia	18.000,00	108.000,00	108.000,00	0,00
1.7.6.1.03.00.007	05	5000019	populacao de rua	20.000,00	63.000,00	276.000,00	213.000,00
1.7.6.1.03.00.009	05	5000016	c.a.p.p.d.	0,00	0,00	54.000,00	54.000,00
1.7.6.1.03.00.010	05	5000020	pfmc - projeto sentinela	0,00	121.100,00	124.000,00	2.900,00
1.7.6.1.03.00.011	05	5000020	abrigo crianca adolescente	9.000,00	45.000,00	108.000,00	63.000,00
1.7.6.1.03.00.012	05	5000024	lig - bolsa familia	43.340,78	190.503,81	432.000,00	241.496,19
1.7.6.1.03.00.015	05	5000031	liberdade assistida e prest sa	0,00	4.400,00	159.000,00	154.600,00

CN-SIFPM		CONAM					
		Prefeitura Municipal de Sorocaba					
		Receita Orcamentaria e Intra-Orcamentaria					
DATA	25/07/2012	Receita Orcamentaria - Balancete Analitico - 06 / 2012					
Receita	Fonte	C.Apl	Especificacao	No Mes	No Ano	Prevista	Diferenca
1.3.2.5.01.05.003	05	2200003	rend.dep.banc. pmate-transport	50,98	225,07	0,00	-225,07
1.3.2.5.01.05.004	02	2000003	rend.dep.banc. fundsep - merenda	6.695,42	91.898,42	215.000,00	123.101,58
1.3.2.5.01.05.005	05	2000001	rend.dep.banc. pmate-transport	1.078,82	7.219,19	0,00	-7.219,19
1.3.2.5.01.05.009	02	2000014	rend. pac construcuo escola ed	1.611,90	4.659,67	0,00	-4.659,67
1.3.2.5.01.05.010	02	2000012	rend. pac santa emeralda	3.170,76	4.647,91	0,00	-4.647,91
1.3.2.5.01.05.011	02	2000010	rend apl fin pac imensua vil	418,33	418,33	0,00	0,00
1.3.2.5.01.05.012	02	2000011	rend. pac jardim t m s.barbara	2.271,86	16.271,75	0,00	-16.271,75
1.3.2.5.01.05.013	02	2000013	rend. pac vila barao	0,00	8.884,17	0,00	-8.884,17
1.3.2.5.01.05.014	05	2000015	rend dep banc pac ii profincap	6.096,47	97.971,28	33.000,00	-64.971,28
1.3.2.5.01.05.015	02	2200002	rend dep banc transporte aluno	66,33	2.518,71	0,00	-2.518,71
1.3.2.5.01.06.000			REMUN.DEP.BANC.REC.VINC.ACORES E	4.232,97	22.313,95	43.000,00	20.686,05
1.3.2.5.01.06.001	01	3100000	rend dep banc recurso proprio	4.232,97	22.313,95	43.000,00	20.686,05
1.3.2.5.01.09.000	01	1300000	remun.dep.banc.recursos vincula	281,90	3.577,44	32.000,00	28.422,56
1.3.2.5.01.10.000			REMUN.DEP.BANC.REC.VINC.PDO.NAC	3.540,30	25.759,72	107.400,00	81.640,28
1.3.2.5.01.10.001	05	5000018	rend dep banc paf atencao fam	558,88	3.097,15	1.000,00	-2.097,15
1.3.2.5.01.10.002	05	5000017	rend dep banc perici-socio econ	59,45	402,16	0,00	-402,16
1.3.2.5.01.10.004	05	5000021	rend dep banc agente jovem-pro	42,83	887,05	16.000,00	15.112,95
1.3.2.5.01.10.005	05	5000016	rend dep banc atead pessoa pro	199,39	1.486,00	3.000,00	1.514,00
1.3.2.5.01.10.006	05	5000019	rend dep banc atead populacao	319,71	2.678,34	2.000,00	-678,34
1.3.2.5.01.10.011	05	5000020	rend dep banc projeto sentinela	36,02	178,85	1.000,00	788,85
1.3.2.5.01.10.012	05	5000022	rend dep banc crianca e adoles	62,12	331,15	59.000,00	58.668,85
1.3.2.5.01.10.013	05	5000024	rend dep banc lig-bolsa familia	960,45	5.912,86	20.000,00	14.087,14
1.3.2.5.01.10.014	05	5000022	rend dep banc c.a.p.p.d.	69,26	343,82	0,00	-343,82
1.3.2.5.01.10.015	05	5000027	rend dep banc projovem adoles	24,19	135,37	0,00	-135,37
1.3.2.5.01.10.016	05	5000028	rend dep banc mulheres em situ	626,07	4.931,42	0,00	-4.931,42
1.3.2.5.01.10.017	05	5000029	rend dep banc creas-centro ref	540,98	4.617,20	5.000,00	386,80
1.3.2.5.01.10.018	05	5000028	rend dep banc cerem-bandes	41,75	706,15	0,00	-706,15
1.3.2.5.01.99.000			REMUN.DEP.BANCARIOS DE OUTROS R	47.141,39	391.058,45	368.000,00	-23.058,45
1.3.2.5.01.99.001	02	1000035	rend apl fin recapaenato sa	0,00	5.879,14	0,00	-5.879,14



PREFEITURA DE SOROCABA
SECRETARIA DE FINANÇAS
ÁREA DE ADMINISTRAÇÃO TRIBUTÁRIA
SEÇÃO DE EMISSÃO E ENTREGA DE AVISOS

EDITAL Nº. 61 / 2012

Processo nº.: 2012 / 17.448-7
Contribuinte: **ALEX CAMILO ROSA**
Assunto: **INSCRIÇÃO – PILOTO DE MOTOCICLETA**
Despacho: **SOLICITAÇÃO DE PROVIDÊNCIAS**
Data: **23/07/2012**

Processo nº.: 2012 / 17.537-7
Contribuinte: **JOSÉ RENATO FEITOSA**
Assunto: **INSCRIÇÃO DE MOTORISTA**
Despacho: **SOLICITAÇÃO DE PROVIDÊNCIAS**
Data: **24/07/2012**

Ana Lucia Bacchi Silva
Chefe de Seção
SEF / AAT / DTMA / SEEAV

SECRETARIA DE FINANÇAS
ÁREA DE ADMINISTRAÇÃO TRIBUTÁRIA

A Prefeitura de Sorocaba, nos termos do Artigo 2º, parágrafo 1º, da Lei 5809, de 16 de novembro de 1998, por este Edital notifica os contribuintes dos Tributos abaixo relacionados de seus respectivos avisos de lançamento (carnes/recibos diversos) e vencimentos. Os carnes / recibos diversos serão entregues de forma simples pelos Correios, nos endereços para correspondência constantes do Cadastro Municipal, a época de suas emissões.

PROPR./COMPROMISSARIO	ENDERECO	DOCTO	TRIBUTO	VENCTO
ADILSON FRAGOSO	R. DR PEDRO MESQUITA,Q.19 L.18	21.438	CONSTR.AMPL.	20/08/2012
ADRIANO LUIZ DA SILVA	R. ORVILLE CORREIA DE TOLEDO.Q.M L.88 B	21.685	CONSTR.AMPL.	22/08/2012
AFF EMPREEND. IMOB. E PART. LT	R. CARLOS HANNICKEL,Q.26 L.28	21.416	CONSTR.AMPL.	20/08/2012
AFF EMPREEND. IMOB. E PART. LT	R. CARLOS HANNICKEL,Q.26 L.28	21.417	CONSTR.AMPL.	20/08/2012
ALEXANDRE BARRETO	R. JOAQUIM DE CARVALHO GIL,Q.F6 L.4	21.822	CONSTR.AMPL.	23/08/2012
ALEXANDRE FELICIANO	R. DURVAL CAPELLINI,Q.L L.7	21.687	CONSTR.AMPL.	22/08/2012
ALEXANDRE HENRIQUE SANTOS NARZ	R. CGO LLUCIO FLORO GRAZIOSI,Q.A22 L.33	21.817	CONSTR.AMPL.	23/08/2012
ALTEMAR DE MORAES	R. JOANA DECARIA TOTTA,Q.2 L.14/A	21.442	CONSTR.AMPL.	20/08/2012
ANA LUCIA ALVES BARBOSA	R. ORESTES MENCACCI, 183	21.346	CONSTR.AMPL.	20/08/2012
ANA LUCIA ALVES BARBOSA	R. ORESTES MENCACCI, 183	21.347	CONSTR.AMPL.	20/08/2012
ANA PAULA GONCALVES PEREIRA	R. DARCY LANDULFO, 661	21.310	ITBI	13/08/2012
ANTONIA FERNANDES MARINS	R. JOSE RAYMUNDO DE ANDRADE, 1159	21.255	CONSTR.AMPL.	17/08/2012
ANTONIO CARLOS FORIONI	R. ANTONIO SERGIO ROCCON,Q.C7 L.33 FASE 3	21.557	CONSTR.AMPL.	20/08/2012
ANTONIO DE PAULA VEIGA	R. NILZA FLORENTINA VENDRAMI,Q.A4 L.46 FASE 1	21.824	CONSTR.AMPL.	23/08/2012
ANTONIO FRANCISCO ALVES NETO	R. HUGO PACHECO,Q.I2 L.3	21.865	CONSTR.AMPL.	23/08/2012
APARECIDO DONIZETTI DE SOUZA	R. RAMON HARTINI, 1356 UNIDADE 1-A	21.670	CONSTR.AMPL.	22/08/2012
APRIGIO JOSE PETROCCHI	R. HORACIO CORREIA,Q.52 L.12L	21.256	CONSTR.AMPL.	17/08/2012
ARI RAMOS	R. JOSE ROCHA DO SANTOS,Q.G L.48	21.814	CONSTR.AMPL.	23/08/2012
ARTUR SCHULER FONSECA	AV MIGUEL PATRICIO DE MORAES, 96	21.807	CONSTR.AMPL.	23/08/2012
BENEDITO FERNANDES	R. GEN LMENA BARRETO, 72-74	21.436	CONSTR.AMPL.	20/08/2012
BENEDITO GOMES JUNIOR	R. DR LCARDOSO DE ALMEIDA, 432	21.589	CONSTR.AMPL.	20/08/2012
BRUNO DE SOUZA KOTSUKA	R. FIORAVANTE SAJO,Q.B9 L.9	21.553	CONSTR.AMPL.	20/08/2012
BRUNO ZANCHET	R. JOSE FIDELIS,Q.E L.12	21.816	CONSTR.AMPL.	23/08/2012
C M G PART. E INCORPORACAO LTD	R. ANTONIO PEREZ HERNANDEZ,Q.D L.AREA 2-A4	21.367	CONSTR.AMPL.	20/08/2012
C M G PART. E INCORPORACAO LTD	R. ANTONIO PEREZ HERNANDEZ,Q.D L.AREA 2-A4	21.549	CONSTR.AMPL.	20/08/2012
C M G PART. E INCORPORACAO LTD	R. ANTONIO PEREZ HERNANDEZ,Q.D L.AREA 2-A4	21.550	CONSTR.AMPL.	20/08/2012
CAIO HAIB LABIAPARI	R. ANA ROSA JOAQUIM,Q.A9 L.17	21.562	CONSTR.AMPL.	20/08/2012
CARLOS ANDRE ORDONIO RIBEIRO	R. CATERINA APARECIDA DA SILVA CAMARGO,Q.E L.	21.558	CONSTR.AMPL.	20/08/2012
CARLOS EDUARDO A RUIZ	R. CLOVIS GODOY,Q.A4 L.7	21.841	CONSTR.AMPL.	23/08/2012
CELIO ALJONAS	R. ROSALVO SOBREIRO LIMA,Q.R L.10	21.588	ITBI	13/08/2012
CID SERGIO EUZEBIO DIAS	R. ROSALINA PEREIRA DE CAMARGO,Q.C L.26	21.675	CONSTR.AMPL.	22/08/2012
CIRCINUS EVEN EMPR.IMOB. LTDA	R. ANTONIO PEREZ HERNANDEZ, 300 L'ESSENCE CAMPO	21.677	CONSTR.AMPL.	22/08/2012
CLAUDIR POLETTTO	R. PEDRO WURSCHIG, L.11-A	21.735	CONSTR.AMPL.	22/08/2012
CONGREGACAO CRISTA NO BRASIL	R. HENRIQUE CARRARA AMARAL ROGICK, 613	21.535	CONSTR.AMPL.	20/08/2012
CONSTR. E INC. OPCA O SOROC. LT	R. PAULA II STA JD R/08.Q.C L.21	21.547	CONSTR.AMPL.	20/08/2012
CONSTRUCASTELLO EMPREENDIMENTOS	R. VISC MAUA, 130	21.885	CONSTR.AMPL.	23/08/2012
CONSTRUT. E INC. OPCA O SOROC.	R. PAULA II STA JD R/08.Q.C L.23	21.187	CONSTR.AMPL.	17/08/2012
CONSTRUT. E INC. OPCA O SOROC.	R. PAULA II STA JD R/08.Q.C L.22	21.548	CONSTR.AMPL.	20/08/2012
CONSTRUTORA ALAVANCA LTDA	AV JORGE JAMIL ZAMUR,Q.BJ L.01	21.827	CONSTR.AMPL.	23/08/2012
DALDIVA BARRETO DOS SANTOS ZAP	R. ANTONIO ANTUNES DE ALMEIDA,Q.21 L.C	21.828	CONSTR.AMPL.	23/08/2012
DALDIVA BARRETO DOS SANTOS ZAP	R. ANTONIO ANTUNES DE ALMEIDA,Q.21 L.C	21.829	CONSTR.AMPL.	23/08/2012
DAMIAO BARBOSA DOS SANTOS	R. JOSE TOTORA, 880	21.666	CONSTR.AMPL.	22/08/2012
DEBORA MARIA ABREU DE LARA	R. VASCO DA GAMA, 160	21.591	CONSTR.AMPL.	20/08/2012
DIOGO ALVES DE MORAES	R. ANTONIO SERGIO ROCCON,Q.C8 L.6 FASE 3	21.536	CONSTR.AMPL.	20/08/2012
DIOGO ALVES DE MORAES	R. ANTONIO SERGIO ROCCON,Q.C8 L.6 FASE 3	21.537	CONSTR.AMPL.	20/08/2012
DK EMPREENDIMENTOS LTDA	AL DAS IACACIAS,Q.77 L.A	21.826	CONSTR.AMPL.	23/08/2012
DONATO DE JESUS PROENCA	R. FIORAVANTE SAJO,Q.B9 L.5	21.862	CONSTR.AMPL.	23/08/2012
E.S. CONSTRUTORA LTDA	R. VILLA DO BOSQUE-RESID JD R/16.Q.K L.	21.858	CONSTR.AMPL.	23/08/2012
EDILENE APARECIDA DA SILVA	R. GIUSEPPINA CAGLIERO, 601	21.599	CONSTR.AMPL.	20/08/2012
EDILENE APARECIDA DA SILVA	R. GIUSEPPINA CAGLIERO, 601	21.600	CONSTR.AMPL.	20/08/2012
EDSON DIAS	R. JOAO PINTO,Q.34 L.2	21.440	CONSTR.AMPL.	20/08/2012
EDSON JULIO RODRIGUES	R. TEREZA CONCEICAO GROSSO DE LUCA,Q.A10 L.	21.686	CONSTR.AMPL.	22/08/2012
EDUARDO AUGUSTO LEAL PINESE	AL COIPAIBA,Q.F L.21	21.815	CONSTR.AMPL.	23/08/2012
EDUARDO LIMA GARCIA	R. MANUEL TEIXEIRA PATRICIO,Q.P L.56	21.844	CONSTR.AMPL.	23/08/2012
EDUARDO PRATES DOS SANTOS	R. CDOR LHERMELINO MATARAZZO, 1264	21.281	CONSTR.AMPL.	17/08/2012
ELZA GONCALVES DA C.LIMA	R. CARLITO LATINO, 68	21.402	CONSTR.AMPL.	20/08/2012

CN-SIFPM		Prefeitura Municipal de Sorocaba		CONAM			
Recorrencia Orcamentaria e Intra-Orcamentaria							
Recorrencia Orcamentaria - Balancete Analitico - 06 / 2012							
DATA	25/07/2012	Pagina 8					
Receita	Fonte	C.Apl	Especificacao	No Mes	No Ano	Prevista	Diferenca
1.9.3.2.99.01.000			REC.DIVIDA ATIVA NAO-TRIBUTOUT	39.591,66	468.328,15	292.000,00	-176.328,15
1.9.3.2.99.01.001	01	1100000	rec.div.ativa taxa de cemiteri	100,43	3.147,44	2.000,00	-1.147,44
1.9.3.2.99.01.002	01	1100000	rec.div.ativa multas posturas	38.725,60	454.573,92	266.000,00	-188.573,92
1.9.3.2.99.01.004	01	1100000	rec.div.ativa rendas eventuais	559,23	9.085,28	15.000,00	5.914,72
1.9.3.2.99.01.005	01	1100000	rec.div.ativa ressarcimento	206,40	1.521,51	9.000,00	7.478,49
1.9.9.0.00.00.000			RECEITAS CORRENTES DIVERSAS	852.546,68	5.256.119,93	15.770.000,00	10.513.880,07
1.9.9.0.99.00.000			OUTRAS RECEITAS	852.546,68	5.256.119,93	15.770.000,00	10.513.880,07
1.9.9.0.99.00.001	01	1100000	eventuais	98.064,76	443.713,78	1.645.000,00	1.201.286,22
1.9.9.0.99.00.002	01	1100000	receita de mercados	1.359,22	10.595,60	26.000,00	15.404,40
1.9.9.0.99.00.003	01	1100000	visa zonooese	624,00	9.253,00	7.000,00	-2.253,00
1.9.9.0.99.00.004	03	1000002	faced - fdo. apoio a cultura e	137.269,46	194.863,05	380.000,00	185.136,95
1.9.9.0.99.00.005	03	5000004	fsa - fdo. social de solidarie	0,00	0,00	20.000,00	20.000,00
1.9.9.0.99.00.006	03	1000003	fama - fdo. municipal de meio	36.618,04	244.219,04	800.000,00	555.780,96
1.9.9.0.99.00.007	03	4000001	Funtram - fdo. municipal de tr	473.236,99	3.525.671,10	11.000.000,00	7.474.328,90
1.9.9.0.99.00.008	03	1000007	fadas - fdo. de apoio ao despo	61.660,50	90.958,00	70.000,00	-20.658,00
1.9.9.0.99.00.009	01	1100000	concursos publico	0,00	0,00	12.000,00	12.000,00
1.9.9.0.99.00.010	03	1000006	procon	4.501,48	4.501,48	10.000,00	5.498,52
1.9.9.0.99.00.011	03	1000015	fmdca - fdo. municipal da cria	8.656,58	428.446,58	1.500.000,00	1.071.553,42
1.9.9.0.99.00.012	03	1000017	fip - fdo. festejos populares	0,00	0,00	300.000,00	300.000,00
1.9.9.0.99.00.014	01	1100000	programa garantia de renda min	30.561,65	304.198,30	0,00	-304.198,30
2.0.0.0.00.00.000			RECEITAS DE CAPITAL	18.091.558,05	28.262.912,28	100.854.000,00	72.591.087,72
2.1.0.0.00.00.000			OPERACOES DE CREDITO	14.827.103,64	14.827.103,64	47.000.000,00	32.172.896,36
2.1.1.0.00.00.000			OPERACOES DE CREDITO INTERNAS	14.827.103,64	14.827.103,64	12.000.000,00	-2.827.103,64
2.1.1.4.00.00.000			OPERACOES DE CREDITO INTERNAS - CO	14.827.103,64	14.827.103,64	12.000.000,00	-2.827.103,64
2.1.1.4.05.00.000	07	1000005	oper.cred.internas p/prog.moderni	0,00	0,00	9.000.000,00	9.000.000,00
2.1.1.4.99.00.000			OUTRAS OPERACOES DE CREDITO INTER	14.827.103,64	14.827.103,64	3.000.000,00	-11.827.103,64
2.1.1.4.99.00.001	07	1000048	provias-programa de intervenco	0,00	0,00	3.000.000,00	3.000.000,00
2.1.1.4.99.00.002	07	1000050	implantacao do distrito indust	14.827.103,64	14.827.103,64	0,00	-14.827.103,64
2.1.2.0.00.00.000			OPERACOES DE CREDITO EXTERNAS	0,00	0,00	35.000.000,00	35.000.000,00
2.1.2.3.00.00.000			OPERACOES DE CREDITOS EXTERNAS - C	0,00	0,00	35.000.000,00	35.000.000,00
2.1.2.3.99.00.000			OUTRAS OPERACOES DE CREDITO EXTER	0,00	0,00	35.000.000,00	35.000.000,00
2.1.2.3.99.00.001	07	1000012	caf - corporacion andina de fo	0,00	0,00	15.000.000,00	15.000.000,00

CN-SIFPM		Prefeitura Municipal de Sorocaba		CONAM			
Recorrencia Orcamentaria e Intra-Orcamentaria							
Recorrencia Orcamentaria - Balancete Analitico - 06 / 2012							
DATA	25/07/2012	Pagina 9					
Receita	Fonte	C.Apl	Especificacao	No Mes	No Ano	Prevista	Diferenca
2.1.2.3.99.00.002	07	1000054	caf-corporacion andina de fomi	0,00	0,00	20.000.000,00	20.000.000,00
2.2.0.0.00.00.000			ALIENACAO DE BENS	970,27	2.396,22	18.000,00	15.603,78
2.2.1.0.00.00.000			ALIENACAO DE BENS MOVEIS	0,00	0,00	2.000,00	2.000,00
2.2.1.9.00.00.000	01	1200000	alienacao de outros bens moveis	0,00	0,00	2.000,00	2.000,00
2.2.2.0.00.00.000			ALIENACAO DE BENS IMOVEIS	970,27	2.396,22	16.000,00	13.603,78
2.2.2.9.00.00.000	01	1200000	alienacao de outros bens imoveis	970,27	2.396,22	16.000,00	13.603,78
2.4.0.0.00.00.000			TRANSFERENCIAS DE CAPITAL	3.263.484,14	13.433.412,42	53.836.000,00	40.402.587,58
2.4.2.0.00.00.000			TRANSFERENCIAS INTERGOVERNAMENTAIS	3.123.423,93	6.772.475,11	36.371.000,00	29.598.524,89
2.4.2.1.00.00.000			TRANSFERENCIAS DA UNIAO	3.123.423,93	3.123.423,93	11.165.000,00	8.041.576,07
2.4.2.1.02.00.000			TRANSF.RECURSOS DESTINADOS A PROG	3.123.423,93	3.123.423,93	11.165.000,00	8.041.576,07
2.4.2.1.02.00.001	05	2000015	pac ii - proinfancia - constru	3.123.423,93	3.123.423,93	11.165.000,00	8.041.576,07
2.4.2.2.00.00.000			TRANSFERENCIAS DOS ESTADOS	0,00	3.649.051,18	25.206.000,00	21.556.948,82
2.4.2.2.02.00.000			TRANSF.RECURSOS DESTINADOS A PROG	0,00	3.649.051,18	25.206.000,00	21.556.948,82
2.4.2.2.02.00.001	02	2000010	pac ipanema ville	0,00	0,00	2.814.000,00	2.814.000,00
2.4.2.2.02.00.002	02	2000011	pac sta barbara	0,00	0,00	3.685.000,00	3.685.000,00
2.4.2.2.02.00.003	02	2000013	pac vl barao	0,00	1.734.305,00	2.814.000,00	1.079.694,20
2.4.2.2.02.00.004	02	2000012	pac sta esmeralda	0,00	1.324.670,68	2.814.000,00	1.489.329,32
2.4.2.2.02.00.005	02	2000014	pac eden	0,00	590.674,70	2.510.000,00	1.919.325,30
2.4.2.2.02.00.006	02	2000016	pac vl borghesi/wanel ville/im	0,00	0,00	10.569.000,00	10.569.000,00
2.4.7.0.00.00.0							

ENIM EMPREENDIMENTO IMOB LTDA.	AV INDEPENDENCIA, L.AREA 1	21.432 CONSTR.AMPL.	20/08/2012	RODNEI IERA RODRIGUES	R. VILLA DO BOSQUE-RESID JD R/16,Q.L L.	21.823 CONSTR.AMPL.	23/08/2012
ESC CONSTRUTORA E INCORP. LTDA	R. JOAQUIM DE CARVALHO GIL, 2041	21.272 CONSTR.AMPL.	17/08/2012	ROGERIO AUGUSTO LAGHI	R. JORGE PIRES DE ALMEIDA FILHO,Q.A3 L.	21.669 CONSTR.AMPL.	22/08/2012
ESC CONSTRUTORA E INCORP. LTDA	R. GERTRUDES GUIDA CARDIERI,Q.C L.06	21.680 ITBI	13/08/2012	ROGERIO SANTANA DE MELLO	R. ORLANDO BONETTI,Q.J L.57	21.541 CONSTR.AMPL.	20/08/2012
FABIO MEIRA	R. JOAO BENEDITO MENA,Q.K L.77	21.834 CONSTR.AMPL.	23/08/2012	RONALDO DE MOURA	R. PEDRO SOLA VERDUM,Q.E L.49	21.672 CONSTR.AMPL.	22/08/2012
FABIO MEIRA	R. JOAO BENEDITO MENA,Q.K L.77	21.835 CONSTR.AMPL.	23/08/2012	RUDNEI MARINHO SANTOS	R. OSWALDO BELTRAME, 60	21.280 CONSTR.AMPL.	17/08/2012
FABIO TOSHIO KONISHI	AL DOS BCAJUEIROS,Q.G L.4/C	21.875 CONSTR.AMPL.	23/08/2012	SANDRA APARECIDA VALINOTO ERNE	R. MARIA DE LOURDES MARTINS MARTINEZ,Q.B L.	21.561 CONSTR.AMPL.	20/08/2012
FABIO TOSHIO KONISHI	AL DOS BCAJUEIROS,Q.G L.4/C	21.876 CONSTR.AMPL.	23/08/2012	SERGIO AGOSTINHO	R. LUCIA LEME DE GODOY ALVES,Q.B L.32	21.679 CONSTR.AMPL.	22/08/2012
FERNANDO STECCA FILHO	R. ACHILLES CAMPOLIM, 63	21.555 CONSTR.AMPL.	20/08/2012	SERGIO ANJO DA SILVA	R. MANOEL LOURENCO RODRIGUES,Q.39 L.13/A	21.566 CONSTR.AMPL.	20/08/2012
GERSON MAIA DA SILVA	R. JOSE PEDRO LUZ NETTO,Q.A4 L.22	21.565 CONSTR.AMPL.	20/08/2012	SERGIO OSIRO	R. PROF LWLADEMIR DOS SANTOS,Q.L L.9	21.688 CONSTR.AMPL.	22/08/2012
GILMAR LOURENCO DE SOUZA	R. SERGIO ERVILHA VARGAS,Q.C L.11	21.839 CONSTR.AMPL.	23/08/2012	SILVIO VIEIRA DA SILVA	R. PROF LARMANDO RIZZO, 745	21.720 VISA/ZOONZOZ	23/07/2012
GMF PARTICIPACOES SOCIETARIAS	R. HENRIQUE MANASSES, L.A4-B	21.273 CONSTR.AMPL.	17/08/2012	SIZENANDO DOS SANTOS SILVA	R. FRANCA VISENTIN,Q.B L.02	21.861 CONSTR.AMPL.	23/08/2012
GMF PARTICIPACOES SOCIETARIAS	R. HENRIQUE MANASSES, L.A4-B	21.274 CONSTR.AMPL.	17/08/2012	SOARES PRADO EMP. IMOB. LTDA.	R. MIN ASALGADO FILHO,Q.C L.1	21.530 CONSTR.AMPL.	20/08/2012
GOLPLAN - EMPREEND. E PARTIC.	R. ADO PEREIRA DE CAMARGO, 408	21.893 CONSTR.AMPL.	23/08/2012	TARCISO DE JESUS WINCLER	R. ESTANISLAU CAMARGO SAMPAIO, 530	21.895 CONSTR.AMPL.	23/08/2012
GUILHERME SILVA DE ARAUJO	R. MDR PNINETTA JONATA,Q.C12 L.33	21.441 CONSTR.AMPL.	20/08/2012	TOYOTA DO BRASIL LTDA	AV ITAVUUBI, L.2	21.712 CONSTR.AMPL.	22/08/2012
H3PAR PARTICIPACOES LIMITADA	R. ISOLINA LEITE NASCIMENTO,Q.E L.5	21.435 CONSTR.AMPL.	20/08/2012	ULISSES ADRIANO PIRES	R. SANTO DE CHIATTO, 242	21.715 CONSTR.AMPL.	22/08/2012
HELENICE BRITO LEITE	R. MOACIR TOLEDO PIZA, 505	21.810 CONSTR.AMPL.	23/08/2012	V.B CONSTRUTORA LTDA - ME	R. PROF NELSON WILSON,Q.A2 L.05	21.853 CONSTR.AMPL.	23/08/2012
HELIO DE JESUS CAPELATTO	R. ALTAIR MATEO,Q.Q L.07	21.830 CONSTR.AMPL.	23/08/2012	VALDEVINO FAUSTINO DE ARAUJO	R. JOSE PORLAN, 37	21.276 CONSTR.AMPL.	17/08/2012
HELIO DE JESUS CAPELATTO	R. ALTAIR MATEO,Q.Q L.07	21.831 CONSTR.AMPL.	23/08/2012	VANILDO ALBINO LEONCO	R. JOAO HANNICKEL, 57	21.583 CONSTR.AMPL.	20/08/2012
HOLCIM BRASIL S.A	ET MARIA DOLORES PIAIA LORATO, 1990	21.585 CONSTR.AMPL.	20/08/2012	VILARTE EMPREEND. IMOBILIARIOS	R. WANDERSON ALVES DA ROCHA,Q.B L.48	21.812 CONSTR.AMPL.	23/08/2012
HOLCIM BRASIL S.A	ET MARIA DOLORES PIAIA LORATO, 1990	21.586 CONSTR.AMPL.	20/08/2012	VILARTE EMPREEND. IMOBILIARIOS	R. WANDERSON ALVES DA ROCHA,Q.B L.50	21.857 CONSTR.AMPL.	23/08/2012
HP EMPREEND.E PARTICIPACOES LT	AV DA LIBERDADE, 4001	21.529 CONSTR.AMPL.	20/08/2012	VILARTE EMPREEND. IMOBILIARIOS	R. WANDERSON ALVES DA ROCHA,Q.B L.46	21.859 CONSTR.AMPL.	23/08/2012
HUDSON COSTA VIEIRA	AV LUIZ FERNANDO WALTER,Q.AR L.20	21.840 CONSTR.AMPL.	23/08/2012	VITOR ANTONIO DA SILVA	R. ALBERTO PERON,Q.32 L.18	21.275 CONSTR.AMPL.	17/08/2012
IBG MEDICOS ASSOCIADOS S/S LTD	R. AMADOR BUENO, 116	21.819 VISA/ZOONZOZ	23/08/2012	MELVISSON CACERES MAGANHATO	AV JORGE JAMIL ZAMUR,Q.BE L.30	21.843 CONSTR.AMPL.	23/08/2012
INDUSTR. MECANICA USINAFER LTD	AV PARANA, 1400	21.269 CONSTR.AMPL.	17/08/2012	WILSON DE MOURA	AV STA CRUZ, 1182	21.408 CONSTR.AMPL.	20/08/2012
JOAO APARECIDO DE CAMARGO	R. ORLANDO DE OLIVEIRA, 392	21.545 CONSTR.AMPL.	20/08/2012	WILSON ROBERTO GAVA	AV CDOR CAMILLO JULIO, L.AREA B	21.825 CONSTR.AMPL.	23/08/2012
JOAO BATISTA DE CAMARGO	R. EDISON LEITE RAMOS, 48	21.263 CONSTR.AMPL.	17/08/2012	YITZHAK BEN ZRUEL	R. BENEDITO LEME DE BRITO, 299	21.713 CONSTR.AMPL.	22/08/2012
JOAO BATISTA GOMES DA SILVA	AV CEL NNOGUEIRA PADILHA, 164	21.534 CONSTR.AMPL.	20/08/2012	YOUSSEF KAMEL ABDOUNI	AV CECILIA MEIRELLES,Q.25 L.03	21.429 CONSTR.AMPL.	20/08/2012
JOAO DONIZETTI DE OLIVEIRA	R. ANTONIO FESTA,Q.J L.28	21.258 CONSTR.AMPL.	17/08/2012				
JOAO TURIBIO DA SILVA FILHO	AL PROF THORACIO RIBEIRO,Q.D L.19	21.872 CONSTR.AMPL.	23/08/2012				
JOAO VICTOR PATRICIO BOTELHO	R. JOAO BATISTA,Q.H L.18	21.690 CONSTR.AMPL.	22/08/2012				
JOAO VICTOR PATRICIO BOTELHO	R. JOAO BATISTA,Q.H L.18	21.692 CONSTR.AMPL.	22/08/2012				
JOAO VICTOR PATRICIO BOTELHO	R. JOAO BATISTA,Q.H L.18	21.693 CONSTR.AMPL.	22/08/2012				
JOSE CARLOS BASSETTO	R. EUSEBIO STEVAUX,Q.N L.P/4	21.543 CONSTR.AMPL.	20/08/2012				
JOSE LUIZ MONTEIRO	R. DIOGO CABRERA GONZALES,Q.B L.29	21.836 CONSTR.AMPL.	23/08/2012				
JOSE MARIA PEREIRA	R. BENTO SAO PQ R/104,Q.DK L.43	21.698 ITBI	13/08/2012				
JOSE VALMIR DA SILVA	R. APARECIDO DE SOUZA LIMA,Q.L L.30	21.342 CONSTR.AMPL.	20/08/2012				
JPV2 ADMINISTRACAO DE BENS LTD	AV VICTOR ANDREW, L.AREA/1	21.343 CONSTR.AMPL.	20/08/2012				
JPV2 ADMINISTRACAO DE BENS LTD	AV VICTOR ANDREW, L.AREA/1	21.344 CONSTR.AMPL.	20/08/2012				
JUAN CARVAJAL JIMENEZ	R. DR RUMBERTO REALE,	21.443 CONSTR.AMPL.	20/08/2012				
JURANDIR PENHA	R. ACCACIO CASTANHO DE ALMEIDA,Q.A L.13	21.710 CONSTR.AMPL.	22/08/2012				
JURANDIR RIBEIRO	R. CAIRO ZACHARIAS,Q.D14 L.42	21.811 CONSTR.AMPL.	23/08/2012				
KENJI USUDA	R. ETELVINO BATISTA DE ALMEIDA,Q.B11 L.	21.842 CONSTR.AMPL.	23/08/2012				
KLEBER RICARDI CUENCAS	AL BERGAMO,Q.Y L.22	21.546 CONSTR.AMPL.	20/08/2012				
LAURO ANTONIO DE CAMARGO	R. ANTONIA DOS REIS OLIVEIRA,Q.C L.31	21.891 CONSTR.AMPL.	23/08/2012				
LAZARO JOSE NUNES PIMENTA	R. EURIDES PEREIRA BUENO,Q.L L.78	21.856 CONSTR.AMPL.	23/08/2012				
LEANDRO AKIO VECCHIATO CHINO	R. TEREZA CONCEICAO GROSSO DE LUCHA,Q.B7 L.	21.887 CONSTR.AMPL.	23/08/2012				
LEONARDO SILVA ALMEIDA DE SOUZ	R. GOLDEN PARK RESIDENCE II JD R/09,Q.H L.	21.259 CONSTR.AMPL.	17/08/2012				
LIBERIO LABIAPARI DE FREITAS	R. ANA ROSA JOAQUIM,Q.A9 L.18	21.563 CONSTR.AMPL.	20/08/2012				
LIVINSTON GIRALDI MARTINS	R. MIGUEL NAPPO,Q.68 L.77	21.668 CONSTR.AMPL.	22/08/2012				
LM AGROPECUARIA DE SOROCABA LT	R. ANTONIO CARLOS DE BARROS BRUNI,Q.B L.	21.412 CONSTR.AMPL.	20/08/2012				
LUIS ANTONIO CARDOSO	R. HIPOLITO JOSE DA COSTA, 219	21.282 CONSTR.AMPL.	17/08/2012				
LUIS ANTONIO CARDOSO	R. HIPOLITO JOSE DA COSTA, 219	21.283 CONSTR.AMPL.	17/08/2012				
LIUMIERE CONSTR E INCORP LTDA	R. ENG IJOSE RUBENS BATTAGLIN,Q.Q L.25	21.877 CONSTR.AMPL.	23/08/2012				
LUPERCIO MARIANO DE OLIVEIRA	R. GUILHERME TERSI,Q.AREA L.-A	21.813 CONSTR.AMPL.	23/08/2012				
MAGNUS SUKYS	R. JOAO FERNANDES GUIMARAES,Q.W L.78	21.602 CONSTR.AMPL.	20/08/2012				
MARCELO MONTEIRO MARQUES	R. PROF FRLANDO BASTOS-DR,Q.F1 L.10	21.880 CONSTR.AMPL.	23/08/2012				
MARCIO LEANDRO GOMES	R. JOSE MARTINEZ,Q.B16 L.24 FASE 2	21.870 CONSTR.AMPL.	23/08/2012				
MARCO ANTONIO BENGLA MESTRE	R. MARIA CELIA GONZAGA,Q.A26 L.16	21.673 CONSTR.AMPL.	22/08/2012				
MARCO AURELIO CARDOSO DE ALMEI	R. SALOMON HERSCH ZITRON,Q.A11 L.17	21.676 CONSTR.AMPL.	22/08/2012				
MARCOS ANTONIO BENGLA MESTRE	R. MARIA CELIA GONZAGA,Q.A26 L.17	21.674 CONSTR.AMPL.	22/08/2012				
MARCOS ANTONIO RIBEIRO JUNIOR	R. MARIA MARQUES DE FARIA,Q.F43 L.14	21.774 CONSTR.AMPL.	23/08/2012				
MARCOS ANTONIO RIBEIRO JUNIOR	R. MARIA MARQUES DE FARIA,Q.F43 L.14	21.778 CONSTR.AMPL.	23/08/2012				
MARCOS ANTONIO SOARES	R. VAGNER APARECIDO PEREIRA,Q.B16 L.36 FASE 2	21.860 CONSTR.AMPL.	23/08/2012				
MARCOS CESAR BALEEIRO	R. PROF RJOSE FRANCISCO DE AFONSO MARINS,Q.F L.	21.560 CONSTR.AMPL.	20/08/2012				
MARCOS JANUARIO	R. DRA RMARILENA RIBEIRO PUGLIA LOPES,Q.H L.	21.564 CONSTR.AMPL.	20/08/2012				
MARIA APARECIDA MOREIRA DOS SA	R. CICERO RIBEIRO DOS SANTOS,Q.J L.25	21.837 CONSTR.AMPL.	23/08/2012				
MARIEL CRISTINA MORENO PATTO	R. BIAGIO LUIZ LANARO,Q.K3 L.7	21.878 CONSTR.AMPL.	23/08/2012				
MATHEUS HERCULANO ASSIS TEIXEI	R. DR ONICOLAU ALONSO FILHO, 465	21.590 CONSTR.AMPL.	20/08/2012				
MAUCY VENTURA	R. PROJETA I CHACARA CRUZ DE FERRO, 193	21.882 MULTA ZOONOS	23/08/2012				
MB6 EMPREENDIMENTO IMOBIL. SPE	R. BENJAMIM DOS SANTOS,Q.T L.14/P-19/20	21.185 CONSTR.AMPL.	17/08/2012				
MILTON BARBAN	R. JOSE PEREIRA FILHO,Q.Z L.24	21.832 CONSTR.AMPL.	23/08/2012				
MIRIAN TORRECILHAS NAVARRO	R. CARLOS CERQUEIRA HOLTZ,Q.C L.15	21.886 CONSTR.AMPL.	23/08/2012				
MONICA DE CAMILLIS	R. ALFREDO SOARES,Q.J L.11	21.873 CONSTR.AMPL.	23/08/2012				
MONICA DE CAMILLIS	R. ALFREDO SOARES,Q.J L.11	21.874 CONSTR.AMPL.	23/08/2012				
MRV ENGENHARIA E PARTICIPACOES	R. FREDERICO HARDER, L.AREA 2C	21.270 CONSTR.AMPL.	17/08/2012				
NILSON PUDD TORRES	R. DR RANTONIO VIAL,Q.D L.9	21.554 CONSTR.AMPL.	20/08/2012				
NILSON ROBERTO CITRANGULO	R. NELSON CASSOLA,Q.A15 L.72	21.684 CONSTR.AMPL.	22/08/2012				
NOVAJJS COMERCIAL E INC. LIMIT	R. JOSE FERREIRA,Q.88 L.50 FASE 2	21.538 CONSTR.AMPL.	20/08/2012				
NOVAJJS COMERCIAL E INC. LIMIT	R. JOSE FERREIRA,Q.88 L.50 FASE 2	21.539 CONSTR.AMPL.	20/08/2012				
OCTA ENGENHARIA E CONSTRUCAO L	R. LEONDIR CARAMAZ, 140	21.341 CONSTR.AMPL.	20/08/2012				
ORLANDO C. B. VETTORAZZO	R. VICTORIO PEGORETTI, 51	21.284 CONSTR.AMPL.	17/08/2012				
PABLO FABRICIO CASAGRANDE MARC	R. APARECIDA LEVY,Q.M L.99	21.437 CONSTR.AMPL.	20/08/2012				
PAULO GUIMARAES TORRES	R. OLGA AMATO,Q.ZD L.09	21.601 CONSTR.AMPL.	20/08/2012				
PAULO HENRIQUE PAINELI DA SILV	R. MARIO JERONIMO DE ANDRADE,Q.E1 L.13	21.871 CONSTR.AMPL.	23/08/2012				
PAULO ROGERIO FERREIRA	R. AUGUSTO GRILLO, 499	21.884 CONSTR.AMPL.	23/08/2012				
RAIZES CAMPOLIM EMPRE.IMOB.SPE	R. RAPHAEL DIAS DA SILVA, L.AREA/C	21.433 CONSTR.AMPL.	20/08/2012				
REGINA A. C. MARCONDES DE OLIV	R. REV EJULIO DE OLIVEIRA ROSA,Q.C L.4	21.889 CONSTR.AMPL.	23/08/2012				
REIMADIR DINGUES RAMOS	R. PROF EALUISIO VIEIRA, 12	21.527 CONSTR.AMPL.	20/08/2012				
RENATO FINO DA SILVA	R. PROF ELAURO ALVES LIMA,Q.J L.1/C	21.265 CONSTR.AMPL.	17/08/2012				
RESIDENCIAL SANTA ROSALIA SPE	R. DEMERCINDO ALVES DA SILVA, L.AREA C	21.373 CONSTR.AMPL.	20/08/2012				
RESIDENCIAL SANTA ROSALIA SPE	R. DEMERCINDO ALVES DA SILVA, L.AREA C	21.374 CONSTR.AMPL.	20/08/2012				
RHUANI PATRICIO BOTELHO	R. JOAO BATISTA,Q.H L.17	21.596 CONSTR.AMPL.	20/08/2012				
RHUANI PATRICIO BOTELHO	R. JOAO BATISTA,Q.H L.17	21.597 CONSTR.AMPL.	20/08/2012				
RHUANI PATRICIO BOTELHO	R. JOAO BATISTA,Q.H L.17	21.598 CONSTR.AMPL.	20/08/2012				
ROBERTO APARECIDO DA SILVA	R. PEDRO GEREMIAS ALVES, 37	21.421 CONSTR.AMPL.	20/08/2012				
ROBERTO HARADA	R. ANTONIO MARQUES CUSTODIO, L.LOTE 04	21.863 CONSTR.AMPL.	23/08/2012				
ROBERTO PACHECO	R. MANUEL MATTOS CORREA, 98	21.818 CONSTR.AMPL.	23/08/2012				
ROBISON JOSE MAGUETA	AL CATANIA,Q.V L.8	21.559 CONSTR.AMPL.	20/08/2012				

Ana Luiza Bacci Silva

AREA DE ADMINISTRAÇÃO TRIBUTARIA PROCESSOS DESPACHADOS PELA AREA DE ADM. TRIBUTARIA

Interessado : A.C. DE LIMA EPP	Reg.Cadastral: 44.54.24.0064.01.000	Processo Nº. : 2012.015.433.1	Assunto BAIXA	Despacho INF. CANCELAMENTO DE I.M. c/ MULTA	Interessado : ADOVANIO GUEDES DA SILVA	Reg.Cadastral: 35.14.39.0095.01.000	Processo Nº. : 1997.017.099.9	Assunto CONSTRUCAO COMERCIAL	Despacho CADASTRAMENTO DE CONSTRUCAO
Interessado : A.G. VELASCO EMPREENDIMENTOS E PARTICIPA	Reg.Cadastral: 44.54.24.0064.01.000	Processo Nº. : 2012.015.926.4	Assunto UNIFICACAO DE LOTES	Despacho CADASTRAMENTO DE CONSTRUCAO	Interessado : AFONSO CALEGARE	Reg.Cadastral: 33.63.05.0255.01.000	Processo Nº. : 2012.018.971.7	Assunto RECOLHIMENTO DE ITBI	Despacho SOLICITA PROVIDENCIAS
Interessado : ACRYS - ASSOC. CULTURAL DE RENOV. TEC. S	Reg.Cadastral: 16.210	Processo Nº. : 2012.001.489.9	Assunto CONSTRUCAO	Despacho INDEFERIDO	Interessado : AJ2 COMERCIO E SERVIÇOS DE MAQUINAS LTDA	Reg.Cadastral: 315.098	Processo Nº. : 2012.008.877.8	Assunto SOLICITACAO	Despacho COMUNICACAO
Interessado : ADAO BONILHA GARCIA	Reg.Cadastral: 36.14.05.0301.02.001	Processo Nº. : 2012.018.513.7	Assunto ALTERACAO CADASTRAL	Despacho COMUNICACAO	Interessado : ALCIDES BERNARDES	Reg.Cadastral: 36.62.83.0550.01.000	Processo Nº. : 2012.017.317.4	Assunto CORRECAO DE NUMERACAO/REVISAO	Despacho COMUNICACAO
Interessado : ADILIO DA SILVA ALVES	Reg.Cadastral: 36.14.11.0944.01.000	Processo Nº. : 2009.005.657.3	Assunto LEGALIZACAO	Despacho CADASTRAMENTO DE CONSTRUCAO	Interessado : ALDESEN RIBEIRO DE MELO - ME	Reg.Cadastral: 81.997	Processo Nº. : 2012.016.824.0	Assunto BAIXA	Despacho INFORMADO CANCELAMENTO DE I.M.
Interessado : ADILSON JONAS MARTINS	Reg.Cadastral: 35.23.71.0518.01.001	Processo Nº. : 2011.023.469.7	Assunto CONSTRUCAO	Despacho CADASTRAMENTO DE CONSTRUCAO	Interessado : ALEXANDRE RAMOS ALVES	Reg.Cadastral: 46.54.58.0295.01.000	Processo Nº. : 2012.012.014.2	Assunto REVISAO/CORRECAO DE LANCAMENTO	Despacho DEFERIDO
Interessado : ADILSON JONAS MARTINS	Reg.Cadastral: 35.23.71.0518.01.002	Processo Nº. : 2011.023.469.7	Assunto CONSTRUCAO	Despacho CADASTRAMENTO DE CONSTRUCAO	Interessado : ALTOS DE SOROCABA EMPREEND.IMOB.LTD	Reg.Cadastral: 67.53.64.1574.00.000	Processo Nº. : 1982.006.425.1	Assunto CONSTRUCAO	Despacho COMUNICACAO
Interessado : ADILSON JONAS MARTINS	Reg.Cadastral: 35.23.71.0518.01.003	Processo Nº. : 2011.023							

Interessado : AMAURY ANTONIO VIEIRA Reg.Cadastral: 34.42.97.0195.00.000 Processo Nº. : 2012.014.517.2 Assunto FRACIONAMENTO Despacho CADASTRAMENTO DE CONSTRUCAO	Interessado : ANTONIO DA COSTA PEREIRA Reg.Cadastral: 55.54.62.0017.00.000 Processo Nº. : 2012.018.050.0 Assunto PEDIDO DE CERTIDAO Despacho CADASTRAMENTO DE CONSTRUCAO	Interessado : BN EMPREENDIMENTOS IMOBILIARIOS LTDA Reg.Cadastral: 44.64.67.0321.01.034 Processo Nº. : 2012.019.405.5 Assunto SOLICITACAO Despacho SOLICITA PROVIDENCIAS	Interessado : CASTRO & CASTRO CORRETORA DE SEGUROS LTD Reg.Cadastral: 104.050 Processo Nº. : 2012.016.650.9 Assunto BAIXA Despacho INFORMADO CANCELAMENTO DE I.M.
Interessado : AMAURY ANTONIO VIEIRA Reg.Cadastral: 34.42.97.0202.00.000 Processo Nº. : 2012.014.517.2 Assunto FRACIONAMENTO Despacho CADASTRAMENTO DE CONSTRUCAO	Interessado : ANTONIO DA COSTA PEREIRA Reg.Cadastral: 55.54.62.0018.01.000 Processo Nº. : 2012.002.798.2 Assunto DESMEMBRAMENTO Despacho DEFERIDO	Interessado : BRUNO CESAR FAGUNDES Reg.Cadastral: 36.43.57.0485.01.000 Processo Nº. : 2011.009.954.6 Assunto CONSTR/AMPLIACAO E REGULARIZACAO Despacho CADASTRAMENTO DE CONSTRUCAO	Interessado : CELIA SALAZAR DIAS E/OU Reg.Cadastral: 65.32.54.0561.01.000 Processo Nº. : 2011.002.258.9 Assunto CONSTR/AMPLIACAO E REGULARIZACAO Despacho CADASTRAMENTO DE CONSTRUCAO
Interessado : AMAURY ANTONIO VIEIRA Reg.Cadastral: 34.42.97.0172.00.000 Processo Nº. : 2012.014.516.4 Assunto FRACIONAMENTO Despacho DEFERIDO	Interessado : ANTONIO DA COSTA PEREIRA Reg.Cadastral: 55.54.62.0412.00.000 Processo Nº. : 2012.002.798.2 Assunto DESMEMBRAMENTO Despacho DEFERIDO	Interessado : CAIO CESAR MENDES PEZZATO - ME Reg.Cadastral: 316.444 Processo Nº. : 2012.016.739.0 Assunto BAIXA Despacho INFORMADO CANCELAMENTO DE I.M.	Interessado : CELIO ALJONAS Reg.Cadastral: 78.34.60.0124.00.000 Processo Nº. : 2012.018.999.8 Assunto RECOLHIMENTO DE ITBI Despacho LANCAMENTO DE ITBI
Interessado : AMAURY ANTONIO VIEIRA Reg.Cadastral: 34.42.97.0178.00.000 Processo Nº. : 2012.014.516.4 Assunto FRACIONAMENTO Despacho DEFERIDO	Interessado : ANTONIO MAGRI Reg.Cadastral: 43.44.70.0884.00.000 Processo Nº. : 2006.005.586.0 Assunto PEDIDO DE CERTIDAO Despacho COMUNICACAO	Interessado : CALFER EQUIP.IND.E SERV. LTDA - ME Reg.Cadastral: 315.333 Processo Nº. : 2012.016.793.7 Assunto BAIXA Despacho INFORMADO CANCELAMENTO DE I.M.	Interessado : CENTRO DE REFERENCIA DO IDOSO NOSSA SENH Reg.Cadastral: 321.641 Processo Nº. : 2012.017.390.1 Assunto NOTIFICACAO Despacho COMUNICADO
Interessado : AMAURY ANTONIO VIEIRA Reg.Cadastral: 34.42.97.0231.00.000 Processo Nº. : 2012.014.519.8 Assunto FRACIONAMENTO Despacho DEFERIDO	Interessado : ANTONIO RAFAEL LOPES CARA Reg.Cadastral: 43.33.38.0112.00.000 Processo Nº. : 2008.011.936.5 Assunto ISENCAO DE IMPOSTOS Despacho COMUNICADO - END.ENT.INSUFICIENTE	Interessado : CARAMANTI - ADMINISTRACAO DE BENS LTDA Reg.Cadastral: 76.52.90.0001.01.000 Processo Nº. : 2008.008.249.8 Assunto PEDIDO DE CERTIDAO Despacho COMUNICADO - END.ENT.INSUFICIENTE	Interessado : CENTRO TECNICO EDUCACIONAL CIENCIAS E LE Reg.Cadastral: 318.934 Processo Nº. : 2012.016.616.0 Assunto SOLICITACAO Despacho DEFERIDO
Interessado : AMAURY ANTONIO VIEIRA Reg.Cadastral: 34.42.97.0238.00.000 Processo Nº. : 2012.014.519.8 Assunto FRACIONAMENTO Despacho DEFERIDO	Interessado : ANTONIO VIEIRA DE CAMARGO Reg.Cadastral: 80.10.97.0035.00.000 Processo Nº. : 2012.014.336.7 Assunto LOCALIZACAO Despacho DEFERIDO	Interessado : CARLA GIULIANI Reg.Cadastral: 132.322 Processo Nº. : 2011.019.902.3 Assunto ACAA FISCAL Despacho COMUNICACAO	Interessado : CHARLTON ARAUJO DA COSTA Reg.Cadastral: 35.12.52.0249.01.000 Processo Nº. : 2012.009.523.7 Assunto CONSTR/AMPLIACAO E REGULARIZACAO Despacho CADASTRAMENTO DE CONSTRUCAO
Interessado : AMAURY ANTONIO VIEIRA Reg.Cadastral: 34.42.97.0208.00.000 Processo Nº. : 2012.014.518.0 Assunto FRACIONAMENTO Despacho DEFERIDO	Interessado : ANTONIO XAVIER FILHO E SONIA MARIA DA SI Reg.Cadastral: 44.52.68.0270.01.000 Processo Nº. : 2012.016.817.4 Assunto FRACIONAMENTO Despacho CADASTRAMENTO DE CONSTRUCAO	Interessado : CARLOS ANTONIO VARELA E OU Reg.Cadastral: 35.63.55.0006.01.000 Processo Nº. : 2009.030.566.5 Assunto CONSTRUCAO COND.RESID.VERTICAL Despacho CADASTRAMENTO DE CONSTRUCAO	Interessado : CI E PRI LADEIRA INFORMATICA E PARTICIPA Reg.Cadastral: 321.611 Processo Nº. : 2012.017.390.1 Assunto NOTIFICACAO Despacho COMUNICADO
Interessado : AMAURY ANTONIO VIEIRA Reg.Cadastral: 34.42.97.0214.00.000 Processo Nº. : 2012.014.518.0 Assunto FRACIONAMENTO Despacho DEFERIDO	Interessado : ANTONIO XAVIER FILHO E SONIA MARIA DA SI Reg.Cadastral: 44.52.68.0286.01.000 Processo Nº. : 2012.016.817.4 Assunto FRACIONAMENTO Despacho CADASTRAMENTO DE CONSTRUCAO	Interessado : CARLOS ANTONIO VARELA E OU Reg.Cadastral: 35.63.55.0007.01.000 Processo Nº. : 2009.030.566.5 Assunto CONSTRUCAO COND.RESID.VERTICAL Despacho CADASTRAMENTO DE CONSTRUCAO	Interessado : CIVIL SOROCABA ENGENHARIA E CONSTRUCOES Reg.Cadastral: 80.343 Processo Nº. : 2012.009.556.7 Assunto SOLICITACAO Despacho PARCIALMENTE DEFERIDO
Interessado : ANA LUCIA MORAES ASCENCIO Reg.Cadastral: 69.418 Processo Nº. : 2012.016.895.0 Assunto BAIXA Despacho INF. CANCELAMENTO DE I.M. c/ MULTA	Interessado : AREA WORKS COMERCIO DE MOVEIS LTDA EPP Reg.Cadastral: 124.464 Processo Nº. : 2012.014.723.6 Assunto SOLICITACAO Despacho COMUNICACAO	Interessado : CARLOS ANTONIO VARELA E OU Reg.Cadastral: 35.63.55.0008.01.000 Processo Nº. : 2009.030.566.5 Assunto CONSTRUCAO COND.RESID.VERTICAL Despacho CADASTRAMENTO DE CONSTRUCAO	Interessado : CLAUDIA BERNADETE MOREIRA Reg.Cadastral: 44.41.37.0375.01.000 Processo Nº. : 1995.000.275.8 Assunto CONSTRUCAO Despacho CAD. CONSTRUCAO LEI 8.229/2007
Interessado : ANA PAULA GONCALVES PEREIRA Reg.Cadastral: 36.62.64.0575.01.000 Processo Nº. : 2012.017.801.7 Assunto RECOLHIMENTO DE ITBI Despacho LANCAMENTO DE ITBI	Interessado : BALADELLI TRANSPORTES E SERVICOS LTDA - Reg.Cadastral: 321.637 Processo Nº. : 2012.017.390.1 Assunto NOTIFICACAO Despacho COMUNICADO	Interessado : CARLOS ANTONIO VARELA E OU Reg.Cadastral: 35.63.55.0009.01.000 Processo Nº. : 2009.030.566.5 Assunto CONSTRUCAO COND.RESID.VERTICAL Despacho CADASTRAMENTO DE CONSTRUCAO	Interessado : CLAUDIA BERNADETE MOREIRA Reg.Cadastral: 44.41.37.0375.01.000 Processo Nº. : 1995.000.275.8 Assunto CONSTRUCAO Despacho CADASTRAMENTO DE CONSTRUCAO
Interessado : ANA PAULA PASQUINI RODRIGUES Reg.Cadastral: 34.21.23.0002.01.000 Processo Nº. : 2011.009.369.7 Assunto REVISAO/CORRECAO DE LANCAMENTO Despacho CADASTRAMENTO DE CONSTRUCAO	Interessado : BANCO DE OLHOS DE SOROCABA Reg.Cadastral: 44.52.72.0475.00.000 Processo Nº. : 2011.004.506.9 Assunto ISENCAO DE IMPOSTOS Despacho INDEFERIDO	Interessado : CARLOS ANTONIO VARELA E OU Reg.Cadastral: 35.63.55.0020.01.000 Processo Nº. : 2009.030.566.5 Assunto CONSTRUCAO COND.RESID.VERTICAL Despacho CADASTRAMENTO DE CONSTRUCAO	Interessado : CLAUDIA REGINA OLIVEIRA DE SOUZA Reg.Cadastral: 24.53.14.0017.01.000 Processo Nº. : 2009.017.977.1 Assunto ALTERACAO CADASTRAL Despacho COMUNICACAO
Interessado : ANDERSON GRECCHI Reg.Cadastral: 33.43.05.0123.01.000 Processo Nº. : 2011.000.191.4 Assunto CONSTR/AMPLIACAO E REGULARIZACAO Despacho CADASTRAMENTO DE CONSTRUCAO	Interessado : BANCO DE OLHOS DE SOROCABA Reg.Cadastral: 44.52.72.0485.00.000 Processo Nº. : 2011.004.506.9 Assunto ISENCAO DE IMPOSTOS Despacho INDEFERIDO	Interessado : CARLOS ANTONIO VARELA E OU Reg.Cadastral: 35.63.55.0021.01.000 Processo Nº. : 2009.030.566.5 Assunto CONSTRUCAO COND.RESID.VERTICAL Despacho CADASTRAMENTO DE CONSTRUCAO	Interessado : CLAUDIO ROBERTO DA SILVA Reg.Cadastral: 45.61.44.0053.00.000 Processo Nº. : 2012.016.339.9 Assunto RECOLHIMENTO DE ITBI Despacho HOMOLOGADO ITBI
Interessado : ANDRE MARCON TROTTA Reg.Cadastral: 43.51.86.0611.01.000 Processo Nº. : 2012.016.826.5 Assunto REVISAO/CORRECAO DE LANCAMENTO Despacho COMUNICACAO	Interessado : BANCO DE OLHOS DE SOROCABA Reg.Cadastral: 44.52.72.0526.00.000 Processo Nº. : 2011.004.506.9 Assunto ISENCAO DE IMPOSTOS Despacho INDEFERIDO	Interessado : CARLOS ANTONIO VARELA E OU Reg.Cadastral: 35.63.55.0022.01.000 Processo Nº. : 2009.030.566.5 Assunto CONSTRUCAO COND.RESID.VERTICAL Despacho CADASTRAMENTO DE CONSTRUCAO	Interessado : CLAUDIO RODRIGUES DOS SANTOS Reg.Cadastral: 318.390 Processo Nº. : 2012.002.990.5 Assunto LANCAMENTO DE TRIBUTOS Despacho COMUNICACAO
Interessado : ANDREINIK SERVICOS E COMERC.DE PECAS LTDA Reg.Cadastral: 129.633 Processo Nº. : 2012.011.257.8 Assunto CORRECAO DE LANCAMENTO Despacho COMUNICACAO	Interessado : BANCO DE OLHOS DE SOROCABA Reg.Cadastral: 44.52.72.0577.01.000 Processo Nº. : 2011.004.506.9 Assunto ISENCAO DE IMPOSTOS Despacho INDEFERIDO	Interessado : CARLOS ANTONIO VARELA E OU Reg.Cadastral: 35.63.55.0023.01.000 Processo Nº. : 2009.030.566.5 Assunto CONSTRUCAO COND.RESID.VERTICAL Despacho CADASTRAMENTO DE CONSTRUCAO	Interessado : CLODOALDO DE OLIVEIRA Reg.Cadastral: 57.53.12.0355.00.000 Processo Nº. : 2012.015.417.4 Assunto ALTERACOES Despacho DEFERIDO
Interessado : ANDRESSA VALERIA ANGEL VIEIRA Reg.Cadastral: 112.816 Processo Nº. : 2011.014.265.0 Assunto ISENCAO DE TAXAS/ISSQN Despacho COMUNICACAO	Interessado : BANCO DE OLHOS DE SOROCABA Reg.Cadastral: 44.52.72.0588.01.000 Processo Nº. : 2011.004.506.9 Assunto ISENCAO DE IMPOSTOS Despacho INDEFERIDO	Interessado : CARLOS ANTONIO VARELA E OU Reg.Cadastral: 35.63.55.0024.01.000 Processo Nº. : 2009.030.566.5 Assunto CONSTRUCAO COND.RESID.VERTICAL Despacho CADASTRAMENTO DE CONSTRUCAO	Interessado : CLOVIS OUCAR JUNIOR 33630018866 ME Reg.Cadastral: 315.508 Processo Nº. : 2012.016.943.8 Assunto BAIXA Despacho INFORMADO CANCELAMENTO DE I.M.
Interessado : ANGLO SOROCABA - SISTEMA EDUCACIONAL SOR Reg.Cadastral: 107.670 Processo Nº. : 2012.010.560.6 Assunto SOLICITACAO Despacho DEFERIDO	Interessado : BANORTE BANCO NACIONAL DO NORTE S/A Reg.Cadastral: 80.10.15.0081.00.000 Processo Nº. : 2012.014.334.2 Assunto LOCALIZACAO DE ENDERECO/PROPRIETARIO Despacho COMUNICACAO	Interessado : CARLOS ANTONIO VARELA E OU Reg.Cadastral: 35.63.55.1000.00.000 Processo Nº. : 2009.030.566.5 Assunto CONSTRUCAO COND.RESID.VERTICAL Despacho COMUNICACAO	Interessado : COMPANHIA PIRATININGA DE FORCA E LUZ Reg.Cadastral: 45.62.35.562.4 Assunto REEMISSAO DE CARNES Despacho INDEFERIDO
Interessado : ANTONIO APARECIDO DA SILVA Reg.Cadastral: 35.44.75.0363.01.001 Processo Nº. : 2011.026.672.3 Assunto LEGALIZACAO Despacho CADASTRAMENTO DE CONSTRUCAO	Interessado : BASSEIFER INDUSTRIA E COMERCIO Reg.Cadastral: 301.847 Processo Nº. : 2012.000.964.2 Assunto OCORRENCIAS Despacho COMUNICACAO	Interessado : CARLOS DURAN Reg.Cadastral: 55.51.76.0330.01.000 Processo Nº. : 2012.007.425.7 Assunto REVISAO/CORRECAO DE LANCAMENTO Despacho DEFERIDO	Interessado : CONSTRUTORA C. R. ABIBE LTDA Reg.Cadastral: 45.62.35.0227.01.001 Processo Nº. : 2010.018.462.1 Assunto CONSTRUCAO Despacho CADASTRAMENTO DE CONSTRUCAO
Interessado : ANTONIO APARECIDO DA SILVA Reg.Cadastral: 35.44.75.0363.02.001 Processo Nº. : 2011.026.672.3 Assunto LEGALIZACAO Despacho CADASTRAMENTO DE CONSTRUCAO	Interessado : BEATRIZ SANCHES DA SILVA Reg.Cadastral: 43.14.11.0228.01.000 Processo Nº. : 2012.018.337.1 Assunto RECOLHIMENTO DE ITBI Despacho HOMOLOGADO ITBI	Interessado : CARLOS RANGEL GOMES OLIVEIRA Reg.Cadastral: 321.651 Processo Nº. : 2012.017.390.1 Assunto NOTIFICACAO Despacho COMUNICADO	Interessado : CONSTRUTORA C. R. ABIBE LTDA Reg.Cadastral: 45.62.35.0227.01.002 Processo Nº. : 2010.018.462.1 Assunto CONSTRUCAO Despacho CADASTRAMENTO DE CONSTRUCAO
Interessado : ANTONIO APARECIDO DA SILVA Reg.Cadastral: 35.44.75.0363.03.001 Processo Nº. : 2011.026.672.3 Assunto LEGALIZACAO Despacho CADASTRAMENTO DE CONSTRUCAO	Interessado : BENEDITO RAYMUNDO DOS SANTOS E/OU Reg.Cadastral: 46.22.93.0073.01.000 Processo Nº. : 2011.017.104.8 Assunto DESMEMBRAMENTO Despacho CADASTRAMENTO DE CONSTRUCAO	Interessado : CARLOS ROBERTO XAVIER PINHEIRO Reg.Cadastral: 319.853 Processo Nº. : 2012.014.636.0 Assunto REVISAO DE ISS/TAXAS Despacho DEFERIDO	Interessado : CONSTRUTORA C. R. ABIBE LTDA Reg.Cadastral: 45.62.35.0227.01.003 Processo Nº. : 2010.018.462.1 Assunto CONSTRUCAO Despacho CADASTRAMENTO DE CONSTRUCAO
Interessado : ANTONIO APARECIDO DA SILVA Reg.Cadastral: 35.44.75.0363.04.001 Processo Nº. : 2011.026.672.3 Assunto SOLICITACAO Despacho INDEFERIDO	Interessado : BENEDITO RAYMUNDO DOS SANTOS E/OU Reg.Cadastral: 46.22.93.0067.01.000 Processo Nº. : 2011.017.104.8 Assunto DESMEMBRAMENTO Despacho CADASTRAMENTO DE CONSTRUCAO	Interessado : CARTORIO RENATO/MALDITSEI APARECIDO QUEI Reg.Cadastral: 55.54.62.0017.01.000 Processo Nº. : 2012.018.050.0 Assunto PEDIDO DE CERTIDAO Despacho INDEFERIDO	Interessado : CONSTRUTORA C. R. ABIBE LTDA Reg.Cadastral: 45.62.35.0227.01.004 Processo Nº. : 2010.018.462.1 Assunto CONSTRUCAO Despacho CADASTRAMENTO DE CONSTRUCAO

Interessado : CONSTRUTORA C. R. ABIBE LTDA
Reg.Cadastral : 45.62.35.0227.01.005
Processo Nº. : 2010.018.462.1
Assunto CONSTRUCAO
Despacho CADASTRAMENTO DE CONSTRUCAO

Interessado : CONSTRUTORA C. R. ABIBE LTDA
Reg.Cadastral : 45.62.35.0227.01.006
Processo Nº. : 2010.018.462.1
Assunto CONSTRUCAO
Despacho CADASTRAMENTO DE CONSTRUCAO

Interessado : CONSTRUTORA C. R. ABIBE LTDA
Reg.Cadastral : 45.62.35.0227.01.007
Processo Nº. : 2010.018.462.1
Assunto CONSTRUCAO
Despacho CADASTRAMENTO DE CONSTRUCAO

Interessado : CONSTRUTORA C. R. ABIBE LTDA
Reg.Cadastral : 45.62.35.0227.01.008
Processo Nº. : 2010.018.462.1
Assunto CONSTRUCAO
Despacho CADASTRAMENTO DE CONSTRUCAO

Interessado : CONSTRUTORA C. R. ABIBE LTDA
Reg.Cadastral : 45.62.35.0227.01.009
Processo Nº. : 2010.018.462.1
Assunto CONSTRUCAO
Despacho CADASTRAMENTO DE CONSTRUCAO

Interessado : CONSTRUTORA C. R. ABIBE LTDA
Reg.Cadastral : 45.62.35.0227.01.010
Processo Nº. : 2010.018.462.1
Assunto CONSTRUCAO
Despacho CADASTRAMENTO DE CONSTRUCAO

Interessado : CONSTRUTORA C. R. ABIBE LTDA
Reg.Cadastral : 45.62.35.0227.01.011
Processo Nº. : 2010.018.462.1
Assunto CONSTRUCAO
Despacho CADASTRAMENTO DE CONSTRUCAO

Interessado : CONSTRUTORA C. R. ABIBE LTDA
Reg.Cadastral : 45.62.35.0227.01.012
Processo Nº. : 2010.018.462.1
Assunto CONSTRUCAO
Despacho CADASTRAMENTO DE CONSTRUCAO

Interessado : CONSTRUTORA PLANETA LTDA
Reg.Cadastral : 54.44.40.0325.01.000
Processo Nº. : 2012.018.847.9
Assunto RECOLHIMENTO DE ITBI
Despacho HOMOLOGADO ITBI

Interessado : CONTRACTOR EMPREENDIMENTOS E CONSTRUcoes
Reg.Cadastral : 76.52.06.0417.01.000
Processo Nº. : 2012.013.276.6
Assunto CONSTR/AMPLIACAO E REGULARIZACAO
Despacho CADASTRAMENTO DE CONSTRUCAO

Interessado : COZER DIAS E OLIVEIRA DELGADO ADV. ASSOC
Reg.Cadastral : 314.007
Processo Nº. : 2012.009.144.2
Assunto SOLICITACAO
Despacho COMUNICACAO

Interessado : COZINHA EM FAMILIA LTDA - ME
Reg.Cadastral : 321.626
Processo Nº. : 2012.017.390.1
Assunto NOTIFICACAO
Despacho COMUNICADO

Interessado : CREUSA MARIA DAMAZIO DOS SANTOS
Reg.Cadastral : 24.44.55.0311.01.000
Processo Nº. : 2012.019.000.4
Assunto RECOLHIMENTO DE ITBI
Despacho SOLICITA PROVIDENCIAS

Interessado : DAKAR IMPORTACAO E COMERCIO
Reg.Cadastral : 318.325
Processo Nº. : 2012.002.990.5
Assunto LANCAMENTO DE TRIBUTOS
Despacho COMUNICACAO

Interessado : DAMIAO BARBOSA DOS SANTOS
Reg.Cadastral : 33.14.80.0380.01.001
Processo Nº. : 1988.001.358.0
Assunto CONSTRUCAO COMERCIAL
Despacho CADASTRAMENTO DE CONSTRUCAO

Interessado : DAMIAO BARBOSA DOS SANTOS
Reg.Cadastral : 33.14.80.0380.02.001
Processo Nº. : 1988.001.358.0
Assunto CONSTRUCAO COMERCIAL
Despacho CADASTRAMENTO DE CONSTRUCAO

Interessado : DDL DEDETIZADORA LTDA
Reg.Cadastral : 94.713
Processo Nº. : 2011.028.421.3
Assunto SOLICITACAO
Despacho INDEFERIDO

Interessado : DEUZELIA DOS SANTOS ALVES
Reg.Cadastral : 307.825
Processo Nº. : 2012.008.503.0
Assunto CORRECAO DE LANCAMENTO
Despacho INDEFERIDO

Interessado : DHEBORA MARTINS PEREIRA SANCHES
Processo Nº. : 2011.022.395.5
Assunto USO DE SOLO
Despacho SOLICITA PROVIDENCIAS

Interessado : DIVA GOMES DE LAMEIDA
Reg.Cadastral : 44.53.50.0171.01.000
Processo Nº. : 2011.023.421.8
Assunto DEMOLICAO
Despacho DEFERIDO

Interessado : DJEFERSON HENRIQUE ANDRADE
Reg.Cadastral : 319.431
Processo Nº. : 2012.016.893.5
Assunto CANCELAMENTO DE INSCRICAO
Despacho COMUNICACAO

Interessado : DONDOKA MODAS E ACESSORIOS LTDA ME
Reg.Cadastral : 310.079
Processo Nº. : 2012.015.528.8
Assunto BAIXA
Despacho INFORMADO CANCELAMENTO DE I.M.

Interessado : DONETE DE SOUZA ROCHA
Reg.Cadastral : 45.33.03.0371.01.000
Processo Nº. : 2012.013.274.1
Assunto LEGALIZACAO
Despacho CADASTRAMENTO DE CONSTRUCAO

Interessado : DONZELLI EMPREEND. IMOB. LTDA
Reg.Cadastral : 33.34.88.0355.00.000
Processo Nº. : 2012.017.193.9
Assunto RECOLHIMENTO DE ITBI
Despacho HOMOLOGADO ITBI

Interessado : DORALICIO FERREIRA DE LIMA
Reg.Cadastral : 44.34.18.0601.00.000
Processo Nº. : 2012.006.154.4
Assunto ALTERACAO CADASTRAL
Despacho CADASTRAMENTO DE CONSTRUCAO

Interessado : DORALICIO FERREIRA DE LIMA
Reg.Cadastral : 44.34.18.0614.00.000
Processo Nº. : 2012.006.154.4
Assunto ALTERACAO CADASTRAL
Despacho CADASTRAMENTO DE CONSTRUCAO

Interessado : DORIVAL SANCHES ARJONA
Processo Nº. : 2011.005.855.9
Assunto REVISAO/CORRECAO DE LANCAMENTO
Despacho SOLICITA PROVIDENCIAS

Interessado : DOUGLAS MAGAGNA
Reg.Cadastral : 64.23.17.0220.01.000
Processo Nº. : 2012.017.804.1
Assunto RECOLHIMENTO DE ITBI
Despacho SOLICITA PROVIDENCIAS

Interessado : DURVAL DE MORAES CARAMANTE
Processo Nº. : 2012.019.100.2
Assunto NAO INCIDENCIA DE ITBI
Despacho SOLICITA PROVIDENCIAS

Interessado : E.A. NOQUELI RINALDI - ME
Reg.Cadastral : 309.805
Processo Nº. : 2012.016.773.9
Assunto BAIXA
Despacho INFORMADO CANCELAMENTO DE I.M.

Interessado : EASYTEX TEXTIL LTDA
Reg.Cadastral : 113.271
Processo Nº. : 2012.016.743.2
Assunto BAIXA

Interessado : ECO-OUTDOOR PAINEIS PUBLICITARIOS EIRELI
Reg.Cadastral : 321.613
Processo Nº. : 2012.017.390.1
Assunto NOTIFICACAO
Despacho COMUNICADO

Interessado : EDER DANILO PEREIRA DE SOUZA TRANSPORTES
Reg.Cadastral : 308.432
Processo Nº. : 2012.016.978.4
Assunto BAIXA
Despacho INFORMADO CANCELAMENTO DE I.M.

Interessado : EDILBERTO FLORENTINO DE ARRUDA
Reg.Cadastral : 44.12.74.0262.01.000
Processo Nº. : 2012.008.409.0
Assunto REVISAO/CORRECAO DE LANCAMENTO
Despacho INDEFERIDO

Interessado : EDMILTON GIMENES DA LUZ
Reg.Cadastral : 35.12.48.0245.00.000
Processo Nº. : 2012.017.735.7
Assunto CORRECAO DE ALIQUOTA/REVISAO
Despacho DEFERIDO

Interessado : EDNALVA RIBEIRO DA SILVA
Reg.Cadastral : 78.52.30.0047.01.000
Processo Nº. : 2009.029.426.5
Assunto LEGALIZACAO
Despacho CADASTRAMENTO DE CONSTRUCAO

Interessado : EDSON MOLINA RODRIGUES - ME
Reg.Cadastral : 321.618
Processo Nº. : 2012.017.390.1
Assunto NOTIFICACAO
Despacho COMUNICADO

Interessado : EDSON PICCINI
Reg.Cadastral : 54.62.18.0163.01.000
Processo Nº. : 2011.011.926.0
Assunto CONSTR/AMPLIACAO E REGULARIZACAO
Despacho COMUNICACAO

Interessado : ELBA PALMA DE LIMA
Reg.Cadastral : 54.63.87.0090.01.000
Processo Nº. : 2010.008.479.7
Assunto SUSTACAO/SUSPENCAO DE COBRANCA
Despacho COMUNICACAO

Interessado : ELIANE RAMOS ALVES ME
Reg.Cadastral : 311.339
Processo Nº. : 2012.016.869.5
Assunto BAIXA
Despacho INFORMADO CANCELAMENTO DE I.M.

Interessado : ELIAS FERREIRA CUNHA
Reg.Cadastral : 55.42.42.0716.01.032
Processo Nº. : 2012.014.201.3
Assunto RECOLHIMENTO DE ITBI
Despacho INDEFERIDO

Interessado : ELIETE DE SOUZA
Reg.Cadastral : 78.54.48.0117.01.000
Processo Nº. : 2012.014.642.8
Assunto CONSTR/AMPLIACAO E REGULARIZACAO
Despacho CADASTRAMENTO DE CONSTRUCAO

Interessado : ELIEZER DE JESUS NERI
Reg.Cadastral : 45.21.30.0123.01.000
Processo Nº. : 2012.014.588.3
Assunto LEGALIZACAO
Despacho CADASTRAMENTO DE CONSTRUCAO

Interessado : EMERSON ELETRIC DO BRASIL LTDA
Reg.Cadastral : 314.058
Processo Nº. : 2011.013.506.8
Assunto CONCESSAO DE INCENTIVOS FISCAIS
Despacho COMUNICACAO

Interessado : EMILIO LEGASPE
Reg.Cadastral : 54.41.93.0107.01.000
Processo Nº. : 2012.016.461.1
Assunto REVISAO/CORRECAO DE LANCAMENTO
Despacho INDEFERIDO

Interessado : ENIO ALVES DE OLIVEIRA
Reg.Cadastral : 34.52.32.0426.00.000
Processo Nº. : 2012.014.563.6
Assunto DESMEMBRAMENTO
Despacho CADASTRAMENTO DE CONSTRUCAO

Interessado : ENIO ALVES DE OLIVEIRA
Reg.Cadastral : 34.52.32.0432.00.000
Processo Nº. : 2012.014.563.6
Assunto DESMEMBRAMENTO
Despacho CADASTRAMENTO DE CONSTRUCAO

Interessado : ERIKA IOLANDA DA SILVA
Reg.Cadastral : 54.42.35.0238.00.000
Processo Nº. : 2012.018.855.2
Assunto RECOLHIMENTO DE ITBI
Despacho HOMOLOGADO ITBI

Interessado : ESTELINA APARECIDA DE LIMA
Reg.Cadastral : 35.42.75.1357.01.000
Processo Nº. : 2012.018.466.8
Assunto SOLICITACAO
Despacho COMUNICACAO

Interessado : EVA DA ROCHA RODRIGUES
Reg.Cadastral : 36.53.90.0320.01.000
Processo Nº. : 2012.011.730.4
Assunto SOLICITACAO
Despacho COMUNICACAO

Interessado : F.M. PRESTACAO DE SERVICOS LTDA ME
Reg.Cadastral : 314.914
Processo Nº. : 2012.013.689.0
Assunto SOLICITACAO
Despacho COMUNICACAO

Interessado : FABIO DE OLIVEIRA SANTOS
Reg.Cadastral : 56.41.51.0663.01.000
Processo Nº. : 2012.019.041.8
Assunto NAO INCIDENCIA DE ITBI
Despacho CERTIDAO ITBI

Interessado : FABIO LUIZ VIEIRA 16731070874 - ME
Reg.Cadastral : 315.918
Processo Nº. : 2012.016.966.9
Assunto BAIXA
Despacho INFORMADO CANCELAMENTO DE I.M.

Interessado : FABIO SEBASTIAO DE SOUZA
Reg.Cadastral : 36.62.20.0154.01.000
Processo Nº. : 2011.017.032.1
Assunto REFORMA / AMPLIACAO
Despacho CADASTRAMENTO DE CONSTRUCAO

Interessado : FABRICIO LOPES
Reg.Cadastral : 132.578
Processo Nº. : 2011.026.357.1
Assunto ATUALIZACAO DE CADASTRO
Despacho INFORMADO CANCELAMENTO DE I.M.

Interessado : FELIPE ZUNTINI SANTOS
Reg.Cadastral : 33.32.44.0324.01.000
Processo Nº. : 2009.029.426.5
Assunto CONSTR/AMPLIACAO E REGULARIZACAO
Despacho CAD. CONSTRUCAO LEI 8.229/2007

Interessado : FERRARI & AUVRAY EDITORA LTDA
Reg.Cadastral : 143.660
Processo Nº. : 2012.016.932.1
Assunto BAIXA
Despacho INFORMADO CANCELAMENTO DE I.M.

Interessado : FLAVIO ANTONIO CORREA LEITE
Reg.Cadastral : 64.31.91.0814.00.000
Processo Nº. : 2012.008.933.9
Assunto ISENCAO DE IMPOSTOS
Despacho SOLICITA PROVIDENCIAS

Interessado : FOXCONN CMMSG INDUSTRIA DE ELETRONICA
Reg.Cadastral : 305.635
Processo Nº. : 2012.017.133.5
Assunto ATUALIZACAO DE CADASTRO
Despacho COMUNICACAO

Interessado : FRANCIANE VICENCOTTO COTRIM PEREIRA-ME
Reg.Cadastral : 143.734
Processo Nº. : 2012.017.561.7
Assunto BAIXA
Despacho INF. CANCELAMENTO DE I.M. c/ MULTA

Interessado : FRANCISCO BERTOLA
Reg.Cadastral : 64.53.29.0378.01.000
Processo Nº. : 1986.013.801.0
Assunto CONSTRUCAO GALPAO/SALAO/BARRACAO
Despacho CADASTRAMENTO DE CONSTRUCAO

Interessado : FRANCISCO CARLOS DE SOUZA E OU
Reg.Cadastral : 54.44.36.0163.01.000
Processo Nº. : 2012.016.845.5
Assunto FRACIONAMENTO
Despacho CADASTRAMENTO DE CONSTRUCAO

Interessado : FRANCISCO CARLOS DE SOUZA E OU
Reg.Cadastral : 54.44.36.0243.01.000
Processo Nº. : 2012.016.845.5
Assunto FRACIONAMENTO
Despacho CADASTRAMENTO DE CONSTRUCAO

Interessado : FRANCISCO DE ASSIS
Reg.Cadastral : 35.11.58.1068.00.000
Processo Nº. : 2012.018.853.7
Assunto RECOLHIMENTO DE ITBI
Despacho SOLICITA PROVIDENCIAS

Interessado : FRANCISCO MANOEL PENHA SIMAO
Reg.Cadastral : 24.43.55.0198.01.000
Processo Nº. : 2011.025.477.8
Assunto LEGALIZACAO
Despacho CADASTRAMENTO DE CONSTRUCAO

Interessado : FRANCISCO PANNUNZIO RIBEIRO
Processo Nº. : 2012.015.499.2
Assunto SOLICITACAO
Despacho SOLICITA PROVIDENCIAS

Interessado : FUND.S.PAULO MANTEN.DA PONTIF.UNIVERS.CA
Reg.Cadastral : 31.857
Processo Nº. : 2012.006.708.7
Assunto SOLICITACAO
Despacho COMUNICACAO

Interessado : FUNDACAO DOM AGUIRRE
Reg.Cadastral : 12.643
Processo Nº. : 2012.008.300.1
Assunto REVISAO DE ISS/TAXAS
Despacho INDEFERIDO

Interessado : FUNDACAO DOM AGUIRRE
Reg.Cadastral : 305.542
Processo Nº. : 2012.008.300.1
Assunto REVISAO DE ISS/TAXAS
Despacho INDEFERIDO

Interessado : FUNDACAO DOM AGUIRRE
Reg.Cadastral : 305.543
Processo Nº. : 2012.008.300.1
Assunto REVISAO DE ISS/TAXAS
Despacho INDEFERIDO

Interessado : FUNDACAO DOM AGUIRRE
Reg.Cadastral : 305.544
Processo Nº. : 2012.008.300.1
Assunto REVISAO DE ISS/TAXAS
Despacho INDEFERIDO

Interessado : FUNDACAO ED SOROCABANA
Reg.Cadastral : 45.62.69.0171.01.000
Processo Nº. : 1990.004.798.0
Assunto CONSTRUCAO
Despacho CADASTRAMENTO DE CONSTRUCAO

Interessado : G&A CONSTRUTORA LTDA
Reg.Cadastral : 57.43.70.0046.00.000
Processo Nº. : 2012.006.154.4
Assunto ALTERACAO CADASTRAL
Despacho CADASTRAMENTO DE CONSTRUCAO

Interessado : G.F. CONSTRUcoes E REVESTIMENTOS LTDA
Reg.Cadastral : 316.616
Processo Nº. : 2012.015.285.5
Assunto SOLICITACAO
Despacho COMUNICACAO

Interessado : GABRIELA APARECIDA DE OLIVEIRA
Reg.Cadastral : 44.43.86.0286.01.000
Processo Nº. : 2012.010.539.0
Assunto NAO INCIDENCIA DE ITBI
Despacho SOLICITA PROVIDENCIAS

Interessado : GERSON PEREIRA ALMEIDA
Reg.Cadastral : 24.42.85.0705.00.000
Processo Nº. : 2012.017.399.2
Assunto RECOLHIMENTO DE ITBI
Despacho SOLICITA PROVIDENCIAS

Interessado : GILMAR LOURENCO DE SOUZA
Reg.Cadastral : 64.51.52.0136.01.000
Processo Nº. : 2011.014.291.6
Assunto CONSTR/AMPLIACAO E REGULARIZACAO
Despacho CADASTRAMENTO DE CONSTRUCAO

Interessado : GILMARA APARECIDA MORENO SOROCABA ME
Reg.Cadastral : 306.298
Processo Nº. : 2012.018.814.9
Assunto EMPRESAS NO MESMO LOCAL
Despacho COMUNICACAO

Interessado : GILVAN SIMEAO DE SOUZA
Reg.Cadastral : 43.61.81.0263.00.000
Processo Nº. : 2012.016.471.0
Assunto SOLICITACAO
Despacho INDEFERIDO

Interessado : GINO DALLA MORA
Reg.Cadastral : 65.32.33.0131.01.000
Processo Nº. : 2011.010.706.7
Assunto CONSTRUCAO COMERCIAL
Despacho CADASTRAMENTO DE CONSTRUCAO

Interessado : GIOVANA RENATA RIBEIRO SOROCABA ME
Reg.Cadastral : 125.526
Processo Nº. : 2012.016.933.9
Assunto BAIXA
Despacho INFORMADO CANCELAMENTO DE I.M.

Interessado : GIULLIANO CEZAR VITAL SILVA
Reg.Cadastral: 33.32.94.0204.01.000
Processo Nº : 2010.025.850.8
Assunto CONSTR/AMPLIACAO E REGULARIZACAO
Despacho CADASTRAMENTO DE CONSTRUCAO

Interessado : GOMES & OLIVEIRA LTDA
Reg.Cadastral: 100.070
Processo Nº : 2012.017.590.6
Assunto BAIXA
Despacho INFORMADO CANCELAMENTO DE I.M.

Interessado : HELIO VANDERLEY MICELI LEONOTTI
Reg.Cadastral: 65.63.52.0106.01.000
Processo Nº : 2011.027.987.4
Assunto CONSTR/AMPLIACAO E REGULARIZACAO
Despacho CADASTRAMENTO DE CONSTRUCAO

Interessado : HERCULANO & MENEZES TRANSPORTES LTDA-EPP
Reg.Cadastral: 122.600
Processo Nº : 2012.018.626.7
Assunto REATIVACAO DA INSCRICAO
Despacho COMUNICACAO

Interessado : I.W.J. COMERCIO E CONSTRUCOES LTDA
Reg.Cadastral: 36.43.66.0088.00.000
Processo Nº : 2010.017.148.7
Assunto CONSTR/AMPLIACAO E REGULARIZACAO
Despacho COMUNICACAO

Interessado : IGOR NOGUEIRA
Reg.Cadastral: 54.486
Processo Nº : 2012.009.426.3
Assunto CANCELAMENTO DE INSCRICAO
Despacho COMUNICACAO

Interessado : INCORPORADORA IMOBILIARIA - SOROCABA II-
Reg.Cadastral: 34.13.55.0593.01.000
Processo Nº : 2012.019.025.1
Assunto SOLICITACAO
Despacho COMUNICACAO

Interessado : INCORPORADORA IMOBILIARIA - SOROCABA II-
Reg.Cadastral: 34.13.55.0307.01.000
Processo Nº : 2012.019.025.1
Assunto SOLICITACAO
Despacho COMUNICACAO

Interessado : INCORPORADORA IMOBILIARIA - SOROCABA II-
Reg.Cadastral: 34.13.55.0455.01.000
Processo Nº : 2012.019.025.1
Assunto SOLICITACAO
Despacho COMUNICACAO

Interessado : INDUSTRIA E COMERCIO DE ESQUADRIAS DE AL
Reg.Cadastral: 321.629
Processo Nº : 2012.017.390.1
Assunto NOTIFICACAO
Despacho COMUNICADO

Interessado : INOUE DIVISAO CALDEIRARIA LTDA EPP
Reg.Cadastral: 144.558
Processo Nº : 2012.016.816.6
Assunto BAIXA
Despacho INFORMADO CANCELAMENTO DE I.M.

Interessado : INSTITUTO HUMBERTO DE CAMPOS
Reg.Cadastral: 44.51.47.0267.00.000
Processo Nº : 2011.030.450.8
Assunto DESMEMBRAMENTO
Despacho COMUNICACAO

Interessado : INTENSIMED S/S LTDA
Reg.Cadastral: 65.866
Processo Nº : 2010.016.526.5
Assunto RECURSO/ADMINISTRATIVO
Despacho INDEFERIDO

Interessado : IRINEU TADEU PIOVESAN
Reg.Cadastral: 35.42.85.0238.01.000
Processo Nº : 2012.016.983.4
Assunto LEGALIZACAO
Despacho CADASTRAMENTO DE CONSTRUCAO

Interessado : IVONETE CUNHA
Reg.Cadastral: 108.360
Processo Nº : 2012.015.538.7
Assunto BAIXA
Despacho INFORMADO CANCELAMENTO DE I.M.

Interessado : JABIL DO BRASIL INDUSTRIA ELETROELETRONICA
Reg.Cadastral: 142.611
Processo Nº : 2012.017.133.5
Assunto ATUALIZACAO DE CADASTRO
Despacho COMUNICACAO

Interessado : JACI RAJ
Reg.Cadastral: 53.13.00.0086.01.000
Processo Nº : 2006.006.941.6
Assunto REGULARIZACAO
Despacho CADASTRAMENTO DE CONSTRUCAO

Interessado : JAF RIBEIRO ME
Reg.Cadastral: 316.363
Processo Nº : 2012.017.527.8
Assunto BAIXA
Despacho INFORMADO CANCELAMENTO DE I.M.

Interessado : JANETE CORREA
Reg.Cadastral: 74.61.40.1614.01.000
Processo Nº : 2010.013.286.9
Assunto CONSTR/AMPLIACAO E REGULARIZACAO
Despacho CADASTRAMENTO DE CONSTRUCAO

Interessado : JANETE DIAS MARQUES SOROCABA ME
Reg.Cadastral: 99.258
Processo Nº : 2012.015.548.6
Assunto BAIXA
Despacho INFORMADO CANCELAMENTO DE I.M.

Interessado : JC MORAES ASSESSORIA E EMPREENDIMENTOS I
Processo Nº : 2012.006.690.7
Assunto CANCELAMENTO DE CARNE DE IPTU
Despacho COMUNICACAO

Interessado : JEFFERSON SAMPAIO
Reg.Cadastral: 36.23.33.0578.00.000
Processo Nº : 2012.019.391.7
Assunto RECOLHIMENTO DE ITBI
Despacho LANCAMENTO DE ITBI

Interessado : JOAO BATISTA LEAL
Reg.Cadastral: 33.43.69.0048.00.000
Processo Nº : 2007.013.591.8
Assunto REDUCAO DE VALORES
Despacho DEFERIDO

Interessado : JOAO BETTIM
Reg.Cadastral: 102.301
Processo Nº : 2011.026.389.4
Assunto ATUALIZACAO DE CADASTRO
Despacho SOLICITA PROVIDENCIAS

Interessado : JOAO CARLOS ROCHA
Reg.Cadastral: 34.32.84.0100.00.000
Processo Nº : 2012.019.392.5
Assunto RECOLHIMENTO DE ITBI
Despacho LANCAMENTO DE ITBI

Interessado : JOAO ORTIZ FERNANDI
Reg.Cadastral: 59.52.26.0004.01.000
Processo Nº : 2012.009.162.4
Assunto PEDIDO DE CERTIDAO
Despacho COMUNICACAO

Interessado : JOAO RODRIGUES ANDREA
Reg.Cadastral: 88.856
Processo Nº : 2012.000.964.2
Assunto OCORRENCIAS
Despacho COMUNICACAO

Interessado : JOAO VANIR GALANO E OUTRA
Reg.Cadastral: 64.11.26.0259.01.000
Processo Nº : 2012.004.181.9
Assunto CONSTR/AMPLIACAO E REGULARIZACAO
Despacho CADASTRAMENTO DE CONSTRUCAO

Interessado : JOEL MIGUEL DOS ANJOS ALVES
Reg.Cadastral: 34.11.44.0332.01.000
Processo Nº : 2012.004.444.1
Assunto CONSTR/AMPLIACAO E REGULARIZACAO
Despacho CADASTRAMENTO DE CONSTRUCAO

Interessado : JOSE AUGUSTO SOARES
Reg.Cadastral: 36.62.83.0634.01.000
Processo Nº : 2012.017.317.4
Assunto CORRECAO DE NUMERACAO/REVISAO
Despacho COMUNICACAO

Interessado : JOSE DE OLIVEIRA
Reg.Cadastral: 78.52.53.0351.00.000
Processo Nº : 2012.012.017.5
Assunto ISENCAO DE IMPOSTOS
Despacho SOLICITA PROVIDENCIAS

Interessado : JOSE MAXIMIANO DA S. NETO
Reg.Cadastral: 46.22.75.0102.01.000
Processo Nº : 2012.019.028.5
Assunto REVISAO/CORRECAO DE LANCAMENTO
Despacho COMUNICACAO

Interessado : JOSE ONOFRE GUARE
Reg.Cadastral: 44.64.86.0082.01.000
Processo Nº : 2012.017.767.0
Assunto REVISAO/CORRECAO DE LANCAMENTO
Despacho COMUNICACAO

Interessado : JOSE VENANCIO DA SILVA
Reg.Cadastral: 45.62.69.0132.01.000
Processo Nº : 1990.004.798.0
Assunto CONSTRUCAO
Despacho CADASTRAMENTO DE CONSTRUCAO

Interessado : JOSE VENANCIO DA SILVA
Reg.Cadastral: 45.62.69.0122.01.000
Processo Nº : 1990.004.798.0
Assunto CONSTRUCAO
Despacho CADASTRAMENTO DE CONSTRUCAO

Interessado : JOSE WALDEMAR FAZIO
Reg.Cadastral: 64.24.07.0071.00.000
Processo Nº : 2012.016.591.5
Assunto CORRECAO DE ALIQUOTA/REVISAO
Despacho DEFERIDO

Interessado : JOSUE NUNES DA ROSA
Reg.Cadastral: 46.52.63.0334.01.000
Processo Nº : 2012.000.764.6
Assunto CONSTRUCAO
Despacho CADASTRAMENTO DE CONSTRUCAO

Interessado : JRS - COMERCIO E PRESTACAO DE SERVICOS L
Reg.Cadastral: 321.633
Processo Nº : 2012.017.390.1
Assunto NOTIFICACAO
Despacho COMUNICADO

Interessado : JULIO CESAR LOPES ERCOLIM
Reg.Cadastral: 313.153
Processo Nº : 2012.016.846.3
Assunto BAIXA
Despacho INFORMADO CANCELAMENTO DE I.M.

Interessado : JURACI RODRIGUES
Reg.Cadastral: 46.23.92.0007.00.000
Processo Nº : 2012.016.062.7
Assunto REVISAO/CORRECAO DE LANCAMENTO
Despacho INDEFERIDO

Interessado : KAROLINA GOMES DE OLIVEIRA EQUIPAMENTOS
Reg.Cadastral: 129.063
Processo Nº : 2012.016.857.0
Assunto BAIXA
Despacho INFORMADO CANCELAMENTO DE I.M.

Interessado : KENJI USUDA
Reg.Cadastral: 46.44.61.0090.01.000
Processo Nº : 2011.021.134.9
Assunto CONSTR/AMPLIACAO E REGULARIZACAO
Despacho CADASTRAMENTO DE CONSTRUCAO

Interessado : KONSULFREE PRESENTES LTDA
Reg.Cadastral: 300.041
Processo Nº : 2012.015.547.8
Assunto BAIXA
Despacho INF. CANCELAMENTO DE I.M. c/ MULTA

Interessado : KRISKA ADMINISTRACAO E NEGOCIOS LTDA - M
Reg.Cadastral: 321.609
Processo Nº : 2012.017.390.1
Assunto NOTIFICACAO
Despacho COMUNICADO

Interessado : LAJIOSA LAJES PROTENDIDAS LTDA
Reg.Cadastral: 315.051
Processo Nº : 2011.029.208.3
Assunto REVISAO DE AREA
Despacho INDEFERIDO

Interessado : LAUPE REPRESENTACOES COMERCIAIS LTDA
Reg.Cadastral: 321.648
Processo Nº : 2012.017.390.1
Assunto NOTIFICACAO
Despacho COMUNICADO

Interessado : LAURA SHIMPO DE SANTANA
Reg.Cadastral: 45.23.11.0180.01.000
Processo Nº : 2012.018.530.1
Assunto ALTERACAO CADASTRAL
Despacho COMUNICACAO

Interessado : LAWRENCE MARANGONI HEIN
Reg.Cadastral: 33.22.17.0161.01.006
Processo Nº : 2012.016.340.7
Assunto RECOLHIMENTO DE ITBI
Despacho HOMOLOGADO ITBI

Interessado : LAZARO APARECIDO SOUSA RODRIGUES
Reg.Cadastral: 35.32.62.1417.00.000
Processo Nº : 2012.011.790.8
Assunto DESMEMBRAMENTO
Despacho DEFERIDO

Interessado : LAZARO APARECIDO SOUSA RODRIGUES
Reg.Cadastral: 35.32.62.1425.01.000
Processo Nº : 2012.011.790.8
Assunto DESMEMBRAMENTO
Despacho DEFERIDO

Interessado : LAZARO JOSE NUNES PIMENTA
Reg.Cadastral: 76.34.42.0070.01.000
Processo Nº : 2011.031.654.4
Assunto CONSTR/AMPLIACAO E REGULARIZACAO
Despacho CADASTRAMENTO DE CONSTRUCAO

Interessado : LBRUNO CONSULTORIA EMPRESARIAL LTDA
Reg.Cadastral: 321.614
Processo Nº : 2012.017.390.1
Assunto NOTIFICACAO
Despacho COMUNICADO

Interessado : LCR SERVICOS LTDA - ME
Reg.Cadastral: 116.900
Processo Nº : 2012.015.432.3
Assunto BAIXA
Despacho INFORMADO CANCELAMENTO DE I.M.

Interessado : LEANDRO CENJOR BIAGIONI
Reg.Cadastral: 45.43.01.0443.01.000
Processo Nº : 2012.011.317.0
Assunto REVISAO/CORRECAO DE LANCAMENTO
Despacho DEFERIDO

Interessado : LEANDRO CENJOR BIAGIONI
Reg.Cadastral: 45.43.01.0448.01.000
Processo Nº : 2012.011.317.0
Assunto REVISAO/CORRECAO DE LANCAMENTO
Despacho DEFERIDO

Interessado : LENICE NERY BUENO ROQUE
Reg.Cadastral: 24.44.01.0289.01.000
Processo Nº : 2012.006.384.7
Assunto CONSTR/AMPLIACAO E REGULARIZACAO
Despacho CADASTRAMENTO DE CONSTRUCAO

Interessado : LEONIDAS DE OLIVEIRA
Reg.Cadastral: 44.42.65.0260.01.000
Processo Nº : 2012.007.115.4
Assunto REVISAO/CORRECAO DE LANCAMENTO
Despacho PARCIALMENTE DEFERIDO

Interessado : LOPES MORON ASSESSORIA EMPRESARIAL LTDA
Reg.Cadastral: 306.556
Processo Nº : 2012.015.534.6
Assunto BAIXA
Despacho INFORMADO CANCELAMENTO DE I.M.

Interessado : LUCIA DA SILVA ALTINIER
Reg.Cadastral: 44.24.06.0474.01.000
Processo Nº : 2012.011.371.7
Assunto LEGALIZACAO
Despacho CADASTRAMENTO DE CONSTRUCAO

Interessado : LUIS BATISTA FARIA
Reg.Cadastral: 35.22.89.0432.00.000
Processo Nº : 2012.004.831.9
Assunto CORRECAO DE ALIQUOTA/REVISAO
Despacho DEFERIDO

Interessado : LUIZ ANTONIO GONCALVES DE ARRUDA
Reg.Cadastral: 64.33.13.0397.01.000
Processo Nº : 2005.001.244.2
Assunto LEGALIZACAO
Despacho CADASTRAMENTO DE CONSTRUCAO

Interessado : LUIZ ANTONIO MENDES DA SILVA
Reg.Cadastral: 320.934
Processo Nº : 2012.018.719.0
Assunto REVISAO DE ISS/TAXAS
Despacho DEFERIDO

Interessado : LUIZ CLAUDIO PEDROSO
Reg.Cadastral: 306.684
Processo Nº : 2012.009.990.8
Assunto SOLICITACAO
Despacho INDEFERIDO

Interessado : LUIZ FERNANDO PALACIOS
Reg.Cadastral: 55.33.21.0096.01.000
Processo Nº : 2012.016.759.8
Assunto CONSTR/AMPLIACAO E REGULARIZACAO
Despacho CADASTRAMENTO DE CONSTRUCAO

Interessado : LUIZ TERVO SHIMOMYA
Reg.Cadastral: 33.34.69.0073.00.000
Processo Nº : 2011.016.971.9
Assunto CORRECAO DE ALIQUOTA/REVISAO
Despacho CADASTRAMENTO DE CONSTRUCAO

Interessado : LUIZA LINHARES MAGALHAES
Reg.Cadastral: 45.41.42.0204.01.000
Processo Nº : 2009.009.220.6
Assunto SUSTACAO/SUSPENCAO DE COBRANCA
Despacho COMUNICACAO

Interessado : LUZIA CONCEICAO DE SOUZA HARADA E/OU
Reg.Cadastral: 46.51.13.0256.01.000
Processo Nº : 2012.010.509.3
Assunto REVISAO/CORRECAO DE LANCAMENTO
Despacho COMUNICACAO

Interessado : MAGALI DO CABO FERNANDES
Reg.Cadastral: 34.13.55.0166.01.000
Processo Nº : 2012.007.657.5
Assunto RECOLHIMENTO DE ITBI
Despacho PARCIALMENTE DEFERIDO

Interessado : MANOEL JOSE DE AMORIM
Reg.Cadastral: 24.62.28.0396.01.000
Processo Nº : 2012.005.746.8
Assunto REVISAO/CORRECAO DE LANCAMENTO
Despacho DEFERIDO

Interessado : MARA CRISTINA PAVONI SILVA
Reg.Cadastral: 44.43.61.0135.01.000
Processo Nº : 2012.019.140.8
Assunto IMPORT.PAGA DE IPTU
Despacho COMUNICACAO

Interessado : MARCELO FERREIRA MARCHETTI
Reg.Cadastral: 35.42.49.0043.01.000
Processo Nº : 2011.032.484.5
Assunto CONSTR/AMPLIACAO E REGULARIZACAO
Despacho CADASTRAMENTO DE CONSTRUCAO

Interessado : MARCELO MUNHOZ
Reg.Cadastral: 46.53.08.0297.01.000
Processo Nº : 2012.013.372.3
Assunto SOLICITACAO
Despacho INDEFERIDO

Interessado : MARCELO RODRIGUES
Reg.Cadastral: 46.62.34.0380.01.000
Processo Nº : 2011.026.159.1
Assunto CONSTR/AMPLIACAO E REGULARIZACAO
Despacho CADASTRAMENTO DE CONSTRUCAO

Interessado : MARCIA REGINA MOREIRA
Reg.Cadastral: 46.63.48.0087.01.000
Processo Nº : 2011.033.349.9
Assunto CONSTR/AMPLIACAO E REGULARIZACAO
Despacho CADASTRAMENTO DE CONSTRUCAO

Interessado : MARCIO COSTA CUNIOCI
Reg.Cadastral: 306.766
Processo Nº : 2012.007.906.6
Assunto CORRECAO DE LANCAMENTO
Despacho DEFERIDO

Interessado : MARCOS PAULO DIONISIO
Reg.Cadastral: 34.12.08.0278.01.000
Processo Nº : 2010.009.517.3
Assunto CONSTR/AMPLIACAO E REGULARIZACAO
Despacho CADASTRAMENTO DE CONSTRUCAO

Interessado : MARGARETE PERES SCUDELER
Reg.Cadastral: 54.42.10.0037.01.000
Processo Nº : 2009.029.423.2
Assunto CONSTR/AMPLIACAO E REGULARIZACAO
Despacho CAD. CONSTR/AMPLIACAO LEI 8.229/2007

Interessado : MARIA AP DA SILVA FERRAZ
Reg.Cadastral: 35.12.56.0112.00.000
Processo Nº : 2012.015.669.0
Assunto INTIMACAO
Despacho CADASTRAMENTO DE CONSTRUCAO

Interessado : MARIA APARECIDA GOMES PRADO
Reg.Cadastral: 44.22.15.0390.01.000
Processo Nº : 1998.003.920.0
Assunto LEGALIZACAO
Despacho CADASTRAMENTO DE CONSTRUCAO

Interessado : MARIA APARECIDA LARA
Reg.Cadastral: 34.63.84.0135.00.000
Processo Nº : 2012.015.669.0
Assunto FRACIONAMENTO
Despacho CADASTRAMENTO DE CONSTRUCAO

Interessado : MARIA APARECIDA LARA Reg.Cadastral: 34.63.84.0141.01.000 Processo Nº. : 2011.002.260.5 Assunto FRACIONAMENTO Despacho CADASTRAMENTO DE CONSTRUCAO	Interessado : MF DE ALMEIDA MANUTENCOES EPP Reg.Cadastral: 320.028 Processo Nº. : 2012.014.487.8 Assunto SOLICITACAO Despacho DEFERIDO	Interessado : NOSSA SENHORA DA SALETTE NEGOCIOS IMOBIL Reg.Cadastral: 46.33.68.0400.01.000 Processo Nº. : 2010.006.494.8 Assunto CONSTR/AMPLIACAO E REGULARIZACAO Despacho CADASTRAMENTO DE CONSTRUCAO	Interessado : REGIANE LOPES Reg.Cadastral: 42.14.88.0444.00.000 Processo Nº. : 2010.015.342.8 Assunto CONSTR/AMPLIACAO E REGULARIZACAO Despacho DEFERIDO
Interessado : MARIA APARECIDA ROSA BELCHIOR Reg.Cadastral: 74.62.40.0294.00.000 Processo Nº. : 2010.027.775.5 Assunto FRACIONAMENTO Despacho COMUNICACAO	Interessado : MOACIR VIGARI Reg.Cadastral: 53.12.49.0230.02.000 Processo Nº. : 2012.018.425.4 Assunto PEDIDO DE CERTIDAO Despacho COMUNICACAO	Interessado : NOVA TAMBORE INDUSTRIA E COMERCIO DE ALU Reg.Cadastral: 173.881 Processo Nº. : 2012.009.082.4 Assunto CORRECAO DE LANÇAMENTO Despacho COMUNICACAO	Interessado : REGIANE LOPES Reg.Cadastral: 42.14.88.0444.01.000 Processo Nº. : 2010.015.342.8 Assunto CONSTR/AMPLIACAO E REGULARIZACAO Despacho CADASTRAMENTO DE CONSTRUCAO
Interessado : MARIA ASSIS DA SILVA Reg.Cadastral: 36.13.59.0020.00.000 Processo Nº. : 2012.019.523.5 Assunto PEDIDO DE CERTIDAO Despacho DEFERIDO	Interessado : MOACIR VIGARI Reg.Cadastral: 53.12.49.0230.02.001 Processo Nº. : 2012.018.425.4 Assunto PEDIDO DE CERTIDAO Despacho COMUNICACAO	Interessado : ODOIR MORENO MATURANA Reg.Cadastral: 117.717 Processo Nº. : 2012.000.964.2 Assunto OCORRENCIAS Despacho COMUNICACAO	Interessado : REGIANE RODRIGUES DOS SANTOS SALVESTRO Reg.Cadastral: 34.13.55.0056.01.000 Processo Nº. : 2012.017.614.4 Assunto SOLICITACAO Despacho COMUNICACAO
Interessado : MARIA CARLOINA PRADO Reg.Cadastral: 33.54.59.0971.01.000 Processo Nº. : 2012.016.639.2 Assunto LEGALIZACAO Despacho CADASTRAMENTO DE CONSTRUCAO	Interessado : MOISES APARECIDO DE OLIVEIRA Reg.Cadastral: 33.13.62.0457.01.000 Processo Nº. : 2012.018.849.5 Assunto RECOLHIMENTO DE ITBI Despacho SOLICITA PROVIDENCIAS	Interessado : OESTE CENTER MATERIAIS PARA CONSTR. Reg.Cadastral: 121.800 Processo Nº. : 2012.000.964.2 Assunto OCORRENCIAS Despacho COMUNICACAO	Interessado : REMAFER MULTI MOTORS LTDA - ME Reg.Cadastral: 115.919 Processo Nº. : 2012.013.973.8 Assunto REVISAO DE ISS/TAXAS Despacho DEFERIDO
Interessado : MARIA CLELIA ROSA CUNHA FONSECA Reg.Cadastral: 27.41.76.0577.00.000 Processo Nº. : 2011.034.033.8 Assunto ISENCAO DE IPTU (INCRA) Despacho DEFERIDO	Interessado : MOISES CASA DE SOUZA Reg.Cadastral: 65.32.32.0281.01.000 Processo Nº. : 2011.021.032.5 Assunto CONSTR/AMPLIACAO E REGULARIZACAO Despacho CADASTRAMENTO DE CONSTRUCAO	Interessado : OLIV LTDA Reg.Cadastral: 121.742 Processo Nº. : 2012.009.477.6 Assunto BAIXA Despacho COMUNICACAO	Interessado : RICARDO ALVES CORREA Reg.Cadastral: 35.63.55.0019.01.000 Processo Nº. : 2009.030.566.5 Assunto CONSTRUCAO COND.RESID.VERTICAL Despacho CADASTRAMENTO DE CONSTRUCAO
Interessado : MARIA DAS MERCES ROZA Reg.Cadastral: 35.33.99.0442.01.000 Processo Nº. : 2012.013.360.8 Assunto SOLICITACAO Despacho SOLICITA PROVIDENCIAS	Interessado : MOMUNES-MOVIMENTO DE MULHERES NEGRAS DE Reg.Cadastral: 33.21.25.0244.00.000 Processo Nº. : 2010.022.277.7 Assunto CONCESSAO DIREITO REAL DE USO Despacho CADASTRAMENTO DE CONSTRUCAO	Interessado : OLIVEIRA & SAVA HUN LTDA Reg.Cadastral: 130.097 Processo Nº. : 2012.017.657.3 Assunto BAIXA Despacho INFORMADO CANCELAMENTO DE I.M.	Interessado : ROBERTO DUARTE LEAO Reg.Cadastral: 57.53.56.0369.01.000 Processo Nº. : 2010.003.602.9 Assunto LEGALIZACAO Despacho CADASTRAMENTO DE CONSTRUCAO
Interessado : MARIA EDUARDA FERNANDES DELLA ROSA MARKE Reg.Cadastral: 314.976 Processo Nº. : 2012.017.550.0 Assunto BAIXA Despacho INFORMADO CANCELAMENTO DE I.M.	Interessado : NAIR ALVES MUNIZ Reg.Cadastral: 35.22.54.0354.01.000 Processo Nº. : 2012.014.122.1 Assunto CERTIDAO DE ITBI ZERO Despacho CERTIDAO ITBI	Interessado : OMEGA SOFT LTDA ME Reg.Cadastral: 321.610 Processo Nº. : 2012.017.390.1 Assunto NOTIFICACAO Despacho COMUNICADO	Interessado : ROGER MOKO YABIKU Reg.Cadastral: 44.12.24.0036.01.000 Processo Nº. : 2011.000.039.5 Assunto CONSTR/AMPLIACAO E REGULARIZACAO Despacho CADASTRAMENTO DE CONSTRUCAO
Interessado : MARIA FERNANDA DUTRA CLEMENTE Reg.Cadastral: 33.201 Processo Nº. : 2009.020.591.5 Assunto LOTEAMENTO/URBANIZACAO Despacho COMUNICACAO	Interessado : NATALIA ESPINOSA DE SOUZA VENTURA Reg.Cadastral: 304.221 Processo Nº. : 2012.007.076.8 Assunto CORRECAO DE LANÇAMENTO Despacho DEFERIDO	Interessado : ONICIO VICENTE FERREIRA JUNIOR - ME Reg.Cadastral: 316.560 Processo Nº. : 2012.003.135.6 Assunto BAIXA Despacho COMUNICACAO	Interessado : RONALDO MAZARIN SALIES Reg.Cadastral: 46.62.62.0446.01.000 Processo Nº. : 2012.001.536.7 Assunto CONSTR/AMPLIACAO E REGULARIZACAO Despacho CADASTRAMENTO DE CONSTRUCAO
Interessado : MARIA FRANCINE PAIFER DOMINGUES Reg.Cadastral: 314.786 Processo Nº. : 2012.000.964.2 Assunto OCORRENCIAS Despacho COMUNICACAO	Interessado : NEDER DOS SANTOS Reg.Cadastral: 120.674 Processo Nº. : 2011.025.623.7 Assunto ATUALIZACAO DE CADASTRO Despacho COMUNICACAO	Interessado : OSVALDO ANTONIO FIGUEIRA Reg.Cadastral: 42.23.61.0434.01.000 Processo Nº. : 2010.004.753.9 Assunto CONSTR/AMPLIACAO E REGULARIZACAO Despacho CADASTRAMENTO DE CONSTRUCAO	Interessado : ROSA MARIA CESAR FALCAO Reg.Cadastral: 45.12.94.0063.00.000 Processo Nº. : 2010.007.476.4 Assunto CONSTR/AMPLIACAO E REGULARIZACAO Despacho COMUNICACAO
Interessado : MARIA FRANCISCA DA SILVA RIBEIRO Reg.Cadastral: 45.42.33.0383.01.000 Processo Nº. : 2011.027.802.5 Assunto LEGALIZACAO Despacho CADASTRAMENTO DE CONSTRUCAO	Interessado : NELSON CASSIOLATO Reg.Cadastral: 33.43.79.0154.00.000 Processo Nº. : 2012.018.592.1 Assunto ALTERACAO CADASTRAL Despacho COMUNICACAO	Interessado : OSVALDO BERTOLA Reg.Cadastral: 64.31.74.0358.00.000 Processo Nº. : 2012.016.939.6 Assunto CORRECAO DE ALIQUOTA/REVISAO Despacho DEFERIDO	Interessado : ROSARIA MARIA MOSKEN ESCUDERO Reg.Cadastral: 33.11.47.0354.00.000 Processo Nº. : 2012.006.212.0 Assunto UNIFICACAO DE LOTES Despacho CADASTRAMENTO DE CONSTRUCAO
Interessado : MARIA JOSE FERNANDES TORRES Reg.Cadastral: 103.020 Processo Nº. : 2012.016.951.1 Assunto BAIXA Despacho INF. CANCELAMENTO DE I.M. c/ MULTA	Interessado : NELSON TELES DE BARROS Reg.Cadastral: 36.41.55.0814.00.000 Processo Nº. : 2012.016.840.6 Assunto FRACIONAMENTO Despacho DEFERIDO	Interessado : OSVALDO DE OLIVEIRA LAMOS Reg.Cadastral: 35.21.40.1217.00.000 Processo Nº. : 2010.031.113.3 Assunto CONSTRUCAO Despacho SOLICITA PROVIDENCIAS	Interessado : ROSARIA MARIA MOSKEN ESCUDERO Reg.Cadastral: 33.11.47.0359.00.000 Processo Nº. : 2012.006.212.0 Assunto UNIFICACAO DE LOTES Despacho CADASTRAMENTO DE CONSTRUCAO
Interessado : MARIA JOSEFINA DA SILVA Reg.Cadastral: 35.52.60.0080.01.000 Processo Nº. : 2012.012.536.4 Assunto SOLICITACAO Despacho COMUNICACAO	Interessado : NELSON TELES DE BARROS Reg.Cadastral: 36.41.55.0820.00.000 Processo Nº. : 2012.016.840.6 Assunto FRACIONAMENTO Despacho DEFERIDO	Interessado : PAIFER & PAIFER - AGENTE AUTONOMO D Reg.Cadastral: 143.982 Processo Nº. : 2012.017.579.9 Assunto BAIXA Despacho INFORMADO CANCELAMENTO DE I.M.	Interessado : ROSARIA MARIA MOSKEN ESCUDERO Reg.Cadastral: 33.11.47.0366.00.000 Processo Nº. : 2012.006.212.0 Assunto UNIFICACAO DE LOTES Despacho CADASTRAMENTO DE CONSTRUCAO
Interessado : MARIA LUCIA LOSSURDO MORAIS Reg.Cadastral: 44.51.47.0221.00.000 Processo Nº. : 2011.030.450.8 Assunto DESMEMBRAMENTO Despacho COMUNICACAO	Interessado : NERCI ANTUNES CALVILHO Reg.Cadastral: 80.10.89.0004.00.000 Processo Nº. : 2012.015.219.4 Assunto SOLICITACAO Despacho INDEFERIDO	Interessado : PALAMIDESE EMPREENDIMENTO IMOBIL. SPE Reg.Cadastral: 317.201 Processo Nº. : 2011.028.329.8 Assunto INCLUSAO DE ATIVIDADE/DADOS Despacho SOLICITA PROVIDENCIAS	Interessado : RUBENS FRANCISCO DA SILVA Reg.Cadastral: 56.51.35.0243.01.000 Processo Nº. : 2010.016.737.8 Assunto CONSTR/AMPLIACAO E REGULARIZACAO Despacho CADASTRAMENTO DE CONSTRUCAO
Interessado : MARIA LUIZ AYRES Reg.Cadastral: 34.63.06.0242.01.000 Processo Nº. : 2012.001.221.6 Assunto RECOLHIMENTO DE ITBI Despacho INDEFERIDO	Interessado : NERCI ANTUNES CALVILHO/ Reg.Cadastral: 64.43.14.0001.00.000 Processo Nº. : 2012.015.218.6 Assunto SOLICITACAO Despacho INDEFERIDO	Interessado : PALOMA CRISTINA GABRIEL Reg.Cadastral: 67.42.94.0118.00.000 Processo Nº. : 2011.028.002.1 Assunto INTIMACAO/LIMPEZA TERRENO Despacho CADASTRAMENTO DE CONSTRUCAO	Interessado : RUBENS FRANCISCO DA SILVA Reg.Cadastral: 56.51.35.0243.01.000 Processo Nº. : 2010.016.737.8 Assunto CONSTR/AMPLIACAO E REGULARIZACAO Despacho INDEFERIDO
Interessado : MARIA TEREZA CAMARGO Reg.Cadastral: 36.62.83.0491.01.000 Processo Nº. : 2012.017.317.4 Assunto CORRECAO DE NUMERACAO/REVISAO Despacho COMUNICACAO	Interessado : NERES & CIA LTDA Reg.Cadastral: 82.375 Processo Nº. : 2009.024.882.4 Assunto ACAA FISCAL Despacho COMUNICACAO	Interessado : PATRICIA DE ALMEIDA LAGEMANN Reg.Cadastral: 35.22.53.0251.01.000 Processo Nº. : 2012.018.862.8 Assunto NAO INCIDENCIA DE ITBI Despacho INDEFERIDO	Interessado : S.V. BASTOS MARKETING ME Reg.Cadastral: 321.620 Processo Nº. : 2012.017.390.1 Assunto NOTIFICACAO Despacho COMUNICADO
Interessado : MARIA VANDA CORDEIRO DE ALMEIDA Reg.Cadastral: 35.13.77.0240.01.000 Processo Nº. : 2012.003.568.8 Assunto LEGALIZACAO Despacho CADASTRAMENTO DE CONSTRUCAO	Interessado : NEUCI MARTINS PEREZ VAZ - ME Reg.Cadastral: 315.407 Processo Nº. : 2012.018.812.3 Assunto EMPRESAS NO MESMO LOCAL Despacho COMUNICACAO	Interessado : PAULO CESAR GOMES DE PROENCA Reg.Cadastral: 54.54.53.0247.00.000 Processo Nº. : 2008.027.291.7 Assunto DEMOLICAO Despacho COMUNICACAO	Interessado : SALVADOR TEODORO DA SILVA EPP Reg.Cadastral: 302.838 Processo Nº. : 2012.015.531.2 Assunto BAIXA Despacho INFORMADO CANCELAMENTO DE I.M.
Interessado : MARIANA CRISTINA BORGES RIBEIRO PRIETO Reg.Cadastral: 43.14.66.0232.01.000 Processo Nº. : 2012.015.497.6 Assunto SOLICITACAO Despacho COMUNICACAO	Interessado : NEUSA RAMOS DE SOUZA Reg.Cadastral: 44.24.25.8000.01.000 Processo Nº. : 2012.008.589.9 Assunto REVISAO/CORRECAO DE LANÇAMENTO Despacho COMUNICACAO	Interessado : PEDRO MASSAAKI SANO Reg.Cadastral: 35.22.62.0231.01.000 Processo Nº. : 2011.033.542.9 Assunto ISENCAO DE IMPOSTOS Despacho INDEFERIDO	Interessado : SANTA RITA DE CASSIA PIZZARIA E RESTAURA Reg.Cadastral: 44.63.64.0215.01.000 Processo Nº. : 2012.010.552.3 Assunto SOLICITACAO Despacho DEFERIDO
Interessado : MARINHO APARECIDO LOPES DE ANDRADE E OUT Reg.Cadastral: 35.22.89.0472.01.000 Processo Nº. : 2011.000.531.1 Assunto LEGALIZACAO Despacho CADASTRAMENTO DE CONSTRUCAO	Interessado : NILCEIA LOPES DE OLIVEIRA Reg.Cadastral: 34.42.46.0169.01.000 Processo Nº. : 2012.000.523.6 Assunto CORRECAO DE NUMERACAO/REVISAO Despacho COMUNICACAO	Interessado : PETER SERGEEVICH LISTOFF Reg.Cadastral: 33.42.20.0034.01.000 Processo Nº. : 2004.012.450.5 Assunto REGULARIZACAO Despacho CADASTRAMENTO DE CONSTRUCAO	Interessado : SAR EMPREEND. E PARTICICOES S/A Reg.Cadastral: 44.53.55.0462.01.000 Processo Nº. : 2012.018.741.4 Assunto PEDIDO DE CERTIDAO Despacho DEFERIDO
Interessado : MARIO LUCAS ME Reg.Cadastral: 321.612 Processo Nº. : 2012.017.390.1 Assunto NOTIFICACAO Despacho COMUNICADO	Interessado : NIVIA TANAKA Reg.Cadastral: 126.778 Processo Nº. : 2012.000.964.2 Assunto OCORRENCIAS Despacho COMUNICACAO	Interessado : R J FESTAS E EVENTOS LTDA - ME Reg.Cadastral: 306.543 Processo Nº. : 2012.017.497.4 Assunto BAIXA Despacho INFORMADO CANCELAMENTO DE I.M.	Interessado : SATURNIA SISTEMAS DE ENERGIA S/A Reg.Cadastral: 66.13.66.0308.01.000 Processo Nº. : 2012.019.446.9 Assunto NAO INCIDENCIA DE ITBI Despacho INDEFERIDO
Interessado : MARQUES E SIMOES EMPREEND.IMOB.LTDA Reg.Cadastral: 33.23.85.0145.01.000 Processo Nº. : 2011.003.735.5 Assunto APROVACAO DE PROJETO Despacho CADASTRAMENTO DE CONSTRUCAO	Interessado : NOSSA SENHORA DA SALETTE NEGOCIOS IMOBIL Reg.Cadastral: 46.33.68.0407.01.000 Processo Nº. : 2010.006.493.0 Assunto CONSTR/AMPLIACAO E REGULARIZACAO Despacho CADASTRAMENTO DE CONSTRUCAO	Interessado : R.C.L. FERRAMENTAS REPRESENTACAO COMERCIAL Reg.Cadastral: 97.657 Processo Nº. : 2012.018.754.7 Assunto REATIVACAO DA INSCRICAO Despacho COMUNICACAO	Interessado : SECRETARIA DE EDUCACAO - CEI-28 Processo Nº. : 2009.006.399.1 Assunto LOCALIZACAO DE IMOVEL Despacho SOLICITA PROVIDENCIAS

Interessado : SERGIO DA SILVA FERREIRA
Reg.Cadastral : 34.64.02.0148.01.013
Processo Nº. : 2012.018.850.3
Assunto RECOLHIMENTO DE ITBI
Despacho SOLICITA PROVIDENCIAS

Interessado : SERGIO SIQUEIRA DE PROENCA
Reg.Cadastral : 36.34.80.0131.01.000
Processo Nº. : 2012.012.551.3
Assunto CONSTR/AMPLIACAO E REGULARIZACAO
Despacho CADASTRAMENTO DE CONSTRUCAO

Interessado : SILVIA RODRIGUES DE SOUZA ANDRADE
Reg.Cadastral : 77.12.55.0253.01.000
Processo Nº. : 2011.032.384.7
Assunto LEGALIZACAO
Despacho CADASTRAMENTO DE CONSTRUCAO

Interessado : SILVIO HENRIQUE BONEL TEIXEIRA - ME
Reg.Cadastral : 310.096
Processo Nº. : 2012.018.813.1
Assunto EMPRESAS NO MESMO LOCAL
Despacho COMUNICACAO

Interessado : SIRLEY FURQUIM
Reg.Cadastral : 66.11.15.0001.00.000
Processo Nº. : 2012.009.116.0
Assunto REVISAO/CORRECAO DE LANÇAMENTO
Despacho DEFERIDO

Interessado : SOCIEDADE CUL.BENEF.28 SETEMBR
Reg.Cadastral : 33.21.25.0179.01.000
Processo Nº. : 1983.010.376.0
Assunto CESSAO DE AREA/IMÓVEL
Despacho CADASTRAMENTO DE CONSTRUCAO

Interessado : SONIA APARECIDA DE ALMEIDA MARQUES
Reg.Cadastral : 44.24.19.0293.01.000
Processo Nº. : 2012.009.175.6
Assunto REVISAO/CORRECAO DE LANÇAMENTO
Despacho COMUNICACAO

Interessado : SOROCRED ADMINISTRADORA DE CARTOES DE CR
Reg.Cadastral : 124.066
Processo Nº. : 2009.000.876.4
Assunto AÇAO FISCAL
Despacho COMUNICACAO

Interessado : SZ USINAGEM LTDA - EPP
Reg.Cadastral : 321.635
Processo Nº. : 2012.017.390.1
Assunto NOTIFICACAO
Despacho COMUNICADO

Interessado : TADEO VENANCIO DE ALMEIDA
Reg.Cadastral : 34.12.09.0059.01.000
Processo Nº. : 2012.013.820.1
Assunto LEGALIZACAO
Despacho CADASTRAMENTO DE CONSTRUCAO

Interessado : TALITA CASTILHO
Reg.Cadastral : 43.24.10.0870.01.022
Processo Nº. : 2012.018.012.0
Assunto SOLICITACAO
Despacho INDEFERIDO

Interessado : TATIANE YOKO SUZUKI ESTACIONAMENTO-ME
Reg.Cadastral : 314.763
Processo Nº. : 2012.017.630.0
Assunto BAIXA
Despacho INFORMADO CANCELAMENTO DE I.M.

Interessado : TECBASE - COMERCIAL E CONSTRUTORA LTDA
Reg.Cadastral : 65.54.47.0053.00.000
Processo Nº. : 2012.019.384.2
Assunto RECOLHIMENTO DE ITBI
Despacho SOLICITA PROVIDENCIAS

Interessado : TEREZINHA DO ROSARIO DE FATIMA DREHER OL
Reg.Cadastral : 317.517
Processo Nº. : 2012.007.950.4
Assunto CORRECAO DE LANÇAMENTO
Despacho DEFERIDO

Interessado : TEREZINHA LEMBO FERNANDES
Reg.Cadastral : 54.11.70.0085.01.000
Processo Nº. : 2012.018.009.6
Assunto PEDIDO DE CERTIDAO
Despacho CADASTRAMENTO DE CONSTRUCAO

Interessado : TRIADE PRESTACAO DE SERVICOS
Reg.Cadastral : 314.396
Processo Nº. : 2012.000.964.2
Assunto OCORRENCIAS
Despacho COMUNICACAO

Interessado : UNION INVESTIMENTOS AGENTE AUTONOMO DE I
Reg.Cadastral : 308.288
Processo Nº. : 2012.016.950.3
Assunto BAIXA
Despacho INFORMADO CANCELAMENTO DE I.M.

Interessado : UNIVERSIDADE DE SAO PAULO
Reg.Cadastral : 33.44.88.0036.01.000
Processo Nº. : 2011.005.140.6
Assunto NAO INCIDENCIA DE ITBI
Despacho SOLICITA PROVIDENCIAS

Interessado : URIAS TEODORO COUTINHO
Reg.Cadastral : 36.62.83.0592.01.000
Processo Nº. : 2012.017.317.4
Assunto CORRECAO DE NUMERACAO/REVISAO
Despacho COMUNICACAO

Interessado : USINAGEM MARQUES DE OLIVEIRA LTDA ME
Reg.Cadastral : 71.548
Processo Nº. : 2011.005.319.6
Assunto BAIXA
Despacho INDEFERIDO

Interessado : VALDEMAR GOMES
Reg.Cadastral : 54.41.84.0010.01.000
Processo Nº. : 2012.015.888.6
Assunto REVISAO/CORRECAO DE LANÇAMENTO
Despacho COMUNICACAO

Interessado : VALDIR ANTONIO GHISELINI E OU
Reg.Cadastral : 54.64.08.0365.01.000
Processo Nº. : 1996.001.150.0
Assunto CONSTRUCAO COMERCIAL
Despacho CAD. CONSTRUCAO LEI 8.229/2007

Interessado : VALDIR SCIPIONI LANDULFO
Reg.Cadastral : 45.33.97.0035.01.000
Processo Nº. : 1993.011.613.2
Assunto DESMEMBRAMENTO
Despacho COMUNICACAO

Interessado : VALDIRENE PIRES - ME
Reg.Cadastral : 321.649
Processo Nº. : 2012.017.390.1
Assunto NOTIFICACAO
Despacho COMUNICADO

Interessado : VALERIA AP. OLIVEIRA SAYDEL ANDREOLI
Reg.Cadastral : 54.14.38.0222.01.000
Processo Nº. : 2012.017.563.3
Assunto SOLICITACAO
Despacho COMUNICACAO

Interessado : VALERIA DE CAMARGO MARTINS
Reg.Cadastral : 33.42.56.0107.01.000
Processo Nº. : 2012.017.578.1
Assunto FRACIONAMENTO
Despacho CADASTRAMENTO DE CONSTRUCAO

Interessado : VALERIA DE CAMARGO MARTINS
Reg.Cadastral : 33.42.56.0114.00.000
Processo Nº. : 2012.017.578.1
Assunto FRACIONAMENTO
Despacho CADASTRAMENTO DE CONSTRUCAO

Interessado : VALINOTO EMPREENDIMENTOS IMOBILIARIOS LT
Reg.Cadastral : 35.318
Processo Nº. : 2012.012.162.9
Assunto ALTERACOES
Despacho COMUNICACAO

Interessado : VALTER CESAR CALIS
Reg.Cadastral : 65.61.40.0077.01.000
Processo Nº. : 2012.018.341.3
Assunto RECOLHIMENTO DE ITBI
Despacho HOMOLOGADO ITBI

Interessado : VANDERLI DE SIQUEIRA
Reg.Cadastral : 35.63.55.0018.01.000
Processo Nº. : 2009.030.566.5
Assunto CONSTRUCAO COND.RESID.VERTICAL
Despacho CADASTRAMENTO DE CONSTRUCAO

Interessado : VICENTE ANTUNES NETO
Reg.Cadastral : 64.51.42.0328.00.000
Processo Nº. : 2012.002.499.7
Assunto RECOLHIMENTO DE ITBI
Despacho DEFERIDO

Interessado : VILA BORGHESI EMPREENDIMENTOS IMOBILIARI
Reg.Cadastral : 800.588
Processo Nº. : 2011.006.752.7
Assunto SOLICITACAO
Despacho COMUNICACAO

Interessado : VILAR EMPREENDIMENTOS LTDA.
Reg.Cadastral : 65.51.95.0296.01.000
Processo Nº. : 2009.020.967.7
Assunto CONSTRUCAO
Despacho CADASTRAMENTO DE CONSTRUCAO

Interessado : VILAR EMPREENDIMENTOS LTDA.
Reg.Cadastral : 65.51.95.0297.01.000
Processo Nº. : 2009.020.967.7
Assunto CONSTRUCAO
Despacho CADASTRAMENTO DE CONSTRUCAO

Interessado : VILAR EMPREENDIMENTOS LTDA.
Reg.Cadastral : 65.51.95.0298.01.000
Processo Nº. : 2009.020.967.7
Assunto CONSTRUCAO
Despacho CADASTRAMENTO DE CONSTRUCAO

Interessado : VILAR EMPREENDIMENTOS LTDA.
Reg.Cadastral : 65.51.95.0299.01.000
Processo Nº. : 2009.020.967.7
Assunto CONSTRUCAO
Despacho CADASTRAMENTO DE CONSTRUCAO

Interessado : VILAR EMPREENDIMENTOS LTDA.
Reg.Cadastral : 65.51.95.0300.01.000
Processo Nº. : 2009.020.967.7
Assunto CONSTRUCAO
Despacho CADASTRAMENTO DE CONSTRUCAO

Interessado : VILAR EMPREENDIMENTOS LTDA.
Reg.Cadastral : 65.51.95.0301.01.000
Processo Nº. : 2009.020.967.7
Assunto CONSTRUCAO
Despacho CADASTRAMENTO DE CONSTRUCAO

Interessado : VILAR EMPREENDIMENTOS LTDA.
Reg.Cadastral : 65.51.95.0302.01.000
Processo Nº. : 2009.020.967.7
Assunto CONSTRUCAO
Despacho CADASTRAMENTO DE CONSTRUCAO

Interessado : VILAR EMPREENDIMENTOS LTDA.
Reg.Cadastral : 65.51.95.0303.01.000
Processo Nº. : 2009.020.967.7
Assunto CONSTRUCAO
Despacho CADASTRAMENTO DE CONSTRUCAO

Interessado : VILAR EMPREENDIMENTOS LTDA.
Reg.Cadastral : 65.51.95.0304.01.000
Processo Nº. : 2009.020.967.7
Assunto CONSTRUCAO
Despacho CADASTRAMENTO DE CONSTRUCAO

Interessado : VILAR EMPREENDIMENTOS LTDA.
Reg.Cadastral : 65.51.95.0305.01.000
Processo Nº. : 2009.020.967.7
Assunto CONSTRUCAO
Despacho CADASTRAMENTO DE CONSTRUCAO

Interessado : VILAR EMPREENDIMENTOS LTDA.
Reg.Cadastral : 65.51.95.0306.01.000
Processo Nº. : 2009.020.967.7
Assunto CONSTRUCAO
Despacho CADASTRAMENTO DE CONSTRUCAO

Interessado : VILAR EMPREENDIMENTOS LTDA.
Reg.Cadastral : 65.51.95.0307.01.000
Processo Nº. : 2009.020.967.7
Assunto CONSTRUCAO
Despacho CADASTRAMENTO DE CONSTRUCAO

Interessado : VILAR EMPREENDIMENTOS LTDA.
Reg.Cadastral : 65.51.95.0308.01.000
Processo Nº. : 2009.020.967.7
Assunto CONSTRUCAO
Despacho CADASTRAMENTO DE CONSTRUCAO

Interessado : VILAR EMPREENDIMENTOS LTDA.
Reg.Cadastral : 65.51.95.0309.01.000
Processo Nº. : 2009.020.967.7
Assunto CONSTRUCAO
Despacho CADASTRAMENTO DE CONSTRUCAO

Interessado : VILAR EMPREENDIMENTOS LTDA.
Reg.Cadastral : 65.51.95.0310.01.000
Processo Nº. : 2009.020.967.7
Assunto CONSTRUCAO
Despacho CADASTRAMENTO DE CONSTRUCAO

Interessado : VILAR EMPREENDIMENTOS LTDA.
Reg.Cadastral : 65.51.95.0311.01.000
Processo Nº. : 2009.020.967.7
Assunto CONSTRUCAO
Despacho CADASTRAMENTO DE CONSTRUCAO

Interessado : VILAR EMPREENDIMENTOS LTDA.
Reg.Cadastral : 65.51.95.0312.01.000
Processo Nº. : 2009.020.967.7
Assunto CONSTRUCAO
Despacho CADASTRAMENTO DE CONSTRUCAO

Interessado : VILAR EMPREENDIMENTOS LTDA.
Reg.Cadastral : 65.51.95.0313.01.000
Processo Nº. : 2009.020.967.7
Assunto CONSTRUCAO
Despacho CADASTRAMENTO DE CONSTRUCAO

Interessado : VILAR EMPREENDIMENTOS LTDA.
Reg.Cadastral : 65.51.95.0314.01.000
Processo Nº. : 2009.020.967.7
Assunto CONSTRUCAO
Despacho CADASTRAMENTO DE CONSTRUCAO

Interessado : VILAR EMPREENDIMENTOS LTDA.
Reg.Cadastral : 65.51.95.0315.01.000
Processo Nº. : 2009.020.967.7
Assunto CONSTRUCAO
Despacho CADASTRAMENTO DE CONSTRUCAO

Interessado : VILAR EMPREENDIMENTOS LTDA.
Reg.Cadastral : 65.51.95.0316.01.000
Processo Nº. : 2009.020.967.7
Assunto CONSTRUCAO
Despacho CADASTRAMENTO DE CONSTRUCAO

Interessado : VILAR EMPREENDIMENTOS LTDA.
Reg.Cadastral : 65.51.95.0317.01.000
Processo Nº. : 2009.020.967.7
Assunto CONSTRUCAO
Despacho CADASTRAMENTO DE CONSTRUCAO

Interessado : VILAR EMPREENDIMENTOS LTDA.
Reg.Cadastral : 65.51.95.0318.01.000
Processo Nº. : 2009.020.967.7
Assunto CONSTRUCAO
Despacho CADASTRAMENTO DE CONSTRUCAO

Interessado : VILAR EMPREENDIMENTOS LTDA.
Reg.Cadastral : 65.51.95.0319.01.000
Processo Nº. : 2009.020.967.7
Assunto CONSTRUCAO
Despacho CADASTRAMENTO DE CONSTRUCAO

Interessado : VILAR EMPREENDIMENTOS LTDA.
Reg.Cadastral : 65.51.95.0320.01.000
Processo Nº. : 2009.020.967.7
Assunto CONSTRUCAO
Despacho CADASTRAMENTO DE CONSTRUCAO

Interessado : VILAR EMPREENDIMENTOS LTDA.
Reg.Cadastral : 65.51.95.0321.01.000
Processo Nº. : 2009.020.967.7
Assunto CONSTRUCAO
Despacho CADASTRAMENTO DE CONSTRUCAO

Interessado : VILAR EMPREENDIMENTOS LTDA.
Reg.Cadastral : 65.51.95.0322.01.000
Processo Nº. : 2009.020.967.7
Assunto CONSTRUCAO
Despacho CADASTRAMENTO DE CONSTRUCAO

Interessado : VILAR EMPREENDIMENTOS LTDA.
Reg.Cadastral : 65.51.95.0323.01.000
Processo Nº. : 2009.020.967.7
Assunto CONSTRUCAO
Despacho CADASTRAMENTO DE CONSTRUCAO

Interessado : VILAR EMPREENDIMENTOS LTDA.
Reg.Cadastral : 65.51.95.0324.01.000
Processo Nº. : 2009.020.967.7
Assunto CONSTRUCAO
Despacho CADASTRAMENTO DE CONSTRUCAO

Interessado : VILAR EMPREENDIMENTOS LTDA.
Reg.Cadastral : 65.51.95.0325.01.000
Processo Nº. : 2009.020.967.7
Assunto CONSTRUCAO
Despacho CADASTRAMENTO DE CONSTRUCAO

Interessado : VILAR EMPREENDIMENTOS LTDA.
Reg.Cadastral : 65.51.95.0326.01.000
Processo Nº. : 2009.020.967.7
Assunto CONSTRUCAO
Despacho CADASTRAMENTO DE CONSTRUCAO

Interessado : VILAR EMPREENDIMENTOS LTDA.
Reg.Cadastral : 65.51.95.0327.01.000
Processo Nº. : 2009.020.967.7
Assunto CONSTRUCAO
Despacho CADASTRAMENTO DE CONSTRUCAO

Interessado : VILAR EMPREENDIMENTOS LTDA.
Reg.Cadastral : 65.51.95.0328.01.000
Processo Nº. : 2009.020.967.7
Assunto CONSTRUCAO
Despacho CADASTRAMENTO DE CONSTRUCAO

Interessado : VILAR EMPREENDIMENTOS LTDA.
Reg.Cadastral : 65.51.95.0329.01.000
Processo Nº. : 2009.020.967.7
Assunto CONSTRUCAO
Despacho CADASTRAMENTO DE CONSTRUCAO

Interessado : VILAR EMPREENDIMENTOS LTDA.
Reg.Cadastral : 65.51.95.0330.01.000
Processo Nº. : 2009.020.967.7
Assunto CONSTRUCAO
Despacho CADASTRAMENTO DE CONSTRUCAO

Interessado : VILAR EMPREENDIMENTOS LTDA.
Reg.Cadastral : 65.51.95.0331.01.000
Processo Nº. : 2009.020.967.7
Assunto CONSTRUCAO
Despacho CADASTRAMENTO DE CONSTRUCAO

Interessado : VILAR EMPREENDIMENTOS LTDA.
Reg.Cadastral : 65.51.95.0332.01.000
Processo Nº. : 2009.020.967.7
Assunto CONSTRUCAO
Despacho CADASTRAMENTO DE CONSTRUCAO

Interessado : VILAR EMPREENDIMENTOS LTDA.
Reg.Cadastral : 65.51.95.0333.01.000
Processo Nº. : 2009.020.967.7
Assunto CONSTRUCAO
Despacho COMUNICACAO

Interessado : VILARTE EMPREENDIMENTOS IMOBILIARIOS LTD
Reg.Cadastral : 78.54.08.0143.01.000
Processo Nº. : 2012.013.994.4
Assunto CONSTR/AMPLIACAO E REGULARIZACAO
Despacho CADASTRAMENTO DE CONSTRUCAO

Interessado : VILMA CLAUDINO DA SILVA DE MEDEIROS ME
Reg.Cadastral : 92.913
Processo Nº. : 2011.027.838.9
Assunto REATIVACAO DA INSCRICAO
Despacho COMUNICACAO

Interessado : VILSON JOSE BOLOGNA
Reg.Cadastral : 65.33.94.0072.01.000
Processo Nº. : 2010.016.754.3
Assunto CONSTR/AMPLIACAO E REGULARIZACAO
Despacho CADASTRAMENTO DE CONSTRUCAO

Interessado : WALTER PINTOS DE VASCONCELOS
Reg.Cadastral : 47.64.55.0120.01.000
Processo Nº. : 2011.033.874.6
Assunto LEGALIZACAO
Despacho CADASTRAMENTO DE CONSTRUCAO

Interessado : WILSON PEREIRA ROCHA
Reg.Cadastral : 36.62.83.0556.01.000
Processo Nº. : 2012.017.317.4
Assunto CORRECAO DE NUMERACAO/REVISAO
Despacho COMUNICACAO

Interessado : YANI USINAGEM DE PRECISAO E COMERCIO LTD
Reg.Cadastral : 117.208
Processo Nº. : 2011.021.326.1
Assunto AÇAO FISCAL
Despacho COMUNICACAO

Interessado : YIN LI
Reg.Cadastral : 46.22.10.0151.01.000
Processo Nº. : 2012.012.507.5
Assunto LEGALIZACAO
Despacho CADASTRAMENTO DE CONSTRUCAO

Interessado : ZILDA DA ROCHA SILVA
Reg.Cadastral : 36.62.34.0460.01.000
Processo Nº. : 2012.017.782.9
Assunto SOLICITACAO
Despacho INDEFERIDO

Interessado : ZM EMPREENDIMENTOS LTDA
Reg.Cadastral : 65.34.47.0241.01.000
Processo Nº. : 2011.024.247.6
Assunto CONSTR/AMPLIACAO E REGULARIZACAO
Despacho CADASTRAMENTO DE CONSTRUCAO



Secretaria da Saúde

Área da Vigilância em Saúde
Seção de Controle de Zoonoses
Rua Humberto de Campos, 541 - Jd. Zulmira
 Através da presente, a Área da Vigilância em Saúde, Seção de Controle de Zoonoses notifica:

Processo: 14.154/2012
 Nome: Edimara Cabrerisso Lima
 Endereço: Rua Eugênio Leite da Cruz , nº 646 - Jardim Jatobá
 Auto de Imposição de Penalidade nº 198
 Motivo: Manter inservíveis com coleções líquidas, propiciando a proliferação de animais sinantrópicos.

Processo: 13.488/2012
 Nome: Aparecido da Silva
 Endereço: Rua. Manoel Costa Pereira, nº 591 - Jardim Brasilândia
 Auto de Imposição de Penalidade nº 199
 Motivo: Não proceder limpeza geral e armazenar pneus e inservíveis com coleções líquidas, propiciando a proliferação de animais sinantrópicos.

Processo: 13.483/2012
 Nome: Axxon Fab. e Com. de Pneumáticos Ltda
 Endereço: Rua Alfredo Fernandes, nº 366 - Brigadeiro Tobias
 Auto de Imposição de Penalidade nº 200
 Motivo: Armazenar pneus inadequadamente e com coleções líquidas, propiciando a proliferação de animais sinantrópicos.

Processo: 14.155/2012
 Nome: Elaine Duarte Martins
 Endereço: Rua Salvador Pereira de Camargo, nº 961 - Éden
 Auto de Imposição de Penalidade nº 201
 Motivo: Não adotar as medidas preconizadas pelo Órgão Sanitário Responsável pelo controle de zoonoses, a fim de evitar a proliferação de animais sinantrópicos.

Processo: 14.159/2012
 Nome: Thais Cristine Vizoto
 Endereço: Rua João Borges Ribeiro, nº 163 - Jardim Guaíba
 Auto de Imposição de Penalidade nº 202
 Motivo: Manter caixa d'água com tampa inadequada, propiciando a proliferação de animais sinantrópicos.

Sorocaba, 24 de Julho de 2012.
 Consuelo Taciana Wanderley Matiello
 Diretora de Área da Vigilância em Saúde

Leandro Arruda
 Chefe de Seção de Controle de Zoonoses

Área de Vigilância em Saúde
Divisão de Vigilância Sanitária
Av. Dr. Eugenio Salerno, 140 - Centro
Tel. 3339-9230/3339-9232

Através da presente, a Área de Vigilância em Saúde, Divisão de Vigilância Sanitária notifica:

1-Processo nº. 17.643/11
 Pereira da Silva & Passarelli LTDA - EPP
 Restaurante
 R. Professor Toledo, 729 - Centro
 Licença de Funcionamento
 Deferido

2-Processo nº. 12.122/12
 Drogaria Roccon Vieira LTDA - ME
 Comércio varejista de produtos farmacêuticos, sem manipulação de fórmulas
 R. Joaquim de Carvalho Gil, 1.152 - S. 02/03 - Wanel Ville 5
 Licença Inicial Estab. - Validade: 28/06/2013
 Deferido nº CEVS 355220501-477-000375-1-6

3-Processo nº. 9.456/12
 Nipro Medical LTDA
 Atividades de limpeza não especificados anteriormente
 Av. Nipro, 451 - Região Norte
 Renovação Licença Estab. - Validade: 19/06/2013
 Deferido nº CEVS 355220501-812-000016-1-9

4-Processo nº. 15.429/12
 Andressa Zavattini Colombo Marcondes - ME
 Comércio varejista de produtos farmacêuticos, sem manipulação de fórmulas
 Av. Vinicius de Moraes, 1.171 - S. 04 - Pq. São Bento
 Licença Inicial Estab. - Validade: 06/07/2013
 Deferido nº CEVS 355220501-477-000376-1-3

5-Processo nº. 6.784/12
 P.H. Distribuidora de Produtos Hospitalares LTDA
 Comércio atacadista de medicamentos e drogas de uso humano
 R. Dr. Américo Figueiredo, 344 - Jd. Simus
 Renovação Licença Estab. - Validade: 04/07/2013
 Deferido nº CEVS 355220501-464-000095-1-2

6-Processo nº. 27.227/11
 Peccini Oftalmologia S/S LTDA
 Atividade médica ambulatorial restrita à consulta
 Av. Mario Campolim, 560 - S. 06 - Pq. Campolim
 Alteração de Endereço
 Deferido

7-Processo nº. 14.772/12
 Clínica Dr. Adilson Peron LTDA
 Atividade médica ambulatorial com recursos para realização de exames complementares
 R. Cônego Januário Barbosa, 228 - Jd. Vergueiro
 Licença Inicial Estab. - Validade: 29/06/2013

Deferido nº CEVS 355220501-863-001717-1-9

8-Processo nº. 15.507/12
 Clínica Ort. Dr. Cristovam Miguel Filho S/C LTDA
 Atividade médica ambulatorial com recursos para realização de exames complementares
 Av. Washington Luiz, 1.540 - Jd. América
 Abertura/Encerramento do livro de fisioterapia com 200 folhas
 Deferido

9-Processo nº. 17.697/12
 Gustavo Caetano de Sousa - ME
 Comércio varejista de artigos de ótica
 R. Cel. Benedito Pires, 162 - Centro
 Abertura/Encerramento do livro de receitas de ótica com 200 folhas
 Deferido

10-Processo nº. 14.765/12
 Iharabras S/A Indústrias Químicas
 Atividade médica ambulatorial restrita à consulta
 Av. Liberdade, 1.701 - Bl. Adm. 2 S. 3 - Cajuru do Sul
 Assunção de Responsabilidade Técnica de César Augusto Lunardi
 Deferido

11-Processo nº. 10.916/12
 Sheila Marchi Ávila - ME
 Comércio varejista de mercadorias em Loja de Conveniência
 Av. Dr. Américo de Figueiredo, 4.100 - Box 1 - Júlio de Mesquita Filho
 Licença de Funcionamento
 Deferido nº CEVS 355220501-472-000146-1-3

12-Processo nº. 18.422/12
 Macer Droguistas LTDA
 Comércio varejista de produtos farmacêuticos, sem manipulação de fórmulas
 Av. A. 3.831 - Júlio de Mesquita Filho
 Assunção de Responsabilidade Técnica de Fabiano Barros dos Santos
 Deferido

13-Processo nº. 17.601/12
 Macer Droguistas LTDA
 Comércio varejista de produtos farmacêuticos, sem manipulação de fórmulas
 Av. São Paulo, 508 - Além Ponte
 Baixa de Responsabilidade Técnica Substituto de Thiago Augusto Arruda Sajo
 Deferido

14-Processo nº. 18.423/12
 L.M. Caramanti & Cia
 Comércio varejista de produtos farmacêuticos, sem manipulação de fórmulas
 Av. Dr. Afonso Vergueiro, 2.604 - VI. Augusta
 Assunção de Responsabilidade Técnica Substituto de Natália Eunice Sandoval Castanho
 Deferido

15-Processo nº. 9.923/12
 Drogaria Largo do Divino
 Comércio varejista de produtos farmacêuticos, sem manipulação de fórmulas
 R. Dr. Luiz Mendes de Almeida, 613 - Largo do Divino
 Assunção de Responsabilidade Técnica de Karla Perina Mendes
 Deferido

16-Processo nº. 15.575/12
 Macer Droguistas LTDA
 Comércio varejista de produtos farmacêuticos, sem manipulação de fórmulas
 Av. Independência, 4.778 - Éden
 Assunção de Responsabilidade Técnica de Maria Amanda da Cass
 Deferido

17-Processo nº. 13.949/12
 Macer Droguistas LTDA
 Comércio varejista de produtos farmacêuticos, sem manipulação de fórmulas
 Av. Independência, 4.778 - Éden
 Baixa de Responsabilidade Técnica de Caren Mitsue Oue
 Deferido

18-Processo nº. 16.899/12
 L.M. Caramanti & Cia
 Comércio varejista de produtos farmacêuticos, sem manipulação de fórmulas
 Av. Dr. Afonso Vergueiro, 2.604 - VI. Augusta
 Baixa de Responsabilidade Técnica Substituto de Luciana Manfio Ferreira
 Deferido

19-Processo nº. 18.101/12
 Boutique F & F Divisão Farmácia LTDA EPP
 Comércio varejista de produtos farmacêuticos, com manipulação de fórmulas
 Av. Dr. Afonso Vergueiro, 1.700 - S. 32 - VI. Casa
 Baixa de Responsabilidade Técnica Substituto de Akemi Nathisue Motoyama
 Deferido

20-Processo nº. 7.159/12
 L2C Logistics LTDA
 Armazéns gerais - emissão de warrants
 Av. Fernando Stecca, 1.000 - Éden

Licença de Funcionamento
 Deferido

21-Processo nº. 15.917/12
 Macer Droguistas LTDA
 Comércio varejista de produtos farmacêuticos, sem manipulação de fórmulas
 Av. Gal. Carneiro, 174 - VI. Lucy
 Assunção de Responsabilidade Técnica Substituto de Thayane Turozi
 Deferido

22-Processo nº. 16.900/12
 Macer Droguistas LTDA
 Comércio varejista de produtos farmacêuticos, sem manipulação de fórmulas
 Av. A. 3.831 - Júlio de Mesquita Filho
 Baixa de Responsabilidade Técnica - Validade: 19/06/2012
 de Débora Cristiane Brito Monteiro
 Deferido

23-Processo nº. 17.683/12
 Centro de Radiodiagnóstico Odontológico Pássaro S/C
 Instituto de Radiologia Odontológica
 Av. Washington Luiz, 1.303 - Jardim América
 Abertura/Encerramento do livro de registro com 200 folhas
 Deferido

24-Processo nº. 17.633/12
 Drogaria Paineiras de Sorocaba LTDA - EPP
 Comércio varejista de produtos farmacêuticos, sem manipulação de fórmulas
 R. Benedita Ramos dos Santos, 362 - S. 01 - Pq. das Paineiras
 Assunção de Responsabilidade Técnica Substituto de Damiane Araujo Silva
 Deferido

25-Processo nº. 16.636/12
 Hospital Odontológico de Sorocaba LTDA
 Atividade Odontológica
 R. Saldanha da Gama, 63 - Centro
 Cancelamento de Licença de Funcionamento / Desativação do CEVS
 Deferido

26-Processo nº. 16.768/12
 Auto Onibus São João LTDA
 Captação, tratamento e distribuição de água
 R. Venezuela, 715 - Jd. Lopes
 Baixa de Responsabilidade Técnica de Luciano Alves
 Deferido

27-Processo nº. 13.940/12
 DMT Assisência Médica S/S LTDA
 Serviços de diagnóstico por métodos ópticos
 R. Cônego Januário Barbosa, 195 - Vergueiro
 Cancelamento de Licença de Funcionamento / Desativação do CEVS
 Deferido

28-Processo nº. 14.766/12
 Iharabras S/A Indústrias Químicas
 Atividade médica ambulatorial restrita à consulta
 Av. Liberdade, 1.701 - Bl. Adm. 2 S. 3 - Cajuru do Sul
 Baixa de Responsabilidade Técnica de Fabio Morais Barros
 Deferido

29-Processo nº. 16.472/12
 May Kim Terapias LTDA - ME
 Atividades de práticas integrativas e complementares em saúde humana
 R. Pedro José de Camargo, 10 - Jd. Morumbi I
 Cancelamento de Licença de Funcionamento / Desativação do CEVS
 Deferido

30-Processo nº. 16.947/12
 Orthotrauma Ortopedia e Traumatologia S/S LTDA
 Atividade médica ambulatorial com recursos para realização de exames complementares
 R. Cláudio Manoel da Costa, 212 - VI. Boa Vista
 Abertura/Encerramento do livro de registro de procedimentos radiológicos com 200 folhas.
 Deferido

31-Processo nº. 16.936/12
 Consentótica Sorocaba LTDA - ME
 Comércio varejista de artigos de ótica
 R. Francisco Scarpa, 73 - Centro
 Encerramento de Livro de receitas de ótica com 200 folhas
 Deferido

32-Processo nº. 16.937/12
 Consentótica Sorocaba LTDA - ME
 Comércio varejista de artigos de ótica
 R. Francisco Scarpa, 73 - Centro
 Abertura de Livro de receitas de ótica com 200 folhas
 Deferido

33-Processo nº. 15.252/12
 Boutique F & F Divisão Farmácia LTDA - EPP
 Comércio varejista de produtos farmacêuticos, com manipulação de fórmulas
 Av. Dr. Afonso Vergueiro, 1.700 - S. 32 - VI. Casa Nova
 Assunção de Responsabilidade Técnica de Ludmilla Rodrigues Izaia Silva
 Deferido

34-Processo nº. 2.069/12
 Lanchonete Valiza Dog LTDA - ME
 Lanchonete
 R. Dr. Comend. Pereira Inácio, 1.101 - Fundos - Pinheiros
 Cancelamento de Licença de Funcionamento / Desativação do CEVS
 Deferido

35-Processo nº. 16.535/12
 Vanessa Amaral Silveira Pinto
 Atividade odontológica
 Av. Itavuvu, 1.561 - S. 01 - VI. Carol
 Baixa de Responsabilidade Técnica Substituto de Fábio Tiaraju Rossi da Cunha
 Deferido

36-Processo nº. 33.076/11
 Laboratório Joel LTDA - ME
 Serviços de prótese dentária
 R. Antonio de Andrade, 248 - VI. Conceição
 Licença Inicial Estab. - Validade: 09/05/2013
 Deferido nº CEVS 355220501-325-000025-1-8

37-Processo nº. 29.468/11
 Vilma Toshie Takeda Nakayama
 Comércio varejista de produtos farmacêuticos, sem manipulação de fórmulas
 R. Rubião de Almeida, 680 - Jd. S. Lourenço
 Renovação Licença Estab. - Validade: 02/07/2013
 Deferido nº CEVS 355220501-477-000004-1-8

38-Processo nº. 16.673/12
 Drogaria Jardim Gonçalves Sorocaba LTDA - EPP
 Comércio varejista de produtos farmacêuticos, sem manipulação de fórmulas
 R. Antônio Fernandes, 270 - Jd. Gonçalves
 Renovação Licença Estab. - Validade: 04/05/2013
 Deferido nº CEVS 355220501-477-000109-1-0

39-Processo nº. 14.721/12
 Lucia Almeida Machado Sorocaba - ME
 Comércio varejista de artigos de ótica
 R. São Bento, 309 - Centro
 Alteração de Endereço
 Deferido

40-Processo nº. 11.780/12
 Michelle Moraes Caetano Sousa Produtos Ópticos
 Comércio varejista de artigos de ótica
 R. S. Bento, 195 - Centro
 Assunção de Responsabilidade Técnica de Michelle Moraes Caetano Sousa
 Deferido

41-Processo nº. 8.343/12
 Michelle Moraes Caetano Sousa Produtos Ópticos
 Comércio varejista de artigos de ótica
 R. S. Bento, 195 - Centro
 Baixa de Responsabilidade Técnica de Luciano Calixto Nunes
 Deferido

42-Processo nº. 15.315/12
 Drogaria São Paulo S/A
 Comércio varejista de produtos farmacêuticos, sem manipulação de fórmulas
 Av. Itavuvu, 154 - VI. Olímpia
 Baixa de Responsabilidade Técnica - Validade: 28/05/2012
 de Getúlio Assunção e Silva
 Deferido

43-Processo nº. 7.596/12
 Raia Drogasil S/A
 Comércio varejista de produtos farmacêuticos, sem manipulação de fórmulas
 R. da Penha, 418 - Centro
 Alteração de Razão Social
 Deferido

44-Processo nº. 16.749/12
 Silmag Brasil Produtos Médicos LTDA - EPP
 Fabricação de instrumentos não eletrônicos e utensílios para uso médico, cirúrgico, odontológico e de laboratório
 R. Tapiraf, 39 - 51 e 63 - Jd. Leocadia
 Baixa de Responsabilidade Técnica Substituto de Ana Paula Mendes
 Deferido

45-Processo nº. 18.591/12
 Ortoclin-Clinica de Frat. e Ortopedia de Sorocaba LTDA
 Atividade médica ambulatorial com recursos para realização de exames complementares
 R. Abrão Mahaud, 119 - Jd. Faculdade
 Abertura/Encerramento do livro de registro de procedimentos em fisioterapia com 200 folhas
 Deferido

46-Processo nº. 18.697/12
 Reabilite & Ação Centro de Fisioterapia LTDA
 Atividades de fisioterapia
 R. São Roque, 76 - Além Ponte
 Abertura/Encerramento do livro de registro de procedimentos em fisioterapia com 200 folhas
 Deferido

47-Processo nº. 16.750/12
 Drogaria Med Jato LTDA
 Comércio varejista de produtos farmacêuticos, sem manipulação de fórmulas
 Av. Paulo Emanuel de Almeida, 1.714 - S. 04 - Wanel Ville I
 Alteração de Responsabilidade Legal de Vera Lúcia Bizarri Virgilio
 Deferido

48-Processo nº. 1.521/12
 Clínica Nossa Senhora do Carmo S/S LTDA
 Atividade médica ambulatorial com recursos para realização de exames complementares
 Av. Comend. Pereira Inácio, 913 - Jd. Emília
 Renovação Licença Estab. - Validade: 23/04/2013
 Deferido nº CEVS 355220501-863-001065-1-8

Renovação Licença Raio X - Validade: 23/04/2013
Deferido nº CEVS 355220501-863-001067-1-2

49-Processo nº. 7.457/12
Olimpio Domiciano de Oliveira Neto
Atividade odontológica
R. Tuiuti, 22 - S. 01 - Jd. Vergueiro
Renovação Licença Estab. - Validade: 06/06/2013
Deferido nº CEVS 355220501-863-000409-1-6
Renovação Licença Raio X - Validade: 06/06/2013
Deferido nº CEVS 355220501-863-000410-1-7

50-Processo nº. 29.954/11
S&S Aparelhos Auditivos LTDA - ME
Comércio varejista de artigos médicos e ortopédicos
R. Sta. Clara, 214 - Centro
Licença Inicial Estab. - Validade: 02/07/2013
Deferido nº CEVS 355220501-477-000377-1-0

51-Processo nº. 10.541/12
Marcelo Ciorlia Denipoti
Atividade odontológica
Av. Artur Bernardes, 904 - Jd. Maria do Carmo
Renovação Licença Estab. - Validade: 06/06/2013
Deferido nº CEVS 355220501-863-000387-1-7
Renovação Licença Raio X - Validade: 06/06/2013
Deferido nº CEVS 355220501-863-000388-1-4

52-Processo nº. 2.604/12
Andre Horie Tanaka
Atividade odontológica
R. Padre Madureira, 541 - Pav. Superior - Além Ponte
Licença Inicial Estab. - Validade: 22/05/2013
Deferido nº CEVS 355220501-863-001711-1-5
Licença Inicial Raio X - Validade: 22/05/2013
Deferido nº CEVS 355220501-863-001713-1-0
Licença Inicial Raio X - Validade: 22/05/2013
Deferido nº CEVS 355220501-863-001712-1-2

53-Processo nº. 11.223/12
Maria Carolina Fogaça Luz Garcia
Atividade odontológica
R. Amazonas, 101 - S.02 - Sta. Terezinha
Licença Inicial Estab. - Validade: 30/05/2013
Deferido nº CEVS 355220501-863-001715-1-4

54-Processo nº. 16.575/12
Drogaria São Paulo S/A
Comércio varejista de produtos farmacêuticos, sem manipulação de fórmulas
R. São Bento, 203 - Centro
Assunção de Responsabilidade Técnica
de Getúlio Assunção e Silva
Deferido

55-Processo nº. 16.662/12
Drogaria São Paulo S/A
Comércio varejista de produtos farmacêuticos, sem manipulação de fórmulas
Av. Itavuvu, 154 - Vl. Olímpia
Assunção de Responsabilidade Técnica
de Daniele Cristina Datri
Deferido

56-Processo nº. 30.871/11
Jorge Waldiney Aleixo Farmácia - ME
Comércio varejista de produtos farmacêuticos, sem manipulação de fórmulas
Av. Edward Fru-fru Marciano da Silva, 300 - Jd. S. Guilherme
Renovação Licença Estab. - Validade: 13/06/2013
Deferido nº CEVS 355220501-477-000300-1-5

57-Processo nº. 15.028/11
Symrise Aromas e Fragrâncias LTDA
Fabricação de aditivos de uso industrial
Av. Paulo Varchavtchik, 200 - Alto da Boa Vista
Baixa de Responsabilidade Técnica
de Regina Célia Modesto Raszl
Deferido

58-Processo nº. 15.029/11
Symrise Aromas e Fragrâncias LTDA
Fabricação de aditivos de uso industrial
Av. Paulo Varchavtchik, 200 - Alto da Boa Vista
Alteração de Responsabilidade Legal
de Daniela Spinola Gonzales de J. de Assis
Deferido

59-Processo nº. 15.922/12
Symrise Aromas e Fragrâncias LTDA
Fabricação de cosméticos, produtos de perfumaria e de higiene pessoal
Av. Paulo Varchavtchik, 200 - Alto da Boa Vista
Cancelamento de Licença de Funcionamento / Desativação do CEVS
Deferido

60-Processo nº. 19.042/12
Drogaria Acacia de Sorocaba LTDA - EPP
Comércio varejista de produtos farmacêuticos, sem manipulação de fórmulas
Av. Cel. Nogueira Padilha, 731 - Além Ponte
Baixa de Responsabilidade Técnica Substituto
de Antonio Marcos Correia
Deferido

61-Processo nº. 18.479/12
Drogaria São Paulo S/A
Comércio varejista de produtos farmacêuticos, sem manipulação de fórmulas
R. São Bento, 203 - Centro
Baixa de Responsabilidade Técnica Substituto
de Angélica Arruda Cordeiro
Deferido

62-Processo nº. 14.622/12
Drogaria São Paulo S/A
Comércio varejista de produtos farmacêuticos, sem manipulação de fórmulas
R. São Bento, 203 - Centro
Baixa de Responsabilidade Técnica Substituto
de Daniele Cristina Datri
Deferido

63-Processo nº. 19.154/12
Drogaria São Paulo S/A
Comércio varejista de produtos farmacêuticos, sem manipulação de fórmulas
R. São Bento, 203 - Centro
Assunção de Responsabilidade Técnica Substituto
de Michele Nanni
Deferido

64-Processo nº. 7.452/12
Orthogen Técnicas Ortopédicas LTDA
Fabricação de aparelhos e utensílios para correção de defeitos físicos e aparelhos ortopédicos em geral, exceto sob encomenda
R. Paes de Linhares, 513 - Vl. Fiori
Baixa de Responsabilidade Técnica - Validade: 08/03/2012
de Rogério Alves de Oliveira
Deferido

65-Processo nº. 7.453/12
Orthogen Técnicas Ortopédicas LTDA
Fabricação de aparelhos e utensílios para correção de defeitos físicos e aparelhos ortopédicos em geral, exceto sob encomenda
R. Paes de Linhares, 513 - V. Fiori
Assunção de Responsabilidade Técnica
de Edson Costa
Deferido

66-Processo nº. 4.483/12
Centro de Radiodiagnóstico Odontológico Pássaro LTDA
Serviços de diagnóstico por imagem com uso de radiação ionizante - exceto tomografia
Av. Washington Luiz, 1.303 - Jardim América
Alteração de Razão Social
Deferido

67-Processo nº. 694/12
Drogaria Acacia de Sorocaba LTDA - EPP
Comércio varejista de produtos farmacêuticos, sem manipulação de fórmulas
Av. Cel. Nogueira Padilha, 731 - Além Ponte
Renovação Licença Estab. - Validade: 21/06/2013
Deferido nº CEVS 355220501-477-000126-1-0

68-Processo nº. 16.663/12
Clínica Armani S/C LTDA
Atividade médica ambulatorial com recursos para realização de exames complementares
R. Paraná, 58 - Vl. Sta Terezinha
Alteração de Razão Social
Deferido

69-Processo nº. 15.964/12
Jorge Waldiney Aleixo Farmácia - ME
Comércio varejista de produtos farmacêuticos, sem manipulação de fórmulas
Av. Edward Fru-fru Marciano da Silva, 300 - Jd. S. Guilherme
Baixa de Responsabilidade Técnica
de Adalberto José Mendes Silva
Deferido

70-Processo nº. 18.053/12
Jorge Waldiney Aleixo Farmácia - ME
Comércio varejista de produtos farmacêuticos, sem manipulação de fórmulas
Av. Edward Fru-fru Marciano da Silva, 300 - Jd. S. Guilherme
Assunção de Responsabilidade Técnica
de Marcos Lobato Romão
Deferido

71-Processo nº. 16.455/12
Afetiva Cosmética LTDA
Fabricação de cosméticos, produtos de perfumaria e de higiene pessoal
R. Ruth Simão, 165 - Ala A2B Fundos - Campolim
Alteração de Razão Social
Deferido

72-Processo nº. 15.118/11
Clínica Dr. Hélio Brasileiro S/S LTDA
Atividade médica ambulatorial com recursos para realização de exames complementares
R. Rogério Arcury, 180 - Térreo - Vl. Saúde
Renovação Licença Estab. - Validade: 13/07/2013
Deferido nº CEVS 355220501-863-000229-1-8

73-Processo nº. 040/12
Drogaria Paineiras de Sorocaba LTDA - EPP
Comércio varejista de produtos farmacêuticos, sem manipulação de fórmulas
R. Benedita Ramos dos Santos, 362 - S. 01 - Pq. das Paineiras
Renovação Licença Estab. - Validade: 13/07/2013
Deferido nº CEVS 355220501-477-000219-1-1

74-Processo nº. 31.552/11
Valdelir Lopes da Costa
Outras atividades de tratamento de beleza
R. Augusta Frederico Oliveira, 188 - Vl. Helena
Cadastro Estadual de Vigilância Sanitária
Deferido nº CEVS 355220501-960-000033-2-8

75-Processo nº. 4.595/12
José Fábio Cruz Farmácia - ME
Comércio varejista de produtos farmacêuticos, sem manipulação de fórmulas
R. Vidal de Oliveira, 32 - Pq. das Laranjeiras

Renovação Licença Estab. - Validade: 02/07/2013
Deferido nº CEVS 355220501-477-000076-1-7

76-Processo nº. 4.747/11
Pró-Infância Clínica Infantil e Neonatologia LTDA
Serviços de Vacinação e Imunização Humana
Av. Pres. Kennedy, 349 - S.10 - Jd. Paulistano
Renovação Licença Estab. - Validade: 16/04/2013
Deferido nº CEVS 355220501-863-001698-1-1

Em 26/07/12

Secretaria da Saúde/Área de Vigilância em Saúde
Divisão de Vigilância Sanitária
Av. Dr. Eugênio Salerno, 140 - Centro
Tel. 3339-9230/3339-9232

Divulgação

Nos termos da Legislação do Código Sanitário do Estado de São Paulo - Lei 10083 de 23/09/98 - página 29 - artigo 96 - parágrafo 3º, a Secretária da Saúde, Área de Vigilância em Saúde, Divisão de Vigilância Sanitária, publica para fins de divulgação e conhecimento dos interessados, a relação das autoridades sanitárias que compõe a equipe da Divisão de Vigilância Sanitária.

- 1 - Consuelo Taciana Wanderley Matiello
Diretora de Área de Vigilância em Saúde
- 2 - Prof. Ms. Eliane Martins Prestes Lungwtz
Chefe da Divisão de Vigilância Sanitária
- 3 - Maria Antonieta Novelli Cecilio
Supervisor de Área de Saúde
- 4 - Maria Conceição Andrade Prouença
Supervisor de Área de Saúde
- 5 - Ana Paula Zagato
Chefe da Seção de Gerenciamento Operacional
- 6 - Nivaldo da Costa
Chefe da Seção de Gerenciamento Técnico
- 7 - Alice Valverde Souza Marques
Fiscal de Saúde Pública
- 8 - Ana Cláudia Corrêa Gea
Enfermeiro I
- 9 - Ana Paula de Prouença
Fiscal de Saúde Pública
- 10 - Aparecido Lopes Júnior
Fiscal de Saúde Pública
- 11 - Arivaldo Mendes de Oliveira
Fiscal de Saúde Pública
- 12 - Camila Cristina Frati
Farmacêutico
- 13 - Cândida Maria Betti Pichini
Cirurgião Dentista I
- 14 - Célia Maria Krüger Vestena
Enfermeiro I
- 15 - Daniele Lopes Dias Leite
Fiscal de Saúde Pública
- 16 - Edson Flávio Costa
Fiscal de Saúde Pública
- 17 - Eliana Pizzol Cato Casagrande
Enfermeiro I

Consuelo Taciana Wanderley Matiello
Diretora de Área de Vigilância em Saúde

Prof. Ms. Eliane Martins Prestes Lungwtz
Chefe da Divisão de Vigilância Sanitária

Ana Paula Zagato
Chefe da Seção de Gerenciamento Operacional

18 - Elío Cardoso
Fiscal de Saúde Pública

19 - Gláucia Cristina Ribeiro Umezu
Téc. Lab. Análises Clínicas I

20 - Iara Regina Lopes Rebelles Krüger
Cirurgião Dentista I

21 - Ilda Maria Magalhães Garcia
Cirurgião Dentista I

22 - Juliana Dias Mome Taver
Biólogo I

23 - Lilian Maria Dezzotti Prado
Enfermeiro I

24 - Luís Antônio Vieira
Cirurgião Dentista I

25 - Maick Wellington Mangili
Fiscal de Saúde Pública

26 - Maria Cecília Cattani
Cirurgião Dentista I

27 - Marília de Oliveira e Silva
Biólogo I

28 - Marilyn Castelani Aires de Araújo
Biólogo I

29 - Marina Ribeiro da Silva
Fiscal de Saúde Pública

30 - Mércia Lopes
Cirurgião Dentista

31 - Milene Fernanda Silveira Moraes
Fiscal de Saúde Pública

32 - Rafael Gonçalves Reinoso
Farmacêutico

33 - Sandra Maris Garcia Marcuz
Enfermeiro I

34 - Sônia Aparecida de Almeida Marques
Auxiliar de Enfermagem

35 - Thais Eleonora Madeira Buti
Médico Veterinário I

36 - Valéria Zaccariotto Latorre
Enfermeiro I

37 - Zuleica Daneluz da Silva
Auxiliar de Enfermagem

Em 13/07/2012

Ademir Hiroshi Watanabe
Secretário da Saúde

SEDU

PORTARIA SEDU/GS Nº 03/2012

A Secretária da Educação, no uso de suas atribuições e, com fundamento na Deliberação CME Nº01/2008, Indicação CME Nº. 01/2008 e Resolução SEDU/GS nº. 18/2008, designa os Supervisores de Ensino, Márcia de Fátima Delanholo - RG 19.512.014-0, Paula Medeiros Prado Silvestrini - RG. 15.245.648 e Aparecida Ferreira da Silva Gutierrez RG.22.855.907-8, para, sob a Presidência do primeiro, procederem, em comissão, às vistorias de materiais, equipamentos, instalações e à análise da documentação do pedido de autorização para funcionamento de educação infantil, junto à "Bambini Berçário e Educação Infantil", localizada à Rua Maranhão, nº 115 - Bairro Santa Terezinha, em Sorocaba - SP, sendo mantida por Colégio Bambini Ltda ME- CNPJ: 14.229.043/0001-58 (Processo nº. 15981/2012) Palácio dos Tropeiros, 19 de julho de 2012.

Maria Teresinha Del Cistia
Secretária da Educação

Secretaria da Educação

COMUNICADO SEDU/DAGE Nº 39 DE 26 DE JULHO DE 2012

A Secretaria da Educação, nos termos das Resoluções SEDU/GS nº 10, 11/2008 e 14/2011 comunica que será realizada a sessão de atribuição para os docentes efetivos integrantes do Quadro de Magistério Público Municipal de Sorocaba, inscritos para substituição temporária de Suporte Pedagógico. A chamada seguirá a ordem dos candidatos classificados no Comunicado SEDU/GS nº 07/2008.

Dia: 31/07/2012
Horário: 18h
Local: Prefeitura de Sorocaba - Auditório - Andar Térreo

Diretor de Escola
UNIDADE ESCOLAR
CEI - 34 "Alberto Grosso" BAIRRO

CEI - 64 "Joana Simon Sola"	Vila Rica
CEI - 89 "Zilda Pereira Aguilera"	Jardim Marcelo Augusto
CEI - 90 "Hélio Del Cistia Junior"	Jardim Bonsucesso

Vice Diretor de Escola UNIDADE ESCOLAR EM - "Prof. Amin Cassar"	BAIRRO Jardim São Camilo
---	--------------------------

- Os candidatos serão chamados por ordem de classificação, resguardando o direito de escolha ao melhor classificado presente. OBS.: O candidato deverá apresentar Carteira de Identidade (RG). A escolha por procuração será feita mediante entrega do respectivo instrumento de mandato com firma reconhecida acompanhado de cópias reprográficas do documento de identidade do procurador e do candidato que ficarão retidas. Sorocaba, 26 de Julho de 2012

Rosária Clavijos Simão Diretora de Área de Gestão Educacional
--

COMUNICADO SEDU/DAGE Nº 38 DE 26 DE JULHO DE 2012.

A Secretaria da Educação comunica que será realizada a sessão de atribuição de turmas/classes/aulas a docentes, em caráter temporário, como função- atividade, sob o regime da CLT. A chamada seguirá as classificações dos candidatos aprovados e classificados em Concurso Público, que não lograram vagas, ou Processo Seletivo em vigor, nos termos da Resolução SEDU/GS nº 1/2009 e Resolução SEDU/GS 1/2010, na seguinte conformidade:

Dia: 31/07/2012
Local: Prefeitura de Sorocaba - Auditório - Andar Térreo
Horário: 14h

Professor de Educação Básica II:
Disciplina:
Inglês: candidatos aprovados no Processo Seletivo - Edital nº 05/2011, a partir do 23º classificado;

Professor de Educação Básica I:
Educação Infantil: candidatos aprovados no Concurso Público - Edital nº 03/2010, a partir do 982º classificado;
Séries/Anos Iniciais do Ensino Fundamental: candidatos aprovados no Processo Seletivo - Edital nº 03/2012, a partir do 244º classificado.

Orientações:
1 - O candidato poderá no ato da atribuição comprovar o requisito básico, através da entrega de cópias reprográficas acompanhadas dos originais (Diploma/Certificado de Conclusão acompanhado do respectivo Histórico Escolar, com a devida colação de grau);
2 - Os candidatos deverão apresentar Carteira de Identidade (RG)

no momento da atribuição;
3 - A escolha por procuração será feita mediante entrega do respectivo instrumento de mandato com firma reconhecida acompanhado de cópias reprográficas do documento de identidade do procurador e do candidato que ficarão retidas;
4 - Está disponibilizado nos sites: www.educacaosorocaba.com.br ou www.educacao.sorocaba.sp.gov.br a informação sobre o último número de classificação chamado em cada atribuição.
Sorocaba, 26 de Julho de 2012.

Rosária Clavijos Simão Diretora da Área de Gestão Educacional
--

PORTARIA SEDU/GS Nº 05/2012

A Secretária da Educação, no uso de suas atribuições e, com fundamento na Deliberação CME Nº01/2008, Indicação CME Nº. 01/2008 e Resolução SEDU/GS nº. 18/2008, designa os Supervisores de Ensino, Everton de Paula Silveira - RG. 42.692.686-9, Claudia Milaré de Toledo Lusivo - RG. 12.925.638 e Sara Aparecida Pereira Devasto - RG. 34.242.765-9, para sob a Presidência do primeiro, procederem, em comissão, às vistorias de materiais, equipamentos, instalações e à análise da documentação do pedido de autorização para funcionamento de educação infantil, junto à "Nova Escola Educação Infantil - Unidade II - Berçário", localizada à Rua Texas, nº146 - Jardim América em Sorocaba - SP, sendo mantida por Nova Escola Educação Infantil Ltda, CNPJ: 07.843.450/0001-95 (Processo nº.10716/2007).
Palácio dos Tropeiros, 19 de Julho de 2012

Maria Teresinha Del Cistia Secretária da Educação
--

PORTARIA SEDU/GS Nº 04/2012

A Secretária da Educação, no uso de suas atribuições e, com fundamento na Deliberação CME Nº01/2008, Indicação CME Nº. 01/2008 e Resolução SEDU/GS nº. 18/2008, designa os Supervisores de Ensino, Ana Rosa Rezende - RG. 15.936.380, Maria Cristina Camargo RG. 22.985.790-5 e Jessimeire Alessandra Domingues C. Grosso - RG. 27.594.086, para sob a Presidência do primeiro, procederem, em comissão, às vistorias de materiais, equipamentos, instalações e à análise da documentação do pedido de autorização para funcionamento de educação infantil, junto à " Escola de Educação Infantil Ursinhos Carinhosos e Colégio Ágape", localizada à Rua Pedro José Senger, nº 223 - Vila Haro em Sorocaba - SP, sendo mantida por Patrícia Rabano de Oliveira Guazzelli - ME - CNPJ: 07.173.714/0001-40, tornando sem efeito a Portaria SEDU/GS Nº. 01/2010 (Processo nº. 3017/2010).
Palácio dos Tropeiros, 19 de julho de 2012.

Maria Teresinha Del Cistia Secretária da Educação
--

Secretaria da Administração

artigo 57, Inciso II da Lei 8.666/93.
Contratante: Prefeitura de Sorocaba.
Contratada: Daprotec Equipamentos Médicos Hospitalares Ltda - ME.
Valor: R\$ 24.900,00 (Vinte e Quatro Mil e Novecentos Reais).

CLARICE ORTIZ MARTINS SEÇÃO DE GESTÃO DE CONTRATOS.
--

TERMO ADITIVO DE CONTRATO

Processo: CPL nº 1492/2011 - TP Nº 038/2011.
Objeto: Reforma do prédio que abriga os cartórios eleitorais de Sorocaba.
Assunto: Fica o contrato celebrado em 20/09/2011, aditado em 26,56% (vinte e seis vírgula cinquenta e seis por cento), dentro dos limites permitidos pelo artigo 65, parágrafo 1º da Lei 8.666/93 e alterações.
Contratante: Prefeitura de Sorocaba.
Contratada: Azzi Engenharia e Comércio Ltda.
Valor: R\$ 130.029,67 (Cento e Trinta Mil, Vinte e Nove Reais e Sessenta e Sete Centavos).

CLARICE ORTIZ MARTINS SEÇÃO DE GESTÃO DE CONTRATOS.
--

HOMOLOGAÇÃO PREGÃO Nº 39/2012

A PREFEITURA MUNICIPAL DE SOROCABA, nos termos do artigo 8º, inciso VI do Decreto nº 5.450 de 31 de Maio de 2005, por sua Autoridade Competente, declara Homologado este Pregão Eletrônico nº 39/2012 - CPL nº 275/2012, destinado a AQUISIÇÃO DE MATERIAIS E ACESSÓRIOS DE PINTURA PARA MANUTENÇÃO DOS CENTROS ESPORTIVOS, GINÁSIO, QUADRA E ZOOLOGICO. Sorocaba, 23 de julho de 2012. Luanda Gomes Zara - Pregoeira.

HOMOLOGAÇÃO PREGÃO Nº 123/2012

A PREFEITURA MUNICIPAL DE SOROCABA, nos termos do artigo 8º, inciso VI do Decreto nº 5.450 de 31 de Maio de 2005, por sua Autoridade Competente, declara Homologado este Pregão Eletrônico nº 123/2012 - CPL nº 788/2012, destinado a LOCAÇÃO DE TENDAS PARA USO EM EVENTOS DA SECRETARIA DO MEIO AMBIENTE. Sorocaba, 23 de julho de 2012. Luanda Gomes Zara - Pregoeira.

HOMOLOGAÇÃO PREGÃO Nº 134/2012

A PREFEITURA MUNICIPAL DE SOROCABA, nos termos do artigo 8º, inciso VI do Decreto nº 5.450 de 31 de Maio de 2005, por sua Autoridade Competente, declara Homologado este Pregão Eletrônico nº 134/2012 - CPL nº 823/2012, destinado ao FORNECIMENTO DE

REFILE ÁLCOOL GEL PARA ATENDER UNIDADES DE SAÚDE. Sorocaba, 26 de julho de 2012. Ricardo Engler dos Santos - Pregoeiro.

HOMOLOGAÇÃO PREGÃO Nº 152/2012

A PREFEITURA MUNICIPAL DE SOROCABA, nos termos do artigo 8º, inciso VI do Decreto nº 5.450 de 31 de Maio de 2005, por sua Autoridade Competente, declara Homologado este Pregão Eletrônico nº 152/2012 - CPL nº 1197/2012, destinado a AQUISIÇÃO DE REGULADORES DE PRESSÃO DE REDE DE OXIGÊNIO PARA UNIDADES DA SAÚDE. Sorocaba, 26 de julho de 2012. Ricardo Engler dos Santos - Pregoeiro.

HOMOLOGAÇÃO PREGÃO Nº 54/2012

A PREFEITURA MUNICIPAL DE SOROCABA, nos termos do artigo 8º, inciso VI do Decreto nº 5.450 de 31 de Maio de 2005, por sua Autoridade Competente, declara Homologado este Pregão Eletrônico nº 54/2012 - CPL nº 606/2012, destinado a FORNECIMENTO DE CESTAS DE ALIMENTOS PARA ATENDER A POLICLÍNICA. Sorocaba, 10 de julho de 2012. Ricardo Engler dos Santos - Pregoeiro.

HOMOLOGAÇÃO PARCIAL PREGÃO Nº 57/2012

A PREFEITURA MUNICIPAL DE SOROCABA, nos termos do artigo 8º, inciso VI do Decreto nº 5.450 de 31 de Maio de 2005, por sua Autoridade Competente, declara Homologado parcialmente este Pregão Eletrônico nº 57/2012 - CPL nº 419/2012, destinado à AQUISIÇÃO DE EPTPS PARA DIVERSAS SECRETARIAS. Sorocaba, 24 de Julho de 2012. VALÉRIA CRISTINA PRESTES DE ALMEIDA - Pregoeira.

SECRETARIA DA ADMINISTRAÇÃO EXTRATOS DE CONTRATOS DE LOCAÇÃO

PROCESSO Nº 9.684/2010
OBJETO - Rua Major João Lício, 108 - Vila Amélia
LOCATÁRIA - Prefeitura Municipal de Sorocaba
LOCADOR - Lafayette Pereira da Motta
PERÍODO - 20/05/2012 a 19/05/2013
VALOR - R\$ 1.218,94 mensais

EDINALDO SOUTO PROENÇA Diretor da Área de Administração e Serviços

TERMO DE PRORROGAÇÃO DE CONTRATO

Processo CPL nº 3750/2010 - Pregão presencial nº.104/2011.
Objeto: Aplicação de cursos diversos na UNITE.
Assunto: Fica o contrato celebrado em 04/05/2011, prorrogado por 125 (cento e vinte e cinco) dias, a partir de 04/05/2012 até 05/09/2012, nos termos do artigo 57, inciso II da Lei.
Contratante: Prefeitura de Sorocaba.
Contratada: Alexandre Cordeiro de Freitas - ME;
Contratada: Instituto Labor & Vita;
Contratada: Instituto Uniemip;
Contratada: Instituto de Formação a Ação em Políticas Sociais para Cidadania

CLARICE ORTIZ MARTINS Seção de Gestão de Contratos

TERMO DE PRORROGAÇÃO DE CONTRATO

Processo CPL nº 4065/2009 - Convite nº. 213/2009.
Objeto: Serviços Comuns de Atividades Auxiliares de Mensageiro
Assunto: Fica o contrato celebrado em 16/03/2010, prorrogado por 12 (doze) meses, a partir de 14/05/2012 até 13/05/2013, nos termos do artigo 57, inciso II da Lei.
Contratante: Prefeitura Municipal de Sorocaba.
Contratada: Acesso Express Serviços de Logística e Transportes Ltda.
Valor: R\$ 16.354,68 (Dezesseis Mil, Trezentos e Cinquenta e Quatro Reais, Setenta e Oito Centavos).

CLARICE ORTIZ MARTINS Seção de Gestão de Contratos

TERMO DE PRORROGAÇÃO DE CONTRATO

Processo CPL nº 2462/2010 - PR Nº 166/2010.
Objeto: Prestação de Serviço de Transporte de Alimentos Beneficiados e Produzidos pela Unidade Nutrir por 12 meses - SES.
Assunto: Fica o contrato celebrado em 14/02/2011, prorrogado por 04 (quatro) meses, a partir de 14/02/12 até 13/06/12, nos termos do artigo 57, Inciso II da Lei 8.666/93.
Contratante: Prefeitura de Sorocaba.
Contratada: Comércio de Sucatas e Transportes Gagliardi Ltda. ME.
Valor: R\$ 42.900,00 (Quarenta e Dois Mil e Novecentos Reais).

CLARICE ORTIZ MARTINS SEÇÃO DE GESTÃO DE CONTRATOS.
--

HOMOLOGAÇÃO PREGÃO ELETRÔNICO Nº 091/2012

A PREFEITURA MUNICIPAL DE SOROCABA, nos termos do artigo 8º, inciso VI do Decreto nº 5.450 de 31 de Maio de 2005, por sua Autoridade Competente, declara Homologado este Pregão Eletrônico nº 091/2012 - CPL 598/2012, destinado ao CONTRATAÇÃO DE EMPRESA PARA LOCAÇÃO DE CONTAINERS PARA SEREM UTILIZADOS NO ATERRO DE INERTES. Sorocaba, 24 de Julho de 2012. Danilo de Oliveira Gomes da Silva - Pregoeiro.

HOMOLOGAÇÃO PREGÃO ELETRÔNICO Nº 161/2012

A PREFEITURA MUNICIPAL DE SOROCABA, nos termos do artigo

8º, inciso VI do Decreto nº 5.450 de 31 de Maio de 2005, por sua Autoridade Competente, declara Homologado este Pregão Eletrônico nº 161/2012 - CPL 1249/2012, destinado à FORNECIMENTO DE TELA SOLDADA PARA SECRETARIA DE OBRAS E INFRAESTRUTURA URBANA. Sorocaba, 25 de Julho de 2012. Danilo de Oliveira Gomes da Silva - Pregoeiro.

HOMOLOGAÇÃO PREGÃO ELETRÔNICO Nº 162/2012

A PREFEITURA MUNICIPAL DE SOROCABA, nos termos do artigo 8º, inciso VI do Decreto nº 5.450 de 31 de Maio de 2005, por sua Autoridade Competente, declara Homologado este Pregão Eletrônico nº 162/2012 - CPL 1251/2012, destinado ao FORNECIMENTO DE MÍDIA PARA GRAVAÇÃO E CAIXA DE ARQUIVO MORTO PARA ATENDER DIVERSOS SETORES DESTA PREFEITURA. Sorocaba, 26 de Julho de 2012. Danilo de Oliveira Gomes da Silva - Pregoeiro.

TERMO DE PRORROGAÇÃO DE CONTRATO

Processo CPL nº 3681/2009 - CP Nº 33/2009.
Objeto: Serviço de Cobrança e Controle de Acesso ao Zoológico Quinzinho de Barros.
Assunto: Fica o contrato celebrado em 18/02/2011, prorrogado por 12 (doze) meses, a partir de 29/02/12 até 28/02/13, nos termos do artigo 57, Inciso II da Lei 8.666/93.
Contratante: Prefeitura de Sorocaba.
Contratada: Syde Service Serviços Administrativos Ltda - ME.
Valor: R\$ 237.027,60 (Duzentos e Trinta e Sete Mil Vinte e Sete Reais e Sessenta Centavos).

CLARICE ORTIZ MARTINS SEÇÃO DE GESTÃO DE CONTRATOS.
--

TERMO DE PRORROGAÇÃO DE CONTRATO

Processo CPL nº 481/2011 - CV nº 056/2011
Objeto: Construção de calçadas no Conjunto Habitacional Ulisses Guimaraes- PQ. Vitória Régia.
Assunto: Fica o contrato celebrado em 15/02/2012 prorrogado por 30(trinta) dias, a partir de 16/05/2012 até 14/06/2012, nos termos do artigo 57, Inciso II da Lei 8.666/93.
Contratante: Prefeitura de Sorocaba.
Contratada: S. Engenharia e Construções LTDA

CLARICE ORTIZ MARTINS SEÇÃO DE GESTÃO DE CONTRATOS.
--

TERMO DE PRORROGAÇÃO DE CONTRATO

Processo CPL nº 1084/2011 - CP Nº 017/2011.
Objeto: Construção de Creche no Jardim Califórnia
Assunto: Fica o contrato celebrado em 21/09/2011, prorrogado por 60 (sessenta) dias, a partir de 02/07/2012 até 30/08/2012, nos termos do artigo 57 e inciso II da Lei 8.666/93.
Contratante: Prefeitura de Sorocaba.
Contratada: Construtora Tec Paulista Ltda.

CLARICE ORTIZ MARTINS SEÇÃO DE GESTÃO DE CONTRATOS.
--

TERMO DE PRORROGAÇÃO DE CONTRATO

Processo: CPL nº 1492/2011 - TP Nº 038/2011.
Objeto: Reforma do prédio que abriga os cartórios eleitorais de Sorocaba.
Assunto: Fica o contrato celebrado em 20/09/2011, prorrogado por 31 (trinta e um) dias, a partir de 30/04/2012 até 30/05/2012, nos termos do artigo 57 e inciso II da Lei 8.666/93.
Contratante: Prefeitura de Sorocaba.
Contratada: Azzi Engenharia e Comércio Ltda.

CLARICE ORTIZ MARTINS SEÇÃO DE GESTÃO DE CONTRATOS.
--

TERMO DE PRORROGAÇÃO DE CONTRATO

Processo: CPL nº 1492/2011 - TP Nº 038/2011.
Objeto: Reforma do prédio que abriga os cartórios eleitorais de Sorocaba.
Assunto: Fica o contrato celebrado em 20/09/2011, prorrogado por 31 (trinta e um) dias, a partir de 31/05/2012 até 30/06/2012, nos termos do artigo 57 e inciso II da Lei 8.666/93.
Contratante: Prefeitura de Sorocaba.
Contratada: Azzi Engenharia e Comércio Ltda.

CLARICE ORTIZ MARTINS SEÇÃO DE GESTÃO DE CONTRATOS.
--

TERMO DE PRORROGAÇÃO DE CONTRATO

Processo CPL nº 1885/2010 - CP Nº 19/2010.
Objeto: Reforma e Ampliação do Prédio onde será Implantado o Ambulatório Médico de Especialidades - AME.
Assunto: Fica o contrato celebrado em 20/01/2011, prorrogado por 61 (sessenta e um) dias, a partir de 31/05/12 até 31/07/12, nos termos do artigo 57, Inciso II da Lei 8.666/93.
Contratante: Prefeitura de Sorocaba.
Contratada: Imprej Engenharia Ltda.

CLARICE ORTIZ MARTINS SEÇÃO DE GESTÃO DE CONTRATOS.
--

DIVISÃO DE LICITAÇÕES E COMPRAS SEÇÃO DE LICITAÇÕES E COMPRAS

CPL 1086/12
ASSUNTO: Dispensa nº. 154/12; OBJETO: Aquisição emergencial



TERMO DE PRORROGAÇÃO DE CONTRATO

Processo: CPL nº 2077/2009 - PR nº 111/2009
Objeto: Manutenção de Hardware e Software com cobertura de peças do Alpha Server 1200
Assunto: Fica o contrato celebrado em 24/09/2009, prorrogado por 12 (doze) meses, a partir de 24/06/2012 até 23/06/2013, nos termos do artigo 57, Inciso II, da Lei nº 8.666/93.
Contratante: Prefeitura de Sorocaba
Contratada: Skill Computer Services Ltda
Valor: R\$ 34.393,56

CLARICE ORTIZ MARTINS SEÇÃO DE GESTÃO DE CONTRATOS

HOMOLOGAÇÃO PREGÃO Nº 32/2012

A PREFEITURA MUNICIPAL DE SOROCABA, nos termos do artigo 8º, inciso VI do Decreto nº 5.450 de 31 de Maio de 2005, por sua Autoridade Competente, declara Homologado este Pregão Eletrônico nº 32/2012 - CPL nº 232/2012, destinado a AQUISIÇÃO DE AUTOCLAVES PARA UNIDADES DE SAÚDE. Sorocaba, 17 de julho de 2012. Ricardo Engler dos Santos - Pregoeiro.

HOMOLOGAÇÃO PARCIAL PREGÃO Nº 28/2012

A PREFEITURA MUNICIPAL DE SOROCABA, nos termos do artigo 8º, inciso VI do Decreto nº 5.450 de 31 de Maio de 2005, por sua Autoridade Competente, declara Parcialmente Homologado este Pregão Presencial nº 28/2012 - CPL nº 287/2012, destinado a FORNECIMENTO DE MEDICAMENTOS PARA UNIDADES DE SAÚDE. Sorocaba, 19 de julho de 2012. Ricardo Engler dos Santos - Pregoeiro.

HOMOLOGAÇÃO PARCIAL PREGÃO Nº 46/2012

A PREFEITURA MUNICIPAL DE SOROCABA, nos termos do artigo 8º, inciso VI do Decreto nº 5.450 de 31 de Maio de 2005, por sua Autoridade Competente, declara Parcialmente Homologado este Pregão Eletrônico nº 46/2012 - CPL nº 336/2012, destinado a FORNECIMENTO DE REAGENTES PARA O LABORATÓRIO MUNICIPAL DE ANÁLISES CLÍNICAS - LAMAC. Sorocaba, 25 de julho de 2012. Ricardo Engler dos Santos - Pregoeiro.

TERMO DE PRORROGAÇÃO DE CONTRATO

Processo CPL nº 2120/2010 -PR Nº 152/2010.
Objeto: Manutenção Preventiva e Corretiva em Equipamentos Médicos Hospitalares.
Assunto: Fica o contrato celebrado em 22/12/2010, prorrogado por 06 (seis) meses, a partir de 22/06/2012 até 21/12/2012, nos termos do

de medicamentos para atender demanda judicial. Fundamento Legal: artigo 24 Inciso IV da Lei Federal nº. 8.666/93 e alterações posteriores e ratificada pelo Sr. Prefeito, nos termos do artigo 26 da mesma lei. CONTRATADAS: - Arp Farma Comércio de Medicamentos Ltda., valor: R\$ 93.021,57; Ativa Comercial Hospitalar Ltda, valor: R\$ 47.179,70; Interlab Farmacêutica Ltda, valor: R\$ 67.666,58; Cristália Prod. Químicos Farmacêuticos Ltda, valor: R\$ 454,68; Futura Comércio de Produtos Médicos Hospitalares Ltda - ME, valor: -R\$ 434,40; Orgânica Farmácia Com Manipulação Ltda, valor: R\$ 2.753,40; Phito Formulas Farmácia de Manipulação, valor: R\$ 61.648,10.

ADEMIR HIROMU WATANABE
Secretário da Saúde

**DIVISÃO DE LICITAÇÕES E COMPRAS
SEÇÃO DE LICITAÇÕES E COMPRAS**

CPL 1475/12

ASSUNTO: Dispensa nº. 199/12; OBJETO: Contratação de empresa especializada para prestação de serviços de Home Care para atendimento de mandado judicial. Fundamento Legal: artigo 24 Inciso IV da Lei Federal nº. 8.666/93 e alterações posteriores e ratificada pelo Sr. Prefeito, nos termos do artigo 26 da mesma lei. CONTRATADA: Larmed Serviços de Enfermagem Ltda - ME. Valor: R\$ 28.840,82.

ADEMIR HIROMU WATANABE
Secretário da Saúde

**DIVISÃO DE LICITAÇÕES E COMPRAS
SEÇÃO DE LICITAÇÕES E COMPRAS**

CPL 2476/2011

ASSUNTO: Dispensa nº. 1695/2011; OBJETO: Aquisição emergencial de medicamentos para atender demanda judicial. Fundamento Legal: artigo 24 Inciso IV da Lei Federal nº. 8.666/93 e alterações posteriores e ratificada pelo Sr. Prefeito, nos termos do artigo 26 da mesma lei. CONTRATADAS: - Comercial Cirurgica Rioclaresense Ltda, valor: R\$ 2.814,36; Servimed Comercial Ltda, valor: R\$ 4.998,27; Farmamed Drogaria Ltda, valor: R\$ 526,49, Phito Formulas Farmácia de Manipulação, valor: 1.182,60; R.A.P. Aparecida. Com. De Medicamentos Ltda, valor: 56.147,50, Arp Farma Comercio de Medicamentos Ltda, valor: R\$ 7.886,40.

ADEMIR HIROMU WATANABE
Secretário da Saúde

**DIVISÃO DE LICITAÇÕES E PREGÕES.
SEÇÃO DE PREGÕES.**

PROCESSO: CPL nº. 0508/2012.
MODALIDADE: PREGÃO PRESENCIAL Nº 046/2012.
OBJETO: DESTINADO AO SERVIÇO DE VIGILÂNCIA PATRIMONIAL ARMADA.
CONTRATANTE: PREFEITURA DE SOROCABA.
CONTRATADA: COPSEG SEGURANÇA E VIGILÂNCIA LTDA.
VALOR: R\$ 234.999,00 (Duzentos e Trinta e Quatro Mil, Novecentos e Noventa e Nove Reais).
DOTAÇÃO: 050100.3.3.90.39.77.04.122.7007.2400.

REGINA CÉLIA CANHADA
SEÇÃO DE PREGÕES

**DIVISÃO DE LICITAÇÕES E PREGÕES.
SEÇÃO DE PREGÕES.**

PROCESSO: CPL nº. 0544/2012.
MODALIDADE: PREGÃO PRESENCIAL Nº. 047/2012.
OBJETO: DESTINADO À PRESTAÇÃO DE SERVIÇO DE LIMPEZA PARA CENTROS DE INTEGRAÇÃO SOCIAL E CENTRO DE REFERÊNCIA DE ASSISTÊNCIA SOCIAL.
CONTRATANTE: PREFEITURA DE SOROCABA.
CONTRATADA: AUGE SERVIÇOS DE APOIO ÀS EMPRESAS LTDA ME.
VALOR: R\$ 118.596,32 (Cento e Dezoito Mil, Quinhentos e Noventa e Seis Reais e Trinta e Dois Centavos).
DOTAÇÃO: 70100.3.3.90.39.78.08.122.4007.2152.

REGINA CÉLIA CANHADA
SEÇÃO DE PREGÕES

**DIVISÃO DE LICITAÇÕES E PREGÕES.
SEÇÃO DE PREGÕES.**

PROCESSO: CPL nº. 0746/2012.
MODALIDADE: PREGÃO PRESENCIAL Nº 064/2012.
OBJETO: DESTINADO AO REGISTRO DE PREÇO PARA PRESTAÇÃO DE SERVIÇO DE CONFECCÃO E INSTALAÇÃO DE MÓDULOS DE ARQUIVO DE MADEIRA PARA UNIDADES DE SAÚDE.
CONTRATANTE: PREFEITURA DE SOROCABA.
CONTRATADA: G.A. RIBEIRO MÓVEIS ME.
Item 01: Módulo de arquivo.
Marca: Magion.
Preço unitário: R\$ 1.560.
Quantidade: 55.

REGINA CÉLIA CANHADA
SEÇÃO DE PREGÕES

**DIVISÃO DE LICITAÇÕES E PREGÕES.
SEÇÃO DE LICITAÇÕES.**

PROCESSO: CPL nº. 0801/2012.
MODALIDADE: Convite nº. 084/2012.

OBJETO: DESTINADO À PRESTAÇÃO DE SERVIÇO DE DIVULGAÇÃO DE INFORMAÇÕES DESTA PREFEITURA NO SITE OFICIAL, CRIANDO ACESSO DI CIDADÃO ATRAVÉS DO PORTAL DE TRANSPARÊNCIA.

CONTRATANTE: PREFEITURA DE SOROCABA.
CONTRATADA: GENERATIVA GESTÃO E TECNOLOGIA LTDA.
VALOR: R\$ 78.180,00 (Setenta e Oito Mil, Cento e Oitenta Reais).
DOTAÇÃO: 060100.3.3.90.39.94.04.122.7001.2234..

DENISE HELENA MOLINA
Seção de Licitações

**DIVISÃO DE LICITAÇÕES E PREGÕES.
SEÇÃO DE LICITAÇÕES.**

PROCESSO: CPL nº. 2262/2011.
MODALIDADE: Convite nº. 212/2011.
OBJETO: DESTINADO À PRESTAÇÃO DE SERVIÇO DE RECARGA E MANUTENÇÃO DE EXTINTORES DOS PRÓPRIOS MUNICIPAIS
CONTRATANTE: Prefeitura de Sorocaba.
CONTRATADA: A.S.P. EXTINTORES LTDA EPP.
VALOR: R\$ 86.245,00 (Oitenta e Seis Mil, Duzentos e Quarenta e Cinco Reais).
DOTAÇÃO: 50100.3.3.90.39.20.04.122.7007.2400.

DENISE HELENA MOLINA
Seção de Licitações.

**DIVISÃO DE LICITAÇÕES E PREGÕES.
SEÇÃO DE LICITAÇÕES.**

PROCESSO: CPL nº. 3690/2010.
MODALIDADE: Convite nº. 323/2010.
OBJETO: DESTINADO À CONTRATAÇÃO DE EMPRESA PARA REFORMA E REVITALIZAÇÃO DO CAMPO DE FUTEBOL DA VILA MINEIRÃO.
CONTRATANTE: Prefeitura de Sorocaba.
CONTRATADA: AZZI ENGENHARIA E COMÉRCIO LTDA
VALOR: R\$ 74.447,13 (Setenta e Quatro Mil, Quatrocentos e Quarenta e Sete Reais, Treze Centavos).
DOTAÇÃO: 90100.3.3.90.39.9.15.451.5002.2306.

DENISE HELENA MOLINA
Seção de Licitações.

HOMOLOGAÇÃO PARCIAL PREGÃO Nº 29/2011

A PREFEITURA MUNICIPAL DE SOROCABA, nos termos do artigo 8º, inciso VI do Decreto nº 5.450 de 31 de Maio de 2005, por sua Autoridade Competente, declara parcialmente Homologado este Pregão Presencial nº 29/2011 - CPL nº 0643/2011, destinado ao REGISTRO DE PREÇO PARA AQUISIÇÃO DE MÓVEIS PARA DIVERSAS SECRETARIAS. 26 de julho de 2012. Rosemeire Fantinati-Pregoeira.

HOMOLOGAÇÃO PREGÃO Nº 302/2011

A PREFEITURA MUNICIPAL DE SOROCABA, nos termos do artigo 8º, inciso VI do Decreto nº 5.450 de 31 de Maio de 2005, por sua Autoridade Competente, declara Homologado este Pregão Eletrônico nº 302/2011 - CPL nº 3754/2011, destinado a AQUISIÇÃO DE EQUIPAMENTOS PARA A NOVA UNIDADE DE PRONTO ATENDIMENTO DO ÉDEN. Sorocaba, 26 de julho de 2012. Ricardo Engler dos Santos - Pregoeiro.

COMUNICADO À POPULAÇÃO

De acordo com a lei Municipal nº 4.595/94, todo cidadão residente em Sorocaba, e reconhecidamente sem recursos financeiros, tem direito a serviço funerário gratuito prestado pelas concessionárias que atuam na cidade:

LEI Nº 4.595/94

"Art. 5º - As empresas funerárias concessionárias, obrigam-se ao fornecimento de caixão mortuário e transporte gratuito (ônibus), velório e uma coroa de flores às pessoas reconhecidamente pobres sem recursos financeiros dentro dos limites do município.

Parágrafo Único - A uma fornecida ao indigente ou pessoas reconhecidamente pobre na expressão da lei, será sempre de madeira envernizada em nogueira para adultos e, caixão de madeira com revestimento em plástico de primeira qualidade quando se trata de criança."

OFEBAS: 3224-4511 - OSSEL: 3231-4807 - SECID: 3238-2421

 **PREFEITURA MUNICIPAL DE SOROCABA
SECRETARIA DA CIDADANIA**



Secretaria de Negócios Jurídicos

LEI Nº 10.187, DE 25 DE JULHO DE 2012.

(Dispõe sobre a mudança de fiação aérea para subterrânea, e dá outras providências).
Projeto de Lei nº 131/2012 - autoria do Vereador JOSÉ ANTONIO CALDINI CRESPO.
A Câmara Municipal de Sorocaba decreta e eu promulgo a seguinte Lei:
Art. 1º No prazo de 12 (doze) anos, contados da data de vigência desta Lei, as empresas concessionárias de energia elétrica, telecomunicações, telefonia, comunicação de dados via fibra óptica, televisão a cabo, dentre outras concessionárias ou suas sucessoras que utilizam redes e cabeadamentos, deverão modificar o sistema de colocação de fios suspensos por fiação subterrânea, bem como o enterramento dos equipamentos necessários ao funcionamento da rede em toda a região central da cidade, definida pelo 1º anel viário compreendido pela Av. Dr. Afonso Vergueiro, Av. Eugênio Salerno, Rua Moreira Cesar, Av. Pres. Juscelino Kubitschek de Oliveira e Av. Dom Aguirre.
Parágrafo único. Em situações excepcionais as redes de cabos aéreas, que por razões de ordem técnica não puderem ser transferidas para o subsolo, poderão ali permanecer, desde que devidamente justificadas perante os órgãos competentes.
Art. 2º A ampliação das redes de cabos aéreas referenciadas no art. 1º, bem como a implantação de outros sistemas que venham a ser criados em decorrência do avanço tecnológico e que necessitem da utilização de cabos deverão adequar-se ao disposto nesta Lei.
Art. 3º Os postes, assim como todos os equipamentos necessários, que perderão sua utilidade com a transferência dessas redes, deverão ser retirados por seus respectivos proprietários, dentro do prazo estabelecido pela Administração Pública.
Art. 4º O não cumprimento do disposto no artigo anterior desta Lei implicará ao infrator a imposição de multas, a cada mês, no valor de R\$ 12.000,00 (doze mil reais).
Parágrafo único. Os valores da multa aqui estipulada serão corrigidos nas mesmas épocas e pelos mesmos índices e critérios utilizados pela legislação tributária em vigor.
Art. 5º As despesas com a execução da presente Lei correrão por conta de dotações orçamentárias próprias.
Art. 6º Esta Lei entra em vigor na data de sua publicação.
Palácio dos Tropeiros, em 25 de Julho de 2012, 357ª da Fundação de Sorocaba.

VITOR LIPPI
Prefeito Municipal

LUIZ ANGELO VERRONE QUILICI
Secretária de Negócios Jurídicos

ANESIO APARECIDO LIMA
Secretário de Governo e Relações Institucionais

VALMIR DE JESUS RODRIGUES ALMENARA
Secretário de Planejamento e Gestão

RENATO CARLOS MASCARENHAS FILHO
Secretário de Obras e Infraestrutura Urbana

Publicada na Divisão de Controle de Documentos e Atos Oficiais, na data supra.

SOLANGE APARECIDA GEREVINI LLAMAS
Chefe da Divisão de Controle de Documentos e Atos Oficiais

JUSTIFICATIVA

Nos últimos anos, houve um significativo aumento de atividades, de todos os setores, colocados à disposição do mercado consumidor e consequente aumento na demanda da expansão de redes de transmissão de energia elétrica, telefonia, comunicação de dados, televisão a cabo, dentre outros serviços que utilizam cabeadamentos. Sorocaba é uma cidade antiga, histórica, com vias não previamente planejadas, sobretudo na região central. Muitas dessas vias antigas, no centro, são estreitas, e isso nunca mais será possível alterar. A região central é e continuará sendo intensamente comercial (a tendência é a criação de mais "calçadas" para pedestres e restrições de acesso aos automóveis).
Os postes, que antigamente sustentavam apenas a fiação elétrica, estão sustentando outras fiações: telefone, TV a cabo, internet, etc., e ficando cada vez mais atulhados. Além da "feitura" natural disso, é evidente a poluição visual e os perigos que essa fiação representa. Observa-se que no meio de tantos fios e cabos, existem os de alta tensão, em todos os postes. Existem também transformadores (algumas vezes fontes de ruído e incômodos) e outros equipamentos, agravando a poluição nos postes.
Observa-se também, que a região central, sendo comercial, ocupa intensamente não apenas o piso térreo, mas também o primeiro e o segundo piso - cujas janelas ficam exatamente em frente aos transformadores e alta tensão, aumentando ainda mais a poluição, os incômodos e os perigos.
Com a modificação do sistema de fiação aérea para o de infraestrutura subterrânea nas ruas e praças do centro da cidade, além de diminuir consideravelmente o risco de acidentes, a médio prazo, haverá economia de manutenção das redes, que estarão suscetíveis a temporais, quedas de árvores e estarão menos expostas a intervenções clandestinas.
A retirada do emaranhado de fios que enfeiam o nosso centro resultaria em uma nova estética, num ambiente mais limpo e agradável, com a valorização da nossa arquitetura. Temos convicção de que a implementação dessa medida trará não só reflexos positivos para a autoestima dos sorocabanos, mas que elevará o centro histórico de Sorocaba a um novo patamar em termos de atração turística.
Nesse sentido espera-se a aprovação do presente Projeto de Lei que

encerra, sem dúvida, elevado interesse público.
S/S., 09 de abril de 2012.

JOSÉ ANTONIO CALDINI CRESPO
Vereador

LEI Nº 10.188, DE 25 DE JULHO DE 2012.

(Dispõe sobre a exclusividade no uso do uniforme pela Guarda Civil Municipal no Município de Sorocaba e dá outras providências).
Projeto de Lei nº 562/2011 - autoria do Vereador JOSÉ GERALDO REIS VIANA.
A Câmara Municipal de Sorocaba decreta e eu promulgo a seguinte Lei:
Art. 1º O uso dos uniformes da Guarda Civil Municipal de Sorocaba, com seus distintivos, insígnias e emblemas, são privativos dos guardas civis e representam o símbolo da autoridade institucional com as prerrogativas que lhe são inerentes.
Parágrafo único. Os modelos, descrição, composição, peças acessórias e os equipamentos de segurança individual, bem como, a cor dos uniformes e sua tonalidade, serão estabelecidas e regulamentadas pelo Poder Executivo, em legislação peculiar da Guarda Civil Municipal, no que couber.
Art. 2º É vedado o uso, por parte de organizações civis com prestação de serviços de forma permanente neste Município que agreguem trabalhadores de serviço de proteção e segurança ou assemelhadas, de designação que possam sugerir sua vinculação com a Guarda Civil Municipal.
§ 1º Entende-se como trabalhadores referidos no "caput" deste artigo, as empresas que agreguem os seguintes cargos:
I - Vigilantes;
II - Vigias;
III - Guardas Patrimoniais;
IV - Seguranças;
V - Porteiros e outros trabalhadores de segurança e similares.
§ 2º Excluem-se do "caput" deste artigo, todos os trabalhadores que se encontrem em trânsito não permanente neste Município.
§ 3º Excetuam-se das prescrições deste artigo os sindicatos, associações, clubes, círculos e outras entidades que congreguem membros da Guarda Civil Municipal e que se destinem exclusivamente, a promover intercâmbio social e assistencial entre os Guardas Civis Municipais, e seus familiares e, entre esses e a sociedade civil local.
Art. 3º Em conformidade com o art. 2º desta Lei fica proibido o uso de uniforme na cor e tonalidade que possam confundir ou gerar semelhança ao adotado pela Guarda Civil Municipal, a ser regulamentada pelo Poder Executivo, conforme mencionado no RDGM Lei Municipal nº 4.519, de 13 de Abril de 1994, no seu art. 27.
Art. 4º O não cumprimento desta Lei ensejará na aplicação das seguintes penalidades:
I - notificação;
II - multa no valor de R\$ 2.500,00 (dois mil e quinhentos reais), e, em caso de reincidência, deverá ser o dobro.
Parágrafo único. Na penalidade de notificação, será concedido prazo de 60 (sessenta) dias para que o infrator se ajuste ao previsto por esta Lei.
Art. 5º É vedado o uso, nos cargos, da administração direta e indireta, de designação e uniforme que possam sugerir sua vinculação com a Guarda Civil Municipal.
Art. 6º O uso dos distintivos e emblemas pertinentes aos Guardas Civis Municipais é de uso exclusivo dos funcionários concursados nos cargos ou nomeados na corporação.
Art. 7º O Poder Executivo regulamentará no que couber a presente Lei.
Art. 8º As despesas com a execução da presente Lei correrão por conta de verba orçamentária própria.
Art. 9º Esta Lei entra em vigor na data de sua publicação.
Palácio dos Tropeiros, em 25 de Julho de 2012, 357ª da Fundação de Sorocaba.

VITOR LIPPI
Prefeito Municipal

LUIZ ANGELO VERRONE QUILICI
Secretário de Negócios Jurídicos

ANESIO APARECIDO LIMA
Secretário de Governo e Relações Institucionais

VALMIR DE JESUS RODRIGUES ALMENARA
Secretário de Planejamento e Gestão

ROBERTO MONTGOMERY SOARES
Secretário da Segurança Comunitária

Publicada na Divisão de Controle de Documentos e Atos Oficiais, na data supra.

SOLANGE APARECIDA GEREVINI LLAMAS
Chefe da Divisão de Controle de Documentos e Atos Oficiais

JUSTIFICATIVA

Guarda ou Guarda Civil Municipal é a denominação utilizada para designar as instituições que podem ser criadas pelos municípios para colaborar na segurança pública utilizando-se do poder de polícia administrativa delegado pelo município através de leis complementares.
A atuação da guarda se resume a uma atividade comunitária de segurança urbana, apoiando os órgãos policiais estaduais e federais, e administração local, quando solicitada.
A Guarda Civil Municipal de Sorocaba adota em seu uniforme a cor azul na tonalidade escura, igualmente adotado pela grande maioria

das demais instituições no Brasil.

É sabido que, os serviços prestados pelo município através da Guarda Civil Municipal, podem vir a ser confundido pela sociedade, em geral, através dos deslocamentos dos integrantes da corporação, com os trabalhadores das organizações civis, de seguranças patrimoniais ou similares, ou até mesmo, nas prestações de serviços de empresas terceirizadas em órgãos públicos, servindo de risco acentuado aos profissionais, bem como, confundindo a população no ato de solicitações pertinentes a instituição.

Esta Lei tem como finalidade normatizar o uso do uniforme na instituição pública municipal e no âmbito do Município de Sorocaba, para que não haja prejuízos na imagem do município, para que não seja colocada em riscos a vida de trabalhadores civis e para que se estabeleça a imagem institucional de forma automática na memória dos cidadãos com foco nas solicitações.

Outrossim, objetiva-se esta lei impedir que os uniformes e acessórios de uso restrito e exclusivo da Guarda Civil Municipal sejam utilizados

por pessoas com propósitos obscuros, pois, o uniforme da instituição, com sua cor e tonalidade, sendo usado não pelos próprios funcionários da instituição, coloca em risco a população, bem como, os próprios guardas civis nos critérios de segurança pública. Diante do exposto, afirmamos que, a exclusividade no uso do uniforme, com sua cor e tonalidade, produzirá nos profissionais guardas civis, um sentimento de confiança e de segurança, e na população, um entendimento objetivo no que se refere a solicitações do apoio institucional da Guarda Civil, e com o devido respeito, submetemos o presente Projeto de Lei à elevada apreciação dos nobres Vereadores que integram esta Casa Legislativa, solicitando desta forma, o apoio dos nobres parlamentares na aprovação deste Projeto de Lei. S/S., 10 de novembro de 2011.

JOSÉ GERALDO REIS VIANA
Vereador

DECRETOS

(Processo nº 7.272/2003)

DECRETO Nº 20.069, DE 18 DE JULHO DE 2 012.

(Dispõe sobre a revogação do Decreto nº 18.665, de 10 de Novembro de 2010 e dá outras providências).

VITOR LIPPI, Prefeito do Município de Sorocaba, no uso das atribuições que lhe são conferidas pela Lei Orgânica do Município,

DECRETA:

Art. 1º Fica expressamente revogado o Decreto nº 18.665, de 10 de Novembro de 2010, que dispôs sobre permissão de uso de bem público municipal a título precário ao Sr. DÉCIO BENEDITO BERNARDES DE LIMA, conforme consta do Processo Administrativo nº 7.272/2003.

Art. 2º As despesas decorrentes da execução deste Decreto correrão por conta de dotação orçamentária própria.

Art. 3º Este Decreto entra em vigor na data de sua publicação. Palácio dos Tropeiros, em 18 de Julho de 2 012, 357º da Fundação de Sorocaba.

VITOR LIPPI
Prefeito Municipal

SILVANA MARIA SINISCALCO DUARTE CHINELATTO
Secretária de Gestão de Pessoas
Secretária de Negócios Jurídicos
cumulativamente

ANESIO APARECIDO LIMA
Secretário de Governo e Relações Institucionais

VALMIR DE JESUS RODRIGUES ALMENARA
Secretário de Planejamento e Gestão

JOSÉ CARLOS COMITRE
Secretário da Habitação e Urbanismo

Publicado na Divisão de Controle de Documentos e Atos Oficiais, na data supra.

SOLANGE APARECIDA GEREVINI LLAMAS
Chefe da Divisão de Controle de Documentos e Atos Oficiais

NR.: O presente Decreto sob nº 20.069, de 18 de Julho de 2012, está sendo republicado por ter saído anteriormente com incorreção.

DECRETO Nº 20.071, DE 24 DE JULHO DE 2 012.

(Dispõe sobre declaração de visitante ilustre e dá outras providências). VITOR LIPPI, Prefeito do Município de Sorocaba, no uso das atribuições que lhe são conferidas pela Lei Orgânica do Município,

DECRETA:

Art. 1º Fica o Sr. Luiz Antonio Machado Werneck, Governador do Distrito 4.620 do Rotary Internacional, considerado visitante ilustre de Sorocaba, no dia 24 de Julho de 2012, data em que realizará visitas oficiais aos Clubes Rotarianos de Sorocaba.

Art. 2º As despesas decorrentes da execução do presente Decreto, correrão por conta de verbas orçamentárias próprias.

Art. 3º Este Decreto entra em vigor na data de sua publicação. Palácio dos Tropeiros, em 24 de Julho de 2 012, 357º da Fundação de Sorocaba.

VITOR LIPPI
Prefeito Municipal

LUIZ ANGELO VERRONE QUILICI
Secretário de Negócios Jurídicos

VALMIR DE JESUS RODRIGUES ALMENARA
Secretário de Planejamento e Gestão

Publicado na Divisão de Controle de Documentos e Atos Oficiais, na data supra.

SOLANGE APARECIDA GEREVINI LLAMAS
Chefe da Divisão de Controle de Documentos e Atos Oficiais

(Processo nº 9.750/2011 - SAAE)

DECRETO Nº 20.073, DE 25 DE JULHO DE 2 012.

(Declara imóvel de utilidade pública para fins de desapropriação, destinado à construção de reservatório de água no Bairro Genebra e dá outras providências).

VITOR LIPPI, Prefeito do Município de Sorocaba, no uso das atribuições que lhe são conferidas pela Lei Orgânica do Município,

DECRETA:

Art. 1º Fica declarado de utilidade pública, a fim de ser desapropriado pela Prefeitura Municipal de Sorocaba e/ou Serviço Autônomo de Água e Esgoto de Sorocaba - SAAE, destinado à construção de reservatório de água, o imóvel abaixo descrito e caracterizado, conforme consta no Processo nº 9.750/2011 - SAAE, a saber: Proprietário: Angenor Frachetta e/ou sucessores. Matrícula nº 3.991 do 1º CRIA.

Local: Parte de um imóvel designado como Gleba nº 295 da planta da Fazenda Genebra, Bairro Inhaiba, nesta cidade.

Área da desapropriação: 355,75 m².

Área remanescente: 10.502,03 m².

Área total do imóvel:10.857,78 m².

Descrição: A área desapropriada, inicia-se a descrição no ponto 1, confluência da Estrada do Mato Dentro com a divisa da propriedade de Angenor Frachetta com a Gleba 294 de Osvaldo Ferrer, segue em linha reta com rumo NE 29°17'16" SW, confrontando com a Estrada do Mato Dentro por uma distância de 35,00 metros até o ponto 2; deflete à direita e segue em linha reta com rumo NW 42°24'15" SE, confrontando área remanescente de Angenor Frachetta por uma distância de 21,99 metros até o ponto 3; deflete à direita e segue em linha reta com rumo NE 65°06'03" SW, confrontando com área da Gleba 294 de propriedade de Osvaldo Ferrer por uma distância de 35,00 metros até o ponto 1 de início da descrição, completando uma área de 355,75 metros quadrados.

Art. 2º Havendo acordo quanto ao preço e a forma de pagamento, a aquisição far-se-á por compra pura e simples, expropriação amigável, com a doação gratuita ou outra forma de aquisição prevista no Código Civil Brasileiro, uma vez satisfeitas as seguintes exigências:

I - Que o preço não ultrapasse o respectivo laudo de avaliação;

II - Que o proprietário ofereça título de filiação vintenária, bem como certidões negativas que provem não existirem quaisquer ônus sobre o imóvel a ser expropriado.

Art. 3º As despesas decorrentes da execução do presente Decreto correrão por conta de verba orçamentária própria.

Art. 4º Este Decreto entra em vigor na data de sua publicação, ficando expressamente revogado o Decreto nº 19.913, de 18 de Abril de 2012. Palácio dos Tropeiros, em 25 de Julho de 2 012, 357º da Fundação de Sorocaba.

VITOR LIPPI
Prefeito Municipal

LUIZ ANGELO VERRONE QUILICI
Secretário de Negócios Jurídicos

ANESIO APARECIDO LIMA
Secretário de Governo e Relações Institucionais

VALMIR DE JESUS RODRIGUES ALMENARA
Secretário de Planejamento e Gestão

JOSÉ CARLOS COMITRE
Secretário da Habitação e Urbanismo

Publicado na Divisão de Controle de Documentos e Atos Oficiais, na data supra.

SOLANGE APARECIDA GEREVINI LLAMAS
Chefe da Divisão de Controle de Documentos e Atos Oficiais

(Processo nº 7.407/2011-SAAE)

DECRETO Nº 20.074, DE 25 DE JULHO DE 2 012.

(Declara imóvel de utilidade pública, para fins de instituição de faixa de servidão para implantação do coletor tronco do Córrego Pirajibu e dá outras providências).

VITOR LIPPI, Prefeito do Município de Sorocaba, no uso das atribuições que lhe são conferidas pela Lei Orgânica do Município,

DECRETA:

Art. 1º Fica declarado de utilidade pública, a fim de ser instituída, pela Prefeitura Municipal de Sorocaba e/ou pelo Serviço Autônomo de Água e Esgoto de Sorocaba-SAAE, faixa de servidão destinada à implantação de coletor tronco do Córrego Pirajibu, o imóvel abaixo descrito e caracterizado, situado nesta cidade, conforme consta do Processo nº 7.407/2011 - SAAE, a saber: Proprietário: consta pertencer a Marques Rodrigues Empreendimentos Imobiliários Ltda. e/ou sucessores.

Local: Imóvel situado no Distrito do Éden - Sorocaba - SP.

Área a desapropriar - Terreno 57,71 m².

Área Remanescente - 48.368,42 m².

Área Total do Imóvel - 48.426,13 m².

Matrícula nº 11.400 - 1º CRI.

Descrição: O terreno rural, situado no Bairro Pirajibu de Baixo, Município e Comarca de Sorocaba com área enunciativa de 48.426,13 metros quadrados, terá instituída a faixa de servidão para implantação

de emissário de esgoto que iniciará no ponto 01 demarcado em planta localizado na divisa da área remanescente da propriedade de Marques Rodrigues Empreendimentos Imobiliários Ltda., com coordenadas N= 7.408.070.550, E= 250.500.308, daí segue confrontando com a área remanescente até o ponto 02, com azimute 313°51'48", numa distância de 9,92 metros; deflete à direita confrontando com a propriedade de Josefa Roz Carmona Lima, com azimute 345°38'36", numa distância de 7,59 metros, até o ponto 03; deflete à direita, com azimute 133°51'49", confrontando com a área remanescente numa distância de 18,94 metros até o ponto 04; deflete à direita, com azimute 256°31'56", fazendo frente à Estrada Municipal, numa distância de 4,75 metros até o ponto 01, ponto inicial, encerrando uma área de 57,71 metros quadrados.

Art. 2º A presente instituição visa à implantação de coletor tronco do Córrego Pirajibu, razão pela qual, sobre referida área não poderão ser levantadas construções de quaisquer espécies, nem poderão ser opostos quaisquer embaraços que inviabilizem ou prejudiquem a obra.

Art. 3º A servidão será instituída por escritura pública, em havendo acordo ou anuência do proprietário, ou judicialmente na hipótese contrária.

Art. 4º Havendo comprovada necessidade de indenização e, diante de acordo quanto ao preço e à forma de pagamento, a instituição se dará numa das formas previstas no Código Civil Brasileiro, uma vez satisfeitas às seguintes exigências:

I - que o preço não ultrapasse o laudo de avaliação;

II - que o proprietário ofereça título de filiação vintenária, bem como certidões negativas, que provem não existirem quaisquer ônus sobre o imóvel objeto da servidão.

Art. 5º As despesas decorrentes da execução do presente Decreto, correrão por conta de dotação orçamentária própria.

Art. 6º Este Decreto entra em vigor na data de sua publicação, ficando expressamente revogado o Decreto nº 19.550, de 5 de Outubro de 2011.

Palácio dos Tropeiros, em 25 de Julho de 2 012, 357º da Fundação de Sorocaba.

VITOR LIPPI
Prefeito Municipal

LUIZ ANGELO VERRONE QUILICI
Secretário de Negócios Jurídicos

ANESIO APARECIDO LIMA
Secretário de Governo e Relações Institucionais

VALMIR DE JESUS RODRIGUES ALMENARA
Secretário de Planejamento e Gestão

JOSÉ CARLOS COMITRE
Secretário da Habitação e Urbanismo

Publicado na Divisão de Controle de Documentos e Atos Oficiais, na data supra.

SOLANGE APARECIDA GEREVINI LLAMAS
Chefe da Divisão de Controle de Documentos e Atos Oficiais

(Processo CPL nº 2.089/2011)

DECRETO Nº 20.075, DE 25 DE JULHO DE 2 012.

(Dispõe sobre a permissão de uso a título precário, mediante exploração da cantina da Escola Municipal "Matheus Maylasky" e dá outras providências).

VITOR LIPPI, Prefeito do Município de Sorocaba, no uso das atribuições que lhe são conferidas pela Lei Orgânica do Município e nos termos constantes do Processo CPL nº 2.089/2011,

DECRETA:

Art. 1º Fica permitido, a título precário e oneroso, pelo prazo de 12 (doze) meses, o uso da cantina da Escola Municipal "Matheus Maylasky", localizada à Rua Hermelino Matarazzo nº 22 - Vila Gagliardi, pela Sra. TAMIRIS ANDRÉA DOS SANTOS, portadora do RG nº 44.162.946-5 e CPF nº 355.814.638-75, residente e domiciliada nesta cidade à Avenida Carlos Sonetti nº 927 - Jardim Prestes de Barros, conforme consta do Processo CPL nº 2.089/2011.

Art. 2º A presente permissão far-se-á por contrato, obrigando-se a permissionária ao cumprimento das normas e condições ali estipuladas.

Art. 3º As despesas decorrentes da execução do presente Decreto correrão por conta de verba orçamentária própria.

Art. 4º Este Decreto entra em vigor em 26 de Julho de 2012. Palácio dos Tropeiros, em 25 de Julho de 2 012, 357º da Fundação de Sorocaba.

VITOR LIPPI
Prefeito Municipal

LUIZ ANGELO VERRONE QUILICI
Secretário de Negócios Jurídicos

ANESIO APARECIDO LIMA
Secretário de Governo e Relações Institucionais

VALMIR DE JESUS RODRIGUES ALMENARA
Secretário de Planejamento e Gestão

MARIO JOSÉ PUSTIGLIONE JUNIOR
Secretário da Administração

Publicado na Divisão de Controle de Documentos e Atos Oficiais, na data supra.

SOLANGE APARECIDA GEREVINI LLAMAS
Chefe da Divisão de Controle de Documentos e Atos Oficiais

(Processo CPL nº 2.090/2011)

DECRETO Nº 20.076, DE 25 DE JULHO DE 2 012.

(Dispõe sobre a permissão de uso a título precário, mediante exploração da cantina da Escola Municipal "Dr. Achilles de Almeida" e dá outras providências).

VITOR LIPPI, Prefeito do Município de Sorocaba, no uso das atribuições que lhe são conferidas pela Lei Orgânica do Município e nos termos constantes do Processo CPL nº 2.090/2011,

DECRETA:

Art. 1º Fica permitido, a título precário e oneroso, pelo prazo de 12 (doze) meses, o uso da cantina da Escola Municipal "Dr. Achilles de Almeida", localizada à Rua Manoel Lopes nº 250 - Além Ponte, pela empresa RP CAFETERIA & CHOPERIA LTDA., inscrita no CNPJ/ MF sob nº 11.181.747/0001-00, com sede nesta cidade à Avenida Dr. Afonso Vergueiro nº 1.700 - Sorocaba Shopping - Box 52 - Vila Augusta, representada por seu proprietário Sr. Alexandre Ruggieri, portador do RG nº 19.170.479-9 e CPF nº 124.367.358-32, conforme consta do Processo CPL nº 2.090/2011.

Art. 2º A presente permissão far-se-á por contrato, obrigando-se a permissionária ao cumprimento das normas e condições ali estipuladas.

Art. 3º As despesas decorrentes da execução do presente Decreto correrão por conta de verba orçamentária própria.

Art. 4º Este Decreto entra em vigor em 26 de Julho de 2012. Palácio dos Tropeiros, em 25 de Julho de 2 012, 357º da Fundação de Sorocaba.

VITOR LIPPI
Prefeito Municipal

LUIZ ANGELO VERRONE QUILICI
Secretário de Negócios Jurídicos

ANESIO APARECIDO LIMA
Secretário de Governo e Relações Institucionais

VALMIR DE JESUS RODRIGUES ALMENARA
Secretário de Planejamento e Gestão

MARIO JOSÉ PUSTIGLIONE JUNIOR
Secretário da Administração

Publicado na Divisão de Controle de Documentos e Atos Oficiais, na data supra.

SOLANGE APARECIDA GEREVINI LLAMAS
Chefe da Divisão de Controle de Documentos e Atos Oficiais

(Processo CPL nº 2.091/2011)

DECRETO Nº 20.077, DE 25 DE JULHO DE 2 012.

(Dispõe sobre a permissão de uso a título precário, mediante exploração da cantina da Escola Municipal "Dr. Getúlio Vargas" e dá outras providências).

VITOR LIPPI, Prefeito do Município de Sorocaba, no uso das atribuições que lhe são conferidas pela Lei Orgânica do Município e nos termos constantes do Processo CPL nº 2.091/2011,

DECRETA:

Art. 1º Fica permitido, a título precário e oneroso, pelo prazo de 12 (doze) meses, o uso da cantina da Escola Municipal "Dr. Getúlio Vargas", localizada à Avenida Dr. Eugênio Salerno nº 298 - Santa Terezinha, pela Sra. GABRIELA PRESTES ALBUQUERQUE, portadora do RG nº 41.062.629-6 e CPF nº 370.585.888-21, residente e domiciliada nesta cidade à Rua Manlio Angelo Kain nº 246 - Ibiti Royal Park, conforme consta do Processo CPL nº 2.091/2011.

Art. 2º A presente permissão far-se-á por contrato, obrigando-se a permissionária ao cumprimento das normas e condições ali estipuladas.

Art. 3º As despesas decorrentes da execução do presente Decreto correrão por conta de verba orçamentária própria.

Art. 4º Este Decreto entra em vigor em 26 de Julho de 2012. Palácio dos Tropeiros, em 25 de Julho de 2 012, 357º da Fundação de Sorocaba.

VITOR LIPPI
Prefeito Municipal

LUIZ ANGELO VERRONE QUILICI
Secretário de Negócios Jurídicos

ANESIO APARECIDO LIMA
Secretário de Governo e Relações Institucionais

VALMIR DE JESUS RODRIGUES ALMENARA
Secretário de Planejamento e Gestão

MARIO JOSÉ PUSTIGLIONE JUNIOR
Secretário da Administração

Publicado na Divisão de Controle de Documentos e Atos Oficiais, na data supra.

SOLANGE APARECIDA GEREVINI LLAMAS
Chefe da Divisão de Controle de Documentos e Atos Oficiais

(Processo CPL nº 2.092/2011)

DECRETO Nº 20.078, DE 25 DE JULHO DE 2 012.

(Dispõe sobre a permissão de uso a título precário, mediante exploração da cantina da Escola Municipal "Leonor Pinto Thomaz" e dá outras providências).

VITOR LIPPI, Prefeito do Município de Sorocaba, no uso das atribuições que lhe são conferidas pela Lei Orgânica do Município e nos termos constantes do Processo CPL nº 2.092/2011,

DECRETA:

Art. 1º Fica permitido, a título precário e oneroso, pelo prazo de 12 (doze) meses, o uso da cantina da Escola Municipal "Leonor Pinto Thomaz", localizada à Rua Quinze de Novembro nº 390 - Centro, pela Sra. ISABELA PRESTES ALBUQUERQUE, portadora do RG nº 33.556.921-3 e CPF nº 213.563.498-03, residente e domiciliada nesta cidade à Rua Manlio Angelo Kain nº 246 - Ibiti Royal Park, conforme consta do Processo CPL nº 2.092/2011.

Art. 2º A presente permissão far-se-á por contrato, obrigando-se a

permissória ao cumprimento das normas e condições ali estipuladas.
 Art. 3º As despesas decorrentes da execução do presente Decreto correrão por conta de verba orçamentária própria.
 Art. 4º Este Decreto entra em vigor em 26 de Julho de 2012.
 Palácio dos Tropeiros, em 25 de Julho de 2 012, 357º da Fundação de Sorocaba.

VITOR LIPPI
 Prefeito Municipal

LUIZ ANGELO VERRONE QUILICI
 Secretário de Negócios Jurídicos

ANESIO APARECIDO LIMA
 Secretário de Governo e Relações Institucionais

VALMIR DE JESUS RODRIGUES ALMENARA
 Secretário de Planejamento e Gestão

MARIO JOSÉ PUSTIGLIONE JUNIOR
 Secretário da Administração

Publicado na Divisão de Controle de Documentos e Atos Oficiais, na data supra.

SOLANGE APARECIDA GEREVINI LLAMAS
 Chefe da Divisão de Controle de Documentos e Atos Oficiais

(Processo CPL nº 183/2012)

DECRETO Nº 20.079, DE 25 DE JULHO DE 2 012.

(Dispõe sobre a permissão de uso a título precário, mediante exploração da cantina da Escola Municipal "Prof. Flávio de Souza Nogueira" e dá outras providências).
 VITOR LIPPI, Prefeito do Município de Sorocaba, no uso das atribuições que lhe são conferidas pela Lei Orgânica do Município e nos termos constantes do Processo CPL nº 183/2012,

DECRETA:

Art. 1º Fica permitido, a título precário e oneroso, pelo prazo de 12 (doze) meses, o uso da cantina da Escola Municipal "Prof. Flávio de Souza Nogueira" localizada à Rua Benedito Galdino de Barros nº 47 - Jardim Ferreira, pelo Sr. MAIKOL DOUGLAS ALVES BELÓRIO, portador do RG nº 42.579.081-2, residente e domiciliado nesta cidade à Rua Bernardino José de Barros nº 54 - Apto. 02 - Jardim Maria do Carmo, conforme consta do Processo CPL nº 183/2012.

Art. 2º A presente permissão far-se-á por contrato, obrigando-se o permissionário ao cumprimento das normas e condições ali estipuladas.

Art. 3º As despesas decorrentes da execução do presente Decreto correrão por conta de verba orçamentária própria.

Art. 4º Este Decreto entra em vigor em 26 de Julho de 2012.

Palácio dos Tropeiros, em 25 de Julho de 2 012, 357º da Fundação de Sorocaba.

VITOR LIPPI
 Prefeito Municipal

LUIZ ANGELO VERRONE QUILICI
 Secretário de Negócios Jurídicos

ANESIO APARECIDO LIMA
 Secretário de Governo e Relações Institucionais

VALMIR DE JESUS RODRIGUES ALMENARA
 Secretário de Planejamento e Gestão

MARIO JOSÉ PUSTIGLIONE JUNIOR
 Secretário da Administração

Publicado na Divisão de Controle de Documentos e Atos Oficiais, na data supra.

SOLANGE APARECIDA GEREVINI LLAMAS
 Chefe da Divisão de Controle de Documentos e Atos Oficiais

(Processo nº 18.421/2006)

DECRETO Nº 20.080, DE 25 DE JULHO DE 2 012.

(Declara imóvel de utilidade pública, para fins de desapropriação, destinado à implantação de Parque e dá outras providências).
 VITOR LIPPI, Prefeito do Município de Sorocaba, no uso das atribuições que lhe são conferidas pela Lei Orgânica do Município,

DECRETA:

Art. 1º Fica declarado de utilidade pública, a fim de ser desapropriado pela Prefeitura Municipal de Sorocaba, destinado à implantação de Parque, o imóvel abaixo descrito e caracterizado, conforme consta do Processo Administrativo nº 18.421/2006, a saber:

Proprietário: consta pertencer a Stecca Engenharia e Construções Ltda. e/ou sucessores.

Local: Jardim Dois Corações - Área Remanescente "I E" - Bairro do Lixo ou Boa Vista ou da Ronda - Sorocaba - São Paulo.

A desapropriar: 6.398,52 m².

APP - 3.155,55 m².

Remanescente - 4.151,48 m².

Matrícula nº 98.732 do 1º ORI.

Descrição: Terreno designado por Área Remanescente "IE", situado no Bairro do Lixo ou Boa Vista, ou ainda da Ronda, com as seguintes características, medidas e confrontações:- A descrição tem início no ponto A, vértice da Área Remanescente "ID" e a Rua Miguel Montoro Lozano, antiga Rua "I"; desse ponto segue em reta até o ponto D na distância de 52,59 metros, confrontando com a Área Remanescente "ID"; do ponto D ao ponto E mede 114,81 metros, deflete à direita em curva do ponto E ao ponto F pelo desenvolvimento de 15,30 metros, confrontando nessas faces com a Rua Egli dos Santos Moraes, antiga Rua "2"; segue em reta do ponto F ao ponto G na distância de 30,00 metros, deflete à direita em curva do ponto G ao ponto H pelo desenvolvimento de 18,23 metros, segue em reta do ponto H ao ponto A na distância de 121,13 metros, confrontando

nessas faces com a Rua Miguel Montoro Lozano, antiga Rua "I", atingindo o ponto de início da descrição, fechando o perímetro, perfazendo a área de 6.398,52 metros quadrados.

Art. 2º Havendo acordo quanto ao preço e à forma de pagamento, a aquisição far-se-á por compra pura e simples, expropriação amigável, com doação gratuita ou outra forma de aquisição prevista no Código Civil Brasileiro, uma vez satisfeitas as seguintes exigências:
 I - que o preço não ultrapasse o respectivo laudo de avaliação;
 II - que o proprietário ofereça título de filiação vintenária, bem como certidões negativas que provem não existirem quaisquer ônus sobre o imóvel expropriado.

Art. 3º As despesas decorrentes da execução do presente Decreto correrão por conta de verba orçamentária própria.

Art. 4º Este Decreto entra em vigor na data de sua publicação.
 Palácio dos Tropeiros, em 25 de Julho de 2 012, 357º da Fundação de Sorocaba.

VITOR LIPPI
 Prefeito Municipal

LUIZ ANGELO VERRONE QUILICI
 Secretário de Negócios Jurídicos

ANESIO APARECIDO LIMA
 Secretário de Governo e Relações Institucionais

VALMIR DE JESUS RODRIGUES ALMENARA
 Secretário de Planejamento e Gestão

JOSÉ CARLOS COMITRE
 Secretário da Habitação e Urbanismo

Publicado na Divisão de Controle de Documentos e Atos Oficiais, na data supra.

SOLANGE APARECIDA GEREVINI LLAMAS
 Chefe da Divisão de Controle de Documentos e Atos Oficiais

(Processo nº 12.839/2008)

DECRETO Nº 20.081, DE 25 DE JULHO DE 2 012.

(Dispõe sobre revogação do Decreto nº 18.905, de 16 de Março de 2011, que dispõe sobre permissão de uso de bem público a título precário e dá outras providências).

VITOR LIPPI, Prefeito do Município de Sorocaba, no uso das atribuições que lhe são conferidas pela Lei Orgânica do Município,

DECRETA:

Art. 1º Fica expressamente revogado o Decreto nº 18.905, de 16 de Março de 2011, que dispõe sobre permissão de uso de bem público municipal a título precário à SOCIEDADE DE MELHORAMENTOS JARDIM RESIDENCIAL DAS DÁLIAS, conforme consta do Processo Administrativo nº 12.839/2008.

Art. 2º As despesas decorrentes da execução deste Decreto correrão por conta de dotação orçamentária própria.

Art. 3º Este Decreto entra em vigor na data de sua publicação.
 Palácio dos Tropeiros, em 25 de Julho de 2 012, 357º da Fundação de Sorocaba.

VITOR LIPPI
 Prefeito Municipal

LUIZ ANGELO VERRONE QUILICI
 Secretário de Negócios Jurídicos

ANESIO APARECIDO LIMA
 Secretário de Governo e Relações Institucionais

VALMIR DE JESUS RODRIGUES ALMENARA
 Secretário de Planejamento e Gestão

JOSÉ CARLOS COMITRE
 Secretário da Habitação e Urbanismo

Publicado na Divisão de Controle de Documentos e Atos Oficiais, na data supra.

SOLANGE APARECIDA GEREVINI LLAMAS
 Chefe da Divisão de Controle de Documentos e Atos Oficiais

(Processo nº 31.020/2011)

DECRETO Nº 20.082, DE 25 DE JULHO DE 2 012.

(Altera a redação do Artigo 1º, do Decreto nº 19.946, de 10 de Maio de 2012, que nomeia o Diretor de Operações Técnicas da Empresa Municipal Parque Tecnológico de Sorocaba - EMPTS, e dá outras providências).

VITOR LIPPI, Prefeito do Município de Sorocaba, no uso das atribuições que lhe são conferidas pela Lei Orgânica do Município,

DECRETA:

Art. 1º O Artigo 1º, do Decreto nº 19.946, de 10 de Maio de 2012 passa a vigorar com a seguinte redação:

"Art. 1º Fica nomeado o Sr. Cláudio Rariz Siqueira, para exercer, cumulativamente, o cargo de Diretor de Operações Técnicas da Empresa Municipal Parque Tecnológico de Sorocaba - EMPTS, a partir de 10 de Maio de 2012; devendo o mesmo optar pela remuneração de um ou outro cargo". (NR)

Art. 2º Ficam mantidas as demais disposições constantes do Decreto nº 19.946, de 10 de Maio de 2012.

Art. 3º As despesas decorrentes da execução do presente Decreto correrão por conta de verbas orçamentárias próprias.

Art. 3º Este Decreto entra em vigor na data de sua publicação.
 Palácio dos Tropeiros, em 25 de Julho de 2 012, 357º da Fundação de Sorocaba.

VITOR LIPPI
 Prefeito Municipal

LUIZ ANGELO VERRONE QUILICI
 Secretário de Negócios Jurídicos

ANESIO APARECIDO LIMA
 Secretário de Governo e Relações Institucionais

VALMIR DE JESUS RODRIGUES ALMENARA
 Secretário de Planejamento e Gestão

MARIO KAJUHICO TANIGAWA
 Secretário do Desenvolvimento Econômico

Publicado na Divisão de Controle de Documentos e Atos Oficiais, na data supra.

SOLANGE APARECIDA GEREVINI LLAMAS
 Chefe da Divisão de Controle de Documentos e Atos Oficiais

(Processo nº 31.020/2011)

DECRETO Nº 20.083, DE 25 DE JULHO DE 2 012.

(Nomeia a Assistente de Comunicação da Empresa Municipal Parque Tecnológico de Sorocaba - EMPTS, e dá outras providências).
 VITOR LIPPI, Prefeito do Município de Sorocaba, no uso das atribuições que lhe são conferidas pela Lei Orgânica do Município,

DECRETA:

Art. 1º Fica nomeada a Sra. DENISE LÍCIA BONI DE OLIVEIRA para exercer o cargo de Assistente de Comunicação da Empresa Municipal Parque Tecnológico de Sorocaba - EMPTS, a partir de 1 de Agosto de 2012.

Art. 2º As despesas decorrentes da execução deste Decreto correrão por conta de verbas orçamentárias próprias.

Art. 3º Este Decreto entra em vigor na data de sua publicação.
 Palácio dos Tropeiros, em 25 de Julho de 2 012, 357º da Fundação de Sorocaba.

VITOR LIPPI
 Prefeito Municipal

LUIZ ANGELO VERRONE QUILICI
 Secretário de Negócios Jurídicos

ANESIO APARECIDO LIMA
 Secretário de Governo e Relações Institucionais

VALMIR DE JESUS RODRIGUES ALMENARA
 Secretário de Planejamento e Gestão

MARIO KAJUHICO TANIGAWA
 Secretário do Desenvolvimento Econômico

Publicado na Divisão de Controle de Documentos e Atos Oficiais, na data supra.

SOLANGE APARECIDA GEREVINI LLAMAS
 Chefe da Divisão de Controle de Documentos e Atos Oficiais

(Processo nº 31.020/2011)

DECRETO Nº 20.084, DE 25 DE JULHO DE 2 012.

(Nomeia o Coordenador de Operações da Empresa Municipal Parque Tecnológico de Sorocaba - EMPTS, e dá outras providências).
 VITOR LIPPI, Prefeito do Município de Sorocaba, no uso das atribuições que lhe são conferidas pela Lei Orgânica do Município,

DECRETA:

Art. 1º Fica nomeado o Sr. MARCELO FERREIRA para exercer o cargo de Coordenador de Operações da Empresa Municipal Parque Tecnológico de Sorocaba - EMPTS, a partir de 1 de Agosto de 2012.

Art. 2º As despesas decorrentes da execução deste Decreto correrão por conta de verbas orçamentárias próprias.

Art. 3º Este Decreto entra em vigor na data de sua publicação.
 Palácio dos Tropeiros, em 25 de Julho de 2 012, 357º da Fundação de Sorocaba.

VITOR LIPPI
 Prefeito Municipal

LUIZ ANGELO VERRONE QUILICI
 Secretário de Negócios Jurídicos

ANESIO APARECIDO LIMA
 Secretário de Governo e Relações Institucionais

VALMIR DE JESUS RODRIGUES ALMENARA
 Secretário de Planejamento e Gestão

MARIO KAJUHICO TANIGAWA
 Secretário do Desenvolvimento Econômico

Publicado na Divisão de Controle de Documentos e Atos Oficiais, na data supra.

SOLANGE APARECIDA GEREVINI LLAMAS
 Chefe da Divisão de Controle de Documentos e Atos Oficiais

(Processo nº 31.020/2011)

DECRETO Nº 20.085, DE 25 DE JULHO DE 2 012.

(Nomeia a Coordenadora de Compras da Empresa Municipal Parque Tecnológico de Sorocaba - EMPTS, e dá outras providências).

VITOR LIPPI, Prefeito do Município de Sorocaba, no uso das atribuições que lhe são conferidas pela Lei Orgânica do Município,

DECRETA:

Art. 1º Fica nomeada a Sra. PAULA APARECIDA VIEIRA para exercer o cargo de Coordenadora de Compras da Empresa Municipal Parque Tecnológico de Sorocaba - EMPTS, a partir de 1 de Agosto de 2012.

Art. 2º As despesas decorrentes da execução deste Decreto correrão por conta de verbas orçamentárias próprias.

Art. 3º Este Decreto entra em vigor na data de sua publicação.

Palácio dos Tropeiros, em 25 de Julho de 2 012, 357º da Fundação de Sorocaba.

VITOR LIPPI
 Prefeito Municipal

LUIZ ANGELO VERRONE QUILICI
 Secretário de Negócios Jurídicos

ANESIO APARECIDO LIMA
 Secretário de Governo e Relações Institucionais

VALMIR DE JESUS RODRIGUES ALMENARA
 Secretário de Planejamento e Gestão

MARIO KAJUHICO TANIGAWA
 Secretário do Desenvolvimento Econômico

Publicado na Divisão de Controle de Documentos e Atos Oficiais, na data supra.

SOLANGE APARECIDA GEREVINI LLAMAS
 Chefe da Divisão de Controle de Documentos e Atos Oficiais

(Processo nº 31.020/2011)

DECRETO Nº 20.086, DE 25 DE JULHO DE 2 012.

(Nomeia o Coordenador Financeiro e Contábil da Empresa Municipal Parque Tecnológico de Sorocaba - EMPTS, e dá outras providências).

VITOR LIPPI, Prefeito do Município de Sorocaba, no uso das atribuições que lhe são conferidas pela Lei Orgânica do Município,

DECRETA:

Art. 1º Fica nomeado o Sr. MANOEL MESSIAS MARIN VIDEIRA para exercer o cargo de Coordenador Financeiro e Contábil da Empresa Municipal Parque Tecnológico de Sorocaba - EMPTS, a partir de 1 de Agosto de 2012.

Art. 2º As despesas decorrentes da execução deste Decreto correrão por conta de verbas orçamentárias próprias.

Art. 3º Este Decreto entra em vigor na data de sua publicação.
 Palácio dos Tropeiros, em 25 de Julho de 2 012, 357º da Fundação de Sorocaba.

VITOR LIPPI
 Prefeito Municipal

LUIZ ANGELO VERRONE QUILICI
 Secretário de Negócios Jurídicos

ANESIO APARECIDO LIMA
 Secretário de Governo e Relações Institucionais

VALMIR DE JESUS RODRIGUES ALMENARA
 Secretário de Planejamento e Gestão

MARIO KAJUHICO TANIGAWA
 Secretário do Desenvolvimento Econômico

Publicado na Divisão de Controle de Documentos e Atos Oficiais, na data supra.

SOLANGE APARECIDA GEREVINI LLAMAS
 Chefe da Divisão de Controle de Documentos e Atos Oficiais

(Processo nº 31.020/2011)

DECRETO Nº 20.087, DE 25 DE JULHO DE 2 012.

(Dispõe sobre a nomeação dos membros do Conselho Fiscal da Empresa Municipal Parque Tecnológico de Sorocaba - EMPTS e dá outras providências).

VITOR LIPPI, Prefeito do Município de Sorocaba, no uso das atribuições que lhe são conferidas pela Lei Orgânica do Município,

DECRETA:

Art. 1º Para compor o Conselho Fiscal da Empresa Municipal Parque Tecnológico de Sorocaba - EMPTS, nos termos do art. 24 e §1º do Estatuto Social aprovado pelo Decreto nº 19.826, de 28 de Fevereiro de 2012, ficam nomeados os seguintes membros:

I - Titulares - Ana Carolina Lopes (SEAD), Calixto Júnior Antonucci Silva (SEF) e Rafael Rodrigo Teixeira (SEJ);

II - Suplentes - Francine Cristina de Albuquerque (SEAD), Renato Tezotto Bufo (SEF) e Alexandre Junger de Freitas (SEJ).

Art. 2º As funções de membro do Conselho Fiscal da EMPTS são consideradas serviço de natureza relevante, não remuneradas.

Art. 3º Este Decreto entra em vigor na data de sua publicação.
 Palácio dos Tropeiros, em 25 de Julho de 2 012, 357º da Fundação de Sorocaba.

VITOR LIPPI
 Prefeito Municipal

LUIZ ANGELO VERRONE QUILICI
 Secretário de Negócios Jurídicos

ANESIO APARECIDO LIMA
 Secretário de Governo e Relações Institucionais

VALMIR DE JESUS RODRIGUES ALMENARA
 Secretário de Planejamento e Gestão

MARIO KAJUHICO TANIGAWA
 Secretário do Desenvolvimento Econômico

Publicado na Divisão de Controle de Documentos e Atos Oficiais, na data supra.

SOLANGE APARECIDA GEREVINI LLAMAS
 Chefe da Divisão de Controle de Documentos e Atos Oficiais

(Processo nº 17.870/1996)

DECRETO Nº 20.089, DE 25 DE JULHO DE 2012.

(Dispõe sobre a revogação do Decreto nº 10.576, de 3 de Abril de 1998, que dispõe sobre permissão de uso de bem público municipal a título precário, bem como, do Decreto nº 11.535, de 9 de Abril de 1999, que dispõe sobre prorrogação do mesmo e dá outras providências).

VITOR LIPPI, Prefeito do Município de Sorocaba, no uso das atribuições que lhe são conferidas pela Lei Orgânica do Município,

DECRETA:

Art. 1º Fica expressamente revogado o Decreto nº 10.576, de 3 de Abril de 1998, que dispõe sobre permissão de uso de bem público municipal a título precário, a B. S. PARTICIPAÇÕES S/C LTDA., bem como, o Decreto nº 11.535, de 9 de Abril de 1999, que dispõe sobre prorrogação do mesmo, conforme consta do Processo Administrativo nº 17.870/1996.

Art. 2º As despesas com a execução do presente Decreto correrão por conta de verba orçamentária própria.

Art. 3º Este Decreto entra em vigor na data de sua publicação. Palácio dos Tropeiros, em 25 de Julho de 2012, 357º da Fundação de Sorocaba.

VITOR LIPPI
Prefeito Municipal

LUIZ ANGELO VERRONE QUILICI
Secretário de Negócios Jurídicos

ANESIO APARECIDO LIMA
Secretário de Governo e Relações Institucionais

VALMIR DE JESUS RODRIGUES ALMENARA
Secretário de Planejamento e Gestão

JOSÉ CARLOS COMITRE
Secretário da Habitação e Urbanismo

Publicado na Divisão de Controle de Documentos e Atos Oficiais, na data supra.

SOLANGE APARECIDA GEREVINI LLAMAS
Chefe da Divisão de Controle de Documentos e Atos Oficiais

(Processo nº 2.647/2002)

DECRETO Nº 20.090, DE 25 DE JULHO DE 2012.

(Dispõe sobre a revogação do Decreto nº 14.027, de 3 de Fevereiro de 2004, que dispõe sobre permissão de uso de bem público municipal a título precário e dá outras providências).

VITOR LIPPI, Prefeito do Município de Sorocaba, no uso das atribuições que lhe são conferidas pela Lei Orgânica do Município,

DECRETA:

Art. 1º Fica expressamente revogado o Decreto nº 14.027, de 3 de Fevereiro de 2004, que dispõe sobre permissão de uso de bem público municipal a título precário, aos MORADORES DA RUA PROFESSOR LAURO SANCHES - JARDIM EMBAIXADOR, conforme consta do Processo Administrativo nº 2.647/2002.

Art. 2º As despesas com a execução do presente Decreto correrão por conta de verba orçamentária própria.

Art. 3º Este Decreto entra em vigor na data de sua publicação.

(Processo nº 18.274/1991)

DECRETO Nº 20.092, DE 25 DE JULHO DE 2012.

(Dispõe sobre a alienação de imóveis em área pública declarada de interesse social, localizados nos Bairros Vila Colorau II, Vila João Romão, Vila Zacarias e Vila Sabiá, atendendo aos termos da Lei nº 9.780, de 1 de Novembro de 2011 e dá providências).

VITOR LIPPI, Prefeito do Município de Sorocaba, no uso das atribuições que lhe são conferidas pela Lei Orgânica do Município e nos termos dos Artigos 1º e 7º da Lei nº 9.780/2011,

DECRETA:

Art. 1º Fica declarada a consolidação vintenária do Bairro Vila Colorau II, como área pública declarada de interesse social, registrada sob a Matrícula nº 50.256, no 1º CRIA deste Município e dos Bairros Vila João Romão, Vila Zacarias e Vila Sabiá, como áreas públicas declaradas de interesse social, registradas sob a Matrícula nº 85.053, no 1º CRIA deste Município, por meio da análise do Processo Administrativo nº 18.274/1991 e em cumprimento do Art. 1º, § 1º, da Lei Municipal nº 9.780, de 1 de Novembro de 2011.

Art. 2º Ficam possibilitados de receber a titulação por doação dos imóveis localizados em referidos bairros, após análise dos Processos Administrativos pela Área da Regularização Fundiária e em cumprimento ao Art. 7º, da Lei Municipal nº 9.780, de 1 de Novembro de 2011, os seguintes munícipes:

Nº	P.A.	QUADRA	LOTE	OUTORGADO (A) (S)
1	16.278-9/2012	2	10	Gabriel Duarte da Silva Guilherme Henrique Duarte da Silva Francine Batista Duarte
2	12.526-0/1995	2	11	João Saraiva Rocha Ines Aparecida Proença Rocha
3	28.748-9/2011	3	22	Joana Edna Soares
4	9.669-8/2012	3	34	Marco Antonio da Silva Maria de Fátima Medeiros da Silva Carlos Eduardo da Silva
5	9.797-7/2012	3	44	Tania Aparecida Camargo Cruz
6	11.994-6/2012	3	46	Margarida Cremonesi Almeida
7	16.033-7/1984	4	1	Adevanir Veloso Aparecida Donizette Guimarães Veloso
8	2506/1985	4	7	Mario Dias Barros Maria Inez Sampaio Barros
9	16007/1984	4	10	Cristiane Dantas de Oliveira Farias
10	2.077-7/1985	4	15	Jessi Prestes Domingues da Fonseca
11	16.371-1/1984	4	26	Carlos Rodrigues de Lima Ana Luiza Cavalheiro Rodrigues

Palácio dos Tropeiros, em 25 de Julho de 2012, 357º da Fundação de Sorocaba.

VITOR LIPPI
Prefeito Municipal

LUIZ ANGELO VERRONE QUILICI
Secretário de Negócios Jurídicos

ANESIO APARECIDO LIMA
Secretário de Governo e Relações Institucionais

VALMIR DE JESUS RODRIGUES ALMENARA
Secretário de Planejamento e Gestão

JOSÉ CARLOS COMITRE
Secretário da Habitação e Urbanismo

Publicado na Divisão de Controle de Documentos e Atos Oficiais, na data supra.

SOLANGE APARECIDA GEREVINI LLAMAS
Chefe da Divisão de Controle de Documentos e Atos Oficiais

(Processo nº 17.262/2004)

DECRETO Nº 20.091, DE 25 DE JULHO DE 2012.

(Dispõe sobre a revogação do Decreto nº 14.296, de 7 de Dezembro de 2004, que dispõe sobre permissão de uso de bem público municipal a título precário e dá outras providências).

VITOR LIPPI, Prefeito do Município de Sorocaba, no uso das atribuições que lhe são conferidas pela Lei Orgânica do Município,

DECRETA:

Art. 1º Fica expressamente revogado o Decreto nº 14.296, de 7 de Dezembro de 2004, que dispõe sobre permissão de uso de bem público municipal a título precário, aos MORADORES DA RUA DOS CONTABILISTAS, situada no loteamento "Jardim Embaixador", conforme consta do Processo Administrativo nº 17.262/2004.

Art. 2º As despesas com a execução do presente Decreto correrão por conta de verba orçamentária própria.

Art. 3º Este Decreto entra em vigor na data de sua publicação.

Palácio dos Tropeiros, em 25 de Julho de 2012, 357º da Fundação de Sorocaba.

VITOR LIPPI
Prefeito Municipal

LUIZ ANGELO VERRONE QUILICI
Secretário de Negócios Jurídicos

ANESIO APARECIDO LIMA
Secretário de Governo e Relações Institucionais

VALMIR DE JESUS RODRIGUES ALMENARA
Secretário de Planejamento e Gestão

JOSÉ CARLOS COMITRE
Secretário da Habitação e Urbanismo

Publicado na Divisão de Controle de Documentos e Atos Oficiais, na data supra.

SOLANGE APARECIDA GEREVINI LLAMAS
Chefe da Divisão de Controle de Documentos e Atos Oficiais

12	298-1/1985	4	27	Antonio Rodrigues de Lima Vera Lúcia de Lima
13	7.385-7/1986	5	9	Maria Lourdes Pinto
14	16.423-0/1984	5	12	Maria Dinaura Benedito Fernandes de Araujo
15	3.892-2/2012	6	8	Eleonor Rocha Morato
16	17.387-6/1984	6	16	Valdeci Cavellagna Catarina Antonia da Silva Cavellagna
17	13.454-1/2011	6	58	José Ribeiro Marim
18	17.166-4/1984	7	12	Anália de Oliveira
19	19875/2011	7	21	Mirian Muniz Dos Santos
20	11.997-9/2012	7	25	Maria de Almeida

21	28.616-0/2010	8	24	Irineu Vieira de Barros Maria Soares Leite Vieira de Barros
22	5.451-5/2012	9	3	Cicero Evangelista da Silva Adelina Ana da Silva
23	15.056-0/2012	9	8	Helena Elisabete da Silva de Oliveira José Antonio de Oliveira
24	11995/2012	9	14	Neusa Matias da Silva
25	15.272-6/2001	9	40	Marcelo Camargo Cruz Daniela A. Cabrerico Cruz
26	662-8/1985	9	42	José Correia Paz/ Francisca França Correia
27	19.877-7/2011	9	45	Gilson Roberto Gonzales Conceição Aparecida Miranda Gonzales
28	4.445-4/1990	10	9	Aparecida Maria da Silva
29	17.346-2	12	15	Lincoln Rodrigo Granizo Santos Cinthia Granizo Santos Simoni Cristine Granizo Santos Nilton Batista da Silva Junior
30	16.861-1/1984	13	15	Maria Luiza Floreano
31	1.069-5/1985	16	24	Judit Cardoso de Souza
32	16352/2012	16C	2	Ademir Prestes Marilda Pedros Prestes
33	16.276-3/2012	16C	3	Nadir Marques da Silva Mauricia Benedicta Gomes da Silva
34	12.255-1/2012	16C	7	Natália Rodrigues
35	17363/2012	16C	18	Sheila Cristina de Faria
36	17362/2012	16C	21	Elisabete Ferreira Vicente Walter Vicente
37	17253/2012	16C	22	Maria Germano Baltazar Paixão
38	17360/2012	16C	25	Maria Celeste da Silva
39	19.876/2011	16C	32	Valdeir dos Santos Adriane Muniz dos Santos
40	17103/2012	16C	59	Gilson Tobias Claudia Furtado Tobias
41	11.999/2012	17C	1	Leonice do Carmo Malaquias
42	16.342-6	17C	3	Cicero Inácio de Souza Edleuza Maria de Lima Souza
43	11.996-1/2012	17C	4	Francisco de Assis Barbosa Alcina Lopes Guimarães Barbosa
44	12.254/2012	17C	13	Gildo Nascimento Santos Antonia Ferreira Santos
45	12.926-7/2012	17C	22	Águia Pedrico
46	19.748-1/1996	17C	23	Oscar Ladeira Bertilha Brantes Ladeira
47	12.924-2/2012	17C	28	Cleuza de Lourdes Ruiz
48	26.570-1/2010	17C	30	Dinorah Bachiega Vieira
49	3057-3/1997	17C	32	Edson Emidio de Oliveira Dulce Rodrigues dos Santos Oliveira
50	12.925/2012	17C	34	Acácio Braulio Machado Alex Sandro P. Machado Silva Aparecida da Silva Moura Ana Paula da Silva Orlando Calisto da Silva Filho
51	12.920/2012	17C	38	Maria Madalena Ribeiro
52	12.922/2012	17C	41	Jair Inácio dos Santos

53	23.795-5/2011	17C	56	Ana Paula Rodrigues da Silva Reginaldo dos Santos
54	16.153/2012	17C	63	Luis Carlos de Oliveira Cecília Maria de Lucena Oliveira
55	16.029/2012	17C	64	João Benedito dos Santos Filho Terezinha Floriano dos Santos
56	16.030-4/2012	17C	67	Claiton Luiz Hagemeyer Valéria Dias Hagemeyer
57	12927/2012	17C	73	Nazareth Ferreira
58	24.386/2010	17C	74	Isaura da Silva
59	16.350-6/2012	17C	84	Maria José da Silva Jesus
60	16648/1984	21	16	Maria dos Reis Vitalino/Dionizio Vitalino
61	3.921-4/2012	24	9	Maria Helena Duarte
62	16.557-5/1984	26	4	Rogério Tadeu Pioli Teresinha de Jesus Trevisan Pioli
63	15.102-2/2012	30	28	Ruth Braz de Oliveira

Art. 3º As despesas decorrentes da execução do presente Decreto correrão por conta de dotação orçamentária própria.

Art. 4º Este Decreto entra em vigor na data de sua publicação.

Palácio dos Tropeiros, em 25 de Julho de 2012, 357º da Fundação de Sorocaba.

VITOR LIPPI
Prefeito Municipal

LUIZ ANGELO VERRONE QUILICI
Secretário de Negócios Jurídicos

ANESIO APARECIDO LIMA
Secretário de Governo e Relações Institucionais

VALMIR DE JESUS RODRIGUES ALMENARA
Secretário de Planejamento e Gestão

JOSÉ CARLOS COMITRE
Secretário da Habitação e Urbanismo

Publicado na Divisão de Controle de Documentos e Atos Oficiais, na data supra.

SOLANGE APARECIDA GEREVINI LLAMAS
Chefe da Divisão de Controle de Documentos e Atos Oficiais

(Processo nº 4.092/2011-SAAE)

DECRETO Nº 20.093, DE 25 DE JULHO DE 2012.

(Declara imóveis de utilidade pública, para fins de desapropriação, destinados à implantação do Reservatório de Amortecimento de Cheias do Córrego da Água Vermelha e dá outras providências). VITOR LIPPI, Prefeito do Município de Sorocaba, no uso das atribuições que lhe são conferidas pela Lei Orgânica do Município, DECRETA:

Art. 1º Ficam declarados de utilidade pública, a fim de serem desapropriados pela Prefeitura Municipal de Sorocaba e pelo Serviço Autônomo de Água e Esgoto de Sorocaba-SAAE, respectivamente na proporção de 64% (sessenta e quatro por cento) e 36% (trinta e seis por cento), os imóveis abaixo descritos e caracterizados, conforme consta do Processo nº 4.092/2011-SAAE, destinados à implantação do Reservatório de Amortecimento de Cheias do Córrego da Água Vermelha, a saber:

Área I
Proprietário: consta pertencer ao Centro Espírita Nosso Lar Casas André Luiz e/ou sucessores.

Local: terreno em forma triangular, localizado no Bairro Água Vermelha - Sorocaba/SP
Área de terreno a desapropriar: 10.332,00 m².
Descrição: Confronta-se pela frente com a Avenida lado A, por um lado com a Rua nº 1, com a qual faz esquina, e no fundo por córrego com propriedade da compradora.

Área II
Proprietário: consta pertencer ao Centro Espírita Nosso Lar Casas André Luiz e/ou sucessores.

Local: Uma gleba de terreno composta pela quadra "A" e pelos lotes 6 e 11 da quadra sem denominação do "Jardim dos Estados" - Sorocaba/SP

Área de terreno a desapropriar: 7.543,50 m².
Descrição: Inicia pelo lote nº 1, com frente para a Rua "K", partindo do lado esquerdo segue em linha reta até a Praça X, afaz ângulo à esquerda em curva até a Rua A, afaz novo ângulo a esquerda e segue em linha reta pela Rua A, até o lado esquerdo do lote 6 da quadra sem denominação, afaz quebra a esquerda e segue até a divisa do lote 3, afaz quebra a esquerda e segue em linha reta, até a Rua M, afaz quebra a direita e segue parte em linha reta e parte em linha curva

até o lote designado na planta por nº 11, afaz quebra a direita e segue em linha reta lado esquerdo do lote 11, afaz quebra a esquerda e segue em linha reta até chegar no lado direito do referido lote nº 11, afaz quebra a esquerda e segue em linha reta chegando junto ao lote nº 3 da quadra "A" e quebra a direita e segue em linha reta até chegar na Rua "K", ponto de partida.

Art. 2º Havendo acordo quanto ao preço e a forma de pagamento, as aquisições far-se-ão por compra pura e simples, expropriação amigável, com doação gratuita ou outra forma de aquisição prevista no Código Civil Brasileiro, uma vez satisfeita as seguintes exigências: I - Que os preços não ultrapassem os respectivos laudos de avaliação; II - Que o proprietário ofereça título de filiação vintenária, bem como certidões negativas que provem não existirem quaisquer ônus sobre os imóveis a serem expropriados.

Art. 3º As despesas decorrentes da execução do presente Decreto correrão por conta de verba orçamentária própria.

Art. 4º Este Decreto entra em vigor na data de sua publicação, ficando expressamente revogado o Decreto nº 19.226, de 31 de Maio de 2011. Palácio dos Tropeiros, em 25 de Julho de 2012, 357º da Fundação de Sorocaba.

VITOR LIPPI
Prefeito Municipal

LUIZ ANGELO VERRONE QUILICI
Secretário de Negócios Jurídicos

ANESIO APARECIDO LIMA
Secretário de Governo e Relações Institucionais

VALMIR DE JESUS RODRIGUES ALMENARA
Secretário de Planejamento e Gestão

JOSÉ CARLOS COMITRE
Secretário da Habitação e Urbanismo

Publicado na Divisão de Controle de Documentos e Atos Oficiais, na data supra.

SOLANGE APARECIDA GEREVINI LLAMAS
Chefe da Divisão de Controle de Documentos e Atos Oficiais

SEGEPE

Secretaria de Gestão de Pessoas

**SECRETARIA DE GESTÃO DE PESSOAS
TERMO DE CONCESSÃO**

Atendendo às disposições contidas na resolução 02/2002 do Tribunal de Contas do Estado de São Paulo e em conformidade com a solicitação da FUNSERV - Fundação dos Servidores Públicos do Município de Sorocaba, informamos que de acordo com os artigos 133 e 143 da Lei nº 3.800 de 02 de dezembro 1991 o (a) Sr (a) LIGIA TOFFOLI, Professor de Educação Básica I Nível II, Grupo MG04, referência 09, tem direito aos benefícios de sexta-parte a partir de Fevereiro de 2002 e adicional de tempo de serviço de 30% (trinta por cento) adquiridos em Fevereiro de 2012, tudo conforme consta dos registros funcionais do (a) funcionário (a) arquivados na Divisão de Cadastro Funcional desta Prefeitura de Sorocaba.

SILVANA MARIA SINISCALCO DUARTE CHINELATTO
Secretária de Gestão de Pessoas

JULIANA APARECIDA RIBEIRO
Diretora da Área de Adm. Pessoal

**SECRETARIA DE GESTÃO DE PESSOAS
TERMO DE CONCESSÃO**

Atendendo às disposições contidas na resolução 02/2002 do Tribunal de Contas do Estado de São Paulo e em conformidade com a solicitação da FUNSERV - Fundação dos Servidores Públicos do Município de Sorocaba, informamos que de acordo com os artigos 133 e 143 da Lei nº 3.800 de 02 de dezembro 1991 o (a) Sr (a) MARIA FEITOSA, Auxiliar de Enfermagem, Grupo SA 02, referência 05, tem direito aos benefícios de sexta-parte a partir de Junho de 2012 e adicional de tempo de serviço de 20% (vinte por cento) adquiridos em Junho de 2012, tudo conforme consta dos registros funcionais do (a) funcionário (a) arquivados na Divisão de Cadastro Funcional desta Prefeitura de Sorocaba.

SILVANA MARIA SINISCALCO DUARTE CHINELATTO
Secretária de Gestão de Pessoas

JULIANA APARECIDA RIBEIRO
Diretora da Área de Adm. Pessoal

**SECRETARIA DE GESTÃO DE PESSOAS
TERMO DE CONCESSÃO**

Atendendo às disposições contidas na resolução 02/2002 do Tribunal de Contas do Estado de São Paulo e em conformidade com a solicitação da FUNSERV - Fundação dos Servidores Públicos do Município de Sorocaba, informamos que de acordo com o artigo 143 da Lei nº 3.800 de 02 de dezembro 1991 o (a) Sr (a) ADEMAR PINHEIRO, Inspetor de Alunos, Grupo OP 06, referência 04, tem direito ao benefício de adicional de tempo de serviço de 11% (onze por cento) adquiridos em Maio de 2012, tudo conforme consta dos registros funcionais do (a) funcionário (a) arquivados na Divisão de Cadastro Funcional desta Prefeitura de Sorocaba.

SILVANA MARIA SINISCALCO DUARTE CHINELATTO
Secretária de Gestão de Pessoas

JULIANA APARECIDA RIBEIRO
Diretora da Área de Adm. Pessoal

**SECRETARIA DE GESTÃO DE PESSOAS
TERMO DE CONCESSÃO**

Atendendo às disposições contidas na resolução 02/2002 do Tribunal de Contas do Estado de São Paulo e em conformidade com a solicitação da FUNSERV - Fundação dos Servidores Públicos do Município de Sorocaba, informamos que de acordo com os artigos 133 e 143 da Lei nº 3.800 de 02 de dezembro 1991 o (a) Sr (a) KATIA REGINA BERNARDES DOS SANTOS, Professor de Educação Básica I Nível II, Grupo MG04, referência 09, tem direito aos benefícios de sexta-parte a partir de Fevereiro de 2005 e adicional de tempo de serviço de 27% (vinte e sete por cento) adquiridos em Fevereiro de 2012, tudo conforme consta dos registros funcionais do (a) funcionário (a) arquivados na Divisão de Cadastro Funcional desta Prefeitura de Sorocaba.

SILVANA MARIA SINISCALCO DUARTE CHINELATTO
Secretária de Gestão de Pessoas

JULIANA APARECIDA RIBEIRO
Diretora da Área de Adm. Pessoal

**SECRETARIA DE GESTÃO DE PESSOAS
TERMO DE CONCESSÃO**

Atendendo às disposições contidas na resolução 02/2002 do Tribunal de Contas do Estado de São Paulo e em conformidade com a solicitação da FUNSERV - Fundação dos Servidores Públicos do Município de Sorocaba, informamos que de acordo com os artigos 133 e 143 da Lei nº 3.800 de 02 de dezembro 1991 o (a) Sr (a) DOLOVIRA GONCALVES MOREIRA DE SOUZA, Auxiliar de Enfermagem, Grupo SA 02, referência 05, tem direito aos benefícios de sexta-parte a partir de Junho de 2012 e adicional de tempo de serviço de 20% (vinte por cento) adquiridos em Junho de 2012, tudo conforme consta dos registros funcionais do (a) funcionário (a) arquivados na Divisão de Cadastro Funcional desta Prefeitura de Sorocaba.

SILVANA MARIA SINISCALCO DUARTE CHINELATTO
Secretária de Gestão de Pessoas

JULIANA APARECIDA RIBEIRO
Diretora da Área de Adm. Pessoal

**SECRETARIA DE GESTÃO DE PESSOAS
RESOLUÇÃO SEGEPE Nº. 05/2012**

SILVANA MARIA SINISCALCO DUARTE CHINELATTO, Secretária de Gestão de Pessoas, no uso de suas atribuições legais, conferidas pelo Decreto nº. 3.005/78; Considerando a Lei nº. 8346/2007 e o Decreto nº. 16.383/2008 que estabelecem regras para a promoção do Sistema de Evolução Funcional, considerando a necessidade de regulamentação de quantidade de cursos à distância apresentados para fins de Evolução Funcional, Resolve: Art. 1º Para fins de capacitação de Evolução Funcional, fica limitada, por ano, a pontuação de no máximo 2 (dois) cursos à distância (online, e-learning) que se enquadrem na Tabela B da Lei nº. 8346/2007. Art. 2º Esta Resolução entra em vigor a partir da Evolução Funcional referente ao exercício de 2012.

SILVANA MARIA SINISCALCO DUARTE CHINELATTO
SECRETÁRIA DE GESTÃO DE PESSOAS

Resultado - Revisão de Evolução Funcional

O Grupo de Trabalho designado pelo Prefeito Municipal, através portaria nº 22.643, informa o resultado dos recursos e a revisão de ofício da Evolução Funcional, com efeitos a partir desta publicação, sendo no caso de elevação de referência, os efeitos retroativos a Abril/2012.

Recursos
Indeferido

MAT	NOME
265985	ADRIANA CRISTINA MORAIS
431007	ADRIANA MARIA BARRAGAN
445873	ADRIANE SOLA ANTUNES
447027	ALAINA CRISTINA DE SALLES
139378	ALBERTINO LEITE CAMARGO
442416	ALINE JESSICA FERNANDES EVANGELISTA
279501	ANA CAROLINA BORGHI RODRIGUES
435827	ANA CAROLINA THOMAZ DA COSTA
438338	ANA CRISTINA ANTUNES GRILO
427573	ANA HELOISI MAGANHA POMPEU
450710	ANA LILIAN MARTINS DE ALMEIDA SOUZA
173355	ANA LUCIA BRAZ
445202	ANA LUCIA CABULON
426984	ANDREA BARBOZA DE MELO
443250	ANDREIA SALES COSTA GABALDO
429339	ANGELA MARCIA DE CARVALHO ALVES GONCALVES
128678	ANTONIO CARLOS ALVES II
151947	APARECIDA SOARES NICOLETTI
266000	ARLETE MARIA DE CARVALHO
86800	ARLETE MARIA DE CARVALHO
442491	AUDREA MAIRA DA SILVA
438397	BEATRIZ DE FATIMA GOMES
407017	BERNADETE CORREA DA SILVA SCHIMING
432186	BIANCA BARROCHELO CAIUBY
422385	BIANCA MARCHESIN BOTTOSSO
139050	BONESIO PEREIRA CHAGAS
428910	BRUNA REGINA FULGENCIO
445806	CAMILA RIBEIRO GIMENES VIEIRA
440740	CAMILA RODRIGUES DOS REIS SOUZA MATEUS
442564	CAROLINA DE GOES ARANTES

**DIVISÃO DE PROTOCOLO GERAL
PROCESSOS DESPACHADOS PELO SR. SECRETÁRIO DE NEGÓCIOS
JURÍDICOS**

1- PROCESSO - 24.269/2011

Interessado - MITRA DIOCESANA DE SOROCABA - ADALBERTO DA SILVA DE JESUS

Assunto - Solicitação

Requerimento datado de 29/05/2012

Despacho - INDEFERIDO

2-PROCESSO - 7.332/2011

Interessado - GALVANOPLASTIA 3 H LTDA - ALEXANDRE LUIZ MARCONDES RODRIGUES

Assunto - Cópia de Processo

Requerimento datado de 27/06/2012

Despacho - INDEFERIDO

MARIA APARECIDA MARINS DAEMON
Chefe da Divisão de Protocolo Geral

**DIVISÃO DE PROTOCOLO GERAL
NOTIFICAÇÃO**

NOTIFICAMOS os interessados abaixo relacionados que foram deferidas as solicitações de cópias xerográficas. Referidas cópias devem ser retiradas nesta Divisão de Protocolo Geral, sita no térreo do Paço Municipal, no horário das 8h00 às 16h00, de 2ª a 6ª Feira, no prazo de 07 (sete) dias úteis. Decorrido esse prazo, os documentos xerografados serão encaminhados para arquivo.

PROCESSOS DEFERIDOS

1- PROCESSO Nº 13.376/1989

INTERESSADO - ANTONIO CARLOS FORIONI E OUTROS

ASSUNTO - Cópia De Fls. Processo

SOLICITANTE - ANTONIO C.FORIONI

2- PROCESSO Nº 19.781/1995

INTERESSADO - IBRAHIM JOSE ALUX

ASSUNTO - Cópia do Processo

SOLICITANTE - JOSE ABRAHÃO ALUX JUNIOR

3- PROCESSO Nº 20.106/2007

INTERESSADO - ELIZEU MIRANDA LEITE

ASSUNTO - Cópia do Processo

SOLICITANTE - LUIZ AUGUSTO SANCHEZ

4- PROCESSO Nº 9.264/1983

INTERESSADO - BENEDITO CARDOSO BATISTA

ASSUNTO - Cópia da Planta

SOLICITANTE - EVERALDO CARDOSO BATISTA

5- PROCESSO Nº 27.144/2008

INTERESSADO - KLEBER RICARDI CUENCAS

ASSUNTO - Cópia do Processo

SOLICITANTE - FABIO ROGERIO ROSA

6- PROCESSO Nº 14.404/1996

INTERESSADO - ANA CRISTINA TARDELLI ZANCHET

ASSUNTO - Cópia do Habite-se

SOLICITANTE - ERALDO FERNANDES DOS SANTOS

7- PROCESSO Nº 12.327/2011

INTERESSADO - ORLANDO GALLINARI E OUTRA

ASSUNTO - Cópia de Documento

SOLICITANTE - ORLANDO GALINARI E OUTRA

8- PROCESSO Nº 17.083/2011

INTERESSADO - JOÃO DE DEUS VIDAL

ASSUNTO - Cópia do Processo nº 11.784/2010

SOLICITANTE - TADEU FERNANDO SALMI

MARIA APARECIDA MARINS DAEMON
Chefe da Divisão de Protocolo Geral

ATOS OFICIAIS

265187	CASSIANA PAULA CHRIST MACIEL	106658	MARIA HELENA DE SOUZA AMENO
289833	CIBELE SANTOS LUIGI	426836	MARIA HELENA FERRAZ NASCIMENTO
118869	CINTIA GARCIA MESQUITA	196525	MARIA HELENA SOARES CHRIGUER
265012	CLAUDIA MARIA ANDREOLI	428405	MARIA INES HINGST FERNANDES
427719	CLAUDIA REGINA DA SILVA DE ARAUJO	406380	MARIA LETICIA VIEIRA
432305	CRISTIANE CASTANHO PEDRO SANTOS	222895	MARIA LUCI MATTOS ARAUJO
432062	CRISTIANE PEREIRA DE CAMARGO MORAES	437471	MARIA LUIZA DUARTE INNECO
151157	CRISTINA BORMANN NOTARI BATISTA	88242	MARIA TERESA MARANHÃO MACEDO
416989	DALILEIA APARECIDA RODRIGUES	445512	MARIANA CRISTINA ORTIZ GAMBARO
264385	DANIELA APARECIDA RIBEIRO GRILO	434219	MARIANA DE FATIMA FERREIRA
409745	DANIELA CHAGAS MOREIRA	74969	MARILENE DO AMARAL DE LIMA NETTO
444850	DANIELA DAS NEVES ROCHA	274445	MARTA FIGUEIREDO MIGUEL
279404	DANIELA MATUCCI	279498	MAURE LEITE DE MOURA
291854	DANIELA SAGIN AMARAL	441517	MELISSA CRISTINA CORREA VIEIRA
432658	DANIELE PEREIRA PONTI	427190	MICHEL SERIGATO MANSANO
289590	DEBORA CARDOSO RODRIGUES SANTOS	436793	MONALISA LIMA SALVADOR
266205	DEBORA CARDOSO RODRIGUES SANTOS	411367	MONICA CRISTINA DE OLIVEIRA RUSSO
264610	DEBORA MACHADO	87718	MONICA DE SOUZA FERNANDES CAMPOS
445440	DEBORA MACHADO	280011	MOSARINA ALVES NETA
427867	DENISE CRISTINA ALVES BERTOLOTO	274550	NADIR GOIS OLIVEIRA
124869	DENISE DE OLIVEIRA MELARE	295930	NANCY GODOY PAPST
437064	DORACI MORON PARRA MUNHOZ	274593	NOELI LOPES DOS SANTOS SOUZA
147486	EDILEINE GOMES PAULETTI BAZANI	290327	OLGA MARIA DA SILVA BARBOZA
451458	EDUARDO SANTOS RIBEIRO	273651	PATRICIA RAMOS
196088	EDVALDO GONCALVES BARBOSA	214094	PAULA RITA DE BARROS LARA DE CASTRO
426364	ELAINE MARTINIUK LOURENCINI	443480	PAULO EDUARDO CONCEICAO FARIAS
282502	ELAINE MENDES DA SILVA	428553	PRISCILLA DE SOUZA SAI CAMARGO
280666	ELAINE ORTIZ SOUZA	443528	RAFAEL ALBERTO REMEDIO
427913	ELIANA MORAES ZARBERIAN CORREA	412762	RAFAEL GONCALVES REINOSO
141054	ELIANA RENGER RIBEIRO	450567	RAQUEL AFONSO SILVA
96547	ELIANE DA SILVA SANTOS VIANA	443552	REGIANE DE PAULA NORBERTO
445032	ELIANE PEREIRA DO NASCIMENTO	466110	RENATA EVELYN DE CARVALHO
447361	ELIENE RODRIGUES DOS SANTOS MONTEIRO	143014	ROBERTO PAULO COSTA
428936	ELISANGELA FERREIRA GABRIEL	220302	ROBSON GALUCCI
273490	ELISANGELA MARIA FABRIN	108316	RODE PIRES
103578	ELOA BAMBIL ESCOBAR	127868	ROGERIA MARTINEZ CASAS FERREIRA
435096	ERICA CONCEICAO DOS SANTOS	130850	ROSANI LOURES VICENTINO
208566	ESTELA APARECIDA MIGLIORINI	453906	ROSELI MARIA ROQUE GIROTO
447388	EVANILDA ROQUE DA SILVA	453906	ROSELI MARIA ROQUE GIROTO
426739	FABIANA BOSCHETTI NUNES	429193	RUTH MARIA DE CAMARGO BARROS MOREIRA
433441	FABIANA DE BARROS	264873	SALUA HELENA ABDALLA BELOTTI
290050	FERNANDA BATISTA DO CARMO P RAINIERI	79375	SANDRA BRENDA BASTOS
436963	FERNANDA BOECIO RAMOS BARDUCO	443617	SANDRA DE SOUZA
444559	FERNANDA TIEKO NITATORI	69493	SANDRA MARA LEZIER SARACURA
436300	FERNANDO BELINASSI DA SILVA	426577	SELMA ALMEIDA COSTA
442858	FLAVIANA BRENDA DE SALLES	208760	SELMA REGINA MAZON MONTEIRO
428030	GISELE SILVEIRA MEDEIROS	430957	SERGIO GINZEL
450842	GISLAINE TEIXEIRA DA CUNHA SAEZ	96520	SILMARA REGINA FURTADO FREIRE
433085	GIZELA SIMONE POSSIGNOLO DE OLIVEIRA	89869	SILVANA DE MELLO OLIVEIRA D GOES
266019	GLAUCIA CRISTINA DE CASTRO	426607	SILVIA MARIA MATUCCI
431945	GRACIELLE CRISTINA ROCHA MARCELINO	454996	SIMONE DE AMORIM SANCHES
443048	INGRID ROSSOW VIDAL	263613	SOLANGE APARECIDA CRETUCHI FERREIRA
428090	IRENE MARIA FLORENTINO DE MORAES	296015	SONIA DE ASSIS BRAITE
224928	IRIA DE FATIMA FLORIO	112895	SUELI MIRANDA DA ROCHA SOARES
265667	ISABEL CRISTINA WINCLER LOIOLA	86363	SUELI NOGUEIRA
428111	IULY SANTANA NUNES FRANCHIN	264709	TATIANA FACCHINETTE CARDOSO
434162	IVAN JOSE DOS SANTOS	142255	TELSSON MARTINS
407068	IVETE MARTINS CAETANO	291056	TEREZA CUSTODIO MACHADO
266418	JAMILE MATELO FERRAZ DO CENSO	189588	TEREZA LOPES DE ALMEIDA
428154	JESSICA GUTIERRES DE OLIVEIRA	126896	VANESSA ALESSANDRA F RODRIGUES
436459	JOAO PAULO DE JESUS	432348	VANESSA FIGUEIREDO DE ALMEIDA
441193	JOICE NASCIMENTO	432348	VANESSA FIGUEIREDO DE ALMEIDA
441207	JOSE APARECIDO DE ALMEIDA JUNIOR	440359	VANESSA RIBEIRO DE OLIVEIRA
265292	JOSE HENRIQUE PENA	138339	VERA APARECIDA RODRIGUES DE LIMA
425570	JOSE LUIZ MENOCI DAMIAO	114650	VERA LUCIA FERREIRA DE ARRUDA
135666	JOSE VICENTE NUNES DE OLIVEIRA	280216	VERA REGINA DE SOUZA VIEIRA
147451	JOSELIA APARECIDA COSTA BATTISTUZZO	451423	VERA REGINA DE SOUZA VIEIRA
428170	JOSENILDE MOSS LIBERAL	271667	VIVIANE RUIZ SHIBUYA
142352	JOSUE RIBEIRO	272736	WALLACE EDUARDO LOUREIRO BEXIGA
448805	JULIANA FORTES DE LIMA	218855	WILLIAN ROBERTO MACHADO
454341	JULIANA FUCCI DALL OLIO		
428219	KATIA REGINA DOS SANTOS SOUZA	Deferidos	
465793	KATIA REGINA MALZONI SILVERIO	MAT	NOME
150878	LAVINIA DE SOUZA BARROS DA SILVA	223557	ADRIANA MARIA LOPES ALVES
147184	LEILA RODRIGUES DA SILVA	447248	ALINE CORREIA FERRAZ
429037	LIANI DE SOUSA SAI GRANADO M DA CUNHA	426976	ANA PAULA SOUZA BRITO
443188	LILIAN CELI BOTTI CRUZ	437285	BIANCA REGINA PROENCA GAVAZZA
428294	LILIAN CRISTINA VIEIRA	196088	EDVALDO GONCALVES BARBOSA
130486	LILIAN MARIA DEZZOTTI PRADO	444532	EVELYN AMENDOLA GIRARDELI
272884	LOISIANA DAVIS LEME MERLIN	427077	FERNANDA CRISTINA DE SOUZA
129992	LUBIA LINO DE MIRANDA	439768	FERNANDA CRISTINA MARIANO
425546	LUCAS PRESTES	295760	FERNANDA TEIXEIRA CALADO MOURA
446535	LUCIANA APARECIDA EUGENIO	443056	INES DANIELLE RODRIGUES DOCE
195537	LUCIANA BRISOLA TEMPORINI	444907	JOSIANE GOMES TAVARES IISE
266094	LUCIANA BRISOLA TEMPORINI	66290	JOSMAR DELGADO LIMA
432615	LUCIANA DEFACIO	435339	JULIANE FRANCINE GARCIA DE MELLO
264733	LUCIANA KERCHE DE MENEZES BONAS	436696	LIDIANE HERNANDES LEMOS
197670	LUCIANA MARIA AGUIAR	447523	MARCOS AURELIO DE SOUZA LENS
417128	LUCIANA PEREIRA RODRIGUES DA SILVA	224317	NEUSA REGINA ALEXANDRINO VILLA NOVA
434340	LUCIANA RIO ALMADA DE ANDRADE	436122	PATRICIA CRISTINA CAMARGO FERNANDEZ
443196	LUCIANA VALERIE VALLERINI SARTORI	436122	PATRICIA CRISTINA CAMARGO FERNANDEZ
407084	LUCIDALVA DE QUEIROZ STEVAUX	264490	SOLANGE CIZINO DA SILVA BARALDI
197149	LUCIMARA CARVALHO DA SILVA	279510	SUELI APARECIDA PINTO SOARES
140856	LUCIMARA SANTOS MARTINS		
131032	LUCIMEIRE PRESTES DE OLIVEIRA TOME	Parcialmente Deferidos	
431961	MAGALI SPEZZOTTO SOUZA	MAT	NOME
429061	MARA DE LUNA BASTOS BORCSIK	265705	ADRIANA CRISTINA QUIRINO
197181	MARCIA APARECIDA DE CONTI GONCALVES	432100	ADRIANA CRISTINA QUIRINO
443315	MARCIA LISANE XAVIER	275310	ADRIANE MARIA FERREIRA DE A ANTUNES
144452	MARCIA LUZZETTI DE OLIVEIRA LEITE	429258	AGDA CRISTINA FOGACA ZULIANI
450974	MARCIA REGINA NUNES	434057	ALESSANDRA REGINA DA SILVA SANTOS
273597	MARCIO ALEXANDRE RODRIGUES	432127	ALZIRA VEIGA MARTINS GRANDO
192970	MARCIO GOMES SOUSA	434073	ANA CLAUDIA GARCIA CARVALHO PIATTI
125520	MARGARETE SOARES SIQUEIRA BERTIN	275492	ANA PAULA SILVEIRA
423462	MARIA ANGELA MIRIM DA ROSA E CAMPOS	408145	ANDREA CONCEICAO PINHEIRO
294136	MARIA CELIA PEREIRA DE GOIS	447272	ANTONIO RODRIGUES NETO
197394	MARIA CLAUDIA DE ALMEIDA SILVA	440715	BERENICE MACEDO RIOS
280348	MARIA CRISTINA ZACCARIOTTO	426313	CRISTIANE APARECIDA EVANGELISTA GUSMAO
125881	MARIA DA CONCEICAO DA SILVA	426321	DANIELA GAETE SEWAYBRICKER BRAVO
426828	MARIA DO CARMO LINCOLN RAMALHO PAES	427409	ERIKA BEATRIZ RAMOS FERREIRA CARNEIRO LIMA
274224	MARIA DO CARMO OLIVEIRA FERNANDES	431945	GRACIELLE CRISTINA ROCHA MARCELINO
124281	MARIA ELIANE DE S CARDOSO	439865	IONE VIANA PEREIRA SANDERS
208639	MARIA ELIANE MUNHOZ	428251	LAUREN DELGADO MESSIAS CAZERTA

431139	LUIS ANTONIO PEREIRA	1
90018	MARGARETH ALVES MIRANDA	7
439342	MAURICIO FRANCISCO JUNIOR	1
429804	THAIS BRAGATTO ARTEN	3
Revisão de Ofício		
MAT	NOME	REF
273317	ADRIANA GOMES DE PROENÇA ROSSI	5
447035	ALESSANDRA ROSA VIEIRA DE SOUZA	2
134783	ANA MARIA BARBO MACHADO RICOY	6
447272	ANTONIO RODRIGUES NETO	2
433972	BARBARA PELLINI GUIMARAES	2
66478	CENI DE BIAGGI CORTEZ	9
125008	CLÁUDIA SEVERINO CORREIA CAPRONI	8
434154	ELISA MARIA DE SOUZA FERREIRA	1
62707	ERALDO PAULO DA SILVA	9
235482	FERNANDA LOPES JAMAS	5
416962	FERNANDA ZENARDI DE CAMPOS	5
105066	FRANCISCA DE CAMPOS VIEIRA	3
137570	GILMAR MIANTI	6
69850	HAROLDO GUILHERME VIEIRA FAZANO	9
447957	HERMANO FRANCISCO PATTO	1
426402	IDA MAGALI BLAZ MARTINEZ	3
65102	JOAO LUIS DE SA	9
61670	JOSE ROBERTO AFONSO	8
448350	JULIANA CASTANHO KUROKAWA	2
426488	MÁRCIA MARIA SORANZ ARMELIN MEIRA	1
280348	MARIA CRISTINA ZACCARIOTTO	5
101826	MARIA INES YAMAWAKA BARBOSA	5
446543	MARIA LAURA DE FREITAS DIAS	1
236047	MARIA VIRGINIA NINNO	3
445130	MARIANA GOMES DA SILVA	2
189510	MARINA RIBEIRO DA SILVA	7
151793	MILTON VIEIRA DE OLIVEIRA	4
224316	NEUSA REGINA ALEXANDRINO VILLA NOVA	5
978507	ODAIR ALMEIDA RAMOS	6
195677	PAULA DE MENEZES	5
72001	PEDRO DOS SANTOS MACIEL NETO	7
66486	REGINA MARIA ATHANASIO SILVA CHAVES	7
278769	ROSELI APARECIDA ANDRADE SAMPAIO	6
63959	ROSELI APARECIDA MENON FERREIRA	6
142913	RUBENS GONÇALVES DO NASCIMENTO FILHO	5
269301	SONIA MARIA MENDI DE CAMARGO	4
66389	SUAD APARECIDA RIBEIRO DE OLIVEIRA	9
225038	SUELY TEREZINHA DAS GRACAS MONTEIRO	4
65048	TEREZINHA FATIMA VITOR	9
66036	VICTORIO PEIXOTO JUNIOR	8

Os pareceres do Grupo de Trabalho encontram-se disponíveis para ciência na Secretaria de Gestão de Pessoas, na Divisão de Desenvolvimento de Pessoas.

Comissão do Sistema de Evolução Funcional
26/07/2012

**PRORROGAÇÃO DE VALIDADE
PROCESSO SELETIVO - N° 05/2011**

VITOR LIPPI, Prefeito Municipal de Sorocaba, no uso de suas atribuições legais e nos termos do Art. 37, Inciso II, da Constituição Federal, PRORROGA a partir de 03/08/2012, o prazo de validade do Processo Seletivo nº 05/2011, para as vagas das Funções - Atividades para Professor de Educação Básica II - nas disciplinas de: Arte, Biologia, Ciências Físicas e Biológicas, Espanhol, Filosofia, Física, Inglês, Matemática, e Sociologia, aberto pelo Edital publicado em 22/06/2011, nos termos do item 9.8 do mesmo Edital para que produza todos os efeitos legais. Sorocaba, 25 de julho de 2012.

VITOR LIPPI
Prefeito Municipal

**SECRETARIA DE GESTÃO DE PESSOAS
RESOLUÇÃO SEGEP/GS N° 04/2012**

SILVANA MARIA SINISCALCO DUARTE CHINELATTO
Secretária de Gestão de Pessoas, no uso de suas atribuições legais,
Considerando a necessidade de atender à Constituição Federal, artigo 39, § 6º, parágrafo incluído pela Emenda nº 19/98,

RESOLVE:
Publicar as tabelas de salários dos cargos e funções da Prefeitura Municipal de Sorocaba, baseadas no reajuste salarial concedido através da Lei Municipal nº 9982, de 15 de março de 2012.
Palácio dos Tropeiros, 18 de julho de 2012.

SILVANA MARIA SINISCALCO DUARTE CHINELATTO
Secretária de Gestão de Pessoas

TABELA DE SALÁRIOS - ABRIL 2012

Jm	Cargo	Classe	Padrão	Jm	Cargo	Classe	Padrão
40	AUXILIAR DE ADMINISTRAÇÃO	AD04	924,66	30	ARQUITETO I	TS10	2.682,39
				30	ENGENHEIRO SANITARISTA I	TS10	2.682,39
				30	ENGENHEIRO AGRÔNOMO I	TS10	2.682,39
40	ASSISTENTE DE ADMINISTRAÇÃO I	AD05	979,91	30	ENGENHEIRO ELETRICISTA I	TS10	2.682,39
40	ASSISTENTE DE ALMOXARIFE	AD05	979,91	30	ENGENHEIRO MECÂNICO I	TS10	2.682,39
				30	ENGENHEIRO SEGURANÇA TRABALHO I	TS10	2.682,39
40	ASS. DE ADMINISTRAÇÃO II	AD06	1.015,24	20	PROCURADOR	TS10	2.682,39
40	DESENHISTA COPISTA	AD06	1.015,24	30	TECNICO EM RECREAÇÃO E LAZER I	TS10	2.682,39
				30	TECNICO DE ESPORTES I	TS10	2.682,39
40	DESENHISTA	AD08	1.182,55				
40	AGENTE DE VIGILANCIA SANITARIA I	AD08	1.182,55	30	ASSISTENTE SOCIAL I	TS11	2.835,64
40	ALMOXARIFE I	AD08	1.182,55	30	BIBLIOTECARIO II	TS11	2.835,64
30	TELEFONISTA ATENDENTE	AD08	1.182,55	30	BIOLOGO II	TS11	2.835,64
				30	BIOMEDICO II	TS11	2.835,64
40	AGENTE SOCIAL	AD09	1.301,99	30	CONTADOR II	TS11	2.835,64
40	REGENTE MATERNAL	AD09	1.301,99	30	ENGENHEIRO DE TRANSPORTES	TS11	2.835,64
40	AGENTE INFANTIL	AD09	1.301,99	30	ENGENHEIRO CIVIL I	TS11	2.835,64
40	AUXILIAR DE EDUCAÇÃO	AD09	1.301,99	30	FARMACEUTICO II	TS11	2.835,64
				30	GEOLOGO II	TS11	2.835,64
40	ALMOXARIFE II	AD10	1.333,42	15	MEDICO VETERINARIO DE ZOONOSSES	TS11	2.835,64
40	AUXILIAR TECNICO EM FISIOTERAPIA	AD10	1.333,42	15	MEDICO VETERINARIO	TS11	2.835,64
40	DESENHISTA PROJETISTA	AD10	1.333,42	30	MUSEOLOGO II	TS11	2.835,64
30	DIGITADOR	AD10	1.333,42	30	NUTRICIONISTA II	TS11	2.835,64
40	OFICIAL DE ADMINISTRAÇÃO I	AD10	1.333,42	30	PSICOLOGO I	TS11	2.835,64
40	TECNICO DE CONTROLE ADMINISTRATIVO	AD10	1.333,42	30	TECNICO EM RECREAÇÃO E LAZER II	TS11	2.835,64
40	TECNICO AGRICOLA	AD10	1.333,42	30	TECNICO DE ESPORTES II	TS11	2.835,64
				30	TECNOLOGO MECANICO II	TS11	2.835,64
40	AGENTE DE PESQUISA SOCIAL	AD11	1.544,60	30	TONAPEUTA OCUPACIONAL	TS11	2.835,64
40	AGENTE DE RECREAÇÃO LAZER	AD11	1.544,60	30	FONOAUDILOGO	TS11	2.835,64
40	COMPRADOR I	AD11	1.544,60	30	FISIOTERAPEUTA I	TS11	2.835,64
20	TECNICO DE RAIO X	AD11	1.544,60				
40	TREINADOR ESPORTIVO	AD11	1.544,60	30	ARQUITETO II	TS12	2.998,21
				30	ENGENHEIRO SANITARISTA II	TS12	2.998,21

30	AUXILIAR DE SAUDE	AD12	1.695,66	30	ENGENHEIRO AGRÔNOMO II	TS12	2.998,21
40	CITOTECNICO	AD12	1.695,66	30	ENGENHEIRO ELETRICISTA II	TS12	2.998,21
40	COMPRADOR II	AD12	1.695,66	30	ENGENHEIRO MECANICO II	TS12	2.998,21
30	FOTOGRAFO	AD12	1.695,66	30	ENGENHEIRO DE SEGURANÇA TRABALHO II	TS12	2.998,21
40	OFICIAL DE ADMINISTRAÇÃO II	AD12	1.695,66	30	ENGENHEIRO CIVIL II	TS12	2.998,21
40	SECRETARIA ESCOLAR	AD12	1.695,66				
40	TECNICO DE SEGURANCA DO TRABALHO I	AD12	1.695,66	30	ANALISTA DE O & M	TS13	3.174,57
40	TECNICO DE AGRIMENSURA I	AD12	1.695,66	30	ANALISTA DE SISTEMAS I	TS13	3.174,57
40	TECNICO DE ALIMENTOS I	AD12	1.695,66				
40	TECNICO DE LICITAÇÕES I	AD12	1.695,66	30	ASSISTENTE SOCIAL II	TS14	3.284,21
40	TECNICO EM INFORMATICA	AD12	1.695,66	30	BIOMEDICO II	TS14	3.284,21
40	TECNICO DE TRAFEGO	AD12	1.695,66	20	CIRURGIO DENTISTA II	TS14	3.284,21
30	TECNICO DE LABORATORIO DE ANALISES CLINICAS I	AD12	1.695,66	30	ENFERMEIRO DO TRABALHO II	TS14	3.284,21
				30	ENFERMEIRO II	TS14	3.284,21
40	TECNICO DE ALIMENTOS II	AD13	1.901,86	20	MEDICO DO TRABALHO II	TS14	3.284,21
30	TECNICO DE LABORATORIO DE ANALISES CLINICAS II	AD13	1.901,86	20	MEDICO II	TS14	3.284,21
40	TECNICO DE SEGURANCA DO TRABALHO II	AD13	1.901,86	30	PSICOLOGO II	TS14	3.284,21
				30	ANALISTA DE SISTEMAS II	TS14	3.284,21
40	AGENTE ADMINISTRATIVO	AD15	2.321,21				
30	SUPERVISOR DE ADMISTRAÇÃO I	AD16	2.491,64	40	GUARDA CIVIL MUNICIPAL DE 2º CLASSE *	GCM01	1.059,77
40	TECNICO DE AGRIMENSURA II	AD16	2.491,64	40	GUARDA CIVIL MUNICIPAL DE 1º CLASSE *	GCM02	1.186,15
30	GESTOR ADMINISTRATIVO	AD16	2.491,64	40	GUARDA CIVIL MUNICIPAL CLASSE ESPECIAL *	GCM03	1.312,78
	OBS: AD17 S/ CARGO	AD17	2.624,10	40	GUARDA CIVIL MUNICIPAL CLASSE DISTINTA *	GCM04	1.565,92
30	SUPERVISOR DE ADMINISTRAÇÃO II	AD18	2.757,01	40	SUB-INSPECTOR *	GCM05	1.818,93
40	SERVENTE	OP05	809,85	40	INSPECTOR *	GCM06	2.072,20
40	VIGIA	OP05	809,85	40	INSPECTOR COMANDANTE LOCAL *	GCM07	2.287,59
40	ZELADOR	OP05	809,85				
40	ABASTECEDOR DE VEICULOS	OP06	897,04				
30	ASCENSORISTA	OP06	897,04	40	RECEPCIONISTA DE PRONTO ATENDIMENTO.	PA01	5,86
40	AUXILIAR DE SERVIÇOS	OP06	897,04				
40	INSPECTOR DE ALUNOS	OP06	897,04	30	AUXILIAR ENFERMAGEM PLANTONISTA	PA02	12,17
40	JARDINEIRO	OP06	897,04				
40	OPERADOR DE UTILIDADES	OP06	897,04	40	AUXILIAR DE FISCALIZAÇÃO	ADF01	1.448,67
40	TRATADOR DE ANIMAIS	OP06	897,04	40	FISCAL DE OBRAS I	ADF01	1.448,67
40	AGENTE SANITARIO	OP07	981,45	40	FISCAL DE ABASTECIMENTO	ADF02	1.637,37
40	AJUDANTE GERAL	OP07	981,45	40	FISCAL DE SERVIÇOS I	ADF02	1.637,37
40	AJUDANTE DE MANUTENÇÃO DE VEICULOS	OP07	981,45	40	AGENTE DE FISCALIZAÇÃO	ADF03	1.901,35
40	BORRACHEIRO	OP07	981,45	40	FISCAL AMBIENTAL	ADF03	1.901,35
40	LAVADOR I LUBRIFICADOR	OP07	981,45	40	FISCAL DE OBRAS II	ADF03	1.901,35
40	LAVADOR DE VEICULOS	OP07	981,45	40	FISCAL DE SAUDE PUBLICA	ADF03	1.901,35
				40	FISCAL DE SERVIÇOS II	ADF03	1.901,35
40	ARMADOR	OP08	1.080,16	40	FISCAL DE OBRAS PUBLICAS	ADF04	2.090,13
40	CALCETEIRO	OP08	1.080,16				
40	CARPINTEIRO	OP08	1.080,16				
40	ELETRICISTA	OP08	1.080,16	40	FISCAL DE TRIBUTOS I	ADF05	2.862,44
40	ELETRICISTA VEICULOS	OP08	1.080,16	30	AUDITOR FISCAL DE TRIBUTOS	ADF05	2.862,44
40	ENCANADOR	OP08	1.080,16				
40	FERRIEIRO	OP08	1.080,16	40	FISCAL DE TRIBUTOS II	ADF06	3.084,90
40	FUNILEIRO	OP08	1.080,16				
40	MARCENEIRO	OP08	1.080,16	200	PEB I - N/A	MG01	12,65
40	MECANICO	OP08	1.080,16	200	PEB I - N/B	MG02	13,09
40	OFICIAL DE MANUTENÇÃO E CONSERVAÇÃO	OP08	1.080,16	200	PEB I - N/I	MG03	13,55
40	PEDEIREIRO	OP08	1.080,16	200	PEB I N/II	MG04	14,06
40	PINTOR	OP08	1.080,16	200	PEB I - N/III	MG05	16,07
40	REPARADOR DE EQUIPAMENTOS ODONTOLÓGICO	OP08	1.080,16	200	PEB I - N/IV	MG06	18,39
40	SOLDADOR	OP08	1.080,16				
40	TORNEIRO MECANICO	OP08	1.080,16	200	PEB II - N/A	MG07	16,07
				200	PEB II - N/B	MG08	16,62
				200	PEB II - N/I	MG09	17,19
40	ELETRICISTA DE MANUTENÇÃO GERAL	OP10	1.184,39	200	PEB II N/II	MG10	17,80
40	MECANICO DE MAQUINAS PESADAS	OP10	1.184,39	200	PEB II - N/III	MG11	20,39
40	OFICIAL CALCETEIRO	OP10	1.184,39	200	PEB II - N/IV	MG12	23,35
40	OFICIAL CARPINTEIRO	OP10	1.184,39				
40	OFICIAL ELETRICISTA	OP10	1.184,39				
40	OFICIAL ELETRICISTA VEICULO.	OP10	1.184,39	200	DIRETOR DE ESCOLA N/I	MG13	4.444,08
40	OFICIAL ENCANADOR	OP10	1.184,39	200	DIRETOR DE ESCOLA N/II	MG14	4.599,63
40	OFICIAL FERREIRO	OP10	1.184,39	200	DIRETOR DE ESCOLA N/III	MG15	5.266,54
40	OFICIAL FUNILEIRO	OP10	1.184,39	200	DIRETOR DE ESCOLA N/IV	MG16	6.030,23
40	OFICIAL MARCENEIRO	OP10	1.184,39				
40	OFICIAL MECANICO	OP10	1.184,39	200	VICE-DIRETOR N/I	MG17	3.685,37
40	OFICIAL PEDEIREIRO	OP10	1.184,39	200	VICE-DIRETOR N/II	MG18	3.814,36
40	OFICIAL PINTOR	OP10	1.184,39	200	VICE-DIRETOR N/III	MG19	4.367,45
40	OFICIAL PINTOR LETRISTA	OP10	1.184,39	200	VICE-DIRETOR N/IV	MG20	5.000,74
40	OFICIAL PINTOR VEICULO	OP10	1.184,39				
40	OFICIAL SERRALHEIRO	OP10	1.184,39	200	ORIENTADOR PEDAGOGICO N/I	MG21	3.685,37
40	OFICIAL SOLDADOR	OP10	1.184,39	200	ORIENTADOR PEDAGOGICO N/II	MG22	3.814,36
40	OPERADOR DE MAQUINAS	OP10	1.184,39	200	ORIENTADOR PEDAGOGICO N/III	MG23	4.367,45
				200	ORIENTADOR PEDAGOGICO N/IV	MG24	5.000,74
40	MOTORISTA	OP11	1.291,02				
40	OFICIAL MECANICO DE MAQUINAS PESADAS	OP11	1.291,02	200	SUPERVISOR DE ENSINO N/I	MG25	4.888,34
				200	SUPERVISOR DE ENSINO N/II	MG26	5.059,44
40	OPERADOR DE MAQUINAS PESADAS	OP12	1.395,33	200	SUPERVISOR DE ENSINO N/III	MG27	5.793,04
40	OFICIAL DE MANUTENÇÃO DE VEICULOS	OP12	1.395,33	200	SUPERVISOR DE ENSINO N/IV	MG28	6.633,05
40	OFICIAL DE OBRAS E MANUTENCAO	OP12	1.395,33				
40	MESTRE MANUTENÇÃO VEICULOS	OP13	1.566,79	30	AUXILIAR EM SAÚDE BUCAL	SA 01	10,29
40	MESTRE DE OBRAS	OP13	1.566,79	30	AUXILIAR ENFERMAGEM	SA 02	11,38
				30	TECNICO DE ENFERMAGEM	SA 02	11,38
				30	ENFERMEIRO	SA 03	19,87
				15	MEDICO	SAM 01	39,77
				15	CIRURGIÃO DENTISTA	SAD 01	39,77

TABELA DE SALÁRIOS - ABRIL 2012

Cargo	Classe	Padrão	Gratificação 40% Nível Universitário	Gratificação 30%	Total
-------	--------	--------	---	------------------	-------

GERENTE DE CONTROLE INTERNO NI	CS4	2.912,32	1.164,93	4.077,25
SECRETARIO DA DELEGACIA DO SERVIÇO MILITAR	CS4	2.912,32	1.164,93	4.077,25
SECRETARIO DA JUNTA DO SERVIÇO MILITAR	CS4	2.912,32	1.164,93	4.077,25
SUPERVISOR DE ARRECADADOR JUDICIAL	CS4	2.912,32	1.164,93	4.077,25
OFICIAL DE GABINETE NIII	CS4	2.912,32	1.164,93	4.077,25
OFICIAL DE OUVIDORIA	CS4	2.912,32	1.164,93	4.077,25
ASSESSOR DE IMPRENSA NI	CS4	2.912,32	1.164,93	4.077,25

ASSESSOR DE IMPRENSA N/II	CS5	3.619,48	1.447,79	5.067,27
OFICIAL DE IMPRENSA DO MUNICÍPIO	CS5	3.619,48	1.447,79	5.067,27
COORDENADOR DE UNIDADE DE SAÚDE	CS5	3.619,48	1.447,79	5.067,27
OFICIAL DE GABINETE N IV	CS5	3.619,48	1.447,79	5.067,27
SUPERVISOR DE ÁREA DE SAÚDE	CS5	3.619,48	1.447,79	5.067,27

ASSISTENTE JURÍDICO	CS6	3.902,00	1.560,80	5.462,80
CHEFE DE DIVISÃO	CS6	3.902,00	1.560,80	5.462,80
INSPECTOR COMANDANTE DE AGRUPAMENTO	CS6	3.902,00	1.560,80	5.462,80
SECRETÁRIA DO CHEFE DO EXECUTIVO	CS6	3.902,00	1.560,80	5.462,80
GERENTE DE AUDITORIA DA SAÚDE	CS6	3.902,00	1.560,80	5.462,80
OUVIDOR	CS6	3.902,00	1.560,80	5.462,80

GESTOR DE DESENVOLVIMENTO AMBIENTAL	CS6A	4.319,93	1.727,97	6.047,90
GESTOR DE DESENVOLVIMENTO EDUCACIONAL	CS6A	4.319,93	1.727,97	6.047,90

ASSESSOR DE GABINETE	CS7	4.971,86	1.988,74	6.960,60
ASSESSOR DE GOVERNO	CS7	4.971,86	1.988,74	6.960,60
ASSESSOR LEGISLATIVO	CS7	4.971,86	1.988,74	6.960,60
ASSESSOR TÉCNICO	CS7	4.971,86	1.988,74	6.960,60
AUDITOR GERAL DA SAÚDE	CS7	4.971,86	1.988,74	6.960,60
DIRETOR DE ÁREA	CS7	4.971,86	1.988,74	6.960,60
INSPECTOR COMANDANTE GERAL	CS7	4.971,86	1.988,74	6.960,60
PROCURADOR CHEFE	CS7	4.971,86	1.988,74	6.960,60
GERENTE DE CONTROLE INTERNO NII	CS7	4.971,86	1.988,74	6.960,60

CONTROLADOR GERAL	CS8	6.238,51	2.495,40	8.733,91
PROCURADOR GERAL	CS8	6.238,51	2.495,40	8.733,91

**CONCURSO PÚBLICO Nº 14/2011
GUARDA CIVIL MUNICIPAL DE 2ª CLASSE
EDITAL DE CONVOCAÇÃO**

A Prefeitura de Sorocaba CONVOCA para realização da entrevista devolutiva o candidato abaixo indicado na data, local e horário a seguir indicados:

Ao candidato somente será permitida a entrevista devolutiva na data, no horário e local constantes neste Edital, munido de:
- original de um dos seguintes documentos de identificação: Cédula de Identidade (RG), Carteira de Identidade expedida pelas Forças Armadas, Polícia Militar, Corpo de Bombeiros da Polícia Militar, Carteira de Órgão ou Conselho de Classe, Carteira de Trabalho e Previdência Social (CTPS), Certificado Militar (quando for o caso), Carteira Nacional de Habilitação, expedida nos termos da Lei Federal nº 9.503/1997, ou Passaporte.

O candidato deverá observar, total e atentamente, o previsto no Edital de Abertura de Inscrições do Concurso Público nº 14/2011, em especial o constante no item 4. e seus subitens, do seu Capítulo X.

OBS.: Informamos que as convocações relativas aos pedidos não contemplados na listagem abaixo serão publicadas oportunamente.

Local - FUNDAÇÃO VUNESP - CASA ANEXA
Rua Dona Germaine Burchard, 569 Água Branca São Paulo - SP

Horário de apresentação - com antecedência de no mínimo 30 minutos do horário previsto

INSCRIÇÃO	CANDIDATOS	DATA REALIZAÇÃO	HORÁRIO	SALA
02020386	ISAC DOS SANTOS	26.08.12	9h	1

E, para que chegue ao conhecimento de todos, é expedido o presente Edital.

Sorocaba, 27 de julho de 2012
Comissão Permanente de Concursos e Processo Seletivos Públicos
Maria do Carmo Paes

**CONVOCAÇÃO
Processo Seletivo - Edital nº 09/2011**

A Secretaria de Gestão de Pessoas convoca a candidata abaixo relacionada, aprovada no Processo Seletivo nº 09/2011 para a contratação de pessoal para o Emprego Público de Agente Comunitário de Saúde para comparecer no local, dia e horário abaixo discriminado:

Local: Prefeitura de Sorocaba - Divisão de Desenvolvimento de Pessoas

Dia: 31 de julho de 2012

Horário: às 09h00min

003 CLASSIF.	AGENTE COMUNITÁRIO DE SAÚDE - VITÓRIA RÉGIA	RG
30	ALESSANDRA JOSE PESTANA	15027601

Obs.
1.Segue abaixo a lista de documentação a ser apresentada neste prazo:

ORIGINAIS PARA SEREM APRESENTADOS NA SECRETARIA DE GESTÃO DE PESSOAS (DICAF)

- Carteira de trabalho;
- PIS/PASEP;
- Certificado de reservista;
- Título de eleitor / comprovante de quitação da última eleição;
- Cédula de identidade;
- Comprovante de contribuição sindical (CTPS / hollerith); Se não apresentar o comprovante na entrega dos documentos, terá o desconto em folha e não será devolvido.
- 2 (duas fotos) 3X4 com nome no verso;
- Declaração de outro vínculo empregatício em órgão público, com o horário de trabalho, ou cópia de exoneração e declaração do tempo de serviço.
- Histórico Escolar (Obs. Conforme requisitos do edital).

CÓPIAS (EM TAMANHO A4) PARA SEREM ENTREGUES NA DICAF

- CPF (CIC);
- Certidão de nascimento ou casamento (se for casado);
- Registro do Conselho Profissional (técnico / superior);
- PIS / PASEP;
- Histórico Escolar (Obs. Conforme requisitos do edital);
- Certidão de nascimento de filhos até 14 anos (para fins de salário família);

- Certidão de nascimento de filhos até 21 anos (para fins de Imposto de Renda);
- Comprovante de pagamento de anuidade do conselho (técnico / superior);
- RG;
- Título de eleitor / comprovante de quitação da última eleição;
- Certificado de Reservista;
- Declaração de Imposto de Renda;
- Cartão do Banco / nº da Conta Corrente (se tiver conta no BANCO ITAU).
- Carteira Nacional de Habilitação
- Comprovante de contribuição sindical (CTPS / hollerith);
- Cópia da Carteira Profissional e de todos os registros;
- Apresentar comprovação de acúmulo de cargo;
- Comprovante de endereço.

ABERTURA DE CONTA CORRENTE (BANCO ITAÚ - PAÇO)

(Para quem ainda não tem conta no Banco Itaú)

- CPF (01 cópia);
- RG (01 cópia);
- Comprovante de residência (conta de luz ou telefone) (01 cópia); Obs.em nome do cliente.
- Certidão de casamento (01 cópia).

Nota: As cópias deverão ser apresentadas junto ao original.

EXAME MÉDICO

- Marcar o exame pessoalmente;
- Trazer 01 (uma) foto 3x4;
- Se usar óculos, não se esquecer de trazê-los;
- Trazer receita médica se fizer uso de algum medicamento;
- Trazer xerox comprovante de vacinação contra tétano junto com original;
- Se possuir, trazer carteira de prevenção ao câncer.
- Declaração Médica constando Idade Gestacional e data provável do parto

Sorocaba, 26 de julho de 2012.

SILVANA MARIA SINISCALCO DUARTE CHINELATTO
Secretária de Gestão de Pessoas

PORTARIA Nº 65.372/DICAF

SILVANA MARIA SINISCALCO DUARTE CHINELATTO, Secretária de Gestão de Pessoas, no uso das atribuições conferidas pelo Decreto nº 16.089, de 19 de março de 2008, resolve designar ELAINE CRISTINA MARCELINO DOS SANTOS, Vice Diretor, Nível I, para exercer, em substituição, o cargo de Diretor de Escola, da Secretaria da Educação, no período de 16 de Maio até 14 de Junho de 2012, durante o afastamento de Andreia Regina de Oliveira Camargo, nos termos da Resolução SEDU/GS nº 10/2008, SEDU/GS nº 11/2008 e Comunicado SEDU/DAGE nº 02/2008, podendo cessar a designação a qualquer momento, nos termos do disposto no artigo 14, da referida Resolução.

Palácio dos Tropeiros, 05 de Julho de 2012.

SILVANA MARIA SINISCALCO DUARTE CHINELATTO
Secretária de Gestão de Pessoas

PORTARIA Nº 65.438/DICAF

VITOR LIPPI, Prefeito do Município de Sorocaba, no uso de suas atribuições legais, resolve nomear CAROLINA BARISSON MARQUES DE OLIVEIRA SODRE para exercer, em comissão, o cargo de Gestor de Desenvolvimento Ambiental, da Secretaria do Meio Ambiente, a partir de 18 de Julho de 2012.

Palácio dos Tropeiros, 18 de Julho de 2012.

VITOR LIPPI

Prefeito Municipal

PORTARIA Nº 65.439/DICAF

SILVANA MARIA SINISCALCO DUARTE CHINELATTO, Secretária de Gestão de Pessoas, no uso das atribuições conferidas pelo Decreto nº 16.089, de 19 de março de 2008, resolve determinar que fique apostilado nos assentamentos de ANDREIA APARECIDA MARÇAL ROZA MACHADO, Professor de Educação Básica I, Nível I, da Secretaria da Educação, o seu nome de solteira ANDREIA APARECIDA MARÇAL ROZA.

Palácio dos Tropeiros, 18 de Julho de 2012.

SILVANA MARIA SINISCALCO DUARTE CHINELATTO
Secretária de Gestão de Pessoas

PORTARIA Nº 65.441/DICAF

VITOR LIPPI, Prefeito do Município de Sorocaba, no uso de suas atribuições legais, resolve ceder à Justiça Eleitoral, a funcionária HELOISA RABELO PONTES, de acordo com a Lei nº 6.568/2002, no período de 01 de Agosto até 31 de Dezembro de 2012.

Palácio dos Tropeiros, 20 de Julho de 2012.

VITOR LIPPI

Prefeito Municipal

PORTARIA Nº 65.442/DICAF

VITOR LIPPI, Prefeito do Município de Sorocaba, no uso de suas atribuições legais, resolve ceder à Justiça Eleitoral, a funcionária HELOISE PETRI SCAREL COSTA, de acordo com a Lei nº 6.568/2002, no período de 23 de Julho até 31 de Dezembro de 2012.

Palácio dos Tropeiros, 20 de Julho de 2012.

VITOR LIPPI

Prefeito Municipal

PORTARIA Nº 65.443/DICAF

VITOR LIPPI, Prefeito do Município de Sorocaba, no uso de suas atribuições legais, resolve ceder à Justiça Eleitoral, a funcionária JEDDERSON ALESSANDRO DOMINGUES COSTA, de acordo com a Lei nº 6.568/2002, no período de 23 de Julho até 31 de Dezembro de 2012.

Palácio dos Tropeiros, 20 de Julho de 2012.

VITOR LIPPI

Prefeito Municipal

PORTARIA Nº 65.444/DICAF

VITOR LIPPI, Prefeito do Município de Sorocaba, no uso de suas atribuições legais, resolve ceder à Justiça Eleitoral, a funcionária RODRIGO SOARES GONGORA, de acordo com a Lei nº 6.568/2002, no período de 23 de Julho até 31 de Dezembro de 2012.

Palácio dos Tropeiros, 20 de Julho de 2012.

VITOR LIPPI

Prefeito Municipal

PORTARIA Nº 65.445/DICAF

SILVANA MARIA SINISCALCO DUARTE CHINELATTO, Secretária de Gestão de Pessoas, no uso das atribuições conferidas pelo Decreto nº 16.089, de 19 de março de 2008, resolve determinar que fique apostilado nos assentamentos de ISABEL CRISTINA SIMÕES KANDA, Auxiliar de Educação, da Secretaria da Educação, o seu nome de solteira ISABEL CRISTINA SIMÕES.

Palácio dos Tropeiros, 20 de Julho de 2012.

VITOR LIPPI

Prefeito Municipal

PORTARIA Nº 65.446/DICAF

VITOR LIPPI, Prefeito do Município de Sorocaba, no uso de suas atribuições legais, resolve nomear VINICIUS GOMES CASTANHO VIEIRA para exercer, em comissão, o cargo de Oficial de Imprensa do Município, da Secretaria da Comunicação, a partir de 23 de Julho de 2012, cessando-se os efeitos da Portaria nº 64.130/DICAF.

Palácio dos Tropeiros, 23 de Julho de 2012.

VITOR LIPPI

Prefeito Municipal

PORTARIA Nº 65.447/DICAF

VITOR LIPPI, Prefeito do Município de Sorocaba, no uso de suas atribuições legais, resolve nomear ANA CLAUDIA BETTUZ CABANAS para exercer, em comissão, o cargo de Assessor de Imprensa, Nível II, da Secretaria da Comunicação, a partir de 23 de Julho de 2012.

Palácio dos Tropeiros, 23 de Julho de 2012.

VITOR LIPPI

Prefeito Municipal

PORTARIA Nº 65.448/DICAF

VITOR LIPPI, Prefeito do Município de Sorocaba, no uso de suas atribuições legais, resolve nomear CÍNTIA MAISA RUBINATO para exercer, em comissão, o cargo de Assessor de Imprensa, Nível II, da Secretaria da Comunicação, a partir de 23 de Julho de 2012.

Palácio dos Tropeiros, 23 de Julho de 2012.

VITOR LIPPI

Prefeito Municipal

PORTARIA Nº 65.471/DICAF

SILVANA MARIA SINISCALCO DUARTE CHINELATTO, Secretária de Gestão de Pessoas, no uso das atribuições conferidas pelo Decreto nº 16.089, de 19 de março de 2008, resolve determinar que fique apostilado nos assentamentos de DAIANE MIAKI NISHIMUTA MASSARANI, Auxiliar de Administração, da Secretaria da Educação, o seu nome de solteira DAIANE MIAKI NISHIMUTA.

Palácio dos Tropeiros, 24 de Julho de 2012.

VITOR LIPPI

Prefeito Municipal

PORTARIA Nº 65.472/DICAF

SILVANA MARIA SINISCALCO DUARTE CHINELATTO, Secretária de Gestão de Pessoas, no uso das atribuições conferidas

VITOR LIPPI
Prefeito Municipal

PORTARIA Nº 65.473/DICAF

SILVANA MARIA SINISCALCO DUARTE CHINELATTO, Secretária de Gestão de Pessoas, no uso das atribuições conferidas pelo Decreto nº 16.089, de 19 de março de 2008, resolve dispensar, a pedido, DANIELLE DOS SANTOS BARRETO, Agente Comunitário de Saúde, da Secretaria da Saúde, a partir de 19 de Julho de 2012. Palácio dos Tropeiros, 24 de Julho de 2012.

SILVANA MARIA SINISCALCO DUARTE CHINELATTO
Secretária de Gestão de Pessoas

PORTARIA Nº 65.474/DICAF

SILVANA MARIA SINISCALCO DUARTE CHINELATTO, Secretária de Gestão de Pessoas, no uso das atribuições conferidas pelo Decreto nº 16.089, de 19 de março de 2008, resolve dispensar, a pedido, ESTEFANIA DA SILVA SOUZA, Agente Comunitário de Saúde, da Secretaria da Saúde, a partir de 23 de Julho de 2012. Palácio dos Tropeiros, 24 de Julho de 2012.

SILVANA MARIA SINISCALCO DUARTE CHINELATTO
Secretária de Gestão de Pessoas

PORTARIA Nº 65.475/DICAF

SILVANA MARIA SINISCALCO DUARTE CHINELATTO, Secretária de Gestão de Pessoas, no uso das atribuições conferidas pelo Decreto nº 16.089, de 19 de março de 2008, resolve cessar, o contrato firmado com esta Prefeitura, de AMANDA SILVERIO DE OLIVEIRA, Professor de Educação Básica I, Nível I, da Secretaria da Educação, a partir de 29 de Julho de 2012. Palácio dos Tropeiros, 24 de Julho de 2012.

SILVANA MARIA SINISCALCO DUARTE CHINELATTO
Secretária de Gestão de Pessoas

PORTARIA Nº 65.476/DICAF

SILVANA MARIA SINISCALCO DUARTE CHINELATTO, Secretária de Gestão de Pessoas, no uso das atribuições conferidas pelo Decreto nº 16.089, de 19 de março de 2008, resolve cessar, o contrato firmado com esta Prefeitura, de CLENILDA TORRES NUNES, Professor de Educação Básica I, Nível I, da Secretaria da Educação, a partir de 31 de Julho de 2012. Palácio dos Tropeiros, 24 de Julho de 2012.

SILVANA MARIA SINISCALCO DUARTE CHINELATTO
Secretária de Gestão de Pessoas

PORTARIA Nº 65.477/DICAF

SILVANA MARIA SINISCALCO DUARTE CHINELATTO, Secretária de Gestão de Pessoas, no uso das atribuições conferidas pelo Decreto nº 16.089, de 19 de março de 2008, resolve cessar, o contrato firmado com esta Prefeitura, de PAMELA CRISTINA MORAES, Professor de Educação Básica I, Nível I, da Secretaria da Educação, a partir de 31 de Julho de 2012. Palácio dos Tropeiros, 24 de Julho de 2012.

SILVANA MARIA SINISCALCO DUARTE CHINELATTO
Secretária de Gestão de Pessoas

PORTARIA Nº 65.478/DICAF

VITOR LIPPI, Prefeito do Município de Sorocaba, no uso de suas atribuições legais, resolve exonerar, a pedido, FRANK FOGAÇA DE PAULA, Ajudante Geral, da Secretaria de Obras e Infraestrutura Urbana, a partir de 18 de Julho de 2012. Palácio dos Tropeiros, 24 de Julho de 2012.

VITOR LIPPI
Prefeito Municipal

PORTARIA Nº 65.479/DICAF

VITOR LIPPI, Prefeito do Município de Sorocaba, no uso de suas atribuições legais, resolve exonerar, a pedido, MARIANA CUNHA BARBOSA SAHEB, Médico, da Secretaria da Saúde, a partir de 23 de Julho de 2012. Palácio dos Tropeiros, 24 de Julho de 2012.

VITOR LIPPI
Prefeito Municipal

PORTARIA Nº 65.480/DICAF

VITOR LIPPI, Prefeito do Município de Sorocaba, no uso de suas atribuições legais, resolve exonerar, a pedido, RAFAEL RODRIGUES CAMARGO, Motorista, da Secretaria de Obras e Infraestrutura Urbana, a partir de 23 de Julho de 2012. Palácio dos Tropeiros, 24 de Julho de 2012.

VITOR LIPPI
Prefeito Municipal

PORTARIA Nº 65.481/DICAF

VITOR LIPPI, Prefeito do Município de Sorocaba, no uso de suas atribuições legais e tendo em vista a aposentadoria deferida pela Fundação da Seguridade Social dos Servidores Públicos Municipais de Sorocaba, resolve desligar de seu cargo, a partir de 01 de Julho de 2012, o funcionário ALGEMIRO MAURICIO HELENO, Médico, da Secretaria da Saúde, tendo em vista a Aposentadoria Compulsória

concedida de acordo com a Lei Municipal 4168/93, com nova redação dada pelas leis 6763/02 e 7706/06. Palácio dos Tropeiros, 24 de Julho de 2012.

VITOR LIPPI
Prefeito Municipal

PORTARIA Nº 65.482/DICAF

VITOR LIPPI, Prefeito do Município de Sorocaba, no uso de suas atribuições legais e tendo em vista a aposentadoria deferida pela Fundação da Seguridade Social dos Servidores Públicos Municipais de Sorocaba, resolve desligar de seu cargo ADOLFO MACHADO FILHO, Mestre de Obras, da Secretaria da Administração, a partir de 01 de Agosto de 2012. Palácio dos Tropeiros, 24 de Julho de 2012.

VITOR LIPPI
Prefeito Municipal

PORTARIA Nº 65.483/DICAF

VITOR LIPPI, Prefeito do Município de Sorocaba, no uso de suas atribuições legais e tendo em vista a aposentadoria deferida pela Fundação da Seguridade Social dos Servidores Públicos Municipais de Sorocaba, resolve desligar de seu cargo DORACI ANTUNES RIBEIRO, Tratador de Animais, da Secretaria do Meio Ambiente, a partir de 01 de Agosto de 2012. Palácio dos Tropeiros, 24 de Julho de 2012.

VITOR LIPPI
Prefeito Municipal

PORTARIA Nº 65.484/DICAF

VITOR LIPPI, Prefeito do Município de Sorocaba, no uso de suas atribuições legais e tendo em vista a aposentadoria deferida pela Fundação da Seguridade Social dos Servidores Públicos Municipais de Sorocaba, resolve desligar de seu cargo DUCIMAR DE SA PEREIRA CAVALCANTI DE MELLO, Enfermeiro, da Secretaria da Saúde, a partir de 01 de Agosto de 2012. Palácio dos Tropeiros, 24 de Julho de 2012.

VITOR LIPPI
Prefeito Municipal

PORTARIA Nº 65.485/DICAF

VITOR LIPPI, Prefeito do Município de Sorocaba, no uso de suas atribuições legais e tendo em vista a aposentadoria deferida pela Fundação da Seguridade Social dos Servidores Públicos Municipais de Sorocaba, resolve desligar de seu cargo MARIA GORET DA SILVA MORAES, Diretor de Escola, Nível II, da Secretaria da Educação, a partir de 01 de Agosto de 2012. Palácio dos Tropeiros, 24 de Julho de 2012.

VITOR LIPPI
Prefeito Municipal

PORTARIA Nº 65.486/DICAF

VITOR LIPPI, Prefeito do Município de Sorocaba, no uso de suas atribuições legais e tendo em vista a aposentadoria deferida pela Fundação da Seguridade Social dos Servidores Públicos Municipais de Sorocaba, resolve desligar de seu cargo CREUSA CANDIDO DE OLIVEIRA CASTILHO, Servente, da Secretaria da Educação, a partir de 01 de Agosto de 2012. Palácio dos Tropeiros, 24 de Julho de 2012.

VITOR LIPPI
Prefeito Municipal

PORTARIA Nº 65.487/DICAF

VITOR LIPPI, Prefeito do Município de Sorocaba, no uso de suas atribuições legais e tendo em vista a aposentadoria deferida pela Fundação da Seguridade Social dos Servidores Públicos Municipais de Sorocaba, resolve desligar de seu cargo MARIA DAS GRAÇAS BRITO SANTOS, Auxiliar de Enfermagem, da Secretaria da Saúde, a partir de 01 de Agosto de 2012. Palácio dos Tropeiros, 24 de Julho de 2012.

VITOR LIPPI
Prefeito Municipal

PORTARIA Nº 65.489/DICAF

VITOR LIPPI, Prefeito do Município de Sorocaba, no uso de suas atribuições legais, resolve nomear FERNANDO CELSO NEGRÃO DUARTE para exercer, em comissão, o cargo de Assessor Técnico, a partir de 01 de Agosto de 2012, tornando sem efeitos a Portaria nº 65.360/DICAF de 05 de Julho de 2012. Palácio dos Tropeiros, 24 de Julho de 2012.

VITOR LIPPI
Prefeito Municipal

PORTARIA Nº 65.490/DICAF

SILVANA MARIA SINISCALCO DUARTE CHINELATTO, Secretária de Gestão de Pessoas, no uso das atribuições conferidas pelo Decreto nº 16.089, de 19 de março de 2008, resolve dispensar, a pedido, CONCEIÇÃO LEME, Agente de Vigilância Sanitária, da Secretaria da Saúde, a partir de 23 de Julho de 2012. Palácio dos Tropeiros, 26 de Julho de 2012.

SILVANA MARIA SINISCALCO DUARTE CHINELATTO
Secretária de Gestão de Pessoas

PORTARIA Nº 65.491/DICAF

VITOR LIPPI, Prefeito do Município de Sorocaba, no uso de suas atribuições legais, resolve cessar, a partir de 01 de Agosto de 2012, os

efeitos da Portaria nº 58.440/DAP de 17 de Fevereiro de 2009, que nomeou JUSSARA MARIA MARTINEZ PIQUERAS para exercer, em comissão, o cargo de Coordenador de Unidade de Saúde, na Secretaria da Saúde. Palácio dos Tropeiros, 26 de Julho de 2012.

VITOR LIPPI
Prefeito Municipal

PORTARIA Nº 65.492/DICAF

VITOR LIPPI, Prefeito do Município de Sorocaba, no uso de suas atribuições legais, resolve exonerar, a pedido, TANIA MARA FRANCO FERREIRA, Assessor de Imprensa, Nível II, da Secretaria da Comunicação, a partir de 31 de Julho de 2012, cessando-se os efeitos da Portaria nº 65.362/DICAF de 05 de Julho de 2012. Palácio dos Tropeiros, 26 de Julho de 2012.

VITOR LIPPI
Prefeito Municipal

PORTARIA Nº 65.493/DICAF

VITOR LIPPI, Prefeito do Município de Sorocaba, no uso de suas atribuições legais, resolve nomear EVELY CRISTINA NEVES para exercer, em comissão, o cargo de Assessor de Imprensa, Nível II, da Secretaria da Comunicação, a partir de 01 de Agosto de 2012. Palácio dos Tropeiros, 26 de Julho de 2012.

VITOR LIPPI
Prefeito Municipal

PORTARIA Nº 65.466/DICAF

SILVANA MARIA SINISCALCO DUARTE CHINELATTO, Secretária de Gestão de Pessoas, no uso de suas atribuições conferidas pelo decreto nº 16.089 de 19 de março de 2008, resolve contratar sob o regime de C.L.T., de acordo com a Lei nº 3.801/91, artigo 7º e 8º, com redação dada pela Lei nº 5.549/98, MARIA DE LOURDES SOARES FERNANDES FABRI, para função temporária de Médico, da Secretaria da Saúde, a partir de 18 de Julho de 2012. Palácio dos Tropeiros, em 24 de Julho de 2012.

SILVANA MARIA SINISCALCO DUARTE CHINELATTO
Secretária de Gestão de Pessoas

PORTARIA Nº 65.467/DICAF

SILVANA MARIA SINISCALCO DUARTE CHINELATTO, Secretária de Gestão de Pessoas, no uso de suas atribuições conferidas pelo decreto nº 16.089 de 19 de março de 2008, resolve contratar sob o regime de C.L.T., de acordo com a Lei nº 3.801/91, artigo 7º e 8º, com redação dada pela Lei nº 5.549/98, KAREN PANZANI, para função temporária de Médico, da Secretaria da Saúde, a partir de 20 de Julho de 2012. Palácio dos Tropeiros, em 24 de Julho de 2012.

SILVANA MARIA SINISCALCO DUARTE CHINELATTO
Secretária de Gestão de Pessoas

PORTARIA Nº 65.468/DICAF

SILVANA MARIA SINISCALCO DUARTE CHINELATTO, Secretária de Gestão de Pessoas, no uso de suas atribuições conferidas pelo decreto nº 16.089 de 19 de março de 2008, resolve contratar sob o regime de C.L.T., de acordo com a Lei nº 3.801/91, artigo 7º e 8º, com redação dada pela Lei nº 5.549/98, HEETOR CAMPORA DE SOUSA OLIVEIRA, para função temporária de Médico, da Secretaria da Saúde, a partir de 19 de Julho de 2012. Palácio dos Tropeiros, em 24 de Julho de 2012.

SILVANA MARIA SINISCALCO DUARTE CHINELATTO
Secretária de Gestão de Pessoas

PORTARIA Nº 65.469/DICAF

SILVANA MARIA SINISCALCO DUARTE CHINELATTO, Secretária de Gestão de Pessoas, no uso de suas atribuições conferidas pelo decreto nº 16.089 de 19 de março de 2008, resolve contratar sob o regime de C.L.T., de acordo com a Lei nº 3.801/91, artigo 7º e 8º, com redação dada pela Lei nº 5.549/98, PHELIPPE AUGUSTO CINTRA DA SILVA, para função temporária de Médico, da Secretaria da Saúde, a partir de 20 de Julho de 2012. Palácio dos Tropeiros, em 24 de Julho de 2012.

SILVANA MARIA SINISCALCO DUARTE CHINELATTO
Secretária de Gestão de Pessoas

PORTARIA Nº 65.470/DICAF

SILVANA MARIA SINISCALCO DUARTE CHINELATTO, Secretária de Gestão de Pessoas, no uso de suas atribuições conferidas pelo decreto nº 16.089 de 19 de março de 2008, resolve contratar sob o regime de C.L.T., de acordo com a Lei nº 3.801/91, artigo 7º e 8º, com redação dada pela Lei nº 5.549/98, ANA TOPOROVSKI, para função temporária de Médico, da Secretaria da Saúde, a partir de 19 de Julho de 2012. Palácio dos Tropeiros, em 24 de Julho de 2012.

SILVANA MARIA SINISCALCO DUARTE CHINELATTO
Secretária de Gestão de Pessoas

PORTARIA Nº 65.449 / DICAF

SILVANA MARIA SINISCALCO DUARTE CHINELATTO, Secretária de Gestão de Pessoas no uso de suas atribuições legais, resolve contratar, sob o regime da CLT e de acordo com a Lei nº 3.801, artigo 12, inciso II, de 02 de dezembro de 1991, ISIS DE FREITAS DE OLIVEIRA para a Função Atividade de Professor de Educação Básica I, N. I. da SECRETARIA DA EDUCAÇÃO, valendo os primeiros 30 (trinta) dias como experiência a partir de 23 de Julho de 2012, em substituição, enquanto perdurar o afastamento de DEBORA BRUNHERA ALVANOS, expirando-se a validade do contrato em 20

de Dezembro de 2012, caso não retorne o(a) substituído(a) até esta data ou até a realização de Concurso Público. Palácio dos Tropeiros, 24 de Julho de 2012

SILVANA MARIA SINISCALCO DUARTE CHINELATTO
Secretária de Gestão de Pessoas

PORTARIA Nº 65450 / DICAF

SILVANA MARIA SINISCALCO DUARTE CHINELATTO, Secretária de Gestão de Pessoas no uso de suas atribuições legais, resolve contratar, sob o regime da CLT e de acordo com a Lei nº 3.801, artigo 12, inciso II, de 02 de dezembro de 1991, FRANCILENE OLIVEIRA LOPES para a Função Atividade de Professor de Educação Básica I, N. I. da SECRETARIA DA EDUCAÇÃO, valendo os primeiros 30 (trinta) dias como experiência a partir de 23 de Julho de 2012, em substituição, enquanto perdurar o afastamento de ISABEL CRISTINA RODRIGUES, expirando-se a validade do contrato em 20 de Dezembro de 2012, caso não retorne o(a) substituído(a) até esta data ou até a realização de Concurso Público. Palácio dos Tropeiros, 24 de Julho de 2012

SILVANA MARIA SINISCALCO DUARTE CHINELATTO
Secretária de Gestão de Pessoas

PORTARIA Nº 65451 / DICAF

SILVANA MARIA SINISCALCO DUARTE CHINELATTO, Secretária de Gestão de Pessoas no uso de suas atribuições legais, resolve contratar, sob o regime da CLT e de acordo com a Lei nº 3.801, artigo 12, inciso II, de 02 de dezembro de 1991, MARISA BEZERRA DE OMENA BARBE para a Função Atividade de Professor de Educação Básica I, N. I. da SECRETARIA DA EDUCAÇÃO, valendo os primeiros 30 (trinta) dias como experiência a partir de 23 de Julho de 2012, em substituição, enquanto perdurar o afastamento de FABIANA MARIA LORENÇON DE CAMPOS, expirando-se a validade do contrato em 20 de Dezembro de 2012, caso não retorne o(a) substituído(a) até esta data ou até a realização de Concurso Público. Palácio dos Tropeiros, 24 de Julho de 2012

SILVANA MARIA SINISCALCO DUARTE CHINELATTO
Secretária de Gestão de Pessoas

PORTARIA Nº 65452 / DICAF

SILVANA MARIA SINISCALCO DUARTE CHINELATTO, Secretária de Gestão de Pessoas no uso de suas atribuições legais, resolve contratar, sob o regime da CLT e de acordo com a Lei nº 3.801, artigo 12, inciso II, de 02 de dezembro de 1991, CELIA CIANO ALVES DA SILVA para a Função Atividade de Professor de Educação Básica I, N. I. da SECRETARIA DA EDUCAÇÃO, valendo os primeiros 30 (trinta) dias como experiência a partir de 23 de Julho de 2012, em substituição, enquanto perdurar o afastamento de JULIANA GRAZIELLE DE SOUZA, expirando-se a validade do contrato em 20 de Dezembro de 2012, caso não retorne o(a) substituído(a) até esta data ou até a realização de Concurso Público. Palácio dos Tropeiros, 24 de Julho de 2012

SILVANA MARIA SINISCALCO DUARTE CHINELATTO
Secretária de Gestão de Pessoas

PORTARIA Nº 65453 / DICAF

SILVANA MARIA SINISCALCO DUARTE CHINELATTO, Secretária de Gestão de Pessoas no uso de suas atribuições legais, resolve contratar, sob o regime da CLT e de acordo com a Lei nº 3.801, artigo 12, inciso II, de 02 de dezembro de 1991, SIMONE ROSA TAGLIAFERRO para a Função Atividade de Professor de Educação Básica I, N. I. da SECRETARIA DA EDUCAÇÃO, valendo os primeiros 30 (trinta) dias como experiência a partir de 23 de Julho de 2012, em substituição, enquanto perdurar o afastamento de SELMA APARECIDA PINTO SALERNO, expirando-se a validade do contrato em 20 de Dezembro de 2012, caso não retorne o(a) substituído(a) até esta data ou até a realização de Concurso Público. Palácio dos Tropeiros, 24 de Julho de 2012

SILVANA MARIA SINISCALCO DUARTE CHINELATTO
Secretária de Gestão de Pessoas

PORTARIA Nº 65454 / DICAF

SILVANA MARIA SINISCALCO DUARTE CHINELATTO, Secretária de Gestão de Pessoas no uso de suas atribuições legais, resolve contratar, sob o regime da CLT e de acordo com a Lei nº 3.801, artigo 12, inciso II, de 02 de dezembro de 1991, VALQUIRIA VERGENNES DA SILVA para a Função Atividade de Professor de Educação Básica I, N. I. da SECRETARIA DA EDUCAÇÃO, valendo os primeiros 30 (trinta) dias como experiência a partir de 23 de Julho de 2012, em substituição, enquanto perdurar o afastamento de BRUNA FERNANDA DE BARROS FERNANDES, expirando-se a validade do contrato em 20 de Dezembro de 2012, caso não retorne o(a) substituído(a) até esta data ou até a realização de Concurso Público. Palácio dos Tropeiros, 24 de Julho de 2012

SILVANA MARIA SINISCALCO DUARTE CHINELATTO
Secretária de Gestão de Pessoas

PORTARIA Nº 65455 / DICAF

SILVANA MARIA SINISCALCO DUARTE CHINELATTO, Secretária de Gestão de Pessoas no uso de suas atribuições legais, resolve contratar, sob o regime da CLT e de acordo com a Lei nº 3.801, artigo 12, inciso II, de 02 de dezembro de 1991, SILMARA FERREIRA MARINHO DA COSTA para a Função Atividade de Professor de Educação Básica I, N. I. da SECRETARIA DA EDUCAÇÃO, valendo os primeiros 30 (trinta) dias como experiência a partir de 23 de Julho de 2012, em substituição, enquanto perdurar o afastamento de MAURIZIA DOS SANTOS FONSECA PASSOS, expirando-se a validade do contrato em 20 de Dezembro de 2012, caso não retorne o(a) substituído(a) até esta data ou até a realização

ENTREGA DE DOCUMENTOS ATÉ AS 16 HORAS NA SEGEP/DICAF.
Sorocaba, 26 de julho de 2012.

SILVANA MARIA SINISCALCO DUARTE CHINELATTO
Secretária de Gestão de Pessoas

PORTARIA Nº 17.690/DDP

SILVANA MARIA SINISCALCO DUARTE CHINELATTO, Secretária de Gestão de Pessoas, no uso das atribuições conferidas pelo Decreto nº. 16.089 de 19 de março de 2008, resolve revogar a Portaria nº 17.371 /DDP, de 14 de junho de 2012, que nomeou MARIANA BENITEZ MARIANO, para exercer o cargo de MÉDICO, pelo não cumprimento do prazo legal. Palácio dos Tropeiros, em 24 de julho de 2012.

SILVANA MARIA SINISCALCO DUARTE CHINELATTO
Secretária de Gestão de Pessoas

PORTARIA Nº 17.691/DDP

SILVANA MARIA SINISCALCO DUARTE CHINELATTO, Secretária de Gestão de Pessoas, no uso das atribuições conferidas pelo Decreto nº. 16.089 de 19 de março de 2008, resolve revogar a Portaria nº 17.510 /DDP, de 27 de junho de 2012, que nomeou PAMELA DE MELO CASAGRANDE, para exercer o cargo de MÉDICO, pelo não cumprimento do prazo legal. Palácio dos Tropeiros, em 24 de julho de 2012.

SILVANA MARIA SINISCALCO DUARTE CHINELATTO
Secretária de Gestão de Pessoas

PORTARIA Nº 17.692/DDP

SILVANA MARIA SINISCALCO DUARTE CHINELATTO, Secretária de Gestão de Pessoas, no uso das atribuições conferidas pelo Decreto nº. 16.089 de 19 de março de 2008, resolve revogar a Portaria nº 17.511 /DDP, de 27 de junho de 2012, que nomeou VINÍCIUS MESSIAS NOGUEIRA, para exercer o cargo de MÉDICO, pelo não cumprimento do prazo legal. Palácio dos Tropeiros, em 24 de julho de 2012.

SILVANA MARIA SINISCALCO DUARTE CHINELATTO
Secretária de Gestão de Pessoas

PORTARIA Nº 17.693/DDP

SILVANA MARIA SINISCALCO DUARTE CHINELATTO, Secretária de Gestão de Pessoas, no uso das atribuições conferidas pelo Decreto nº. 16.089 de 19 de março de 2008, resolve revogar a Portaria nº 17.681 /DDP, de 18 de julho de 2012, que nomeou KEILA ALONSO DE OLIVEIRA, para exercer o cargo de AGENTE SANITÁRIO, em decorrência de sua destituição. Palácio dos Tropeiros, em 24 de julho de 2012.

SILVANA MARIA SINISCALCO DUARTE CHINELATTO
Secretária de Gestão de Pessoas

PORTARIA Nº 17.694/DDP

SILVANA MARIA SINISCALCO DUARTE CHINELATTO, Secretária de Gestão de Pessoas, no uso das atribuições conferidas pelo Decreto nº. 16.089 de 19 de março de 2008, resolve revogar a Portaria nº 17.618 /DDP, de 04 de julho de 2012, que nomeou ARIANA DAS GRAÇAS CALDAS, para exercer o cargo de AGENTE SANITÁRIO, pelo não cumprimento do prazo legal. Palácio dos Tropeiros, em 24 de julho de 2012.

SILVANA MARIA SINISCALCO DUARTE CHINELATTO
Secretária de Gestão de Pessoas

PORTARIA Nº 17.695/DDP

SILVANA MARIA SINISCALCO DUARTE CHINELATTO, Secretária de Gestão de Pessoas, no uso das atribuições conferidas pelo Decreto nº. 16.089 de 19 de março de 2008, resolve revogar a Portaria nº 17.609 /DDP, de 04 de julho de 2012, que nomeou CAROLINE CAETANO DOS SANTOS SOUZA, para exercer o cargo de ENFERMEIRO, pelo não cumprimento do prazo legal. Palácio dos Tropeiros, em 24 de julho de 2012.

SILVANA MARIA SINISCALCO DUARTE CHINELATTO
Secretária de Gestão de Pessoas

PORTARIA Nº 17.696/DDP

SILVANA MARIA SINISCALCO DUARTE CHINELATTO, Secretária de Gestão de Pessoas, no uso das atribuições conferidas pelo Decreto nº. 16.089 de 19 de março de 2008, resolve revogar a Portaria nº 17.610 /DDP, de 04 de julho de 2012, que nomeou ALICE DE FÁTIMA ALVES, para exercer o cargo de TÉCNICO DE ENFERMAGEM, pelo não cumprimento do prazo legal. Palácio dos Tropeiros, em 24 de julho de 2012.

SILVANA MARIA SINISCALCO DUARTE CHINELATTO
Secretária de Gestão de Pessoas

PORTARIA Nº 17.697/DDP

SILVANA MARIA SINISCALCO DUARTE CHINELATTO, Secretária de Gestão de Pessoas, no uso das atribuições conferidas pelo Decreto nº. 16.089 de 19 de março de 2008, resolve revogar a Portaria nº 17.615 /DDP, de 04 de julho de 2012, que nomeou REGINALDO APARECIDO REVERONI, para exercer o cargo de MOTORISTA, pelo não cumprimento do prazo legal. Palácio dos Tropeiros, em 24 de julho de 2012.

SILVANA MARIA SINISCALCO DUARTE CHINELATTO
Secretária de Gestão de Pessoas

Município de Sorocaba, e a vista do resultado final do Concurso Público nº 05/2010, devidamente homologado em 24/02/2011, nomeia ADRIANA APARECIDA DA SILVA, para exercer na Secretaria da Saúde, em caráter efetivo, o cargo de TÉCNICO DE ENFERMAGEM, criado pela Lei nº 8.941 de 08 de outubro de 2009, com vaga criada pela Lei nº 9.799 de 16 de novembro de 2011. Palácio dos Tropeiros, em 24 de julho de 2012.

VITOR LIPPI
Prefeito Municipal

PORTARIA Nº 17.706/DDP

VITOR LIPPI, Prefeito do Município de Sorocaba, no uso das atribuições constantes do artigo 61, inciso XI, da Lei Orgânica do Município de Sorocaba, e a vista do resultado final do Concurso Público nº 04/2010, devidamente homologado em 02/07/2010, nomeia MARCELO HIROYUKI KOKABU, para exercer na Secretaria do Meio Ambiente, em caráter efetivo, o cargo de FISCAL AMBIENTAL, criado pela Lei nº 8.642 de 15 de dezembro de 2008. Palácio dos Tropeiros, em 25 de julho de 2012.

VITOR LIPPI
Prefeito Municipal

PORTARIA Nº 17.707/DDP

VITOR LIPPI, Prefeito do Município de Sorocaba, no uso das atribuições constantes do artigo 61, inciso XI, da Lei Orgânica do Município de Sorocaba, e a vista do resultado final do Concurso Público nº 18/2011, devidamente homologado em 12/04/2012, nomeia GILMAR TEIXEIRA DA COSTA, para exercer na Secretaria da Saúde, em caráter efetivo, o cargo de MOTORISTA, criado pela Lei nº 3.802 de 04 de dezembro de 1991, com vaga criada pela Lei nº 3.971 de 24 de julho de 1992, com denominação pela Lei nº 9.573 de 20 de maio de 2011. Palácio dos Tropeiros, em 25 de julho de 2012.

VITOR LIPPI
Prefeito Municipal

PORTARIA Nº 17.708/DDP

VITOR LIPPI, Prefeito do Município de Sorocaba, no uso das atribuições constantes do artigo 61, inciso XI, da Lei Orgânica do Município de Sorocaba, e a vista do resultado final do Concurso Público nº 05/2010, devidamente homologado em 24/02/2011, nomeia GLAUCE MENONI HONORATO, para exercer na Secretaria da Saúde, em caráter efetivo, o cargo de TÉCNICO DE ENFERMAGEM, criado pela Lei nº 8.941 de 08 de outubro de 2009, com vaga criada pela Lei nº 9.132 de 26 de maio de 2010. Palácio dos Tropeiros, em 25 de julho de 2012.

VITOR LIPPI
Prefeito Municipal

PORTARIA Nº 17.709/DDP

VITOR LIPPI, Prefeito do Município de Sorocaba, no uso das atribuições constantes do artigo 61, inciso XI, da Lei Orgânica do Município de Sorocaba, e a vista do resultado final do Concurso Público nº 18/2011, devidamente homologado em 17/05/2012, nomeia NIERI SANTOS LIMA, para exercer na Secretaria da Administração, em caráter efetivo, o cargo de TÉCNICO EM INFORMÁTICA, criado pela Lei nº 9.573 de 20 de maio de 2011. Palácio dos Tropeiros, em 25 de julho de 2012.

VITOR LIPPI
Prefeito Municipal

PORTARIA Nº 17.710/DDP

VITOR LIPPI, Prefeito do Município de Sorocaba, no uso das atribuições constantes do artigo 61, inciso XI, da Lei Orgânica do Município de Sorocaba, e a vista do resultado final do Concurso Público nº 05/2010, devidamente homologado em 24/02/2011, nomeia CAROLINA TAVARES COUTO, para exercer na Secretaria da Saúde em caráter efetivo, o cargo de TELEFONISTA ATENDENTE, criado pela Lei 3.802 de 04 de dezembro de 1991, com vaga criada pela lei 9.799 de 16 de novembro de 2011. Palácio dos Tropeiros, em 25 de julho de 2012.

VITOR LIPPI
Prefeito Municipal

PORTARIA Nº 17.711/DDP

VITOR LIPPI, Prefeito do Município de Sorocaba, no uso das atribuições constantes do artigo 61, inciso XI, da Lei Orgânica do Município de Sorocaba, e a vista do resultado final do Concurso Público nº 05/2010, devidamente homologado em 24/02/2011, nomeia DANIELLA CRISTINA AMANCIO, para exercer na Secretaria da Saúde em caráter efetivo, o cargo de TELEFONISTA ATENDENTE, criado pela Lei 3.802 de 04 de dezembro de 1991, com vaga criada pela lei 9.799 de 16 de novembro de 2011. Palácio dos Tropeiros, em 25 de julho de 2012.

VITOR LIPPI
Prefeito Municipal

PORTARIA Nº 17.712/DDP

VITOR LIPPI, Prefeito do Município de Sorocaba, no uso das atribuições constantes do artigo 61, inciso XI, da Lei Orgânica do Município de Sorocaba, e a vista do resultado final do Concurso Público nº 05/2010, devidamente homologado em 24/02/2011, nomeia CAMILA ALVES ANASTÁCIO, para exercer na Secretaria da Saúde em caráter efetivo, o cargo de TELEFONISTA ATENDENTE, criado pela Lei 3.802 de 04 de dezembro de 1991, com vaga criada pela lei 9.799 de 16 de novembro de 2011. Palácio dos Tropeiros, em 25 de julho de 2012.

VITOR LIPPI
Prefeito Municipal

PORTARIA Nº 17.713/DDP

VITOR LIPPI, Prefeito do Município de Sorocaba, no uso das atribuições constantes do artigo 61, inciso XI, da Lei Orgânica do Município de Sorocaba, e a vista do resultado final do Concurso Público nº 05/2010, devidamente homologado em 24/02/2011, nomeia THIAGO RODRIGO MARCHI, para exercer na Secretaria da Saúde em caráter efetivo, o cargo de TELEFONISTA ATENDENTE, criado pela Lei 3.802 de 04 de dezembro de 1991, com vaga criada pela lei 9.799 de 16 de novembro de 2011. Palácio dos Tropeiros, em 25 de julho de 2012.

VITOR LIPPI
Prefeito Municipal

PORTARIA Nº 17.714/DDP

VITOR LIPPI, Prefeito do Município de Sorocaba, no uso das atribuições constantes do artigo 61, inciso XI, da Lei Orgânica do Município de Sorocaba, e a vista do resultado final do Concurso Público nº 05/2010, devidamente homologado em 24/02/2011, nomeia ROSANA DIAS FELIX CERQUEIRA, para exercer na Secretaria da Saúde em caráter efetivo, o cargo de TELEFONISTA ATENDENTE, criado pela Lei 3.802 de 04 de dezembro de 1991, com vaga criada pela lei 9.799 de 16 de novembro de 2011. Palácio dos Tropeiros, em 25 de julho de 2012.

VITOR LIPPI
Prefeito Municipal

PORTARIA Nº 17.715/DDP

VITOR LIPPI, Prefeito do Município de Sorocaba, no uso das atribuições constantes do artigo 61, inciso XI, da Lei Orgânica do Município de Sorocaba, e a vista do resultado final do Concurso Público nº 05/2010, devidamente homologado em 24/02/2011, nomeia MARIA EULÁLIA FERREIRA CAMARGO ANTUNES, para exercer na Secretaria da Saúde, em caráter efetivo, o cargo de TÉCNICO DE ENFERMAGEM, criado pela Lei nº 8.941 de 08 de outubro de 2009, com vaga criada pela Lei nº 9.799 de 16 de novembro de 2011. Palácio dos Tropeiros, em 25 de julho de 2012.

VITOR LIPPI
Prefeito Municipal

PORTARIA Nº 17.716/DDP

VITOR LIPPI, Prefeito do Município de Sorocaba, no uso das atribuições constantes do artigo 61, inciso XI, da Lei Orgânica do Município de Sorocaba, e a vista do resultado final do Concurso Público nº 05/2010, devidamente homologado em 24/02/2011, nomeia MICHELLE CRISTINA RODRIGUES, para exercer na Secretaria da Saúde, em caráter efetivo, o cargo de TÉCNICO DE ENFERMAGEM, criado pela Lei nº 8.941 de 08 de outubro de 2009, com vaga criada pela Lei nº 9.799 de 16 de novembro de 2011. Palácio dos Tropeiros, em 25 de julho de 2012.

VITOR LIPPI
Prefeito Municipal

PORTARIA Nº 17.717/DDP

VITOR LIPPI, Prefeito do Município de Sorocaba, no uso das atribuições constantes do artigo 61, inciso XI, da Lei Orgânica do Município de Sorocaba, e a vista do resultado final do Concurso Público nº 05/2010, devidamente homologado em 24/02/2011, nomeia DANILA LOURENCAO LARIOS, para exercer na Secretaria da Saúde, em caráter efetivo, o cargo de TÉCNICO DE ENFERMAGEM, criado pela Lei nº 8.941 de 08 de outubro de 2009, com vaga criada pela Lei nº 9.799 de 16 de novembro de 2011. Palácio dos Tropeiros, em 25 de julho de 2012.

VITOR LIPPI
Prefeito Municipal

PORTARIA Nº 17.718/DDP

VITOR LIPPI, Prefeito do Município de Sorocaba, no uso das atribuições constantes do artigo 61, inciso XI, da Lei Orgânica do Município de Sorocaba, e a vista do resultado final do Concurso Público nº 05/2010, devidamente homologado em 24/02/2011, nomeia DELZA LEITE GODOY, para exercer na Secretaria da Saúde, em caráter efetivo, o cargo de TÉCNICO DE ENFERMAGEM, criado pela Lei nº 8.941 de 08 de outubro de 2009, com vaga criada pela Lei nº 9.799 de 16 de novembro de 2011. Palácio dos Tropeiros, em 25 de julho de 2012.

VITOR LIPPI
Prefeito Municipal

PORTARIA Nº 17.719/DDP

VITOR LIPPI, Prefeito do Município de Sorocaba, no uso das atribuições constantes do artigo 61, inciso XI, da Lei Orgânica do Município de Sorocaba, e a vista do resultado final do Concurso Público nº 04/2010, devidamente homologado em 02/07/2010, nomeia RENATA ALVES ROSA, para exercer na Secretaria da Saúde, em caráter efetivo, o cargo de ENFERMEIRO, criada pela Lei nº 3.454 de 18 de dezembro de 1990, com vaga criada pela Lei nº 8.534 de 17 de julho de 2008. Palácio dos Tropeiros, em 25 de julho de 2012.

VITOR LIPPI
Prefeito Municipal

PORTARIA Nº 17.720/DDP

VITOR LIPPI, Prefeito do Município de Sorocaba, no uso das atribuições constantes do artigo 61, inciso XI, da Lei Orgânica do Município de Sorocaba, e a vista do resultado final do Concurso Público nº 04/2010, devidamente homologado em 02/07/2010, nomeia ELAINE MORAES, para exercer na Secretaria da Saúde,

PORTARIA Nº 17.698/DDP

SILVANA MARIA SINISCALCO DUARTE CHINELATTO, Secretária de Gestão de Pessoas, no uso das atribuições conferidas pelo Decreto nº. 16.089 de 19 de março de 2008, resolve revogar a Portaria nº 17.616 /DDP, de 04 de julho de 2012, que nomeou RAFAEL KASHIRAJIMA, para exercer o cargo de TÉCNICO DE CONTROLE ADMINISTRATIVO, pelo não cumprimento do prazo legal. Palácio dos Tropeiros, em 24 de julho de 2012.

SILVANA MARIA SINISCALCO DUARTE CHINELATTO
Secretária de Gestão de Pessoas

PORTARIA Nº 17.699/DDP

VITOR LIPPI, Prefeito do Município de Sorocaba, no uso das atribuições constantes do artigo 61, inciso XI, da Lei Orgânica do Município de Sorocaba, e a vista do resultado final do Concurso Público nº 18/2011, devidamente homologado em 12/04/2012, nomeia GUSTAVO DE ALMEIDA PRADO BORTOLUCCI, para exercer na Secretaria da Saúde, em caráter efetivo, o cargo de MÉDICO, criado pela Lei nº 3.454 de 18 de dezembro de 1990, com vaga criada pela Lei nº 8.941 de 08 de outubro de 2009. Palácio dos Tropeiros, em 24 de julho de 2012.

VITOR LIPPI
Prefeito Municipal

PORTARIA Nº 17.700/DDP

VITOR LIPPI, Prefeito do Município de Sorocaba, no uso das atribuições constantes do artigo 61, inciso XI, da Lei Orgânica do Município de Sorocaba, e a vista do resultado final do Concurso Público nº 18/2011, devidamente homologado em 12/04/2012, nomeia TAUÁ FORTES VEIGA FERRAZ SANTOS, para exercer na Secretaria da Saúde, em caráter efetivo, o cargo de MÉDICO, criado pela Lei nº 3.454 de 18 de dezembro de 1990, com vaga criada pela Lei nº 8.941 de 08 de outubro de 2009. Palácio dos Tropeiros, em 24 de julho de 2012.

VITOR LIPPI
Prefeito Municipal

PORTARIA Nº 17.701/DDP

VITOR LIPPI, Prefeito do Município de Sorocaba, no uso das atribuições constantes do artigo 61, inciso XI, da Lei Orgânica do Município de Sorocaba, e a vista do resultado final do Concurso Público nº 18/2011, devidamente homologado em 12/04/2012, nomeia FERNANDO GUILHERME LAUAND CHAVES, para exercer na Secretaria da Saúde, em caráter efetivo, o cargo de MÉDICO, criado pela Lei nº 3.454 de 18 de dezembro de 1990, com vaga criada pela Lei nº 8.941 de 08 de outubro de 2009. Palácio dos Tropeiros, em 24 de julho de 2012.

VITOR LIPPI
Prefeito Municipal

PORTARIA Nº 17.702/DDP

VITOR LIPPI, Prefeito do Município de Sorocaba, no uso das atribuições constantes do artigo 61, inciso XI, da Lei Orgânica do Município de Sorocaba, e a vista do resultado final do Concurso Público nº 18/2011, devidamente homologado em 17/05/2012, nomeia IVANILDE DA CUNHA, para exercer na Secretaria de Obras e Infra-Estrutura Urbana, em caráter efetivo, o cargo de AGENTE SANITÁRIO, criado pela Lei nº 3.802 de 04 de dezembro de 1991. Palácio dos Tropeiros, em 24 de julho de 2012.

VITOR LIPPI
Prefeito Municipal

PORTARIA Nº 17.703/DDP

VITOR LIPPI, Prefeito do Município de Sorocaba, no uso das atribuições constantes do artigo 61, inciso XI, da Lei Orgânica do Município de Sorocaba, e a vista do resultado final do Concurso Público nº 18/2011, devidamente homologado em 17/05/2012, nomeia CONCEIÇÃO APARECIDA DE LIMA, para exercer na Secretaria de Obras e Infra-Estrutura Urbana, em caráter efetivo, o cargo de AGENTE SANITÁRIO, criado pela Lei nº 3.802 de 04 de dezembro de 1991. Palácio dos Tropeiros, em 24 de julho de 2012.

VITOR LIPPI
Prefeito Municipal

PORTARIA Nº 17.704/DDP

VITOR LIPPI, Prefeito do Município de Sorocaba, no uso das atribuições constantes do artigo 61, inciso XI, da Lei Orgânica do Município de Sorocaba, e a vista do resultado final do Concurso Público nº 04/2010, devidamente homologado em 02/07/2010, nomeia IRENE VENDIMIATTI CARDOSO, para exercer na Secretaria da Saúde, em caráter efetivo, o cargo de ENFERMEIRO, criado pela Lei nº 3.454 de 18 de dezembro de 1990, com vaga criada pela Lei nº 8.534 de 17 de julho de 2008. Palácio dos Tropeiros, em 24 de julho de 2012.

VITOR LIPPI
Prefeito Municipal

PORTARIA Nº 17.705/DDP

VITOR LIPPI, Prefeito do Município de Sorocaba, no uso das atribuições constantes do artigo 61, inciso XI, da Lei Orgânica do

da Saúde, em caráter efetivo, o cargo de AUXILIAR DE ADMINISTRAÇÃO, criado pela Lei nº 3.802 de 04 de dezembro de 1991, com vaga criada pela Lei nº 9.799 de 16 de novembro de 2011. Palácio dos Tropeiros, em 25 de julho de 2012.

VITOR LIPPI
Prefeito Municipal

PORTARIA Nº 17.751/DDP

VITOR LIPPI, Prefeito do Município de Sorocaba, no uso das atribuições constantes do artigo 61, inciso XI, da Lei Orgânica do Município de Sorocaba, e a vista do resultado final do Concurso Público nº 04/2010, devidamente homologado em 02/07/2010, nomeia KARINA CUSTÓDIO, para exercer na Secretaria da Saúde, em caráter efetivo, o cargo de AUXILIAR DE ADMINISTRAÇÃO, criado pela Lei nº 3.802 de 04 de dezembro de 1991, com vaga criada pela Lei nº 9.799 de 16 de novembro de 2011. Palácio dos Tropeiros, em 25 de julho de 2012.

VITOR LIPPI
Prefeito Municipal

PORTARIA Nº 17.752/DDP

VITOR LIPPI, Prefeito do Município de Sorocaba, no uso das atribuições constantes do artigo 61, inciso XI, da Lei Orgânica do Município de Sorocaba, e a vista do resultado final do Concurso Público nº 04/2010, devidamente homologado em 02/07/2010, nomeia TIAGO ANTONIO BOLINA, para exercer na Secretaria da Saúde, em caráter efetivo, o cargo de AUXILIAR DE ADMINISTRAÇÃO, criado pela Lei nº 3.802 de 04 de dezembro de 1991, com vaga criada pela Lei nº 9.799 de 16 de novembro de 2011. Palácio dos Tropeiros, em 25 de julho de 2012.

VITOR LIPPI
Prefeito Municipal

PORTARIA Nº 17.753/DDP

VITOR LIPPI, Prefeito do Município de Sorocaba, no uso das atribuições constantes do artigo 61, inciso XI, da Lei Orgânica do Município de Sorocaba, e a vista do resultado final do Concurso Público nº 04/2010, devidamente homologado em 02/07/2010, nomeia MARIANA PEDROSO DE MORAIS, para exercer na Secretaria da Saúde, em caráter efetivo, o cargo de AUXILIAR DE ADMINISTRAÇÃO, criado pela Lei nº 3.802 de 04 de dezembro de 1991, com vaga criada pela Lei nº 9.799 de 16 de novembro de 2011. Palácio dos Tropeiros, em 25 de julho de 2012.

VITOR LIPPI
Prefeito Municipal

PORTARIA Nº 17.754/DDP

VITOR LIPPI, Prefeito do Município de Sorocaba, no uso das atribuições constantes do artigo 61, inciso XI, da Lei Orgânica do Município de Sorocaba, e a vista do resultado final do Concurso Público nº 04/2010, devidamente homologado em 02/07/2010, nomeia RICARDO TAKAHIRO TANAKA, para exercer na Secretaria da Saúde, em caráter efetivo, o cargo de AUXILIAR DE ADMINISTRAÇÃO, criado pela Lei nº 3.802 de 04 de dezembro de 1991, com vaga criada pela Lei nº 9.799 de 16 de novembro de 2011. Palácio dos Tropeiros, em 25 de julho de 2012.

VITOR LIPPI
Prefeito Municipal

PORTARIA Nº 17.755/DDP

VITOR LIPPI, Prefeito do Município de Sorocaba, no uso das atribuições constantes do artigo 61, inciso XI, da Lei Orgânica do Município de Sorocaba, e a vista do resultado final do Concurso Público nº 04/2010, devidamente homologado em 02/07/2010, nomeia PRISCILA VIVIANE XAVIER, para exercer na Secretaria da Saúde, em caráter efetivo, o cargo de AUXILIAR DE ADMINISTRAÇÃO, criado pela Lei nº 3.802 de 04 de dezembro de 1991, com vaga criada pela Lei nº 9.799 de 16 de novembro de 2011. Palácio dos Tropeiros, em 25 de julho de 2012.

VITOR LIPPI
Prefeito Municipal

PORTARIA Nº 17.756/DDP

VITOR LIPPI, Prefeito do Município de Sorocaba, no uso das atribuições constantes do artigo 61, inciso XI, da Lei Orgânica do Município de Sorocaba, e a vista do resultado final do Concurso Público nº 04/2010, devidamente homologado em 02/07/2010, nomeia JOLINE NARELLY DE LIMA VASSAO, para exercer na Secretaria da Saúde, em caráter efetivo, o cargo de AUXILIAR DE ADMINISTRAÇÃO, criado pela Lei nº 3.802 de 04 de dezembro de 1991, com vaga criada pela Lei nº 9.799 de 16 de novembro de 2011. Palácio dos Tropeiros, em 25 de julho de 2012.

VITOR LIPPI
Prefeito Municipal

PORTARIA Nº 17.757/DDP

VITOR LIPPI, Prefeito do Município de Sorocaba, no uso das atribuições constantes do artigo 61, inciso XI, da Lei Orgânica do Município de Sorocaba, e a vista do resultado final do Concurso Público nº 04/2010, devidamente homologado em 02/07/2010, nomeia MIRIAM ESTELA GALVÃO COLLI, para exercer na Secretaria da Saúde, em caráter efetivo, o cargo de AUXILIAR DE ADMINISTRAÇÃO, criado pela Lei nº 3.802 de 04 de dezembro de 1991, com vaga criada pela Lei nº 9.799 de 16 de novembro de 2011. Palácio dos Tropeiros, em 25 de julho de 2012.

VITOR LIPPI
Prefeito Municipal

PORTARIA Nº 17.758/DDP

VITOR LIPPI, Prefeito do Município de Sorocaba, no uso das atribuições constantes do artigo 61, inciso XI, da Lei Orgânica do Município de Sorocaba, e a vista do resultado final do Concurso Público nº 04/2010, devidamente homologado em 02/07/2010, nomeia PAULO HENRIQUE DE FREITAS MARTINES, para exercer na Secretaria da Saúde, em caráter efetivo, o cargo de AUXILIAR DE ADMINISTRAÇÃO, criado pela Lei nº 3.802 de 04 de dezembro de 1991, com vaga criada pela Lei nº 9.799 de 16 de novembro de 2011. Palácio dos Tropeiros, em 25 de julho de 2012.

VITOR LIPPI
Prefeito Municipal

PORTARIA Nº 17.759/DDP

VITOR LIPPI, Prefeito do Município de Sorocaba, no uso das atribuições constantes do artigo 61, inciso XI, da Lei Orgânica do Município de Sorocaba, e a vista do resultado final do Concurso Público nº 04/2010, devidamente homologado em 02/07/2010, nomeia AURÉLIA SALETE DE PROENÇA, para exercer na Secretaria da Saúde, em caráter efetivo, o cargo de AUXILIAR DE ADMINISTRAÇÃO, criado pela Lei nº 3.802 de 04 de dezembro de 1991, com vaga criada pela Lei nº 9.799 de 16 de novembro de 2011. Palácio dos Tropeiros, em 25 de julho de 2012.

VITOR LIPPI
Prefeito Municipal

PORTARIA Nº 17.760/DDP

VITOR LIPPI, Prefeito do Município de Sorocaba, no uso das atribuições constantes do artigo 61, inciso XI, da Lei Orgânica do Município de Sorocaba, e a vista do resultado final do Concurso Público nº 04/2010, devidamente homologado em 02/07/2010, nomeia JULIANA PEREIRA LEITE BENEDICTO, para exercer na Secretaria da Saúde, em caráter efetivo, o cargo de AUXILIAR DE ADMINISTRAÇÃO, criado pela Lei nº 3.802 de 04 de dezembro de 1991, com vaga criada pela Lei nº 9.799 de 16 de novembro de 2011. Palácio dos Tropeiros, em 25 de julho de 2012.

VITOR LIPPI
Prefeito Municipal

PORTARIA Nº 17.761/DDP

VITOR LIPPI, Prefeito do Município de Sorocaba, no uso das atribuições constantes do artigo 61, inciso XI, da Lei Orgânica do Município de Sorocaba, e a vista do resultado final do Concurso Público nº 04/2010, devidamente homologado em 02/07/2010, nomeia ADRIANA CRISTINA ALVES, para exercer na Secretaria da Saúde, em caráter efetivo, o cargo de AUXILIAR DE ADMINISTRAÇÃO, criado pela Lei nº 3.802 de 04 de dezembro de 1991, com vaga criada pela Lei nº 9.799 de 16 de novembro de 2011. Palácio dos Tropeiros, em 25 de julho de 2012.

VITOR LIPPI
Prefeito Municipal

PORTARIA Nº 17.762/DDP

VITOR LIPPI, Prefeito do Município de Sorocaba, no uso das atribuições constantes do artigo 61, inciso XI, da Lei Orgânica do Município de Sorocaba, e a vista do resultado final do Concurso Público nº 04/2010, devidamente homologado em 02/07/2010, nomeia EDILÉIA APARECIDA DOS SANTOS CASTRO, para exercer na Secretaria da Saúde, em caráter efetivo, o cargo de AUXILIAR DE ADMINISTRAÇÃO, criado pela Lei nº 3.802 de 04 de dezembro de 1991, com vaga criada pela Lei nº 9.799 de 16 de novembro de 2011. Palácio dos Tropeiros, em 25 de julho de 2012.

VITOR LIPPI
Prefeito Municipal

PORTARIA Nº 17.763/DDP

VITOR LIPPI, Prefeito do Município de Sorocaba, no uso das atribuições constantes do artigo 61, inciso XI, da Lei Orgânica do Município de Sorocaba, e a vista do resultado final do Concurso Público nº 04/2010, devidamente homologado em 02/07/2010, nomeia GISELE CRISTINA DE ARRUDA, para exercer na Secretaria da Saúde, em caráter efetivo, o cargo de AUXILIAR DE ADMINISTRAÇÃO, criado pela Lei nº 3.802 de 04 de dezembro de 1991, com vaga criada pela Lei nº 9.799 de 16 de novembro de 2011. Palácio dos Tropeiros, em 25 de julho de 2012.

VITOR LIPPI
Prefeito Municipal

PORTARIA Nº 17.764/DDP

SILVANA MARIA SINISCALCO DUARTE CHINELATTO, Secretária de Gestão de Pessoas, no uso das atribuições legais e de acordo com o artigo 16 da Lei nº 3.800/91, com nova redação pela Lei nº 10.145/12, e decreto nº 16.089/08, resolve prorrogar por 15 dias, a posse de JOILSON ANTUNES DOS SANTOS, nomeado pela portaria nº 17.669/DDP, de 16 de julho de 2012, para o cargo de MOTORISTA. Palácio dos Tropeiros, em 25 de julho de 2012.

SILVANA MARIA SINISCALCO DUARTE CHINELATTO
Secretária de Gestão de Pessoas

PORTARIA Nº 17.765/DDP

SILVANA MARIA SINISCALCO DUARTE CHINELATTO, Secretária de Gestão de Pessoas, no uso das atribuições legais e de acordo com o artigo 16 da Lei nº 3.800/91, com nova redação pela Lei nº 10.145/12, e decreto nº 16.089/08, resolve prorrogar por 15 dias, a posse de ELAINE RODRIGUES DA SILVA VENDRAMINI, nomeada pela portaria nº 17.670/DDP, de 16 de julho de 2012, para o cargo de MOTORISTA.

Palácio dos Tropeiros, em 25 de julho de 2012.

SILVANA MARIA SINISCALCO DUARTE CHINELATTO
Secretária de Gestão de Pessoas

PORTARIA Nº 17.766/DDP

VITOR LIPPI, Prefeito do Município de Sorocaba, no uso das atribuições constantes do artigo 61, inciso XI, da Lei Orgânica do Município de Sorocaba, e a vista do resultado final do Concurso Público nº 18/2011, devidamente homologado em 12/04/2012, nomeia HELTON DE MORAES NUNES, para exercer na Secretaria da Cultura e Lazer, em caráter efetivo, o cargo de MOTORISTA, criado pela Lei nº 3.802 de 04 de dezembro de 1991, com vaga criada pela Lei nº 4.827 de 02 de junho de 1995, com denominação pela Lei nº 9.573 de 20 de maio de 2011. Palácio dos Tropeiros, em 25 de julho de 2012.

VITOR LIPPI
Prefeito Municipal

PORTARIA Nº 17.767/DDP

VITOR LIPPI, Prefeito do Município de Sorocaba, no uso das atribuições constantes do artigo 61, inciso XI, da Lei Orgânica

SAAE

Serviço Autônomo de Água e Esgoto

PORTARIA Nº 423/2012

(Dispõe sobre remoção de servidor autárquico municipal e dá outras providências)

O DIRETOR GERAL do Serviço Autônomo de Água e Esgoto de Sorocaba, no uso de suas atribuições legais e fundamentado nos termos do artigo 44 da Lei n.º 3.800 de 02 de dezembro de 1.991,

RESOLVE:

Artigo 1º - Fica removida do Departamento de Execução Fiscal e Administrativo, a servidora Elaine Forastieri C. dos Santos, que passará a exercer suas atividades no Setor de Atendimento.

Artigo 2º - Esta Portaria entrará em vigor a partir de 30 de julho de 2012, revogadas as disposições em contrário. Sorocaba, 19 de Junho de 2012.

Geraldo de Moura Caiuby
Diretor Geral

PORTARIA Nº 494/2012

O DIRETOR GERAL do Serviço Autônomo de Água e Esgoto de Sorocaba, no uso de suas atribuições legais,

RESOLVE:

Artigo 1º - Tornar nula a Portaria n.º 462/12, publicada em 06 de Julho de 2012, que colocou à disposição da Justiça Eleitoral a servidora Juliana Souza Martins.

Artigo 2º - Esta Portaria entrará em vigor nesta data. Sorocaba, 20 de Julho de 2.012.

Geraldo de Moura Caiuby
Diretor Geral

PORTARIA Nº 495/2012

O DIRETOR GERAL do Serviço Autônomo de Água e Esgoto de Sorocaba, no uso de suas atribuições legais,

RESOLVE:

Artigo 1º - Tornar nula a Portaria n.º 302/12, publicada em 04 de Maio de 2012, que colocou à disposição da Justiça Eleitoral a servidora Priscila Gonçalves de Toledo Pedroso Leite.

Artigo 2º - Esta Portaria entrará em vigor nesta data. Sorocaba, 20 de Julho de 2.012.

Geraldo de Moura Caiuby
Diretor Geral

PORTARIA Nº 496/2012

(Dispõe sobre remoção de servidor autárquico municipal e dá outras providências)

O DIRETOR GERAL do Serviço Autônomo de Água e Esgoto de Sorocaba, no uso de suas atribuições legais e fundamentado nos termos do artigo 44 da Lei n.º 3.800 de 02 de dezembro de 1.991,

RESOLVE:

Artigo 1º - Fica removida do Setor de Controle de Receita, a servidora Juliana Souza Martins, que passará a exercer suas atividades no Setor de Atendimento.

Artigo 2º - Esta Portaria entrará em vigor a partir de 30 de julho de 2012, revogadas as disposições em contrário. Sorocaba, 23 de Julho de 2012.

Geraldo de Moura Caiuby
Diretor Geral

PORTARIA Nº 497/2012**(Dispõe sobre remoção de servidor autárquico municipal e dá outras providências)**

O DIRETOR GERAL do Serviço Autônomo de Água e Esgoto de Sorocaba, no uso de suas atribuições legais e fundamentado nos termos do artigo 44 da Lei n.º 3.800 de 02 de dezembro de 1.991,

RESOLVE:

Artigo 1º - Fica removida do Setor de Compras, a servidora Priscila Gonçalves de Toledo Pedrosa Leite, que passará a exercer suas atividades no Setor de Atendimento.

Artigo 2º - Esta Portaria entrará em vigor a partir de 30 de julho de 2012, revogadas as disposições em contrário.

Sorocaba, 23 de Julho de 2012.

Geraldo de Moura Caiuby
Diretor Geral

PORTARIA Nº 498/2012
(Dispõe sobre aposentadoria de servidor)

O DIRETOR GERAL do Serviço Autônomo de Água e Esgoto de Sorocaba, no uso de suas atribuições legais e fundamentado nos termos do artigo 60, alínea "d", da Lei n.º 3.800 de 02 de dezembro de 1.991,

RESOLVE:

Artigo 1º - Aposentar a servidora SALETE FERNADES DE FREITAS, Assistente Administrativo II, lotada no Setor de Protocolo Geral, a partir de 01 de Agosto de 2012.

Sorocaba, 24 de Julho de 2012.

Geraldo de Moura Caiuby
Diretor Geral

PORTARIA Nº 499/2012
(Dispõe sobre aposentadoria de servidor)

O DIRETOR GERAL do Serviço Autônomo de Água e Esgoto de Sorocaba, no uso de suas atribuições legais e fundamentado nos termos do artigo 60, alínea "d", da Lei n.º 3.800 de 02 de dezembro de 1.991,

RESOLVE:

Artigo 1º - Aposentar o servidor ANTONIO TRINDADE, Pedreiro, lotado no Setor de Reparos e Pavimentação, a partir de 01 de Agosto de 2012.

Sorocaba, 24 de Julho de 2012.

Geraldo de Moura Caiuby
Diretor Geral

PORTARIA Nº 500/2012

GERALDO DE MOURA CAIUBY, Diretor Geral do Serviço autônomo de Água e Esgoto de Sorocaba, no uso de suas atribuições legais e de acordo com a Lei n.º 9.895, de 28 de dezembro de 2011, e de acordo com o artigo 16 da Lei n.º 3.800/91, resolve prorrogar por 15(quinze) dias, a posse com nomeação através da Portaria publicada em 06 de Julho de 2012, conforme relação abaixo:

PORTARIA	NOME	CARGO
460/2012	CARLOS AUGUSTO SOARES	ENGENHEIRO DE SANEAMENTO I

Sorocaba, 24 de Julho de 2012.

Geraldo de Moura Caiuby
Diretor Geral

PORTARIA Nº 501/2012

GERALDO DE MOURA CAIUBY, Diretor Geral do Serviço autônomo de Água e Esgoto de Sorocaba, no uso de suas atribuições legais, resolve revogar a Portaria n.º 459/2012, publicada em 06 de Julho de 2012, que nomeou LILIAN YOSHIE KATO, para exercer o cargo de AJUDANTE DE SERVIÇOS, pelo não cumprimento do prazo legal.

Sorocaba, 24 de Julho de 2012.

Geraldo de Moura Caiuby
Diretor Geral

PORTARIA Nº 502/2012

O DIRETOR GERAL do Serviço Autônomo de Água e Esgoto de Sorocaba, no uso de suas atribuições legais constantes na Lei n.º 9.895, de 28 de dezembro de 2011, e a vista do resultado final do Concurso Público n.º 05/2010, devidamente homologado em 24/02/2011, nomeia MARCOS HIROSHI KOMENO, para exercer no Setor de Alvenaria e Próprios, em caráter efetivo, o cargo de AJUDANTE DE SERVIÇOS, criado pela Lei n.º 3.802 de 04 de dezembro de 1.991; alterado pela Lei n.º 3.971 de 24 de julho de 1.992; Lei 6.392 de 27 de abril de 2.001; Lei n.º 7.627 de 16 de dezembro de 2.005, Lei n.º 8.348 de 27 de dezembro de 2.007 e Lei n.º 9.573 de 20 de maio de 2011.

Sorocaba, 24 de Julho de 2012.

Geraldo de Moura Caiuby
Diretor Geral

PORTARIA Nº 503/2012

O DIRETOR GERAL do Serviço Autônomo de Água e Esgoto de Sorocaba, no uso de suas atribuições legais constantes na Lei n.º 9.895, de 28 de dezembro de 2011, e a vista do resultado final do Concurso Público n.º 01/2008, devidamente homologado em 17/06/2008, nomeia CARLOS ALBERTO DE OLIVEIRA, para exercer no Setor de Materiais e Logística, em caráter efetivo, o cargo de ELETRICISTA DE VEÍCULOS, criado pela Lei n.º 8348 de 27 de dezembro de 2007.

Sorocaba, 26 de Julho de 2.012.

Geraldo de Moura Caiuby
Diretor Geral

CONVOCAÇÃO

De acordo com a ordem judicial n.º 31157/2012, Processo n.º 602.01.2012.031782-3, o Sr. Diretor Geral do Serviço Autônomo de Água e Esgoto de Sorocaba assinou as portarias nomeando o concursado para o cargo mencionado, na forma específica a seguir:

PORTARIA	NOME	CARGO
503/2012	CARLOS ALBERTO DE OLIVEIRA	ELETRICISTA DE VEÍCULOS

EDITAL DE CONVOCAÇÃO

Nos termos da Legislação vigente, o Serviço Autônomo de Água e Esgoto de Sorocaba convoca os concursados acima mencionados a tomar posse dentro do prazo de 15 (quinze) dias úteis, a partir desta publicação. O não cumprimento deste prazo implicará na perda dos direitos decorrentes de sua classificação no Concurso Público. Segue abaixo a lista de documentação a ser apresentada neste prazo.

ORIGINAIS E CÓPIAS A SEREM APRESENTADOS NO SETOR DE POLÍTICA DE PESSOAL E TREINAMENTOS

- 01-Carteira de trabalho com PIS;
 - 02-Certificado de reservista;
 - 03-Título de Eleitor / comprovante de quitação da última eleição;
 - 04-cédula de identidade;
 - 05-Comprovante de contribuição sindical (CTPS / hollerith); se não apresentar o comprovante na entrega dos documentos, terá o desconto em folha e não será devolvido.
 - 06-02 (duas) fotos 3 x 4 com nome no verso;
 - 07-Antecedentes criminais;
 - 08-Declaração de que não possui outro vínculo empregatício em órgão público, ou cópia de exoneração e declaração do tempo de serviço.
 - 09-Histórico escolar / Diploma (obs. Conforme requisito do edital);
 - 10-CPF (CIC)
 - 11-Certidão de nascimento ou casamento;
 - 12-Certificado de escolaridade; (conforme requisitos do edital);
 - 13-Certidão de nascimento de filhos até 21 anos;
 - 14-RG
 - 15-Comprovação de Vacina Antitetânica
 - 16-Comprovante de endereço (conta luz ou telefone)
 - 17-Comprovante de pagamento de anuidade do conselho (técnico/superior)
- Obs: as cópias deverão ser apresentadas junto ao original.

ABERTURA DE CONTA CORRENTE (CAIXA ECONÔMICA FEDERAL)

Para quem ainda não tem conta na Caixa Econômica Federal

CÓPIAS:

- 01-CPF;
 - 02-RG;
 - 03-Comprovante de Residência (conta de luz ou telefone);
 - 04-Certidão de casamento;
- Nota: as cópias deverão ser apresentadas junto ao original

Exame médico

- 01- Trazer receita médica se fizer uso de algum medicamento;
- 02- Trazer xérox comprovante de vacinação contra tétano junto com original;
- 03- Se possuir trazer carteira de prevenção ao câncer;
- 04- Declaração médica constando Idade Gestacional e data provável de parto.

Sorocaba, 27 de Julho de 2012.

Geraldo de Moura Caiuby
Diretor Geral

CONVOCAÇÃO

Nos termos da Legislação vigente, o Sr. Diretor Geral do Serviço Autônomo de Água e Esgoto de Sorocaba assinou as portarias nomeando os concursados para os cargos mencionados, na forma específica a seguir:

PORTARIA	NOME	CARGO
502/2012	MARCO HIROSHI KOMENO	AJUDANTE DE SERVIÇOS

EDITAL DE CONVOCAÇÃO

Nos termos da Legislação vigente, o Serviço Autônomo de Água e Esgoto de Sorocaba convoca os concursados acima mencionados a tomar posse dentro do prazo de 15 (quinze) dias úteis, a partir desta publicação. O não cumprimento deste prazo implicará na perda dos direitos decorrentes de sua classificação no Concurso Público. Segue abaixo a lista de documentação a ser apresentada neste prazo.

ORIGINAIS E CÓPIAS A SEREM APRESENTADOS NO SETOR DE POLÍTICA DE PESSOAL E TREINAMENTOS

- 01-Carteira de trabalho com PIS;
 02-Certificado de reservista;
 03-Título de Eleitor / comprovante de quitação da última eleição;
 04-cédula de identidade;
 05-Comprovante de contribuição sindical (CTPS / hollerith); se não apresentar o comprovante na entrega dos documentos, terá o desconto em folha e não será devolvido.
 06-02 (duas) fotos 3 x 4 com nome no verso;
 07-Antecedentes criminais;
 08-Declaração de que não possui outro vínculo empregatício em órgão público, ou cópia de exoneração e declaração do tempo de serviço.
 09-Histórico escolar / Diploma (obs. Conforme requisito do edital);
 10-CPF (CIC)
 11-Certidão de nascimento ou casamento;
 12-Certificado de escolaridade; (conforme requisitos do edital);
 13-Certidão de nascimento de filhos até 21 anos;
 14-RG
 15-Comprovação de Vacina Antitetânica
 16-Comprovante de endereço (conta luz ou telefone)
 17-Comprovante de pagamento de anuidade do conselho (técnico/superior)
 Obs: as cópias deverão ser apresentadas junto ao original.

ABERTURA DE CONTA CORRENTE (CAIXA ECONÔMICA FEDERAL)

Para quem ainda não tem conta na Caixa Econômica Federal

CÓPIAS:

- 01-CPF;
 02-RG;
 03-Comprovante de Residência (conta de luz ou telefone);
 04-Certidão de casamento;
 Nota: as cópias deverão ser apresentadas junto ao original
 Exame médico
 01- Trazer receita médica se fizer uso de algum medicamento;
 02- Trazer xérox comprovante de vacinação contra tétano junto com original;
 03- Se possuir trazer carteira de prevenção ao câncer;
 04- Declaração médica constando Idade Gestacional e data provável de parto.

Sorocaba, 27 de Julho de 2012.

Geraldo de Moura Caiuby
 Diretor Geral

TERMO DE CONCESSÃO

Atendendo às disposições contidas na Resolução 02/2002, do Tribunal de Contas do Estado de São Paulo e em conformidade com a solicitação da FUNSERV - Fundação dos Servidores Públicos do Município de Sorocaba, informamos que de acordo com os artigos 133 e 143, da Lei n.º 3.800 de 02 de dezembro de 1.991, que o Sr. GILMAR GALBINI, Encanador de Instalação de Rede, Grupo OP 08 - referência 07, tem direito aos benefícios de Sexta Parte adquiridos em Junho/2010 e Adicional de Tempo de Serviço de 21% (vinte e um por cento) adquiridos em Agosto/2011, conforme consta dos registros funcionais do servidor arquivados no Setor de Recursos Humanos desta Autarquia Municipal. Sorocaba, 20 de Julho de 2.012.

Geraldo de Moura Caiuby
 Diretor Geral do Serviço Autônomo de Água e Esgoto de Sorocaba

TERMO DE CONCESSÃO

Atendendo às disposições contidas na Resolução 02/2002, do Tribunal de Contas do Estado de São Paulo e em conformidade com solicitação da FUNSERV - Fundação dos Servidores Públicos do Município de Sorocaba, informamos que de acordo com os artigos 133 e 143, da Lei n.º 3.800 de 02 de dezembro de 1.991, que o Sr. JOSÉ ROBERTO MORÃO, Técnico Mecânico I - TS 09 - referência 07, tem direito aos benefícios de Sexta-Parte a partir de Abril/2012 e o Adicional de Tempo de Serviço de 20% (vinte por cento) adquiridos em Abril/2012 tudo conforme consta dos registros funcionais do servidor arquivados no Departamento de Administração de Pessoal desta Autarquia Municipal. Sorocaba, 18 de julho de 2012.

Geraldo de Moura Caiuby
 Diretor Geral do Serviço Autônomo de Água e Esgoto de Sorocaba

TERMO DE CONCESSÃO

Atendendo às disposições contidas na Resolução 02/2002, do Tribunal de Contas do Estado de São Paulo e em conformidade com solicitação da FUNSERV - Fundação dos Servidores Públicos do Município de Sorocaba, informamos que de acordo com os artigos 133 e 143, da Lei n.º 3.800 de 02 de dezembro de 1.991, que o Sr. MANOEL FERREIRA DA SILVA, Oficial Eletricista de Manutenção Geral - OP 11 - referência 07, tem direito ao benefícios de Sexta-Parte a partir de Outubro/2004 e Adicional de Tempo de Serviço de 27% (vinte e sete por cento) adquiridos em Outubro/2.011, tudo conforme consta dos registros funcionais do servidor arquivados no Departamento de Administração de Pessoal desta Autarquia Municipal. Sorocaba, 29 de Junho de 2012.

Geraldo de Moura Caiuby
 Diretor Geral do Serviço Autônomo de Água e Esgoto de Sorocaba

TERMO DE CONCESSÃO

Atendendo as disposições contidas na Resolução 02/2002, do Tribunal de Contas do Estado de São Paulo e em conformidade com solicitação da FUNSERV - Fundação dos Servidores Públicos do Município de Sorocaba, informamos que de acordo com os artigos 133 e 143, da Lei n.º 3.800 de 02 de dezembro de 1.991, que o Sr. PAULO ROBERTO CORRÊA, Oficial de Obras e Manutenção, Grupo OP 12 - referência 09, tem direito aos benefícios de Sexta Parte adquiridos em Dezembro/1999 e aos benefícios de Adicional de Tempo de Serviço de 32% (trinta e dois por cento) adquiridos em Dezembro/2011, conforme consta dos registros funcionais do servidor arquivados no Setor de Recursos Humanos desta Autarquia Municipal. Sorocaba, 20 de Julho de 2.012.

Geraldo Moura Caiuby
 Diretor Geral do Serviço Autônomo de Água e Esgoto de Sorocaba

TERMO DE CONCESSÃO

Atendendo as disposições contidas na Resolução 02/2002, do Tribunal de Contas do Estado de São Paulo e em conformidade com solicitação da FUNSERV - Fundação dos Servidores Públicos do Município de Sorocaba, informamos que de acordo com os artigos 133 e 143, da Lei n.º 3.800 de 02 de dezembro de 1.991, que o Sr. PEDRO RIBEIRO GARCIA, Ajudante Geral - OP 07 - referência 08, tem direito ao benefícios de Sexta-Parte a partir de Junho/2.001 e Adicional de Tempo de Serviço de 30% (trinta por cento) adquiridos em outubro/2.011, conforme consta dos registros funcionais do servidor arquivados no Setor de Recursos Humanos desta Autarquia Municipal. Sorocaba, 19 de Julho de 2012.

Geraldo de Moura Caiuby
 Diretor Geral do Serviço Autônomo de Água e Esgoto de Sorocaba

DCGL/SETOR DE PROTOCOLO GERAL - SAAE

NOTIFICAMOS o interessado abaixo sobre o Indeferimento da solicitação.

PROCESSO INDEFERIDO Nº 9754/2011

INTERESSADO: Icos Excelec LTDA

ASSUNTO: Solicitação de Vistoria e Ressarcimento de Danos

Luciane Rosa Ferreira Corrales
 CHEFE DO SETOR DE PROTOCOLO GERAL
 SAAE

DCGL/SETOR DE PROTOCOLO GERAL - SAAE

NOTIFICAMOS o interessado abaixo sobre o Indeferimento da solicitação.

PROCESSO INDEFERIDO Nº 4258/2012

INTERESSADO: Humberto Bennato Neto

Luciane Rosa Ferreira Corrales
 CHEFE DO SETOR DE PROTOCOLO GERAL
 SAAE

Homologação Pregão Eletrônico nº 59/2012.

O SERVIÇO AUTÔNOMO DE ÁGUA E ESGOTO DE SOROCABA, nos termos do artigo 8º, inciso VI do Decreto nº. 5.450 de 31 de maio de 2005, por sua Autoridade Competente, declara Homologado este Pregão Eletrônico nº 59/2012 - Processo Administrativo nº 2.513/2012, destinado à aquisição de ferramentas para marcenaria Sorocaba, 26 de julho de 2012.

Luzia Ferrari Rodrigues Correa - Pregoeira

Homologação Pregão Eletrônico nº 66/2012.

O SERVIÇO AUTÔNOMO DE ÁGUA E ESGOTO DE SOROCABA, nos termos do artigo 8º, inciso VI do Decreto nº. 5.450 de 31 de maio de 2005, por sua Autoridade Competente, declara Homologado este Pregão Eletrônico nº 66/2012 - Processo Administrativo nº 3.049/2012, destinado à aquisição de válvulas e conexões de ferro fundido.

Sorocaba, 26 de julho de 2012.

Janaína Soler Cavalcanti - Pregoeira

TERMO DE CONCESSÃO

Atendendo às disposições contidas na Resolução 02/2002, do Tribunal de Contas do Estado de São Paulo e em conformidade com solicitação da FUNSERV - Fundação dos Servidores Públicos do Município de Sorocaba, informamos, que de acordo com os artigos 133 e 143, da Lei n.º 3.800 de 02 de dezembro de 1.991, o Sr. RANULFO TEIXEIRA DE LIRA, Pedreiro, OP 08 - referência 06, tem direito aos benefícios de Sexta-Parte a partir de Novembro/2009 e Adicional de Tempo de Serviço de 22% (vinte e dois por cento) adquiridos em Janeiro /2012, tudo conforme consta dos registros funcionais do servidor arquivados no Departamento de Administração de Pessoal desta Autarquia Municipal. Sorocaba, 24 de Julho de 2012.

Geraldo de Moura Caiuby
 Diretor Geral do Serviço Autônomo de Água e Esgoto de Sorocaba

TERMO DE CONCESSÃO

Atendendo às disposições contidas na Resolução 02/2002, do Tribunal de Contas do Estado de São Paulo e em conformidade com solicitação da FUNSERV - Fundação dos Servidores Públicos do

Município de Sorocaba, informamos que de acordo com os artigos 133 e 143, da Lei n.º 3.800 de 02 de dezembro de 1.991, o Sr. RICARDO WAGNER DA COSTA, Oficial Operador de E.T.A., OP 10 - referência 08, tem direito aos benefícios de Sexta-Parte a partir de Julho/2009 e Adicional de Tempo de Serviço de 22% (vinte e dois por cento) adquiridos em Julho/2011, tudo conforme consta dos registros funcionais do servidor arquivados no Departamento de Administração de Pessoal desta Autarquia Municipal.

Sorocaba, 20 de Julho de 2012.

Geraldo de Moura Caiuby
Diretor Geral do Serviço Autônomo de Água e Esgoto de Sorocaba



Trânsito e Transportes

Extrato do Contrato nº 020/12

Processo CPL nº 059/2012
Objeto: Termo de Alteração ao Contrato nº 020/12 - Contratação de Empresa para a Prestação de Serviços de Engenharia, na Construção e Implantação de Área de Transferência.
Prazo: De 18/07/2012 á 17/09/2012.
Contratante: Empresa de Desenvolvimento Urbano e Social de Sorocaba - URBES.
Contratada: COESA CONSTRUÇÕES E COMÉRCIO LTDA
Ficam ratificadas as demais cláusulas, itens e subitens do referido Contrato.
Assinatura: 16 de julho de 2012.
Sorocaba, 24 de julho de 2012.

Claudia Ap. Ferreira Soares
Gerente de Licitações e Contratos

Extrato do Contrato nº 051/11

Processo CPL nº 064/2009
Objeto: Termo de Alteração ao Contrato nº 051/11 - Contratação de Empresa Especializada em Engenharia, para Reforma das Coberturas Metálicas dos Terminais Urbanos de Integração no Município de Sorocaba/SP.
Prazo: De 12/07/2012 á 24/08/2012.
Contratante: Empresa de Desenvolvimento Urbano e Social de Sorocaba - URBES.
Contratada: ROTEC ENGENHARIA E TECNOLOGIA EM LIMPEZAS LTDA.
Ficam ratificadas as demais cláusulas, itens e subitens do referido Contrato.
Assinatura: 10 de julho de 2012.
Sorocaba, 23 de julho de 2012.

Claudia Ap. Ferreira Soares
Gerente de Licitações e Contratos

Extrato do Contrato nº 047/11

Processo CPL nº 1527/2010
Objeto: Termo de Alteração ao Contrato nº 047/11 - Contratação de Empresa para a Prestação de Serviços de Limpeza, Conservação e Manutenção Predial, nas dependências e áreas de acesso dos Terminais e Áreas de Transferência, Central Operacional da Rua Chile e Pontos e Abrigos, com o Fornecimento de todo o Material necessário ao serviço e ao asseio pessoal, no Município de Sorocaba/SP.
Supressão: Fica o referido contrato suprimido a partir de 16 de julho de 2012, os postos 20 - a), 20 - b) e 20 - c, que prestam serviços de limpeza na Central Operacional rua Chile cujo custo equivale a aproximadamente 4,13%(quatro vírgula treze por cento) de seu valor total tudo de acordo com o art. 65, § 1º da Lei 8666/93.
Retificações: Face a supressão mencionada, ficam retificadas as Cláusulas: Terceira - Do Preço e do Pagamento, em seu item 3.1, Quarta - Da Garantia, em seu item 4.1, Décima - Das Disposições Finais, em seu item 10.3, o Anexo IV - Das Descrição dos Serviços, Anexo V - Quantitativo Pessoal/Quadro Operacional, Anexo VI - Escala de Horários e o Anexo VIII - Planilha Orçamentário-Estimativa.
Contratante: Empresa de Desenvolvimento Urbano e Social de Sorocaba - URBES.
Contratada: SYDE SERVICE SERVIÇOS ADMINISTRATIVOS LTDA - ME.
Valor: R\$ 1.478.753,42 (um milhão, quatrocentos e setenta e oito mil, setecentos e cinquenta e três reais e quarenta e dois centavos).
Ficam ratificadas as demais cláusulas, itens e subitens do referido Contrato.
Assinatura: 12 de julho de 2012.
Sorocaba, 24 de julho de 2012.

Claudia Ap. Ferreira Soares
Gerente de Licitações e Contratos

Extrato de Convênio

Processo nº 1341/2012
Objeto: Termo de Convênio a venda de passe social do Sistema de Transporte Coletivo de Sorocaba, nas formas de cartões e/ou créditos.
Prazo: Indeterminado.
Conveniente: Empresa de Desenvolvimento Urbano e Social de Sorocaba - URBES.
Conveniada: IRANILDA PERES PORCEL TOMAZ.
Valor: O estabelecido por Decreto do Prefeito de Sorocaba.
Assinatura: 17 de julho de 2012.
Sorocaba, 23 de julho de 2012.

Claudia Ap. Ferreira Soares
Gerente de Licitações e Contratos

Extrato do Contrato nº 055/12

Processo CPL nº: 1273/2011
Modalidade: Concorrência nº 002/12
Objeto: Contratação de Empresa Especializada em Consultoria de Engenharia de Transportes e de Planejamento Urbano para Elaboração de Plano Diretor de Transporte Urbano e Mobilidade.
Prazo: 12 meses contados do recebimento da 1ª Ordem de Serviço.
Contratante: Empresa de Desenvolvimento Urbano e Social de Sorocaba - URBES.
Contratada: LOGIT ENGENHARIA CONSULTIVA LTDA.
Valor: R\$ 1.665.506,60 (um milhão, seiscentos e sessenta e cinco mil, quinhentos e seis reais e sessenta centavos)
Assinatura: 23 de julho de 2012.
Sorocaba, 24 de julho de 2012.

Claudia Ap. Ferreira Soares
Gerente de Licitações e Contratos

Extrato do Contrato nº 050/12

Processo CPL nº: 576/2012
Modalidade: Pregão Presencial nº 013/12
Objeto: Contratação de Empresa para a Prestação de Serviços de Telefonia Fixa.
Prazo: 12 meses contados do recebimento da 1ª Ordem de Serviço.
Contratante: Empresa de Desenvolvimento Urbano e Social de Sorocaba - URBES.
Contratada: TELEFÔNICA BRASIL S.A
Valor: R\$ 39.308,80 (trinta e nove mil, trezentos e oito reais e oitenta centavos)
Assinatura: 11 de julho de 2012.
Sorocaba, 24 de julho de 2012.

Claudia Ap. Ferreira Soares
Gerente de Licitações e Contratos

Código de Trânsito Brasileiro Art. 267

Poderá ser imposta a penalidade de advertência por escrito à infração de natureza leve ou média, passível de ser punido com multa, não sendo reincidente o infrator, na mesma infração, nos últimos doze meses, quando a autoridade, considerando o prontuário do infrator, entender esta providência como mais educativa.
O pedido somente poderá ser formulado na defesa prévia.

(Lei Municipal nº 9.795/2011)

PORTARIA Nº 29/2012

A Empresa de Desenvolvimento Urbano e Social de Sorocaba - URBES, por seu Diretor Presidente RENATO GIANOLLA, no uso de suas atribuições legais, atendendo ao disposto no § 6º do Art. 39 da Constituição Federal, e conforme a Instrução 02 do Tribunal de Contas do Estado de São Paulo, publica os valores das remunerações dos cargos e empregos públicos como segue:

RELAÇÃO DE CARGOS E SALARIOS

Cargo	Salário	Cargo	Salário
Advogado Júnior	2.682,40	Engenheiro Civil	2.998,21
Advogado Pleno	4.077,26	Engenheiro de Tráfego	2.998,21
Advogado Sênior	4.770,04	Fiscal de Transporte Coletivo	1.476,23
Agente de trânsito	1.619,73	Fiscal de Transporte Especial	1.476,23
Agente de Terminal	2.113,72	Gerente	5.462,80
Ajudante Geral	849,73	Inspetor Pavimentação	2.113,72
Assistente Administrativo	2.113,72	Inspetor Sanitário	2.113,72
Assistente de Comunicação	5.462,80	Mestre II	1.566,79
Assistente de Diretoria	2.691,46	Motorista	1.291,02
Assistente Operacional	2.113,72	Operador de Caixa	937,00
Assistente Planejamento	2.113,72	Operador de Central Semafórica	1.447,30
Atendente Call Center	1.033,01	Pedreiro	1.080,16
Auxiliar Administrativo I	924,66	Pintor	1.080,16
Auxiliar Administrativo II	1.092,16	Secretária Executiva	2.113,72
Auxiliar Administrativo III	1.447,30	Servente	882,70
Auxiliar de Inspetor Sanitário	1.092,16	Supervisor Administrativo I	2.500,08
Auxiliar de Laboratório	2.113,72	Supervisor de Fiscalização	2.431,03
Auxiliar Operacional I	832,19	Supervisor de Caixa	979,92
Carpinteiro	1.080,16	Supervisor de Call Center	1.447,30
Controlador de Rádio	1.447,30	Técnico de Agrimensura	2.500,08
Desenhista Auto CAD	1.447,30	Técnico de Contabilidade	1.447,30
Diretor	6.960,60	Técnico de Sinalização Viária	1.447,30
Diretor Presidente	13.290,59	Técnico em Informática	1.447,30
Encarregado de Setor	4.091,02	Telefonista	1.182,55

Sorocaba, 17 de julho de 2012.

Engº Renato Gianolla
Secretário de Transporte
Diretor Presidente

DISPENSA DE LICITAÇÃO Nº 002/12

Processo CPL nº 1392/12

Objeto: Contratação Emergencial de Empresa para Exploração Comercial dos Módulos 2A/2B, localizados nas Dependências dos Terminais Urbanos de Integração Santo Antonio e São Paulo
Fundamento Legal: Artigo 24, IV, da Lei Federal nº 8666/93 e suas alterações, e ratificada pelo Diretor Presidente da URBES, nos termos do artigo 26, "caput" da mesma Lei.

Prazo: 180 (cento e oitenta) dias;

Contratante: Empresa de Desenvolvimento Urbano e Social de Sorocaba- URBES.

Contratada: Gomes Castilho & Cia Ltda.

Valor Total Estimado: R\$ 109.705,68 (cento e nove mil, setecentos e cinco reais e sessenta e oito centavos)

Assinatura: 25 de julho de 2012

Sorocaba, 26 de julho de 2012.

Cláudia Ap. Ferreira Soares
Presidente da CPL

PREGÃO PRESENCIAL Nº 019/12

A Empresa de Desenvolvimento Urbano e Social de Sorocaba - URBES, através de sua Pregoeira, informa que o edital do Pregão Presencial nº 019/12 - CPL nº 1227/12 - destinado à Contratação de Empresa para Prestação de Serviços de Disponibilidade de Sistema de Informação aos Usuários de Transporte Coletivo, está disponível no site www.urbes.com.br. ABERTURA: Dia 09/08/12 às 08h30min. Informações poderão ser obtidas na URBES, rua Pedro de Oliveira Neto, 98, Jardim Panorama, Sorocaba/SP, ou através do e-mail licitacoes@urbes.com.br, através do telefone (0xx15) 3331-5016, no horário das 08h00min até 17h00min .
Sorocaba, 25 de julho de 2012.

Cláudia Ap. Ferreira Soares
Pregoeira

ATOS DO PODER LEGISLATIVO**Câmara Municipal de Sorocaba**

Engº Carlos Reinaldo Mendes, nº 2.945 – Alto da Boa Vista – CEP 18.013-904
Tel/Fax.: (15) 3238 -1111 – site: <http://www.camarasorocaba.sp.gov.br>

MESA DIRETORA – 2012**PRESIDENTE:** José Francisco Martinez – PSDB**1º VICE-PRESIDENTE:** Mário Marte Marinho Júnior - PPS**2º VICE-PRESIDENTE:** Irineu Donizeti de Toledo (PRB)**3º VICE-PRESIDENTE:** Antonio Carlos Silvano (PMDB)**1º SECRETÁRIO:** Luis Santos Pereira Filho (PMN)**2º SECRETÁRIA:** Neusa Maldonado Silveira (PSDB)**3º SECRETÁRIO:** Vitor Francisco da Silva (PRP)

Anselmo Rolim Neto - PP
Antônio Carlos Silvano - PMDB
Benedito de Jesus Oleriano - PMN
Emilio Souza de Oliveira - PSC
Francisco França da Silva - PT
Francisco Moko Yabiku - PSDB
Gervino Gonçalves - PR
Hélio Aparecido de Godoy - PSD
Irineu Donizeti de Toledo - PRB
Izídio de Brito Correia - PT

João Donizeti Silvestre - PSDB
José Antônio Caldini Crespo - DEM
José Francisco Martinez - PSDB
José Geraldo Reis Viana - PV
Luis Santos Pereira Filho - PMN
Mário Marte Marinho Junior - PPS
Neusa Maldonado Silveira - PSDB
Paulo Francisco Mendes - PSDB
Rozendo de Oliveira - PV
Vitor Francisco da Silva - PRP

Contrato: 25/2010

Modalidade: Pregão n.º 05/2010

Contratada: Verocheque Refeições Ltda.

Objeto: Fornecimento de vale-refeição para a Câmara de Sorocaba.

Assinatura: 20/07/2010

Valor: R\$ 1.068.437,83

Prorrogação: 20/07/2012

Valor: R\$ 1.165.972,63

Tomada de Preço N.º 02/2012

A Câmara Municipal de Sorocaba comunica que se encontra aberto a Tomada de Preço n.º 02/2012, destinada a contratação de empresa para a prestação de serviço de consultoria e assessoria. A abertura está marcada para o dia 29/08/2012. O edital está disponível no site www.camarasorocaba.sp.gov.br. Informações pelo telefone (15) 3238-1111 e no endereço Av. Eng.º Carlos Reinaldo Mendes, 2945 - Alto da Boa Vista - Sorocaba/SP.

181

DISQUE DENÚNCIA

A denúncia é a sua melhor arma.

Rápido, fácil e sigiloso

**Instituto São Paulo
Contra a Violência**

**SECRETARIA DE
SEGURANÇA PÚBLICA**



GOVERNO DO ESTADO DE
SÃO PAULO

**Prefeitura de
SOROCABA**



TOCOU O CELULAR?

Então se toque e pare para falar.

Dê seta, estacione e só então atenda o telefone. Assim você garante a segurança no trânsito e dá total atenção a quem está do outro lado da linha.

Mostre educação e bom senso.

URBES

TRÂNSITO E TRANSPORTES



**Prefeitura de
SOROCABA**

Rápido, fácil e sigiloso

181

DISQUE DENÚNCIA

**A denúncia é a sua
melhor arma.**

**Instituto São Paulo
Contra a Violência**

**SECRETARIA DE
SEGURANÇA PÚBLICA**

**GOVERNO DO ESTADO DE
SÃO PAULO**



**Prefeitura de
SOROCABA**