



Prefeitura investe na ampliação da rede municipal de saúde

BRT – Ônibus Rápido vai modernizar transporte coletivo



Arte: Marcelo Claro / Secom

Página 2

Parcerias viabilizarão 5.856 novas moradias



Foto: Zaqueu Proença / Secom

Última Página

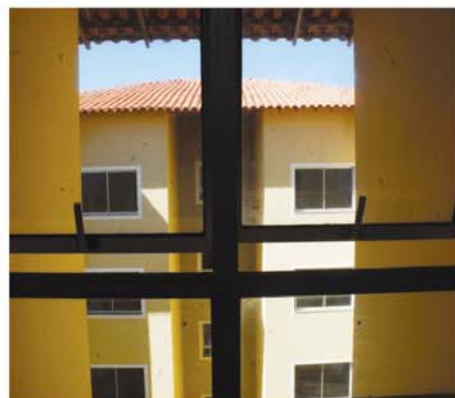

Foto: Zaqueu Proença / Secom

Visando ampliar o atendimento de saúde em toda cidade, a Prefeitura realiza uma série de iniciativas, como a definição do terreno do Hospital Público da Zona Norte, a instalação da UPH da Zona Leste e o andamento das obras da UPA 24 Horas do Éden e do Ambulatório Médico de Especialidades (AME).

[Penúltima Página](#)

Execução de obras é intensificada

Em breve, Sorocaba contará com um Jardim Botânico, nas proximidades do Parque das Águas, um espaço voltado ao lazer, educação e preservação ambiental, dentro do conceito de “Cidade Sustentável”. Esta é uma das mais de 40 obras em andamento na cidade.

[Última Página](#)



Foto: Zaqueu Proença / Secom

Vaccine-se contra a gripe!

Entre os dias 15 e 26 de abril, devem procurar a UBS mais próxima da sua casa: crianças entre 6 meses e 1 ano e 11 meses, pessoas com 60 anos ou mais, gestantes ou mulheres até 45 dias depois do parto, trabalhadores da saúde e portadores de doenças crônicas.

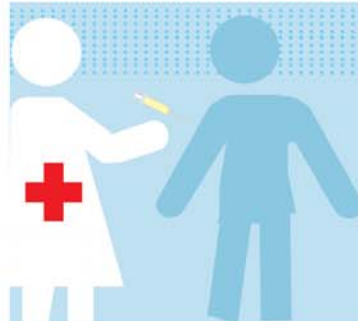

Prefeitura inicia modernização do transporte coletivo

A Prefeitura de Sorocaba obteve do Governo Federal um financiamento de R\$ 228 milhões do Programa de Aceleração do Crescimento (PAC 2). Deste total, R\$ 127 milhões se destinam à implantação BRT – Ônibus Rápido. Os recursos viabilizarão a implantação as duas primeiras linhas do BRT, que são a Norte-Sul e Leste-Oeste.

O BRT se juntará ao sistema atual do transporte coletivo, de integração temporal, no qual o usuário pode circular por toda a cidade e trocar de veículos com o pagamento de uma única tarifa.

No mês de março, a Prefeitura inaugurou a Área de Transferência Nogueira Padilha (foto), a sexta da

cidade. Ele é o primeiro miniterminal da cidade a oferecer um painel interligado aos ônibus por sistema de GPS, possibilitando aos passageiros acompanhar com precisão o lugar onde o veículo está e em quanto tempo irá chegar.

Dela, parte a linha “306 – Interbairros”, que permite uma ligação mais rápida entre as Zonas Leste e Norte, passando por importantes pontos, como a futura Casa do Cidadão Vila Hortência, Zoológico Quinzinho de Barros, Ginásio de Esportes, Santa Casa, Coop Árvore Grande, Extra, CIC, Saae, Villaggio Shopping, Policlínica Municipal, Senai, Mercado Distrital, Carrefour Sônia Maria, UPH Zona Norte e Centro Esportivo Dr. Pitico.



Foto: Gui Unnan / Secom

Criar mais oportunidades para todos

A Prefeitura mantém em andamento as principais ações que vinham sendo desenvolvidas até o ano passado, inclusive intensificando-as a partir da reorganização da estrutura administrativa da Prefeitura. Entre elas, o Fundo Social de Solidariedade (FSS) e a Secretaria da Educação (Sedu) trabalham conjuntamente para ampliar as vagas em creches na cidade, assim como aprimorar continuamente a qualidade do ensino.

A Prefeitura abriu novas turmas do Sabe Tudo, dos cursos de qualificação profissional da Universidade do Trabalhador, Empreendedor e Negócios (Uniten). O curso de alfabetização Alfa-Vida completou 24 anos neste ano, período em que formou mais de 9 mil jovens e adultos.

Desde o início do ano, cerca de 1.600 empreendedores individuais se formalizaram, enquanto o Banco do Povo concedeu mais de R\$ 476 mil em empréstimos.



Foto: Zaqueu Proença / Secom

Prefeitura presta acompanhamento escolar a 90 crianças e adolescentes em tratamento no Gpaci

Novas ações em educação, cultura e meio ambiente

A Prefeitura de Sorocaba assinou convênios com a Caixa Econômica Federal, destinando aproximadamente R\$ 1,8 milhão, ao programa de coleta seletiva, obras de reforma e restauro de prédios históricos: Museu Histórico Sorocabano; Casarão de Brigadeiro Tobias; Palacete Scarpa; e do Museu da Estrada de Ferro Sorocabana e da Casa do Turista, no complexo da antiga Estação Ferroviária.

Os prédios históricos da Estrada de Ferro Sorocabana (foto) fará parte de um novo eixo

cultural no Centro, recebendo uma série de ações culturais e artísticas. A Prefeitura também ofereceu os prédios das antigas oficinas da ferrovia para abrigar um Instituto Federal de Educação, Ciência e Tecnologia, que deve funcionar até o final do ano.

No mês de fevereiro, o Centro de Estudos e Sistemas Avançados do Recife (Cesar) instalou o primeiro laboratório do Parque Tecnológico, onde desenvolve pesquisas em Tecnologia da Informação.



Foto: Zaqueu Proença / Secom

ATOS DO PODER EXECUTIVO

POLÍCIA CIVIL

Pessoas Desaparecidas

Em cumprimento à Lei Municipal nº 9.966, de 07 de março de 2012, seguem informações referentes às pessoas desaparecidas, encaminhadas pela Delegacia Seccional de Sorocaba.



SECRETARIA DE ESTADO DA SEGURANÇA PÚBLICA
POLÍCIA CIVIL DO ESTADO DE SÃO PAULO



SECRETARIA DE ESTADO DA SEGURANÇA PÚBLICA
POLÍCIA CIVIL DO ESTADO DE SÃO PAULO



Dependência: PLANTÃO DE SOROCABA - Z. NORTE
Boletim No.: 2624/2013 INICIADO:06/03/2013 20:12hs e EMITIDO:06/03/2013 20:26hs
2ª Via Folha :1
KMLSNVCBDGEEHMZ]

Dependência: PLANTÃO DE SOROCABA - Z. NORTE
Boletim No.: 2624/2013 INICIADO:06/03/2013 20:12hs e EMITIDO:06/03/2013 20:26hs
2ª Via Folha :2
KMLSNVCBDGEEHMZ]

Boletim de Ocorrência de Autoria Conhecida.

Natureza(s):
Espécie: Pessoa
Natureza: Desaparecimento de pessoa

Local: R ELIZA STEFANI LAMOS, 695 - PQ PAINEIRAS - SOROCABA - SP
Tipo de local: Residência - Casa
Circunscrição: 11 D.P. - SOROCABA

Ocorrência: 06/03/2013 ,s 11:00 horas
Comunicação: 06/03/2013 ,s 20:11 horas
Elaboração: 06/03/2013 ,s 20:12 horas
Flagrante: NÃO

Desaparecido:
- DAIANA DA SILVA SOARES - NÃO presente ao plantão - RG: 42438675-SP emitido em 13/10/2006 - Exibiu o RG original: NÃO
Pai: JOSE ANTONIO SOARES - Mãe: DAMARES DA SILVA SOARES
Natural de: SOROCABA -SP - Nacionalidade: BRASILEIRA - Sexo: Feminino
Nascimento: 27/08/1996 16 anos - Estado civil: Solteiro
Profissão: ESTUDANTE - Instrução: 2 Grau incompleto - Cutis: Branca
Olhos: Pretos - Tipo de cabelo: Encaracolado - Cor do cabelo: Pretos
Compr. do cabelo: COMPRIDO - Altura: 1,78 - Complexão: MAGRA
Observações: GERALMENTE OS CABELOS ESTÃO COM CHAPINHA - Vestuário: Calça Jeans, Sandálias - BEGE OU PRETA, Outros - TOP BRANCO
Endereço Residencial: R ELIZA STEFANI LAMOS, 695 - PQ PAINEIRAS - SOROCABA SP - Telefones: (15)9645-8283 (Residencial)

Declarante:
- WELLINGTON DA SILVA SOARES - Presente ao plantão - RG: 48023228-SP emitido em 13/10/2006 - Exibiu o RG original: Sim
Pai: JOSE ANTONIO SOARES - Mãe: DAMARES DA SILVA SOARES
Natural de: SOROCABA -SP - Nacionalidade: BRASILEIRA - Sexo: Masculino
Nascimento: 24/10/1991 21 anos - Estado civil: Solteiro
Instrução: 2 Grau completo - Endereço Residencial: R ELIZA STEFANI LAMOS, 695 - PQ PAINEIRAS - SOROCABA - SP - Telefones: (15)8182-7525 (Residencial)

I M P O R T A N T E !!!

PLANTÃO DE SOROCABA - Z. NORTE

Endereço da delegacia : AVENIDA IPANEMA, 2840 - JARDIM AEROPORTO-SOROCABA-SP
Telefone: (15)3223-1155

1- O RG DO DESAPARECIDO SERÁ BLOQUEADO.
2- EM CASO DE REAPARECIMENTO, OBRIGATORIAMENTE, ENTRAR EM CONTATO COM A DELEGACIA DE PESSOAS DESAPARECIDAS PESSOALMENTE OU PELOS TELEFONES 3311-3547, 3311-3544 OU PELO E-MAIL pessoasdesaparecidas@ssp.sp.gov.br PARA O DESBLOQUEIO.
3- ENCAMINHAR PESSOALMENTE OU PELO E-MAIL pessoasdesaparecidas@ssp.sp.gov.br ; DELEGACIA DE PESSOAS DESAPARECIDAS UMA FOTOGRAFIA PARA PUBLICAR NO SITE DA POLICIA CIVIL www.policiacivil.sp.gov.br

Histórico:

Presente neste plantão policial o declarante noticiando que na data de ontem, no horário citado, a sua irmã, ora desaparecida, comentou que iria para casa de uma amiga, cujo endereço e identidade da pessoa desconhece. Saiu com o seu genitor que a levou de carro até um determinado local do bairro Mineirão, quando ela desceu do veículo e desde então não deu mais notícias. Salienta que ela saiu apenas com as roupas que usava e apesar de estar com celular o mesmo encontra-se desligado. Informa que sua irmã nunca procedeu de forma parecida à primeira vez que isso ocorre. Nada mais.

Providências tomadas: MSG CEPOL
Solução: ENCAMINHAMENTO DP - REA DO FATO

AGNALDO BORGES
ESCRIVÃO DE POLÍCIA

WAGNER PIMENTEL VALCAZARA
DELEGADO DE POLÍCIA

PLANTÃO DE SOROCABA - Z. NORTE

Endereço da delegacia : AVENIDA IPANEMA, 2840 - JARDIM AEROPORTO-SOROCABA-SP
Telefone: (15)3223-1155

Município de
Sorocaba

GOVERNO
MUNICIPAL



PREFEITO
Antonio Carlos Pannunzio

VICE-PREFEITA
Edith Maria Garboggini Di Giorgi

Secretaria de Administração
Roberto Juliano

Secretaria da Cidadania
Edith Maria Garboggini Di Giorgi

Secretaria de Comunicação
Lincoln Santos Salazar

Secretaria de Cultura e Lazer
José Símeões de Almeida Junior

Secretaria de Desenvolvimento Econômico
Geraldo Cesar Almeida

Secretaria da Educação
Dulcina Guimarães Rolim

Secretaria de Esporte
Francisco Moko Yabiku

Secretaria de Finanças
Aurilio Sérgio Costa Caiado

Secretaria de Gestão de Pessoas
Rodrigo Antonio Maldonado Silveira

Secretaria de Governo e Relações Institucionais
João Leandro da Costa Filho

Secretaria de Habitação e Urbanismo
Hélio Aparecido de Godoy

Secretaria da Juventude
Edith Maria Garboggini Di Giorgi

Secretaria do Meio Ambiente
Jussara de Lima Carvalho

Secretaria de Negócios Jurídicos
Anésio Aparecido Lima

Secretaria de Obras e Infraestrutura Urbana
José Carlos Comitre

Secretaria de Parcerias
Clebson Aparecido Ribeiro

Secretaria de Planejamento e Gestão
Rubens Hungria de Lara

Secretaria de Relações do Trabalho
Luís Alberto Firmio

Secretaria da Saúde
Armando Martinho Bardou Raggio

Secretaria da Segurança Comunitária
Roberto Montgomery Soares

Secretaria de Transportes
Renato Gianolla

Empresa de Desenvolvimento Urbano e Social
Renato Gianolla

Serviço Autônomo de Água e Esgoto
Wilson Unterkircher Filho

Fundação da Seguridade Social dos Servidores
Públicos Municipais de Sorocaba
Ana Paula Fávero Sakano

EXPEDIENTE

SECRETARIA DA COMUNICAÇÃO (SECOM)
Imprensa Oficial - Lei nº 2.043 - 29/10/1979

ADMINISTRAÇÃO E REDAÇÃO
Av. Engº Carlos Reinaldo Mendes, 3.041
4º andar - Sorocaba-SP
Fone / Fax: (015) 3238-2490

DIRETOR DE IMPRENSA
Valdecir Rocha Pinto - Mtb 32.159 DRT/SP

OFICIAL DE IMPRENSA DO MUNICÍPIO
E EDITOR RESPONSÁVEL
Vinicius Gomes Castanho Vieira - Mtb 46.073 DRT/SP

COMPOSIÇÃO E IMPRESSÃO
Ipanema Sistema Gráfico e Editora Ltda.
Av. Pres. Juscelino Kubitschek de Oliveira, 199
Votorantim-SP - Fone (015) 2102-0300



SECRETARIA DE ESTADO DA SEGURANÇA PÚBLICA
POLÍCIA CIVIL DO ESTADO DE SÃO PAULO



Dependência: PLANTÃO DE SOROCABA - Z. NORTE Folha :1
Boletim No.: 2816/2013 INICIADO:11/03/2013 13:02hs e EMITIDO:11/03/2013 13:32hs
2ª Via KMLSNVCBDGEEHOY

Boletim de Ocorrência de Autoria Desconhecida.

Natureza(s):
Espécie: Pessoa
Natureza: Desaparecimento de pessoa

Local: R FERNANDO DE MELLO VIANA, 33 CASA 5 - V EROS - CEP: 18066-130
SOROCABA - SP
Tipo de local: Residência - Casa
Circunscrição: 08 D.P. - SOROCABA

Ocorrência: 08/03/2013 EM HORA INCERTA
Comunicação: 11/03/2013 ,s 12:52 horas
Elaboração: 11/03/2013 ,s 13:02 horas
Flagrante: NÃO

Desaparecido:

- TAYARA DO NASCIMENTO MATUKAJ - Não presente ao plantão - RG: 55425996-SP emitido em 28/06/2011 - Exibiu o RG original: Não
Mãe: MENCY DO NASCIMENTO MATUKAJ - Natural de: OSASCO -SP
Nacionalidade: BRASILEIRA - Sexo: Feminino - Nascimento: 20/06/1998
14 anos - Estado civil: Solteiro - Profissão: ESTUDANTE
Instrução: 1 Grau completo - Cutis: Branca - Olhos: Castanhos escuros
Tipo de cabelo: Liso - Cor do cabelo: Castanhos claros
Compr. do cabelo: COMPRIDO - Altura: 1,68 - Peso: 48,00
Compleição: MAGRA - Vestuário: Shorts - JEANS, Jaqueta - BRANCA
Endereço Residencial: R FERNANDO DE MELLO VIANA, 33 CASA 5 - V EROS
CEP: 18066-130 - SOROCABA - SP - Telefones: (15)9605-2381 (Residencial)

Declarante:

- NENCY DO NASCIMENTO MATUKAJ DE ASSIS - Presente ao plantão - RG: 30626944
SP - emitido em 12/11/2003 - Exibiu o RG original: Sim
Pai: SEFKET MATUKAJ - Mãe: IVETE DO NASCIMENTO - Natural de: OSASCO -SP
Nacionalidade: BRASILEIRA - Sexo: Feminino - Nascimento: 20/11/1981
31 anos - Estado civil: Divorciado - Profissão: COPEIRO(A)
Instrução: 1 Grau incompleto - CPF: 22626020850 - Cutis: Branca
Endereço Residencial: R FERNANDO DE MELLO VIANA, 33 CASA 5 - V EROS
CEP: 18066-130 - SOROCABA - SP - Endereço Comercial: R RODRIGUES PACHECO,
145 - CENTRO - CEP: 00000-000 - SOROCABA - SP
Empresa: HOSPITAL SAMARITANO - Telefones: (15)3219-4475 (Comercial), (15)

PLANTÃO DE SOROCABA - Z. NORTE

Endereço da delegacia: AVENIDA IPANEMA, 2840 - JARDIM AEROPORTO-SOROCABA-SP
Telefone: (15)3223-1155



SECRETARIA DE ESTADO DA SEGURANÇA PÚBLICA
POLÍCIA CIVIL DO ESTADO DE SÃO PAULO



Dependência: PLANTÃO DE SOROCABA - Z. NORTE Folha :3
Boletim No.: 2816/2013 INICIADO:11/03/2013 13:02hs e EMITIDO:11/03/2013 13:32hs
2ª Via KMLSNVCBDGEEHOY

Providências tomadas: MSG CEPOL
Solução: ENCAMINHAMENTO DP -REA DO FATO

RONIE MARIANO
ESCRIVÃO DE POLÍCIA

FRANCISCO FRAGA SILVEIRA
DELEGADO DE POLÍCIA

PLANTÃO DE SOROCABA - Z. NORTE

Endereço da delegacia: AVENIDA IPANEMA, 2840 - JARDIM AEROPORTO-SOROCABA-SP
Telefone: (15)3223-1155



SECRETARIA DE ESTADO DA SEGURANÇA PÚBLICA
POLÍCIA CIVIL DO ESTADO DE SÃO PAULO



Dependência: PLANTÃO DE SOROCABA - Z. NORTE Folha :2
Boletim No.: 2816/2013 INICIADO:11/03/2013 13:02hs e EMITIDO:11/03/2013 13:32hs
2ª Via KMLSNVCBDGEEHOY

9791-8459 (Residencial)

I M P O R T A N T E !!!

- 1- O RG DO DESAPARECIDO SER- BLOQUEADO.
- 2- EM CASO DE REAPARECIMENTO, OBRIGATORIAMENTE, ENTRAR EM CONTATO COM A DELEGACIA DE PESSOAS DESAPARECIDAS PESSOALMENTE OU PELOS TELEFONES 3311-3547, 3311-3544 OU PELO E-MAIL pessoasdesaparecidas@ssp.sp.gov.br PARA O DESBLOQUEIO.
- 3- ENCAMINHAR PESSOALMENTE OU PELO E-MAIL pessoasdesaparecidas@ssp.sp.gov.br ; DELEGACIA DE PESSOAS DESAPARECIDAS UMA FOTOGRAFIA PARA PUBLICAR NO SITE DA POLICIA CIVIL www.policiacivil.sp.gov.br

Histórico:

Comparece a declarante, relatando, Autoridade Policial que é mãe de TAYARA DO NASCIMENTO MATUKAJ, a qual ficou em casa no dia 08/03/2013, quando a declarante saiu para trabalhar, às 12:00 horas, porém, por volta das 22:00 horas, quando a declarante retornou do trabalho, não encontrou TAYARA em casa, estando a mesma desaparecida desde então. Relata que ligou para o celular de TAYARA (15 9605 2381), porém a chamada não foi atendida, mas cerca de meia hora depois TAYARA mandou um SMS para o celular da declarante, o qual foi originado no número 15 9609 4438, pertencente a BRUNA, amiga de TAYARA, cujo endereço a declarante desconhece. Declara que efetuou ligação para BRUNA, a qual disse que não estava com TAYARA e que sequer a havia visto, porém BRUNA deve estar mentindo, pois TAYARA usou o celular dela para enviar a mensagem, pois estava sem crédito em seu celular. Afirma que TAYARA tem quatorze anos de idade e já desapareceu uma vez, tendo sido encontrada no dia seguinte, em uma chácara do bairro Caputera. Afirma que ainda não procurou por TAYARA na referida chácara, pois não se recorda mais da sua localização. Informa que TAYARA não tem problemas mentais, tem bom convívio familiar, não havia brigado com ninguém e nem ameaçado ou dado sinais de que pretendia sair de casa, sendo que a declarante foi informada de que TAYARA foi vista entrando em um GM/Astra de cor preta, modelo novo, quatro portas, placas não anotadas, cujo condutor era um "senhor bem branco, meio careca, cabelos brancos". Outra testemunha informou que no final da tarde TAYARA estava em companhia de uma garota negra, chamada CAMILA, residente em George Oeterer, cujo endereço a declarante desconhece. Relata que no SMS que TAYARA enviou, declarante, a partir do celular de BRUNA, estava escrito: "Mae to ake na jacara da mioha amiga meu celu akabou a baterôa. De: Bruna Amiga" (sic). Nada mais.

PLANTÃO DE SOROCABA - Z. NORTE

Endereço da delegacia: AVENIDA IPANEMA, 2840 - JARDIM AEROPORTO-SOROCABA-SP
Telefone: (15)3223-1155



SECRETARIA DE ESTADO DA SEGURANÇA PÚBLICA
POLÍCIA CIVIL DO ESTADO DE SÃO PAULO



Dependência: PLANTÃO DE SOROCABA - Z. NORTE Folha :1
Boletim No.: 2913/2013 INICIADO:13/03/2013 19:46hs e EMITIDO:13/03/2013 19:53hs
2ª Via KMLSNVCBDGEEHPY

Boletim de Ocorrência de Autoria Conhecida.

Natureza(s):
Espécie: Pessoa
Natureza: Desaparecimento de pessoa

Local: FRANCELINA DOS REIS, 115 - HABITETO - SOROCABA - SP
Tipo de local: Residência - Casa
Circunscrição: 11 D.P. - SOROCABA

Ocorrência: 01/03/2013 EM HORA INCERTA
Comunicação: 13/03/2013 ,s 19:41 horas
Elaboração: 13/03/2013 ,s 19:46 horas
Flagrante: NÃO

Desaparecido:

- LUANA APARECIDA FIGUEIREDO - Não presente ao plantão - RG: 45108221-SP emitido em 11/12/2007 - Exibiu o RG original: NÃO
Mãe: LOURDEGARDA FIGUEIREDO - Natural de: ARAPOTI -PR
Nacionalidade: BRASILEIRA - Sexo: Feminino - Nascimento: 13/10/1994
18 anos - Estado civil: Solteiro - Instrução: 1 Grau completo
Cutis: Branca - Olhos: Pretos - Tipo de cabelo: Ondulado
Cor do cabelo: Castanhos escuros - Compr. do cabelo: ALTURA OMBROS
Altura: 1,65 - Compleição: MAGRA
Observações: DENTIÇÃO PERFEITA, QUEIXO FINO E COMPRIDO
Endereço Residencial: FRANCELINA DOS REIS, 115 - SOROCABA - SP

Declarante:

- LOURDEGARDA FIGUEIREDO - Presente ao plantão - RG: 25117882-SP emitido em 10/01/2003 - Exibiu o RG original: Sim
Pai: MARIO CLEMENTINO FIGUEIREDO - Mãe: DORVALINA FIGUEIREDO
Natural de: SANTANA DO ITARARE -PR - Nacionalidade: BRASILEIRA
Sexo: Feminino - Nascimento: 21/03/1957 55 anos - Estado civil: Divorciado
Instrução: 1 Grau completo - Cutis: Branca
Endereço Residencial: FRANCELINA DOS REIS, 115 - HABITETO - SOROCABA - SP

I M P O R T A N T E !!!

- 1- O RG DO DESAPARECIDO SER- BLOQUEADO.
- 2- EM CASO DE REAPARECIMENTO, OBRIGATORIAMENTE, ENTRAR EM CONTATO COM A DELEGACIA DE PESSOAS DESAPARECIDAS PESSOALMENTE OU PELOS TELEFONES 3311-3547, 3311-3544

PLANTÃO DE SOROCABA - Z. NORTE

Endereço da delegacia: AVENIDA IPANEMA, 2840 - JARDIM AEROPORTO-SOROCABA-SP
Telefone: (15)3223-1155

SECRETARIA DE ESTADO DA SEGURANÇA PÚBLICA
POLÍCIA CIVIL DO ESTADO DE SÃO PAULO

Dependência: PLANTÃO DE SOROCABA - Z. NORTE Folha :2
Boletim No.: 2913/2013 INICIADO:13/03/2013 19:46hs e EMITIDO:13/03/2013 19:53hs
2ª Via KMLSNVCBDGEEHPY\

OU PELO E-MAIL pessoasdesaparecidas@ssp.sp.gov.br PARA O DESBLOQUEIO.
3- ENCAMINHAR PESSOALMENTE OU PELO E-MAIL pessoasdesaparecidas@ssp.sp.gov.br
; DELEGACIA DE PESSOAS DESAPARECIDAS UMA FOTOGRAFIA PARA PUBLICAR NO
SITE DA POLICIA CIVIL www.policiacivil.sp.gov.br

Histórico:

COMPARECE A DECLARANTE, GENITORA DA DESAPARECIDA, INFORMANDO QUE EM OUTUBRO DE 2012 A MESMA SAIU DESTA CIDADE PARA IR A ARAPOTI/PR; OCORRE QUE NO MES DE DEZEMBRO A MESMA JA LIGOU DIZENDO QUE ESTAVA EM CURITIBA/PR E NO DIA 01/03/2013 A DECLARANTE RECEBEU UM TELEFONEMA DE SUA FILHA A QUAL PEDIA DINHEIRO E NUNCA MAIS ENTROU EM CONTATO; QUE ESTA MUITO PREOCUPADA POIS SUA FILHA SOFRE DE TRANSTORNOS MENTAIS E NAO SABE SE CONTINUA NAQUELA CIDADE; EFETUADAS AS COMUNICAÇÕES DE PRAXE.

Providências tomadas: MSG CEPOL

Solução: APRECIAÇÃO DO DELEGADO TITULAR

ROM-RIO DA SILVA
ESCRIVÃO DE POLÍCIA

ACACIO APARECIDO LEITE
DELEGADO DE POLÍCIA

PLANTÃO DE SOROCABA - Z. NORTE

Endereço da delegacia : AVENIDA IPANEMA, 2840 - JARDIM AEROPORTO-SOROCABA-SP
Telefone: (15)3223-1155

SECRETARIA DE ESTADO DA SEGURANÇA PÚBLICA
POLÍCIA CIVIL DO ESTADO DE SÃO PAULO

Dependência: PLANTÃO DE SOROCABA - Z. NORTE Folha :1
Boletim No.: 2916/2013 INICIADO:13/03/2013 20:35hs e EMITIDO:13/03/2013 20:48hs
2ª Via KMLSNVCBDGEEHPY\

Boletim de Ocorrência de Autoria Conhecida.

Natureza(s):

Espécie: Pessoa
Natureza: Desaparecimento de pessoa

Local: R ANTONIO SILVA SALADINO, 35 - VITORIA REGIA I - SOROCABA - SP
Tipo de local: Residência - Casa
Circunscrição: 11 D.P. - SOROCABA

Ocorrência: 20/02/2013 PELA MANHÃ
Comunicação: 13/03/2013 ,s 20:34 horas
Elaboração: 13/03/2013 ,s 20:35 horas
Flagrante: Não

Desaparecido:

- MONIQUE FERREIRA DA SILVA - Não presente ao plantão - RG: 50626096-SP emitido em 19/03/2007 - Exibiu o RG original: Não
Pai: MARCIO DINO DA SILVA - Mãe: CRISTINA ALVES FERREIRA
Natural de: SOROCABA -SP - Nacionalidade: BRASILEIRA - Sexo: Feminino
Nascimento: 26/06/1998 14 anos - Estado civil: Solteiro
Profissão: ESTUDANTE - Instrução: 1 Grau incompleto - Cutis: Branca
Olhos: Castanhos escuros - Tipo de cabelo: Liso
Cor do cabelo: Castanhos escuros - Comprimento do cabelo: COMPRIDO
Altura: 1,64 - Peso: 48,00 - Complexão: MAGRA
Adornos / Peculiaridades: Piercing - Nariz, Piercing - Língua
Endereço Residencial: R ANTONIO SILVA SALADINO, 35 - VITORIA REGIA I SOROCABA - SP

Declarante:

- CRISTINA ALVES FERREIRA - Presente ao plantão - RG: 36549108-SP emitido em 06/04/1999 - Exibiu o RG original: Não
Pai: CARLOS ROBERTO FERREIRA - Mãe: NEUZA ALVES FERREIRA
Natural de: S.MARIANA -PR - Nacionalidade: BRASILEIRA - Sexo: Feminino
Nascimento: 07/03/1980 33 anos - Estado civil: Convivente
Profissão: DO LAR - Instrução: 1 Grau incompleto - Cutis: Branca
Endereço Residencial: R ANTONIO SILVA SALADINO, 35 - VITORIA REGIA I SOROCABA - SP - Telefones: (15)9641-5209 (Residencial)

IMPORTANTE !!!

PLANTÃO DE SOROCABA - Z. NORTE

Endereço da delegacia : AVENIDA IPANEMA, 2840 - JARDIM AEROPORTO-SOROCABA-SP
Telefone: (15)3223-1155

SECRETARIA DE ESTADO DA SEGURANÇA PÚBLICA
POLÍCIA CIVIL DO ESTADO DE SÃO PAULO

Dependência: PLANTÃO DE SOROCABA - Z. NORTE Folha :2
Boletim No.: 2916/2013 INICIADO:13/03/2013 20:35hs e EMITIDO:13/03/2013 20:48hs
2ª Via KMLSNVCBDGEEHPY\

1- O RG DO DESAPARECIDO SERÁ BLOQUEADO.
2- EM CASO DE REAPARECIMENTO, OBRIGATORIAMENTE, ENTRAR EM CONTATO COM A DELEGACIA DE PESSOAS DESAPARECIDAS PESSOALMENTE OU PELOS TELEFONES 3311-3547, 3311-3544 OU PELO E-MAIL pessoasdesaparecidas@ssp.sp.gov.br PARA O DESBLOQUEIO.
3- ENCAMINHAR PESSOALMENTE OU PELO E-MAIL pessoasdesaparecidas@ssp.sp.gov.br ; DELEGACIA DE PESSOAS DESAPARECIDAS UMA FOTOGRAFIA PARA PUBLICAR NO SITE DA POLICIA CIVIL www.policiacivil.sp.gov.br

Histórico:

*****Noticia a declarante que a DESAPARECIDA é sua filha, a qual no dia 20/02/13 saiu de casa dizendo que iria ao Psicólogo, que fica próximo ao Supermercado COOP, da av Itavuvu, porém, até a presente data não mais retornou para casa. Aduz que sua filha j., possui históricos de desaparecimentos reiterados, sendo que a declarante afirma que sua filha faz uso de drogas, tais como, "maconha e cocaína". Aduz que não sabe mais onde procurar sua filha. Feitas as mensagens de praxe. NM.

Características da vítima.: magra, altura de 1,64, peso 48kg, possui piercings na língua e nariz. Trajava shorts preto e blusa vermelha. NM.

Declarante.: _____

Providências tomadas: MSG CEPOL

Solução: BO PARA INVESTIGAÇÃO

LEANDRO TOSHIO SILVA
ESCRIVÃO DE POLÍCIA

FREDERICO URBAN MONTEIRO
DELEGADO DE POLÍCIA

PLANTÃO DE SOROCABA - Z. NORTE

Endereço da delegacia : AVENIDA IPANEMA, 2840 - JARDIM AEROPORTO-SOROCABA-SP
Telefone: (15)3223-1155

SECRETARIA DE ESTADO DA SEGURANÇA PÚBLICA
POLÍCIA CIVIL DO ESTADO DE SÃO PAULO

Dependência: DEL.SEC.SOROCABA Folha :1
Boletim No.: 2624/2013 INICIADO:04/03/2013 20:47hs e EMITIDO:04/03/2013 21:01hs
2ª Via KMLSNVCBDGEEHPY\

Boletim de Ocorrência de Autoria Conhecida.

Natureza(s):

Espécie: Pessoa
Natureza: Desaparecimento de pessoa

Local: R PEDRO MONARI, 117 - CAJURU - SOROCABA - SP
Tipo de local: Residência - Casa
Circunscrição: 06 D.P. - SOROCABA

Ocorrência: 02/03/2013 às 14:30 horas
Comunicação: 04/03/2013 às 20:46 horas
Elaboração: 04/03/2013 às 20:47 horas
Flagrante: Não

Desaparecido:

- EVERTON DE OLIVEIRA RUFINO - Não presente ao plantão - RG: 40655607-SP emitido em 19/05/2004 - Exibiu o RG original: Não
Pai: FRANCISCO DE ASSIS RUFINO - Mãe: MARIA VALNICE DE OLIVEIRA RUFINO
Natural de: SOROCABA -SP - Nacionalidade: BRASILEIRA - Sexo: Masculino
Nascimento: 30/07/1983 29 anos - Estado civil: Convivente
Profissão: OPERADOR DE MAQUINA - Instrução: 1 Grau completo
CPF: 22557421871 - Cutis: Parda - Olhos: Castanhos escuros
Tipo de cabelo: Liso - Cor do cabelo: Pretos - Comprimento do cabelo: CURTO
Altura: 1,65 - Peso: 76,00 - Complexão: FORTE
Endereço Residencial: R PEDRO MONARI, 117 - CAJURU - SOROCABA - SP

Declarante:

- MARIA VALNICE DE OLIVEIRA RUFINO - Presente ao plantão - RG: 12280924-SP emitido em 14/02/1992 - Exibiu o RG original: Sim
Pai: DAVID RODRIGUES DE OLIVEIRA - Mãe: MARIA JESUS SILVA
Natural de: S.JOAO DO CAIUVA -PR - Nacionalidade: BRASILEIRA
Sexo: Feminino - Nascimento: 11/11/1959 53 anos - Estado civil: Casado
Profissão: AUXILIAR DE LIMPEZA - Instrução: 1 Grau incompleto
CPF: 00947567836 - Endereço Residencial: R PEDRO MONARI, 117 - CAJURU SOROCABA - SP - Telefones: (15)9729-8258 (Residencial)

IMPORTANTE !!!

1- O RG DO DESAPARECIDO SERÁ BLOQUEADO.
2- EM CASO DE REAPARECIMENTO, OBRIGATORIAMENTE, ENTRAR EM CONTATO COM A DELEGACIA

DEL.SEC.SOROCABA

Endereço da delegacia : AV. GENERAL CARNEIRO, 1032 - VILA LUCY-SOROCABA-SP. CEP: 18043-003
Telefone: (15)3222-2525



SECRETARIA DE ESTADO DA SEGURANÇA PÚBLICA
POLÍCIA CIVIL DO ESTADO DE SÃO PAULO



Dependência: DEL.SEC.SOROCABA Folha : 2
Boletim No.: 2624/2013 INICIADO:04/03/2013 20:47hs e EMITIDO:04/03/2013 21:01hs
KMLRNOCBDEGEEHMZJ

DE PESSOAS DESAPARECIDAS PESSOALMENTE OU PELOS TELEFONES 3311-3547, 3311-3544
OU PELO E-MAIL pessoasdesaparecidas@ssp.sp.gov.br PARA O DESBLOQUEIO.
3- ENCAMINHAR PESSOALMENTE OU PELO E-MAIL pessoasdesaparecidas@ssp.sp.gov.br
À DELEGACIA DE PESSOAS DESAPARECIDAS UMA FOTOGRAFIA PARA PUBLICAR NO
SITE DA POLICIA CIVIL www.policiacivil.sp.gov.br

Histórico:

Comparece a declarante nesta Unidade Policial informando que o desaparecido é seu filho e na data do fato, seu filho pegou uma muda de roupa e disse que iria trabalhar e retornaria no dia seguinte. Ocorre que, seu filho não retornou e não ligou informando se esta tudo bem. É a primeira vez que desaparece. Não tem problemas mentais. Nada mais

Providências tomadas: MSG CEPOL

Solução: APRECIÇÃO DO DELEGADO TITULAR

LUIS CLAUDIO BOCALÃO
ESCRIVÃO DE POLÍCIA

MARTA PEREZA DE O. A. CARDUM
DELEGADA DE POLÍCIA

Maria Valnice de O. Rufino

DEL.SEC.SOROCABA

Endereço da delegacia : AV. GENERAL CARNEIRO, 1032 - VILA LUCY-SOROCABA-SP. CEP: 18043-003
Telefone: (15)3222-2525



Governo do Estado de São Paulo
Secretaria de Segurança Pública
Polícia Civil do Estado de São Paulo
DEPARTAMENTO DE INTELIGÊNCIA - CEPOL
Delegacia Eletrônica



DESAPARECIMENTO DE PESSOA - B.E.O: 217673/2013

Dados da Ocorrência

6º. D.P. SCBA/SP B.O. Nº 368 10U:13

Endereço do Fato:
Rua Eugenio rossi
Número: 244 Complemento: Bairro: Jd Harmonia
CEP: Ponto de Referência: Tipo do Local:
Estado: SAO PAULO Cidade: Sorocaba
Data do Fato: 26/02/2013 Hora Aprox.: 08:00 às 08:59

Desaparecido

Nome: Isabel Cristina Nunes
UF RG: RG Numero: CPF: Naturalidade: Sexo: Nascim.:
EX Ponte Nova Feminino
Nome Pai:
Nome Mãe:
Email:
Profissão: Estado Civil:
Do lar Separado
CNH: Vencimento CNH: Orientação Sexual:
Heterossexual
Altura: 1,6 Cor dos Olhos: Castanhos escuros Cor da Pele: Branca Cor do Cabelo: Grisalhos (parcial)
Tipo Cabelo: Ondulado Observações: Primeira vez que desaparece. Não Faz uso de Bebida, Não Faz uso de Drogas.

Endereço RESIDENCIAL:
Rua Eugenio Rossi
Número: 244 Complemento: Bairro: Jad Harmonia CEP:
Cidade: Socorro Estado: SAO PAULO

Declarante

Nome: Thales de Miletto Silva
UF RG: RG Numero: CPF: Naturalidade: Sexo: Nascim.:
SP 4872047-1 64367991849 São Paulo Masculino 11/09/1942
Nome Pai: Jose da Silva Filho
Nome Mãe: Regina Coeli Silva
Email:

Tuka_tam@hotmail.com
Profissão: Estado Civil:
Aposentado
CNH: Vencimento CNH:
Endereço RESIDENCIAL:
RUA CARNEIRO DA SILVA
Número: 217 Complemento: 25 Bairro: VILA LEOPOLDINA CEP: 05304030
Cidade: SAO PAULO Estado: SAO PAULO
(DDD) RESIDENCIAL: (11)58140678 (DDD) CELULAR: (11)983630082

Detalhes da Ocorrência

Detalhes da Ocorrência:

Esta pessoa se encontra com problemas de saúde, pois a mesma toma muitos medicamentos controlados, devido a epilepsia e distúrbios neurológicos, já não se encontra em sua residência deste o dia 26/02/2013, onde não estava com perfeita lucidez. Não foi levado nenhuma roupa ou outros tipos de objeto.

Informações do Atendimento

Data da Comunicação: 01/03/2013 15:35 Autorizado por: Mirian G Data de Atendimento: 01/03/2013 15:52
Delegacia Circunscriçional
06º D.P. SOROCABA

Detalhes do Atendimento:

A redação do presente Boletim Eletrônico de Ocorrência foi elaborada unicamente pelo Declarante, sendo que as informações constantes são de sua exclusiva responsabilidade. Através de contato telefônico, o mesmo confirmou o fato relatado e informou ser irmão de Isabel e é a primeira vez que ela desaparece. Este B.E.O será encaminhado à Delegacia de Polícia da área do fato e à Delegacia de Pessoas Desaparecidas do DHPP, com endereço na Rua Brigadeiro Tobias, 527, 3º Andar (fones: (11) 3311-3262, 3311-3550, 3311-3409, 3311-3547 e 3311-3544 - email: pessoasdesaparecidas@ssp.sp.gov.br), onde poderão ser obtidas outras orientações e informações sobre o andamento do caso. Esclarecemos, ainda, que o retorno do desaparecido deverá ser comunicado através do registro de Boletim de Ocorrência sobre "Encontro de Pessoa", disponível em nossa Página.

Adriana Liporoni

Delegado de Polícia

B.E.O. 217673/2013

Imprima quantas cópias precisar deste boletim
Obrigado por usar os serviços da Delegacia Eletrônica



SECRETARIA DE ESTADO DA SEGURANÇA PÚBLICA
POLÍCIA CIVIL DO ESTADO DE SÃO PAULO



Dependência: DEL.SEC.SOROCABA Folha : 1
Boletim No.: 2475/2013 INICIADO:28/02/2013 22:35hs e EMITIDO:28/02/2013 22:41hs
KMLRNOCBDEGEEHK_

Boletim de Ocorrência de Autoria Desconhecida.

Natureza(s):

Espécie: Pessoa
Natureza: Desaparecimento de pessoa

Local: AV LONDRES, 301 - JD EUROPA - SOROCABA - SP
Tipo de local: Residência - Casa
Circunscrição: 03 D.P. - SOROCABA

Ocorrência: 27/02/2013 às 12:00 horas
Comunicação: 28/02/2013 às 22:25 horas
Elaboração: 28/02/2013 às 22:35 horas
Flagrante: Não

Desaparecido:

- JOANA DARC TEIXEIRA DA SILVA - Não presente ao plantão
Exibiu o RG original: Não - Mãe: LOURDES DA PENHA TEIXEIRA
Sexo: Feminino - Nascimento: 13/10/1994 18 anos - Cutis: Branca
Olhos: Castanhos escuros - Tipo de cabelo: Liso
Cor do cabelo: Castanhos claros - Comprim. do cabelo: LONGO - Altura: 1,60
Compleição: MAGRA - Observações: POSSUI UM PERCING NO NARIZ - Vestuário:
Calça - PRETA (TIPO LEGGING), Blusa - ROXA, Tênis
Endereço Residencial: AV LONDRES, 301 - JD EUROPA - SOROCABA - SP

Declarante:

- CARLOS EDUARDO VIEIRA - Presente ao plantão - RG: 22670575-SP
Exibiu o RG original: Sim - Pai: JOAO BATISTA VIEIRA
Mãe: MARIA APARECIDA DA COSTA MENDES - Natural de: SOROCABA -SP
Nationalidade: BRASILEIRA - Sexo: Masculino - Nascimento: 29/05/1979
33 anos - Estado civil: Solteiro - Prof: ssão: SEGURANCA
Instrução: 2 Grau completo - Cutis: Preta
Endereço Residencial: AV LONDRES, 301 - JD EUROPA - SOROCABA - SP
Telefones: (15)9622-1349 (Residencial)

I M P O R T A N T E !!!

1- O RG DO DESAPARECIDO SERÁ BLOQUEADO.
2- EM CASO DE REAPARECIMENTO, OBRIGATORIAMENTE, ENTRAR EM CONTATO COM A DELEGACIA DE PESSOAS DESAPARECIDAS PESSOALMENTE OU PELOS TELEFONES 3311-3547, 3311-3544 OU PELO E-MAIL pessoasdesaparecidas@ssp.sp.gov.br PARA O DESBLOQUEIO.

DEL.SEC.SOROCABA

Endereço da delegacia : AV. GENERAL CARNEIRO, 1032 - VILA LUCY-SOROCABA- SP. CEP: 18043-003
Telefone: (15)3222-2525



SECRETARIA DE ESTADO DA SEGURANÇA PÚBLICA
POLÍCIA CIVIL DO ESTADO DE SÃO PAULO



Dependência: DEL.SEC.SOROCABA
Boletim No.: 2475/2013

IntCINDC:28/02/2013 22:35hs e EMITIDO:28/02/2013 22:41hs
KMLRNOCBDEGEHK_

Folha :2

3- ENCAMINHAR PESSOALMENTE OU PELO E-MAIL pessoasdesaparecidas@ssp.sp.gov.br
À DELEGACIA DE PESSOAS DESAPARECIDAS UMA FOTOGRAFIA PARA PUBLICAR NO
SITE DA POLÍCIA CIVIL www.policiacivil.sp.gov.br

Histórico:

PRESENTE O DECLARANTE INFORMANDO QUE É GENITOR DA DESAPARECIDA; OCORRE QUE NA DATA DOS FATOS POR VOLTA DAS 12 HORAS A SUA FILHA, O QUAL É ADOTIVA E HÁ CERCA DE 3 MESES ESTÁ MORANDO COM O DECLARANTE, SEM MOTIVO ALGUM, SAIU DE CASA LEVANDO CONSIGO UMA MOCHILA COM UMA TROCA DE ROUPA DIZENDO QUE IRIA RESOLVER UNS ASSUNTOS NO BAIRRO DA NOVA ESPERANÇA, QUE DESDE ENTÃO A SUA FILHA NÃO RETORNOU PARA CASA E NÃO DEU NOTÍCIAS; QUE NÃO ESTÁ NA CASA DE PARENTES OU AMIGOS; ESCLARECENDO QUE A SUA FILHA É DEPENDENTE QUÍMICA E NÃO ACEITA SE TRATAR E QUE DIAS ATRÁS O DECLARANTE CONSEGUIU UMA CLÍNICA PARA A MESMA SE TRATAR, NO ENTANTO, ELA SE RECUSOU A IR; QUE TAMBÉM RECENTEMENTE ELA FICOU SABENDO QUE A SUA MAE BIOLÓGICA MORA NA CIDADE DE ARAÇOIABA DA SERRA SENDO ESTES MOTIVOS ELENCADOS QUE A LEVOU A DESAPARECER E NÃO RETORNAR ATÉ A PRESENTE DATA. NM.

Providências tomadas: MSG CEPOL

Solução: APECIAÇÃO DO DELEGADO TITULAR

MARCIA EUGENIA VANETTI
ESCRIVÃO DE POLÍCIA

ALESSANDRA REIS S. SILVEIRA
DELEGADO DE POLÍCIA

DEL.SEC.SOROCABA

Endereço da delegacia: AV. GENERAL CARNEIRO, 1032 - VILA LUCY - SOROCABA - SP. CEP: 18043-003
Telefone: (15)3222-2525

SEPAR

Secretaria de Parcerias

EDITAL no. 09/ 2013

De ordem do Eng.º Sr. CLEBSON APARECIDO RIBEIRO, Secretário de Parcerias, convocamos o Senhor (ª) **MARIA PADILHA** ou seus sucessores, no prazo de 30 (trinta dias) a contar da data de publicação deste Edital a comparecer na Prefeitura de Sorocaba no 2º Andar, na Seção de Administração de Cemitérios, no horário das 08:00 às 16:30 hs de segunda a sexta feira, para tratar da regularização da sepultura 112, da quadra 5, chapa perpétua nº 1013, do Cemitério da SAUDADE.

Sorocaba, 03 de Abril de 2013.

JOSMAR DELGADO LIMA
SACEM

Eng.º GERALDO CARDOZO NETO
ASSESSOR TÉCNICO SEPAR

Eng.º CLEBSON APARECIDO RIBEIRO
SECRETÁRIO DE PARCERIAS

SEF

Secretaria de Finanças

SECRETARIA DE FINANÇAS ÁREA DE ADMINISTRAÇÃO TRIBUTÁRIA EDITAL 41/2013

A Prefeitura de Sorocaba, nos termos do Artigo 2º, Parágrafo 1º, da Lei 5089, de 16 de novembro de 1998, por este Edital notifica os contribuintes do Imposto Sobre Propriedade Predial e Territorial Urbana e Taxas de exercício de 2013, dos respectivos avisos de lançamento (carnês) abaixo relacionados, em função de sua devolução pelos Correios (agente responsável pela entrega), mantendo-se, para todos os efeitos, as datas de vencimento originais:

PROPR./COMPROMISSÁRIO	DOCTO	ENDEREÇO	MOTIVO DEVOL.
ABRACASE - AS. BR. DOS DIST. CASE	246305	R. LUIZ PESSUTTI,183	Mudou-se
ABRACASE - AS. BR. DOS DIST. CASE	246306	R. LUIZ PESSUTTI,183	Mudou-se
ADALBERTO ALEXANDRE	246231	R. CAP. AUGUSTO FRANCO,83	Desconhecido
ADAUTO RAMOS PEDREIRA E OUTRO(S)	229443	R. FRANCA VISENTIN,	Mudou-se
ADILSON FRAGOSO	130485	R. PRFA INES EVANGELINA FOGACA,22	Não existe o nº indicado
ADRIANO WATANABE	240671	R. VISC CAIRU,694	Mudou-se
AGNALDO MARTINS DOS SANTOS	130414	R. PILADES SCALETTI,321	Não existe o nº indicado
AILTON JOSE GONCALVES	100531	R. PAULA II STA. JD R/07,	Mudou-se
ALBERTO AUGUSTO FERNANDES	223324	AV FRANCISCO ROLDAO SANCHES,5998	Não existe o nº indicado
ALCIDES MANOEL DOS SANTOS	106220	R. BENEDITO FERREIRA TELLES,242	Não existe o nº indicado
ALICE FIORI CASTELANO	237696	R. JOSE MARIA LISBOA,	Mudou-se
ALICE FIORI CASTELANO	237697	R. JOSE MARIA LISBOA,	Mudou-se
ALINE REGINA DOS SANTOS E OUTRO(S)	244771	R. JOAO CAMARGO,48	Desconhecido
ALISSE MARIA DUARTE E OUTRO(S)	142489	R. JAMIR CAETANO DA SILVA,68	Não existe o nº indicado
AMADEU A ZANELLA	224337	R. OVIDIO CORREA,	Não existe o nº indicado
AMADOR DIAS	238264	R. PROF OSORIO MAIA,	Mudou-se
ANA SILVIA FERREIRA TAVARES E OUTRO	068059	AL DOS LIRIOS,216	Mudou-se
ANDRE RAPONI	238487	R. JOAO DE CAMARGO,70	Mudou-se
ANTONIO ANTUNES GOMES	224322	R. CARLOS ZANELLA,125	Não existe o nº indicado
ANTONIO APARECIDO DE GOES	242859	R. NESTOR MARCHESI,140	Desconhecido
ANTONIO AUGUSTO SILVA	067762	R. MICHEL FERES HADDAD,41	Mudou-se
ANTONIO AURELIO CARDOSO BUENO	244289	R. BENEDITO CAMARGO,301	Mudou-se
ANTONIO BENTO BARRELLA E OUTRO(S)	172571	R. ELIAS ABUD DIB,	Mudou-se
ANTONIO BENTO BARRELLA E OUTRO(S)	172576	R. ARY GOMES DE PROENCA FILHO,119	Mudou-se
ANTONIO C CARVALHO	232010	R. JOSE PAULO PETRUCCELLI,	Não existe o nº indicado
ANTONIO CARLOS DE SOUZA	181842	R. ANA ROSA JOAQUIM,65	Não existe o nº indicado
ANTONIO CARLOS FERREIRA	106432	R. BENEDITO FERREIRA TELLES,800	Não existe o nº indicado
ANTONIO DE SOUZA GALVAO	226351	R. CAP GRANDINO,	Mudou-se
ANTONIO DE SOUZA LIMA E OUTRO(S)	168645	R. JUAREZ FERREIRA,1123	Não existe o nº indicado
ANTONIO LEITE DA SILVA	240709	R. ALCEU TAVARES,260	Desconhecido
ANTONIO MARQUES DE SOUZA	142930	R. MARCOS ANTONIO FERRAZ,197	Não existe o nº indicado
ANTONIO NUNES BENTO	105370	AV ELIAS MALUF,1338	Não existe o nº indicado
ANTONIO PADOVANI	237688	R. LAZARA PEREIRA PIERAMI,	Mudou-se
ANTONIO RAIMUNDO NERES DE SOUZA	230423	AL MILANO,	Desconhecido
ANTONIO SOARES DOS REIS	230246.	ESPERANCA/JD,	Mudou-se
ANTONIO WILSON DE MORAIS	131095	R. GENTILE GIOACHINO,293	Não existe o nº indicado
ANTONIVAL BARBOSA DA SILVA	104067	AL DOS ANTURIOS,265	Não existe o nº indicado

PROPR./COMPROMISSÁRIO	DOCTO	ENDEREÇO	MOTIVO DEVOL.
ARLINDO VIEIRA DE MELO	145868	R. RUBENS CLETO,12	Não existe o nº indicado
ARMANDO S RODRIGUES	233952	DISTRITO BRIGADEIRO TOBIAS,	Não existe o nº indicado
ARNALDO ALVES DOS REIS	235753	R. FRANCISCO DE ASSIS TORRES,	Não existe o nº indicado
ARTEL INDUSTRIA ELETRONICA S/A	228115	R. JOAQUIM GREGORIO DE OLIVEIRA,	Mudou-se
AUREA MARIA DE BARROS	237942	R. LITUANIA,880	Desconhecido
AURELIO ALONSO JUNIOR	242731	AV ANTONIO CARLOS COMITRE,1393	Desconhecido
BENEDICTA MACHADO JIMENEZ	243338	RD RAPOSO TAVARES	Mudou-se
BENEDITO DE LIMA E OUTRO(S)	168717	R. JUAREZ FERREIRA,532	Não existe o nº indicado
BERENICE ZALMORA GARCIA	230333	R. DENILSON BONEL RODRIGUES,67	Mudou-se
BRUNO DA COSTA COUITO	232066	AL ACACIA IMPERIAL,	Endereço Insuficiente
CABRAL DE MENEZES EMP IMOB S/C LTDA	031119	R. SAMUEL DA SILVA,	Endereço Insuficiente
CAMILLE CABRAL LIGUORI	237677	R. HENRIQUE EMILIO COLO,	Mudou-se
CARLOS ALESSANDRO LIMA LOPES E OUT	235341	R. OLIVIO BRITTO MACIEL,	Mudou-se
CARLOS ALESSANDRO LIMA LOPES E OUT	235342	R. OLIVIO BRITTO MACIEL,	Mudou-se
CARLOS AUGUSTO PIRES RODRIGUES	078602	RD RAPOSO TAVARES,9107	Mudou-se
CARLOS EGBERTO S. DE A. PINTO E OUTRO	067763	R. JOSE RAGUZZO,217	Não existe o nº indicado
CARLOS HUMBERTO BARROS	238041	R. JOAQUIM DE MADUREIRA,	Desconhecido
CARLOS ROBERTO BARBOZA E OUTRO(S)	106947	R. MOGI GUACU,114	Não existe o nº indicado
CELI MARA WATANABE RODRIGUES E OUT	241722	AV FULVIO CLAUDIO BIAZZI,	Outros
CELSON LUIZ CASTRO MARQUES DO AGUIA	246234	R. LEVINA DENIZ DE OLIVEIRA,47	Desconhecido
CELSON MARTINS DE ARAUJO E OUTRO(S)	242831	R. IDA SANTORO,	Outros
CELSON NEREU SILVA	242940	R. OLGA CHARLES ARRUDA,	Outros
CELSON NEREU SILVA	242939	R. OLGA CHARLES ARRUDA,	Outros
CESAR HENRIQUE FERREIRA AMENDOLA	193067	R. CARMEN DOROTHEU DOS SANTOS,	Mudou-se
CIA. DE DESENV. HAB. U. CDHU	227618	R. ANTONIO PEDRO LUCAS,	Mudou-se
CIBELE NEVES DE OLIVEIRA SILVA	203352	R. CAMPOS DO CONDE II JD R/21,	Recusado
CICERO ROCHA LINS	146106	R. PEDRO MOREIRA CESAR,524	Não existe o nº indicado
CLAUDIA MARIA AMSTALDEN RONSINI	240163	R. DINAMARCA,245	Desconhecido
CLAYTON DA COSTA SANTOS	228890	R. JOAO CARDOSO,	Não existe o nº indicado
CLEUSA LEME	224362	R. MIGUEL ASCENCIO,17	Não existe o nº indicado
COM CONST DIB OLIVEIRA LTDA	050561	R. ATANAZIO SOARES,330	Mudou-se
COMERCIAL E CONST. J. SIMAO LTDA	232191	R. DOS ANDRADAS,175	Não existe o nº indicado
CONC. DE ROD. DO OESTE DE SP-VIAOEST	224569	R. RODOLFO GARCIA,127	Não existe o nº indicado
CONSBRAIL CONSTRUCOES LTDA	225827	R. BARAO VL R/53,	Mudou-se
CONSTECCA CONSTRUCOES S/A	225828	R. FELICIO VIEIRA DE ALMEIDA,	Não existe o nº indicado
CONSTRUTORA FIDUCIA LTDA	235321	R. ANDRE RODRIGUES BENAVIDES,100	Mudou-se
CONSTRUTORA FIDUCIA LTDA	206128	R. SYLVIO ROMERO,222	Mudou-se
CONSTRUTORA HEXTRA LTDA	246469	R. JOAO DIAS DE SOUZA,	Não existe o nº indicado
CTE - CIA TECNICA DE ENG. PART. E OU	228045	AV GEORG SCHAEFFLER,	Mudou-se
CTE - CIA TECNICA DE ENG. PART. E OU	228046	AV GEORG SCHAEFFLER,	Mudou-se
CTE - CIA TECNICA DE ENG. PART. E OU	228048	AV GEORG SCHAEFFLER,	Mudou-se
CTE-CIA TECNICA DE ENG. PART. E OUT	228047	AV GEORG SCHAEFFLER,	Mudou-se
CTE-COMPANHIA TEC. DE ENG. E PARTIC.	228020	AV GEORG SCHAEFFLER,	Mudou-se
DAIANA FERNANDES ROÇA	224781	R. IRACEMA FELICIO DE ALMEIDA,	Não existe o nº indicado
DALTON LACERDA GINATTO E OUTRO(S)	237673	R. OSEIAS JOSE PINTO,14	Mudou-se
DALTON LACERDA GINATTO E OUTRO(S)	237674	R. OSEIAS JOSE PINTO,14	Mudou-se
DANIEL DE CARVALHO LUZ	231555	R. SELMA REGINA ALVES,55	Mudou-se
DANIEL DE JESUS LEITE	104284	R. LOURDES HINGST COSTA,105	Não existe o nº indicado
DANIELLE RITA CASTRO BARBATO SANTO	228891	R. JOAO CARDOSO,	Endereço Insuficiente
DANILO GATTI DEL NERO E OUTRO(S)	240332	ET VOSSOROCA B ET MUNICIPAL,481	Mudou-se

PROPR./COMPROMISSÁRIO	DOCTO ENDEREÇO	MOTIVO DEVOL.
DARCI ERNANDES DE SOUZA E OUTRO(S)	000001 TV GENEBRA ET TRAV/01,80	Outros
DAVI DOS SANTOS	237507 R. MARIA MARTINEZ PIN,37	Não existe o nº indicado
DECIO ZILIANI MALUF	089146 R. MARIA DE LOURDES MARTINS TEIXEIRA, 100	Mudou-se
DELICINA SIMOES	171138 R. ORDALIA ALBINO ROSEIRO,572	Não existe o nº indicado
DEVANIR PEDRO DE CARVALHO E OUTRO(S)	224780 R. SAO PEDRO,150	Não existe o nº indicado
DINISCA GRANATTI	246260 R. EMYGDIA CAMPOLIM,243	Desconhecido
DIRCEU DA SILVA E OUTRO(S)	085226 R. ARLINDO PREVITALI,537	Não existe o nº indicado
DPJ ENG. EMPR.	235014 R. LAURA MAIELLO KOOK,601	Desconhecido
DPJ ENG. EMPR.	235015 R. LAURA MAIELLO KOOK,601	Desconhecido
DUARTE NEGÓCIOS IMOBILIARIOS LTDA	243149 R. ANTONIO ADADE,55	Não existe o nº indicado
DULCE MARA DIAS	142973 R. MARCOS ANTONIO FERRAZ,326	Não existe o nº indicado
DURAFLORA S/A	238555 RD PRES CASTELO BRANCO,	Mudou-se
EDEMIR CALDEIRA DE ASSIS	246397 R. LAZARO PEDRO FARIA,	Desconhecido
EDGARD DE ALMEIDA MOURA	209210 ET MARIA DOLORES PIAIA LORATO,	Mudou-se
EDGARD DE ALMEIDA MOURA	209207 ET MARIA DOLORES PIAIA LORATO,	Mudou-se
EDGARD DE ALMEIDA MOURA	209208 ET MARIA DOLORES PIAIA LORATO,	Mudou-se
EDGARD DE ALMEIDA MOURA	209209 ET MARIA DOLORES PIAIA LORATO,	Mudou-se
EDLAINE PEREIRA LENCIONI E OUTRO(S)	224573 R. RODOLFO GARCIA,147	Não existe o nº indicado
EDILSON RODRIGUES DE ALMEIDA	174458 R. ANTONIO SILVA-SALADINO,1656	Não existe o nº indicado
EDIVINA DE OLIVEIRA	224776 R. SAO PEDRO,63	Não existe o nº indicado
EDSON CAMILO DA SILVA	224570 R. RODOLFO GARCIA,144	Não existe o nº indicado
EDSON GREGORIO ANTUNES MACHADO	237170 R. MARIA MORON MORAD,362	Mudou-se
EDSON VINCOLETT	143041 R. ZELINDA MOZER BOLDRIN,SIN	Não existe o nº indicado
EDUARDO FERNANDES	077241 R. BENEDITO CAMARGO,359	Mudou-se
EDVIGES VIEIRA COSTA	063022 R. CAMOCIM,77	Mudou-se
ELI MARTINS E OUTRO(S)	216124 R. ANA NERY,107	Mudou-se
ELIANA VASCONCELOS DIAS	240262 R. PROF WALTER CARRETERO,630	Mudou-se
ELIAS OLIVEIRA MOTA	234121 R. MARILDA DA SILVA GALDINI,	Não existe o nº indicado
ELIO CORREA	224769 R. JOSE PRIMO,247	Não existe o nº indicado
ELPIDIO CIRILO PETZINGER	246331 R. RAUL POMPEIA,336	Mudou-se
EMERSON HYPPLITO	231252 R. JAIR AZAEL NOVUA DE BARROS,	Mudou-se
EMILIO DOMINGOS DA COSTA	224880 AV ENCARNACAO,	Não existe o nº indicado
EMILIO DOMINGOS DA COSTA	224881 AV ENCARNACAO,79	Não existe o nº indicado
ERCI DE CARVALHO DEMARQUE E OUTRO(S)	106231 AL DAS CATLEAS,418	Mudou-se
ERISSON ELIJ TSUBAKI	235716 R. MANOEL SANCHES FERNANDES,	Não existe o nº indicado
ERNANI LIGNORI	237675 R. LUIZA MAS,	Mudou-se
ERNANI LIGNORI	237676 R. LUIZA MAS,	Mudou-se
ERUSA KASUMI KUBO HONMA E OUTRO(S)	243151 R. ARTHUR CAGLIARI,623	Não existe o nº indicado
EURIDES PEREIRA BUENO	205305 ET DOM JOSE MELHADO CAMPOS,375	Não existe o nº indicado
EZIQUEL DE MATOS	223104 R. MARIA VALENTINA MATHIAZI,	Mudou-se
FABIANO DA SILVA DOMINGUES	157670 R. CELSO PIRES MARTINS,	Não existe o nº indicado
FABIO MARTINS CESCONETTO E OUTRO(S)	018664 R. MARIA LUIZA BELDI CASTANHO,106	Mudou-se
FARID ALEXANDRE KYRIAKOS E OUTRO(S)	031235 RD RAPOSO TAVARES 8,5230	Outros
FEDERICO DIEGO DE AQUINO	246134 AL DOS GLADIOLOS,262	Não existe o nº indicado
FERNANDA APARECIDA CIQUEIRA	233912 R. CARLOS ALBERTO RIBEIRO,	Não existe o nº indicado
FERNANDO MARCO	235661 R. AUGUSTO LIPPEL,1700	Não existe o nº indicado
FERNANDO VIANA FANTE	068500 R. TEREZA CONCEICAO GROSSO DE LUCA,590	Não existe o nº indicado
FRANCINE AMARO ANDRADE	244776 AV DR ARMANDO PANNUNZIO,1911	Não existe o nº indicado
FRANCISCO ANTONIO BERGAM	087708 R. DENILSON BONEL RODRIGUES,75	Não existe o nº indicado
FRANCISCO DAS CHAGAS P. DOS SANTOS	175758 R. FELICIO JOAO,425	Não existe o nº indicado

PROPR./COMPROMISSÁRIO	DOCTO ENDEREÇO	MOTIVO DEVOL.
FRANCISCO JOAQUIM DE SOUZA	175746 R. FELICIO JOAO,258	Não existe o nº indicado
FRANCISCO PAULO PUSTIGLIONE	229861 R. ONOFRE CLARO,190	Mudou-se
FRANK HIDEKI TANNO E OUTRO(S)	141936 R. JORGE APARECIDO TRINDADE,	Outros
GABRIEL CINQUINI	224565 R. RODOLFO GARCIA,5	Não existe o nº indicado
GALDINO SOARES DE ARAUJO	182303 R. MANOEL AGUILAR ORTEGA,513	Não existe o nº indicado
GALVANI ROMAO PEREIRA DE SA	233196 R. ELIZA FAZANO BONILHA,35	Desconhecido
GALVANOPLASTIA 3 H LTDA	231543 AV QUINZE DE AGOSTO,5420	Desconhecido
GENI DA SILVA	224138 R. ANIBAL FIGUEIREDO,	Não existe o nº indicado
GERTRUDE BENEDETTO BATT	231251 R. OTTILIA WEY PEREIRA,250	Mudou-se
GGR PARTICIPACOES E EMPREEN. LTDA	231740 R. DR ALVIM TEIXEIRA AGUIAR,	Mudou-se
GOLDEN CITY EMP IMOB LTDA	225960 R. GLORIA DAS GRACAS MONTEIRO SOARES,	Não existe o nº indicado
HELIO GRILLO FILHO	071110 R. JOÃO DELGADO HIDALGO,164	Mudou-se
HENRIQUE CANOVAS PAREDES	224666 R. SOROCABA,9	Não existe o nº indicado
HUGO TELLES DE MENEZES E OUTRO(S)	169078 R. MICHEL CHICRI MALUF,555	Não existe o nº indicado
IBRAIM DE MOURA E OUTRO(S)	223288 R. PROF JOSE CARLOS DE ARAUJO NEVES,95	Não existe o nº indicado
IDALINA SANTIAGO MELCCHOR	240087 R. BALTAZAR FERNANDES,40	Mudou-se
IGNAS LIMPKEVICINS	062501 R. ABOLICAO,	Mudou-se
IGREJA PRESBITERIANA DE SOROC	223313 AV FRANCISCO ROLDAO SANCHES,2050	Não existe o nº indicado
ISAIEL RODRIGUES DA COSTA	063021 R. PE DOMENICO TRIVI,454	Mudou-se
ISAIAS LUIZ DE OLIVEIRA E OUTRO(S)	168750 R. JUAREZ FERREIRA,697	Não existe o nº indicado
ITAMAR DOMINGOS	224366 R. MIGUEL ASCENCIO,43	Não existe o nº indicado
ITAMAR DOMINGOS	224364 R. MIGUEL ASCENCIO,35	Não existe o nº indicado
ITAMAR DOMINGOS	224363 R. MIGUEL ASCENCIO,29	Não existe o nº indicado
ITAMAR DOMINGOS	224367 R. MIGUEL ASCENCIO,49	Não existe o nº indicado
IVAN RODRIGO DE OLIVEIRA	010626 R. HUMBERTO NOTARI,6	Mudou-se
IVO GONCALVES DE MENEZES	145789 R. STEN JOSE CARLOS LOPES,59	Não existe o nº indicado
JAIME DE CAMPOS CAMARGO	232988 R. REV HENRIQUE DE OLIVEIRA CAMARGO,95	Mudou-se
JAIR GARCIA	145871 R. RUBENS CLETO,22	Não existe o nº indicado
JAIR GARCIA	145879 R. RUBENS CLETO,42	Não existe o nº indicado
JAIR NUNES PAIFER	244187 R. LOURENCO MARTINS DIAS BAPTISTA,	Outros
JAIR CONSTANTINO MARIANO	225243 ET DO INHAYBA,2751	Outros
JAIR XAVIER CAIRES	078182 R. ROSINA ALICE R MARTINS DE OLIVEIRA,83	Mudou-se
JANDIRA MERCADO	228368 R. FAUSTO RODRIGUES DE OLIVEIRA,239	Mudou-se
JANIO PEREIRA COELHO	130424 R. PILADES SCALETTI,366	Não existe o nº indicado
JEFERSON APARECIDO MOREIRA	094793 R. DAWILSON MENNA,109	Não existe o nº indicado
JOAO ANTONIO LOPES	168661 R. JUAREZ FERREIRA,330	Não existe o nº indicado
JOAO CANAS DE OLIVEIRA	136074 AV RIUSAKU KANIZAWA,729	Desconhecido
JOAO CARLOS GONCALVES	237086 R. ADOLFO GOLDMAN,	Não existe o nº indicado
JOAO CEZAR FUENTES	077569 R. LAZARA PEREIRA PIERAMI,37	Mudou-se
JOAO DA SILVA ARANTES	224999 R. SAO JUDAS TADEU,300	Não existe o nº indicado
JOAO DE LIMA PIMENTEL	171008 R. ORDALIA ALBINO ROSEIRO,223	Não existe o nº indicado
JOAO DIAS LOPES	205306 APARECIDA BAIRRO,	Não existe o nº indicado
JOAO FRANCISCO CABOCL	142523 R. RUBEM DE ARRUDA,172	Não existe o nº indicado
JOAO PAULO DE PAIVA MARTINS	177101 R. CLAUDIA APARECIDA MARTINS,	Endereço Insuficiente
JOELMA APARECIDA CARNELOS	238936 R. MARIA DE CAMARGO CARVALHO,	Endereço Insuficiente
JOJI SUGUITA	172573 R. BENTO SAO PQ R/095,152	Mudou-se
JOJI SUGUITA	172572 R. BENTO SAO PQ R/095,148	Mudou-se
JORGE ALBERTO DE SOUZA E OUTRO(S)	238515 R. MOACIR TOLEDO PIZA,484	Mudou-se
JORGE DA CRUZ	224270 R. MANUEL MATTOS CORREA,	Mudou-se
JORGE ISSAD TOMOTO	224638 R. SAO JOAO,211	Não existe o nº indicado

PROPR./COMPROMISSÁRIO	DOCTO ENDEREÇO	MOTIVO DEVOL.
JOSE ANTONIO FILHO	087600 R. DR ANTONIO MONACO DE CARVALHO,156	Não existe o nº indicado
JOSE AQUINO SILVA	130419 R. PILADES SCALETTI,345	Não existe o nº indicado
JOSE AUGUSTO CARRIEL E OUTRO(S)	082742 R. DAVID BARRETO,266	Mudou-se
JOSE AUGUSTO RABELLO NETTO	200112 R. OTTILIA WEY PEREIRA,	Não existe o nº indicado
JOSE BENEDITO SILVEIRA	223009 AV BANDEIRANTES,2500	Não existe o nº indicado
JOSE BENTO DA SILVA	230121 R. FAUSTO RODRIGUES DE OLIVEIRA,	Não existe o nº indicado
JOSE BENTO DE ALMEIDA E OUTRO(S)	225242 ET DO INHAYBA,870	Outros
JOSE BONFILHO SEBASTIANI	236902 R. GERALDO SCHONFELDER,78	Mudou-se
JOSE CARLOS ALVES SOBRINHO	162265 R. ANTONIO SCUDELER SOBRINHO,	Mudou-se
JOSE CARLOS DE OLIVEIRA	104066 AL DOS ANTURIOS,265	Não existe o nº indicado
JOSE CARLOS MELLO	121720 AV ANTONIO CARLOS COMITRE,1350	Mudou-se
JOSE CARLOS PEREIRA	243088 R. ADELAIDE LAMBERTI DIENER,335	Mudou-se
JOSE DARLI CLETO	130402 R. PILADES SCALETTI,205	Não existe o nº indicado
JOSE DE ALMEIDA	234564 R. LAZARO PEDRO FARIA,	Desconhecido
JOSE EDMAR DA SILVA E OUTRO(S)	224814 R. SAO JOAQUIM,52	Não existe o nº indicado
JOSE EDSON DE MATOS	234060 R. JOSE VIEIRA ROBERTO,	Não existe o nº indicado
JOSE GERALDO REIS VIANA	224655 R. SAO JOAO,321	Não existe o nº indicado
JOSE JARDINI JUNIOR	061838 R. IMP LEOPOLDINA,684	Não existe o nº indicado
JOSE MARCELINO	225088 R. JOAO MONTEIRO VILCHES,390	Não existe o nº indicado
JOSE MARIA DOS SANTOS	228559 R. JACANA,37	Mudou-se
JOSE MARIA MARTINS DE LIMA E OUTRO(S)	204071 AV PAULO VARCHAVTCHIK,	Não existe o nº indicado
JOSE MESSIAS DO PRADO E OUTRO(S)	100570 R. ESTADO DE ISRAEL,	Não existe o nº indicado
JOSE PAULO VALERIO COPPINI	072944 R. CESAR AUGUSTO COELHO DE OLIVEIRA,	Mudou-se
JOSE PAULO VALERIO COPPINI E OUTRO(S)	072968 R. GRECIA,	Mudou-se
JOSE RAIMUNDO DA SILVA	224370 R. MIGUEL ASCENCIO,61	Não existe o nº indicado
JOSE RAIMUNDO DA SILVA	224371 R. MIGUEL ASCENCIO,65	Não existe o nº indicado
JOSE TOMAZ SANTOS PERES E OUTRO(S)	103424 AL DOS CRAVOS,284	Mudou-se
JOVAL BATISTA	224612 R. ZEFERINO XAVIER DE FARIÁ,	Não existe o nº indicado
JOVAL BATISTA	224665 R. ZEFERINO XAVIER DE FARIÁ,	Não existe o nº indicado
JUARES DA SILVA	131022 R. FREITAS JUNIOR,404	Não existe o nº indicado
JULIO CESAR CREPALDI	236019 R. KOSEI SERIKIYU,	Desconhecido
JURIDICA	225318 R. MONS BENEDITO MARIO CALAZANS,	Endereço Insuficiente
JURIDICA	225319 R. MONS BENEDITO MARIO CALAZANS,	Endereço Insuficiente
KARINE CABRAL LIGUORI	237678 R. HENRIQUE EMILIO COLO,	Mudou-se
KELIS CRISTINA FERRAZ	175500 R. MIGUEL FERREIRA,	Não existe o nº indicado
KLEMERSON LAURO GOBATO	199781 R. BENTO SAO PQ R/134,	Desconhecido
LAZARO MARINS	225241 ET DO INHAYBA,389	Outros
LAZARO WALDIR PAVIM	238096 R. ROSIVAL VASSAO DE OLIVEIRA,	Desconhecido
LEANDRO AUGUSTO T. COSTA	031001 RD RAPOSO TAVARES,	Endereço Insuficiente
LEONILDA MARCELINO DE ARAUJO	168666 R. JUAREZ FERREIRA,340	Não existe o nº indicado
LEONILDO GOMES DE ALMEIDA	230617 R. BENTO SAO PQ R/081,	Mudou-se
LEONILDO GOMES DE ALMEIDA	230618 R. BENTO SAO PQ R/081,	Mudou-se
LEONINA BARBOSA	224631 R. SAO JOAO,181	Não existe o nº indicado
LIGIA FRANZOZE	067508 R. LITUANIA,881	Mudou-se
LINALDO CARVALHO NEVES	231775 R. JOSE GUERREIRO,	Mudou-se
LINO GRAPH PRODUÇÕES GRAFICAS LTD	032426 R. MASCARENHAS CAMELO,246	Mudou-se
LN- FRANCA REPRES. S/C LTDA	240424 R. BARAO VL R/16,215	Mudou-se
LN-FRANCA REPRES. S/C LTDA	240395 R. BARAO VL R/51,	Mudou-se
LN-FRANCA REPRES. S/C LTDA	240397 R. BARAO VL R/51,	Mudou-se
LN-FRANCA REPRES. S/C LTDA	240398 R. BARAO VL R/51,	Mudou-se

PROPR./COMPROMISSÁRIO	DOCTO ENDEREÇO	MOTIVO DEVOL.
LOURENCO JOAO CARBONELI	237625 AV ENG CARLOS REINALDO MENDES,	Mudou-se
LUCIA ALMEIDA MACHADO DA SILVA E OU	241552 R. CDOR VICENTE AMARAL,1391	Outros
LUCIANA MOARES ROSA GRECCHI	246310 R. JOAO BIZARRO,	Mudou-se
LUIZ ROBERTO OLIVEIRA DEVITO E OUTR	055116 R. MARIO JOSE PEREIRA,	Mudou-se
LUIZ ANTONIO DE AVILA CUNHA	225830 R. ANTONIO DOS SANTOS,	Mudou-se
LUIZ ANTONIO DE AVILA CUNHA	225829 R. ANTONIO DOS SANTOS,	Mudou-se
LUIZ DE MONTFORT DEODATO DE FREITA	232627 R. AUGUSTO ANTUNES VIEIRA,301	Mudou-se
LUIZ MARANGON	079012 R. FRANCISCO MARTINES,670	Mudou-se
LUIZ MIQUELOTTI FILHO	240761 ESPERANCA/JD,	Endereço Insuficiente
LUIZ PERCILHO DE MIRANDA	129949 R. FRANCISCO BUENO DE CAMARGO,2148	Não existe o nº indicado
LUIZ RIBEIRO NETO	224640 R. SAO JOAO,221	Não existe o nº indicado
LUIZA NICOLETTI ECHEVERRIA	243744 AV SANTOS DUMONT,371	Mudou-se
LUIZIA ALVES BARBOSA NETA E OUTRO(S)	224767 R. CAMPOS DO CONDE II JD R/22,	Não existe o nº indicado
MAIRA CRISTINA BIBRIES	068064 R. LITUANIA,903	Mudou-se
MANOEL APARECIDO DA COSTA E OUTRO(S)	235844 R. LUIZ MIGLIORINI,	Não existe o nº indicado
MANOEL MATEO MARTINEZ	243952 R. DR BRAGUINHA,411	Mudou-se
MANOEL MATEO MARTINEZ	243953 R. DR NOGUEIRA MARTINS,313	Mudou-se
MANOEL OLIVAR E OUTRO(S)	232441 R. MANUEL MATTOS CORREA,152	Desconhecido
MARCELLI RODRIGUES DE OLIVEIRA	099357 R. JOSE AUGUSTO DE MOURA,37	Não existe o nº indicado
MARCIA VALDIRENE SANTOS ANDRADE	184579 R. DR AGENOR OLIVA DE MORAIS,147	Não existe o nº indicado
MARCIO P DOS SANTOS	225831 PITAS BAIRRO,	Mudou-se
MARCO ANTONIO PALOMAR CRENCA	246462 R. PROF HORACIO MESQUITA DE CAMARGO,120	Mudou-se
MARCOS CESAR PEZZATO	104485 AL DAS LAELIAS,97	Não existe o nº indicado
MARIA AP DE CAMP. CAMARGO DOMINGU	234915 R. PROF HORACIO MESQUITA DE CAMARGO,100	Desconhecido
MARIA APARECIDA DO NASCIMENTO	130288 AL GUARUJA,624	Não existe o nº indicado
MARIA APARECIDA ROCHA VAN LEEUWEN	240337 R. FORCA PUBLICA,64	Endereço Insuficiente
MARIA AUGUSTA DE OLIVEIRA	173929 R. JOAQUIM DE ALMEIDA ROSA,155	Não existe o nº indicado
MARIA BETANIA DA SILVA	230147 R. JOSE GUERREIRO,462	Mudou-se
MARIA DE FATIMA A ESCANHOELA	176456 R. PRFA ENY APARECIDA GARCIA CHAGAS,378	Não existe o nº indicado
MÁRIA DO CARMO R DE O SOUZA E OUTR	105275 R. ECLAIR CASTILHO E SILVA,240	Mudou-se
MARIA ROSA DOS SANTOS	224744 R. MANOEL DE ABREU,	Endereço Insuficiente
MARIA SILVIA WUO	200121 R. GERALDO SCHONFELDER,63	Mudou-se
MARIO PICELLI DIAS	081320 R. JOSE GIRAÓ SANCHES,65	Mudou-se
MARIVALDO MIRANDA MARTINS	225244 ET DOIS CORREGOS,	Outros
MARIZA ANTONIA MASON E OUTRO(S)	227860 RD EMERENCIANO PRESTES DE BARROS,	Mudou-se
MARIZA ANTONIA MASON E OUTRO(S)	227859 RD EMERENCIANO PRESTES DE BARROS,	Mudou-se
MARTINHO RIBEIRO DOMINGUES	242627 R. SAO JOAO,151	Não existe o nº indicado
MARTINS SANTOS ADM. DE BENS PROPRI	235245 R. BR RIO BRANCO,96	Não existe o nº indicado
MARTO GOMES PARAIZO LOPES	087555 R. LUIZ ANTONIO RIBEIRO,	Mudou-se
MAURANY MALHEIROS	031109 RD RAPOSO TAVARES,S/N	Mudou-se
MAURO DE ALMEIDA	237687 R. LAZARA PEREIRA PIERAMI,119	Mudou-se
MAURO JOSE DA SILVA	091323 R. OSWALDO DE ABREU,112	Não existe o nº indicado
MAURO JUNOT DE MARIA E OUTRO(S)	202055 R. XAVIER DE TOLEDO,280	Não existe o nº indicado
MAURO SIQUERI E OUTRO(S)	244633 R. ISALTINO GUANABARA RODRIGUES COSTA,	Outros
MERZILIA ROSA DOS SANTOS	224521 AL FRANCA,	Não existe o nº indicado
MIGUEL BENZIK FILHO	242684 ESPERANCA/JD,	Desconhecido
MINABELA LOTEAMENTO E CONST. LTDA	231785 R. FRANCISCO FREDERICO ALVERS,115	Desconhecido
MINABELA LOTEAMENTO E CONST. LTDA	231816 R. APARECIDA LEVY,	Mudou-se
MINABELA LOTEAMENTO E CONST. LTDA	231771 R. MARIANO VERA DIAZ,	Mudou-se
MINABELA LOTEAMENTO E CONST. LTDA	231791 R. MARIANO VERA DIAZ,	Mudou-se

PROPR./COMPROMISSÁRIO	DOCTO ENDEREÇO	MOTIVO DEVOL.
MINABELA LOTEAMENTO E CONST. LTDA	231802 R. ILYDIA MARTINS TADEI,	Mudou-se
MINABELA LOTEAMENTO E CONST. LTDA	231803 R. ILYDIA MARTINS TADEI,	Mudou-se
MINABELA LOTEAMENTO E CONST. LTDA	231813 R. ILYDIA MARTINS TADEI,	Mudou-se
MINABELA LOTEAMENTO E CONST. LTDA	231814 R. ILYDIA MARTINS TADEI,	Mudou-se
MINABELA LOTEAMENTO E CONST. LTDA	231815 R. ILYDIA MARTINS TADEI,	Mudou-se
MINABELA LOTEAMENTO E CONST. LTDA	231807 R. ILYDIA MARTINS TADEI,	Mudou-se
MINABELA LOTEAMENTO E CONST. LTDA	231808 R. ILYDIA MARTINS TADEI,	Mudou-se
MINABELA LOTEAMENTO E CONST. LTDA	231809 R. ILYDIA MARTINS TADEI,	Mudou-se
MINABELA LOTEAMENTO E CONST. LTDA	231827 R. GUILHERME BRIVIGLIERI,	Mudou-se
MINABELA LOTEAMENTO E CONST. LTDA	231806 R. J. S. CARVALHO JD R/09,	Mudou-se
MINABELA LOTEAMENTO E CONST. LTDA	231821 R. ROSA DE OLIVEIRA LEITE,	Mudou-se
MINABELA LOTEAMENTO E CONST. LTDA	231822 R. ROSA DE OLIVEIRA LEITE,	Mudou-se
MINABELA LOTEAMENTO E CONST. LTDA	231823 R. ROSA DE OLIVEIRA LEITE,	Mudou-se
MINABELA LOTEAMENTO E CONST. LTDA	231824 R. ROSA DE OLIVEIRA LEITE,	Mudou-se
MINABELA LOTEAMENTO E CONST. LTDA	231826 R. ROSA DE OLIVEIRA LEITE,	Mudou-se
MINABELA LOTEAMENTO E CONST. LTDA	231818 R. ROSA DE OLIVEIRA LEITE,	Mudou-se
MINABELA LOTEAMENTO E CONST. LTDA	231819 R. ROSA DE OLIVEIRA LEITE,	Mudou-se
MINABELA LOTEAMENTO E CONST. LTDA	231782 R. FRANCISCO FREDERICO ALVERS,	Mudou-se
MINABELA LOTEAMENTO E CONST. LTDA	231783 R. FRANCISCO FREDERICO ALVERS,64	Mudou-se
MINABELA LOTEAMENTO E CONST. LTDA	231796 R. JOSE GUERREIRO,390	Mudou-se
MINABELA LOTEAMENTO E CONST. LTDA	231799 R. MARIANO VERA DIAZ,790	Mudou-se
MINABELA LOTEAMENTO E CONST. LTDA	231801 R. FRANCISCO FREDERICO ALVERS,301	Mudou-se
MINABELA LOTEAMENTO E CONST. LTDA	231798 R. PEDRO SOLA VERDUM,321	Mudou-se
MINABELA LOTEAMENTO E CONST. LTDA	231778 R. PEDRO SOLA VERDUM,261	Mudou-se
MINABELA LOTEAMENTO E CONST. LTDA	231769 R. PEDRO SOLA VERDUM,304	Mudou-se
MINABELA LOTEAMENTO E CONST. LTDA	231780 R. MARIANO VERA DIAZ,514	Mudou-se
MINABELA LOTEAMENTO E CONST. LTDA	231774 R. JOSE GUERREIRO,154	Mudou-se
MINABELA LOTEAMENTO E CONST. LTDA	231788 R. PEDRO SOLA VERDUM,274	Mudou-se
MINABELA LOTEAMENTO E CONST. LTDA	231794 R. MARIANO VERA DIAZ,945	Mudou-se
MINABELA LOTEAMENTO E CONST. LTDA	231795 R. MARIANO VERA DIAZ,945	Mudou-se
MINABELA LOTEAMENTO E CONST. LTDA	231784 R. FRANCISCO FREDERICO ALVERS,167	Mudou-se
MINABELA LOTEAMENTO E CONST. LTDA	231797 R. JOSE GUERREIRO,438	Mudou-se
MINABELA LOTEAMENTO E CONST. LTDA	231793 R. MARIANO VERA DIAZ,179	Mudou-se
MINABELA LOTEAMENTO E CONST. LTDA	231792 R. MARIANO VERA DIAZ,1005	Mudou-se
MINABELA LOTEAMENTO E CONST. LTDA	231789 R. PEDRO SOLA VERDUM,	Mudou-se
MINABELA LOTEAMENTO E CONST. LTDA	231805 R. ILYDIA MARTINS TADEI,	Mudou-se
MINABELA LOTEAMENTO E CONST. LTDA	231786 R. FRANCISCO FREDERICO ALVERS,	Mudou-se
MINABELA LOTEAMENTO E CONST. LTDA	231773 R. JOSE GUERREIRO,38	Mudou-se
MINABELA LOTEAMENTO E CONST. LTDA	231800 R. MARIANO VERA DIAZ,418	Mudou-se
MINABELA LOTEAMENTO E CONST. LTDA	231777 R. PEDRO SOLA VERDUM,	Mudou-se
MINABELA LOTEAMENTO E CONST. LTDA	231804 R. ILYDIA MARTINS TADEI,	Mudou-se
MINABELA LOTEAMENTO E CONST. LTDA	231825 R. ROSA DE OLIVEIRA LEITE,	Mudou-se
MINABELA LOTEAMENTO E CONST. LTDA	231790 R. PEDRO SOLA VERDUM,456	Mudou-se
MINABELA LOTEAMENTO E CONST. LTDA	231781 R. MARIANO VERA DIAZ,596	Mudou-se
MOACIR CANDIDO DA SILVA	225853 R. ERNESTO SOUZA PINTO,	Mudou-se
MOACIR NASCIMENTO BASSY	224616 R. SAO JOAO,91	Não existe o nº indicado
MUSEU E PARQUE DE BRIG. TOBIAS	031129 RD RAPOSO TAVARES,S/N	Outros
NATANAEI DIAS DA COSTA E OUTRO(S)	232054 R. NICOLAU ELIAS TIBECHEHENY,137	Não existe o nº indicado
NEILTON MARTINS DE SALES	233237 R. WALDENIR GERALDO DA ROCHA,	Mudou-se
NELSON DOS SANTOS MIRANDA	087746 AL BERGAMO,	Não existe o nº indicado

PROPR./COMPROMISSÁRIO	DOCTO ENDEREÇO	MOTIVO DEVOL.
NESTOR ROSUMEK	103789 AL DOS HELIOTROPIOS,697	Não existe o nº indicado
NICOLA GALIZIA	228037 R. JULIO PAVLOVSKY,	Mudou-se
NILTON CESAR DA SILVA	106901 R. DARIA GALVAO DA SILVA,638	Não existe o nº indicado
OLAVO DE ARAUJO E OUTRO(S)	087720 R. GENI MENDES MACHADO,27	Não existe o nº indicado
OLAVO DE ARAUJO E OUTRO(S)	087721 R. SANTA ALVES DE ALMEIDA,150	Não existe o nº indicado
OLIVIO DE ARRUDA	193249 R. ALCESTE DEL CISTIA,	Não existe o nº indicado
ONOFRE LEMES DA SILVA	171095 R. ORDALIA ALBINO ROSEIRO,452	Não existe o nº indicado
OVIDIO SPADIM	235045 R. PROF NELSON WILSON,	Mudou-se
OVIDIO SPADIM	235046 R. PROF NELSON WILSON,	Mudou-se
PAC/PARTIC. E EMPREENDIMENTOS LTDA	225852 AV PARANA,	Mudou-se
PAULO ANTUNES SIMAO	031015 RD RAPOSO TAVARES,83	Não existe o nº indicado
PAULO FRANCO MARCONDES FILHO E OU	031140 RD RAPOSO TAVARES,1601	Outros
PAULO FRANCO MARCONDES FILHO E OU	031139 RD RAPOSO TAVARES,1475	Outros
PAULO GERONIMO	142632 R. SIMAO PEREIRA ELEUTERIO,102	Não existe o nº indicado
PAULO SERGIO GOMES CABRAL	167349 R. ELCIO RODRIGUES BUENO,55	Não existe o nº indicado
PAULO XAVIER	174139 R. NESTOR SILVA DE OLIVEIRA,241	Desconhecido
PEDRO BERTO DAS NEVES	174448 R. ANTONIO SILVA-SALADINO,1616	Não existe o nº indicado
PEDRO FERNANDES ALVES	226131 AV DR ULYSSES GUIMARAES,677	Outros
PEDRO JOAO DE ANDRADE	224489 R. JOAQUIM ROQUE DE OLIVEIRA,460	Não existe o nº indicado
PG S/A	234367 R. BENTO SAO PQ R/093,	Desconhecido
PG S/A	237804 R. GUILHERME QUERUBIM ESCATENA,	Endereço Insuficiente
PG S/A	237383 R. SERGIO DE MORAES,	Mudou-se
PG S/A	232644 R. BENTO SAO PQ R/086,	Mudou-se
PG S/A	234059 R. JOSE BENEDITO ZANALDO,	Mudou-se
PG S/A	230087 R. ROSIVAL VASSAO DE OLIVEIRA,	Mudou-se
PG S/A	228463 R. BENTO SAO PQ R/066,	Outros
PG S/A	228464 R. BENTO SAO PQ R/066,	Outros
PG S/A	141937 R. ANTONIO RUPE MELCHIORI,	Outros
PG S/A	230058 R. LAZARO PEDRO FARIA,	Não existe o nº indicado
PG S/A	234058 R. LAZARO PEDRO FARIA,	Não existe o nº indicado
PG S/A	234130 R. JOSE BENEDITO ZANALDO,	Não existe o nº indicado
PG S/A	230097 R. FAUSTO RODRIGUES DE OLIVEIRA,	Não existe o nº indicado
RAFAEL BARONE	087447 R. PABLO GOMES MATIELLI,234	Mudou-se
RAFAEL RAMOS	224604 R. RODOLFO GARCIA,	Não existe o nº indicado
RAMIRO BONFIETTI	240449 R. NELSON FURLAN,	Desconhecido
RD GUERRERO EMPREEND. IMOB. LTDA	245059 AV PARANA,4105	Outros
REGINA YAMAZAKI	067876 R. LEMEIRA,685	Não existe o nº indicado
REGINALDO FRANCISCO DA SILVA E OUTR	238173 R. BELMIRA LOUREIRO DE ALMEIDA,395	Não existe o nº indicado
RENATO BELEZA	225854 R. FELIPE BETTI,155	Mudou-se
ROBERTO DE ALMEIDA	224369 R. MIGUEL ASCENCIO,57	Não existe o nº indicado
ROBERTO SALLES SCHIAVI	243785 AV GEN CARNEIRO,19	Mudou-se
RODNEI BENEDITO MARCIANO	167981 R. NELSON CORREA LEITE,294	Não existe o nº indicado
RODRIGO BRITO SANTANA	235576 R. EURIDES PEREIRA BUENO,	Não existe o nº indicado
ROGELIO LINARES FERNANDES	103426 R. BENEDITO FERREIRA TELLES,	Não existe o nº indicado
ROGELIO LINARES FERNANDES	103427 R. BENEDITO FERREIRA TELLES,975	Não existe o nº indicado
RONALDO ANTONIO OLIVA E OUTRO(S)	065432 R. TUBAL CAIN VIEIRA,	Não existe o nº indicado
ROQUE ITAMAR CAMACHO	243155 R. ARTHUR CAPUTTI,40	Não existe o nº indicado
ROSIMEIRE CENCI E OUTRO(S)	244752 R. APARECIDA,1221	Mudou-se
RTCON CONSTRUTORA LTDA	246445 R. FRANCISCO PRADO ARO,	Mudou-se
SABRINA DE CASSIA GUARE DEMILITE E	081708 R. MAURO FOGACA DE ALMEIDA,	Endereço Insuficiente

PROPR./COMPROMISSÁRIO	DOCTO ENDEREÇO	MOTIVO DEVOL.
SEBASTIAO FRANCA	224707 R. SOROCABA,185	Não existe o nº indicado
SEMAX - COM. DE C. E PLAST. LTDA-ME	238402 ET LUIZ CARLOS GUERRA,	Mudou-se
SEMAX - COM. DE C. E PLAST. LTDA-ME	238403 ET LUIZ CARLOS GUERRA,	Mudou-se
SEMAX - COM. DE C. E PLAST. LTDA-ME	238404 ET LUIZ CARLOS GUERRA,	Mudou-se
SERGIO HENRIQUE SILVA	240367 R. FRANCISCO PAULO BRAIRON,450	Mudou-se
SERGIO LUIZ DE SOUZA	224607 R. SAO JOAO,	Endereço Insuficiente
SEVERINA LUCIA ALVES DA SILVA	228526 R. PROF JOAO DORETTO,	Mudou-se
SILVESTRE DE OLIVEIRA	225114 R. ANTONIO FRATTI,142	Não existe o nº indicado
SILVIA MARIA JOSE MARTINS	231772 R. MARIANO VERA DIAZ,	Mudou-se
SOCIMCO SOC. IMOB. E COMERCIAL LTDA	232325 R. JOSE LUIZ FLAQUER,	Mudou-se
SOCIMCO SOC. IMOB. E COMERCIAL LTDA	232326 R. PAULO HENRIQUE MOREIRA DA SILVA,115	Mudou-se
STEFAN GUSTAVO LEIRO DE MOURA E OU	087576 R. DR ANTONIO MONACO DE CARVALHO,25	Não existe o nº indicado
TANIA REGINA C. DALDON BOFF	240647 AV DR AFONSO VERGUEIRO,1810	Mudou-se
TANIA REGINA C. DALDON BOFF	240648 AV DR AFONSO VERGUEIRO,1810	Mudou-se
TANIA REGINA C. DALDON BOFF	240649 AV DR AFONSO VERGUEIRO,1810	Mudou-se
TANIA REGINA DA SILVA	142950 R. MARCOS ANTONIO FERRAZ,306	Não existe o nº indicado
TANIA REGINA DE BRITO COELHO	072965 R. DR JOSE FRANCISCO GRAZIOSI,85	Mudou-se
TERESINHA DE JESUS PAES A FERREIRA	242145 R. SEVILHA,167	Outros
TOMAGI TOMOTO	066354 R. SUICA,43	Mudou-se
TRIEFF PARTICIPACOES E EMPREEND.S/A	223201 RD RAPOSO TAVARES,86,5	Não existe o nº indicado
ULISSES MALHEIROS	225288 R. MARIA LEITE DA SILVA,	Mudou-se
UNIAO FEDERAL	031153 RD RAPOSO TAVARES,5089	Outros
VALDIR DOS SANTOS	224887 AV ENCARNACAO,127	Não existe o nº indicado
VALDIR FURLAN	239961 R. BENTO SAO PQ R/104,	Mudou-se
VALTER ROBERTO DA ROCHA	031195 R. OVIDIO CANTIDIANO DOS SANTOS,	Outros
VANDER DE SOUZA ANDRADE	229702 R. MANUEL RUIZ,289	Mudou-se
VANESSA VELLOZO MATOSO BRANCO	237628 R. ROQUE JOSE DE ALMEIDA,107	Mudou-se
VIAOESTE S/A	224568 R. RODOLFO GARCIA,117	Não existe o nº indicado
VICENTE DE PAULA GONCALVES E OUTRO	085221 R. FIORAVANTE SAJO,	Mudou-se
VICENTE DOS REIS	067764 R. MANUEL TEIXEIRA PATRICIO,	Não existe o nº indicado
VILSON TREVISAN	142914 R. MARCOS ANTONIO FERRAZ,67	Não existe o nº indicado
VLADEMIR ROGERIO MEDINA	239568 R. LUIZA CORBALAN MONTEIRO,	Mudou-se
VLADIMIRO ALVARES DE MELO E OUTRO(S)	235109 AV FRANCISCO ROLDAO SANCHES,	Mudou-se
VOSSOROCA DO BRASIL PROJ.IMOB.LTDA	228004 R. PROF ANTONIO RODRIGUES CLARO SOBRINHO,262	Mudou-se
WAGNER VIEIRA PINTO E OUTRO(S)	106222 R. LEONARDO BRAZ DE PAULA LERCO,102	Não existe o nº indicado
WALKYRIA LEDA KIRK	106435 R. BENEDITO FERREIRA TELLES,809	Não existe o nº indicado
WALTER ROSA JUNIOR E OUTRO(S)	074109 R. JOAO PESSOA,828	Mudou-se
WILSON JOSE RODRIGUES DA SILVA E OU	239263 R. CAMPOS DO CONDE II JD R/22,	Não existe o nº indicado
WILSON LOPES VIEITES FILHO ESM	103968 AL DAS VIOLETAS,430	Mudou-se
YOJI KUWABARA	106935 R. MAL CASTELO BRANCO,91	Não existe o nº indicado
YURI DE OLIVEIRA RIBEIRO	193065 R. FELICIO VERNAGLIA,69	Mudou-se
ZAQUEU LEME E OUTRO(S)	171412 R. WASHINGTON PENSA,696	Não existe o nº indicado

Total impresso: 445

Sorocaba, 12 de abril de 2013

Ana Luiza Bacci Silva
Chefe de Seção

SECRETARIA DE FINANÇAS

ÁREA DE ADMINISTRAÇÃO TRIBUTÁRIA

EDITAL 42/2013

A Prefeitura de Sorocaba, nos termos do Artigo 2º, Parágrafo 1º, da Lei 5089, de 16 de novembro de 1998, por este Edital notifica os contribuintes do Imposto Sobre Serviços de Qualquer Natureza e Taxas de Fiscalização, Funcionamento e Publicidade (autônomos e empresas) do exercício de 2013, dos respectivos avisos de lançamento (carnês) abaixo relacionados, em função de sua devolução pelos Correios (agente responsável pela entrega), mantendo-se, para todos os efeitos, as datas de vencimento originais:

PROPR./COMPROMISSÁRIO	DOCTO ENDEREÇO	MOTIVO DEVOL.
A L A EMPRESA FOTOGRAFICA LTDA - EP	008135 R. CESARIO MOTA,372	Desconhecido
A.G. MOTO PECAS LTDA - ME	022763 AV ITAVUVU,1530	Mudou-se
AGROPECUARIA 2 IRMAOS SOROCABA LT	030508 AV BANDEIRANTES,3317	Endereço Insuficiente
ALCIDES DUTRA NETO - ME	013738 R. CDOR VICENTE AMARAL,940	Mudou-se
ALVES & MURARO PAPELARIA LTDA - ME	015482 R. MARIA GERMANI,145	Desconhecido
AMBROZIO DE SOUZA E SOUZA LTDA EPP	029569 R. SALVADOR LEITE MARQUES,701	Mudou-se
ANITA KATIA ALVES	012152 AV WASHINGTON LUIZ,1771	Mudou-se
ANTONIO FERNANDO DOS SANTOS-MECA	017117 R. CONQUISTA,43	Não existe o nº indicado
ANTONIO MANOEL CAPELA	032479 R. AUGUSTO LIPPEL,1700	Mudou-se
ARQUITETURA E CONSTRUTORA SALIMAS	004923 RD RAPOSO TAVARES,S/N	Desconhecido
ASSOCIACAO DOS ESTABELECIMENTOS A	000270 R. DA PENHA,1133	Mudou-se
ASX - ACADEMIC & SPORTS EXCHANGE LT	030473 AV BANDEIRANTES,1297	Endereço Insuficiente
AUGUSTO CESAR SITO DE ASSIS - ME	018971 R. CASTANHO TAQUES,233	Mudou-se
BECOMES COMERCIO DE PRESENTES E V	016009 AV PEDRO BIFANO,47	Mudou-se
BELLUCCI & BELOTO RESTAURANTE LTDA	013183 AV PRFA IZORAIDA MARQUES PERES,401	Desconhecido
BONI VIDROS LTDA - ME	024334 R. AMABILE DE BARROS,314	Não existe o nº indicado
BV FINANCEIRA S/A CREDITO FINANCIAM	034707 R. QUINZE DE NOVEMBRO,169	Mudou-se
C. CARPORAS SERVICOS DE MANUTENCA	027952 AV GARABED GANANIAM,548	Mudou-se
CAMILA CRISTINA CORREA SOROCABA EP	011880 R. MAJ HERMINIO DE SOUZA VALLE,113	Mudou-se
CAMILA ZANTA BEILKE	033637 R. NOVA ODESSA,75	Mudou-se
CARLOS ROBERTO DE MORAIS TRANSPOR	024083 R. ENCARNACAO PRADO,102	Mudou-se
CASSIANO KUNATH SADOCCO	033621 R. CARLOS EUGENIO DE SIQUEIRA SALERNO,48	Mudou-se
CASSINO SERVICOS DE SAUDE LTDA	002236 R. DR NICOLAU ALONSO MARTINS,125	Mudou-se
CBS CONSULTORIA EMPRESARIAL LTDA	012640 AV ANTONIO CARLOS COMITRE,525	Mudou-se
CELI ALDA CACAO MONETA SOROCABA	034809 R. FERNAO LILLES,745	Desconhecido
CELUD-ENGENHARIA E CONSTRUCOES LT	009853 R. ANTONIO DE OLIVEIRA,255	Mudou-se
CENTAURO CENTRO TECNICO AUTOMOTI	016763 AL DAS LAELIAS,75	Não existe o nº indicado
CIAC FREIOS E EMBREAGENS LTDA	015062 R. ANA CONCEICAO FRAGOSO,70	Mudou-se
CILEIA LOURENCO ROSA SOROCABA	016715 AL DOS ANTURIOS,460	Mudou-se
CLASSE A CENTRO DE HIGIENIZACAO AUTO	013204 R. ANTONIO ADADE,40	Não existe o nº indicado
CLAUDEMIR DIAS VIEIRA SOROCABA	011590 R. INGLATERRA,626	Não existe o nº indicado
CLAUDIA RENE CARDOSO-ME	013175 AV PRFA IZORAIDA MARQUES PERES,401	Mudou-se
CLAUDIO FERREIRA SEGURANCA ME	025244 R. JOAQUIM NABUCO,270	Mudou-se
CLAUDIO TATSUO KUBO - ME	030471 AV BANDEIRANTES,204	Endereço Insuficiente
CLEBER PEREIRA DA SILVA - ME	024904 R. CDOR HERMELINO MATAZZO,414	Desconhecido
CLINICA DE FISIOTERAPIA SANTA LUZIA	012054 R. JOAO WAGNER WEY,371	Mudou-se
CNH LATIN AMERICA LTDA	034762 AV JEROME CASE,1801	Mudou-se

PROPR./COMPROMISSÁRIO	DOCTO ENDEREÇO	MOTIVO DEVL.
CONSTRUCON MATERIAIS P/ CONSTRUCA	030291 AV PARANA,3901	Mudou-se
CONTATOCOM RP - COMUNICACAO & EDIT	013034 R. MARIA SOARES LEITAO,173	Desconhecido
CORREA & ARRUDA LTDA	026165 R. DR FERNANDO SANTOS,377	Mudou-se
COUPLINCO ELETROPNEUMATICA LTDA	015061 R. ANA CONCEICAO FRAGOSO,70	Mudou-se
CRISTIANO SOARES SOROCABA - ME	030716 AV ENCARNAÇÃO,314	Não existe o nº indicado
CYNTHIA DE OLIVEIRA SOUSA AMORIM	033000 R. JOAO DIAS DE SOUZA,192	Mudou-se
DAIANA ALVES VIVANCOS-ME	030548 AV BANDEIRANTES,3912	Endereço Insuficiente
DANILO CARDOSO BANIN	032731 R. SIQUEIRA CAMPOS,410	Mudou-se
DEBORA CRISTINA CUNHA DE CAMPOS - M	024659 R. NEI CARLOS SIMI,22	Mudou-se
DEBORA CRISTINA DOS SANTOS SILVA CL	024333 R. AMABILE DE BARROS,314	Não existe o nº indicado
DENISE ISQUIERDO PINTOR OLIVEIRA	-013067 AV PRFA IZORAIDA MARQUES PERES,401	Mudou-se
DUDA FESTAS LTDA - ME	016635 AL DOS CRAVOS,235	Desconhecido
EDNEI FERNANDEZ MIGUEZ SOROCABA M	023523 R. JOSE LAMBERTI,480	Não existe o nº indicado
EDSON BENEDITO DINIZ SOROCABA - ME	021432 R. ATANAZIO SOARES,3420	Mudou-se
EDUARDO DE ALMEIDA LIMA PIZZARIA ME	016862 AL DAS ACACIAS,445	Mudou-se
ELIANA PISSARRA RODRIGUES	032311 R. DR FAUSTO FERREIRA TELLES FILHO,347	Mudou-se
ELIETE MARIA ZANI DOS REIS ME	017632 R. ERNESTINA VIEIRA NEVES,280	Desconhecido
ELSON DOS SANTOS	024144 R. ANTONIO SILVA-SALADINO,1644	Não existe o nº indicado
ENNO LANDULPHO NEGOCIOS IMOBILIARI	003888 R. DQ CAXIAS DE,75	Desconhecido
EVALDO TEIXEIRA DA ROCHA	031807 LG SAO BENTO,195	Mudou-se
EXCED EMPREENDIMENTOS IMOBILIARIOS	012624 AV ANTONIO CARLOS COMITRE,525	Mudou-se
FERNANDA PICCOLINI	033647 R. BERENICE PRADO MASTROGIOVANI,40	Mudou-se
FERNANDO GAVINELLI FRANCISCO	033016 R. CONQUISTA,95	Não existe o nº indicado
FUNILARIA E PINTURA MARANATA LTDA-M	030509 AV BANDEIRANTES,3321	Endereço Insuficiente
GELEIA CULTURAL LTDA	013342 R. AUGUSTO LIPPEL,1700	Mudou-se
GILDEON DE OLIVEIRA PINA - ME	024094 R. MARIO BORGHI,15	Não existe o nº indicado
GLAUCIA GEMENEZ PERES	033487 R. AUGUSTO LIPPEL,1700	Mudou-se
GONCALVES MARTINS & VALENTI LTDA	013064 AV PRFA IZORAIDA MARQUES PERES,401	Mudou-se
GRAFICA E EDITORA C&E YURI LTDA - M	011687 AV LONDRES,46	Não existe o nº indicado
GUIGA VANS COMERCIO DE PECAS LTDA	034721 AV IPANEMA,684	Desconhecido
GUSTAVO BETTARELLO	032625 R. AUGUSTO LIPPEL,1700	Mudou-se
H.W.SPORTS COMERCIO DE ARTIGOS ESP	010332 AV PRES KENNEDY,164	Mudou-se
HELEN KARINA DE JESUS SILVA PNEUS -	027948 AV GARABED GANANIAM,548	Mudou-se
HELTRONIC ELETRONICA LTDA	023510 R. ALCEBIADES RODRIGUES VAZ,812	Não existe o nº indicado
IMAGEM GRAFICA E CARIMBO LTDA ME	011661 PC BERLIM,77	Mudou-se
INFINITY KOSMETIC LTDA - ME	017119 R. CONQUISTA,134	Mudou-se
INFOGD SYSTEMS-SOLUCOES EM TECNOL	014223 R. ARLINDO PREVITALI,450	Mudou-se
INSTITUTO DE MEDICINA NASCIMENTO &	009070 R. MINAS GERAIS,268	Mudou-se
INSTITUTO ITAFACE	011658 PC BERLIM,77	Mudou-se
INSTITUTO LINK DE DESENVOLVIMENTO H	017847 R. GUIA LOPES,477	Mudou-se
ISABELLA CRISTIANE DE AMORIM CUBA S	017571 R. ORESTES ANGELO COLO,151	Desconhecido
IVAN VECINA GARCIA	030815 R. SEN VERGUEIRO,166	Desconhecido
JABIL DO BRASIL INDUSTRIA ELETROELE	027535 RD SEN JOSE ERMIRIO DE MORAES,10	Recusado
JANELIZ CABRAL ZANARDI	033672 R. BENEDITO CAMARGO,91	Recusado
JEIZON FELIPE RODRIGUES DIAS ME	030549 AV BANDEIRANTES,3912	Endereço Insuficiente
JELIANE E. DE A. S. OLIVEIRA ME	023177 R. DR ALTINO ARANTES,1180	Mudou-se
JJ COMERCIO DE PRODUTOS ELETRONIC	003891 PC EDMUNDO VALLE,45	Desconhecido
JMF - USINAGEM, MANUTENCAO E SOLDA	015172 RD JOAO LEME DOS SANTOS,501	Não existe o nº indicado
JOFRAN EMPREENDIMENTOS IMOBILIARIO	013248 AV PRFA IZORAIDA MARQUES PERES,172	Mudou-se
JONAS HEEMANN	034197 AV ROBERTO SIMONSEN,97	Mudou-se

PROPR./COMPROMISSÁRIO	DOCTO ENDEREÇO	MOTIVO DEVL.
JUBA REPRESENTACOES DE ALIMENTOS L	017121 R. CONQUISTA,144	Desconhecido
JULIANO YOSHIO KUSSUDA E CIA LTDA	019671 R. CURUPAITI,185	Desconhecido
K.D. ALEMAOZINHO SOROCABA LTDA ME	003890 AV ANTONIO CARLOS COMITRE,1151	Desconhecido
KARINA DE AZEVEDO LIMA	033699 R. PRFA MARIA DE LOURDES A. CRUZ SWENSSON,150	Mudou-se
LED MATERIAIS PARA CONSTRUCAO LTDA	020234 AV ANDRADINA,544	Não existe o nº indicado
LEME & LEME LTDA - ME	001095 R. BR RIO BRANCO,57	Mudou-se
LIDIA ROSA DOS SANTOS SILVA - ME	021060 R. JOSE LOURENCO DE GODOY,383	Não existe o nº indicado
LUCIANA SOUZA DA SILVA - ME	019459 R. FRANCISCO CASTILHO GARCIA,69	Não existe o nº indicado
M.G.S. GUTIERRES APOIO ADMINISTRATI	011923 R. BENEDITO DOS SANTOS ROCHA,136	Não existe o nº indicado
MANOEL PAULO DE SOUZA DE SENA JUNI	033341 R. JOAO DIAS DE SOUZA,192	Mudou-se
MARCELINO INACIO DE OLIVEIRA - ME	030504 AV BANDEIRANTES,3291	Endereço Insuficiente
MARCELO BATISTA DA SILVEIRA - ME	014645 R. PABLO GOMES MATELLI,414	Não existe o nº indicado
MARCELO DOS SANTOS DE OLIVEIRA SILV	002906 R. PLINIO DE ALMEIDA,395	Não existe o nº indicado
MARCIA SUELI GUEDES ALCANTARA	013066 AV PRFA IZORAIDA MARQUES PERES,401	Mudou-se
MARIA HELENA SALLUM RODRIGUES	034426 AV BR TATUI,1250	Mudou-se
MARINA JANUENE TOTTA	-008133 R. CESARIO MOTA,367	Mudou-se
MARINES MARTINS SOROCABA - ME	021683 AV EDWARD FRU-FRU MARCIANO DA SILVA,1077	Mudou-se
MARTA MARIA MEIRELLES	033151 R. AUGUSTO LIPPEL,1700	Mudou-se
MATRE - SERVICOS, TREINAMENTO E CON	028001 R. DR JOSE ALEIXO IRMAO,173	Mudou-se
MELETTI ASSESSORIA EM INFORMATICA S	021457 R. ATANAZIO SOARES,3755	Desconhecido
MENTAL MEDICINA ESPECIALIZADA LTDA	009071 R. MINAS GERAIS,268	Mudou-se
MILIANI E SCHWARZ LTDA	005987 AV BR TATUI,1360	Mudou-se
MILTON DA CRUZ PEDROSO JUNIOR	016778 AL DAS CATLEAS,361	Mudou-se
MIRIAN DE FIGUEIREDO LEITE	003546 AV CEL NOGUEIRA PADILHA,1073	Mudou-se
MMJ- SERVICOS DE ASSESSORIA E CONS	014983 R. DR ALVARO GUIAO,640	Desconhecido
MOACYR RODRIGUES DE CASTRO	013074 AV PRFA IZORAIDA MARQUES PERES,401	Mudou-se
MONICA CRISTINA MACHADO	032495 R. DR LINEU MATTOS SILVEIRA,315	Mudou-se
MONTEIRO DE CARVALHO E CAIRES LTDA	013335 R. AUGUSTO LIPPEL,611	Mudou-se
NAPOLI COMERCIO DE MOVEIS E DESIGN	013264 AV PRFA IZORAIDA MARQUES PERES,440	Mudou-se
NELCIRES DANTAS CORREA ME	030710 R. SAO JOAQUIM,52	Não existe o nº indicado
NEREU BERNARDO NETO	011064 R. VISC RIO BRANCO,590	Mudou-se
NILMA SANTOS LIMA	011048 R. VISC RIO BRANCO,130	Mudou-se
OFFICER SERVICOS TERCEIRIZADOS E CO	012153 AV WASHINGTON LUIZ,1771	Mudou-se
OSWALDO PINTO MARIANO JUNIOR	033240 R. AUGUSTO LIPPEL,1700	Mudou-se
PANORAMNET REPRESENTACOES COME	012639 AV ANTONIO CARLOS COMITRE,525	Mudou-se
PATHFINDER - PROCESSAMENTOS DE DA	013880 R. JOSE TOTORA,641	Mudou-se
PINTA S& PARTICIPACOES LTDA	027963 AV VELA OLIMPICA,609	Não existe o nº indicado
PROTESOM ACESSORIOS PARA VEICULOS	011541 AV AMERICO DE CARVALHO,702	Mudou-se
RAIA S.A.	034702 AV SAO FRANCISCO,28	Mudou-se
RANASELI - COMERCIO E REPRESENTACA	003508 AV CEL NOGUEIRA PADILHA,887	Mudou-se
RAYTEK DO BRASIL, INDUST. E COMER.I	011555 AV AMERICO DE CARVALHO,916	Mudou-se
RC CONSULTORIA ADMINISTRATIVA E CO	028404 R. NICOLAU PERRELA,237	Mudou-se
RECANTO DOS AROMAS EMPREENDIMENT	006534 R. EULALIA SILVA,53	Desconhecido
RED CEL TELECOMUNICACOES LTDA	013072 AV PRFA IZORAIDA MARQUES PERES,401	Mudou-se
REDE SERVICOS E TERCEIRIZACAO LTDA	009050 AV DR EUGENIO SALERNO,525	Mudou-se
REGINA CELIA DUARTE	031965 R. MONS JOAO SOARES,50	Mudou-se
REGINA LUCIA NASCIMENTO	032118 R. MINAS GERAIS,268	Mudou-se
REINALDO FERREIRA FONSECA SOROCAB	024322 R. ALBINO AURELIO DIAS,218	Não existe o nº indicado
RENATO FREITAS DE OLIVEIRA - ME	023529 R. JOSE LAMBERTI,780	Não existe o nº indicado
RICARDO RODRIGUES MENDES ME	010878 AV GEN CARNEIRO,1793	Mudou-se

PROPR./COMPROMISSÁRIO	DOCTO ENDEREÇO	MOTIVO DEVL.
ROSA MARIA RIBEIRO ROCHA - ME	013201 AV ANTONIO CARLOS COMITRE,525	Não existe o nº indicado
ROSANGELA DANTAS PINTURAS - ME	030714 AV ENCARNAÇÃO,182	Não existe o nº indicado
SILVERIO SANTOS FERNANDES ROUPAS -	004913 RD RAPOSO TAVARES,S/N	Mudou-se
SKETCHER TREINAMENTO E DESENVOLVI	025984 R. GONCALVES DIAS,800	Desconhecido
SLOBODZAN INDUSTRIA E COMERCIO LTD	020114 R. FRANCISCO BUENO DE CAMARGO,781	Mudou-se
SOROCABA ON-LINE LTDA	011792 R. LITUANIA,998	Mudou-se
SOROCABA TAEKWONDO CLUB LTDA - ME	011795 R. LITUANIA,998	Mudou-se
STELLAR INCORPORACOES E PARTICIPAC	026367 AV RUDOLF DAFFERNER,400	Recusado
TECMON - COMERCIO DE ELETROMECA NI	017118 R. CONQUISTA,88	Mudou-se
TOP OUTDOOR LTDA	068021 R. TREZE DE MAIO,55	Não existe o nº indicado
TOPSYSTEM SOROCABA INFORMATICA LT	016858 AL DAS ACACIAS,145	Desconhecido
TROPEIRO ATLETICO CLUBE - TAC	012623 R. QUINZE DE NOVEMBRO,48	Mudou-se
UALUNA HOBBIES EMPREENDIMENTOS E	027969 AV VELA OLIMPICA,450	Endereço Insuficiente
VANDERLEIA CORREA SOROCABA - ME	013336 AV LINDOIA,35	Mudou-se
VANESSA CRISTINA BRANCAHALHO - ME	020204 AL GUARUA,991	Não existe o nº indicado
VARDELEI APARECIDO ALVES DE MIRA	024211 R. PROF CLODOMIRO PEREIRA,81	Não existe o nº indicado
VERIVALDO CARDOSO DE JESUS SOROCB	020188 AL GUARUA,11	Não existe o nº indicado
VINCENZO & ROSSI ASSOCIADOS CONSUL	025780 R. MIGUEL SUTIL,442	Mudou-se
VLADEMIR DA SILVA - SOROCABA-ME	008469 R. DR AFONSO PENA,68	Mudou-se
WEBWAVE PRODUTOS E SERVICOS PARA	005989 AV BR TATUI,1360	Mudou-se
WELLINGTON CLEIM PORFIRIO - ME	029985 R. WALDOMIRO JOAO ANDREOTTI,77	Mudou-se
ZELIA OLIVEIRA DA SILVA CORREA ME	030541 AV BANDEIRANTES,3803	Endereço Insuficiente

Total impresso: 165

Sorocaba, 12 de abril de 2013

Ana Luiza Bacci Silva
Chefe de Seção



PREFEITURA DE SOROCABA
SECRETARIA DE FINANÇAS
ÁREA DE ADMINISTRAÇÃO TRIBUTÁRIA
SEÇÃO DE EMISSÃO E ENTREGA DE AVISOS

EDITAL Nº. 43 / 2013

Processo nº.: 2003 / 19.291-8
Contribuinte: MONICA APARECIDA CONSORTE BAZAR
I.M.: 132.357
Assunto: INSCRIÇÃO MUNICIPAL
Despacho: SITUAÇÃO IRREGULAR POR INATIVIDADE NO LOCAL
Data: 05/04/2013

Processo nº.: 2011 / 22.638-8
Requerente: GISELE APARECIDA DE ALMEIDA ALVARENGA
Assunto: INSCRIÇÃO MUNICIPAL
Despacho: INFORMAÇÃO
Data: 05/04/2013

Processo nº.: 2013 / 5.819-1
Empresa: KASIL PARTICIPAÇÕES LTDA
Assunto: NOTIFICAÇÃO
Despacho: INFORMAÇÃO
Data: 03/04/2013

Processo nº.: 2013 / 6.290-4
Requerente: DANIELA FERNANDES
I.M.: 109.363
Assunto: DEVOLUÇÃO DO CARNÊ
Despacho: DESVINCULAÇÃO DO ENDEREÇO DE ENTREGA DE CORRESPONDÊNCIAS
Data: 03/04/2013

Processo nº.: 2013 / 6.442-1
Requerente: ROBENI RAGOGNA
I.M.: 129.427
Assunto: DEVOLUÇÃO DO CARNÊ
Despacho: DESVINCULAÇÃO DO ENDEREÇO DE ENTREGA DE CORRESPONDÊNCIAS
Data: 03/04/2013

Processo nº.: 2013 / 6.442-1
Contribuinte: LUZIA CRISLAINE PEREIRA MEDEIROS SOROCABA
I.M.: 129.427
Assunto: INSCRIÇÃO MUNICIPAL
Despacho: SITUAÇÃO IRREGULAR POR INATIVIDADE NO LOCAL
Data: 03/04/2013

Processo nº.: 2013 / 7.357-0
Contribuinte: DANILO DE JESUS AMORIM
Assunto: INSCRIÇÃO
Despacho: SOLICITAÇÃO DE DOCUMENTOS
Data: 04/04/2013

Processo nº.: 2013 / 7.949-4
Contribuinte: LUIZ FELIPE MARTINS
Assunto: INSCRIÇÃO
Despacho: SOLICITAÇÃO DE DOCUMENTOS
Data: 04/04/2013

Ana Luiza Bacci Silva
Chefe de Seção
SEF / AAT / DTMA / SEEAV

SECRETARIA DE FINANÇAS
AREA DE ADMINISTRACAO TRIBUTARIA
SECAO DE EM. E ENTREGA DE TRIBUTOS

EDITAL 0044/2013

A Prefeitura de Sorocaba, nos termos do Artigo 2º, par. 1º, da Lei 5809, de 16 de novembro de 1998, por este Edital notifica os contribuintes do Imposto Sobre a Propriedade Predial e Territorial Urbana e Taxas do exercício de 2013, dos respectivos avisos de lançamento (carne), abaixo relacionados, em função de sua devolução pelos Correios (agente responsável pela entrega), mantendo-se, para todos os efeitos, as datas de vencimento originais:

PROPR./COMPROMISSARIO	ENDERECO	CARNET CODIGO DEVOL. CORREIO
A HIDRAULICA COM. DE MAT. P/CONS	AV CECILIA MEIRELLES, Q.25 L.9	041364 MUDOU-SE
ADAO APARECIDO DE CASTRO	R. ROSALINA PEREIRA DE CAMARGO, Q.D L.04	239867 END. INSUFICIENTE
ALAIRTON PEREIRA DOS SANTOS	R. SIZINA LEITE, Q.J L.33	238759 END. INSUFICIENTE
ALAN LINS ROMUALDO	R. JOAO ANDRADE DE BARROS, Q.G L.09	234850 DESCONHECIDO
ALEXANDRE ALVES LENTINI	R. FRANCISCO RUBINHO OROSCO, 164	235094 DESCONHECIDO
ANTONIO CARLOS G DAS NEVES	R. HERMINIA PAIFER DE CAMARGO, Q.DA L.47	237239 MUDOU-SE
ANTONIO CONCEIÇÃO FREITAS	R. SEBASTIAO DE SOUZA, Q.A15 L.25	169831 DESCONHECIDO
ANTONIO INES GOMES	R. JOAO ANDRADE DE BARROS, Q.G L.04	239319 MUDOU-SE
AUDREY NUNES FERNANDES	R. GRECIA, 73 AND.002 APT.00021 ED. ISLA DI CAP	052730 MUDOU-SE
CARLOS BARBOSA MELO	R. FRANCISCO PRADO ARO, Q.G1 L.25	243168 NAO EXISTE O NUMERO
CENTRO IDEAL FERROVIARIO	R. SAO BENTO, 190	002309 DESCONHECIDO
CENTRO IDEAL FERROVIARIO	R. SAO BENTO, 190	002310 DESCONHECIDO
DENIS MODA PIRES	R. BENEDITO CAMARGO, 91 AND.002 APT.00024	067980 MUDOU-SE
DORIVAL MIGUEL DA SILVA	R. ANTONIO CESAR DOS SANTOS MIRANDA, Q.CF L.	235353 NAO EXISTE O NUMERO
EDER CAMPOS DE FARIA JUNIOR	R. ADALBERTO PANZAN, 400	200340 MUDOU-SE
EDUARDO LOPES GOMES	R. TIBURCIO RIBEIRO FILHO, Q.M L.6	232247 DESCONHECIDO
ELIZEU DE ALMEIDA	R. MARIA RODRIGUES BETTI, Q.F L.10	085153 NAO EXISTE O NUMERO
FABRICIO FELAMINGO	R. ARTHUR GOMES, 530 APT.00044 ED. SEVILLA PLA	231269 MUDOU-SE
FAZENDA DO ESTADO DE SAO PAULO	R. INGLATERRA, Q.16 L.AREA B	005732 RECUSADO
FRANCISCO ESTRELA DANTAS	R. DRA ZILDA ARNS, Q.B L.52	235370 NAO EXISTE O NUMERO
GERALDO A A DE ARAUJO	R. BENTO SAO PQ R/084, Q.CJ L.3	232519 NAO EXISTE O NUMERO
GERALDO FCO DE OLIVEIRA	R. THEREZINHA DOMINGUES, Q.CE2 L.63	235352 NAO EXISTE O NUMERO
GILBERTO RIBEIRO DA SILVA	R. DR JOSE ARANHA, Q.C L.16	242758 DESCONHECIDO
JAMES STEPHEN ALMEIDA BARBOSA	AV CEL NOGUEIRA PADILHA, 1587 AND.001 APT.00002	240698 NAO EXISTE O NUMERO
JAMES STEPHEN ALMEIDA BARBOSA	AV CEL NOGUEIRA PADILHA, 1587 AND.002 APT.00004	240699 NAO EXISTE O NUMERO
JAMES STEPHEN ALMEIDA BARBOSA	AV CEL NOGUEIRA PADILHA, 1587 AND.003 APT.00005	240700 NAO EXISTE O NUMERO
JOAO ALVARO BONANI	R. DR TOBIAS AVINO, 622	084190 MUDOU-SE
JOAO CEZAR FUENTES	R. LAZARA PEREIRA PIERAMI, Q.D L.26	248187 MUDOU-SE
JOAO DANIEL ROOCHA	R. ARTISTIDES DE ALMEIDA, Q.T L.10	238684 END. INSUFICIENTE
JOAO FONSECA BRATNE	AL GUARANTA, Q.I L.01	238762 END. INSUFICIENTE
JOSE MARIA SIMOES	R. DIEGO MARTINEZ ARANEGA, 121	110559 NAO EXISTE O NUMERO
KATIA CRISTINA PIRES RODRIGUES	R. FRANCISCO RUBINHO OROSCO, 178	235097 DESCONHECIDO
LAURA DIAS FERNANDES	AV CDOR PEREIRA INACIO, 333 APT.00021	071446 MUDOU-SE
LEONILDO FIRMINO RODRIGUES	R. JOAO FERREIRA PIUGA, Q.EM L.22	241003 DESCONHECIDO
LILIAN CATARINA FLORIANO	R. DR HEITOR FERREIRA PRESTES, 108	244758 DESCONHECIDO
LUCIA HELENA DE C.PAIVA ALMEID	R. ROMILDA PERAGALLO ACQUAVIVA, 27	104685 MUDOU-SE
LUCIVANIA BATISTA DA SILVA	R. JOAO COZER, Q.C1 L.21	112582 MUDOU-SE
LUIZ DE CASTRO CINTRA	R. CDOR VICENTE AMARAL, 3666	245327 MUDOU-SE
LUIZ DE CASTRO CINTRA	R. CDOR VICENTE AMARAL, L.AREA/B	245328 MUDOU-SE
MARCELO SILVA DE MEDEIROS	AV GEN OSORIO, 1415 AND.003 APT.00031	243471 NAO EXISTE O NUMERO
MARCIA CRISTINA VIEIRA FERNAND	R. JOSSEI TODA, 236 VILLAGIO V. BEL	053685 MUDOU-SE
MARCIO HENRIQUE DA COSTA	R. CAIRO ZACHARIAS, 75	084818 MUDOU-SE
MARIA APARECIDA MASSON BERTTEL	R. DR PEDRO MESQUITA, 1036	118992 MUDOU-SE
MARIA APARECIDA VIEIRA PINTO	R. JOAO VEGA BARBOSA, Q.E L.14	133428 DESCONHECIDO
MARIANA TINOCO DOS SANTOS	R. JOSE MANOEL MEDINA GARCIA, 188	052238 MUDOU-SE
OFFICE RIOS COM DE MOVEIS LTDA	R. FORCA PUBLICA, 960	238474 MUDOU-SE
OSVALDO DA SILVA DANTAS	R. FAUSTO RODRIGUES DE OLIVEIRA, Q.AO L.37	242712 END. INSUFICIENTE
PARANHOS ENG. E CONSTR. LTDA	R. GUAPIARA, 82 AND.001 APT.00004	063902 DESCONHECIDO
PATRICIA MILENE DE OLIVEIRA	R. CARLOS DE OLIVEIRA MARTINS, Q.G L.38	089959 MUDOU-SE
PAULA REGINA SOARES	R. EURIDES PEREIRA BUENO, 66	233797 MUDOU-SE
PAULO DESSIMONI	R. ASSUNTA BATISTUSSO ESCATENA, Q.CE L.76	236523 NAO EXISTE O NUMERO
PG S/A	R. ROQUE NUNES, Q.DRI L.41	143322 END. INSUFICIENTE
PG S/A	R. JOSE BATISTA DE FREITAS, Q.EG L.13	145001 MUDOU-SE
PG S/A	R. ELISIA ESTAUSIA, Q.EN L.21	145003 MUDOU-SE
PG S/A	R. ROSIVAL VASSAO DE OLIVEIRA, Q.CC2 L.41	145080 MUDOU-SE
PG S/A	R. ROSIVAL VASSAO DE OLIVEIRA, Q.CC2 L.51	145081 MUDOU-SE
PG S/A	R. ROBERTO FLORIO SANTANA, Q.C1 L.8	234265 END. INSUFICIENTE
RODRIGO MACIEL MARTINS	R. LAURA MAIELLO KOOK, 601 AND.001 APT.00013	061197 MUDOU-SE
ROSENILTON HONORIO DE CARVALHO	R. CATARINA APARECIDA DA SILVA CAMARGO, 46	239648 END. INSUFICIENTE
SIDNEY MUNHOZ	R. PROF NELSON GUEDES, 319	230650 MUDOU-SE
SITZ EMPREEND. IMOB. LTDA - EP	R. FRANCISCO RUBINHO OROSCO, 168	235095 DESCONHECIDO
SITZ EMPREENDIMENTOS IMOBIL LT	R. FRANCISCO RUBINHO OROSCO, 174	235096 DESCONHECIDO
SYNNARA DE FATIMA H. DE MELLO	R. WASHINGTON MENDES RIBEIRO, Q.C2 L.01	246464 END. INSUFICIENTE
TORONTO INVEST. IMOBILIARIOS L	R. ROMEU DO NASCIMENTO, 280 AND.013 APT.00133	227960 MUDOU-SE
UNION RHAC EMPREEND. IMOB. LTD	AV DR AFONSO VERGUEIRO, 2696	231270 MUDOU-SE
UNION RHAC EMPREEND. IMOB. LTD	AV DR AFONSO VERGUEIRO, 2714	231273 MUDOU-SE
UNION RHAC EMPREEND. IMOB. LTD	AV DR AFONSO VERGUEIRO, 2720	231274 MUDOU-SE
UNION RHAC EMPREEND. IMOB. LTD	AV DR AFONSO VERGUEIRO, 2726	231275 MUDOU-SE
UNION RHAC EMPREEND. IMOB. LTD	AV HOLLINGSWORTH, 986 GALPAO 01	231278 MUDOU-SE
UNION RHAC EMPREEND. IMOB. LTD	AV HOLLINGSWORTH, 972 GALPAO 02	231279 MUDOU-SE
VALERIA APARECIDA CREMASCO	R. ERNESTO SOUZA PINTO, Q.C L.2	243493 END. INSUFICIENTE
WALDEMIRO HAUS	R. RIACHUELO, L.P/ 53	241146 NAO EXISTE O NUMERO

ANA LUIZA BACCI SILVA
Chefe de Secao

Sorocaba, 10 de Abril de 2.013.

SECRETARIA DE FINANÇAS
AREA DE ADMINISTRACAO TRIBUTARIA
DIVISAO DE TRIBUTOS MOBILIARIOS E ATENDIMENTO
SECAO DE EM. E ENTREGA DE TRIBUTOS

EDITAL 0045/2013

A Prefeitura de Sorocaba, nos termos do Artigo 2º, par. 1º, da Lei 5809, de 16 de novembro de 1998, por este Edital notifica os contribuintes do Imposto Sobre Serviços de Qualquer Natureza e Taxas de Fiscalização de Instalação e de Funcionamento e de Licença para Publicidade do exercício de 2013, dos respectivos avisos de lançamento (carne), abaixo relacionados, em função de sua devolução pelos Correios (agente responsável pela entrega), mantendo-se, para todos os efeitos, as datas de vencimento originais:

PROPR./COMPROMISSARIO	ENDERECO	CARNET CODIGO DEVOL. CORREIO
AGE+ CONSTRUCOES LTDA	R. BR COTEGIPE, 1132	010175 DEVOLVIDO NO BALCAO
ALEXANDRE P. MOSCA EVENTOS	AV ANTONIO CARLOS COMITRE, 510 AND.010 APT.00101	012573 DESCONHECIDO
ANAZION FERNANDES ALVES - ME	AV ATALIBA PONTES, 490	024464 MUDOU-SE
ANDREY IVANOV	R. ROMANIA, 97	031988 NAO EXISTE O NUMERO
ANGELA SOFIA DE PAULA NASCIMEN	R. PROF ANTONIO RODRIGUES CLARO SOBRINHO, 300	031912 MUDOU-SE
CEZARIO VIEIRA NETO ME	R. DR AMERICO FIGUEIREDO, 605	007453 MUDOU-SE
COMERCIAL AUTOMOTIVA S.A.	AV GEN CARNEIRO, 131	035592 MUDOU-SE
CORTIREM PARTICIPACOES LTDA	AV ANTONIO CARLOS COMITRE, 540 SALA 81 PARTE B	012709 MUDOU-SE
EDIVANIA LIMA DE MELO	R. PE MANOEL DA NOBREGA, 99	034191 MUDOU-SE
EDSON PEREIRA DE SOUZA FILHO	AV PRES JUSCELINO KUBITSCHEK DE OLIVEIRA, 500	007460 MUDOU-SE
EDUARDA FAZANO - ME	AV CEL NOGUEIRA PADILHA, 2645 CONV	035626 NAO EXISTE O NUMERO
KARINA DA COSTA SILVA	AV PRES JUSCELINO KUBITSCHEK DE OLIVEIRA, 500	007451 MUDOU-SE
LUCIANA DELLE VEDOVE	PC HERCULANO BATTAGLIN, 22	032847 MUDOU-SE
LUIZ DE MEIRA FILHO - ME	AV PRES JUSCELINO KUBITSCHEK DE OLIVEIRA, 500	007455 MUDOU-SE
MARLI TEIXEIRA DE MORAIS - ME	AV PE JOAQUIM GONCALVES PACHECO, 847	014538 MUDOU-SE
MNP FOMENTO MERCANTIL LTDA.	AV ANTONIO CARLOS COMITRE, 510 SALA 101	012566 DESCONHECIDO
MR. GOYA COMERCIO E PRESTACAO	AV ANTONIO CARLOS COMITRE, 540 LOJA 81	012708 MUDOU-SE
PATRICIA BENITES ALAMINO - ME	AV ENG CARLOS REINALDO MENDES, 971	002070 MUDOU-SE
RADIOCORP COMERCIAL LTDA - ME	AV PRES JUSCELINO KUBITSCHEK DE OLIVEIRA, 500	007456 MUDOU-SE
RODINEI GONCALVES DOMINGUES ME	R. LEOPOLDO MACHADO, 176	007606 DESCONHECIDO
RODRIGUES E MARTINS COMERCIO D	R. JOSE MARIA HIDALGO, 539	017403 MUDOU-SE
SACOR PARTICIPACOES LTDA	AV ANTONIO CARLOS COMITRE, 540 SALA 81 PARTE A	012710 MUDOU-SE
WAGNER DEVASTO	R. DR RENATO MASSARI, 180	031876 MUDOU-SE

ANA LUIZA BACCI SILVA
Chefe de Secao

Sorocaba, 10 de Abril de 2.013.

SECRETARIA DE FINANÇAS
AREA DE ADMINISTRACAO TRIBUTARIA
SECAO DE EM. E ENTREGA DE TRIBUTOS

EDITAL 0046/2013

A Prefeitura de Sorocaba, nos termos do Artigo 2º, par. 1º, da Lei 5809, de 16 de novembro de 1998, por este Edital notifica os contribuintes dos tributos abaixo relacionados do exercício de 2013, de seus respectivos avisos de lançamento (carne), em função de sua devolução pelos Correios (agente responsável pela entrega) ou pela impossibilidade de perfeita identificação do endereço para entrega de correspondência (domicílio fiscal), mantendo-se, para todos os efeitos, as datas de vencimento originais:

PROPR./COMPROMISSARIO	ENDERECO	DOCTO TRIBUTO	COD.DEVOL
ANDREIA CRISTINA ROCHA	R. DAVID DIAS SABOIA, 44	009607 CONSTR.AMPL.	NAO EXISTE O NUME
ELIAS BICUDO	R. HERCULES FRANCESCHINI, 1001	008616 MULTA ZONOS	NAO EXISTE O NUME
EMAUZ EUGENIO DA CUNHA	R. JOSE PEDRO LUZ NETTO, Q.B11 L.11	009425 CONSTR.AMPL.	NAO EXISTE O NUME
ESC CONSTRUTORA E INCOR. LTDA	R. JOAQUIM DE CARVALHO GIL, Q.F8 L.11	006379 CONSTR.AMPL.	MUDOU-SE
FELISBERTO LUIZ ALVES DOS SANT	R. DR LUIZ MENDES ALMEIDA, 297	008561 CONSTR.AMPL.	END. INSUFICIENTE
JOAO GUSTAVO BESERRA	R. JOSE PRESTES DE BARROS, Q.14 L.10/B	008576 ITBI	NAO EXISTE O NUME
MARCIO SIMOES DE OLIVEIRA	R. ROSINA SALERNO, 95	008522 CONSTR.AMPL.	NAO EXISTE O NUME
MIRIAN TORRECILHAS NAVARRO	R. ONESIMO AUGUSTO PEREIRA, 109	009146 ITBI	NAO EXISTE O NUME
PEDRO TOLOMEI	R. ALICE MANRIQUE GABRIEL, Q.A L.27 FASE 1	005351 CONSTR.AMPL.	MUDOU-SE

ANA LUIZA BACCI SILVA
Chefe de Secao

Sorocaba, 10 de Abril de 2.013.

SECRETARIA DE FINANÇAS
AREA DE ADMINISTRACAO TRIBUTARIA

A Prefeitura de Sorocaba, nos termos do Artigo 2º, par. 1º, da Lei 5809, de 16 de novembro de 1998, por este Edital notifica os contribuintes dos Tributos ab aixto relacionados de seus respectivos avisos de lançamento (carnes/recibos diversos) e vencimentos. Os carnes / recibos diversos serao entregues de forma simples pelos Correios, nos enderecos para correspondencia constantes do Cadastro Municipal, a epoca de suas emissoes.

PROPR./COMPROMISSARIO	ENDereco	DOCTO	TRIBUTO	VENC TO				
A. FELIPPE EMPR. IMOBILI. LTDA	AV ATALIBA PONTES,Q.15 L.42	9.899	CONSTR.AMPL.	06/05/2013				
A.M.GONCALVES & LOPES LTDA ME	R. DA BPNHA, 1159	9.998	VISA/ZOONoz	08/05/2013				
ADEMIR BONASSA	R. TEREZA MONARI SILVESTRE,Q.C L.12	9.744	CONSTR.AMPL.	06/05/2013				
ADEMIR LOPES SOARES	R. DR ALUIZ MENDES ALMEIDA, 2719	9.611	CONSTR.AMPL.	03/05/2013				
ADI MERCADANTE	R. HUMBERTO DEL CISTIA,Q.N L.10/A	9.900	CONSTR.AMPL.	06/05/2013				
AG VELASCO EMP. E PART. LTDA	R. MIN RSLGADO FILHO, 808	9.760	CONSTR.AMPL.	06/05/2013				
ALICE ROLIM DE ARRUDA	R. CONSTANTINO VERRONE, 240	10.012	ITBI	29/04/2013				
ALMIR LEIS	R. BENEDITO PEREIRA CESAR,Q.S L.15	9.701	CONSTR.AMPL.	06/05/2013				
ALTINO FLAUZINO LOPES	R. JUAREZ FERREIRA, 1083	9.546	CONSTR.AMPL.	03/05/2013				
AMADEU GARCIA	R. ALVARENGA PEIXOTO,Q.29 L.A/2	9.734	CONSTR.AMPL.	06/05/2013				
ANDRE CELSO DUARTE RICCIOTTI	R. ZILDA DE LIMA FERNANDES,Q.G L.6	10.166	CONSTR.AMPL.	09/05/2013				
ANDREA CRISTINA ROCHA	R. DAVID DIAS SABOIA, 44	9.607	CONSTR.AMPL.	03/05/2013				
ANTONIO AIRES DOS SANTOS JUNIO	R. LUIZ VASQUES RUBINHO,Q.G L.10	10.129	CONSTR.AMPL.	09/05/2013				
ANTONIO CARLOS MIRIM	R. DOMINGOS RUSSO, 45	10.113	CONSTR.AMPL.	09/05/2013				
ANTONIO CARLOS MIRIM	R. DOMINGOS RUSSO, 45	10.114	CONSTR.AMPL.	09/05/2013				
ANTONIO DE PADUA CAMARGO	R. ANTONIO FURTADO LOPES, 257	10.153	CONSTR.AMPL.	09/05/2013				
ANTONIO ROBERTO FELIPPE	R. EMILIA GONZAGA PADINHA CRETUCI,Q.A14 L.	9.730	CONSTR.AMPL.	06/05/2013				
ANTONIO ROQUE MOREIRA JUNIOR	R. DAVID BARRETO,Q.C12 L.21	9.709	CONSTR.AMPL.	06/05/2013				
APARECIDO MILCZUK	AL SALERNO,Q.N L.36	9.876	CONSTR.AMPL.	06/05/2013				
APARECIDO ROSA DE PAULA	R. AFONSO MURARO,Q.37 L.15/B	9.694	CONSTR.AMPL.	06/05/2013				
APARECIDO ROSA DE PAULA	R. AFONSO MURARO,Q.37 L.15/B	9.695	CONSTR.AMPL.	06/05/2013				
APARECIDO ROSA DE PAULA	R. AFONSO MURARO,Q.37 L.15/B	9.696	CONSTR.AMPL.	06/05/2013				
ARCHIBAUD DE SOUZA	R. JOSE GUERREIRO,Q.B L.03	9.904	CONSTR.AMPL.	06/05/2013				
ARCHIBAUD DE SOUZA	R. JOSE GUERREIRO,Q.B L.03	9.905	CONSTR.AMPL.	06/05/2013				
ARNALDO RUSSO	R. ADAO PEREIRA DE CAMARGO, 620	9.708	CONSTR.AMPL.	06/05/2013				
ARY CARLOS LEITE PEREIRA	R. OSCAR DE BARROS, 311	9.851	CONSTR.AMPL.	06/05/2013				
ATAIDE SIQUEIRA	R. ROMEO ANTONIO CARUSO, 94	10.119	VISA/ZOONoz	09/04/2013				
ATALIBA MUSTAFA	R. SGT FRANCISCO RODRIGUES DA ROSA, L.	9.887	CONSTR.AMPL.	06/05/2013				
BELLA RUBIA HOLDING LTDA	AV TRES DE MARCO, 6015	9.572	CONSTR.AMPL.	03/05/2013				
BELMIRA CARVALHO CAIXEIRO	R. PROF DANTONIO BRAVO LOPES,Q.A15 L.41	9.698	CONSTR.AMPL.	06/05/2013				
BENEDITO TEIXEIRA DOS SANTOS	R. JOSE AUGUSTO RABELLO JUNIOR, 504	9.769	CONSTR.AMPL.	06/05/2013				
BRUNO AUGUSTO FERREIRA COELHO	R. ANTONIO DE PADUA PAULA SANTOS,Q.C L.	9.874	CONSTR.AMPL.	06/05/2013				
CARLOA ALBERTO RONDELLO	R. MANLIO ANGELO KAIN,Q.A3 L.18	9.873	CONSTR.AMPL.	06/05/2013				
CARLOS ALBERTO DE CARVALHO	R. MARIA DE LOURDES MARTINS TEIXEIRA,Q.H1 L.	9.707	CONSTR.AMPL.	06/05/2013				
CARLOS ALBERTO MENDES	R. ANUNCIATA FAZZIO GRIZZTI,Q.D L.1	9.869	CONSTR.AMPL.	06/05/2013				
CARLOS HUMBERTO M. SARTORELLO	R. DAWILSON MENNA,Q.B8 L.01	10.171	CONSTR.AMPL.	09/05/2013				
CARLOS ROBERTO VIANA	R. JOSE GUTIERREZ,Q.I L.25	10.116	CONSTR.AMPL.	09/05/2013				
CARLOS ROBERTO VIANA	R. JOSE GUTIERREZ,Q.I L.25	10.117	CONSTR.AMPL.	09/05/2013				
CARLOS WILLIAM DAN SILVA MACHA	R. FRANCISCO RUBINHO OROSOCO,Q.BD L.15-B	9.711	CONSTR.AMPL.	06/05/2013				
CARMINDO CORREA SOBRINHO	R. JOSE TORRES,Q.E L.09	10.102	CONSTR.AMPL.	09/05/2013				
CARMINDO CORREA SOBRINHO	R. JOSE TORRES,Q.E L.09	10.103	CONSTR.AMPL.	09/05/2013				
CASA ROSADO PADARIA LTDA - ME	R. ANTONIO PEREZ HERNANDEZ, 125 BOX 69, 70, 71	9.999	VISA/ZOONoz	08/05/2013				
CATERINE GRAZIELLE GIARDINI	R. MONS IRICARDO DIAS NETO,Q.C4 L.58 FASE 3	10.021	CONSTR.AMPL.	08/05/2013				
CHOMAS COMERCIO E REPRESENT.	R. ROQUE VIEIRA, 300	9.763	CONSTR.AMPL.	06/05/2013				
CHOMAS COMERCIO E REPRESENT.	R. ROQUE VIEIRA, 300	9.764	CONSTR.AMPL.	06/05/2013				
CLAUDIONOR SANTANA	R. JOSE MARTINEZ,Q.B16 L.21 FASE 2	10.006	CONSTR.AMPL.	08/05/2013				
CLINICA DE ORTOPEDIA ORTO-OMBR	R. RIACHUELO, 460 AND.012 SALA 1201	9.584	VISA/ZOONoz	03/05/2013				
CMC - CLINICA MEDICA LTDA	AV ANTONIO CARLOS COMITRE, 525 SALA 97	9.581	VISA/ZOONoz	03/05/2013				
CONSTRUTORA PAULO AFONSO LTDA.	R. CARLOS EUGENIO DE SIQUEIRA SALERNO,Q.46 L.	10.125	CONSTR.AMPL.	09/05/2013				
CONSTRUTORA PAULO AFONSO LTDA.	R. CARLOS EUGENIO DE SIQUEIRA SALERNO,Q.46 L.	10.126	CONSTR.AMPL.	09/05/2013				
CRB INCORPORACAO E CONSTRUCAO	R. ANTONIO PEREZ HERNANDEZ,Q.C L.GLEBA 5A	9.892	CONSTR.AMPL.	06/05/2013				
CRISTINA CORREA CABRAL	R. NILZA FLORENTINA VENDRAMI,Q.A4 L.41 FASE 1	9.747	CONSTR.AMPL.	06/05/2013				
CRISTINA SHIOMI	R. MARIO OSSAHU KUBO,Q.C7 L.45 FASE 3	10.161	CONSTR.AMPL.	09/05/2013				
DANIEL JULIOANO DE PAULA	R. AFONSO CAVALLINI, 444	9.735	VISA/ZOONoz	04/04/2013				
DIEGO SIQUEIRA FERREIRA	R. CDOR OVICENTE AMARAL, 1106	9.574	CONSTR.AMPL.	03/05/2013				
DIRCE ALVES BARBOSA	AL TRIESTE,Q.Q L.45	9.880	CONSTR.AMPL.	06/05/2013				
DIRCE BOTELHO	R. DR TNOQUEIRA MARTINS, 348	9.895	CONSTR.AMPL.	06/05/2013				
DONZELLI EMPREEND. IMOB. LTDA	R. JENNY POLETTI,Q.M L.16	10.169	CONSTR.AMPL.	09/05/2013				
DORCAS RODRIGUES PIMENTEL	R. PRFA VERA AP GUARIGLIA DOS SANTOS,Q.A18 L.	10.100	CONSTR.AMPL.	09/05/2013				
DRAGOCO PERFUMES E AROMAS LTDA	AV PAULO VARCHAVTCHIK, 200-1	10.136	CONSTR.AMPL.	09/05/2013				
DRAGOCO PERFUMES E AROMAS LTDA	AV PAULO VARCHAVTCHIK, 200-1	10.137	CONSTR.AMPL.	09/05/2013				
DURVAL SILVA	AL ESPATODIA,Q.K L.24	9.849	CONSTR.AMPL.	06/05/2013				
E. A. PROJETOS E CONSTRUCOES L	R. OLGA AMATO,Q.ZD L.07	9.710	CONSTR.AMPL.	06/05/2013				
E. A. PROJETOS E CONSTRUCOES L	R. OLGA AMATO,Q.ZD L.07	9.712	CONSTR.AMPL.	06/05/2013				
E.S. CONSTRUTORA LTDA	R. JORGE PEDRO LUZ,Q.A3 L.10	10.089	CONSTR.AMPL.	08/05/2013				
EDEN INCORPORACOES LTDA	R. MDR NINETTA JONATA,Q.C15 L.05	9.902	CONSTR.AMPL.	06/05/2013				
EDEN INCORPORACOES LTDA	R. MDR NINETTA JONATA,Q.C15 L.05	9.922	CONSTR.AMPL.	06/05/2013				
EDSCHA DO BRASIL LTDA	AL EDSCHA, 81	10.140	CONSTR.AMPL.	09/05/2013				
EDSCHA DO BRASIL LTDA	AL EDSCHA, 81	10.141	CONSTR.AMPL.	09/05/2013				
EDSON DIAS	R. JOAO PINTO,Q.34 L.2/A	10.145	CONSTR.AMPL.	09/05/2013				
EDSON DIAS	R. JOAO PINTO,Q.34 L.2/A	10.146	CONSTR.AMPL.	09/05/2013				
EDSON JULIO RODRIGUES	R. SEBASTIAO AFFERRI,Q.A5 L.44 FASE 1	10.007	CONSTR.AMPL.	08/05/2013				
EDSON JULIO RODRIGUES	R. SEBASTIAO AFFERRI,Q.A5 L.44 FASE 1	10.008	CONSTR.AMPL.	08/05/2013				
ERIK SOLIMENO	R. JOSE ABEL BUCKART,Q.A11 L.12	9.573	CONSTR.AMPL.	03/05/2013				
EUCLIDES PITOMBEIRA SOBRINHO	R. JULIO MAGALHAES JUNIOR, 479	10.172	CONSTR.AMPL.	09/05/2013				
FABRICIO MARTINS	AV ANTONIO SOARES AGUIAR,Q.G1 L.5	10.009	CONSTR.AMPL.	08/05/2013				
FJG EMPREEND.IMOBIL.LTDA	R. MIGUEL PAULO PEREIRA,Q.A L.14	9.538	CONSTR.AMPL.	03/05/2013				
FJG EMPREEND.IMOBIL.LTDA	R. MIGUEL PAULO PEREIRA,Q.A L.14	9.539	CONSTR.AMPL.	03/05/2013				
FLAVIO DE OLIVEIRA ROSA	R. FERNANDO DE CAMARGO,Q.B12 L.12 FASE 2	9.726	ITBI	29/04/2013				
FRANCISCO CORDEIRO DA SILVA	R. ORLANDO MAS, 446	10.174	CONSTR.AMPL.	09/05/2013				
FRANCISCO CORDEIRO DA SILVA	R. ORLANDO MAS, 446	10.177	CONSTR.AMPL.	09/05/2013				
FRANCISCO CORDEIRO DA SILVA	R. ORLANDO MAS, 446	10.178	CONSTR.AMPL.	09/05/2013				
GERALDO MACEDO	R. PRFA DVERA AP GUARIGLIA DOS SANTOS,Q.A20 L.	9.882	CONSTR.AMPL.	06/05/2013				
GERALDO ROMA	R. SGT DJAIR BATISTA DE OLIVEIRA,Q.A15 L.	9.879	CONSTR.AMPL.	06/05/2013				
GILBERTO PEREIRA DE CAMARGO	R. ANTONIO BRAVO PLACA, 252	9.578	VISA/ZOONoz	03/04/2013				
GILBERTO YONASHIRO	R. JOAO FURTADO,Q.11 L.3	9.536	CONSTR.AMPL.	03/05/2013				
GISELE AKEMI VECCHIATO CHINO	R. NICANOR SILVEIRA MORAES,Q.A10 L.29	9.697	CONSTR.AMPL.	06/05/2013				
GISELE AKEMI VECCHIATO CHINO	R. NICANOR SILVEIRA MORAES,Q.A10 L.29	9.700	CONSTR.AMPL.	06/05/2013				
GISELE AKEMI VECCHIATO CHINO	R. NICANOR SILVEIRA MORAES,Q.A10 L.29	9.702	CONSTR.AMPL.	06/05/2013				
GOLDEN CITY EMPREED.IMOB.LTDA								
GRAZIELA SALUM								
GUILHERME HENRIQUE RODRIGUES D								
HANS WILLY HAINZ								
HANS WILLY HAINZ								
HANS WILLY HAINZ								
HELIO JOSE BIAGIONI								
HELIO JOSE BIAGIONI								
HELIO JOSE BIAGIONI								
HERMELINDA FERREIRA MARCHETTI								
HINGST ARRUDA E ARRUDA LTDA								
ILSON VALDRIGHI								
INEZ DE MORAES MENDES								
INSTITUTO EDUCACIONAL E CLINIC								
ISABEL CRISTINA RODRIGUES DA S								
ISABEL CRISTINA RODRIGUES DA S								
ISOLINA VICTORIA CORREA CABRAL								
ISOLINA VICTORIA CORREA CABRAL								
R. ANTONIO CARLOS VASQUEZ GAMA-MANITO,Q.E L.								
R. ANTONIO CARLOS VASQUEZ GAMA-MANITO,Q.E L.								
R. ANTONIO ANUNCIATO,Q.J L.3								
R. DR IJOSE ARAIHA, 51								
R. LUIZA MARANGONI BORGE, 84								
R. MARIA LUIZA BELDI CASTANHO,Q.H L.9								
R. MARIO PICCINI, 53								
R. PROF ALUIZIO VIEIRA, 454								
AL DAS PRIMAVERAS, 1082								
R. ORELIO SABADIN, 323								
R. ADAO DE BRITO, 356								
R. MARIO BORGHI, 74								
R. MARIO BORGHI, 74								
AV DR JOSE CAETANO GRAZIOSI,Q.A3 L.48								
AV DR JOSE CAETANO GRAZIOSI,Q.A3 L.48								
R. JOSE LAMBERTI, 141								
AL PADOVA,Q.S L.43								
AL PADOVA,Q.S L.43								
JOSE FLORISVAL FABRICIO								
JOSE GAIA								
JOSE LUIZ ROLIM NUNES								
JOSE MARIA MARTINS DE OLIVEIRA								
JOSE MARIA ROLIM ROSA								
JOSE RAUL ARAUJO								
JOSUE CARDOSO DOS SANTOS								
JUAN MANUEL FERNANDEZ CARO								
JUCI GOMES DO NASCIMENTO								
JURANDIR RIBEIRO								
LABORATORIO VETERINARIO ULRIKE								
LEONICIO DE BRITO PENTEADO								

ROSE CLEIDE LOPES DE OLIVEIRA	R. MANOEL AGUILAR ORTEGA, 507	9.913 CONSTR.AMPL.	06/05/2013
ROSIVETE DE OLIVEIRA PIRES	R. FULGENCIO FERNANDES, Q.R L.60	9.689 CONSTR.AMPL.	06/05/2013
ROSIVETE DE OLIVEIRA PIRES	R. FULGENCIO FERNANDES, Q.R L.60	9.691 CONSTR.AMPL.	06/05/2013
SANDRA REGINA MENDES SEGAMARCH	R. JOSÉ MONTEIRO, Q.C L.13	10.095 CONSTR.AMPL.	08/05/2013
SERGIO CLEBER DONINI	R. JOAO BATISTA DEL MASTRO, 100	9.853 CONSTR.AMPL.	06/05/2013
SERGIO EDUARDO GOROY	R. ANA MARIA DE JESUS SANTANA, Q.C4 L.12	10.165 CONSTR.AMPL.	09/05/2013
SONIA MARIA CASTILHO PETERS	R. CAP AALFREDO CARDOSO, 236	9.759 VISA/ZOONZ	06/05/2013
SOROCORP EMPREEND. IMOB. SPE L	R. GUSTAVO ANGELO ALVARENGA, 370	9.534 CONSTR.AMPL.	03/05/2013
UBIRAJARA COSTA JUNIOR	R. ANTONIO MALDONADO, Q.H L.16	10.175 CONSTR.AMPL.	09/05/2013
VALDIR ROSA MARTINS	R. JULIO ANTONIO DE OLIVEIRA, Q.AB L.34	9.679 CONSTR.AMPL.	06/05/2013
VALDIR ROSA MARTINS	R. JULIO ANTONIO DE OLIVEIRA, Q.AB L.34	9.681 CONSTR.AMPL.	06/05/2013
VANDERLEI FERNANDES RODRIGUES	R. ARMANDO QUIBAO, 198	9.911 CONSTR.AMPL.	06/05/2013
VANESSA ALVES NASTRI	R. DIOGO MERCADO GOMES, 99	9.713 CONSTR.AMPL.	06/05/2013
VANESSA ALVES NASTRI	R. DIOGO MERCADO GOMES, 99	9.717 CONSTR.AMPL.	06/05/2013
VERA LUCIA RODRIGUES	AL BRAUNA, Q.H L.6	9.969 CONSTR.AMPL.	08/05/2013
VERA LUCIA RODRIGUES	AL BRAUNA, Q.H L.6	9.970 CONSTR.AMPL.	08/05/2013
VERA LUCIA RODRIGUES	AL BRAUNA, Q.H L.6	9.971 CONSTR.AMPL.	08/05/2013
VTG EMPREEND. IMOBILIARIOS LTD	AV BETSAIDA, Q.11 L.12	9.714 CONSTR.AMPL.	06/05/2013
WALDIR LUCAS	R. MANOEL BAEZA MARTINES, Q.H L.08	9.733 CONSTR.AMPL.	06/05/2013
WHISNER INC.E ADMN.DE IMOVEIS	R. PE LVIEIRA, 68	9.921 CONSTR.AMPL.	06/05/2013
WILSON GARBATI	R. PEDRO JOSE BICUDO, 212	10.121 CONSTR.AMPL.	09/05/2013
WILSON GARBATI	R. PEDRO JOSE BICUDO, 212	10.122 CONSTR.AMPL.	09/05/2013

Ana Luiza Bacci Silva
Chefe de Secao

Sorocaba, 10 de Abril de 2.013.

AREA DE ADMINISTRAÇÃO TRIBUTARIA PROCESSOS DESPACHADOS PELA AREA DE ADM. TRIBUTARIA

Interessado : A. FRANCO PRODUTOS NATURAIS LTDA - ME (O
Reg.Cadastral: 700.131
Processo Nº. : 2013.010.061.3
Assunto INSCRICAO
Despacho COMUNICACAO

Interessado : A.L. SOARES JUNIOR ME
Reg.Cadastral: 309.492
Processo Nº. : 2013.000.481.5
Assunto OCORRENCIAS
Despacho COMUNICACAO

Interessado : ABELLINI EMPREENDIMENTOS E PARTICIPACOES
Reg.Cadastral: 53.13.68.0001.00.000
Processo Nº. : 2013.003.229.5
Assunto NAO INCIDENCIA DE ITBI
Despacho CERTIDAO ITBI

Interessado : ABELLINI EMPREENDIMENTOS E PARTICIPACOES
Reg.Cadastral: 53.13.83.0001.00.000
Processo Nº. : 2013.003.229.5
Assunto NAO INCIDENCIA DE ITBI
Despacho CERTIDAO ITBI

Interessado : ABELLINI EMPREENDIMENTOS E PARTICIPACOES
Reg.Cadastral: 53.13.35.0235.00.000
Processo Nº. : 2013.003.229.5
Assunto NAO INCIDENCIA DE ITBI
Despacho CERTIDAO ITBI

Interessado : ABELLINI EMPREENDIMENTOS E PARTICIPACOES
Reg.Cadastral: 43.22.36.0196.01.000
Processo Nº. : 2013.003.229.5
Assunto NAO INCIDENCIA DE ITBI
Despacho CERTIDAO ITBI

Interessado : ADANNA EMPREENDIMENTO IMOBILIARIOS LTDA
Reg.Cadastral: 36.32.91.0091.01.000
Processo Nº. : 2013.003.260.0
Assunto CONSTR/AMPLIACAO E REGULARIZACAO
Despacho CADASTRAMENTO DE CONSTRUCAO

Interessado : ADANNA EMPREENDIMENTO IMOBILIARIOS LTDA
Reg.Cadastral: 36.32.91.0085.01.000
Processo Nº. : 2013.003.259.2
Assunto CONSTR/AMPLIACAO E REGULARIZACAO
Despacho CADASTRAMENTO DE CONSTRUCAO

Interessado : ADEMAR BERTONI
Reg.Cadastral: 53.21.98.0138.01.000
Processo Nº. : 2013.007.359.6
Assunto PEDIDO DE CERTIDAO
Despacho COMUNICACAO

Interessado : ADEMIR DE OLIVEIRA SOARES SOROCABA - ME
Reg.Cadastral: 131.130
Processo Nº. : 2013.009.065.7
Assunto BAIXA
Despacho INFORMADO CANCELAMENTO DE I.M.

Interessado : ADEMIR OLIVEIRA SANTOS BAR - ME
Reg.Cadastral: 304.399
Processo Nº. : 2011.029.873.4
Assunto DIVERSOS
Despacho COMUNICACAO

Interessado : ADILSON DOS SANTOS CORREIA
Reg.Cadastral: 33.23.14.0100.01.000
Processo Nº. : 2013.007.057.6
Assunto REVISAO/CORRECAO DE LANÇAMENTO
Despacho INDEFERIDO

Interessado : ADILSON XIMENES SOROCABA - ME
Reg.Cadastral: 304.537
Processo Nº. : 2011.029.873.4
Assunto DIVERSOS
Despacho COMUNICACAO

Interessado : ADOLFO RIBEIRO CAMARGO
Reg.Cadastral: 19.243
Processo Nº. : 2012.029.536.5
Assunto PEDIDO DE CERTIDAO
Despacho SOLICITA PROVIDENCIAS

Interessado : ADRIANO DA SILVA RIBEIRO - ME (OFICIO)
Reg.Cadastral: 700.142
Processo Nº. : 2013.010.079.5
Assunto INSCRICAO
Despacho COMUNICACAO

Interessado : AFA ENGENHARIA E CONSULTORIA LTDA
Reg.Cadastral: 316.757
Processo Nº. : 2013.007.157.4
Assunto CORRECAO DE LANÇAMENTO
Despacho DEFERIDO

Interessado : AG FER IND E COM DE PC MAQ E METAIS LTDA
Reg.Cadastral: 700.137
Processo Nº. : 2013.010.069.6
Assunto INSCRICAO
Despacho COMUNICACAO

Interessado : ALESSANDRA ALVES NOGUEIRA MORAES E OUTRO
Reg.Cadastral: 36.34.85.0067.01.000
Processo Nº. : 2013.003.688.2
Assunto LEGALIZACAO
Despacho CADASTRAMENTO DE CONSTRUCAO

Interessado : ALEX CABRAL E/OU
Reg.Cadastral: 46.62.63.0375.00.000
Processo Nº. : 2010.022.961.6
Assunto CONSTR/AMPLIACAO E REGULARIZACAO
Despacho COMUNICACAO

Interessado : ALEX JUNIOR RODRIGUES DOS SANTOS 38
Reg.Cadastral: 324.520
Processo Nº. : 2013.009.101.0
Assunto BAIXA
Despacho INFORMADO CANCELAMENTO DE I.M.

Interessado : ALEXANDRE RODRIGUES DE ALMEIDA
Reg.Cadastral: 46.41.37.0140.01.000
Processo Nº. : 2013.010.825.1
Assunto IMPORT.PAGA DE IPTU
Despacho COMUNICACAO

Interessado : ALEXANDRO SILVA XAVIER
Reg.Cadastral: 36.24.90.0705.01.000
Processo Nº. : 2010.010.387.8
Assunto CONSTR/AMPLIACAO E REGULARIZACAO
Despacho CAD. CONSTRUCAO LEI 8.229/2007

Interessado : ALICE ALVES DE ALMEIDA
Reg.Cadastral: 34.42.30.0269.01.000
Processo Nº. : 2012.020.255.1
Assunto SOLICITACAO DE INFORMACOES
Despacho DEFERIDO

Interessado : ALICE ALVES DE ALMEIDA
Reg.Cadastral: 34.42.30.0269.01.000
Processo Nº. : 2012.020.255.1
Assunto SOLICITACAO DE INFORMACOES
Despacho COMUNICACAO

Interessado : ALICE ROLIM DE ARRUDA
Reg.Cadastral: 35.12.56.0134.01.000
Processo Nº. : 2012.032.719.2
Assunto RECOLHIMENTO DE ITBI
Despacho INDEFERIDO REDUCAO ITBI

Interessado : ALUMIL ESQUADRIAS DE ALUMINIO SOROCABA L
Reg.Cadastral: 303.801
Processo Nº. : 2013.008.761.2
Assunto BAIXA
Despacho INFORMADO CANCELAMENTO DE I.M.

Interessado : AMAC ACADEMIA DE CAES LTDA
Reg.Cadastral: 146.523
Processo Nº. : 2007.010.727.1
Assunto VIABILIDADE
Despacho COMUNICACAO

Interessado : ANA CAROLINA BORCHI RODRIGUES - ME (OFIC
Reg.Cadastral: 700.132
Processo Nº. : 2013.010.063.9
Assunto INSCRICAO
Despacho COMUNICACAO

Interessado : ANDERSON COELHO
Reg.Cadastral: 56.51.98.0050.01.000
Processo Nº. : 2008.020.893.7
Assunto CONSTR/AMPLIACAO E REGULARIZACAO
Despacho CAD. CONSTRUCAO LEI 8.229/2007

Interessado : ANDERSON JOSE GODINHO
Reg.Cadastral: 47.62.44.0461.01.000
Processo Nº. : 2011.031.592.6
Assunto ISENCAO DE IPTU (INCRA)
Despacho CADASTRAMENTO DE CONSTRUCAO

Interessado : ANDRE CLAUDIO DE ASSIS SILVA
Reg.Cadastral: 65.63.13.0274.01.000
Processo Nº. : 2011.024.249.2
Assunto CONSTR/AMPLIACAO E REGULARIZACAO
Despacho CADASTRAMENTO DE CONSTRUCAO

Interessado : ANDRE FONTOURA NORBERTO
Reg.Cadastral: 35.32.97.0242.01.000
Processo Nº. : 2007.000.839.6
Assunto LEGALIZACAO
Despacho CADASTRAMENTO DE CONSTRUCAO

Interessado : ANDREIA MARIA DE FREITAS - ME
Reg.Cadastral: 304.431
Processo Nº. : 2011.029.873.4
Assunto DIVERSOS
Despacho COMUNICACAO

Interessado : ANGELINA DAMASCENO ARRUDA
Reg.Cadastral: 36.64.48.0114.01.000
Processo Nº. : 2013.007.384.4
Assunto REVISAO/CORRECAO DE LANÇAMENTO
Despacho INDEFERIDO

Interessado : ANGELITA VENCESLAU DE AMORIM
Reg.Cadastral: 37.44.82.0201.01.000
Processo Nº. : 2011.011.622.5
Assunto ALTERACAO CADASTRAL
Despacho CADASTRAMENTO DE CONSTRUCAO

Interessado : ANGELO SCUDERTI
Reg.Cadastral: 44.53.73.9020.00.000
Processo Nº. : 1982.012.157.2
Assunto LANÇAMENTO DE IMOVEL
Despacho COMUNICACAO

Interessado : ANODIZAR SOROCABA INDUSTRIAL LTDA EPP
Reg.Cadastral: 107.283
Processo Nº. : 2011.019.891.8
Assunto AÇAO FISCAL
Despacho COMUNICACAO

Interessado : ANTONIO DE OLIVEIRA FILHO
Reg.Cadastral: 145.383
Processo Nº. : 2013.006.805.9
Assunto ALTERACOES
Despacho COMUNICACAO

Interessado : ANTONIO DE SOUZA NETO GARCIA - ME (INSC
Reg.Cadastral: 700.145
Processo Nº. : 2013.007.589.8
Assunto OFICIOS
Despacho COMUNICACAO

Interessado : ANTONIO PRIETO NET
Reg.Cadastral: 23.24.85.0129.00.000
Processo Nº. : 2013.009.597.9
Assunto PEDIDO DE CERTIDAO
Despacho COMUNICACAO

Interessado : ANTONIO SADAQ MORI - PROJETOS EDUCACIONA
Reg.Cadastral: 98.608
Processo Nº. : 2013.002.309.6
Assunto BAIXA
Despacho INDEFERIDO

Interessado : ANTONIONI DE SOUZA
Reg.Cadastral: 67.32.51.0296.01.000
Processo Nº. : 2001.017.408.4
Assunto CONSTRUCAO
Despacho CADASTRAMENTO DE CONSTRUCAO

Interessado : ARCOBRAS COMERCIAL E INCORPORADORA LTDA
Reg.Cadastral: 2013.009.004.6
Processo Nº. : 2013.009.004.6
Assunto CANCELAMENTO DE INSCRICAO
Despacho COMUNICACAO

Interessado : ARISTIDES LEITE DE ANDRADE
Reg.Cadastral: 33.42.92.0122.01.000
Processo Nº. : 2006.025.344.0
Assunto CANCELAMENTO DE DEBITOS
Despacho INDEFERIDO

Interessado : ATADAIME ALIMENTOS LTDA - EPP
Reg.Cadastral: 304.407
Processo Nº. : 2013.008.318.1
Assunto CORRECAO DE LANÇAMENTO
Despacho DEFERIDO

Interessado : ATADAIME ALIMENTOS LTDA - EPP
Reg.Cadastral: 304.407
Processo Nº. : 2011.029.873.4
Assunto DIVERSOS
Despacho COMUNICACAO

Interessado : AUGUSTO DE SALVO - ME
Reg.Cadastral: 109.363
Processo Nº. : 2013.006.290.4
Assunto DEVOLUCAO DE CARNE
Despacho COMUNICACAO

Interessado : AUTO PECAS GOMES CERRADO LTDA
Reg.Cadastral: 65.726
Processo Nº. : 2013.000.481.5
Assunto OCORRENCIAS
Despacho COMUNICACAO

Interessado : AUTO POSTO DO NHAMBU LTDA
Reg.Cadastral: 105.054
Processo Nº. : 2013.010.527.3
Assunto REATIVACAO DA INSCRICAO
Despacho SOLICITA PROVIDENCIAS

Interessado : AUTO POSTO WANEL VILLE LTDA
Reg.Cadastral: 124.435
Processo Nº. : 2013.010.563.8
Assunto REATIVACAO DA INSCRICAO
Despacho SOLICITA PROVIDENCIAS

Interessado : AVELINO CHAVES DE ALMEIDA
Reg.Cadastral: 35.22.20.0113.01.000
Processo Nº. : 2012.028.983.0
Assunto CONSTR/AMPLIACAO E REGULARIZACAO
Despacho CADASTRAMENTO DE CONSTRUCAO

Interessado : BALADELLI COMERCIO DE ALIMENTOS LTDA - E
Reg.Cadastral: 700.136
Processo Nº. : 2013.007.578.1
Assunto OFICIOS
Despacho COMUNICACAO

Interessado : BALTAZAR DONIZETTE GARDENAL
Reg.Cadastral: 55.34.90.0060.01.000
Processo Nº. : 2013.006.035.3
Assunto REVISAO/CORRECAO DE LANÇAMENTO
Despacho DEFERIDO

Interessado : BALTAZAR DONIZETTE GARDENAL
Reg.Cadastral: 55.34.90.0102.01.000
Processo Nº. : 2013.006.035.3
Assunto OFICIOS
Despacho COMUNICACAO

Interessado : BALTAZAR DONIZETTE GARDENAL
Reg.Cadastral: 55.34.90.0112.01.000
Processo Nº. : 2013.006.035.3
Assunto REVISAO/CORRECAO DE LANÇAMENTO
Despacho DEFERIDO

Interessado : BALTAZAR DONIZETTE GARDENAL
Reg.Cadastral: 55.34.90.0050.01.000
Processo Nº. : 2013.006.035.3
Assunto REVISAO/CORRECAO DE LANÇAMENTO
Despacho DEFERIDO

Interessado : BALTAZAR DONIZETTE GARDENAL
Reg.Cadastral: 55.34.90.0221.01.000
Processo Nº. : 2013.006.033.8
Assunto REVISAO/CORRECAO DE LANÇAMENTO
Despacho DEFERIDO

Interessado : BALTAZAR DONIZETTE GARDENAL
Reg.Cadastral: 55.34.90.0167.01.000
Processo Nº. : 2013.006.033.8
Assunto REVISAO/CORRECAO DE LANÇAMENTO
Despacho DEFERIDO

Interessado : BALTAZAR DONIZETTE GARDENAL
Reg.Cadastral: 55.34.90.0158.01.000
Processo Nº. : 2013.006.033.8
Assunto REVISAO/CORRECAO DE LANÇAMENTO
Despacho DEFERIDO

Interessado : BALTAZAR DONIZETTE GARDENAL
Reg.Cadastral: 55.34.90.0177.01.000
Processo Nº. : 2013.006.033.8
Assunto REVISAO/CORRECAO DE LANÇAMENTO
Despacho DEFERIDO

Interessado : BAR E LANCHONETE GIRASSOL LTDA - ME
Reg.Cadastral: 322.414
Processo Nº. : 2013.007.373.7
Assunto CORRECAO DE LANCAMENTO
Despacho COMUNICACAO

Interessado : BARBARA LAIS FURLANES COMERCIO DE ALIMEN
Reg.Cadastral: 322.826
Processo Nº. : 2013.008.302.5
Assunto CORRECAO DE LANCAMENTO
Despacho DEFERIDO

Interessado : BAZAR E PAPELARIA GLORIA SOROCABA LTDA -
Reg.Cadastral: 112.494
Processo Nº. : 2013.007.140.0
Assunto CORRECAO DE LANCAMENTO
Despacho COMUNICACAO

Interessado : BAZAR LAR DOCE LAR LTDA
Reg.Cadastral: 89.500
Processo Nº. : 2012.028.730.5
Assunto DUPLICIDADE/DOCUMENTOS
Despacho SOLICITA PROVIDENCIAS

Interessado : BENEDITA BARBOSA SOARES
Reg.Cadastral: 74.61.85.0390.01.000
Processo Nº. : 2013.002.276.7
Assunto PEDIDO DE CERTIDAO
Despacho COMUNICACAO

Interessado : BR CONSTRUTORA E EMPREENDIMENTOS LTDA
Reg.Cadastral: 36.34.10.0054.01.000
Processo Nº. : 2012.031.519.7
Assunto CONSTR/AMPLIACAO E REGULARIZACAO
Despacho CADASTRAMENTO DE CONSTRUCAO

Interessado : BRADESCO LEASING S.A. - ARRENDAMENT
Reg.Cadastral: 800.810
Processo Nº. : 2011.028.617.6
Assunto ACAO FISCAL
Despacho COMUNICACAO

Interessado : BRUNA DAIPRE TARGA FERNANDES
Reg.Cadastral: 319.417
Processo Nº. : 2013.009.444.4
Assunto CANCELAMENTO DE INSCRICAO
Despacho COMUNICACAO

Interessado : BRUNO CASSIOLATO DO CARMO - ME
Reg.Cadastral: 304.307
Processo Nº. : 2011.029.873.4
Assunto DIVERSOS
Despacho COMUNICACAO

Interessado : CAIO CESAR DE OLIVEIRA NASCIMENTO S
Reg.Cadastral: 304.310
Processo Nº. : 2011.029.873.4
Assunto DIVERSOS
Despacho COMUNICACAO

Interessado : CAMBARA EMPREENDIMENTOS IMOBILIARIOS S/C
Reg.Cadastral: 64.32.69.0166.01.028
Processo Nº. : 2007.012.907.7
Assunto REFORMA / AMPLIACAO
Despacho DEFERIDO

Interessado : CAMBARA EMPREENDIMENTOS IMOBILIARIOS S/C
Reg.Cadastral: 64.32.69.0166.01.043
Processo Nº. : 2007.012.907.7
Assunto REFORMA / AMPLIACAO
Despacho DEFERIDO

Interessado : CAMILA FERNANDES MOREIRA ME
Reg.Cadastral: 323.447
Processo Nº. : 2013.008.713.3
Assunto CORRECAO DE LANCAMENTO
Despacho DEFERIDO

Interessado : CAMILA LOURENCO RODRIGUES SOROCABA - MR
Reg.Cadastral: 700.127
Processo Nº. : 2013.007.575.7
Assunto OFICIOS
Despacho COMUNICACAO

Interessado : CARINA CHINELLATO DE MATTOS PIERONI
Reg.Cadastral: 304.310
Processo Nº. : 2013.003.345.9
Assunto SOLICITACAO
Despacho INDEFERIDO

Interessado : CARLOS ALBERTO DE MOURA BEBIDAS - ME (IN
Reg.Cadastral: 700.123
Processo Nº. : 2013.007.571.6
Assunto OFICIOS
Despacho COMUNICACAO

Interessado : CARLOS DE BARROS
Reg.Cadastral: 36.31.35.0125.01.000
Processo Nº. : 2013.003.268.3
Assunto LEGALIZACAO
Despacho CADASTRAMENTO DE CONSTRUCAO

Interessado : CARLOS EDUARDO MACHADO
Reg.Cadastral: 36.41.49.0944.01.000
Processo Nº. : 2013.006.433.0
Assunto LEGALIZACAO
Despacho CADASTRAMENTO DE CONSTRUCAO

Interessado : CARLOS JOSE MATELLO
Reg.Cadastral: 44.64.62.0313.01.000
Processo Nº. : 2013.005.278.0
Assunto REVISAO/CORRECAO DE LANCAMENTO
Despacho COMUNICACAO

Interessado : CASSIANA JAQUELINE RIMES
Reg.Cadastral: 33.11.31.0349.01.000
Processo Nº. : 2013.006.368.8
Assunto SOLICITACAO
Despacho INDEFERIDO

Interessado : CHOCOLATES KOPENHAGEN LTDA
Reg.Cadastral: 130.891
Processo Nº. : 2013.009.557.3
Assunto BAIXA
Despacho SOLICITA PROVIDENCIAS

Interessado : CHURRASQUEIRAS SALOMAO LTDA - ME (OFICIO
Reg.Cadastral: 700.128
Processo Nº. : 2013.010.080.3
Assunto INSCRICAO
Despacho COMUNICACAO

Interessado : CINTIA HELENA CAMARGO SOROCABA ME
Reg.Cadastral: 128.274
Processo Nº. : 2013.010.846.7
Assunto BAIXA
Despacho INFORMADO CANCELAMENTO DE I.M.

Interessado : CLAUDIA DE CASSIA GUIMARAES
Reg.Cadastral: 42.14.15.0379.01.000
Processo Nº. : 2010.008.928.3
Assunto CONSTR/AMPLIACAO E REGULARIZACAO
Despacho CADASTRAMENTO DE CONSTRUCAO

Interessado : CLAUDINEI PEREIRA DA SILVA - ME
Reg.Cadastral: 129.603
Processo Nº. : 2013.004.015.7
Assunto BAIXA
Despacho COMUNICACAO

Interessado : CLETIANA ROSA TEIXEIRA - ME
Reg.Cadastral: 304.374
Processo Nº. : 2011.029.873.4
Assunto DIVERSOS
Despacho COMUNICACAO

Interessado : CLINICA ODONTOLOGICA JOAO ZUCCHINI HANSE
Reg.Cadastral: 82.366
Processo Nº. : 2012.013.283.2
Assunto BAIXA
Despacho COMUNICACAO

Interessado : COMASK INDUSTRIA E COMERCIO LTDA
Reg.Cadastral: 33.62.30.3173.01.000
Processo Nº. : 1998.004.290.7
Assunto CONSTRUCAO GALPAO/SALAO/BARRACAO
Despacho CADASTRAMENTO DE CONSTRUCAO

Interessado : COMERCIO DE MALHAS TRICOLOCO LTDA
Reg.Cadastral: 304.369
Processo Nº. : 2011.029.873.4
Assunto DIVERSOS
Despacho COMUNICACAO

Interessado : COMUNIDADE KOLPING PADRE JUSTINO
Reg.Cadastral: 67.32.20.0084.01.000
Processo Nº. : 2009.000.919.2
Assunto CESSAO DE AREA/IMOVEL
Despacho COMUNICACAO

Interessado : CONNECT TECNOLOGIA DA INFORMACAO E LOGIS
Reg.Cadastral: 132.379
Processo Nº. : 2012.026.020.3
Assunto INCLUSAO DE ATIVIDADE/DADOS
Despacho SUSPENSAO INSCRICAO MUNICIPAL

Interessado : CONSTRIL CONSTRUCOES INDUSTRIAIS LTDA
Reg.Cadastral: 105.137
Processo Nº. : 2013.009.036.8
Assunto CORRECAO DE LANCAMENTO
Despacho DEFERIDO

Interessado : CONSTRUTORA GOMES LOURENCO LTDA
Reg.Cadastral: 800.319
Processo Nº. : 2012.012.284.1
Assunto INCLUSAO
Despacho COMUNICACAO

Interessado : CONSTRUTORA IPOA LTDA
Reg.Cadastral: 2012.015.278.0
Assunto CADASTRO DE AREA/IMOVEL
Despacho INDEFERIDO

Interessado : CREUSA DOS SANTOS DE SOUZA
Reg.Cadastral: 34.42.30.0250.01.000
Processo Nº. : 2011.009.138.6
Assunto SOLICITACAO
Despacho DEFERIDO

Interessado : CRISMAR REPARACAO AUTOMOTIVA LTDA
Reg.Cadastral: 77.442
Processo Nº. : 2011.031.611.4
Assunto ALTERACAO CADASTRAL
Despacho COMUNICACAO

Interessado : CRISTIANO DE OLIVEIRA FERRAZ BAR - ME (I
Reg.Cadastral: 700.126
Processo Nº. : 2013.007.574.0
Assunto OFICIOS
Despacho COMUNICACAO

Interessado : DANIELE CAMPOS CRUZ
Reg.Cadastral: 37.44.53.0441.01.000
Processo Nº. : 2011.011.622.5
Assunto ALTERACAO CADASTRAL
Despacho CADASTRAMENTO DE CONSTRUCAO

Interessado : DARIO ROLIM DE MORAIS
Reg.Cadastral: 44.43.11.0143.01.013
Processo Nº. : 2013.010.427.6
Assunto SOLICITACAO
Despacho COMUNICACAO

Interessado : DAVID CARLOS MOURA CANDIDO
Reg.Cadastral: 325.162
Processo Nº. : 2010.031.250.3
Assunto SOLICITACAO
Despacho COMUNICACAO

Interessado : DELBA CRISTINA QUINI
Reg.Cadastral: 33.62.51.0156.01.000
Processo Nº. : 2012.012.640.4
Assunto LEGALIZACAO
Despacho CADASTRAMENTO DE CONSTRUCAO

Interessado : DENISE MARIANA DE OLIVEIRA FERREIRA
Reg.Cadastral: 37.44.82.0165.01.000
Processo Nº. : 2011.011.622.5
Assunto ALTERACAO CADASTRAL
Despacho CADASTRAMENTO DE CONSTRUCAO

Interessado : DIEGO VINICIUS FLORIO LIMA
Reg.Cadastral: 65.32.53.0278.00.000
Processo Nº. : 2013.007.419.8
Assunto CORRECAO DE ALIQUOTA/REVISAO
Despacho INDEFERIDO

Interessado : DILETA MARQUES FERREIRA SOROCABA - ME (O
Reg.Cadastral: 700.135
Processo Nº. : 2013.010.066.2
Assunto INSCRICAO
Despacho COMUNICACAO

Interessado : DIOGO FREITAS FERREIRA BRITO
Reg.Cadastral: 46.33.66.0034.01.000
Processo Nº. : 2010.009.467.1
Assunto CONSTR/AMPLIACAO E REGULARIZACAO
Despacho CAD. CONSTRUCAO LEI 8.229/2007

Interessado : DOCES E EMBALAGENS MIX ITAVUVU LTDA
Reg.Cadastral: 131.108
Processo Nº. : 2013.007.227.5
Assunto CORRECAO DE LANCAMENTO
Despacho COMUNICACAO

Interessado : DORIVAL SANCHES ARJONA
Processo Nº. : 2011.005.855.9
Assunto REVISAO/CORRECAO DE LANCAMENTO
Despacho SOLICITA PROVIDENCIAS

Interessado : DOUGLAS SANCHES - ME
Reg.Cadastral: 303.105
Processo Nº. : 2013.007.393.5
Assunto CORRECAO DE LANCAMENTO
Despacho COMUNICACAO

Interessado : DULCINEIA FERNANDES
Reg.Cadastral: 33.11.19.0067.01.000
Processo Nº. : 2013.006.255.7
Assunto SOLICITACAO
Despacho INDEFERIDO

Interessado : EDILEUZA LOPES DE SOUZA
Reg.Cadastral: 46.41.37.0028.01.000
Processo Nº. : 2013.005.652.6
Assunto LEGALIZACAO
Despacho CADASTRAMENTO DE CONSTRUCAO

Interessado : EDILSON ANACLETO BORGES
Reg.Cadastral: 45.43.52.0581.01.000
Processo Nº. : 2013.003.080.2
Assunto LEGALIZACAO
Despacho CADASTRAMENTO DE CONSTRUCAO

Interessado : EDINALVA CRUZ LUQUES SOROCABA - ME
Reg.Cadastral: 311.955
Processo Nº. : 2013.009.149.9
Assunto BAIXA
Despacho INFORMADO CANCELAMENTO DE I.M.

Interessado : EDJAIME TENORIO DE MOURA
Reg.Cadastral: 65.34.60.3195.00.000
Processo Nº. : 2012.024.473.6
Assunto RECOLHIMENTO DE ITBI
Despacho HOMOLOGADO ITBI

Interessado : EDNO IVAN RODRIGUES DE OLIVEIRA
Reg.Cadastral: 44.34.35.0068.01.000
Processo Nº. : 2013.004.078.5
Assunto DESMEMBRAMENTO
Despacho CADASTRAMENTO DE CONSTRUCAO

Interessado : EDNO IVAN RODRIGUES DE OLIVEIRA
Reg.Cadastral: 44.34.35.0077.00.000
Processo Nº. : 2013.004.078.5
Assunto DESMEMBRAMENTO
Despacho CADASTRAMENTO DE CONSTRUCAO

Interessado : EDSON CABRERA
Reg.Cadastral: 22.63.69.0236.00.000
Processo Nº. : 2013.007.407.3
Assunto SOLICITACAO
Despacho COMUNICACAO

Interessado : EDSON CABRERA
Reg.Cadastral: 22.61.65.0027.00.000
Processo Nº. : 2013.007.407.3
Assunto SOLICITACAO
Despacho COMUNICACAO

Interessado : EDSON CABRERA
Reg.Cadastral: 22.61.41.0120.00.000
Processo Nº. : 2013.007.407.3
Assunto SOLICITACAO
Despacho COMUNICACAO

Interessado : EDSON CABRERA
Reg.Cadastral: 22.61.43.0493.00.000
Processo Nº. : 2013.007.407.3
Assunto SOLICITACAO
Despacho COMUNICACAO

Interessado : EDSON CABRERA
Reg.Cadastral: 22.61.43.0180.00.000
Processo Nº. : 2013.007.407.3
Assunto SOLICITACAO
Despacho COMUNICACAO

Interessado : EDSON CABRERA
Reg.Cadastral: 22.63.69.0195.00.000
Processo Nº. : 2013.007.407.3
Assunto SOLICITACAO
Despacho COMUNICACAO

Interessado : EDSON CABRERA
Reg.Cadastral: 22.63.69.0539.00.000
Processo Nº. : 2013.007.407.3
Assunto SOLICITACAO
Despacho COMUNICACAO

Interessado : EDSON CABRERA
Reg.Cadastral: 22.61.72.0335.00.000
Processo Nº. : 2013.007.407.3
Assunto SOLICITACAO
Despacho COMUNICACAO

Interessado : EDSON CABRERA
Reg.Cadastral: 22.61.72.0496.00.000
Processo Nº. : 2013.007.407.3
Assunto SOLICITACAO
Despacho COMUNICACAO

Interessado : EDSON CABRERA
Reg.Cadastral: 22.61.65.0321.00.000
Processo Nº. : 2013.007.407.3
Assunto SOLICITACAO
Despacho COMUNICACAO

Interessado : EDSON CABRERA
Reg.Cadastral: 22.61.65.0236.00.000
Processo Nº. : 2013.007.407.3
Assunto SOLICITACAO
Despacho COMUNICACAO

Interessado : EDSON CABRERA
Reg.Cadastral: 22.61.65.0541.00.000
Processo Nº. : 2013.007.407.3
Assunto SOLICITACAO
Despacho COMUNICACAO

Interessado : EDSON CABRERA
Reg.Cadastral: 22.61.75.0465.00.000
Processo Nº. : 2013.007.407.3
Assunto SOLICITACAO
Despacho COMUNICACAO

Interessado : EDSON CABRERA
Reg.Cadastral: 22.61.78.0144.00.000
Processo Nº. : 2013.007.407.3
Assunto SOLICITACAO
Despacho COMUNICACAO

Interessado : EDSON CABRERA
Reg.Cadastral: 22.61.78.0165.00.000
Processo Nº. : 2013.007.407.3
Assunto SOLICITACAO
Despacho COMUNICACAO

Interessado : EDSON CABRERA
Reg.Cadastral: 22.61.78.0461.00.000
Processo Nº. : 2013.007.407.3
Assunto SOLICITACAO
Despacho COMUNICACAO

Interessado : EDSON CABRERA
Reg.Cadastral: 22.63.69.0519.00.000
Processo Nº. : 2013.007.407.3
Assunto SOLICITACAO
Despacho COMUNICACAO

Interessado : EDSON CABRERA
Reg.Cadastral: 22.61.65.0027.00.000
Processo Nº. : 2013.007.407.3
Assunto SOLICITACAO
Despacho COMUNICACAO

Interessado : EDSON CABRERA
Reg.Cadastral: 22.63.69.0195.00.000
Processo Nº. : 2013.007.407.3
Assunto SOLICITACAO
Despacho COMUNICACAO

Interessado : EDSON CABRERA
Reg.Cadastral: 22.63.69.0539.00.000
Processo Nº. : 2013.007.407.3
Assunto SOLICITACAO
Despacho COMUNICACAO

Interessado : EDSON CABRERA
Reg.Cadastral: 22.61.72.0335.00.000
Processo Nº. : 2013.007.407.3
Assunto SOLICITACAO
Despacho COMUNICACAO

Interessado : EDSON CABRERA
Reg.Cadastral: 22.63.48.0029.00.000
Processo Nº. : 2013.007.407.3
Assunto SOLICITACAO
Despacho COMUNICACAO

Interessado : EDSON CABRERA
Reg.Cadastral: 22.61.72.0233.00.000
Processo Nº. : 2013.007.407.3
Assunto SOLICITACAO
Despacho COMUNICACAO

Interessado : EDSON CABRERA
Reg.Cadastral: 22.61.87.0137.00.000
Processo Nº. : 2013.007.407.3
Assunto SOLICITACAO
Despacho COMUNICACAO

Interessado : EDSON CABRERA
Reg.Cadastral: 22.61.87.0288.00.000
Processo Nº. : 2013.007.407.3
Assunto SOLICITACAO
Despacho COMUNICACAO

Interessado : EDSON CABRERA
Reg.Cadastral: 22.61.69.0638.00.000
Processo Nº. : 2013.007.407.3
Assunto SOLICITACAO
Despacho COMUNICACAO

Interessado : EDSON CABRERA
Reg.Cadastral: 22.61.69.0653.00.000
Processo Nº. : 2013.007.407.3
Assunto SOLICITACAO
Despacho COMUNICACAO

Interessado : EDSON CABRERA
Reg.Cadastral: 22.61.69.0781.00.000
Processo Nº. : 2013.007.407.3
Assunto SOLICITACAO
Despacho COMUNICACAO

Interessado : EDUARDO ALESSANDRO DA SILVA BRASIL - ME
Reg.Cadastral: 309.507
Processo Nº. : 2013.008.670.5
Assunto BAIXA
Despacho INFORMADO CANCELAMENTO DE I.M.

Interessado : EDUARDO JOSE SOARES PENA E OUTRA
Reg.Cadastral: 35.13.94.0141.01.000
Processo Nº. : 2012.030.152.8
Assunto CONSTR/AMPLIACAO E REGULARIZACAO
Despacho CADASTRAMENTO DE CONSTRUCAO

Interessado : EDUARDO LOPES SOARES
Reg.Cadastral: 46.41.38.0025.01.000
Processo Nº. : 2012.027.103.6
Assunto CONSTR/AMPLIACAO E REGULARIZACAO
Despacho CADASTRAMENTO DE CONSTRUCAO

Interessado : EDUARDO RICARDO
Reg.Cadastral: 34.14.61.0087.01.000
Processo Nº. : 2013.002.356.7
Assunto LEGALIZACAO
Despacho CADASTRAMENTO DE CONSTRUCAO

Interessado : EDVALDO PEREIRA LIMA - EM
Reg.Cadastral: 323.806
Processo Nº. : 2013.007.371.1
Assunto CORRECAO DE LANÇAMENTO
Despacho DEFERIDO

Interessado : EGYDIO SIMOES DE CARVALHO FILHO
Reg.Cadastral: 42.11.63.0199.01.000
Processo Nº. : 2009.024.313.0
Assunto CONSTR/AMPLIACAO E REGULARIZACAO
Despacho CADASTRAMENTO DE CONSTRUCAO

Interessado : ELAINE CRISTINA DE S. RAMOS NEVES
Reg.Cadastral: 46.13.34.0162.01.000
Processo Nº. : 2012.023.579.1
Assunto CORRECAO DE NUMERACAO/REVISAO
Despacho COMUNICACAO

Interessado : ELERCI DECARIA - ME
Reg.Cadastral: 304.458
Processo Nº. : 2011.029.873.4
Assunto DIVERSOS
Despacho COMUNICACAO

Interessado : ELETRICA ENERPOWER LTDA - EPP
Reg.Cadastral: 138.507
Processo Nº. : 2013.008.430.2
Assunto EMISSAO DE GUIAS/RECEBOS
Despacho COMUNICACAO

Interessado : ELIETTE DE OLIVEIRA COSTA
Reg.Cadastral: 33.62.50.0067.01.000
Processo Nº. : 2012.031.246.7
Assunto RECOLHIMENTO DE ITBI
Despacho DEFERIDO

Interessado : ELISANDRA HIGINO DE MOURA - ME (INSCRICA)
Reg.Cadastral: 700.133
Processo Nº. : 2013.007.576.5
Assunto OFICIOS
Despacho COMUNICACAO

Interessado : EMILIO MASSAYUKI YKEDA
Reg.Cadastral: 33.32.20.0292.01.000
Processo Nº. : 2012.024.091.6
Assunto CONSTR/AMPLIACAO E REGULARIZACAO
Despacho CADASTRAMENTO DE CONSTRUCAO

Interessado : ERICA CRISTINA FRANCA
Reg.Cadastral: 33.21.28.0226.01.000
Processo Nº. : 2012.028.020.1
Assunto CONSTR/AMPLIACAO E REGULARIZACAO
Despacho CADASTRAMENTO DE CONSTRUCAO

Interessado : ERICKSON DE OLIVEIRA CRUZ ME
Reg.Cadastral: 322.070
Processo Nº. : 2013.007.398.4
Assunto CORRECAO DE LANÇAMENTO
Despacho COMUNICACAO

Interessado : ERIKA NORIS DANIEL SALAO - ME
Reg.Cadastral: 300.648
Processo Nº. : 2012.030.538.8
Assunto CORRECAO DE LANÇAMENTO
Despacho INDEFERIDO

Interessado : ERVA DOCE MODA FEMININA E ACESSORIOS LTD
Reg.Cadastral: 700.141
Processo Nº. : 2013.010.076.1
Assunto INSCRICAO
Despacho COMUNICACAO

Interessado : ESCOLA DE EDUCACAO INFANTIL A MAGIA
Reg.Cadastral: 127.428
Processo Nº. : 2013.000.430.2
Assunto EMISSAO DE GUIAS/RECEBOS
Despacho COMUNICACAO

Interessado : ESPOLIO DE LYDIA ALVES GOMES
Reg.Cadastral: 54.43.25.0091.01.000
Processo Nº. : 2011.015.882.1
Assunto DEMOLICAO
Despacho CADASTRAMENTO DE CONSTRUCAO

Interessado : EUGENIA VASCONCELOS
Reg.Cadastral: 33.11.47.0361.01.000
Processo Nº. : 2006.005.873.2
Assunto LEGALIZACAO
Despacho CADASTRAMENTO DE CONSTRUCAO

Interessado : EUNICE ANTUNES RODRIGUES
Reg.Cadastral: 44.53.73.0717.02.004
Processo Nº. : 2012.025.706.8
Assunto IMPORT-PAGA DE IPTU
Despacho DEFERIDO

Interessado : EVERALDO DA SILVA SANTANA
Reg.Cadastral: 34.41.47.0644.01.000
Processo Nº. : 2013.005.131.1
Assunto RECOLHIMENTO DE ITBI
Despacho SOLICITA PROVIDENCIAS

Interessado : F C PAIVA PIZZARIA - ME (INSCRICAO)
Reg.Cadastral: 700.116
Processo Nº. : 2013.007.503.9
Assunto OFICIOS
Despacho COMUNICACAO

Interessado : FABIANO MORAIS BASSY - ME
Reg.Cadastral: 313.469
Processo Nº. : 2013.009.148.1
Assunto BAIXA
Despacho INFORMADO CANCELAMENTO DE I.M.

Interessado : FABIO DAMIAO RICARDO ALVES TEIXEIRA
Reg.Cadastral: 304.344
Processo Nº. : 2011.029.873.4
Assunto DIVERSOS
Despacho COMUNICACAO

Interessado : FABRICIO AVANCINI SILVA
Reg.Cadastral: 64.52.14.0516.01.000
Processo Nº. : 2011.007.824.3
Assunto CONSTR/AMPLIACAO E REGULARIZACAO
Despacho CADASTRAMENTO DE CONSTRUCAO

Interessado : FERREIRA & DEL RIOS SOCIEDADE DE ADVOGAD
Reg.Cadastral: 324.881
Processo Nº. : 2013.005.928.0
Assunto SOLICITACAO
Despacho COMUNICACAO

Interessado : FFE CONSTR. INCORP. PART E LTDA
Reg.Cadastral: 53.33.43.1804.01.000
Processo Nº. : 2013.008.664.8
Assunto CANCELAMENTO DE DEBITOS
Despacho INDEFERIDO

Interessado : FGE ENGENHARIA LTDA
Reg.Cadastral: 35.51.75.0137.00.000
Processo Nº. : 2010.020.512.9
Assunto CONSTRUCAO
Despacho COMUNICACAO

Interessado : FGE ENGENHARIA LTDA
Reg.Cadastral: 35.51.75.0137.01.001
Processo Nº. : 2010.020.512.9
Assunto CONSTRUCAO
Despacho CADASTRAMENTO DE CONSTRUCAO

Interessado : FGE ENGENHARIA LTDA
Reg.Cadastral: 35.51.75.0137.01.002
Processo Nº. : 2010.020.512.9
Assunto CONSTRUCAO
Despacho CADASTRAMENTO DE CONSTRUCAO

Interessado : FGE ENGENHARIA LTDA
Reg.Cadastral: 35.51.75.0137.01.003
Processo Nº. : 2010.020.512.9
Assunto CONSTRUCAO
Despacho CADASTRAMENTO DE CONSTRUCAO

Interessado : FGE ENGENHARIA LTDA
Reg.Cadastral: 35.51.75.0137.01.004
Processo Nº. : 2010.020.512.9
Assunto CONSTRUCAO
Despacho CADASTRAMENTO DE CONSTRUCAO

Interessado : FGE ENGENHARIA LTDA
Reg.Cadastral: 35.51.75.0137.01.005
Processo Nº. : 2010.020.512.9
Assunto CONSTRUCAO
Despacho CADASTRAMENTO DE CONSTRUCAO

Interessado : FGE ENGENHARIA LTDA
Reg.Cadastral: 35.51.75.0137.01.006
Processo Nº. : 2010.020.512.9
Assunto CONSTRUCAO
Despacho CADASTRAMENTO DE CONSTRUCAO

Interessado : FGE ENGENHARIA LTDA
Reg.Cadastral: 35.51.75.0137.01.007
Processo Nº. : 2010.020.512.9
Assunto CONSTRUCAO
Despacho CADASTRAMENTO DE CONSTRUCAO

Interessado : FGE ENGENHARIA LTDA
Reg.Cadastral: 35.51.75.0137.01.008
Processo Nº. : 2010.020.512.9
Assunto CONSTRUCAO
Despacho CADASTRAMENTO DE CONSTRUCAO

Interessado : FGE ENGENHARIA LTDA
Reg.Cadastral: 35.51.75.0137.01.009
Processo Nº. : 2010.020.512.9
Assunto CONSTRUCAO
Despacho CADASTRAMENTO DE CONSTRUCAO

Interessado : FGE ENGENHARIA LTDA
Reg.Cadastral: 35.51.75.0137.01.010
Processo Nº. : 2010.020.512.9
Assunto CONSTRUCAO
Despacho CADASTRAMENTO DE CONSTRUCAO

Interessado : FGE ENGENHARIA LTDA
Reg.Cadastral: 35.51.75.0137.01.011
Processo Nº. : 2010.020.512.9
Assunto CONSTRUCAO
Despacho CADASTRAMENTO DE CONSTRUCAO

Interessado : FGE ENGENHARIA LTDA
Reg.Cadastral: 35.51.75.0137.01.012
Processo Nº. : 2010.020.512.9
Assunto CONSTRUCAO
Despacho CADASTRAMENTO DE CONSTRUCAO

Interessado : FGE ENGENHARIA LTDA
Reg.Cadastral: 35.51.75.0137.01.013
Processo Nº. : 2010.020.512.9
Assunto CONSTRUCAO
Despacho CADASTRAMENTO DE CONSTRUCAO

Interessado : FGE ENGENHARIA LTDA
Reg.Cadastral: 35.51.75.0137.01.014
Processo Nº. : 2010.020.512.9
Assunto CONSTRUCAO
Despacho CADASTRAMENTO DE CONSTRUCAO

Interessado : FGE ENGENHARIA LTDA
Reg.Cadastral: 35.51.75.0137.01.015
Processo Nº. : 2010.020.512.9
Assunto CONSTRUCAO
Despacho CADASTRAMENTO DE CONSTRUCAO

Interessado : FGE ENGENHARIA LTDA
Reg.Cadastral: 35.51.75.0137.01.016
Processo Nº. : 2010.020.512.9
Assunto CONSTRUCAO
Despacho CADASTRAMENTO DE CONSTRUCAO

Interessado : FGE ENGENHARIA LTDA
Reg.Cadastral: 35.51.75.0137.01.017
Processo Nº. : 2010.020.512.9
Assunto CONSTRUCAO
Despacho CADASTRAMENTO DE CONSTRUCAO

Interessado : FGE ENGENHARIA LTDA
Reg.Cadastral: 35.51.75.0137.01.018
Processo Nº. : 2010.020.512.9
Assunto CONSTRUCAO
Despacho CADASTRAMENTO DE CONSTRUCAO

Interessado : FGE ENGENHARIA LTDA
Reg.Cadastral: 35.51.75.0137.01.019
Processo Nº. : 2010.020.512.9
Assunto CONSTRUCAO
Despacho CADASTRAMENTO DE CONSTRUCAO

Interessado : FGE ENGENHARIA LTDA
Reg.Cadastral: 35.51.75.0137.01.020
Processo Nº. : 2010.020.512.9
Assunto CONSTRUCAO
Despacho CADASTRAMENTO DE CONSTRUCAO

Interessado : FGE ENGENHARIA LTDA
Reg.Cadastral: 35.51.75.0137.01.021
Processo Nº. : 2010.020.512.9
Assunto CONSTRUCAO
Despacho CADASTRAMENTO DE CONSTRUCAO

Interessado : FGE ENGENHARIA LTDA
Reg.Cadastral: 35.51.75.0137.01.022
Processo Nº. : 2010.020.512.9
Assunto CONSTRUCAO
Despacho CADASTRAMENTO DE CONSTRUCAO

Interessado : FGE ENGENHARIA LTDA
Reg.Cadastral: 35.51.75.0137.01.023
Processo Nº. : 2010.020.512.9
Assunto CONSTRUCAO
Despacho CADASTRAMENTO DE CONSTRUCAO

Interessado : FGE ENGENHARIA LTDA
Reg.Cadastral: 35.51.75.0137.01.024
Processo Nº. : 2010.020.512.9
Assunto CONSTRUCAO
Despacho CADASTRAMENTO DE CONSTRUCAO

Interessado : FGE ENGENHARIA LTDA
Reg.Cadastral: 35.51.75.0138.00.000
Processo Nº. : 2010.020.512.9
Assunto CONSTRUCAO
Despacho COMUNICACAO

Interessado : FIGMED PRESTACAO DE SERVICOS MEDICOS EIR
Reg.Cadastral: 324.241
Processo Nº. : 2013.007.223.4
Assunto CORRECAO DE LANÇAMENTO
Despacho DEFERIDO

Interessado : FLAVIO DE OLIVEIRA ROSA
Reg.Cadastral: 36.43.46.0210.00.000
Processo Nº. : 2013.007.610.2
Assunto RECOLHIMENTO DE ITBI
Despacho INDEFERIDO REDUCAO ITBI

Interessado : FOCUS DISTRIBUIDORA DE AUTO PECAS LTDA
Reg.Cadastral: 303.971
Processo Nº. : 2013.009.048.3
Assunto BAIXA
Despacho SOLICITA PROVIDENCIAS

Interessado : FORZA EMPREENDIMENTOS IMOBILIARIOS LTDA
Reg.Cadastral: 78.34.43.0479.00.000
Processo Nº. : 2013.009.090.5
Assunto SOLICITACAO
Despacho COMUNICACAO

Interessado : FRANCINE APARECIDA MACHADO GODINHO
Reg.Cadastral: 304.474
Processo Nº. : 2011.029.873.4
Assunto DIVERSOS
Despacho COMUNICACAO

Interessado : FRANCINE DE OLIVEIRA PALMA CANARIO
Reg.Cadastral: 158.248
Processo Nº. : 2013.011.122.2
Assunto INSCRICAO
Despacho SOLICITA PROVIDENCIAS

Interessado : FRANCISCO CARLOS MEDINA
Reg.Cadastral: 56.51.97.0067.01.000
Processo Nº. : 2005.001.266.5
Assunto REGULARIZACAO
Despacho CADASTRAMENTO DE CONSTRUCAO

Interessado : FRANCISCO ROQUE TIBURCIO
Reg.Cadastral: 36.43.16.0394.01.000
Processo Nº. : 2012.016.726.7
Assunto CONSTR/AMPLIACAO E REGULARIZACAO
Despacho CADASTRAMENTO DE CONSTRUCAO

Interessado : FRANCISNES CERGIA DA CONCEICAO
Reg.Cadastral: 37.44.82.0210.01.000
Processo Nº. : 2011.011.622.5
Assunto ALTERACAO CADASTRAL
Despacho CADASTRAMENTO DE CONSTRUCAO

Interessado : FUNDACAO DOM AGUIRRE
Reg.Cadastral: 305.542
Processo Nº. : 2013.008.380.1
Assunto CORRECAO DE LANÇAMENTO
Despacho INDEFERIDO

Interessado : FUNDACAO DOM AGUIRRE
Reg.Cadastral: 305.543
Processo Nº. : 2013.008.380.1
Assunto CORRECAO DE LANÇAMENTO
Despacho COMUNICACAO

Interessado : FUNDACAO DOM AGUIRRE
Reg.Cadastral: 305.544
Processo Nº. : 2013.008.380.1
Assunto CORRECAO DE LANÇAMENTO
Despacho COMUNICACAO

Interessado : FUNDACAO DOM AGUIRRE
Reg.Cadastral: 12.643
Processo Nº. : 2013.008.380.1
Assunto CORRECAO DE LANÇAMENTO
Despacho COMUNICACAO

Interessado : GABRIELA APARECIDA MATOS CARVALHO PAES
Reg.Cadastral: 322.393
Processo Nº. : 2013.006.395.1
Assunto ALTERACOES
Despacho COMUNICACAO

Interessado : GEOMARA TUDELA
Reg.Cadastral: 64.24.33.0460.00.000
Processo Nº. : 2012.033.158.2
Assunto CORRECAO DE ALIQUOTA/REVISAO
Despacho DEFERIDO

Interessado : GINO DALLA MORA
Reg.Cadastral: 65.34.36.0141.01.000
Processo Nº. : 2011.011.308.1
Assunto CONSTR/AMPLIACAO E REGULARIZACAO
Despacho CADASTRAMENTO DE CONSTRUCAO

Interessado : GISELE APARECIDA TANACOLI 376405788
Reg.Cadastral: 322.031
Processo Nº. : 2013.008.753.9
Assunto BAIXA
Despacho INFORMADO CANCELAMENTO DE I.M.

Interessado : GOLDEN CITY EMPREENDIMENTOS IMOBILIARIOS
Reg.Cadastral: 35.32.74.0401.01.001
Processo Nº. : 2010.027.070.1
Assunto CONSTRUCAO
Despacho CADASTRAMENTO DE CONSTRUCAO

Interessado : GOLDEN CITY EMPREENDIMENTOS IMOBILIARIOS
Reg.Cadastral: 35.32.74.0401.01.002
Processo Nº. : 2010.027.070.1
Assunto CONSTRUCAO
Despacho CADASTRAMENTO DE CONSTRUCAO

Interessado : GOLDEN CITY EMPREENDIMENTOS IMOBILIARIOS
Reg.Cadastral: 35.32.74.0401.01.003
Processo Nº. : 2010.027.070.1
Assunto CONSTRUCAO
Despacho CADASTRAMENTO DE CONSTRUCAO

Interessado : GOLDEN CITY EMPREENDIMENTOS IMOBILIARIOS
Reg.Cadastral: 35.32.74.0401.01.004
Processo Nº. : 2010.027.070.1
Assunto CONSTRUCAO
Despacho CADASTRAMENTO DE CONSTRUCAO

Interessado : GOLDEN CITY EMPREENDIMENTOS IMOBILIARIOS
Reg.Cadastral: 35.32.74.0401.01.005
Processo Nº. : 2010.027.070.1
Assunto CONSTRUCAO
Despacho CADASTRAMENTO DE CONSTRUCAO

Interessado : GOLDEN CITY EMPREENDIMENTOS IMOBILIARIOS
Reg.Cadastral: 35.32.74.0401.01.006
Processo Nº. : 2010.027.070.1
Assunto CONSTRUCAO
Despacho CADASTRAMENTO DE CONSTRUCAO

Interessado : GOLDEN CITY EMPREENDIMENTOS IMOBILIARIOS
Reg.Cadastral: 35.32.74.0401.01.007
Processo Nº. : 2010.027.070.1
Assunto CONSTRUCAO
Despacho CADASTRAMENTO DE CONSTRUCAO

Interessado : GOLDEN CITY EMPREENDIMENTOS IMOBILIARIOS
Reg.Cadastral: 35.32.74.0401.01.008
Processo Nº. : 2010.027.070.1
Assunto CONSTRUCAO
Despacho CADASTRAMENTO DE CONSTRUCAO

Interessado : GOLDEN CITY EMPREENDIMENTOS IMOBILIARIOS
Reg.Cadastral: 35.32.74.0401.01.009
Processo Nº. : 2010.027.070.1
Assunto CONSTRUCAO
Despacho CADASTRAMENTO DE CONSTRUCAO

Interessado : GOLDEN CITY EMPREENDIMENTOS IMOBILIARIOS
Reg.Cadastral: 35.32.74.0401.01.010
Processo Nº. : 2010.027.070.1
Assunto CONSTRUCAO
Despacho CADASTRAMENTO DE CONSTRUCAO

Interessado : GOLDEN CITY EMPREENDIMENTOS IMOBILIARIOS
Reg.Cadastral: 35.32.74.0401.01.011
Processo Nº. : 2010.027.070.1
Assunto CONSTRUCAO
Despacho CADASTRAMENTO DE CONSTRUCAO

Interessado : GOLDEN CITY EMPREENDIMENTOS IMOBILIARIOS
Reg.Cadastral: 35.32.74.0401.01.012
Processo Nº. : 2010.027.070.1
Assunto CONSTRUCAO
Despacho CADASTRAMENTO DE CONSTRUCAO

Interessado : GOLDEN CITY EMPREENDIMENTOS IMOBILIARIOS
Reg.Cadastral: 35.32.74.0401.01.013
Processo Nº. : 2010.027.070.1
Assunto CONSTRUCAO
Despacho CADASTRAMENTO DE CONSTRUCAO

Interessado : GOLDEN CITY EMPREENDIMENTOS IMOBILIARIOS
Reg.Cadastral: 35.32.74.0401.01.014
Processo Nº. : 2010.027.070.1
Assunto CONSTRUCAO
Despacho CADASTRAMENTO DE CONSTRUCAO

Interessado : GOLDEN CITY EMPREENDIMENTOS IMOBILIARIOS
Reg.Cadastral: 35.32.74.0401.01.015
Processo Nº. : 2010.027.070.1
Assunto CONSTRUCAO
Despacho CADASTRAMENTO DE CONSTRUCAO

Interessado : GOLDEN CITY EMPREENDIMENTOS IMOBILIARIOS
Reg.Cadastral: 35.32.74.0401.01.016
Processo Nº. : 2010.027.070.1
Assunto CONSTRUCAO
Despacho CADASTRAMENTO DE CONSTRUCAO

Interessado : GOMES & VIANA MATERIAIS PARA CONSTRUCAO
Reg.Cadastral: 700.117
Processo Nº. : 2013.007.504.7
Assunto OFICIOS
Despacho COMUNICACAO

Interessado : GR USINAGEM INDUSTRIA E COMERCIO LTDA.
Reg.Cadastral: 145.650
Processo Nº. : 2011.019.933.8
Assunto ACAO FISCAL
Despacho COMUNICACAO

Interessado : GUIMARAES & SEIXAS LAUDOS MEDICOS LTDA
Reg.Cadastral: 305.008
Processo Nº. : 2013.008.365.2
Assunto BAIXA
Despacho INFORMADO CANCELAMENTO DE I.M.

Interessado : GUIMARAES SERVICOS ADMINISTRATIVOS
Reg.Cadastral: 111.499
Processo Nº. : 2013.000.481.5
Assunto OCORRENCIAS
Despacho COMUNICACAO

Interessado : GUTICLEO & KITAIL MEDICAMENTOS E ACESS P
Reg.Cadastral: 322.137
Processo Nº. : 2013.009.016.0
Assunto BAIXA
Despacho INFORMADO CANCELAMENTO DE I.M.

Interessado : H.A HOLTZ AIRES - TREINAMENTOS LTDA - ME
Reg.Cadastral: 322.800
Processo Nº. : 2012.029.476.4
Assunto CORRECAO DE LANÇAMENTO
Despacho COMUNICACAO

Interessado : HELIO ALVES DA SILVA
Reg.Cadastral: 45.31.50.0240.01.000
Processo Nº. : 2013.010.201.5
Assunto RECOLHIMENTO DE ITBI
Despacho SOLICITA PROVIDENCIAS

Interessado : HELOISA PEREIRA LATERCA/LOCAT.
Reg.Cadastral: 67.34.47.0169.01.001
Processo Nº. : 2003.014.472.9
Assunto REFORMA / AMPLIACAO
Despacho CADASTRAMENTO DE CONSTRUCAO

Interessado : HELOISA PEREIRA LATERCA/LOCAT.
Reg.Cadastral: 67.34.47.0169.02.000
Processo Nº. : 2003.014.472.9
Assunto REFORMA / AMPLIACAO
Despacho CADASTRAMENTO DE CONSTRUCAO

Interessado : HELOISA PEREIRA LATERCA/LOCAT.
Reg.Cadastral: 67.34.47.0169.02.001
Processo Nº. : 2003.014.472.9
Assunto REFORMA / AMPLIACAO
Despacho CADASTRAMENTO DE CONSTRUCAO

Interessado : HELOISA PEREIRA LATERCA/LOCAT.
Reg.Cadastral: 67.34.47.0169.01.000
Processo Nº. : 2003.014.472.9
Assunto REFORMA / AMPLIACAO
Despacho CADASTRAMENTO DE CONSTRUCAO

Interessado : HELOISA PEREIRA LATERCA/LOCAT.
Reg.Cadastral: 67.34.47.0148.01.000
Processo Nº. : 2003.014.472.9
Assunto REFORMA / AMPLIACAO
Despacho CADASTRAMENTO DE CONSTRUCAO

Interessado : HELOISA PEREIRA LATERCA/LOCAT.
Reg.Cadastral: 67.34.47.0169.00.000
Processo Nº. : 2003.014.472.9
Assunto REFORMA / AMPLIACAO
Despacho CADASTRAMENTO DE CONSTRUCAO

Interessado : HENRIQUE JURADO JUNIOR
Reg.Cadastral: 89.407
Processo Nº. : 2013.009.488.1
Assunto BAIXA
Despacho INFORMADO CANCELAMENTO DE I.M.

Interessado : HENRIQUE VIDOTTO VINICO - ME (OFICIO)
Reg.Cadastral: 700.139
Processo Nº. : 2013.010.068.8
Assunto INSCRICAO
Despacho COMUNICACAO

Interessado : HIDRAULICA TROPEIRO LTDA
Reg.Cadastral: 120.776
Processo Nº. : 2013.000.481.5
Assunto OCORRENCIAS
Despacho COMUNICACAO

Interessado : HOME CARE BEM ESTAR LTDA - ME
Reg.Cadastral: 323.678
Processo Nº. : 2013.009.100.2
Assunto BAIXA
Despacho INFORMADO CANCELAMENTO DE I.M.

Interessado : IGREJA EVANGELICA ASSEMBLEIA DE DEUS EM
Reg.Cadastral: 24.44.69.0037.00.000
Processo Nº. : 2013.007.367.9
Assunto NAO INCIDENCIA DE ITBI
Despacho COMUNICACAO

Interessado : IMOBILIARIA CENTRAL S/C LTDA
Reg.Cadastral: 59.431
Processo Nº. : 2012.009.435.4
Assunto BAIXA
Despacho COMUNICACAO

Interessado : INES GOMES PARIGINI BRANCO MODAS
Reg.Cadastral: 304.333
Processo Nº. : 2011.029.873.4
Assunto DIVERSOS
Despacho COMUNICACAO

Interessado : IRANI DE ALMEIDA BRUM SOROCABA-ME
Reg.Cadastral: 300.449
Processo Nº. : 2011.002.680.4
Assunto HORARIO DE FUNCIONAMENTO
Despacho COMUNICACAO

Interessado : IVAN ALBERTO DE ALBUQUERQUE DORETTO
Reg.Cadastral: 43.42.02.0399.01.098
Processo Nº. : 2013.006.212.8
Assunto ALTERACAO CADASTRAL
Despacho CADASTRAMENTO DE CONSTRUCAO

Interessado : IVAN EDUARDO FERREIRA
Reg.Cadastral: 34.42.07.0504.01.000
Processo Nº. : 2012.026.271.2
Assunto REVISAO/CORRECAO DE LANÇAMENTO
Despacho DEFERIDO

Interessado : IVAN EDUARDO FERREIRA
Reg.Cadastral: 34.42.07.0504.02.000
Processo Nº. : 2012.026.271.2
Assunto REVISAO/CORRECAO DE LANÇAMENTO
Despacho DEFERIDO

Interessado : IVAN EDUARDO FERREIRA
Reg.Cadastral: 34.42.07.0504.01.001
Processo Nº. : 2012.026.271.2
Assunto REVISAO/CORRECAO DE LANÇAMENTO
Despacho DEFERIDO

Interessado : IVAN EDUARDO FERREIRA
Reg.Cadastral: 34.42.07.0504.02.001
Processo Nº. : 2012.026.271.2
Assunto REVISAO/CORRECAO DE LANÇAMENTO
Despacho DEFERIDO

Interessado : IVANILDO JULIO DE SOUZA
Reg.Cadastral: 35.34.19.0381.01.000
Processo Nº. : 2006.020.526.7
Assunto CANCELAMENTO DE DEBITOS
Despacho DEFERIDO

Interessado : IVONE BONVINO CARMONI MARTINS CANTINA
Reg.Cadastral: 700.138
Processo Nº. : 2013.010.070.4
Assunto INSCRICAO
Despacho COMUNICACAO

Interessado : IZABEL LEMES TRINDADE SOROCABA - ME
Reg.Cadastral: 304.417
Processo Nº. : 2011.029.873.4
Assunto DIVERSOS
Despacho COMUNICACAO

Interessado : IZILDA ROSA DE LIMA RODRIGUES
Reg.Cadastral: 113.162
Processo Nº. : 2012.028.730.5
Assunto DUPLICIDADE/DOCUMENTOS
Despacho SOLICITA PROVIDENCIAS

Interessado : J F DE ALMEIDA REPRESENTACAO ME
Reg.Cadastral: 323.856
Processo Nº. : 2013.008.973.3
Assunto EMPRESAS NO MESMO LOCAL
Despacho SOLICITA PROVIDENCIAS

Interessado : J. NAKAZIMA FLORES - ME
Reg.Cadastral: 132.773
Processo Nº. : 2013.008.754.7
Assunto BAIXA
Despacho INFORMADO CANCELAMENTO DE I.M.

Interessado : JAIME WATANABE - ME
Reg.Cadastral: 311.827
Processo Nº. : 2013.008.636.6
Assunto BAIXA
Despacho INFORMADO CANCELAMENTO DE I.M.

Interessado : JC PAGANELLI LANCHES - ME
Reg.Cadastral: 301.290
Processo Nº. : 2013.007.266.3
Assunto CORRECAO DE LANÇAMENTO
Despacho DEFERIDO

Interessado : JD SERVICOS EMPRESARIAIS LTDA - ME
Reg.Cadastral: 321.223
Processo Nº. : 2013.003.134.7
Assunto CORRECAO DE LANÇAMENTO
Despacho DEFERIDO

Interessado : JEMP COSNTRUCOES LTDA - ME
Reg.Cadastral: 46.41.35.0300.01.000
Processo Nº. : 2011.015.969.6
Assunto CONSTR/AMPLIACAO E REGULARIZACAO
Despacho CADASTRAMENTO DE CONSTRUCAO

Interessado : JESSE DA SILVA RODRIGUES
Reg.Cadastral: 35.13.84.0188.01.000
Processo Nº. : 2013.006.019.7
Assunto REVISAO/CORRECAO DE LANÇAMENTO
Despacho INDEFERIDO

Interessado : JEZABEL NUNES RICARDO - ME
Reg.Cadastral: 304.294
Processo Nº. : 2011.029.873.4
Assunto DIVERSOS
Despacho COMUNICACAO

Interessado : JMI TECNOLOGIA DA INFORMACAO EIRELI
Reg.Cadastral: 323.575
Processo Nº. : 2013.008.635.8
Assunto BAIXA
Despacho INFORMADO CANCELAMENTO DE I.M.

Interessado : JOANA D'ARC JUSTI UCHIBARA - ME
Reg.Cadastral: 304.342
Processo Nº. : 2011.029.873.4
Assunto DIVERSOS
Despacho COMUNICACAO

Interessado : JOAO BATISTA FERREIRA REIS - ME
Reg.Cadastral: 304.348
Processo Nº. : 2011.029.873.4
Assunto DIVERSOS
Despacho COMUNICACAO

Interessado : JOAO BATISTA PEREIRA
Reg.Cadastral: 56.33.07.0291.01.000
Processo Nº. : 2008.011.972.0
Assunto CONSTR/AMPLIACAO E REGULARIZACAO
Despacho CADASTRAMENTO DE CONSTRUCAO

Interessado : JOAO ESTEVAO C. VANNUCCHI
Reg.Cadastral: 44.43.71.0047.01.008
Processo Nº. : 2013.010.943.2
Assunto IMPORT.PAGA DE IPTU
Despacho COMUNICACAO

Interessado : JOAQUIM ALEXANDRE DE ALMEIDA
Reg.Cadastral: 46.31.09.0171.01.000
Processo Nº. : 2010.010.321.7
Assunto CONSTR/AMPLIACAO E REGULARIZACAO
Despacho CAD. CONSTRUCAO LEI 8.229/2007

Interessado : JOAQUIM DIAS DE SOUZA
Reg.Cadastral: 36.43.09.0241.01.000
Processo Nº. : 2013.002.487.0
Assunto CONSTR/AMPLIACAO E REGULARIZACAO
Despacho CADASTRAMENTO DE CONSTRUCAO

Interessado : JOAQUIM DIAS DE SOUZA
Reg.Cadastral: 36.43.09.0247.01.000
Processo Nº. : 2013.002.486.2
Assunto CONSTR/AMPLIACAO E REGULARIZACAO
Despacho CADASTRAMENTO DE CONSTRUCAO

Interessado : JOCELAINE SOLANO SOMBINI SOROCABA - ME
Reg.Cadastral: 300.748
Processo Nº. : 2013.008.985.7
Assunto EMPRESAS NO MESMO LOCAL
Despacho COMUNICACAO

Interessado : JOCHICO LANCHES LTDA
Reg.Cadastral: 50.056
Processo Nº. : 2013.009.099.6
Assunto BAIXA
Despacho INF. CANCELAMENTO DE I.M. c/ MULTA

Interessado : JOICE FRANCINE DE BARROS RAMOS SOUZ
Reg.Cadastral: 305.392
Processo Nº. : 2013.000.430.2
Assunto EMISSAO DE GUIAS/RECIBOS
Despacho COMUNICACAO

Interessado : JOJI SUGUITA
Reg.Cadastral: 36.21.01.0331.01.000
Processo Nº. : 2013.003.739.3
Assunto CONSTR/AMPLIACAO E REGULARIZACAO
Despacho CADASTRAMENTO DE CONSTRUCAO

Interessado : JOJI SUGUITA
Reg.Cadastral: 36.21.01.0337.01.000
Processo Nº. : 2013.003.738.5
Assunto CONSTR/AMPLIACAO E REGULARIZACAO
Despacho CADASTRAMENTO DE CONSTRUCAO

Interessado : JORGE LUIS GOMES OLIVEIRA - ME (INSCRICA
Reg.Cadastral: 700.118
Processo Nº. : 2013.007.505.4
Assunto OFICIOS
Despacho COMUNICACAO

Interessado : JORGINHO MATEUS DA SILVA
Reg.Cadastral: 46.41.03.0311.01.000
Processo Nº. : 2007.009.507.0
Assunto ISENCAO DE IMPOSTOS
Despacho DEFERIDO

Interessado : JOSE ADILSON TASSE
Reg.Cadastral: 35.63.12.0568.01.000
Processo Nº. : 2013.005.996.7
Assunto LEGALIZACAO
Despacho CADASTRAMENTO DE CONSTRUCAO

Interessado : JOSE ALVES FEITOSA
Reg.Cadastral: 34.34.55.0048.01.000
Processo Nº. : 2010.025.718.7
Assunto LEGALIZACAO
Despacho COMUNICACAO

Interessado : JOSE CARLOS LEITE
Reg.Cadastral: 44.41.70.0157.01.000
Processo Nº. : 2012.032.591.5
Assunto IMPORT.PAGA DE IPTU
Despacho COMUNICACAO

Interessado : JOSE CARLOS SPADAO
Reg.Cadastral: 55.53.40.0079.01.000
Processo Nº. : 2010.016.190.0
Assunto COMUNICADO
Despacho COMUNICACAO

Interessado : JOSE DUARTE
Reg.Cadastral: 43.22.46.0019.01.000
Processo Nº. : 2012.032.232.6
Assunto SOLICITACAO
Despacho COMUNICACAO

Interessado : JOSÉ DUTRA DE FREITAS JUNIOR
Reg.Cadastral: 34.11.97.0295.00.000
Processo Nº. : 2010.003.205.1
Assunto CONSTRUCAO COMERCIAL
Despacho SOLICITA PROVIDENCIAS

Interessado : JOSE FABIO DOS SANTOS JUNIOR
Reg.Cadastral: 35.42.23.0070.01.000
Processo Nº. : 2010.009.901.9
Assunto CONSTR/AMPLIACAO E REGULARIZACAO
Despacho CAD. CONSTRUCAO LEI 8.229/2007

Interessado : JOSE HUMBERTO FAZANO
Reg.Cadastral: 53.22.41.0025.01.000
Processo Nº. : 1987.018.329.0
Assunto CONSTRUCAO COMERCIAL
Despacho CADASTRAMENTO DE CONSTRUCAO

Interessado : JOSE MACIEL PEREIRA MORATO - ME (OFICIO)
Reg.Cadastral: 700.129
Processo Nº. : 2013.010.081.1
Assunto INSCRICAO
Despacho COMUNICACAO

Interessado : JOSE MANOEL FLORES
Reg.Cadastral: 28.64.32.0302.00.000
Processo Nº. : 2013.004.541.2
Assunto SOLICITACAO
Despacho COMUNICACAO

Interessado : JOSE ROBERTO THOMAZ
Reg.Cadastral: 32.22.62.0388.01.000
Processo Nº. : 2013.006.040.3
Assunto LEGALIZACAO
Despacho CADASTRAMENTO DE CONSTRUCAO

Interessado : JOSE ROBERTO VIEIRA
Reg.Cadastral: 33.14.46.0071.01.000
Processo Nº. : 2010.025.214.7
Assunto CONSTR/AMPLIACAO E REGULARIZACAO
Despacho CAD. CONSTRUCAO LEI 8.229/2007

Interessado : JOSE SIDNEI DE OLIVEIRA
Reg.Cadastral: 33.13.06.0380.01.000
Processo Nº. : 2012.028.942.6
Assunto CONSTR/AMPLIACAO E REGULARIZACAO
Despacho CADASTRAMENTO DE CONSTRUCAO

Interessado : JOSE VALDEIR QUIRINO DE AS - ME (INSCRI
Reg.Cadastral: 700.119
Processo Nº. : 2013.007.506.2
Assunto OFICIOS
Despacho COMUNICACAO

Interessado : JOSEMAR SOUZA DA SILVA
Reg.Cadastral: 35.53.89.0300.01.000
Processo Nº. : 2013.003.660.1
Assunto LEGALIZACAO
Despacho CADASTRAMENTO DE CONSTRUCAO

Interessado : JOSMARI CRISTINA DE OLIVEIRA
Reg.Cadastral: 36.32.31.0309.01.000
Processo Nº. : 2008.010.612.3
Assunto ACAO DE USUCAPIAO
Despacho SOLICITA PROVIDENCIAS

Interessado : JUCELI REGINA DE MORAES ROSA ME - ME (IN
Reg.Cadastral: 700.146
Processo Nº. : 2013.007.587.2
Assunto OFICIOS
Despacho COMUNICACAO

Interessado : JULIANA ALONSO OLIVEIRA
Reg.Cadastral: 55.61.47.0176.01.000
Processo Nº. : 2013.007.337.2
Assunto REVISAO/CORRECAO DE LANÇAMENTO
Despacho SOLICITA PROVIDENCIAS

Interessado : JULIANA HARTLEBEN PASSARO CUSTODIO
Reg.Cadastral: 22.61.87.0208.01.000
Processo Nº : 2011.023.804.5
Assunto CONSTR/AMPLIACAO E REGULARIZACAO
Despacho CADASTRAMENTO DE CONSTRUCAO

Interessado : K.A. SILVA - ME (INSCRICAO)
Reg.Cadastral: 700.125
Processo Nº : 2013.007.572.4
Assunto OFICIOS
Despacho COMUNICACAO

Interessado : K.A.S.RESTAURANTE BAR LTDA - ME
Reg.Cadastral: 304.287
Processo Nº : 2011.029.873.4
Assunto DIVERSOS
Despacho COMUNICACAO

Interessado : KALUNGA COMERCIO E INDUSTRIA
Reg.Cadastral: 141.995
Processo Nº : 2013.000.481.5
Assunto OCORRENCIAS
Despacho COMUNICACAO

Interessado : KKS AMBIENTAL LTDA
Reg.Cadastral: 190.804
Processo Nº : 2006.015.544.7
Assunto VIABILIDADE
Despacho COMUNICACAO

Interessado : KLEBER PISTILLI - ME
Reg.Cadastral: 304.327
Processo Nº : 2011.029.873.4
Assunto DIVERSOS
Despacho COMUNICACAO

Interessado : LACIDES GIOCONDO
Reg.Cadastral: 45.61.51.0029.01.000
Processo Nº : 2013.007.058.4
Assunto SOLICITACAO
Despacho COMUNICACAO

Interessado : LDG BRASIL S/C LTDA ME
Reg.Cadastral: 105.790
Processo Nº : 2013.008.685.3
Assunto BAIXA
Despacho INFORMADO CANCELAMENTO DE I.M.

Interessado : LEONARCO BERNARDES CHAVES
Reg.Cadastral: 46.53.98.0049.01.000
Processo Nº : 1989.019.519.1
Assunto REGULARIZACAO
Despacho CADASTRAMENTO DE CONSTRUCAO

Interessado : LEONOR AP F DA SILVA
Reg.Cadastral: 46.21.92.0171.01.000
Processo Nº : 2012.006.154.4
Assunto ALTERACAO CADASTRAL
Despacho CADASTRAMENTO DE CONSTRUCAO

Interessado : LETICIA N. P. DOS SANTOS
Reg.Cadastral: 46.13.34.0150.01.000
Processo Nº : 2012.023.579.1
Assunto CORRECAO DE NUMERACAO/REVISAO
Despacho COMUNICACAO

Interessado : LITTA CALCADOS E ACESSORIOS LTDA - ME
Reg.Cadastral: 303.758
Processo Nº : 2013.008.988.1
Assunto EMPRESAS NO MESMO LOCAL
Despacho COMUNICACAO

Interessado : LIVEA ATHAYDE DE MORAIS
Reg.Cadastral: 157.597
Processo Nº : 2012.032.498.3
Assunto INSCRICAO
Despacho SUSPENSÃO INSCRICAO MUNICIPAL

Interessado : LIVRARIA E PAPELARIA MAGALHAES LTDA
Reg.Cadastral: 53.754
Processo Nº : 2013.007.425.5
Assunto CORRECAO DE LANÇAMENTO
Despacho DEFERIDO

Interessado : LUCIA DE FATIMA SOUZA
Reg.Cadastral: 149.010
Processo Nº : 2013.009.487.3
Assunto SOLICITACAO
Despacho COMUNICACAO

Interessado : LUCIANA MOLINI - ME
Reg.Cadastral: 304.473
Processo Nº : 2011.029.873.4
Assunto DIVERSOS
Despacho COMUNICACAO

Interessado : LUCIANE JORGE
Reg.Cadastral: 33.61.56.0044.01.000
Processo Nº : 2012.026.714.1
Assunto CONSTR/AMPLIACAO E REGULARIZACAO
Despacho CADASTRAMENTO DE CONSTRUCAO

Interessado : LUCIANO AUGUSTO SOARES MECANICA - ME
Reg.Cadastral: 304.350
Processo Nº : 2011.029.873.4
Assunto DIVERSOS
Despacho COMUNICACAO

Interessado : LUCIENE ARAUJO SILVA - ME
Reg.Cadastral: 304.284
Processo Nº : 2011.029.873.4
Assunto DIVERSOS
Despacho COMUNICACAO

Interessado : LUCIMARA SILVERIO
Reg.Cadastral: 37.44.71.0348.01.000
Processo Nº : 2011.011.622.5
Assunto ALTERACAO CADASTRAL
Despacho CADASTRAMENTO DE CONSTRUCAO

Interessado : LUCY REBECCHI PULLA
Reg.Cadastral: 64.24.30.0149.00.000
Processo Nº : 2012.033.177.2
Assunto CORRECAO DE ALIQUOTA/REVISAO
Despacho DEFERIDO

Interessado : LUIS FERNANDO RUIZ - ME
Reg.Cadastral: 313.486
Processo Nº : 2013.009.499.8
Assunto BAIXA
Despacho INFORMADO CANCELAMENTO DE I.M.

Interessado : LUIZ ALBERTO COSTA ALONSO
Reg.Cadastral: 36.43.09.0061.01.000
Processo Nº : 2013.004.565.1
Assunto CONSTR/AMPLIACAO E REGULARIZACAO
Despacho CADASTRAMENTO DE CONSTRUCAO

Interessado : LUIZ ALBERTO COSTA ALONSO
Reg.Cadastral: 36.43.09.0055.01.000
Processo Nº : 2013.004.564.4
Assunto CONSTR/AMPLIACAO E REGULARIZACAO
Despacho CADASTRAMENTO DE CONSTRUCAO

Interessado : LUIZ ALEXANDRE DONZELLI
Reg.Cadastral: 33.23.81.0840.01.000
Processo Nº : 2012.008.411.6
Assunto DEMOLICAO
Despacho DEFERIDO

Interessado : LUIZ ALEXANDRE DONZELLI
Reg.Cadastral: 33.23.81.0845.01.000
Processo Nº : 2012.008.411.6
Assunto DEMOLICAO
Despacho DEFERIDO

Interessado : LUIZ ALEXANDRE DONZELLI
Reg.Cadastral: 33.23.81.0854.01.000
Processo Nº : 2012.008.411.6
Assunto DEMOLICAO
Despacho DEFERIDO

Interessado : LUIZ FABIANO PEREIRA DANIEL
Reg.Cadastral: 36.43.26.0175.01.000
Processo Nº : 2013.003.679.1
Assunto CONSTR/AMPLIACAO E REGULARIZACAO
Despacho CADASTRAMENTO DE CONSTRUCAO

Interessado : LUIZ FERNANDO CAMARGO DURELLO - ME
Reg.Cadastral: 315.977
Processo Nº : 2013.009.144.0
Assunto BAIXA
Despacho INFORMADO CANCELAMENTO DE I.M.

Interessado : LUIZ FERNANDO CAVALCANTE BIAGIONI
Reg.Cadastral: 36.34.81.0526.01.000
Processo Nº : 2012.023.206.1
Assunto CONSTR/AMPLIACAO E REGULARIZACAO
Despacho CADASTRAMENTO DE CONSTRUCAO

Interessado : LUIZ MARIO ROSOLIM E OUTRA
Reg.Cadastral: 34.11.45.0190.01.000
Processo Nº : 2012.031.486.9
Assunto CONSTR/AMPLIACAO E REGULARIZACAO
Despacho CADASTRAMENTO DE CONSTRUCAO

Interessado : LUIZ ROBERTO FRAGA
Reg.Cadastral: 55.51.64.0727.01.000
Processo Nº : 2010.031.404.6
Assunto SOLICITACAO
Despacho SOLICITA PROVIDENCIAS

Interessado : LUIZ SACERDOTE ADAO
Reg.Cadastral: 43.24.77.0193.01.000
Processo Nº : 1981.805.020.5
Assunto AMPLIACAO
Despacho DEFERIDO

Interessado : M.A.S. SOUZA ESQUADRIAS - EPP (INSCRICAO)
Reg.Cadastral: 700.115
Processo Nº : 2013.007.501.3
Assunto OFICIOS
Despacho COMUNICACAO

Interessado : MAC EMBALAGENS
Reg.Cadastral: 77.23.22.0370.00.000
Processo Nº : 2011.033.323.4
Assunto ISENCAO DE IPTU (INCRA)
Despacho COMUNICACAO

Interessado : MAERCIO MOREIRA DOS SANTOS
Reg.Cadastral: 66.53.25.1805.00.000
Processo Nº : 2012.032.276.3
Assunto ISENCAO DE IPTU (INCRA)
Despacho DEFERIDO EXPLORACAO AGRICOLA

Interessado : MAERCIO MOREIRA DOS SANTOS
Reg.Cadastral: 66.53.25.1980.00.000
Processo Nº : 2012.032.276.3
Assunto ISENCAO DE IPTU (INCRA)
Despacho DEFERIDO EXPLORACAO AGRICOLA

Interessado : MAF INSTALACOES HIDRAULICAS E ELETRICAS
Reg.Cadastral: 125.216
Processo Nº : 2013.004.182.5
Assunto SOLICITACAO
Despacho DEFERIDO

Interessado : MAG-LOC INCORPORADORA E CONSTRUTORA LTDA
Reg.Cadastral: 55.62.99.0480.00.000
Processo Nº : 2013.007.191.3
Assunto DESMEMBRAMENTO
Despacho DEFERIDO

Interessado : MAG-LOC INCORPORADORA E CONSTRUTORA LTDA
Reg.Cadastral: 55.62.99.0515.00.000
Processo Nº : 2013.007.191.3
Assunto DESMEMBRAMENTO
Despacho DEFERIDO

Interessado : MANCHESTER EDICOES CULTURAIS LTDA
Reg.Cadastral: 123.435
Processo Nº : 2013.000.481.5
Assunto OCORRENCIAS
Despacho COMUNICACAO

Interessado : MARCELO TADEU ROSA RODRIGUES
Reg.Cadastral: 55.54.62.0371.01.000
Processo Nº : 2011.010.741.4
Assunto ISENCAO IPTU-VITIMAS ENCHENTES
Despacho INDEFERIDO

Interessado : MARCIA TEREZA CAMARGO
Reg.Cadastral: 37.44.61.0187.01.000
Processo Nº : 2011.011.622.5
Assunto ALTERACAO CADASTRAL
Despacho CADASTRAMENTO DE CONSTRUCAO

Interessado : MARCIO RAMON CRUZ
Reg.Cadastral: 314.769
Processo Nº : 2013.009.453.5
Assunto CANCELAMENTO DE INSCRICAO
Despacho COMUNICACAO

Interessado : MARCOS ANTONIO IGNEZ JUNIOR
Reg.Cadastral: 33.13.27.0039.01.000
Processo Nº : 2010.024.296.5
Assunto CONSTR/AMPLIACAO E REGULARIZACAO
Despacho CAD. CONSTRUCAO LEI 8.229/2007

Interessado : MARCOS ANTONIO MONTEIRO MOVEIS - EPP
Reg.Cadastral: 307.587
Processo Nº : 2013.008.262.1
Assunto CORRECAO DE LANÇAMENTO
Despacho COMUNICACAO

Interessado : MARCOS EDUARDO FACIABEN
Reg.Cadastral: 65.32.75.0186.01.000
Processo Nº : 2012.001.183.8
Assunto CONSTR/AMPLIACAO E REGULARIZACAO
Despacho CADASTRAMENTO DE CONSTRUCAO

Interessado : MARIA AP. P. DE ARAUJO OLIVEIRA
Reg.Cadastral: 46.13.34.0144.01.000
Processo Nº : 2012.023.579.1
Assunto CORRECAO DE NUMERACAO/REVISAO
Despacho COMUNICACAO

Interessado : MARIA APARECIDA DE MORAES
Reg.Cadastral: 46.63.51.0105.01.000
Processo Nº : 2013.003.043.0
Assunto LEGALIZACAO
Despacho CADASTRAMENTO DE CONSTRUCAO

Interessado : MARIA ENILDA LOPES DE SOUZA
Reg.Cadastral: 35.54.76.0071.00.000
Processo Nº : 2012.025.322.4
Assunto LEGALIZACAO
Despacho COMUNICACAO

Interessado : MARIA HELENA YUGE
Reg.Cadastral: 36.12.44.0635.01.000
Processo Nº : 2013.003.261.8
Assunto CONSTR/AMPLIACAO E REGULARIZACAO
Despacho CADASTRAMENTO DE CONSTRUCAO

Interessado : MARIA INEZ DELFINO
Reg.Cadastral: 45.21.02.0588.01.000
Processo Nº : 2013.004.995.0
Assunto REVISAO/CORRECAO DE LANÇAMENTO
Despacho COMUNICACAO

Interessado : MARIA JOSE DE JESUS ROCHA CALCADOS ME
Reg.Cadastral: 138.516
Processo Nº : 2013.008.762.0
Assunto BAIXA
Despacho INFORMADO CANCELAMENTO DE I.M.

Interessado : MARIA JOSE DE SOUSA MORENO
Reg.Cadastral: 54.12.49.0033.01.000
Processo Nº : 2013.006.686.3
Assunto SOLICITACAO
Despacho DEFERIDO

Interessado : MARIA JOSE VIEIRA DA SILVA
Reg.Cadastral: 33.22.54.0133.01.000
Processo Nº : 2007.007.565.0
Assunto ISENCAO DE IMPOSTOS
Despacho COMUNICACAO

Interessado : MARIA LUSTOSA DE CASTRO - ME (INSCRICAO)
Reg.Cadastral: 700.148
Processo Nº : 2013.007.588.0
Assunto OFICIOS
Despacho COMUNICACAO

Interessado : MARIA NILDA DA SILVA
Reg.Cadastral: 74.61.89.0249.01.000
Processo Nº : 2010.012.886.7
Assunto SUSTACAO/SUSPENSÃO DE COBRANCA
Despacho COMUNICACAO

Interessado : MARINA DE TOLEDO PRADO - ME
Reg.Cadastral: 309.427
Processo Nº : 2013.008.975.8
Assunto EMPRESAS NO MESMO LOCAL
Despacho COMUNICACAO

Interessado : MARIO DE ALMEIDA - TEXTIL
Reg.Cadastral: 316.517
Processo Nº : 2013.008.973.3
Assunto EMPRESAS NO MESMO LOCAL
Despacho SOLICITA PROVIDENCIAS

Interessado : MARIO PEDRO PASSOSE OUTROS
Reg.Cadastral: 35.61.70.0101.01.000
Processo Nº : 2010.022.067.2
Assunto CONSTRUCAO COND.RESID.HORIZONTAL
Despacho CADASTRAMENTO DE CONSTRUCAO

Interessado : MARIO PEDRO PASSOSE OUTROS
Reg.Cadastral: 35.61.70.0102.01.000
Processo Nº : 2010.022.067.2
Assunto CONSTRUCAO COND.RESID.HORIZONTAL
Despacho CADASTRAMENTO DE CONSTRUCAO

Interessado : MARIO PEDRO PASSOSE OUTROS
Reg.Cadastral: 35.61.70.0103.01.000
Processo Nº : 2010.022.067.2
Assunto CONSTRUCAO COND.RESID.HORIZONTAL
Despacho CADASTRAMENTO DE CONSTRUCAO

Interessado : MARIO PEDRO PASSOSE OUTROS
Reg.Cadastral: 35.61.70.0104.01.000
Processo Nº : 2010.022.067.2
Assunto CONSTRUCAO COND.RESID.HORIZONTAL
Despacho CADASTRAMENTO DE CONSTRUCAO

Interessado : MARIO PEDRO PASSOSE OUTROS
Reg.Cadastral: 35.61.70.0105.01.000
Processo Nº : 2010.022.067.2
Assunto CONSTRUCAO COND.RESID.HORIZONTAL
Despacho CADASTRAMENTO DE CONSTRUCAO

Interessado : MARIO PEDRO PASSOSE OUTROS
Reg.Cadastral: 35.61.70.0106.01.000
Processo Nº : 2010.022.067.2
Assunto CONSTRUCAO COND.RESID.HORIZONTAL
Despacho CADASTRAMENTO DE CONSTRUCAO

Interessado : MARIO PEDRO PASSOSE OUTROS
Reg.Cadastral: 35.61.70.0107.01.000
Processo Nº : 2010.022.067.2
Assunto CONSTRUCAO COND.RESID.HORIZONTAL
Despacho CADASTRAMENTO DE CONSTRUCAO

Interessado : MARIO PEDRO PASSOSE OUTROS
Reg.Cadastral: 35.61.70.0108.01.000
Processo Nº : 2010.022.067.2
Assunto CONSTRUCAO COND.RESID.HORIZONTAL
Despacho CADASTRAMENTO DE CONSTRUCAO

Interessado : MARIO PEDRO PASSOSE OUTROS
Reg.Cadastral: 35.61.70.0109.01.000
Processo Nº : 2010.022.067.2
Assunto CONSTRUCAO COND.RESID.HORIZONTAL
Despacho CADASTRAMENTO DE CONSTRUCAO

Interessado : MARIO PEDRO PASSOSE OUTROS
Reg.Cadastral: 35.61.70.0110.01.000
Processo Nº : 2010.022.067.2
Assunto CONSTRUCAO COND.RESID.HORIZONTAL
Despacho CADASTRAMENTO DE CONSTRUCAO

Interessado : MARIO PEDRO PASSOSE OUTROS
Reg.Cadastral: 35.61.70.0111.01.000
Processo Nº : 2010.022.067.2
Assunto CONSTRUCAO COND.RESID.HORIZONTAL
Despacho CADASTRAMENTO DE CONSTRUCAO

Interessado : MARIO PEDRO PASSOSE OUTROS
Reg.Cadastral: 35.61.70.0112.01.000
Processo Nº : 2010.022.067.2
Assunto CONSTRUCAO COND.RESID.HORIZONTAL
Despacho CADASTRAMENTO DE CONSTRUCAO

Interessado : MARIO PEDRO PASSOSE OUTROS
Reg.Cadastral: 35.61.70.0113.01.000
Processo Nº : 2010.022.067.2
Assunto CONSTRUCAO COND.RESID.HORIZONTAL
Despacho CADASTRAMENTO DE CONSTRUCAO

Interessado : MARIO PEDRO PASSOSE OUTROS
Reg.Cadastral: 35.61.70.0114.01.000
Processo Nº : 2010.022.067.2
Assunto CONSTRUCAO COND.RESID.HORIZONTAL
Despacho CADASTRAMENTO DE CONSTRUCAO

Interessado : MARISTELA APARECIDA DE ANDRADE HORTIFRUT
Reg.Cadastral: 700.147
Processo Nº : 2013.007.577.3
Assunto OFICIOS
Despacho COMUNICACAO

Interessado : MARLI DA SILVA
Reg.Cadastral: 37.62.89.0294.01.000
Processo Nº : 2011.011.622.5
Assunto ALTERACAO CADASTRAL
Despacho CADASTRAMENTO DE CONSTRUCAO

Interessado : MARUM & GOUVEA
Reg.Cadastral: 65.203
Processo Nº : 2013.009.345.3
Assunto ACOMPANHAMENTO
Despacho COMUNICACAO

Interessado : MATHEUS HERCULANO ASSIS TEIXEIRA
Reg.Cadastral: 54.14.15.0090.01.000
Processo Nº : 2012.025.868.6
Assunto CONSTR/AMPLIACAO E REGULARIZACAO
Despacho CADASTRAMENTO DE CONSTRUCAO

Interessado : MAURICIO TENORIO
Reg.Cadastral: 36.54.35.0376.01.000
Processo Nº : 2013.007.609.4
Assunto RECOLHIMENTO DE ITBI
Despacho HOMOLOGADO ITBI

Interessado : MAURILIO MARCELO
Reg.Cadastral: 45.21.86.0125.01.000
Processo Nº : 1991.005.377.0
Assunto CONSTRUCAO COMERCIAL
Despacho CADASTRAMENTO DE CONSTRUCAO

Interessado : MAXIMINA RIVERA MARTINEZ
Reg.Cadastral: 34.53.80.0312.01.000
Processo Nº : 2012.032.559.2
Assunto SOLICITACAO
Despacho INDEFERIDO

Interessado : MAXLAN FREIOS LTDA
Reg.Cadastral: 74.64.61.6100.01.000
Processo Nº. : 1990.012.221.0
Assunto CONSTRUCAO
Despacho CADASTRAMENTO DE CONSTRUCAO

Interessado : MC DECORACOES LTDA - EPP
Reg.Cadastral: 300.572
Processo Nº. : 2013.007.833.0
Assunto BAIXA
Despacho INFORMADO CANCELAMENTO DE I.M.

Interessado : MEDIPLAN ASSISTENCIAL LTDA
Reg.Cadastral: 63.604
Processo Nº. : 2013.000.430.2
Assunto EMISSAO DE GUIAS/RECIPOS
Despacho COMUNICACAO

Interessado : MEGA EMPREENDIMENTOS E PARTICIPACOES S/A
Reg.Cadastral: 43.42.68.0086.01.019
Processo Nº. : 2013.000.773.5
Assunto NAO INCIDENCIA DE ITBI
Despacho CERTIDAO ITBI

Interessado : MEGA EMPREENDIMENTOS E PARTICIPACOES S/A
Reg.Cadastral: 23.32.28.0364.01.000
Processo Nº. : 2013.000.773.5
Assunto NAO INCIDENCIA DE ITBI
Despacho CERTIDAO ITBI

Interessado : MEGA EMPREENDIMENTOS E PARTICIPACOES S/A
Reg.Cadastral: 43.42.68.0161.01.014
Processo Nº. : 2013.000.773.5
Assunto NAO INCIDENCIA DE ITBI
Despacho CERTIDAO ITBI

Interessado : MEGA EMPREENDIMENTOS E PARTICIPACOES S/A
Reg.Cadastral: 43.24.10.0870.01.030
Processo Nº. : 2013.000.773.5
Assunto NAO INCIDENCIA DE ITBI
Despacho CERTIDAO ITBI

Interessado : MERI FLORES E PRESENTES EIRELI - ME (INS)
Reg.Cadastral: 700.114
Processo Nº. : 2013.007.500.5
Assunto OFICIOS
Despacho COMUNICACAO

Interessado : METTRAL COMPONENTES INDUSTRIAIS LTDA ME
Reg.Cadastral: 140.444
Processo Nº. : 2011.019.479.2
Assunto ACOO FISCAL
Despacho COMUNICACAO

Interessado : MIRALVA SPINOLA ANDRADE SILVA
Reg.Cadastral: 46.23.90.0095.01.000
Processo Nº. : 2012.029.700.7
Assunto CORRECAO DE NUMERACAO/REVISAO
Despacho COMUNICACAO

Interessado : MIRIAN MEDEIRO SILVA
Reg.Cadastral: 45.54.19.0276.01.000
Processo Nº. : 2013.006.042.9
Assunto REVISAO/CORRECAO DE LANCAMENTO
Despacho DEFERIDO

Interessado : MIRIAN MEDEIRO SILVA
Reg.Cadastral: 45.54.19.0281.01.000
Processo Nº. : 2013.006.042.9
Assunto REVISAO/CORRECAO DE LANCAMENTO
Despacho DEFERIDO

Interessado : MITRA DIOCESANA DE SOROCABA
Reg.Cadastral: 46.22.15.0011.01.000
Processo Nº. : 2010.001.994.2
Assunto CESSAO DE AREA/IMOVEL
Despacho COMUNICACAO

Interessado : MITRA DIOCESANA DE SOROCABA
Reg.Cadastral: 46.22.15.0023.01.000
Processo Nº. : 2010.001.994.2
Assunto CESSAO DE AREA/IMOVEL
Despacho COMUNICACAO

Interessado : MITRA DIOCESANA DE SOROCABA
Reg.Cadastral: 46.22.15.0361.00.000
Processo Nº. : 2010.001.994.2
Assunto CESSAO DE AREA/IMOVEL
Despacho COMUNICACAO

Interessado : MONALISA GONCALVES
Reg.Cadastral: 56.51.98.0254.01.000
Processo Nº. : 2008.028.425.0
Assunto CONSTR/AMPLIACAO E REGULARIZACAO
Despacho CADASTRAMENTO DE CONSTRUCAO

Interessado : MONTMAN ANTICORROSIVOS TECNICOS LTDA
Reg.Cadastral: 142.412
Processo Nº. : 2011.019.970.0
Assunto ACOO FISCAL
Despacho COMUNICACAO

Interessado : MPL EMPREENDIMENTOS E PARTICIPACOES S/A
Reg.Cadastral: 44.63.17.0089.00.000
Processo Nº. : 2013.005.797.9
Assunto NAO INCIDENCIA DE ITBI
Despacho CERTIDAO ITBI

Interessado : MPL EMPREENDIMENTOS E PARTICIPACOES S/A
Reg.Cadastral: 42.12.32.0400.00.000
Processo Nº. : 2013.005.797.9
Assunto NAO INCIDENCIA DE ITBI
Despacho CERTIDAO ITBI

Interessado : MPL EMPREENDIMENTOS E PARTICIPACOES S/A
Reg.Cadastral: 74.61.26.0722.00.000
Processo Nº. : 2013.005.797.9
Assunto NAO INCIDENCIA DE ITBI
Despacho CERTIDAO ITBI

Interessado : MPL EMPREENDIMENTOS E PARTICIPACOES S/A
Reg.Cadastral: 63.21.74.0203.00.000
Processo Nº. : 2013.005.797.9
Assunto NAO INCIDENCIA DE ITBI
Despacho CERTIDAO ITBI

Interessado : MPL EMPREENDIMENTOS E PARTICIPACOES S/A
Reg.Cadastral: 35.12.48.0777.00.000
Processo Nº. : 2013.005.797.9
Assunto NAO INCIDENCIA DE ITBI
Despacho CERTIDAO ITBI

Interessado : MPL EMPREENDIMENTOS E PARTICIPACOES S/A
Reg.Cadastral: 55.22.09.0874.00.000
Processo Nº. : 2013.005.797.9
Assunto NAO INCIDENCIA DE ITBI
Despacho CERTIDAO ITBI

Interessado : MPL EMPREENDIMENTOS E PARTICIPACOES S/A
Reg.Cadastral: 44.64.34.0200.01.000
Processo Nº. : 2013.005.797.9
Assunto NAO INCIDENCIA DE ITBI
Despacho CERTIDAO ITBI

Interessado : MPL EMPREENDIMENTOS E PARTICIPACOES S/A
Reg.Cadastral: 43.41.85.0226.00.000
Processo Nº. : 2013.005.797.9
Assunto NAO INCIDENCIA DE ITBI
Despacho CERTIDAO ITBI

Interessado : MPL EMPREENDIMENTOS E PARTICIPACOES S/A
Reg.Cadastral: 63.21.74.0281.00.000
Processo Nº. : 2013.005.797.9
Assunto NAO INCIDENCIA DE ITBI
Despacho CERTIDAO ITBI

Interessado : MPL EMPREENDIMENTOS E PARTICIPACOES S/A
Reg.Cadastral: 43.24.10.0870.01.020
Processo Nº. : 2013.005.797.9
Assunto NAO INCIDENCIA DE ITBI
Despacho CERTIDAO ITBI

Interessado : MRV ENG. E PARTICIPACOES S/A
Reg.Cadastral: 44.53.73.0641.01.000
Processo Nº. : 2013.008.649.9
Assunto SOLICITACAO
Despacho COMUNICACAO

Interessado : MRV ENG. E PARTICIPACOES S/A
Reg.Cadastral: 42.13.54.0001.00.000
Processo Nº. : 2013.008.650.7
Assunto SOLICITACAO
Despacho COMUNICACAO

Interessado : N.B. ALIMENTOS LTDA EPP
Reg.Cadastral: 323.199
Processo Nº. : 2013.007.420.6
Assunto CORRECAO DE LANCAMENTO
Despacho COMUNICACAO

Interessado : NAICON INDUSTRIA E COMERCIO DE VENTILADO
Reg.Cadastral: 307.050
Processo Nº. : 2013.008.987.3
Assunto EMPRESAS NO MESMO LOCAL
Despacho COMUNICACAO

Interessado : NATUS FARMA LTDA EPP
Reg.Cadastral: 305.448
Processo Nº. : 2011.029.873.4
Assunto DIVERSOS
Despacho COMUNICACAO

Interessado : NAZIOZENO GONCALVES NASCIMENTO
Reg.Cadastral: 45.51.09.0008.01.000
Processo Nº. : 2013.007.826.4
Assunto SOLICITACAO
Despacho INDEFERIDO

Interessado : NERI DOS SANTOS DE JESUS
Reg.Cadastral: 37.44.82.0192.01.000
Processo Nº. : 2011.011.622.5
Assunto ALTERACAO CADASTRAL
Despacho CADASTRAMENTO DE CONSTRUCAO

Interessado : NICOLAS ALVAREZ ALVES
Reg.Cadastral: 36.54.18.0084.01.000
Processo Nº. : 2010.009.512.4
Assunto CONSTR/AMPLIACAO E REGULARIZACAO
Despacho CAD. CONSTRUCAO LEI 8.229/2007

Interessado : NIFER FERRAGENS LTDA - ME
Reg.Cadastral: 304.386
Processo Nº. : 2011.029.873.4
Assunto DIVERSOS
Despacho COMUNICACAO

Interessado : NIVALDO RODRIGUES
Reg.Cadastral: 43.24.76.0101.01.000
Processo Nº. : 2013.008.301.7
Assunto REVISAO/CORRECAO DE LANCAMENTO
Despacho DEFERIDO

Interessado : O.F. ASSISTENCIA TECNICA DE PECAS FUNDID.
Reg.Cadastral: 123.461
Processo Nº. : 2011.005.382.4
Assunto SOLICITACAO
Despacho INDEFERIDO

Interessado : O.H.M. CONSTRUCOES ELETRICAS LTDA
Reg.Cadastral: 102.347
Processo Nº. : 2012.002.362.7
Assunto DIVERSOS
Despacho COMUNICACAO

Interessado : ODONILO SOLANO
Reg.Cadastral: 35.53.77.0383.01.000
Processo Nº. : 2012.029.068.9
Assunto CONSTR/AMPLIACAO E REGULARIZACAO
Despacho CADASTRAMENTO DE CONSTRUCAO

Interessado : OLY SOROCABA ADMINISTRACAO E EMP. IMOB.L
Reg.Cadastral: 64.23.64.0325.00.000
Processo Nº. : 2013.000.266.0
Assunto CORRECAO DE ALIQUOTA/REVISAO
Despacho DEFERIDO

Interessado : ONG - ASSOCIACAO ESPORTIVA ESTRELA DA MA
Reg.Cadastral: 318.866
Processo Nº. : 2012.006.719.4
Assunto TSENCAO DE TAXAS/ISSQN
Despacho DEFERIDO

Interessado : P C COBRANCAS LTDA - ME
Reg.Cadastral: 304.357
Processo Nº. : 2011.029.873.4
Assunto DIVERSOS
Despacho COMUNICACAO

Interessado : PANIFICADORA DALVA DE SOROCABA LTDA
Reg.Cadastral: 49.362
Processo Nº. : 2013.009.980.8
Assunto EMPRESAS NO MESMO LOCAL
Despacho COMUNICACAO

Interessado : PATRICIA MARQUES MENDES
Reg.Cadastral: 321.699
Processo Nº. : 2013.008.772.9
Assunto CANCELAMENTO DE INSCRICAO
Despacho COMUNICACAO

Interessado : PAULO CESAR PIRES DE MORAES
Reg.Cadastral: 34.43.15.0105.01.000
Processo Nº. : 2006.014.660.2
Assunto SOLICITACAO
Despacho DEFERIDO

Interessado : PAULO FIRMINO ALVES SIMOES DIAS
Reg.Cadastral: 55.11.66.0432.01.000
Processo Nº. : 2012.014.796.2
Assunto NAO INCIDENCIA DE ITBI
Despacho CERTIDAO ITBI

Interessado : PEDRO AFONSO ACQUAVIVA CARRANO E OU
Reg.Cadastral: 55.61.47.0207.01.001
Processo Nº. : 2010.002.054.4
Assunto CONSTRUCAO
Despacho CADASTRAMENTO DE CONSTRUCAO

Interessado : PEDRO AFONSO ACQUAVIVA CARRANO E OU
Reg.Cadastral: 55.61.47.0207.01.002
Processo Nº. : 2010.002.054.4
Assunto CONSTRUCAO
Despacho CADASTRAMENTO DE CONSTRUCAO

Interessado : PEDRO AFONSO ACQUAVIVA CARRANO E OU
Reg.Cadastral: 55.61.47.0207.01.003
Processo Nº. : 2010.002.054.4
Assunto CONSTRUCAO
Despacho CADASTRAMENTO DE CONSTRUCAO

Interessado : PEDRO AFONSO ACQUAVIVA CARRANO E OU
Reg.Cadastral: 55.61.47.0207.01.004
Processo Nº. : 2010.002.054.4
Assunto CONSTRUCAO
Despacho CADASTRAMENTO DE CONSTRUCAO

Interessado : PEDRO AFONSO ACQUAVIVA CARRANO E OU
Reg.Cadastral: 55.61.47.0207.01.005
Processo Nº. : 2010.002.054.4
Assunto CONSTRUCAO
Despacho CADASTRAMENTO DE CONSTRUCAO

Interessado : PEDRO AFONSO ACQUAVIVA CARRANO E OU
Reg.Cadastral: 55.61.47.0207.01.006
Processo Nº. : 2010.002.054.4
Assunto CONSTRUCAO
Despacho CADASTRAMENTO DE CONSTRUCAO

Interessado : PEDRO AFONSO ACQUAVIVA CARRANO E OU
Reg.Cadastral: 55.61.47.0207.01.007
Processo Nº. : 2010.002.054.4
Assunto CONSTRUCAO
Despacho CADASTRAMENTO DE CONSTRUCAO

Interessado : PEDRO AFONSO ACQUAVIVA CARRANO E OU
Reg.Cadastral: 55.61.47.0207.01.008
Processo Nº. : 2010.002.054.4
Assunto CONSTRUCAO
Despacho CADASTRAMENTO DE CONSTRUCAO

Interessado : PEDRO AFONSO ACQUAVIVA CARRANO E OU
Reg.Cadastral: 55.61.47.0207.01.009
Processo Nº. : 2010.002.054.4
Assunto CONSTRUCAO
Despacho CADASTRAMENTO DE CONSTRUCAO

Interessado : PEDRO AFONSO ACQUAVIVA CARRANO E OU
Reg.Cadastral: 55.61.47.0207.01.010
Processo Nº. : 2010.002.054.4
Assunto CONSTRUCAO
Despacho CADASTRAMENTO DE CONSTRUCAO

Interessado : PEDRO AFONSO ACQUAVIVA CARRANO E OU
Reg.Cadastral: 55.61.47.0207.01.011
Processo Nº. : 2010.002.054.4
Assunto CONSTRUCAO
Despacho CADASTRAMENTO DE CONSTRUCAO

Interessado : PEDRO AFONSO ACQUAVIVA CARRANO E OU
Reg.Cadastral: 55.61.47.0207.01.012
Processo Nº. : 2010.002.054.4
Assunto CONSTRUCAO
Despacho CADASTRAMENTO DE CONSTRUCAO

Interessado : PEDRO AFONSO ACQUAVIVA CARRANO E OU
Reg.Cadastral: 55.61.47.0207.01.013
Processo Nº. : 2010.002.054.4
Assunto CONSTRUCAO
Despacho CADASTRAMENTO DE CONSTRUCAO

Interessado : PEDRO LEME DA SILVA
Reg.Cadastral: 35.33.77.0034.01.000
Processo Nº. : 2013.004.910.9
Assunto REVISAO/CORRECAO DE LANCAMENTO
Despacho DEFERIDO

Interessado : PIONEIRA LANCHONETE SOROCABA LTDA
Reg.Cadastral: 304.380
Processo Nº. : 2011.029.873.4
Assunto DIVERSOS
Despacho COMUNICACAO

Interessado : POUSADA URSO BRANCO LTDA - ME
Reg.Cadastral: 322.374
Processo Nº. : 2011.007.946.0
Assunto CORRECAO DE LANCAMENTO
Despacho COMUNICACAO

Interessado : PRIMA INDUSTRIA E COMERCIO DE FERRAGENS
Reg.Cadastral: 135.864
Processo Nº. : 2011.019.153.3
Assunto ACOO FISCAL
Despacho COMUNICACAO

Interessado : PRIMOS MATERIAIS P/ CONSTRUCOES
Reg.Cadastral: 37.899
Processo Nº. : 2013.000.481.5
Assunto OCORRENCIAS
Despacho COMUNICACAO

Interessado : PROSEB CORRETORA DE SEGUROS LTDA
Reg.Cadastral: 321.677
Processo Nº. : 2013.007.809.0
Assunto CORRECAO DE LANCAMENTO
Despacho DEFERIDO

Interessado : PROVINCIA NOSSA SENHORA APARECIDA
Reg.Cadastral: 310.829
Processo Nº. : 2013.008.675.4
Assunto CORRECAO DE LANCAMENTO
Despacho COMUNICACAO

Interessado : PROVISE SERVICOS GERAIS LTDA
Reg.Cadastral: 307.377
Processo Nº. : 2013.000.289.2
Assunto SOLICITACAO
Despacho COMUNICACAO

Interessado : PROVISE SERVICOS GERAIS LTDA
Reg.Cadastral: 307.377
Processo Nº. : 2013.000.300.7
Assunto SOLICITACAO
Despacho COMUNICACAO

Interessado : R.M. DANTAS - ME
Reg.Cadastral: 316.135
Processo Nº. : 2013.004.434.0
Assunto SOLICITACAO
Despacho COMUNICACAO

Interessado : R.R. DA SILVA MUQUEM CONSTRUCOES - ME
Reg.Cadastral: 311.448
Processo Nº. : 2013.005.736.7
Assunto SOLICITACAO
Despacho INDEFERIDO

Interessado : RAFAEL DE SOUZA
Reg.Cadastral: 44.53.55.0392.00.000
Processo Nº. : 2013.005.638.5
Assunto RECOLHIMENTO DE ITBI
Despacho SOLICITA PROVIDENCIAS

Interessado : RAFAEL DOS SANTOS MADEIRA
Reg.Cadastral: 158.247
Processo Nº. : 2013.010.857.4
Assunto INSCRICAO
Despacho SOLICITA PROVIDENCIAS

Interessado : RAQUEL STEVAUX OLIVEIRA ROSA
Reg.Cadastral: 33.33.87.1241.00.000
Processo Nº. : 2013.006.621.0
Assunto RECOLHIMENTO DE ITBI
Despacho HOMOLOGADO ITBI

Interessado : REGIANE DE OLIVEIRA LAURENTIANO LOCADORA
Reg.Cadastral: 700.124
Processo Nº. : 2013.007.573.2
Assunto OFICIOS
Despacho COMUNICACAO

Interessado : RENATA CAROLINA BRAGA DA COSTA
Reg.Cadastral: 36.34.01.0409.00.000
Processo Nº. : 2012.027.266.1
Assunto RECOLHIMENTO DE ITBI
Despacho INDEFERIDO

Interessado : RGB FOTOS E FILMAGENS LTDA - ME
Reg.Cadastral: 312.148
Processo Nº. : 2013.007.143.4
Assunto CORRECAO DE LANCAMENTO
Despacho DEFERIDO

Interessado : RICARDO FELIPE RAFFAELE - ME
Reg.Cadastral: 320.788
Processo Nº. : 2013.006.794.5
Assunto CORRECAO DE LANCAMENTO
Despacho DEFERIDO

Interessado : RICARDO NATAL DE FRANCA E/OU
Reg.Cadastral: 36.42.97.0290.01.000
Processo Nº. : 2010.008.107.4
Assunto CONSTR/AMPLIACAO E REGULARIZACAO
Despacho CAD. CONSTRUCAO LEI 8.229/2007

Interessado : RMS - RECUPERADORA SOROCABA LTDA - ME (I
Reg.Cadastral: 700.149
Processo Nº. : 2013.007.579.9
Assunto OFICIOS
Despacho COMUNICACAO

Interessado : ROBERTSON VICENTE ME
Reg.Cadastral: 324.556
Processo Nº : 2013.007.122.8
Assunto : CORRECAO DE LANÇAMENTO
Despacho : DEFERIDO

Interessado : ROCCO EMPREENDIMENTOS LTDA
Reg.Cadastral: 54.12.50.0001.01.000
Processo Nº : 2013.009.498.0
Assunto : SOLICITACAO
Despacho : INDEFERIDO

Interessado : ROCCO EMPREENDIMENTOS LTDA
Reg.Cadastral: 46.11.31.0101.00.000
Processo Nº : 2012.033.154.1
Assunto : ISENCAO DE IPTU (INCR)A
Despacho : DEFERIDO EXPLORACAO AGRICOLA

Interessado : ROCCO EMPREENDIMENTOS LTDA
Reg.Cadastral: 46.11.31.0151.00.000
Processo Nº : 2012.033.154.1
Assunto : ISENCAO DE IPTU (INCR)A
Despacho : DEFERIDO EXPLORACAO AGRICOLA

Interessado : ROCCO EMPREENDIMENTOS LTDA
Reg.Cadastral: 46.11.31.0192.00.000
Processo Nº : 2012.033.154.1
Assunto : ISENCAO DE IPTU (INCR)A
Despacho : DEFERIDO EXPLORACAO AGRICOLA

Interessado : ROCCO EMPREENDIMENTOS LTDA
Reg.Cadastral: 46.11.31.0201.00.000
Processo Nº : 2012.033.154.1
Assunto : ISENCAO DE IPTU (INCR)A
Despacho : DEFERIDO EXPLORACAO AGRICOLA

Interessado : ROCCO EMPREENDIMENTOS LTDA
Reg.Cadastral: 46.11.31.0244.00.000
Processo Nº : 2012.033.154.1
Assunto : ISENCAO DE IPTU (INCR)A
Despacho : DEFERIDO EXPLORACAO AGRICOLA

Interessado : ROCCO EMPREENDIMENTOS LTDA
Reg.Cadastral: 46.11.31.0299.00.000
Processo Nº : 2012.033.154.1
Assunto : ISENCAO DE IPTU (INCR)A
Despacho : DEFERIDO EXPLORACAO AGRICOLA

Interessado : ROCCO EMPREENDIMENTOS LTDA
Reg.Cadastral: 46.11.31.0691.00.000
Processo Nº : 2012.033.154.1
Assunto : ISENCAO DE IPTU (INCR)A
Despacho : DEFERIDO EXPLORACAO AGRICOLA

Interessado : RODOLFO ARAUJO CUNHA JUNIOR
Reg.Cadastral: 55.42.46.0082.01.000
Processo Nº : 2012.014.459.7
Assunto : CONSTR/AMPLIACAO E REGULARIZACAO
Despacho : CADASTRAMENTO DE CONSTRUCAO

Interessado : RODOLFO PINTO MACHADO DE ARAUJO
Reg.Cadastral: 43.43.86.0155.00.000
Processo Nº : 2013.008.681.2
Assunto : SOLICITACAO
Despacho : DEFERIDO

Interessado : RODRIGO DALLA PRIA
Reg.Cadastral: 316.195
Processo Nº : 2013.009.151.5
Assunto : CANCELAMENTO DE INSCRICAO
Despacho : COMUNICACAO

Interessado : RODRIGO DE FREITAS HERCULANO
Reg.Cadastral: 110.946
Processo Nº : 2010.030.758.6
Assunto : SOLICITACAO
Despacho : COMUNICACAO

Interessado : ROGERIO VIEIRA MACHADO
Reg.Cadastral: 46.21.63.0127.01.000
Processo Nº : 2002.010.455.0
Assunto : CONSTRUCAO
Despacho : PARCIALMENTE DEFERIDO

Interessado : RONALDO PAFFILI E/OU
Reg.Cadastral: 46.24.42.0056.01.000
Processo Nº : 2010.032.247.8
Assunto : CONSTR/AMPLIACAO E REGULARIZACAO
Despacho : CADASTRAMENTO DE CONSTRUCAO

Interessado : ROSANA APARECIDA CARDOZO
Reg.Cadastral: 36.31.47.0039.01.000
Processo Nº : 2013.006.041.1
Assunto : LEGALIZACAO
Despacho : CADASTRAMENTO DE CONSTRUCAO

Interessado : ROSANGELA APARECIDA DE FATIMA SOUZA ME
Reg.Cadastral: 100.548
Processo Nº : 2013.007.316.6
Assunto : DEVOLUCAO DE CARNE
Despacho : DEFERIDO

Interessado : ROSANGELA CRISTINA TEODORO - ME (INSCRIC)
Reg.Cadastral: 700.121
Processo Nº : 2013.007.508.8
Assunto : OFICIOS
Despacho : COMUNICACAO

Interessado : ROSANGELA MANIEZO REDONDO
Reg.Cadastral: 80.630
Processo Nº : 2013.010.910.1
Assunto : REATIVACAO DA INSCRICAO
Despacho : COMUNICACAO

Interessado : ROSELI CORDEIRO DOS SANTOS
Reg.Cadastral: 46.23.92.0367.01.000
Processo Nº : 2012.029.700.7
Assunto : CORRECAO DE NUMERACAO/REVISAO
Despacho : COMUNICACAO

Interessado : ROSIRIS REGINA FONTANEZI CAPELLATO - ME
Reg.Cadastral: 700.140
Processo Nº : 2013.010.074.6
Assunto : INSCRICAO
Despacho : COMUNICACAO

Interessado : ROSMAR BORGES - ME
Reg.Cadastral: 80.325
Processo Nº : 2013.010.542.2
Assunto : REATIVACAO DA INSCRICAO
Despacho : COMUNICACAO

Interessado : RUBENS FERNANDES
Reg.Cadastral: 36.63.42.1018.00.000
Processo Nº : 2008.015.377.8
Assunto : REGULARIZACAO
Despacho : DEFERIDO

Interessado : SALUCON - CONSULTORIA E COMERCIO LT
Reg.Cadastral: 302.348
Processo Nº : 2013.008.353.8
Assunto : BAIXA
Despacho : INFORMADO CANCELAMENTO DE I.M.

Interessado : SARAIVA & MENEGOLO VESTUARIO LTDA ME
Reg.Cadastral: 314.926
Processo Nº : 2013.009.447.7
Assunto : BAIXA
Despacho : INFORMADO CANCELAMENTO DE I.M.

Interessado : SEBASTIANA FERREIRA DA SILVA MUNHOZ
Reg.Cadastral: 35.63.12.0291.01.000
Processo Nº : 2012.030.120.5
Assunto : REVISAO/CORRECAO DE LANÇAMENTO
Despacho : DEFERIDO

Interessado : SERGIO GASTAO HASHIMOTO
Reg.Cadastral: 38.22.85.0001.00.000
Processo Nº : 2010.028.056.9
Assunto : CERTIDAO DE MEDIDAS/CONFRONTACOES
Despacho : DEFERIDO

Interessado : SERGIO GASTAO HASHIMOTO
Reg.Cadastral: 38.22.85.0001.00.000
Processo Nº : 2010.028.056.9
Assunto : CERTIDAO DE MEDIDAS/CONFRONTACOES
Despacho : PERIMETRO URBANO

Interessado : SERGIO VEIGA AHYDO SOROCABA - ME (OFICIO)
Reg.Cadastral: 700.150
Processo Nº : 2013.010.085.2
Assunto : INSCRICAO
Despacho : COMUNICACAO

Interessado : SHIRLEY LEONICE CARDOSO
Reg.Cadastral: 37.44.61.0160.01.000
Processo Nº : 2011.011.622.5
Assunto : ALTERACAO CADASTRAL
Despacho : CADASTRAMENTO DE CONSTRUCAO

Interessado : SIMONE CRISTIANE FREITAS BRUNETTI SOROCA
Reg.Cadastral: 124.542
Processo Nº : 2013.004.088.4
Assunto : BAIXA
Despacho : INDEFERIDO

Interessado : SIRIUS EDUCACIONAL DE SOROCABA LTDA
Reg.Cadastral: 316.704
Processo Nº : 2013.000.430.2
Assunto : EMISSAO DE GUIAS/RECIBOS
Despacho : COMUNICACAO

Interessado : SONIA APARECIDA DE ALMEIDA MARQUES
Reg.Cadastral: 44.24.19.0293.01.000
Processo Nº : 2012.009.175.6
Assunto : REVISAO/CORRECAO DE LANÇAMENTO
Despacho : DEFERIDO

Interessado : SONIA APARECIDA DE ALMEIDA MARQUES
Reg.Cadastral: 44.24.19.0258.01.000
Processo Nº : 2012.009.175.6
Assunto : REVISAO/CORRECAO DE LANÇAMENTO
Despacho : DEFERIDO

Interessado : SOROCA ATACADAO DAS EMBALAGENS LTDA
Reg.Cadastral: 79.453
Processo Nº : 2010.000.481.5
Assunto : OCORRENCIAS
Despacho : COMUNICACAO

Interessado : SOROFER COMERCIO DE SUCATAS LTDA
Reg.Cadastral: 33.629
Processo Nº : 2010.031.250.3
Assunto : SOLICITACAO
Despacho : COMUNICACAO

Interessado : STEFHANE BEVENUTO DA COSTA
Reg.Cadastral: 36.52.02.0456.01.000
Processo Nº : 2010.007.526.6
Assunto : CONSTR/AMPLIACAO E REGULARIZACAO
Despacho : CADASTRAMENTO DE CONSTRUCAO

Interessado : SUZART MODAS LTDA - ME (OFICIO)
Reg.Cadastral: 700.130
Processo Nº : 2013.010.082.9
Assunto : INSCRICAO
Despacho : COMUNICACAO

Interessado : TECHNOLOGY 1000 SOLUTIONS LTDA - ME
Reg.Cadastral: 309.762
Processo Nº : 2013.009.098.8
Assunto : BAIXA
Despacho : INFORMADO CANCELAMENTO DE I.M.

Interessado : TECSIS TECNOLOGIA E SISTEMAS AVANÇADOS L
Reg.Cadastral: 80.10.05.0042.00.000
Processo Nº : 2011.003.493.1
Assunto : CADASTRO DE AREA/IMOVEL
Despacho : PARCIALMENTE DEFERIDO

Interessado : TELECOMUNICACOES DE SAO PAULO S/A
Reg.Cadastral: 65.51.40.0250.01.000
Processo Nº : 2008.003.015.8
Assunto : REGULIZACAO
Despacho : CADASTRAMENTO DE CONSTRUCAO

Interessado : TELHAO DEPOSITO DE MATERIAIS DE CONSTRUC
Reg.Cadastral: 90.080
Processo Nº : 2011.021.400.4
Assunto : AÇAO FISCAL
Despacho : COMUNICACAO

Interessado : TERUMI SAKATA MIYASAKA
Reg.Cadastral: 46.13.41.0302.01.000
Processo Nº : 2013.006.331.6
Assunto : LEGALIZACAO
Despacho : CADASTRAMENTO DE CONSTRUCAO

Interessado : THALITA PIGNATTA SOUZA - ME (OFICIO)
Reg.Cadastral: 700.144
Processo Nº : 2013.010.060.5
Assunto : INSCRICAO
Despacho : COMUNICACAO

Interessado : TIBERANY FERRAZ DOS SANTOS
Reg.Cadastral: 31.42.16.0372.01.000
Processo Nº : 2011.025.144.4
Assunto : CONSTR/AMPLIACAO E REGULARIZACAO
Despacho : CADASTRAMENTO DE CONSTRUCAO

Interessado : TRANS RP LTDA - ME
Reg.Cadastral: 308.930
Processo Nº : 2013.000.430.2
Assunto : EMISSAO DE GUIAS/RECIBOS
Despacho : COMUNICACAO

Interessado : TRI PACK INDUSTRIA DE EMBALAGENS PLASTIC
Reg.Cadastral: 301.310
Processo Nº : 2013.008.396.7
Assunto : BAIXA
Despacho : INFORMADO CANCELAMENTO DE I.M.

Interessado : UNIBANCO - UNIAO DE BANCOS BRASILEIROS S
Reg.Cadastral: 12.742
Processo Nº : 2010.015.175.2
Assunto : BAIXA
Despacho : COMUNICACAO

Interessado : V.B. CONSTRUTORA LTDA.
Reg.Cadastral: 42.14.00.0298.01.000
Processo Nº : 2012.022.710.3
Assunto : CONSTR/AMPLIACAO E REGULARIZACAO
Despacho : CADASTRAMENTO DE CONSTRUCAO

Interessado : VALDELICE GONCALVES FERRI - ME
Reg.Cadastral: 304.316
Processo Nº : 2010.029.873.4
Assunto : DIVERSOS
Despacho : COMUNICACAO

Interessado : VALDEMAR TAVARES DE ALBUQUERQUE
Reg.Cadastral: 97.432
Processo Nº : 2013.006.281.3
Assunto : BAIXA
Despacho : SOLICITA PROVIDENCIAS

Interessado : VALDENICE MARIA DE LIMA - SOROCABA
Reg.Cadastral: 304.688
Processo Nº : 2011.029.873.4
Assunto : DIVERSOS
Despacho : COMUNICACAO

Interessado : VALDIR GOMES DA SILVA JUNIOR PEIXARIA
Reg.Cadastral: 700.134
Processo Nº : 2013.010.065.4
Assunto : INSCRICAO
Despacho : COMUNICACAO

Interessado : VALDIRA DE CAMPOS
Reg.Cadastral: 57.53.43.0234.01.000
Processo Nº : 2007.010.107.6
Assunto : COMUNICADO
Despacho : INDEFERIDO

Interessado : VALERIA CRUZ
Reg.Cadastral: 44.43.71.0063.01.004
Processo Nº : 2013.010.876.4
Assunto : NAO INCIDENCIA DE ITBI
Despacho : SOLICITA PROVIDENCIAS

Interessado : VALTER CAMILO FLORIANO
Reg.Cadastral: 45.33.82.0034.01.000
Processo Nº : 2013.003.796.3
Assunto : REVISAO/CORRECAO DE LANÇAMENTO
Despacho : DEFERIDO

Interessado : VANESSA MARIA MOMESSO BENEVIDES
Reg.Cadastral: 31.44.27.0655.00.000
Processo Nº : 2013.007.347.1
Assunto : REVISAO/CORRECAO DE LANÇAMENTO
Despacho : PARCIALMENTE DEFERIDO

Interessado : VARIEDADES DUCARECA LTDA - ME
Reg.Cadastral: 304.279
Processo Nº : 2011.029.873.4
Assunto : DIVERSOS
Despacho : COMUNICACAO

Interessado : VASMED PRESTACAO DE SERVICOS MEDICOS EIR
Reg.Cadastral: 322.488
Processo Nº : 2013.004.814.3
Assunto : SOLICITACAO
Despacho : INDEFERIDO

Interessado : VILARTE EMPREENDIMENTOS IMOBILIARIOS LTD
Reg.Cadastral: 78.54.08.0137.01.000
Processo Nº : 2012.013.995.1
Assunto : CONSTR/AMPLIACAO E REGULARIZACAO
Despacho : CADASTRAMENTO DE CONSTRUCAO

Interessado : VILARTE EMPREENDIMENTOS IMOBILIARIOS LTD
Reg.Cadastral: 78.54.08.0185.01.000
Processo Nº : 2012.018.445.2
Assunto : CONSTR/AMPLIACAO E REGULARIZACAO
Despacho : CADASTRAMENTO DE CONSTRUCAO

Interessado : VILMA FERNANDES DE MATTOS CARDOSO - M (I
Reg.Cadastral: 700.120
Processo Nº : 2013.007.507.0
Assunto : OFICIOS
Despacho : COMUNICACAO

Interessado : VIVIAN BRANCO MIWA
Reg.Cadastral: 149.779
Processo Nº : 2013.008.647.3
Assunto : CANCELAMENTO DE INSCRICAO
Despacho : COMUNICACAO

Interessado : VIVIANE MORAES DE FREITAS
Reg.Cadastral: 37.44.53.0134.01.000
Processo Nº : 2011.011.622.5
Assunto : ALTERACAO CADASTRAL
Despacho : CADASTRAMENTO DE CONSTRUCAO

Interessado : WAGNER PEDROSO DA CRUZ
Reg.Cadastral: 36.43.37.0078.01.000
Processo Nº : 2010.010.715.0
Assunto : CONSTR/AMPLIACAO E REGULARIZACAO
Despacho : CAD. CONSTRUCAO LEI 8.229/2007

Interessado : WAGNER TADEU DOS SANTOS
Reg.Cadastral: 54.54.98.0696.01.000
Processo Nº : 2013.004.460.5
Assunto : AUTENTICACAO DE PLANTAS
Despacho : CADASTRAMENTO DE CONSTRUCAO

Interessado : WALDEMAR ACEITUNO JUNIOR - ME (OFICIO)
Reg.Cadastral: 700.143
Processo Nº : 2013.010.075.3
Assunto : INSCRICAO
Despacho : COMUNICACAO

Interessado : WANDERLEY JOSE DOS SANTOS
Reg.Cadastral: 34.13.74.0402.01.000
Processo Nº : 2013.004.411.8
Assunto : SOLICITACAO
Despacho : INDEFERIDO

Interessado : WESLEY FERNANDES OLIVEIRA DE SOUZA
Reg.Cadastral: 42.13.55.0100.01.000
Processo Nº : 2013.007.969.2
Assunto : LEGALIZACAO
Despacho : CADASTRAMENTO DE CONSTRUCAO

Interessado : WILLIAN ENGLER TAMINATO
Reg.Cadastral: 33.11.62.0236.01.000
Processo Nº : 2010.021.258.8
Assunto : CONSTR/AMPLIACAO E REGULARIZACAO
Despacho : CADASTRAMENTO DE CONSTRUCAO

Interessado : WILLY GALVAO SIL - ME (INSCRICAO)
Reg.Cadastral: 700.122
Processo Nº : 2013.007.509.6
Assunto : OFICIOS
Despacho : COMUNICACAO

Interessado : WILSON MARCOS DIAN
Reg.Cadastral: 36.43.37.0379.01.000
Processo Nº : 2012.031.551.0
Assunto : CONSTR/AMPLIACAO E REGULARIZACAO
Despacho : CADASTRAMENTO DE CONSTRUCAO

Interessado : WNS SISTEMAS LTDA - EPP
Reg.Cadastral: 323.520
Processo Nº : 2013.010.562.0
Assunto : REATIVACAO DA INSCRICAO
Despacho : COMUNICACAO

Interessado : ZAHARA EMPREEND. E PART. LTDA
Reg.Cadastral: 42.21.21.1113.03.011
Processo Nº : 2013.007.112.9
Assunto : SOLICITACAO
Despacho : COMUNICACAO

Interessado : ZAHARA EMPREEND. E PART. LTDA
Reg.Cadastral: 42.21.21.1113.03.043
Processo Nº : 2013.007.112.9
Assunto : SOLICITACAO
Despacho : COMUNICACAO

Interessado : ZAHARA EMPREENDIMENTOS E PARTICIPACOES L
Reg.Cadastral: 42.21.21.1113.04.015
Processo Nº : 2013.007.112.9
Assunto : SOLICITACAO
Despacho : COMUNICACAO

Interessado : ZAHARA EMPREENDIMENTOS E PARTICIPACOES L
Reg.Cadastral: 42.21.21.1113.04.021
Processo Nº : 2013.007.112.9
Assunto : SOLICITACAO
Despacho : COMUNICACAO

Interessado : ZAHARA EMPREENDIMENTOS E PARTICIPACOES L
Reg.Cadastral: 42.21.21.1113.01.021
Processo Nº : 2013.007.112.9
Assunto : SOLICITACAO
Despacho : COMUNICACAO

Interessado : ZAHARA EMPREENDIMENTOS E PARTICIPACOES L
Reg.Cadastral: 42.21.21.1113.01.022
Processo Nº : 2013.007.112.9
Assunto : SOLICITACAO
Despacho : COMUNICACAO

Interessado : ZAHARA EMPREENDIMENTOS E PARTICIPACOES L
Reg.Cadastral: 42.21.21.1113.01.034
Processo Nº : 2013.007.112.9
Assunto : SOLICITACAO
Despacho : COMUNICACAO

Interessado : ZAHARA EMPREENDIMENTOS E PARTICIPACOES L
Reg.Cadastral: 42.21.21.1113.02.011
Processo Nº. : 2013.007.112.9
Assunto SOLICITACAO
Despacho COMUNICACAO

Interessado : ZAHARA EMPREENDIMENTOS E PARTICIPACOES L
Reg.Cadastral: 42.21.21.1113.03.009
Processo Nº. : 2013.007.112.9
Assunto SOLICITACAO
Despacho COMUNICACAO

Interessado : ZAHARA EMPREENDIMENTOS E PARTICIPACOES L
Reg.Cadastral: 42.21.21.1113.03.026
Processo Nº. : 2013.007.112.9
Assunto SOLICITACAO
Despacho COMUNICACAO

Interessado : ZAHARA EMPREENDIMENTOS E PARTICIPACOES L
Reg.Cadastral: 42.21.21.1113.03.031
Processo Nº. : 2013.007.112.9
Assunto SOLICITACAO
Despacho COMUNICACAO

Interessado : ZAHARA EMPREENDIMENTOS E PARTICIPACOES L
Reg.Cadastral: 42.21.21.1113.03.037
Processo Nº. : 2013.007.112.9
Assunto SOLICITACAO
Despacho COMUNICACAO

Interessado : ZAHARA EMPREENDIMENTOS E PARTICIPACOES L
Reg.Cadastral: 42.21.21.1113.03.038
Processo Nº. : 2013.007.112.9
Assunto SOLICITACAO
Despacho COMUNICACAO

Interessado : ZAHARA EMPREENDIMENTOS E PARTICIPACOES L
Reg.Cadastral: 42.21.21.1113.04.008
Processo Nº. : 2013.007.112.9
Assunto SOLICITACAO
Despacho COMUNICACAO

Interessado : ZAHARA EMPREENDIMENTOS E PARTICIPACOES L
Reg.Cadastral: 42.21.21.1113.04.022
Processo Nº. : 2013.007.112.9
Assunto SOLICITACAO
Despacho COMUNICACAO

Interessado : ZAHARA EMPREENDIMENTOS E PARTICIPACOES L
Reg.Cadastral: 42.21.21.1113.04.027
Processo Nº. : 2013.007.112.9
Assunto SOLICITACAO
Despacho COMUNICACAO

Interessado : ZAHARA EMPREENDIMENTOS E PARTICIPACOES L
Reg.Cadastral: 42.21.21.1113.04.035
Processo Nº. : 2013.007.112.9
Assunto SOLICITACAO
Despacho COMUNICACAO

Interessado : ZAHARA EMPREENDIMENTOS E PARTICIPACOES L
Reg.Cadastral: 42.21.21.1113.01.014
Processo Nº. : 2013.007.112.9
Assunto SOLICITACAO
Despacho COMUNICACAO

Interessado : ZAHARA EMPREENDIMENTOS E PARTICIPACOES L
Reg.Cadastral: 42.21.21.1113.01.049
Processo Nº. : 2013.007.112.9
Assunto SOLICITACAO
Despacho COMUNICACAO

Interessado : ZAHARA EMPREENDIMENTOS E PARTICIPACOES L
Reg.Cadastral: 42.21.21.1113.02.016
Processo Nº. : 2013.007.112.9
Assunto SOLICITACAO
Despacho COMUNICACAO

Interessado : ZAHARA EMPREENDIMENTOS E PARTICIPACOES L
Reg.Cadastral: 42.21.21.1113.02.021
Processo Nº. : 2013.007.112.9
Assunto SOLICITACAO
Despacho COMUNICACAO

Interessado : ZAHARA EMPREENDIMENTOS E PARTICIPACOES L
Reg.Cadastral: 42.21.21.1113.02.036
Processo Nº. : 2013.007.112.9
Assunto SOLICITACAO
Despacho COMUNICACAO

Interessado : ZAHARA EMPREENDIMENTOS E PARTICIPACOES L
Reg.Cadastral: 42.21.21.1113.03.004
Processo Nº. : 2013.007.112.9
Assunto SOLICITACAO
Despacho COMUNICACAO

Interessado : ZAHARA EMPREENDIMENTOS E PARTICIPACOES L
Reg.Cadastral: 42.21.21.1113.03.005
Processo Nº. : 2013.007.112.9
Assunto SOLICITACAO
Despacho COMUNICACAO

Interessado : ZAHARA EMPREENDIMENTOS E PARTICIPACOES L
Reg.Cadastral: 42.21.21.1113.03.030
Processo Nº. : 2013.007.112.9
Assunto SOLICITACAO
Despacho COMUNICACAO

Interessado : ZAHARA EMPREENDIMENTOS E PARTICIPACOES L
Reg.Cadastral: 42.21.21.1113.04.013
Processo Nº. : 2013.007.112.9
Assunto SOLICITACAO
Despacho COMUNICACAO

Interessado : ZAHARA EMPREENDIMENTOS E PARTICIPACOES L
Reg.Cadastral: 42.21.21.1113.04.031
Processo Nº. : 2013.007.112.9
Assunto SOLICITACAO
Despacho COMUNICACAO

Interessado : ZAHARA EMPREENDIMENTOS E PARTICIPACOES L
Reg.Cadastral: 42.21.21.1113.04.044
Processo Nº. : 2013.007.112.9
Assunto SOLICITACAO
Despacho COMUNICACAO

Interessado : ZAHARA EMPREENDIMENTOS E PARTICIPACOES L
Reg.Cadastral: 42.21.21.1113.01.000
Processo Nº. : 2013.007.112.9
Assunto SOLICITACAO
Despacho COMUNICACAO

Interessado : ZEN LOTERIAS LTDA - EPP
Reg.Cadastral: 137.114
Processo Nº. : 2013.008.759.6
Assunto CORRECAO DE LANÇAMENTO
Despacho COMUNICACAO

Interessado : ZENILDA MIRANDA DE ALMEIDA FERNADE
Reg.Cadastral: 304.393
Processo Nº. : 2011.029.873.4
Assunto DIVERSOS
Despacho COMUNICACAO

Ana Luiza Bacchi Silva
Chefe de Seção



Secretaria de Segurança Comunitária



SECRETARIA DA SEGURANÇA COMUNITÁRIA
ÁREA DE FISCALIZAÇÃO
DIVISÃO DE FISCALIZAÇÃO DE POSTURAS MOBILIARIAS
SEÇÃO DE FISCALIZAÇÃO DE POSTURAS MOBILIARIAS
RUA PERNAMBUCO, 100 - VL. CASA NOVA - TEL: 3231-3128

EDITAL N.º 7/2013

Sorocaba, 23 de março de 2013.

A Secretaria de Segurança Comunitária através da Seção de Fiscalização de Posturas Mobiliárias, comunica aos contribuintes abaixo relacionados, que no prazo de 5 (cinco) dias, a contar da data de publicação deste documento, deverá comparecer a esta Seção de Fiscalização na R. Pernambuco, 100 - Vl. Casa Nova, de 2ª a 6ª feira, entre 8h e 16h, para retirada dos documentos abaixo relacionados.

Salientamos que o não comparecimento ensejará a continuidade dos procedimentos administrativos, nos termos da legislação vigente.

Contribuinte	Endereço	Processo	Documento
Bruno Henrique Braga dos Santos	R. Angelina Pellizari Costa 557 - Vl. Mineirão	3409/2013	Carnê de R.D.4634/2013
Wilson Pires de Andrade	R. Luiz Ribeiro Filho, 326 - Jd. São Guilherme	19.356/2012	Carnê de R.D. 3.160/2013
José Aparecido da Silva	R. João Lício de Souza, 416 - Zacarias	12.760/2011	Carnê de R.D. 6.077/2013

Gláucio Ouchar
Chefe de Seção

Wagner Alex Bedeschi
Chefe de Divisão

Rubens Costa Júnior
Diretor de Área



Empresa Municipal Parque Tecnológico de Sorocaba

HOMOLOGAÇÃO PREGÃO PRESENCIAL N.º 006/2013

A EMPRESA MUNICIPAL PARQUE TECNOLÓGICO DE SOROCABA, nos termos do artigo 8º, inciso VI do Decreto nº 5.450 de 31 de Maio de 2005, por sua Autoridade Competente, declara Homologado este Pregão Presencial nº 006/2013 - CPL nº 0018/2013, destinado a Prestação de Serviço De Fornecimento De Licença De Uso De Programas De Informática De Sistema de Gestão e Informações com Instalação, Conversão, Manutenção e Treinamento para Empresa Pública Parque Tecnológico de Sorocaba.. Sorocaba, 11 de março de 2013. Paula Aparecida Vieira - Pregoeira.

SOROCABA, nos termos do artigo 8º, inciso VI do Decreto nº 5.450 de 31 de Maio de 2005, por sua Autoridade Competente, declara Homologado este Pregão Presencial nº 001/2013 - CPL nº 0002/2013, destinado a Prestação de Serviço De Fornecimento De Licença De Uso De Programas De Informática De Sistema de Gestão e Informações com Instalação, Conversão, Manutenção e Treinamento para Empresa Pública Parque Tecnológico de Sorocaba.. Sorocaba, 11 de março de 2013. Paula Aparecida Vieira - Pregoeira.

HOMOLOGAÇÃO PREGÃO PRESENCIAL N.º 004/2013

A EMPRESA MUNICIPAL PARQUE TECNOLÓGICO DE SOROCABA, nos termos do artigo 8º, inciso VI do Decreto nº 5.450 de 31 de Maio de 2005, por sua Autoridade Competente, declara Homologado este Pregão Presencial nº 004/2013 - CPL nº 0016/2013, destinado a Prestação de Serviço de Portaria, Controle de Acesso e Fiscal de Piso Por do 12 meses para o Parque Tecnológico de Sorocaba. Sorocaba, 15 de março de 2013. Paula Aparecida Vieira - Pregoeira.

TERMO DE RATIFICAÇÃO DISPENSA N.º 006/2013

Vitor Lippi, Presidente do Parque Tecnológico de Sorocaba, estando de acordo com os termos da justificativa do Senhor Diretor Administrativo Financeiro de fls. 14 e com parecer jurídico de fls. 15, do processo nº 0008/2013, nos termos do Artigo 26 de Lei 8.666/93 e alterações posteriores, RATIFICA a dispensa de licitação nº 006/2013, com base no Artigo 24 Inciso VIII da mencionada lei, com vistas à Contratação da "Imprensa Oficial do Estado S/A - IMESP" Para Prestação De Serviços de Publicidade Legal De Atos de Interesse da Empresa Municipal Parque Tecnológico de Sorocaba. Sorocaba, 10 de abril de 2013. Paula Aparecida Vieira - Coordenadora de Compras.

HOMOLOGAÇÃO PREGÃO PRESENCIAL N.º 001/2013

A EMPRESA MUNICIPAL PARQUE TECNOLÓGICO DE

RESOLUÇÃO N.º 004/2013

VITOR LIPPI, Presidente da Empresa Municipal Parque Tecnológico de Sorocaba – EMPTS, no uso das atribuições que lhe são conferidas pelo Estatuto Social aprovado pelo Decreto nº 19.826, de 28 de fevereiro de 2012, e nos termos da Lei Federal nº 10.520 de 17 de julho de 2002.

R E S O L V E:

Art. 1º - Fica designada a Srta. Paula Aparecida Vieira, como Pregoeira para realizar licitações na modalidade de Pregão presencial ou eletrônico.

Art. 2º - Ficam designados como membros titulares da equipe de apoio os Senhores: Manoel Messias Marin Videira e Walter Alexandre Previato.

Art. 3º - Na ausência da pregoeira, qualquer um dos membros titulares da equipe de apoio, poderá substituí-la interinamente.

Art. 4º - O mandato da Pregoeira e dos membros da equipe de apoio será de 01 de fevereiro de 2013 a 31 de janeiro de 2014.

Art. 5º - As funções de Pregoeiro e membros da equipe de apoio são consideradas serviço de natureza relevante e não serão remuneradas.

Art. 5 – Esta Resolução entra em vigor na data de sua publicação.

Sorocaba, 25 de março de 2013

VITOR LIPPI
Presidente da EMPTS

RESOLUÇÃO N.º 005/2013

VITOR LIPPI, Presidente da Empresa Municipal Parque Tecnológico de Sorocaba – EMPTS, no uso das atribuições que lhe são conferidas pelo Estatuto Social aprovado pelo Decreto nº 19.826, de 28 de fevereiro de 2012, e nos termos da Lei Federal nº 8.666, de 21 de junho de 1993,

R E S O L V E:

Art. 1º - Ficam designados os abaixo nomeados para, sob a presidência do primeiro, comporem a Comissão Permanente de Licitações e Inscrição Cadastral dos Fornecedores e Prestadores de Serviços da EMPTS, para o período de 01 de feveiro de 2013 a 31 de janeiro de 2014:

WALTER ALEXANDRE PREVIATO
MANOEL MESSIAS MARIN VIDEIRA

CLAUDIO ROBERTO SILVANO

Art. 2º - Na ausência do presidente, qualquer um dos demais membros poderá substituí-lo, interinamente.

Art. 3º - Fica revogada a Resolução 01/2012.

Art. 4º - As funções dos membros da Comissão Permanente de Licitações e Inscrição Cadastral dos Fornecedores e Prestadores de Serviços da EMPTS são consideradas serviço de natureza relevante e não serão remuneradas.

Art. 5 – Esta Resolução entra em vigor na data de sua publicação.

Sorocaba, 25 de março de 2013

VITOR LIPPI
Presidente da EMPTS

SECID

Secretaria da Cidadania

Conselho Municipal dos Direitos da Mulher de Sorocaba**DIRETORIA DO CMDM PARA O BIÊNIO 2013/2015**

PRESIDENTE Neusa Maldonado Silveira
VICE-PRESIDENTE Dagmar Rubiano Gomes
1ª SECRETÁRIA Isabella Reigota Bandeira da Silva
2ª SECRETÁRIA Marilene Costa
1ª TESOUREIRA Paula Andrea Vial Silva
2ª TESOUREIRA Emanuela Barros
1ª RELAÇÕES PÚBLICAS Márcia Regina Niterói Ribeiro
2ª RELAÇÕES PÚBLICAS Leonira Aquino Pimentel Mendes

**CONSELHEIRAS
SOCIEDADE CIVIL**

OAB SOROCABA Emanuela Barros
CRP SOROCABA Elzimara Maria de Farias Martinez
ASSOCIAÇÃO DE PROMOTORAS LEGAIS POPULARES-APROLE Mariana Satie Kitahara
PLENU Ivete de Fátima Almeida
CIPETP-COMITÊ DE ENFRENTAMENTO AO TRÁFICO DE PESSOAS Marilda Ap. Corrêa
ASSOCIAÇÃO PENÉLOPE MAHPS Claudinéia Ap. de Almeida Mira
CIM MULHER Cleide Ap. Moraes Aguiar
MOMUNES Ivete Queiros de Freitas
NUCAB Geórgia Maria Fernandes Prado Huran
CENTRO DE APOIO DST/AIDS Claudia Gôndim da Silva
CONSEG SUL Gisele Ferreira Leal
SINDICATO DOS TRABALHADORES NAS IND. VESTUÁRIOS Cátia Rosalina Camargo
ASSOCIAÇÃO CRIANÇAS DE BELÉM Márcia Maria de Almeida
COMUNIDADE NOSSA SENHORA DE LOURDES Ana Maria Souza Mendes
INSTITUTO DE CRIMINALISTA Alvaldete Luiza Goes
RECICLABIJOUX Cristiane Ap. Lima Busso
AROMAS E SENSAÇÕES Paula Proença
GRUPO MISSIONÁRIO DE MULHERES/ COMUNIDADE EVANGÉLICA VILA GOMES Fernanda Raquel Gonçalves
COORD. GRUPO DE ORAÇÃO N. S. APARECIDA Telma Argentino
LÍDER COMUNITÁRIA STO AMARO Heidi Gonçalves
COMUNIDADE ROSA MÍSTICA Leonira Aquino Pimentel Mendes
LÍDERES COMUNITÁRIAS DA COMUNIDADE NOSSA SENHORA DE LOURDES Soeli Ap. de Aquino
COMUNIDADE DA MULHER SOROCABA Fátima Ap. Luciano
ACM Nádia Xocaira
EX- PRESIDENTES DO CONSELHO MUNICIPAL DOS DIREITOS DA MULHER DE SOROCABA Norma S.A.A.Rangel
EX-VICE PRESIDENTES DO CONSELHO MUNICIPAL DOS DIREITOS DA MULHER DE SOROCABA Neusa Maldonado Silveira
ROTARY GRANJA OLGA Luiza Oliveira Nascimento Xavier
PASTORAL DO MENOR Tais Carolina Xavier
CAIXA ECONÔMICA FEDERAL Geni Ferreira Martins
UNIVERSIDADE Irene da Silva Peardi
Márcia Regina Niterói Ribeiro
Marilene Costa
Dagmar R. Gomes
Maria Thereza de Três Rios Meletti
Maria da Glória Souza
Enedir Gonçalves Dias Michellin
Marilda Ap. Ruivo Hashimoto
Cristiane do Nascimento Gonçalves
Kátia Oliveira Rodrigues
Mônica Gabriella Francisco Marques
Juliana Ap. Justino
Ana Maria de Campos Oliveira
Elaine Aparecida Oliveira

**CONSELHEIRAS
PODER PÚBLICO**

COORDENADORIA DA MULHER Paula Andréa Vial Silva
SECRETARIA DA CIDADANIA/CEREM Selma de Oliveira
SECRETARIA DA JUVENTUDE Isabella Reigota B. da Silva
SECRETARIA DA SAÚDE Monica Vieira Ayres de Campos
FUNDO SOCIAL DE SOLIDARIEDADE Larissa T. Gallep
SECRETARIA DA CULTURA Sandra de Moraes
Silvana Vieira
Maria Isabel Silveira Molina
Celia Maria Vieira de Andrade Nardi
Jéssica Pedrosalvone Teodoro Pires
Ivone Teodoro Pires

SECRETARIA DO MEIO AMBIENTE

SECRETARIA DE RELAÇÃO DO TRABALHO

SECRETARIA DA EDUCAÇÃO

SECRETARIA DE NEG. JURÍDICOS

SECRETARIA DE PARCERIAS

SECRETARIA DA COMUNICAÇÃO

Terezinha Maria F. Brustamante
Maria Lucia Pires Grahm
Angela Ap. Ribeiro Xavier
Patricia Akemi Kobayashi
Lauri Lane Maria Holtz Leme
Tânia V.M.Laino Marques da Silva
Silvana Ravanelli
Renata Haddad
Rosa Botti
Julia David Franco Gomes
Francine Cristina Albuquerque

RESOLUÇÃO / SECID / Nº 01/2013

(Dispõe sobre a instituição e nomeação de membros da Comissão Organizadora da Assembleia de Eleição de Representantes da Sociedade Civil, junto ao Conselho Municipal da Pessoa com Deficiência - CMPCD)
Edith Maria Garboggini Di Giorgi, Secretária Municipal da Cidadania, no uso das atribuições legais que lhe são conferidas, notadamente nos termos do art. 1º, da Lei nº 6480 de 06 de novembro de 2001 e: CONSIDERANDO que deverá ser nomeado o colegiado do Conselho Municipal da Pessoa com Deficiência para o biênio 2013/2015; CONSIDERANDO que a escolha dos representantes da sociedade civil dar-se-á em Assembleia, especialmente convocada pelo Poder Executivo através de Edital e; CONSIDERANDO a necessidade de organizar estes trabalhos;

RESOLVE:

Art. 1º - Instituir a Comissão Organizadora da Assembleia de Eleição dos representantes da sociedade civil junto ao Conselho Municipal da Pessoa com Deficiência - CMPCD, ficando nomeados os seguintes membros:

I - Edmar Carvalho Júnior - ASAC - como Presidente;
II - Cláudia Correa Consani - AMAS - como Vice-Presidente;
III - Priscila Sanches de Almeida - APADAS - como Secretária Executiva;
IV - Fernanda Abrami Monteiro Silva - SECID/Poder Público - como Secretária.

Art. 2º - Nomeados os Conselheiros do Conselho Municipal da Pessoa com Deficiência, através de Decreto Executivo, ficará destituída a presente Comissão Organizadora.

Art. 3º - Esta Resolução entra em vigência na data de sua publicação. Sorocaba, 12 de abril de 2013.

EDITAL

Edith Maria Garboggini Di Giorgi, Secretária Municipal da Cidadania, no uso de suas atribuições legais e de acordo com o constante art. 3º, parágrafo 2º da Lei nº 6480 de 06 de novembro de 2001, vem a público CONVOCAR as entidades promovedoras da Defesa dos Direitos da Pessoa com Deficiência ou prestadoras de serviços às pessoas com deficiência para a eleição dos 7 (sete) membros representantes dessas entidades e seus respectivos suplentes, com assento no Conselho Municipal da Pessoa com Deficiência (CMPCD), que se realizará da seguinte forma:

I. A Assembleia ocorrerá no dia 29 de maio de 2013, no Auditório da Secretaria da Cidadania na Rua Santa Cruz, 116 - Centro - Sorocaba, no horário das 08:00h até às 12:00h.

SEMES

Secretaria de Esporte

**CAMPEONATO MUNICIPAL DE FUTEBOL DA 1ª DIVISÃO
"TAÇA CIDADE DE SOROCABA" – 2013****Circular nº. 007/13**

A *Secretaria de Esporte – SEMES*, no uso de suas atribuições, em especial ante o disposto nos artigos 13 e 14 (alínea "A") do Regulamento Geral dos Campeonatos Municipais de Futebol (RGCMF), instituído pela Lei nº 8.474, de 27 de maio de 2008, **RESOLVE:**

Remarcar o jogo não realizado no dia 07 de abril, válido pela 3ª rodada do referido campeonato, conforme data e horário a seguir:

3ª Rodada – Grupo "A"**14 de abril – (Domingo)**

Hora	Gr/Jg	Local	Mandante	Gol	Gol	Visitante
10:00	A/15	"Milton Cardoso"	Jardim dos Estados FC			Corinthina FC do Éden

Sorocaba, 09 de abril de 2013.

Maria Cristina Fernandes Paes Peralini
Chefe da Seção de Desenvolvimento
de Atividades Esportivas

Ivan Gonçalves Jardim Filho
Chefe da Divisão de
Eventos Esportivos

**EDITAL DE CHAMAMENTO
BOLSA-ATLETA SOROCABA**

A Prefeitura Municipal de Sorocaba, por meio da Secretaria de Esporte- SEMES, através do presente Edital de Chamamento torna pública a abertura de prazo para inscrição dos interessados no Programa Bolsa-Atleta Sorocaba, destinado à concessão de apoio financeiro a atletas praticantes do esporte de rendimento e não profissional, vinculados ao Município de Sorocaba e que atendam aos requisitos previstos na legislação de regência. Os interessados deverão comparecer na Secretaria de Esporte (SEMES) - Av. Eugênio Salerno, 140 - Centro - CEP: 18035-430 contatando o funcionário Pablo Fernando Ribeiro, no período de 15 a 30 de abril, no horário das 8 às 14 horas, para retirada dos formulários oficiais de inscrição e informações complementares.

Sorocaba, 09 de abril de 2013.
A Bolsa-Atleta Sorocaba poderá ser concedida a atletas com idade mínima de 14 (catorze) anos de idade que:

I - Categoria Estadual: tenham obtido a 1ª (primeira) ou 2ª (segunda) colocação nas modalidades que compreendem os Jogos Abertos do

Interior, realizado pela Secretaria de Esporte Lazer e Juventude - SELJ - do Governo do Estado de São Paulo, de prática desportiva individual ou coletiva, da temporada imediatamente anterior à solicitação, tendo sido inscrito e ter disputado pelo município de Sorocaba;

II - Categoria Regional: tenham obtido a 1ª (primeira) colocação nas modalidades que compreendem os Jogos Regionais ou fase estadual dos Jogos Abertos da Juventude, realizado pela Secretaria de Esporte, Lazer e Juventude - SELJ, do Governo do Estado de São Paulo, de prática desportiva individual ou coletiva, da temporada imediatamente anterior à solicitação, tendo sido inscrito e ter disputado pelo município de Sorocaba.

Valor do Bolsa-Atleta Sorocaba(2012-2013): O valor do Bolsa-Atleta Sorocaba corresponderá a R\$380,00 (trezentos e oitenta reais) para atletas pertencentes à Categoria Estadual e R\$306,00 (trezentos e seis reais) para os atletas pertencentes à Categoria Regional. Ambas até o término do exercício corrente.

Francisco Moko Yabiku
Secretário de Esporte

II – Orientador Pedagógico

- 5 substituições

UNIDADE ESCOLAR	BAIRRO
CEI 06 "Antonio Amabile" CEI 39 "Shahr Hanegev"	Jardim Nova Esperança Nova Sorocaba
CEI 08 "Prof. Messias Ribeiro de Noronha Cunha" CEI 18 "Miguel Cheda" CEI 76 "Menino Jesus"	Vila Progresso Vila Fiori Minairão
CEI 22 "Dr. Victor Pedrosa" / CEI 61 "Yolanda Rizzo"	Jardim Betânia / Jardim Betânia
CEI 28 "Rauldineia Esteves Machado" CEI 81 "Profª Edith Del Cistia Santos" CEI 91 "Profª Célia Cangro M. Mendes"	Parque São Bento Parque São Bento Jardim Bom Jesus
EM "Paulo Fernando Nóbrega Tortello"	Laranjeiras

Observações:

- 1 - Os candidatos serão chamados por ordem de classificação, resguardando o direito de escolha ao melhor classificado presente;
- 2 - O candidato poderá no ato da atribuição comprovar o requisito básico, através da entrega em cópias reprográficas acompanhadas dos originais, do Diploma ou Certificado de Conclusão acompanhado do respectivo Histórico Escolar, com devida colação de grau, juntamente com a comprovação de tempo de serviço como docente, por meio de documento expedido por órgãos competentes (Certidões ou Registro em Carteira de Trabalho e Previdência Social - CTPS);
- 3 - O candidato deverá apresentar Carteira de Identidade (RG). A escolha por procuração será feita mediante entrega do respectivo instrumento de mandato com firma reconhecida acompanhado de cópias reprográficas do documento de identidade do procurador e do candidato que ficarão retidas.

Sorocaba, 11 de abril de 2013.

Rosária Clavijos Simão
Diretora de Área de Gestão Educacional

SEDU

Secretaria da Educação



• Criado pela Lei Municipal nº 2.410, de 13/09/85
• Regulamentado pelo Decreto nº 5.244, de 10/12/85
• Inscrição no CFC (Cadastro Nacional de Pessoas Jurídicas de Natureza Cultural) no Ministério da Cultura sob o nº 35.002449/87 - 18, em 18/05/1987

BALANCETE DO MÊS MARÇO/2013

DATA	RECEITA	R\$
	Aplicação Financeira	549,46
	Escolas	6.166,10
	Teatro Municipal	-----

Total da Receita	6.715,56
Saldo do Mês anterior	525.168,15
Total Geral	531.883,71

DATA	DESPESAS	R\$
	Total das Despesas	-----
	Saldo p/ ABRIL /13	531.883,71
	Total Geral	531.883,71

Carlos Alberto Nunes
Resp/ Faced

Marcelo Duarte Regalado
Diretor de Área de Adm. Finac. e Contábil

Dulcina Guimarães Rolim
Secretária de Educação

COMUNICADO SEDU/DAGE Nº 17, DE 11 DE ABRIL DE 2013.

A Secretaria da Educação comunica que será realizada a sessão de atribuição para os titulares de cargos, integrantes do Quadro de Magistério Público Municipal de Sorocaba, classificados para substituição temporária de Suporte Pedagógico.

A chamada seguirá a ordem dos candidatos classificados nos termos da Resolução SEDU/GS nº 3/2013.

Data: 16/04/2013

Horário: 18h

Local: Prefeitura de Sorocaba - Auditório (Andar Térreo)

I – Diretor de Escola

- 1 substituição

UNIDADE ESCOLAR	BAIRRO
CEI 81 "Profª Edith Del Cistia Santos"	Parque São Bento

II – Vice diretor de Escola

- 1 substituição

UNIDADE ESCOLAR	BAIRRO
EM "Quinzinho de Barros"	Vila Hortência

COMUNICADO SEDU/DAGE Nº 16 DE 11 DE ABRIL DE 2013.

A Secretaria da Educação comunica que serão realizadas as sessões de atribuição de turmas/classes/aulas a docentes, em caráter temporário, como função-atividade, sob o regime da CLT. A chamada seguirá as classificações dos candidatos aprovados e classificados em Concurso Público, que não lograram vagas, ou Processo Seletivo em vigor, nos termos da Resolução SEDU/GS nº 1/2009 e Resolução SEDU/GS 1/2010, na seguinte conformidade:

Data: 16/04/2013

Local: Prefeitura de Sorocaba - Auditório (Andar Térreo)

Horário: 14h

Professor de Educação Básica I:

- Educação Infantil: candidatos aprovados no Concurso Público - Edital nº 03/2010 a partir do 1036º classificado. Esgotada a listagem, a chamada será realizada a partir do classificado imediatamente subsequente ao último docente que escolheu vaga para nomeação.
- Séries/Anos Iniciais do Ensino Fundamental: candidatos aprovados no Concurso Público - Edital nº 03/2010 a partir do 884º classificado. Esgotada a listagem, a chamada será realizada a partir do classificado imediatamente subsequente ao último docente que escolheu vaga para nomeação.

Professor de Educação Básica II:

- Disciplinas:

Educação Física - candidatos aprovados no Concurso Público - Edital nº 11/2011, a partir do classificado de número 83 (retorno da listagem para os professores não admitidos pelo regime da CLT); Espanhol - candidatos aprovados no Processo Seletivo - Edital nº 05/2011, a partir do classificado de número 01; Geografia- candidatos aprovados no Concurso Público - Edital nº 11/2011, a partir do classificado de número 12 (retorno da listagem para os professores não admitidos pelo regime da CLT); História- candidatos aprovados no Concurso Público - Edital nº 11/2011, a partir do classificado de número 08 (retorno da listagem para os professores não admitidos pelo regime da CLT);

Orientações:

- 1 - O candidato poderá no ato da atribuição comprovar o requisito básico, através da entrega de cópias reprográficas acompanhadas dos originais, do Diploma ou Certificado de Conclusão acompanhado do respectivo Histórico Escolar, com a devida colação de grau;
- 2 - O candidato ao cargo de PEB II - Educação Física deverá apresentar, além dos documentos acima mencionados, a Inscrição Definitiva ou Provisória no Conselho de Classe (CREF) atualizada, acompanhada de cópia, para fins de comprovação de requisito básico;
- 3 - Os candidatos deverão apresentar Carteira de Identidade (RG) no momento da atribuição;
- 4 - A escolha por procuração será feita mediante entrega do respectivo instrumento de mandato com firma reconhecida acompanhado de cópias reprográficas do documento de identidade do procurador e do candidato que ficarão retidas;
- 5 - Está disponibilizado nos sites: www.educacaosorocaba.com.br ou www.educacao.sorocaba.sp.gov.br a informação sobre o último número de classificação chamado em cada atribuição.

Sorocaba, 11 de abril de 2013.

Rosária Clavijos Simão
Diretora de Área de Gestão Educacional

**EDITAL SEDU/GS Nº 14 DE 11 DE ABRIL DE 2013.
CONVOCAÇÃO - PEB II**

A Secretaria da Educação, em conformidade com os itens XI.1 e XI.2 do Edital do Concurso Público nº 11/2011, convoca os candidatos aprovados e classificados para o cargo de Professor de Educação Básica II, para sessão de escolha de vagas, conforme segue:

Data: 17/04/2013

Horário: 8h30

Local: Auditório da Biblioteca Municipal
Rua Ministro Coqueijo Costa, 180, Alto da Boa Vista

Professor de Educação Básica II
- História - classificados do número 8 ao 14.

UNIDADE ESCOLAR PARA ATUAÇÃO:
- Será publicada no átrio e no mural de informações (andar térreo) da Prefeitura de Sorocaba e por meio dos sites: www.educacaosorocaba.com.br ou www.educacao.sorocaba.sp.gov.br

INFORMAÇÕES E PROCEDIMENTOS:

- O candidato poderá no ato da atribuição comprovar o requisito básico para o exercício do cargo ao qual está concorrendo, através da entrega em cópias reprográficas acompanhadas dos originais, do Diploma ou Certificado de Conclusão acompanhado do respectivo Histórico Escolar, com a devida colação de grau;
- Na sessão de escolha de vagas o candidato deverá apresentar carteira de identidade (RG);
- Os candidatos aprovados e classificados procederão à escolha de vagas, obedecendo rigorosamente à ordem de classificação final;
- O candidato convocado que não comparecer à referida sessão ou dela desistir, terá exaurido seus direitos no Concurso;
- A escolha por procuração, será feita mediante entrega do respectivo instrumento de mandato com firma reconhecida, acompanhado de cópias reprográficas do documento de identidade do procurador e do candidato, que ficarão retidas;
- A inexistência das afirmativas e/ou irregularidades nos documentos, mesmo que verificadas a qualquer tempo, em especial por ocasião da posse, acarretarão a nulidade da inscrição, com todas as suas decorrências, sem prejuízo das demais medidas de ordem administrativa, cível ou criminal, em conformidade com o item XIII.2 do Edital de Concurso Público nº 11/2011;
- Os candidatos convocados que ultrapassarem o número de vagas somente escolherão em caso de não comparecimento ou desistência dos candidatos melhores classificados.

Dulcina Guimarães Rolim
Secretária de Educação

**EDITAL SEDU/GS Nº 15 DE 11 DE ABRIL DE 2013.
CONVOCAÇÃO - PEB I**

A Secretaria da Educação, em conformidade com os itens XI.1 e XI.2 do Edital do Concurso Público nº 03/2010, convoca os candidatos aprovados e classificados para o cargo de Professor de Educação Básica I, para sessão de escolha de vagas, conforme segue:

Data: 17/04/2013

Horário: 9h

Local: Auditório da Biblioteca Municipal
Rua Ministro Coqueijo Costa, 180, Alto da Boa Vista

Professor de Educação Básica I
- Educação Infantil - classificados do número 589 ao 619.
- Séries/Anos Iniciais do Ensino Fundamental - classificados do número 678 ao 704;

RELAÇÃO DE UNIDADES ESCOLARES PARA ATUAÇÃO:
- Será publicada no átrio e no mural de informações (andar térreo) da Prefeitura de Sorocaba e poderá ser acessada através dos sites: www.educacaosorocaba.com.br ou www.educacao.sorocaba.sp.gov.br

INFORMAÇÕES E PROCEDIMENTOS:

- O candidato poderá no ato da atribuição comprovar o requisito básico para o exercício do cargo ao qual está concorrendo, através da entrega de cópias reprográficas acompanhadas dos originais, do Diploma ou Certificado de Conclusão acompanhado do respectivo Histórico Escolar, com a devida colação de grau;
- Na sessão de escolha de vagas o candidato deverá apresentar carteira de identidade (RG);
- Os candidatos aprovados e classificados procederão à escolha de

vagas, obedecendo rigorosamente à ordem de classificação final;
 - O candidato convocado que não comparecer à referida sessão ou dela desistir, terá exaurido seus direitos no Concurso;
 - A escolha por procuração, será feita mediante entrega do respectivo instrumento de mandato com firma reconhecida, acompanhado de cópias reprográficas do documento de identidade do procurador e do candidato, que ficarão retidas;
 - A inexistência das afirmativas e/ou irregularidades nos documentos, mesmo que verificadas a qualquer tempo, em especial por ocasião da posse, acarretarão a nulidade da inscrição, com todas as suas decorrências, sem prejuízo das demais medidas de ordem administrativa, cível ou criminal, em conformidade com o item XIII.2 do Edital de Concurso Público nº 03/2010;
 - Os candidatos convocados que ultrapassarem o número de vagas somente escolherão em caso do não comparecimento ou desistência dos candidatos melhores classificados.

Dulcina Guimarães Rolim
Secretária de Educação

EDITAL SEDU/GS Nº 16 DE 11 DE ABRIL DE 2013. CONVOCAÇÃO - AUXILIAR DE EDUCAÇÃO E INSPETOR DE ALUNOS

A Secretária de Educação, em conformidade com o item XII.1 e XII.3 do Edital do Concurso Público nº 18/2011, convoca os candidatos aprovados e classificados para os cargos de Auxiliar de Educação e Inspetor de Alunos, para sessão de escolha de vagas, conforme segue:

Data: 17/04/2013
 Horário: 10h
 Local: Auditório da Biblioteca Municipal
 Rua Ministro Coqueijo Costa, 180, Alto da Boa Vista

Auxiliar de Educação - classificados do número 286 ao 337;
 Inspetor de Alunos - classificados do número 61 ao 91.

RELAÇÃO DE UNIDADES ESCOLARES PARA ATUAÇÃO:
 Será publicada no átrio e no mural de informações (andar térreo) da Prefeitura de Sorocaba e poderá ser acessada através dos sites:
www.educacaosorocaba.com.br ou
www.educacao.sorocaba.sp.gov.br

INFORMAÇÕES E PROCEDIMENTOS:

- A escolha de vaga assegura apenas a lotação inicial, podendo haver remoção a critério da Secretária, em atendimento ao interesse público;
 - Na sessão de escolha de vagas o candidato deverá apresentar carteira de identidade (RG);
 - Os candidatos aprovados e classificados procederão à escolha de vagas, obedecendo rigorosamente à ordem de classificação final;
 - O candidato convocado que não comparecer à referida sessão, ou

dela desistir, terá exaurido seus direitos no concurso;
 - A escolha por procuração, será feita mediante entrega do respectivo instrumento de mandato com firma reconhecida, acompanhado de cópias reprográficas do documento de identidade do procurador e do candidato, que ficarão retidas;
 - A inexistência das afirmativas e/ou irregularidades nos documentos, mesmo que verificadas a qualquer tempo, em especial por ocasião da posse, acarretarão a nulidade da inscrição, com todas as suas decorrências, sem prejuízo das demais medidas de ordem administrativa, cível ou criminal, em conformidade com o item XIV.2 do Edital de Concurso Público nº 18/2011;
 - Os candidatos convocados que ultrapassarem o número de vagas somente escolherão em caso do não comparecimento ou desistência dos candidatos melhores classificados.

Dulcina Guimarães Rolim
Secretária de Educação

PORTARIA SEDU/GS Nº 07/2013

A Secretária de Educação, no uso de suas atribuições e, com fundamento na Deliberação CME Nº01/2008, Indicação CME Nº. 01/2008 e Resolução SEDU/GS nº. 18/2008 designa os Supervisores de Ensino, Roberta Rodrigues Costa RG: 41.215.657-X, Jessimeire Alessandra Domingues C. Grosso RG: 27.594.086, Maria Cristina Camargo RG: 22.985.790-5 para sob a Presidência do primeiro, procederem em comissão, as vistorias de materiais, equipamentos, instalações e a análise da documentação do pedido de autorização para mudança de denominação junto ao Centro de Recreação Infantil Ra-Tim-Bum para "Escola de Educação Infantil Ra- Tim- Bum" (Processo nº. 010057/1997), tornando sem efeito a Portaria Nº. 11/2012 Palácio dos Tropeiros, 11 de abril de 2013

Dulcina Guimarães Rolim
Secretária de Educação

PORTARIA SEDU/GS Nº 08/2013

A Secretária de Educação, no uso de suas atribuições e, com fundamento na Deliberação CME Nº01/2008, Indicação CME Nº. 01/2008 e Resolução SEDU/GS nº. 18/2008 designa os Supervisores de Ensino, Roberta Rodrigues Costa RG: 41.215.657-X, Jessimeire Alessandra Domingues C. Grosso RG: 27.594.086 e Maria Cristina Camargo RG: 22.985.790-5 para sob a Presidência do primeiro, procederem em comissão, as vistorias de materiais, equipamentos, instalações e a análise da documentação do pedido de autorização para mudança de endereço junto ao Centro de Recreação Infantil Ra-Tim-Bum localizada à Rua: Nara Leão, nº 621 - Bairro Júlio de Mesquita para Rua: Nara Leão, nº 596 - Bairro Júlio de Mesquita (Processo nº. 010057/1997), tornando sem efeito a Portaria Nº.12/2012. Palácio dos Tropeiros, 11 de abril de 2013.

Dulcina Guimarães Rolim
Secretária de Educação



Sorocaba, 18 de fevereiro de 2013.

Ofício INTES n. 6/2013

Ilmo. Sr. Mario K. Tanigawa
D.D Presidente da EMPTS

Ref. Relatórios Gerencial e Financeiro das Atividades realizadas no Exercício 2012, do Contrato de Gestão

Prezado Senhor,

Vimos pelo presente, em cumprimento ao Art. 7º, § 1º, da Lei das Organizações Sociais, Lei nº 9.807, de 16 de Novembro de 2011, apresentar, à Empresa Municipal Parque Tecnológico de Sorocaba – EMPTS, relatório pertinente à execução do contrato de gestão no Exercício Financeiro de 2012, contendo comparativo específico das metas propostas com os resultados alcançados e acompanhado da prestação de contas correspondente ao período.

Sem mais para o presente momento, despedimo-nos com votos de estima e consideração.

Atenciosamente,

Rodrigo Mendes
Diretor Executivo
Associação INTES

*Empresa Municipal Parque Tecnológico de Sorocaba - EMPTS
Recebido em 18/02/13*

Av. Eng. Carlos Reinaldo Mendes, 900 – Jd. Pelegrino – Sorocaba – SP
 CEP: 18013-280 Tel.: (15) 32374461/fax: (15) 32375301.
 e-mail: incubadorasorocaba@hotmail.com



Relatório Gerencial de Atividades realizadas no primeiro trimestre do Contrato de Gestão da Incubadora do PTS

Apresentamos a relação das atividades realizadas, no exercício de 2012 referentes à execução do Contrato de Gestão da Incubadora do PTS, pela Associação INTES, durante a execução do Programa de Incubação de Empresas da Incubadora de Sorocaba junto ao Parque Tecnológico de Sorocaba.

Para um melhor entendimento e sequência dos trabalhos, a coluna da esquerda refere-se a sequência numérica para as metas e a direita refere-se ao Descritivo da Meta, conforme Anexo I – Programa de Trabalho, Metas e Indicadores.

Meta 1	Implantar e Estruturar uma Incubadora de Empresas de Base Tecnológica para o PTS.
Meta 2	Sensibilizar, Prospectar e Qualificar Novos Incubados.
Meta 3	Atrair e Selecionar novos negócios para incubação.
Meta 4	Auxiliar no Planejamento das Empresas Incubadas
Meta 5	Acompanhar e Avaliar o Desenvolvimento dos Negócios Incubados
Meta 6	Qualificar e Capacitar as Empresas Incubadas
Meta 7	Disponibilizar Serviços de Assessoria e Consultorias às Empresas
Meta 8	Apoiar a realização de parcerias e novas oportunidades de negócios

Resultados Obtidos:

Meta 1 – Implantar e Estruturar uma Incubadora de Empresas de Base Tecnológica para o PTS.

1.1 Realizar as obrigações administrativas, burocráticas e legais para o perfeito funcionamento de suas atividades.

Realização de entrevistas e avaliação de candidatos para compor as vagas de Gerente Operacional e Auxiliar Administrativo para realização dos trabalhos junto ao Parque Tecnológico.

1.2 Manutenção Operacional da entidade gestora.

Contratação e pagamento dos serviços operacionais.

1.4 Serviços de Terceiros Assessorias e Consultoria.



Empresa Municipal Parque Tecnológico de Sorocaba



Sorocaba, 11 de abril de 2013.

Associação Incubadora Tecnológica de Empresas de Sorocaba – INTES, pessoa jurídica de direito privado, qualificada como Organização Social, pelo Decreto n. 18.876, de 21 de março de 2012, inscrita no CNPJ sob o nº **13.624.902/0001-40**, com sede na Av. Eng. Carlos Reinaldo Mendes, 900, CEP 18013-280, Vila Rica, nesta cidade de Sorocaba, neste ato representada por seu Diretor Executivo, RODRIGO OTÁVIO BERTONCINI MENDES, portador da Cédula de Identidade R.G. 22.657.812-4 – SSP/SP, inscrito no CPF/MF sob nº 217914508-06, residente e domiciliado na cidade de Sorocaba, doravante designada INTES, nos termos da Cláusula Décima Segunda, Item 12.4, do Contrato de Gestão da Incubadora do Parque Tecnológico de Sorocaba – PTS, torna público o Relatório Anual Financeiro e de Execução do Contrato de Gestão referente ao ano de 2012.

Rodrigo Mendes
Diretor Executivo
Associação INTES



Realizada parceria com a empresa ACE – Assessoria Contabil Empresarial.

1.5 Fornecimento de materiais de consumo.

Realizada elaboração do Manual para contratação de obras e serviços, bem como para aquisição de bens duráveis, ou não, necessários as suas atividades. A INTES - Incubadora Tecnológica de Empresas de Sorocaba efetuará a seleção das pessoas físicas ou jurídicas, observando as seguintes modalidades:

- Coleta de Preços.
- Pedido de Cotação.

1.6 Impostos Taxas e Seguros

Efetuada os devidos pagamentos referente taxas e impostos relacionado as atividades da INTES.

STATUS META 1: ATINGIDA PARA O PERÍODO

Meta 2 – Sensibilizar, Prospectar e Qualificar Novos Incubados.

2.1 Realização de Seminários de sensibilização de empreendedores.

Aproximação e desenvolvimento de parcerias estratégicas com as empresas juniores das universidades da cidade de Sorocaba, tais como, Líder e Otimize (UFSCar), Dinâmica (UNESP), ESAMC e UNIP;

2.2 Divulgação da Associação INTES e da Incubadora do PTS.

Participação do Diretor Sr. Rodrigo Mendes, representando a INTES e os projetos incubados, no evento Apareça e Cresça, da Prefeitura de Sorocaba, realizado na UNITEN. Reunião com potenciais empresários incubados e apresentação das ações da Incubadora aos interessados.

2.3 Realização de Palestras de prospecção de empreendedores em potencial nas universidades da região.

2.4 Participação do Diretor Executivo da INTES, em aula e seminário do Curso de Administração de Empresas, Disciplina Gestão da Inovação, palestrando sobre a Incubadora de Sorocaba e o Sistema Local de Inovação.

2.5 Participação na Feira Universidade de Sustentabilidade e Empreendedorismo – FUSuE, em evento realizado pela UFSCar e que contou com o patrocínio da INTES, oferecendo vagas no programa de Pré-Incubação, aos vencedores do Concurso de Idéias de Negócios, contando com a participação do diretor e presença do diretor da INTES na mesa de abertura e pronunciamento. Participação de mais de 100 pessoas no evento para concurso de novos negócios. A INTES foi apoiadora do evento.

STATUS META 2: ATINGIDA PARA O PERÍODO

Meta 3 – Atrair e Selecionar novos negócios para incubação.

3.1 Disponibilizar Parecerista-Avaliador para avaliar Planos de Negócios

Reunião com o Prof.: Plínio Bernardi Junior –FGV, o qual se colocou a disposição da INTES.



Reunião de alinhamento dos procedimentos do Conselho Técnico-Científico da INTES para a elaboração do novo Edital de Seleção de Projetos para a Incubadora do PTS.

Definição e elaboração do novo processo de seleção de projetos e empresas para a Incubadora do PTS, a ser divulgado no mês de Fevereiro.

3.2 Disponibilizar espaços físicos para empresas inovadoras desenvolverem suas atividades.

Primeiro contato com Sr. Luiz Afonso Montone empresa MAGWIND, fabricação de geradores eólicos, para explicar o funcionamento de uma incubadora.

Até a presente data temos duas empresas em fase de instalação na Incubadora do PTS:

- DSEED – Engenharia – Laboratório para Desenvolvimento de Engenharia da Soldagem, módulo 08.
- CONFILAB – Laboratório de Ensaio e Confiabilidade de Produtos, módulo 6.

Taxa de ocupação atual: 18%.

STATUS META 3: ATINGIDA PARA O PERÍODO

Meta 4 – Auxiliar no Planejamento das Empresas Incubadas.

4.1 Participação dos projetos aprovados para a Incubadora do PTS em Workshop na FAPESP – realizado em 20 de dezembro de 2012, incluindo visita técnica à sede da FAPESP e participação no Workshop sobre a linha de fomento PIPE FAPESP. Participação total de 16 integrantes da INTES.

STATUS META 4: ATINGIDA PARA O PERÍODO

Meta 5 – Acompanhar e Avaliar o Desenvolvimento dos Negócios Incubados

5.1 Elaboração dos projetos técnicos para estruturação dos programas da Associação INTES, definindo, duração, atividades, capacitações e assessorias aos empreendedores.

5.2 Definição da estrutura de Serviços dos Programas de Pré-Incubação, Incubação e Pós-Incubação da Associação INTES.

5.3 As ações de acompanhamento e avaliação mensal dos negócios incubados ainda não foi iniciado devido às empresas selecionadas para a Incubadora do PTS estarem em fase de instalação nos módulos empresariais da Incubadora.

STATUS META 5: PARCIALMENTE ATINGIDA PARA O PERÍODO

Meta 6 – Qualificar e Capacitar as Empresas Incubadas

6.1 Elaborado cronograma de Treinamento, cotação de cursos junto a entidades de ensino e treinamento/capacitação profissional.

6.2 As ações de qualificação e capacitação dos negócios incubados ainda não foi iniciado devido às empresas selecionadas para a Incubadora do PTS estarem em fase de instalação nos módulos empresariais da Incubadora.

STATUS META 6: PARCIALMENTE ATINGIDA PARA O PERÍODO



Meta 7 – Disponibilizar Serviços de Assessoria e Consultoria às Empresas.

7.1 Firmado parceria com a empresa ACE – Assessoria Contabil Empresarial, a qual realizará na ultima semana de Fevereiro/13 o treinamento “Contabilidade para não Contadores”, e depois atendimento individual aos incubados.

STATUS META 7: ATINGIDA PARA O PERÍODO

Meta 8 – Apoiar a realização de parcerias e novas oportunidades de negócios

8.1 Participação em reunião de alinhamento dos projetos de parceria entre a INOVA UNICAMP, SOFTEX, INTES e SEBRAE, realizado na INCAMP, em Campinas.

8.2 Participação no Workshop do Programa Nacional de Apoio às Incubadoras e Parques Tecnológicos – PNI, realizado pelo Ministério de Ciência, Tecnologia e Inovação – MCTI, em Brasília, durante os dias 21 e 22 de novembro.

8.3 Reunião com a Associação Brasileira de Empresas Juniores - Brasil Junior e estudantes da UFSCar e da UNESP sobre ambientes de inovação e oportunidades de cooperação entre a INTES e as Empresas Juniores.

8.4 Reunião com o Prof. Maurício com a finalidade de realização de parceria com a FATEC Tatui para implantação da Incubadora de Tatui.

8.5 Realização de reuniões com o escritório regional do SEBRAE-SP para definir formas de apoio ao Programa de Incubação de Empresas do PTS para o ano de 2013.

8.6 Início das tratativas com o Sr. Michel Brunet, especialista em redes de investimento e capital semente, para a implantação de um grupo de investidores anjos na cidade de Sorocaba.

STATUS META 8: ATINGIDA PARA O PERÍODO

Por ser verdade firmo o presente relatório.

Sorocaba, 06 de Fevereiro de 2013.

Rodrigo Mendes

Diretor Executivo

Assoc. Incubadora Tecnológica de Empresas de Sorocaba - INTES

 DEMONSTRATIVO DE RESULTADOS 2012 - Unidade PTS					
Contas	Nov / 2012	Dez / 2012	Acum. 2012	%	Media
(+) RECEITAS LIQUIDAS	R\$ -	R\$ 148.773,58	148.773,58	100,00%	74.386,79
Repasso EMPTS		R\$ 148.773,58	148.773,58	100,00%	74.386,79
Taxa de Incubação			-	0,00%	-
Rendimento Poupança			-	0,00%	-
Outras Receitas			-	0,00%	-
(-) CUSTOS	R\$ 1.657,04	R\$ -	1.657,04	1,11%	Media
Gastos Gerais					
Material de Consumo			-	0,00%	-
Viagens e Estadias	R\$ 1.657,04		1.657,04	1,11%	828,52
Serviços			-	0,00%	-
(-) DESPESAS ADMINISTRATIVAS	R\$ 769,91	R\$ 17.466,85	18.233,16	12,26%	9.116,58
Despesas com Pessoal					
Adiantamentos	R\$ 554,00		554,00	0,37%	277,00
Salarios		R\$ 10.170,00	10.170,00	6,84%	5.085,00
Encargos		R\$ 4.813,05	4.813,05	3,24%	2.406,53
13º Salario		R\$ 1.417,00	1.417,00	0,95%	708,50
Estagiario			-	0,00%	-
Exame Médico Admissional	R\$ 40,00		40,00	0,03%	20,00
F.g.t.s.		R\$ 1.063,20	1.063,20	0,71%	531,60
Gastos Gerais					
Condução / Veiculos	R\$ 70,00		70,00	0,05%	35,00
Refeições e Lanches	R\$ 105,91		105,91	0,07%	52,96
(-) DESPESAS FINANCEIRAS		R\$ 3,60	3,60	0,00%	1,80
Despesas Bancarias		R\$ 3,60	3,60	0,00%	1,80
Juros Bancarios			-	0,00%	-
(-) DESPESAS TRIBUTARIAS					
I.p.t.u.			-	0,00%	-
I.p.v.a.			-	0,00%	-
I.s.s.q.n.			-	0,00%	-
(=) Resultado Mensal	-R\$ 2.426,95	R\$ 131.306,73	128.879,78	86,63%	64.439,89
Resultado Acumulado	-R\$ 2.426,95	R\$ 128.879,78			

Rodrigo Mendes

Diretor Executivo

Associação INTES



Secretaria da Saúde



**EDITAL DE CONVOCAÇÃO
FUNCIONÁRIOS MUNICIPAIS DA SAÚDE**

O Sindicato dos Servidores Públicos Municipais de Sorocaba (SSPMS), em cumprimento ao Edital de Convocação do Conselho Municipal da Saúde nº 08, publicado no Jornal do Município de Sorocaba datado de 08 de março de 2013, vem através deste **CONVOCAR** os Profissionais da Área da Saúde, para elegerem os 03 (três) representantes dos funcionários públicos municipais da saúde, para comporem o Conselho Municipal da Saúde (CMS), sendo: 01 (um) da Área Médica; 01 (um) da Área de Enfermagem e 1 (um) das Demais Áreas da Saúde Pública Municipal, sendo que para cada titular também deverá ser eleito 1(um) suplente.

As inscrições dos candidatos serão efetuadas no local da eleição, sendo obrigatória a presença destes para serem votados pelos pares respectivos do seu segmento profissional.

A eleição será realizada no dia 22 de abril de 2013, às 19h30, na Sede da AAFMS – Associação Atlética dos Funcionários Municipais de Sorocaba, sito à Avenida Washington Luiz nº 60.

Sorocaba, 09 de abril de 2013.

Sergio Ponciano de Oliveira
Presidente do SSPMS

ASSOCIAÇÃO DOS MORADORES DO JARDIM HOLLINGSWORTH / IPORANGA 2
EDITAL DE CONVOCAÇÃO

Em atenção ao Edital de Convocação do Conselho Municipal de Saúde – CMS nº 12, publicado no Jornal do Município de Sorocaba datado de 08 de Março de 2013 – página 33, a ASSOCIAÇÃO DOS MORADORES DO JARDIM HOLLINGSWORTH / IPORANGA 2 vem através deste **CONVOCAR** as demais sociedades amigos de bairros de Sorocaba a elegerem 04 (quatro) representantes para a composição do referido Conselho, sendo 02 (dois) para ocupar as vagas de titulares e 02 (dois) para as vagas de suplentes.

A eleição ocorrerá no próximo dia 24 de Abril de 2013, em 1ª chamada às 18h30 e 2ª chamada às 19h00, no Salão de Vidro da Prefeitura Municipal de Sorocaba, situado à Avenida Engenheiro Carlos Reinaldo Mendes, 3041 – Alto da Boa Vista – Sorocaba/SP.

Sorocaba, 12 de Abril de 2013.

FRANCISCO DE ASSIS GONÇALVES VALÉRIO
Presidente da Associação dos Moradores
do Jardim Hollingsworth / Iporanga 2

CONSELHOS LOCAIS DAS UNIDADES BÁSICAS DE SAÚDE DE SOROCABA
EDITAL DE CONVOCAÇÃO

Em atenção ao Edital de Convocação do Conselho Municipal de Saúde – CMS nº 19, publicado no Jornal do Município de Sorocaba datado de 08 de Março de 2013 – página 35, a SES/DAB – DIVISÃO DE ATENÇÃO BÁSICA DA SECRETARIA DA SAÚDE DE SOROCABA, conjuntamente com o CMS – CONSELHO MUNICIPAL DE SAÚDE DE SOROCABA, vem através deste **CONVOCAR** os representantes dos usuários dos conselhos locais das unidades básicas de saúde a elegerem 02 (dois) representantes para a composição do referido Conselho, sendo 01 (um) para ocupar a vaga de titular e 01 (um) para a vaga de suplente.

A eleição ocorrerá no próximo dia 22 de Abril de 2013, em 1ª chamada às 18h30 e 2ª chamada às 19h00, no Salão de Vidro da Prefeitura Municipal de Sorocaba, situado à Avenida Engenheiro Carlos Reinaldo Mendes, 3041 – Alto da Boa Vista – Sorocaba/SP.

Sorocaba, 12 de Abril de 2013.



EDUARDO HENRIQUE ABE NALOTO
Chefe da Divisão de Atenção Básica

Secretaria Municipal de Saúde de Sorocaba/SP.



CARLOS EDUARDO GOLOB LARA SANTOS
Secretário Executivo

Conselho Municipal de Saúde de Sorocaba/SP.

GRUPO DE PESQUISA E ASSISTÊNCIA AO CÂNCER INFANTIL – GPACI
EDITAL DE CONVOCAÇÃO

Em atenção ao Edital de Convocação do Conselho Municipal de Saúde – CMS nº 04, publicado no Jornal do Município de Sorocaba datado de 08 de Março de 2013 – página 31, o GPACI – Grupo de Pesquisa e Assistência ao Câncer Infantil vem através deste **CONVOCAR** os demais hospitais e empresas privadas prestadoras de serviço na área da saúde, de caráter filantrópico, a elegerem 02 (dois) representantes para a composição do referido Conselho, sendo 01 (um) para ocupar a vaga de titular e 01 (um) para a vaga de suplente.

A eleição ocorrerá no próximo dia 15 de Abril de 2013, em 1ª chamada às 09h30 e 2ª chamada às 10h00, no auditório do GPACI – Grupo de Pesquisa e Assistência ao Câncer Infantil, situado à Rua Antônio Miguel Pereira, nº 45 – Jardim Faculdade – Sorocaba/SP.

Sorocaba, 12 de Abril de 2013.



CARLOS CAMARGO COSTA

Presidente do Conselho de Administração
GPACI – Grupo de Pesquisa e Assistência ao Câncer Infantil

Rua Antônio Miguel Pereira, 45 - CEP: 18030-250 - Sorocaba/SP
Fone: 15 2101.6555 Fax: 15 2101.6556
www.gpaci.org.br



PORTARIA SES Nº 003 / 2013

(Dispõe sobre a Criação da Comissão de Discussão e Elaboração dos Termos de Contratualização dos serviços prestados pela Irmandade Santa Casa de Misericórdia de Sorocaba, pelo Pronto Socorro Municipal e dá outras providências).

O Secretário Municipal da Saúde, no uso de suas atribuições legais e,

Considerando a necessidade de elaboração da contratualização dos serviços prestados pela Irmandade Santa Casa de Misericórdia e pelo Pronto Socorro Municipal,

Considerando que ficou estabelecido o prazo de 17 de junho de 2.013 para finalização dessa contratualização,

Considerando que em reunião ordinária do Conselho Municipal de Saúde, ocorrida em 20/03/2.013, estabeleceu-se a criação de uma Comissão para discussão e elaboração dos termos dessa contratualização,

Considerando que se determinou que essa comissão deve ser composta por representantes da Prefeitura de Sorocaba e da Santa Casa,

RESOLVE:

Art. 1º Fica criada a Comissão de Discussão e Elaboração dos Termos de Contratualização dos serviços prestados pela irmandade Santa Casa de Misericórdia de Sorocaba e do Pronto Socorro Municipal, a ser composta por:

- Deise Piccini Lopes (Secretaria da Saúde)
- Fernando Guimarães Russo Ramos (Secretaria da Saúde)
- Janet Junko Yui (Secretaria da Saúde)
- Newton Tomio Miyashita (Santa Casa)
- José Milego Filho (Santa Casa)
- Araldo Severino Correia Júnior (Santa Casa)

Art. 2º Os trabalhos da Comissão de Discussão e Elaboração dos Termos de Contratualização dos serviços prestados pela irmandade Santa Casa de Misericórdia de Sorocaba e do Pronto Socorro Municipal deverão ser encerrados com assinatura dos respectivos termos.

Art. 3º Pelas atividades exercidas na Comissão, os seus membros não receberão qualquer tipo de remuneração.

Art. 4º Esta Portaria entra em vigor na data de sua publicação.

Palácio dos Tropeiros, em 05 de Abril de 2013, 358º da Fundação de Sorocaba.

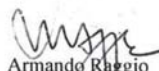
Armando Raggio
Secretário da Saúde

Área de Vigilância em Saúde
Divisão de Vigilância Sanitária
Av. Dr. Eugênio Salerno, 140 - Centro
Tel.: 3339-9232

Através da presente, a Área de Vigilância em Saúde, Divisão de Vigilância Sanitária notifica:

1-Processo nº. 18.443/10
Aços Villares S/A
Captação, tratamento e distribuição de água
R. Padre Luiz, 431 - Arvore Grande
Cadastro do Sistema/Solução Alternativa de Abastecimento de Água para Consumo Humano
Indeferido

2-Processo nº. 25.964/10
Macer Distribuidora Ltda
Comércio atacadista de medicamentos e drogas de uso humano
R. Cel. Nogueira Padilha, 605 - 1º and. Vila Hortência
Renovação da autorização de Funcionamento da empresa/ ANVISA
Deferido

3-Processo nº. 25.965/10
Macer Distribuidora Ltda
Comércio atacadista de medicamentos e drogas de uso humano
Av. Cel. Nogueira Padilha, 605 - 1º and. VI. Hortência
Renovação da autorização especial/ANVISA
Deferido

4-Processo nº. 24.982/10
Sorolabor Comercial Farmacêutica Ltda
Comércio atacadista de medicamentos e drogas de uso humano
R. Leopoldo Machado, 205 - VI. Amélia
Renovação da autorização especial/ANVISA
Deferido

5-Processo nº. 10.593/11
Peralta Comércio e Indústria Ltda - loja 9
Captação, tratamento e distribuição de água
R. Pandiá Calógena, 80 - Água Vermelha
Renovação do cadastro, conforme Resolução SS-65/05
Indeferido

6-Processo nº. 685/12
Gerdau S/A
Captação, tratamento e distribuição de água

R. Padre Madureira, 431 - Árvore Grande
Renovação do cadastro, conforme Resolução SS-65/05
Indeferido

7-Processo nº. 9.832/12
Supermercado Progresso Ltda - ME
Supermercado, padaria, açougue e Lanchonete
R. Pedro Alvares Cabral, 154 - VI. Progresso
Licença de Funcionamento
Indeferido

8-Processo nº. 12.726/12
Cap Brasil - Centro Brasileiro de Anat. Patológica Ltda
Laboratório de anatomia patológica e citológica
R. Vicente Mattiello, 128 - Jd. Saira
Alteração de Responsabilidade Legal
de Jamir Lucca Junior
Deferido

9-Processo nº. 15.857/12
Cap Brasil - Centro Brasileiro de Anat. e Patologia Ltda
Laboratório de anatomia patológica e citológica
R. Vicente Mattiello, 128 - Jd. Saira
Assunção de Responsabilidade Técnica
de Victor Eduardo Arrua Arias
Deferido

10-Processo nº. 15.859/12
Cap Brasil - Centro Brasileiro de Anat. patológica Ltda
Laboratório de anatomia patológica e citológica
R. Vicente Mattiello, 128 - Jd. Saira
Baixa de Responsabilidade Técnica
de Renata Silvia Sacchi
Deferido

11-Processo nº. 20.908/12
Ana Paula dos Santos
Atividade de terapia ocupacional
Rua Antônio Marques Flores, 297 - sl. 06 - Centro
Renovação Licença Estab. - Validade: 10/09/2013
Deferido nº CEVS 355220501-865-000068-1-5

12-Processo nº. 20.910/12
Mirella Lopes de Paula
Serviços de psicologia
R. Antônio Marques Flores, 297 - sl. 05 - Centro
Renovação Licença Estab. - Validade: 10/09/2013
Deferido nº CEVS 355220501-865-000066-1-0

13-Processo nº. 24.036/12
Reabilite & Ação Centro de Fisioterapia Ltda - EPP
Serviços de fisioterapia
R. São Roque, 76 - Além Ponte
Baixa de Responsabilidade Técnica
de Viviane Baddini
Deferido

14-Processo nº. 25.800/12
IDS- Instituto de Diagnóstico Sorocaba S/S Ltda
Atividades de serviços de complementação diagnóstica e terapêutica - não especificadas anteriormente
R. Afonso Pedrazzi, 180 - VI. Trujillo
Cancelamento de Licença de Funcionamento / Desativação do CEVS-355220590-864-000163-1-4
Cancelamento de Licença do raio X / Desativação do CEVS-355220590-864-000164-1-1
Deferido
Motivo: alteração de CNPJ

15-Processo nº. 27.760/12
Clínica de Alergia Martti Antila S/S Ltda
Atividade médica ambulatorial com recursos para realização de exames complementares
R. Duque de Caxias, 119 - VI. Leão
Renovação Licença Estab. - Validade: 14/03/2014
Deferido nº CEVS 355220501-863-001462-1-8

16-Processo nº. 28.971/12
CEONS - Centro de Oncologia e Neurol. de Sorocaba Ltda- EPP
Atividade médica ambulatorial restrita à consulta
Av. Domingos Júlio, 371 - 1º and. sl. 04 - Pq. Campolim
Renovação Licença Estab. - Validade: 05/03/2014
Deferido nº CEVS 355220501-863-001630-1-5

17-Processo nº. 29.465/12
Intermédica Sistema de Saúde S/A
Atividade médica ambulatorial restrita à consulta
R. Mauro Marques Silva, 195 - VI. Trujillo
Alteração de Responsabilidade Legal
de Livaldo Pereira Gonçalves
Deferido

18-Processo nº. 29.558/12
All Time Serviços Médicos Ltda
Atividade médica ambulatorial restrita à consulta
Av. Juscelino Kubitschek de Oliveira, 753 - apto. 82 - Centro
Cancelamento de Licença de Funcionamento / Desativação do CEVS-355220501-863-001701-1-3
Deferido
motivo: por não estar estabelecido em local definido

19-Processo nº. 31.115/12
Clínica Valdiza Casagrande S/C Ltda
Atividade médica ambulatorial restrita à consulta
R. Salvador Correa, 658 - Jd. Vergueiro
Cancelamento de Licença de Funcionamento / Desativação do CEVS-355220501-863-000452-1-7
Deferido
Motivo: Alteração de CNAE

20-Processo nº. 33.237/12
Fátima Aparecida Candido Almeida
Ambulante
R. Padre Luiz, 143 - Centro
Assunto: A.I.P.M nº.8575 de 22/02/2013
Divulga-se o presente processo para que o infrator ou seu representante legal não venha alegar desconhecimento do referido auto de penalidade. Nos termos da legislação vigente, fica concedido o prazo de 10(dez) dias a contar desta publicação para a interposição do recurso.

21-Processo nº. 32.998/12
Iharabras S/A Indústrias Químicas
Atividade médica ambulatorial restrita à consulta
Av. Liberdade, 1701 - Cajuru do Sul
Baixa de Responsabilidade Técnica
de Cesar Augusto Lunardi
Deferido

22-Processo nº. 1.278/13
Valeria Helena Spinardi Cabral
Serviços de psicologia
R. Newton Prado, 256 - VI. Hortência
Renovação Licença Estab. - Validade: 14/03/2014
Deferido nº CEVS 355220501-865-000028-1-0

23-Processo nº. 3.174/13
Nolê & Cia Ltda - EPP
Serviços de fisioterapia
Av. Moreira Cesar, 405 - Centro
Cancelamento de Licença de Funcionamento / Desativação do CEVS-355220590-865-000002-1-3
Deferido
Motivo: por estar a atividade de prótese incluída na fabricação e comercialização e não na atividade de fisioterapia

24-Processo nº. 7.965/13
Instituto de Ortopedia e Reumatologia S/S Ltda
Atividade médica ambulatorial com recursos para realização de exames complementares
R. Cônego Januário Barbosa, 99 - VI. Boa Vista
Abertura/Encerramento do livro de registro de pacientes atendidos

em fisioterapia, com 200 fls
Deferido

25-Processo nº. 20.982/12
Antônio Carlos Neves
Consultório odontológico tipo I
R. Amazonas, 101 - sl. 01 - Centro
Licença Inicial Estab. - Validade: 10/10/2013
Deferido nº CEVS 355220501-863-001595-1-4
Licença Inicial Raio X - Validade: 10/10/2013
Deferido nº CEVS 355220501-863-001596-1-1

26-Processo nº. 24.248/12
Boris Buchalowicz Junior
Consultório odontológico tipo I
Av. Votuporanga, 84 - VI. Nova Sorocaba
Licença Inicial Estab. - Validade: 26/02/2014
Deferido nº CEVS 355220501-863-001612-1-7
Licença Inicial Raio X - Validade: 26/02/2014
Deferido nº CEVS 355220501-863-001613-1-4

27-Processo nº. 24.273/12
Sergio Prótese Dentária Ltda - ME
Serviços de prótese dentária
R. Dr. Arthur Gomes, 133 - térreo, Centro
Licença Inicial Estab. - Validade: 26/02/2014
Deferido nº CEVS 355220501-325-000025-1-8

28-Processo nº. 29.591/12
Ana Matilde Pereira de Mello
Atividade Odontológica
R. Dr. Arlindo Luiz, 140 - Jd. Santa Rosália
Licença Inicial Raio X - Validade: 21/02/2014
Deferido nº CEVS 355220501-863-001610-1-2

29-Processo nº. 16.541/12
Harue Toyama - ME
Comércio varejista de artigos de ótica
R. Padre Luiz, 39 - Lj. 05 - Centro
Renovação Licença Estab. - Validade: 06/08/2013
Deferido nº CEVS 355220501-477-000155-1-2

30-Processo nº. 34.393/11
WLMC Transportes Rodoviário Ltda - EPP
Transporte rodoviário de cargas - exceto produtos perigosos e mudanças intermunicipal, interestadual e internacional
Av. Antônio Carlos Comitre, 510 - sl. 47 -Pq. Campolim
Renovação de autorização funcionamento da empresa - AFE/ANVISA
Deferido

Em 12/04/13

Daniela Valentim dos Santos
Diretora da Área de Vigilância em Saúde

Rafael Gonçalves Reinoso
Chefe da Divisão de Vigilância Sanitária

Ana Paula Zagato
Chefe da Seção de Gerenciamento Operacional

COMUNICADO À POPULAÇÃO

De acordo com a lei Municipal nº 4.595/94, todo cidadão residente em Sorocaba, e reconhecidamente sem recursos financeiros, tem direito a serviço funerário gratuito prestado pelas concessionárias que atuam na cidade:

Lei Nº 4.595/94

“Art. 5º - As empresas funerárias concessionárias, obrigam-se ao fornecimento de caixão mortuário e transporte gratuito (ônibus), velório e uma coroa de flores às pessoas reconhecidamente pobres sem recursos financeiros dentro dos limites do município.

Parágrafo Único – A uma fornecida ao indigente ou pessoas reconhecidamente pobre na expressão da lei, será sempre de madeira envernizada em nogueira para adultos e, caixão de madeira com revestimento em plástico de primeira qualidade quando se trata de criança.”

 **Prefeitura de SOROCABA**
Secretaria da Cidadania

OFEBAS: 3224.4511
OSSEL: 3231.4807
SECID: 3219.1920



Fundo Social de Solidariedade

CONVOCAÇÃO

O Fundo Social de Solidariedade, por meio desta notificação, convoca as entidades conveniadas e não conveniadas com a Prefeitura de Sorocaba a estarem presentes no dia 15 de abril às 16h30 no salão de vidro do Paço Municipal, no andar térreo, para uma reunião sobre assuntos de interesse das entidades.

Maria Inês Moron Pannunzio
Presidente do Fundo Social de Solidariedade

FUNSERV

PORTARIA n° 05/2013 (Dispõe sobre exoneração de funcionário)

ANA PAULA FAVERO SAKANO, Presidente da Fundação da Seguridade Social dos Servidores Públicos Municipais de Sorocaba, no uso de suas atribuições legais,

RESOLVE:

Artigo 1º - Aposentar o funcionário Joel Aparecido Francisco, tendo em vista a Aposentadoria por Invalidez, concedida por ordem judicial referente ao processo n° 602.01.1999.026128-4, retroativa a 25/10/2002.

Sorocaba, 18 de fevereiro de 2013.

ANA PAULA FAVERO SAKANO
Presidente da Funserv

ATO CONCESSÓRIO DE APOSENTADORIA PORTARIA FUNSERV - DPA N° 065/2013

Ana Paula Favero Sakano, Presidente da Fundação da Seguridade Social dos Servidores Públicos Municipais de Sorocaba, no uso de suas atribuições legais, concede a IRENO ANTUNES DE CAMARGO, funcionário público do Serviço Autônomo de Água e Esgoto de Sorocaba - SAAE, aposentadoria por Invalidez, de acordo com a Constituição Federal, artigo 40, § 1º, inciso I e Emenda Constitucional 70, com proventos proporcionais e com paridade, a partir de 01/04/2013.

Sorocaba, 08 de abril de 2013.

ANA PAULA FAVERO SAKANO
Presidente da FUNSERV

ATO CONCESSÓRIO DE APOSENTADORIA PORTARIA FUNSERV - DPA N° 066/2013

Ana Paula Favero Sakano, Presidente da Fundação da Seguridade Social dos Servidores Públicos Municipais de Sorocaba, no uso de suas atribuições legais, concede a ALICE DE FATIMA MACHADO, funcionária pública da Prefeitura Municipal de Sorocaba, aposentadoria por Idade, de acordo com a Constituição Federal, artigo 40, § 1º, inciso III, alínea "b", com proventos proporcionais e sem paridade, a partir de 01/04/2013.

Sorocaba, 08 de Abril de 2013.

ANA PAULA FAVERO SAKANO
Presidente da FUNSERV

ATO CONCESSÓRIO DE APOSENTADORIA PORTARIA FUNSERV - DPA N° 067/2013

Ana Paula Favero Sakano, Presidente da Fundação da Seguridade Social dos Servidores Públicos Municipais de Sorocaba, no uso de suas atribuições legais, concede a ARI FOGAÇA, funcionário público da Prefeitura Municipal de Sorocaba, aposentadoria por Idade, de acordo com a Constituição Federal, artigo 40, § 1º, inciso III, alínea "b", com proventos proporcionais e sem paridade, a partir de 01/04/2013.

Sorocaba, 08 de Abril de 2013.

ANA PAULA FAVERO SAKANO
Presidente da FUNSERV

ATO CONCESSÓRIO DE APOSENTADORIA PORTARIA FUNSERV - DPA N° 068/2013

Ana Paula Favero Sakano, Presidente da Fundação da Seguridade Social dos Servidores Públicos Municipais de Sorocaba, no uso de suas atribuições legais, concede a ADILSON PEREIRA DOS SANTOS, funcionário público do Serviço Autônomo de Água e Esgoto de Sorocaba - SAAE, aposentadoria por Tempo de Contribuição, de acordo com o artigo 3º da Emenda Constitucional 47, com proventos integrais e com paridade, a partir de 01/04/2013.

Sorocaba, 08 de abril de 2013.

ANA PAULA FAVERO SAKANO
Presidente da FUNSERV

ATO CONCESSÓRIO DE APOSENTADORIA PORTARIA FUNSERV - DPA N° 069/2013

Ana Paula Favero Sakano, Presidente da Fundação da Seguridade Social dos Servidores Públicos Municipais de Sorocaba, no uso de suas atribuições legais, concede a EDISON LUIZ LEITE, funcionário público da Prefeitura Municipal de Sorocaba, aposentadoria por Tempo de Contribuição, de acordo com o artigo 3º da Emenda Constitucional 47, com proventos integrais e com paridade, a partir de 01/04/2013.

Sorocaba, 08 de abril de 2013.

ANA PAULA FAVERO SAKANO
Presidente da FUNSERV

ATO CONCESSÓRIO DE APOSENTADORIA PORTARIA FUNSERV - DPA N° 070/2013

Ana Paula Favero Sakano, Presidente da Fundação da Seguridade

Social dos Servidores Públicos Municipais de Sorocaba, no uso de suas atribuições legais, concede a ALCINDO RODRIGUES JUNIOR, funcionário público da Prefeitura Municipal de Sorocaba, aposentadoria por Tempo de Contribuição, de acordo com o artigo 2º da Emenda Constitucional 41, com proventos proporcionais e sem paridade, a partir de 01/04/2013.

Sorocaba, 08 de abril de 2013.

ANA PAULA FAVERO SAKANO
Presidente da FUNSERV

ATO CONCESSÓRIO DE APOSENTADORIA PORTARIA FUNSERV - DPA N° 071/2013

Ana Paula Favero Sakano, Presidente da Fundação da Seguridade Social dos Servidores Públicos Municipais de Sorocaba, no uso de suas atribuições legais, concede a JOSE JULIO RODRIGUES MORAES, funcionário público do Serviço Autônomo de Água e Esgoto de Sorocaba - SAAE, aposentadoria por Tempo de Contribuição, de acordo com o artigo 3º da Emenda Constitucional 47, com proventos integrais e com paridade, a partir de 01/04/2013.

Sorocaba, 08 de abril de 2013.

ANA PAULA FAVERO SAKANO
Presidente da FUNSERV

ATO CONCESSÓRIO DE APOSENTADORIA PORTARIA FUNSERV - DPA N° 072/2013

Ana Paula Favero Sakano, Presidente da Fundação da Seguridade Social dos Servidores Públicos Municipais de Sorocaba, no uso de suas atribuições legais, concede a ROSANGELA MARIA CASTANHO, funcionária pública da Prefeitura Municipal de Sorocaba, aposentadoria por Tempo de Contribuição, de acordo com o artigo 6º da Emenda Constitucional 41, com proventos integrais e com paridade, a partir de 01/04/2013.

Sorocaba, 08 de abril de 2013.

ANA PAULA FAVERO SAKANO
Presidente da FUNSERV

ATO CONCESSÓRIO DE APOSENTADORIA PORTARIA FUNSERV - DPA N° 073/2013

Ana Paula Favero Sakano, Presidente da Fundação da Seguridade Social dos Servidores Públicos Municipais de Sorocaba, no uso de suas atribuições legais, concede a MARIA ROSANGELA DE OLIVEIRA FRANCISCO, funcionária pública da Prefeitura Municipal de Sorocaba, aposentadoria por Tempo de Contribuição, de acordo com o artigo 6º da Emenda Constitucional 41, com proventos integrais e com paridade, a partir de 01/04/2013.

Sorocaba, 08 de abril de 2013.

ANA PAULA FAVERO SAKANO
Presidente da FUNSERV

ATO CONCESSÓRIO DE APOSENTADORIA PORTARIA FUNSERV - DPA N° 074/2013

Ana Paula Favero Sakano, Presidente da Fundação da Seguridade Social dos Servidores Públicos Municipais de Sorocaba, no uso de suas atribuições legais, concede a MONICA ILDEFONSO ARRUDA, funcionária pública da Prefeitura Municipal de Sorocaba, aposentadoria por Tempo de Contribuição, de acordo com o artigo 6º da Emenda Constitucional 41, com proventos integrais e com paridade, a partir de 01/04/2013.

Sorocaba, 08 de abril de 2013.

ANA PAULA FAVERO SAKANO
Presidente da FUNSERV

ATO CONCESSÓRIO DE APOSENTADORIA PORTARIA FUNSERV - DPA N° 075/2013

Ana Paula Favero Sakano, Presidente da Fundação da Seguridade Social dos Servidores Públicos Municipais de Sorocaba, no uso de suas atribuições legais, concede a ANTONIO FRANCISCO VICENCIO, funcionário público da Prefeitura Municipal de Sorocaba, aposentadoria por Tempo de Contribuição, de acordo com o artigo 3º da Emenda Constitucional 47, com proventos integrais e com paridade, a partir de 01/04/2013.

Sorocaba, 08 de abril de 2013.

ANA PAULA FAVERO SAKANO
Presidente da FUNSERV

ATO CONCESSÓRIO DE APOSENTADORIA PORTARIA FUNSERV - DPA N° 076/2013

Ana Paula Favero Sakano, Presidente da Fundação da Seguridade Social dos Servidores Públicos Municipais de Sorocaba, no uso de suas atribuições legais, concede a CANDIDA EMILIA DE SOUZA, funcionária pública da Prefeitura Municipal de Sorocaba, aposentadoria por Tempo de Contribuição, de acordo com o artigo 2º da Emenda Constitucional 41, com proventos proporcionais e sem paridade, a partir de 01/04/2013.

Sorocaba, 08 de abril de 2013.

ANA PAULA FAVERO SAKANO
Presidente da FUNSERV

ATO CONCESSÓRIO DE APOSENTADORIA PORTARIA FUNSERV - DPA N° 077/2013

Ana Paula Favero Sakano, Presidente da Fundação da Seguridade Social dos Servidores Públicos Municipais de Sorocaba, no uso de suas atribuições legais, concede a MARLENE FERREIRA DA SILVA PEREIRA, funcionária pública da Prefeitura Municipal de Sorocaba, aposentadoria por Tempo de Contribuição, de acordo com o artigo 3º da Emenda Constitucional 47, com proventos integrais e com paridade, a partir de 01/04/2013.

Sorocaba, 08 de abril de 2013.

ANA PAULA FAVERO SAKANO
Presidente da FUNSERV

ATO CONCESSÓRIO DE APOSENTADORIA PORTARIA FUNSERV - DPA N° 078/2013

Ana Paula Favero Sakano, Presidente da Fundação da Seguridade Social dos Servidores Públicos Municipais de Sorocaba, no uso de suas atribuições legais, concede a MARIA APARECIDA RODRIGUES DOS SANTOS, funcionário público da Prefeitura Municipal de Sorocaba, aposentadoria por Idade, de acordo com a Constituição Federal, artigo 40, § 1º, inciso III, alínea "b", com proventos proporcionais e sem paridade, a partir de 01/04/2013.

Sorocaba, 08 de Abril de 2013.

ANA PAULA FAVERO SAKANO
Presidente da FUNSERV

ATO CONCESSÓRIO DE APOSENTADORIA PORTARIA FUNSERV - DPA N° 079/2013

Ana Paula Favero Sakano, Presidente da Fundação da Seguridade Social dos Servidores Públicos Municipais de Sorocaba, no uso de suas atribuições legais, concede a LAURA TOMI SATO ROSA DE OLIVEIRA, funcionária pública da Prefeitura Municipal de Sorocaba, aposentadoria por Tempo de Contribuição, de acordo com o artigo 6º da Emenda Constitucional 41, com proventos integrais e com paridade, a partir de 01/04/2013.

Sorocaba, 08 de abril de 2013.

ANA PAULA FAVERO SAKANO
Presidente da FUNSERV

ATO CONCESSÓRIO DE APOSENTADORIA PORTARIA FUNSERV - DPA N° 080/2013

Ana Paula Favero Sakano, Presidente da Fundação da Seguridade Social dos Servidores Públicos Municipais de Sorocaba, no uso de suas atribuições legais, concede a CLEIDE MACINO CATANI, funcionária pública da Prefeitura Municipal de Sorocaba, aposentadoria por Idade, de acordo com a Constituição Federal, artigo 40, § 1º, inciso III, alínea "b", com proventos proporcionais e sem paridade, a partir de 01/04/2013.

Sorocaba, 08 de Abril de 2013.

ANA PAULA FAVERO SAKANO
Presidente da FUNSERV

ATO CONCESSÓRIO DE APOSENTADORIA PORTARIA FUNSERV - DPA N° 081/2013

Ana Paula Favero Sakano, Presidente da Fundação da Seguridade Social dos Servidores Públicos Municipais de Sorocaba, no uso de suas atribuições legais, concede a MARIA MACHADO PINTO BORGES, funcionária pública da Prefeitura Municipal de Sorocaba, aposentadoria por Idade, de acordo com a Constituição Federal, artigo 40, § 1º, inciso III, alínea "b", com proventos proporcionais e sem paridade, a partir de 01/04/2013.

Sorocaba, 08 de Abril de 2013.

ANA PAULA FAVERO SAKANO
Presidente da FUNSERV

ATO CONCESSÓRIO DE APOSENTADORIA PORTARIA FUNSERV - DPA N° 082/2013

Ana Paula Favero Sakano, Presidente da Fundação da Seguridade Social dos Servidores Públicos Municipais de Sorocaba, no uso de suas atribuições legais, concede a EUGENIA ZAGATO MARINS, funcionária pública da Prefeitura Municipal de Sorocaba, aposentadoria por Tempo de Contribuição, de acordo com o artigo 6º da Emenda Constitucional 41, com proventos integrais e com paridade, a partir de 01/04/2013.

Sorocaba, 08 de abril de 2013.

ANA PAULA FAVERO SAKANO
Presidente da FUNSERV

ATO CONCESSÓRIO DE APOSENTADORIA PORTARIA FUNSERV - DPA N° 083/2013

Ana Paula Favero Sakano, Presidente da Fundação da Seguridade Social dos Servidores Públicos Municipais de Sorocaba, no uso de suas atribuições legais, concede a INES GUERRA MARTINS, funcionária pública da Prefeitura Municipal de Sorocaba, aposentadoria por Idade,

de acordo com a Constituição Federal, artigo 40, § 1º, inciso III, alínea "b", com proventos proporcionais e sem paridade, a partir de 01/04/2013.

Sorocaba, 08 de Abril de 2013.

ANA PAULA FAVERO SAKANO
Presidente da FUNSERV

ATO CONCESSÓRIO DE APOSENTADORIA PORTARIA FUNSERV - DPA N° 084/2013

Ana Paula Favero Sakano, Presidente da Fundação da Seguridade Social dos Servidores Públicos Municipais de Sorocaba, no uso de suas atribuições legais, concede a LILIAN MARIA TEREZINHA PORTELA SOARES DE MENEZES E DRIGO, funcionária pública da Prefeitura Municipal de Sorocaba, aposentadoria por Idade, de acordo com a Constituição Federal, artigo 40, § 1º, inciso III, alínea "b", com proventos proporcionais e sem paridade, a partir de 01/04/2013.

Sorocaba, 08 de Abril de 2013.

ANA PAULA FAVERO SAKANO
Presidente da FUNSERV

ATO CONCESSÓRIO DE APOSENTADORIA PORTARIA FUNSERV - DPA N° 085/2013

Ana Paula Favero Sakano, Presidente da Fundação da Seguridade Social dos Servidores Públicos Municipais de Sorocaba, no uso de suas atribuições legais, concede a BENEDITO RAINHA DE OLIVEIRA, funcionário público da Prefeitura Municipal de Sorocaba, aposentadoria por Tempo de Contribuição, de acordo com o artigo 6º da Emenda Constitucional 41, com proventos integrais e com paridade, a partir de 01/04/2013.

Sorocaba, 08 de abril de 2013.

ANA PAULA FAVERO SAKANO
Presidente da FUNSERV

ATO CONCESSÓRIO DE APOSENTADORIA PORTARIA FUNSERV - DPA N° 086/2013

Ana Paula Favero Sakano, Presidente da Fundação da Seguridade Social dos Servidores Públicos Municipais de Sorocaba, no uso de suas atribuições legais, concede a PAULA DE MENEZES, funcionária pública da Prefeitura Municipal de Sorocaba, aposentadoria por Tempo de Contribuição, de acordo com o artigo 6º da Emenda Constitucional 41, com proventos integrais e com paridade, a partir de 01/04/2013.

Sorocaba, 08 de abril de 2013.

ANA PAULA FAVERO SAKANO
Presidente da FUNSERV

ATO CONCESSÓRIO DE APOSENTADORIA PORTARIA FUNSERV - DPA N° 087/2013

Ana Paula Favero Sakano, Presidente da Fundação da Seguridade Social dos Servidores Públicos Municipais de Sorocaba, no uso de suas atribuições legais, concede a APARECIDO FERRAZ, funcionário público da Prefeitura Municipal de Sorocaba, aposentadoria por Tempo de Contribuição, de acordo com o artigo 2º da Emenda Constitucional 41, com proventos proporcionais e sem paridade, a partir de 01/04/2013.

Sorocaba, 08 de abril de 2013.

ANA PAULA FAVERO SAKANO
Presidente da FUNSERV

ATO CONCESSÓRIO DE APOSENTADORIA PORTARIA FUNSERV - DPA N° 087/2013 (Dispõe sobre a nomeação de funcionário)

Onde lê-se:

"Artigo 3º - Esta portaria entrará em vigor a partir de 22 de março de 2013, revogadas as disposições em contrário.

Leia-se:
"Artigo 3º - Esta portaria entrará em vigor a partir de 28 de março de 2013, revogadas as disposições em contrário.

Sorocaba, 28 de março de 2013.

ANA PAULA FAVERO SAKANO
Presidente FUNSERV

PORTARIA N° 007/2013 (Dispõe sobre a prorrogação de posse de funcionário)

ANA PAULA FAVERO SAKANO, Presidente da Fundação da Seguridade Social dos Servidores Públicos Municipais de Sorocaba, no uso de suas atribuições legais e de acordo com o artigo 16 da Lei n° 3.800/91, com nova redação pela Lei n° 8.290/07, e decreto n° 16.089/08, resolve prorrogar por 15 dias, a posse de SORAIA CRISTIANE DA SILVA, nomeado pela portaria n° 006/2013, de 28/03/2013, para o cargo de AUXILIAR DE ADMINISTRAÇÃO.

Sorocaba, 11 de abril de 2013.

ANA PAULA FAVERO SAKANO
Presidente FUNSERV

SEAD**Secretaria da Administração****TERMO DE PRORROGAÇÃO DE CONTRATO**

Processo: CPL nº 1082/2011 - CP nº 15/2011
 Objeto: Construção de creche no Jardim Piazza di Roma
 Assunto: Fica o contrato celebrado em 29/12/2011, prorrogado por 95 (noventa e cinco) dias, a partir de 26/02/2013 até 30/05/2013, nos termos do artigo 57, § 1º, inciso II, da Lei nº 8.666/93.
 Contratante: Prefeitura de Sorocaba
 Contratada: Obra Nobre Construtora Ltda EPP

CLARICE ORTIZ MARTINS
 SEÇÃO DE GESTÃO DE CONTRATOS

TERMO DE PRORROGAÇÃO DE CONTRATO

Processo CPL nº 4031/2010 - CP Nº 051/2010
 Objeto: Construção do prédio que abrigará a Escola Estadual na Vila Barão
 Assunto: Fica o contrato celebrado em 21/06/2011, prorrogado por 45 (quarenta e cinco) dias, a partir de 31/03/2013 até 14/05/2013, nos termos do artigo 57, § 1º, inciso V, da Lei nº 8.666/93.
 Contratante: Prefeitura de Sorocaba.
 Contratada: Casagrande Prestadora de Serviços e Construções Ltda.

CLARICE ORTIZ MARTINS
 SEÇÃO DE GESTÃO DE CONTRATOS.

TERMO DE PRORROGAÇÃO DE CONTRATO

Processo: CPL nº 4035/2010 - CP nº 54/2010
 Objeto: Construção de Unidade Básica de Saúde no Complexo Jardim Rodrigo
 Assunto: Fica o contrato celebrado em 22/06/2011, prorrogado por 90 (noventa) dias, a partir de 07/02/2013 até 07/05/2013, nos termos do § 1º do artigo 57, inciso II, da Lei nº 8.666/93.
 Contratante: Prefeitura de Sorocaba
 Contratada: Vertice Construtora Rio Preto Ltda.

CLARICE ORTIZ MARTINS
 SEÇÃO DE GESTÃO DE CONTRATOS

HOMOLOGAÇÃO PARCIAL PREGÃO Nº 152/2012

A PREFEITURA MUNICIPAL DE SOROCABA, nos termos do artigo 8º, inciso VI do Decreto nº 5.450 de 31 de Maio de 2005, por sua Autoridade Competente declara Parcialmente Homologado este Pregão Presencial nº 152/2012 - CPL nº 1769/2012, destinado a FORNECIMENTO DE MEDICAMENTOS PARA UNIDADES DE SAUDE. Sorocaba, 09 de abril de 2013. Ricardo Engler dos Santos - Pregoeiro.

EXTRATOS DE CONTRATOS DE LOCAÇÃO

PROCESSO Nº 1.993/2010
 OBJETO - Rua Pe Antonio Bento, 86
 LOCATÁRIA - Prefeitura Municipal de Sorocaba
 LOCADOR - Paróquia Nossa Senhora da Piedade
 PERÍODO - 08/02/2013 a 07/02/2014
 PROCESSO Nº 6240/2010
 OBJETO -Rua Atanázio Soares, 1140
 LOCATÁRIA - Prefeitura Municipal de Sorocaba
 LOCADOR - Comunidade da Graça em Sorocaba
 PERÍODO - 11/02/2013 a 10/02/2014

EDINALDO SOUTO PROENÇA
 Diretor da Área de Administração e Serviços

TERMO DE PRORROGAÇÃO DE CONTRATO

Processo CPL nº 3681/2009 - CP Nº 33/2009.
 Objeto: Serviço de Cobrança e Controle de Acesso ao Zoológico Quinzinho de Barros.
 Assunto: Fica o contrato celebrado em 18/02/2011, prorrogado por 60 (sessenta) dias, a partir de 01/03/13 até 30/04/13, nos termos do artigo 57, Inciso II da Lei 8.666/93.
 Contratante: Prefeitura de Sorocaba.
 Contratada: Syde Service Serviços Administrativos Ltda - ME.
 Valor: R\$ 62.106,99 (Sessenta e Dois Mil, Cento e Seis Reais e Noventa e Nove Centavos).

CLARICE ORTIZ MARTINS
 SEÇÃO DE GESTÃO DE CONTRATOS.

**SEJ
LEIS****Secretaria de Negócios Jurídicos****DIVISÃO DE LICITAÇÕES E PREGÕES.
SEÇÃO DE PREGÕES.**

PROCESSO: CPL nº. 1697/2012.
 MODALIDADE: PREGÃO PRESENCIAL nº. 137/2012.
 OBJETO: DESTINADO A REALIZAÇÃO DE EXAMES DE APOIO DIAGNÓSTICO EM ANÁLISES CLÍNICAS NO PRONTO ATENDIMENTO DO ÉDEN.
 CONTRATANTE: PREFEITURA DE SOROCABA.
 CONTRATADA: SERVIÇOS INTEGRADOS DE ANÁLISES LTDA EPP.
 VALOR: R\$ 246.114,05 (Duzentos e Quarenta e Seis Mil, Cento e Catorze Reais e Cinco Centavos).
 DOTAÇÃO: 110100.3.3.90.39.50.10.302.1011.2852.

REGINA CÉLIA CANHADA RODRIGUES
 SEÇÃO DE PREGÕES

**DIVISÃO DE LICITAÇÕES E PREGÕES.
SEÇÃO DE PREGÕES.**

PROCESSO: CPL nº. 1894/2012.
 MODALIDADE: PREGÃO PRESENCIAL nº. 162/2012.
 OBJETO: DESTINADO AO REGISTRO DE PREÇO DE RECUPERAÇÃO DE PAVIMENTAÇÃO ASFÁLTICA - "TAPA BURACO".
 CONTRATANTE: PREFEITURA DE SOROCABA.
 CONTRATADA: OESTEVALLE PAVIMENTAÇÕES E CONSTRUÇÕES LTDA.
 Item 01: Escavação do local com requadramento.
 Preço unitário: R\$ 1,64 (Um Real e Sessenta e Quatro Centavos).
 Quantidade: 4.400 (quatro mil e quatrocentos) m³.
 Item 02: Transporte e carregamento de material até 5km.
 Preço unitário: R\$ 5,00 (Cinco Reais).
 Quantidade: 5.400 (cinco mil e quatrocentos) m³.
 Item 03: Limpeza do local.
 Preço unitário: R\$ 0,30 (Trinta Centavos).
 Quantidade: 320.000,00 (trezentos e vinte mil) m².
 Item 04: Fornecimento e aplicação de bica corrida compactada.
 Preço unitário: R\$ 60,00 (Sessenta Reais).
 Quantidade: 1.800,00 (um mil e oitocentos) m³.
 Item 05: Imprimação ligante.
 Preço unitário: R\$ 0,70 (Setenta Centavos).
 Quantidade: 320.000,00 (trezentos e vinte mil) m².
 Item 06: Camada de rolamento pré-misturado a quente.
 Preço unitário: R\$ 382,96 (Trezentos e Oitenta e Dois Reais e Noventa e Seis Centavos).
 Quantidade: 15.800,00 (quinze mil e oitocentos) m³.

REGINA CÉLIA CANHADA RODRIGUES
 SEÇÃO DE PREGÕES

**DIVISÃO DE LICITAÇÃO E PREGÕES.
SEÇÃO DE LICITAÇÃO.**

PROCESSO: CPL nº. 331/2013
 MODALIDADE: DISPENSA nº. 42/2013
 OBJETO: SERVIÇO DE VEICULAÇÃO DE OUTDOORS ALUSIVOS PARA CAMPANHA CONTRA A DENGUE 2013.
 CONTRATANTE: Prefeitura de Sorocaba.
 CONTRATADA: OEX MIDIA EXTERIOR LTDA EPP
 VALOR: R\$ 7.980,00 (Sete Mil, Novecentos e Oitenta Reais);
 CONTRATADA: PUBLICIDADE KLIMES SÃO PAULO LTDA
 VALOR: R\$ 7.980,00 (Sete Mil, Novecentos e Oitenta Reais);
 CONTRATADA: LUIZ FERNANDA OLIVEIRA ME
 VALOR: R\$ 8.004,00 (Oito Mil e Quatro Reais).
 DOTAÇÃO: 11.01.00.10.301.1009.6001.3390.3988.

DENISE HELENA MOLINA
 Seção de Licitações

A Prefeitura de Sorocaba, através de sua Autoridade Competente, torna público que referente ao Pregão Eletrônico nº 29/2012 - CPL nº 196/2012, destinado a AQUISIÇÃO DE CAMERAS DIGITAIS E ACESSÓRIOS PARA DIVERSAS SE-CRETARIAS, que resolve REVOGAR a presente licitação, por razões de interesse público, devidamente comprovadas nos autos, sendo os fatos apontados pertinentes o suficiente para justificar tal conduta. Nos termos do Artigo 109 Inciso I "c" da Lei 8666/93 e alterações posteriores, fica aberto o prazo de 5 (cinco) dias úteis para eventuais recursos. Sorocaba, 09 de abril de 2013. Regina Célia Canhada Rodrigues - Pregoeira.

10.052, de 25 de Abril de 2012, que até o dia 30 (trinta) de Junho de 2013 do ano corrente tiverem protocolado, junto aos Órgãos Públicos competentes, a solicitação de regularização de seu estabelecimento não sofrerão as sanções previstas em Lei até o deferimento ou indeferimento pelo Poder Público Municipal.
 Art. 2º As despesas com a execução da presente Lei correrão por conta de verbas orçamentárias próprias.
 Art. 3º Esta Lei entra em vigor na data de sua publicação.
 Palácio dos Tropeiros, em 9 de Abril de 2013, 358º da Fundação de Sorocaba.

ANTONIO CARLOS PANNUNZIO
 Prefeito Municipal

ANESIO APARECIDO LIMA
 Secretário de Negócios Jurídicos

JOÃO LEANDRO DA COSTA FILHO
 Secretário de Governo e Relações Institucionais

Publicada na Divisão de Controle de Documentos e Atos Oficiais, na data supra.

SOLANGE APARECIDA GEREVINI LLAMAS
 Chefe da Divisão de Controle de Documentos e Atos Oficiais

TERMO DECLARATÓRIO

A presente Lei nº 10.432, de 9 de Abril de 2013, foi afixada no átrio desta Prefeitura Municipal de Sorocaba/Palácio dos Tropeiros, nesta data, nos termos do art. 78, §3º, da L.O.M.
 Palácio dos Tropeiros, em 9 de Abril de 2013.

SOLANGE APARECIDA GEREVINI LLAMAS
 Chefe da Divisão de Controle de Documentos e Atos Oficiais

JUSTIFICATIVA:

O Substitutivo ora apresentando visa fazer justiça àqueles que realmente estão dispostos a implantar as alterações necessárias em seus estabelecimentos, adequando-se aos ditames da legislação, no sentido de poder atender aos seus clientes depois das 24 horas, obtendo a licença especial definida na Lei nº 10.052, de 25 de Abril de 2012. Ao contrário do Projeto que pretende substituir, não fixa prazo "fechado", já que fixa como termo final o deferimento ou indeferimento do Processo Administrativo relativo a cada estabelecimento.
 Observando ainda que conceda novo prazo até 30 (trinta) de junho do corrente ano para que os bares protocolem seus pedidos de licença especial.
 Vale ressaltar, que dos quase 2.600 (dois mil e seiscentos) estabelecimentos do gênero em Sorocaba, apenas 73 (setenta e três) solicitaram a licença especial.
 Portanto, com este Substitutivo estaremos fazendo justiça aos estabelecimentos e ao Poder Público, eliminando, o "periculum in mora", e estaremos atendendo aos princípios constitucionais da razoabilidade, da impessoalidade, da legalidade e da eficiência. Estando assim justificado o presente Substitutivo contamos com o apoio dos Nobres Pares para sua aprovação.

LEI Nº 10.433, DE 10 DE ABRIL DE 2013.

(Dispõe sobre denominação de "ALVORINDA MELARÉ PASCOALIM" a uma via pública de nossa cidade e dá outras providências).
 Projeto de Lei nº 72/2013 - autoria do Vereador JOSÉ FRANCISCO MARTINEZ.

A Câmara Municipal de Sorocaba decreta e eu promulgo a seguinte Lei:
 Art. 1º Ficam denominadas "ALVORINDA MELARÉ PASCOALIM" as Ruas 25 e 26, que se inicia no prolongamento da Avenida Sandro Antonio Mendes e termina na Rua 9, do Parque Vista Barbara, nesta cidade.
 Art. 2º As placas indicativas conterão, além do nome, a expressão: "Cidadã Emérita -1935/2006".
 Art. 3º As despesas com a execução da presente Lei correrão por conta das verbas próprias consignadas no orçamento.
 Art. 4º Esta Lei entra em vigor na data de sua publicação.
 Palácio dos Tropeiros, em 10 de Abril de 2013, 358º da Fundação de Sorocaba.

ANTONIO CARLOS PANNUNZIO
 Prefeito Municipal

ANESIO APARECIDO LIMA
 Secretário de Negócios Jurídicos

JOÃO LEANDRO DA COSTA FILHO
 Secretário de Governo e Relações Institucionais

Publicada na Divisão de Controle de Documentos e Atos Oficiais, na data supra.

DECRETOS**DECRETO Nº 20.302, DE 28 DE NOVEMBRO DE 2012.**

(Dispõe sobre alteração no orçamento vigente e dá outras providências).

VITOR LIPPI, Prefeito do Município de Sorocaba, no uso das atribuições que lhe são conferidas pela Lei Orgânica do Município e nos termos dos artigos 6º e 7º da Lei nº 9.847 de 14 de Dezembro de 2011.

DECRETA:

Art. 1º Fica aberto na Secretaria de Finanças um Crédito Adicional Suplementar no importe de R\$ 3.215.000,00 (três milhões, duzentos e quinze mil reais), destinado a suplementar as seguintes dotações do orçamento vigente:

Red.	Órgão	Econômica	Funcional	Programática	Fonte	Aplicação	Valor	
642	09.01.00	3.3.90.30.00	15	451	5003	2173	1 1100000	R\$ 200.000,00
SECRETARIA DE OBRAS E INFRAESTRUTURA URBANA - MATERIAL DE CONSUMO - INFRAESTRUTURA DE TRANSPORTE E SERV. COMPLEMENTARES- CONSERVAÇÃO DE VIAS PUBLICAS								
654	09.01.00	3.3.90.39.00	15	451	5002	2306	1 1100000	R\$ 2.400.000,00
SECRETARIA DE OBRAS E INFRAESTRUTURA URBANA - OUTROS SERVIÇOS DE TERCEIROS - PESSOA JURIDICA - CIDADE BONITA E PROMOTORA DE QUALIDADE DE VIDA - MANUTENÇÃO PAISAGISTICA								
1213	12.01.00	3.3.90.39.00	27	812	3008	2114	1 1100000	R\$ 201.000,00
SECRETARIA DE ESPORTE - OUTROS SERVIÇOS DE TERCEIROS - PESSOA JURIDICA - GESTÃO DA POLITICA DE ESPORTES E LAZER - MANUTENÇÃO E CONSERVAÇÃO DE BENS IMOVEIS								
1625	10.04.00	4.4.90.51.00	12	122	2022	1392	1 1100000	R\$ 414.000,00
SECRETARIA DA EDUCAÇÃO - OBRAS E INSTALAÇÕES - EDUCAÇÃO BS - MANUTENÇÃO DOS SERVIÇOS ADMINISTRATIVOS								
TOTAL DA SUPLEMENTAÇÃO							R\$ 3.215.000,00	

SOLANGE APARECIDA GEREVINI LLAMAS
 Chefe da Divisão de Controle de Documentos e Atos Oficiais

JUSTIFICATIVA:

Alvorinda Melaré Pascoalim nasceu na cidade de Boituva/SP, em 11 de Outubro de 1935, filha de Guerino Melaré e de Angelina Brizzotti. Chegou à cidade de Sorocaba em 20 de Outubro de 1953 e fixou residência em Vila Angélica, estudou no Ginásio Anchieta, trabalhou na Casa Jaraguá, exerceu a função de costureira autônoma. Casou-se com na cidade de Sorocaba em 2 de Maio de 1959 com Felipe Pascoalim, e desta feliz união nasceram: Paulo Roberto Pascoalim, Tânia Aparecida Pascoalim Coelho e Daniela Pascoalim Coelho.

Católica praticante participava da Sociedade do Lar São Vicente de Paulo, da Conferência Santa Maria e do Grupo da Terceira Idade Conviver, fazia visitas periodicamente aos assistidos no Lar São Vicente de Paulo.

Mãe maravilhosa, esposa exemplar, caridosa, humilde, humana e muito merecedora de tal honraria, fixando seu nome na história de nossa cidade.
 Deixou saudades em 18 de Janeiro 2006.

LEI Nº 10.434, DE 10 DE ABRIL DE 2013.

(Dispõe sobre denominação de "MAXIMINO RODRIGUES" a uma via pública de nossa cidade e dá outras providências).
 Projeto de Lei nº 73/2013 - autoria do Vereador RODRIGO MAGANHATO.

A Câmara Municipal de Sorocaba decreta e eu promulgo a seguinte Lei:
 Art. 1º Ficam denominadas "MAXIMINO RODRIGUES", as Ruas 21 e 22, localizadas no Parque Vista Barbara, que se inicia no prolongamento da Avenida Sandro Antonio Mendes e termina na Rua 9, do mesmo Parque, nesta cidade.
 Art. 2º As placas indicativas conterão, além do nome, a expressão: "Cidadão Emérito 1952/1999".
 Art. 3º As despesas com a execução da presente Lei correrão por conta das verbas próprias consignadas no orçamento.
 Art. 4º Esta Lei entra em vigor na data de sua publicação.
 Palácio dos Tropeiros, em 10 de Abril de 2013, 358º da Fundação de Sorocaba.

ANTONIO CARLOS PANNUNZIO
 Prefeito Municipal

ANESIO APARECIDO LIMA
 Secretário de Negócios Jurídicos

JOÃO LEANDRO DA COSTA FILHO
 Secretário de Governo e Relações Institucionais

Publicada na Divisão de Controle de Documentos e Atos Oficiais, na data supra.

SOLANGE APARECIDA GEREVINI LLAMAS
 Chefe da Divisão de Controle de Documentos e Atos Oficiais

JUSTIFICATIVA:

O policial militar Maximino Rodrigues nasceu no dia 02/08/1952, em Sorocaba (SP). Filho caçula do casal Izidoro Rodrigues e Maria Catarina Fantine Rodrigues, Maximino começou a carreira no exército e, logo depois, entrou para a Polícia Militar. Dedicado ao trabalho, Maximino levava a sério o propósito de proteger as pessoas e honrar a farda da corporação, onde ficou por 27 anos.

O policial também se preocupava com os moradores do Jardim Arco Íris, bairro onde a família morava. Nos dias de enchente, ocasionadas pelas chuvas, era dispensado do trabalho para ajudar os vizinhos nos alagamentos.

Em serviço ou nas horas de folga, Maximino sempre zelava pelo bairro, pelo bem estar dos vizinhos e de toda a população.

Muito conhecido no bairro e pela corporação, Maximino faleceu em 1999, deixando saudade entre os amigos e a família. Era casado com a enfermeira Meire Leão Rodrigues e teve três filhos.

Pai e marido devotado, Maximino deixou um legado de amor e dedicação ao trabalho. Também ensinou aos amigos e conhecidos o sentido de ajudar o próximo e de preocupar-se com o bem estar daqueles que estão à volta.

Art. 2º Os recursos para a cobertura deste Decreto serão os provenientes da anulação das seguintes dotações do orçamento vigente:

Red.	Órgão	Econômica	Funcional Programática	Fonte	Aplicação	Valor
612	07.01.00	4.4.90.52.00	8 122 4007 1546	1	1100000	R\$ 58.000,00
SECRETARIA DA CIDADANIA- EQUIPAMENTOS E MATERIAL PERMANENTE- GESTAO DA POLITICA DE ASSISTENCIA SOCIAL-MANUTENÇÃO DOS SERVIÇOS ADMINISTRATIVOS (SECID)						
885	10.04.00	3.3.90.39.00	12 361 2022 2726	1	2200000	R\$ 63.000,00
SECRETARIA DA EDUCAÇÃO - OUTROS SERVIÇOS DE TERCEIROS - PESSOA JURIDICA- EDUCAÇÃO BASICA - CONSERVAÇÃO DE UNIDADES ESCOLARES DA EDUCAÇÃO BASICA						
886	10.04.00	3.3.90.39.00	12 361 2022 2729	1	2200000	R\$ 219.000,00
SECRETARIA DA EDUCAÇÃO - OUTROS SERVIÇOS DE TERCEIROS - PESSOA JURIDICA- EDUCAÇÃO BASICA - FUNCIONAMENTO DA EDUCAÇÃO FUNDAMENTAL						
926	10.04.01	4.4.90.51.00	12 361 2022 1563	2	2000011	R\$ 495.000,00
SECRETARIA DA EDUCAÇÃO - OBRAS E INSTALAÇÕES - EDUCAÇÃO BASICA - CONSTRUÇÃO DE UNIDADES ESCOLARES						
928	10.04.01	4.4.90.51.00	12 365 2022 1566	5	2000015	R\$ 627.000,00
SECRETARIA DA EDUCAÇÃO - OBRAS E INSTALAÇÕES - EDUCAÇÃO BASICA - AMPLIAÇÃO DE VAGAS EM CRECHE - CONSTRUÇÕES						
1691	03.01.00	4.4.90.51.00	4 122 7002 1461	1	1100000	R\$ 820.000,00
SECRETARIA DE PLANEJAMENTO E GESTÃO - OBRAS E INSTALAÇÕES - MANUTENÇÃO DA SECRETARIA DE GOVERNO - MANUT. DOS SERVIÇOS ADMINISTRATIVOS DA SGP						
1694	10.04.00	4.4.90.51.00	12 365 2022 1566	2	2620000	R\$ 761.000,00
SECRETARIA DA EDUCAÇÃO - OBRAS E INSTALAÇÕES - EDUCAÇÃO BASICA - AMPLIAÇÃO DE VAGAS EM CRECHE - CONSTRUÇÕES						
1731	20.01.00	4.4.90.51.00	8 244 6018 1779	1	1000059	R\$ 172.000,00
SECRETARIA DE PARCERIAS - OBRAS E INSTALAÇÕES - COOPERATIVISMO E ASSOCIATIVISMO - PROGRAMA MUNICIPAL DE COOPERATIVISMO E ASSOCIATIVISMO						
TOTAL DA ANULAÇÃO						R\$ 3.215.000,00

Art. 3º Este Decreto entra em vigor na data de sua publicação.
Palácio dos Tropeiros, em 28 de Novembro de 2 012, 358ª da Fundação de Sorocaba.

VITOR LIPPI
Prefeito Municipal

LUIZ ANGELO VERRONE QUILICI
Secretário de Negócios Jurídicos

ANESIO APARECIDO LIMA
Secretário de Governo e Relações Institucionais

VALMIR DE JESUS RODRIGUES ALMENARA
Secretário de Planejamento e Gestão

FERNANDO MITSUO FURUKAWA
Secretário de Finanças

Publicado na Divisão de Controle de Documentos e Atos Oficiais, na data supra.

SOLANGE APARECIDA GEREVINI LLAMAS
Chefe da Divisão de Controle de Documentos e Atos Oficiais

DECRETO Nº 20.304, DE 5 DE DEZEMBRO DE 2 012.

(Dispõe sobre alteração no orçamento vigente e dá outras providências).

VITOR LIPPI, Prefeito do Município de Sorocaba, no uso das atribuições que lhe são conferidas pela Lei Orgânica do Município e nos termos dos artigos 6º e 7º da Lei nº 9.847 de 14 de Dezembro de 2011.

DECRETA:
Art. 1º Fica aberto na Secretaria de Finanças um Crédito Adicional Suplementar no importe de R\$ 890.000,00 (oitocentos e noventa mil reais), destinado a suplementar a seguinte dotação do orçamento vigente:

Red.	Órgão	Econômica	Funcional Programática	Fonte	Aplicação	Valor
94	06.01.00	3.3.90.91.00	28 846 9004 14	1	1100000	R\$ 890.000,00
SECRETARIA DE FINANÇAS - SENTENÇAS JUDICIAIS - PRECATÓRIOS JUDICIAIS - PRECATÓRIOS JUDICIAIS DE NATUREZA ALIMENTICIA						
TOTAL DA SUPLEMENTAÇÃO						R\$ 890.000,00

Art. 2º Os recursos para a cobertura deste Decreto serão os provenientes da anulação da seguinte dotação do orçamento vigente:

Red.	Órgão	Econômica	Funcional Programática	Fonte	Aplicação	Valor
27	03.05.00	4.4.90.51.00	4 122 7002 1780	7	1000005	R\$ 890.000,00
SECRETARIA DE PLANEJAMENTO E GESTÃO - OBRAS E INSTALAÇÕES - MANUTENÇÃO DA SECRETARIA DE GOVERNO - PMAT-PROG MODERN ADM TRIB E GESTÃO SET SOC BASICOS						
TOTAL DA ANULAÇÃO						R\$ 890.000,00

Art. 3º Este Decreto entra em vigor na data de sua publicação.
Palácio dos Tropeiros, em 5 de Dezembro de 2 012, 358ª da Fundação de Sorocaba.

VITOR LIPPI
Prefeito Municipal

LUIZ ANGELO VERRONE QUILICI
Secretário de Negócios Jurídicos

ANESIO APARECIDO LIMA
Secretário de Governo e Relações Institucionais

VALMIR DE JESUS RODRIGUES ALMENARA
Secretário de Planejamento e Gestão

FERNANDO MITSUO FURUKAWA
Secretário de Finanças

Publicado na Divisão de Controle de Documentos e Atos Oficiais, na data supra.

SOLANGE APARECIDA GEREVINI LLAMAS
Chefe da Divisão de Controle de Documentos e Atos Oficiais

DECRETO Nº 20.305, DE 5 DE DEZEMBRO DE 2 012.

(Dispõe sobre alteração no orçamento vigente e dá outras providências).

VITOR LIPPI, Prefeito do Município de Sorocaba, no uso das atribuições que lhe são conferidas pela Lei Orgânica do Município e nos termos dos artigos 6º e 7º da Lei nº 9.847 de 14 de Dezembro de 2011.

DECRETA:
Art. 1º Fica aberto na Secretaria de Finanças um Crédito Adicional Suplementar no importe de R\$ 600.000,00 (seiscentos mil reais), destinado a suplementar as seguintes dotações do orçamento vigente:

Red.	Órgão	Econômica	Funcional Programática	Fonte	Aplicação	Valor
740	09.01.00	4.4.90.51.00	15 451 5003 1109	1	1100000	R\$ 45.000,00
SECRETARIA DE OBRAS E INFRAESTRUTURA URBANA- OBRAS E INSTALAÇÕES - INFRAESTRUTURA DE TRANSPORTE E SERV. COMPLEMENTARES- OBRAS NO SISTEMA VIARIO						
1121	11.01.00	4.4.90.51.00	10 301 1001 1644	1	3100000	R\$ 555.000,00
SECRETARIA DA SAÚDE - OBRAS E INSTALAÇÕES - ATENÇÃO BASICA A SAUDE - CONSTRUÇÃO DE NOVOS PREDIOS DE UNIDADES BASICAS						
TOTAL DA SUPLEMENTAÇÃO						R\$ 600.000,00

Art. 2º Os recursos para a cobertura deste Decreto serão os provenientes da anulação da seguinte dotação do orçamento vigente:

Red.	Órgão	Econômica	Funcional Programática	Fonte	Aplicação	Valor
928	10.04.01	4.4.90.51.00	12 365 2022 1566	5	2000015	R\$ 600.000,00
SECRETARIA DA EDUCAÇÃO - OBRAS E INSTALAÇÕES - EDUCAÇÃO BASICA - AMPLIAÇÃO DE VAGAS EM CRECHE - CONSTRUÇÕES						
TOTAL DA ANULAÇÃO						R\$ 600.000,00

Art. 3º Este Decreto entra em vigor na data de sua publicação.
Palácio dos Tropeiros, em 5 de Dezembro de 2 012, 358ª da Fundação de Sorocaba.

VITOR LIPPI
Prefeito Municipal

LUIZ ANGELO VERRONE QUILICI
Secretário de Negócios Jurídicos

ANESIO APARECIDO LIMA
Secretário de Governo e Relações Institucionais

VALMIR DE JESUS RODRIGUES ALMENARA
Secretário de Planejamento e Gestão

FERNANDO MITSUO FURUKAWA
Secretário de Finanças

Publicado na Divisão de Controle de Documentos e Atos Oficiais, na data supra.

SOLANGE APARECIDA GEREVINI LLAMAS
Chefe da Divisão de Controle de Documentos e Atos Oficiais

DECRETO Nº 20.318, DE 10 DE DEZEMBRO DE 2 012.

(Dispõe sobre alteração no orçamento vigente e dá outras providências).

VITOR LIPPI, Prefeito do Município de Sorocaba, no uso das atribuições que lhe são conferidas pela Lei Orgânica do Município e nos termos dos artigos 6º e 7º da Lei nº 9.847 de 14 de Dezembro de 2011.

DECRETA:
Art. 1º Fica aberto na Secretaria de Finanças um Crédito Adicional Suplementar no importe de R\$ 1.500.000,00 (um milhão e quinhentos mil reais), destinado a suplementar a seguinte dotação do orçamento vigente:

Red.	Órgão	Econômica	Funcional Programática	Fonte	Aplicação	Valor
1262	13.05.00	3.3.90.39.00	26 453 5004 2760	1	1100000	R\$ 1.500.000,00
SECRETARIA DE TRANSPORTES - OUTROS SERVIÇOS DE TERCEIROS - PESSOA JURIDICA - TRANSPORTE COLETIVO - GERENCIAMENTO DO SISTEMA DE TRANSPORTE COLETIVO						
TOTAL DA SUPLEMENTAÇÃO						R\$ 1.500.000,00

Art. 2º Os recursos para a cobertura deste Decreto serão os provenientes da anulação da seguinte dotação do orçamento vigente:

Red.	Órgão	Econômica	Funcional Programática	Fonte	Aplicação	Valor
1227	12.01.00	4.4.90.51.00	27 812 3008 1929	2	1000053	R\$ 1.500.000,00
SECRETARIA DE ESPORTE - OBRAS E INSTALAÇÕES - GESTAO DA POLITICA DE ESPORTES E LAZER - ARENA MULTIUSO						
TOTAL DA ANULAÇÃO						R\$ 1.500.000,00

Art. 3º Este Decreto entra em vigor na data de sua publicação.
Palácio dos Tropeiros, em 10 de Dezembro de 2 012, 358ª da Fundação de Sorocaba.

VITOR LIPPI
Prefeito Municipal

LUIZ ANGELO VERRONE QUILICI
Secretário de Negócios Jurídicos

ANESIO APARECIDO LIMA
Secretário de Governo e Relações Institucionais

VALMIR DE JESUS RODRIGUES ALMENARA
Secretário de Planejamento e Gestão

FERNANDO MITSUO FURUKAWA
Secretário de Finanças

Publicado na Divisão de Controle de Documentos e Atos Oficiais, na data supra.

SOLANGE APARECIDA GEREVINI LLAMAS
Chefe da Divisão de Controle de Documentos e Atos Oficiais

DECRETO Nº 20.320, DE 12 DE DEZEMBRO DE 2012.

(Dispõe sobre alteração no orçamento vigente e dá outras providências).

VITOR LIPPI, Prefeito do Município de Sorocaba, no uso das atribuições que lhe são conferidas pela Lei Orgânica do Município, nos termos dos artigos 6º e 7º da Lei nº 9.847 de 14 de dezembro de 2011.

DECRETA:
Art. 1º Fica aberto na Secretaria de Finanças um Crédito Adicional Especial no importe de R\$ 584.413,99 (quinhentos e oitenta e quatro mil, quatrocentos e treze reais e noventa e nove centavos), destinado a suplementar a seguinte dotação do orçamento vigente:

Red.	Órgão	Econômica	Funcional	Programática	Fonte	Aplicação	Valor
1748	15.01.00	4.4.90.51.00	22	661	6015	1577	7 1000060 R\$ 584.413,99
SECRETARIA DO DESENVOLVIMENTO ECONÔMICO - OBRAS E INSTALAÇÕES - PARQUE TECNOLÓGICO DE SOROCABA - IMPLANTAÇÃO DO PARQUE TECNOLÓGICO DE SOROCABA							
TOTAL DA SUPLEMENTAÇÃO							RS 584.413,99

Art. 2º Os recursos para a cobertura deste Decreto serão os provenientes do repasse do saldo de recursos do convenio com o Governo do Estado de São Paulo, para o fim a que se destina.

Art. 3º Este Decreto entra em vigor na data de sua publicação.

Palácio dos Tropeiros, em 12 de Dezembro de 2012, 358ª da Fundação de Sorocaba.

VITOR LIPPI
Prefeito Municipal

LUIZ ANGELO VERRONE QUILICI
Secretário de Negócios Jurídicos

ANESIO APARECIDO LIMA
Secretário de Governo e Relações Institucionais

VALMIR DE JESUS RODRIGUES ALMENARA
Secretário de Planejamento e Gestão

FERNANDO MITSUO FURUKAWA
Secretário de Finanças

Publicado na Divisão de Controle de Documentos e Atos Oficiais, na data supra.

SOLANGE APARECIDA GEREVINI LLAMAS
Chefe da Divisão de Controle de Documentos e Atos Oficiais

DECRETO Nº 20.335, DE 18 DE DEZEMBRO DE 2012.

(Dispõe sobre alteração no orçamento vigente e dá outras providências).

VITOR LIPPI, Prefeito do Município de Sorocaba, no uso das atribuições que lhe são conferidas pela Lei Orgânica do Município e nos termos dos artigos 6º e 7º da Lei nº 9.847 de 14 de Dezembro de 2011.

DECRETA:
Art. 1º Fica aberto na Secretaria de Finanças um Crédito Adicional Suplementar no importe de R\$ 17.647.380,00 (dezessete milhões, seiscentos e quarenta e sete mil e trezentos e oitenta reais), destinado a suplementar as seguintes dotações do orçamento vigente:

Red.	Órgão	Econômica	Funcional	Programática	Fonte	Aplicação	Valor
13	05.01.00	3.1.91.13.00	4	122	7002	2408	1 1100000 R\$ 6.070,00
SECRETARIA DE PLANEJAMENTO E GESTÃO - OBRIGAÇÕES PATRONAIS (I -O) - MANUTENÇÃO DA SECRETARIA DE GOVERNO - MANUTENÇÃO DOS SERVIÇOS ADMINISTRATIVOS							
51	05.01.00	3.1.90.11.00	4	122	7007	2400	1 1100000 R\$ 11.490,00
SECRETARIA DA ADMINISTRAÇÃO - VENCIMENTOS E VANTAGENS FIXAS - PESSOAL - ADMINISTRAÇÃO - ADEQUAÇÃO, MODERNIZAÇÃO, AMPLIAÇÃO E MANUTENÇÃO							
54	05.01.00	3.1.90.94.00	4	122	7007	2400	1 1100000 R\$ 14.800,00
SECRETARIA DA ADMINISTRAÇÃO - INDENIZAÇÕES E RESTITUIÇÕES TRABALHISTAS - ADMINISTRAÇÃO - ADEQUAÇÃO, MODERNIZAÇÃO, AMPLIAÇÃO E MANUTENÇÃO							
55	05.01.00	3.1.91.13.00	4	122	7007	2400	1 1100000 R\$ 184.140,00
SECRETARIA DA ADMINISTRAÇÃO - OBRIGAÇÕES PATRONAIS (I-O) - ADMINISTRAÇÃO - ADEQUAÇÃO, MODERNIZAÇÃO, AMPLIAÇÃO E MANUTENÇÃO							
103	07.01.00	3.1.90.11.00	8	122	4007	2152	1 1100000 R\$ 35.840,00
SECRETARIA DA CIDADANIA - VENCIMENTOS E VANTAGENS FIXAS - PESSOAL - GESTÃO DA POLÍTICA DE ASSISTENCIA SOCIAL - MANUTENÇÃO DOS SERVIÇOS ADMINISTRATIVOS							
106	07.01.00	3.1.90.94.00	8	122	4007	2152	1 1100000 R\$ 2.980,00
SECRETARIA DA CIDADANIA - INDENIZAÇÕES E RESTITUIÇÕES TRABALHISTAS - GESTÃO DA POLÍTICA DE ASSISTENCIA SOCIAL - MANUTENÇÃO DOS SERVIÇOS ADMINISTRATIVOS							
107	07.01.00	3.1.91.13.00	8	122	4007	2152	1 1100000 R\$ 25.900,00
SECRETARIA DA CIDADANIA - OBRIGAÇÕES PATRONAIS (I-O) - GESTÃO DA POLÍTICA DE ASSISTENCIA SOCIAL - MANUTENÇÃO DOS SERVIÇOS ADMINISTRATIVOS							
616	08.01.00	3.1.90.13.00	4	122	5014	2350	1 1100000 R\$ 730,00
SECRETARIA DA HABITAÇÃO E URBANISMO - OBRIGAÇÕES PATRONAIS - GESTÃO DE PLANEJAMENTO URBANO E HABITACIONAL - MANUTENÇÃO DOS SERVIÇOS ADMINISTRATIVOS							
618	08.01.00	3.1.90.94.00	4	122	5014	2350	1 1100000 R\$ 10.470,00
SECRETARIA DA HABITAÇÃO E URBANISMO - INDENIZAÇÕES E RESTITUIÇÕES TRABALHISTAS - GESTÃO DE PLANEJAMENTO URBANO E HABITACIONAL - MANUTENÇÃO DOS SERVIÇOS ADMINISTRATIVOS							
619	08.01.00	3.1.91.13.00	4	122	5014	2350	1 1100000 R\$ 111.950,00
SECRETARIA DA HABITAÇÃO E URBANISMO - OBRIGAÇÕES PATRONAIS (I-O) - GESTÃO DE PLANEJAMENTO URBANO E HABITACIONAL - MANUTENÇÃO DOS SERVIÇOS ADMINISTRATIVOS							
628	09.01.00	3.1.90.11.00	15	122	5010	2190	1 1100000 R\$ 42.840,00
SECRETARIA DE OBRAS E INFRAESTRUTURA URBANA - VENCIMENTOS E VANTAGENS FIXAS - PESSOAL - GESTÃO DA POLÍTICA DE INFRAESTRUTURA - MANUTENÇÃO DOS SERVIÇOS ADMINISTRATIVOS							
632	09.01.00	3.1.91.13.00	15	122	5010	2190	1 1100000 R\$ 95.510,00
SECRETARIA DE OBRAS E INFRAESTRUTURA URBANA - OBRIGAÇÕES PATRONAIS (I-O) - GESTÃO DA POLÍTICA DE INFRAESTRUTURA - MANUTENÇÃO DOS SERVIÇOS ADMINISTRATIVOS							
793	10.04.00	3.1.90.11.00	12	122	2022	2533	1 2200000 R\$ 290,00
SECRETARIA DA EDUCAÇÃO - VENCIMENTOS E VANTAGENS FIXAS - PESSOAL - EDUCAÇÃO BÁSICA - MANUTENÇÃO DOS SERVIÇOS ADMINISTRATIVOS							

794	10.04.00	3.1.90.13.00	12	122	2022	2533	1 2200000 R\$ 269.970,00
SECRETARIA DA EDUCAÇÃO - OBRIGAÇÕES PATRONAIS - EDUCAÇÃO BÁSICA - MANUTENÇÃO DOS SERVIÇOS ADMINISTRATIVOS							
930	10.04.03	3.1.90.13.00	12	362	2003	2384	1 1100000 R\$ 1.350,00
SECRETARIA DA EDUCAÇÃO - OBRIGAÇÕES PATRONAIS - ENSINO MEDIO E PROFISSIONALIZANTE - OPERAÇÃO DO ENSINO MEDIO E PROFISSIONALIZANTE							
933	10.04.03	3.1.91.13.00	12	362	2003	2384	1 1100000 R\$ 26.670,00
SECRETARIA DA EDUCAÇÃO - OBRIGAÇÕES PATRONAIS (I-O) - ENSINO MEDIO E PROFISSIONALIZANTE - OPERAÇÃO DO ENSINO MEDIO E PROFISSIONALIZANTE							
936	10.04.04	3.1.90.11.00	12	361	2022	2729	1 2200000 R\$ 2.027.090,00
SECRETARIA DA EDUCAÇÃO - VENCIMENTOS E VANTAGENS FIXAS - PESSOAL - EDUCAÇÃO BÁSICA - FUNCIONAMENTO DA EDUCAÇÃO FUNDAMENTAL							
937	10.04.04	3.1.90.11.00	12	361	2022	2729	2 2610000 R\$ 2.018.280,00
SECRETARIA DA EDUCAÇÃO - VENCIMENTOS E VANTAGENS FIXAS - PESSOAL - EDUCAÇÃO BÁSICA - FUNCIONAMENTO DA EDUCAÇÃO FUNDAMENTAL							
939	10.04.04	3.1.90.11.00	12	365	2022	2730	1 2100000 R\$ 1.685.730,00
SECRETARIA DA EDUCAÇÃO - VENCIMENTOS E VANTAGENS FIXAS - PESSOAL - EDUCAÇÃO BÁSICA - FUNCIONAMENTO DA EDUCAÇÃO INFANTIL							
940	10.04.04	3.1.90.11.00	12	365	2022	2730	2 2610000 R\$ 3.324.500,00
SECRETARIA DA EDUCAÇÃO - VENCIMENTOS E VANTAGENS FIXAS - PESSOAL - EDUCAÇÃO BÁSICA - FUNCIONAMENTO DA EDUCAÇÃO INFANTIL							
945	10.04.04	3.1.90.94.00	12	361	2022	2729	2 2610000 R\$ 1.830,00
SECRETARIA DA EDUCAÇÃO - INDENIZAÇÕES E RESTITUIÇÕES TRABALHISTAS - EDUCAÇÃO BÁSICA - FUNCIONAMENTO DA EDUCAÇÃO FUNDAMENTAL							
946	10.04.04	3.1.90.94.00	12	361	2022	2729	2 2620000 R\$ 63.350,00
SECRETARIA DA EDUCAÇÃO - INDENIZAÇÕES E RESTITUIÇÕES TRABALHISTAS - EDUCAÇÃO BÁSICA - FUNCIONAMENTO DA EDUCAÇÃO FUNDAMENTAL							
947	10.04.04	3.1.90.94.00	12	365	2022	2730	2 2610000 R\$ 4.520,00
SECRETARIA DA EDUCAÇÃO - INDENIZAÇÕES E RESTITUIÇÕES TRABALHISTAS - EDUCAÇÃO BÁSICA - FUNCIONAMENTO DA EDUCAÇÃO INFANTIL							
948	10.04.04	3.1.90.94.00	12	365	2022	2730	2 2620000 R\$ 7.010,00
SECRETARIA DA EDUCAÇÃO - INDENIZAÇÕES E RESTITUIÇÕES TRABALHISTAS - EDUCAÇÃO BÁSICA - FUNCIONAMENTO DA EDUCAÇÃO INFANTIL							
949	10.04.04	3.1.91.13.00	12	361	2022	2729	2 2610000 R\$ 1.023.780,00
SECRETARIA DA EDUCAÇÃO - OBRIGAÇÕES PATRONAIS (I-O) - EDUCAÇÃO BÁSICA - FUNCIONAMENTO DA EDUCAÇÃO FUNDAMENTAL							
950	10.04.04	3.1.91.13.00	12	361	2022	2729	2 2620000 R\$ 470.520,00
SECRETARIA DA EDUCAÇÃO - OBRIGAÇÕES PATRONAIS (I-O) - EDUCAÇÃO BÁSICA - FUNCIONAMENTO DA EDUCAÇÃO FUNDAMENTAL							
951	10.04.04	3.1.91.13.00	12	365	2022	2730	2 2610000 R\$ 1.278.440,00
SECRETARIA DA EDUCAÇÃO - OBRIGAÇÕES PATRONAIS (I-O) - EDUCAÇÃO BÁSICA - FUNCIONAMENTO DA EDUCAÇÃO INFANTIL							
952	10.04.04	3.1.91.13.00	12	365	2022	2730	2 2620000 R\$ 530.370,00
SECRETARIA DA EDUCAÇÃO - OBRIGAÇÕES PATRONAIS (I-O) - EDUCAÇÃO BÁSICA - FUNCIONAMENTO DA EDUCAÇÃO INFANTIL							
956	11.01.00	3.1.90.11.00	10	301	1009	2039	1 3100000 R\$ 1.463.800,00
SECRETARIA DA SAUDE - VENCIMENTOS E VANTAGENS FIXAS - PESSOAL - GESTÃO DO SISTEMA DE SAUDE - MANUTENÇÃO DOS SERVIÇOS ADMINISTRATIVOS							
958	11.01.00	3.1.90.13.00	10	301	1009	2039	1 3100000 R\$ 3.150,00
SECRETARIA DA SAUDE - OBRIGAÇÕES PATRONAIS - GESTÃO DO SISTEMA DE SAUDE - MANUTENÇÃO DOS SERVIÇOS ADMINISTRATIVOS							
961	11.01.00	3.1.91.13.00	10	301	1009	2039	1 3100000 R\$ 601.700,00
SECRETARIA DA SAUDE - OBRIGAÇÕES PATRONAIS (I-O) - GESTÃO DO SISTEMA DE SAUDE - MANUTENÇÃO DOS SERVIÇOS ADMINISTRATIVOS							
1151	12.01.00	3.1.90.94.00	27	122	3008	2112	1 1100000 R\$ 9.190,00
SECRETARIA DE ESPORTE - INDENIZAÇÕES E RESTITUIÇÕES TRABALHISTAS - GESTÃO DA POLÍTICA DE ESPORTES E LAZER - MANUTENÇÃO DOS SERVIÇOS ADMINISTRATIVOS							
1152	12.01.00	3.1.91.13.00	27	122	3008	2112	1 1100000 R\$ 27.460,00

SECRETARIA DE ESPORTE - OBRIGAÇÕES PATRONAIS (I-O) - GESTÃO DA POLÍTICA DE ESPORTES E LAZER - MANUTENÇÃO DOS SERVIÇOS ADMINISTRATIVOS							
1245	13.01.00	3.1.91.13.00	26	122	8001	2439	1 1100000 R\$ 80.870,00
SECRETARIA DE TRANSPORTES - OBRIGAÇÕES PATRONAIS (I-O) - SINAL VERDE - TRANSITO RACIONAL - MANUTENÇÃO DOS SERVIÇOS ADMINISTRATIVOS							
1271	14.01.00	3.1.91.13.00	11	122	4031	2443	1 1100000 R\$ 48.920,00
SECRETARIA DE RELAÇÕES DO TRABALHO - OBRIGAÇÕES PATRONAIS (I-O) - PROGRAMA DE GERAÇÃO DE RENDA - MANUTENÇÃO DOS SERVIÇOS ADMINISTRATIVOS							
1289	15.01.00	3.1.90.94.00	4	122	6017	2777	1 1100000 R\$ 15.010,00
SECRETARIA DO DESENVOLVIMENTO ECONÔMICO - INDENIZAÇÕES E RESTITUIÇÕES TRABALHISTAS - PROMOVER O DESENVOL. SUSTENTAVEL DO MUNICÍPIO - MANUTENÇÃO DOS SERVIÇOS ADMINISTRATIVOS (SEDE)							
1290	15.01.00	3.1.91.13.00	4	122	6017	2777	1 1100000 R\$ 6.510,00
SECRETARIA DO DESENVOLVIMENTO ECONÔMICO - OBRIGAÇÕES PATRONAIS (I-O) - PROMOVER O DESENVOL. SUSTENTAVEL DO MUNICÍPIO - MANUTENÇÃO DOS SERVIÇOS ADMINISTRATIVOS (SEDE)							
1314	16.01.00	3.1.90.13.00	24	131	7004	2442	1 1100000 R\$ 16.860,00
SECRETARIA DA COMUNICAÇÃO - OBRIGAÇÕES PATRONAIS - COMUNICAÇÃO E PUBLICIDADE - MANUTENÇÃO DOS SERVIÇOS ADMINISTRATIVOS							
1316	16.01.00	3.1.90.94.00	24	131	7004	2442	1 1100000 R\$ 6.470,00
SECRETARIA DA COMUNICAÇÃO - INDENIZAÇÕES E RESTITUIÇÕES TRABALHISTAS - COMUNICAÇÃO E PUBLICIDADE - MANUTENÇÃO DOS SERVIÇOS ADMINISTRATIVOS							
1317	16.01.00	3.1.91.13.00	24	131	7004	2442	1 1100000 R\$ 5.640,00
SECRETARIA DA COMUNICAÇÃO - OBRIGAÇÕES PATRONAIS (I-O) - COMUNICAÇÃO E PUBLICIDADE - MANUTENÇÃO DOS SERVIÇOS ADMINISTRATIVOS							
1326	17.01.00	3.1.90.03.00	4	122	7009	2299	1 1100000 R\$ 43.180,00
SECRETARIA DE GESTÃO DE PESSOAS - PESSOAS - GESTÃO DE PESSOAS - MANUTENÇÃO DOS SERVIÇOS ADMINISTRATIVOS							
1331	17.01.00	3.1.91.13.00	4	122	7009	2299	1 1100000 R\$ 128.490,00
SECRETARIA DE GESTÃO DE PESSOAS - OBRIGAÇÕES PATRONAIS (I-O) - GESTÃO DE PESSOAS - MANUTENÇÃO DOS SERVIÇOS ADMINISTRATIVOS							
1364	18.01.00	3.1.91.13.00	13	392	3009	2792	1 1100000 R\$ 60.940,00
SECRETARIA DA CULTURA E LAZER - OBRIGAÇÕES PATRONAIS (I-O) - IMPLANTAÇÃO DA POLÍTICA CULTURAL DE SOROCABA - MANUTENÇÃO DOS SERVIÇOS ADMINISTRATIVOS (SECULT)							
1473	19.01.00	3.1.91.13.00	4	122	4014	2298	1 1100000 R\$ 17.660,00
SECRETARIA DA JUVENTUDE - OBRIGAÇÕES PATRONAIS (I-O) - VALORIZAÇÃO DO JOVEM - MANUTENÇÃO DOS SERVIÇOS ADMINISTRATIVOS							
1535	25.01.00	3.1.90.11.00	6	181	8002	2267	1 1100000 R\$ 711.440,00
SECRETARIA DA SEGURANÇA COMUNITARIA - VENCIMENTOS E VANTAGENS FIXAS - PESSOAL - SEGURANÇA PATRIMONIAL - MANUTENÇÃO DA GUARDA MUNICIPAL							
1539	25.01.00	3.1.90.94.00	6	122	8005	2834	1 1100000 R\$ 570,00
SECRETARIA DA SEGURANÇA COMUNITARIA - INDENIZAÇÕES E RESTITUIÇÕES TRABALHISTAS - GESTÃO DE SEGURANÇA - MANUTENÇÃO DOS SERVIÇOS ADMINISTRATIVOS (SESCO)							
1540	25.01.00	3.1.91.13.00	6	122	8005	2834	1 1100000 R\$ 564.050,00
SECRETARIA DA SEGURANÇA COMUNITARIA - OBRIGAÇÕES PATRONAIS (I-O) - GESTÃO DE SEGURANÇA - MANUTENÇÃO DOS SERVIÇOS ADMINISTRATIVOS (SESCO)							
1573	26.01.00	3.1.91.13.00	18	541	6019	2830	1 1100000 R\$ 45.620,00
SECRETARIA DO MEIO AMBIENTE - OBRIGAÇÕES PATRONAIS (I-O) - PROMOÇÃO DO MEIO AMBIENTE - MANUTENÇÃO DOS SERVIÇOS ADMINISTRATIVOS							
1617	10.04.04	3.1.90.04.00	12	365	2022	2730	2 2610000 R\$ 418.040,00
SECRETARIA DA EDUCAÇÃO - CONTRATAÇÃO POR TEMPO DETERMINADO - EDUCAÇÃO BÁSICA - FUNCIONAMENTO DA EDUCAÇÃO INFANTIL							
1618	10.04.03	3.1.90.04.00	12	362	2003	2384	1 1100000 R\$ 7.420,00
SECRETARIA DA EDUCAÇÃO - CONTRATAÇÃO POR TEMPO DETERMINADO - ENSINO MEDIO E PROFISSIONALIZANTE - OPERAÇÃO DO ENSINO MEDIO E PROFISSIONALIZANTE							

1626	11.01.00	3.1.90.11.00	10	301	1009	2039	5	3000031	R\$	8.970,00
SECRETARIA DA SAÚDE - VENCIMENTOS E VANTAGENS FIXAS - PESSOAL - GESTÃO DO SISTEMA DE SAÚDE - MANUTENÇÃO DOS SERVIÇOS ADMINISTRATIVOS										
TOTAL DA SUPLEMENTAÇÃO										R\$ 17.647.380,00

Art. 2º Os recursos para a cobertura deste Decreto serão os provenientes da anulação das seguintes dotações do orçamento vigente:

Red.	Órgão	Econômica	Funcional	Programática	Fonte	Aplicação	Valor			
1	02.01.00	3.1.90.11.00	4	122	7011	2407	1	1100000	R\$	51.238,63
CHEFIA DO PODER EXECUTIVO - VENCIMENTOS E VANTAGENS FIXAS - PESSOAL - MANUTENÇÃO DA CHEFIA DO EXECUTIVO - MANUTENÇÃO DOS SERVIÇOS ADMINISTRATIVOS										
2	02.01.00	3.1.90.13.00	4	122	7011	2407	1	1100000	R\$	16.370,99
CHEFIA DO PODER EXECUTIVO - OBRIGAÇÕES PATRONAIS - MANUTENÇÃO DA CHEFIA DO EXECUTIVO - MANUTENÇÃO DOS SERVIÇOS ADMINISTRATIVOS										
3	02.01.00	3.1.90.16.00	4	122	7011	2407	1	1100000	R\$	6.655,00
CHEFIA DO PODER EXECUTIVO - OUTRAS DESPESAS VARIÁVEIS - PESSOAL CIVIL - MANUTENÇÃO DA CHEFIA DO EXECUTIVO - MANUTENÇÃO DOS SERVIÇOS ADMINISTRATIVOS										
4	02.01.00	3.1.90.94.00	4	122	7011	2407	1	1100000	R\$	13.368,00
CHEFIA DO PODER EXECUTIVO - INDENIZAÇÕES E RESTITUIÇÕES TRABALHISTAS - MANUTENÇÃO DA CHEFIA DO EXECUTIVO - MANUTENÇÃO DOS SERVIÇOS ADMINISTRATIVOS										
5	02.01.00	3.1.91.13.00	4	122	7011	2407	1	1100000	R\$	11.237,00
CHEFIA DO PODER EXECUTIVO - OBRIGAÇÕES PATRONAIS (LO) - MANUTENÇÃO DA CHEFIA DO EXECUTIVO - MANUTENÇÃO DOS SERVIÇOS ADMINISTRATIVOS										
9	03.01.00	3.1.90.11.00	4	122	7002	2408	1	1100000	R\$	84.907,00
SECRETARIA DE PLANEJAMENTO E GESTÃO - VENCIMENTOS E VANTAGENS FIXAS - PESSOAL - MANUTENÇÃO DA SECRETARIA DE GOVERNO - MANUTENÇÃO DOS SERVIÇOS ADMINISTRATIVOS										
10	03.01.00	3.1.90.13.00	4	122	7002	2408	1	1100000	R\$	36.248,00
SECRETARIA DE PLANEJAMENTO E GESTÃO - OBRIGAÇÕES PATRONAIS - MANUTENÇÃO DA SECRETARIA DE GOVERNO - MANUTENÇÃO DOS SERVIÇOS ADMINISTRATIVOS										
11	03.01.00	3.1.90.16.00	4	122	7002	2408	1	1100000	R\$	10.310,00
SECRETARIA DE PLANEJAMENTO E GESTÃO - OUTRAS DESPESAS VARIÁVEIS - PESSOAL CIVIL - MANUTENÇÃO DA SECRETARIA DE GOVERNO - MANUTENÇÃO DOS SERVIÇOS ADMINISTRATIVOS										
12	03.01.00	3.1.90.94.00	4	122	7002	2408	1	1100000	R\$	133.461,00
SECRETARIA DE PLANEJAMENTO E GESTÃO - INDENIZAÇÕES E RESTITUIÇÕES TRABALHISTAS - MANUTENÇÃO DA SECRETARIA DE GOVERNO - MANUTENÇÃO DOS SERVIÇOS ADMINISTRATIVOS										
35	04.01.00	3.1.90.11.00	3	122	7003	2432	1	1100000	R\$	261.822,00
SECRETARIA DE NEGÓCIOS JURÍDICOS - VENCIMENTOS E VANTAGENS FIXAS - PESSOAL - ADVOCACIA MUNICIPAL - MANUTENÇÃO DOS SERVIÇOS ADMINISTRATIVOS										
36	04.01.00	3.1.90.13.00	3	122	7003	2432	1	1100000	R\$	481,97
SECRETARIA DE NEGÓCIOS JURÍDICOS - OBRIGAÇÕES PATRONAIS - ADVOCACIA MUNICIPAL - MANUTENÇÃO DOS SERVIÇOS ADMINISTRATIVOS										
37	04.01.00	3.1.90.16.00	3	122	7003	2432	1	1100000	R\$	14.857,00
SECRETARIA DE NEGÓCIOS JURÍDICOS - OUTRAS DESPESAS VARIÁVEIS - PESSOAL CIVIL - ADVOCACIA MUNICIPAL - MANUTENÇÃO DOS SERVIÇOS ADMINISTRATIVOS										
38	04.01.00	3.1.90.94.00	3	122	7003	2432	1	1100000	R\$	3.872,00
SECRETARIA DE NEGÓCIOS JURÍDICOS - INDENIZAÇÕES E RESTITUIÇÕES TRABALHISTAS - ADVOCACIA MUNICIPAL - MANUTENÇÃO DOS SERVIÇOS ADMINISTRATIVOS										
39	04.01.00	3.1.91.13.00	3	122	7003	2432	1	1100000	R\$	93.044,00
SECRETARIA DE NEGÓCIOS JURÍDICOS - OBRIGAÇÕES PATRONAIS (LO) - ADVOCACIA MUNICIPAL - MANUTENÇÃO DOS SERVIÇOS ADMINISTRATIVOS										
52	05.01.00	3.1.90.13.00	4	122	7007	2400	1	1100000	R\$	16.983,00
SECRETARIA DA ADMINISTRAÇÃO - OBRIGAÇÕES PATRONAIS - ADMINISTRAÇÃO - ADEQUAÇÃO, MODERNIZAÇÃO, AMPLIAÇÃO E MANUTENÇÃO										
53	05.01.00	3.1.90.16.00	4	122	7007	2400	1	1100000	R\$	316.570,00
SECRETARIA DA ADMINISTRAÇÃO - OUTRAS DESPESAS VARIÁVEIS - PESSOAL CIVIL - ADMINISTRAÇÃO - ADEQUAÇÃO, MODERNIZAÇÃO, AMPLIAÇÃO E MANUTENÇÃO										
72	06.01.00	3.1.90.11.00	4	122	7001	2234	1	1100000	R\$	291.000,00
SECRETARIA DE FINANÇAS - VENCIMENTOS E VANTAGENS FIXAS - PESSOAL - ADMINISTRAÇÃO, FINANÇAS E PLANEJAMENTO - MANUTENÇÃO DOS SERVIÇOS ADMINISTRATIVOS (SEF)										
73	06.01.00	3.1.90.13.00	4	122	7001	2234	1	1100000	R\$	6.900,00
SECRETARIA DE FINANÇAS - OBRIGAÇÕES PATRONAIS - ADMINISTRAÇÃO, FINANÇAS E PLANEJAMENTO - MANUTENÇÃO DOS SERVIÇOS ADMINISTRATIVOS (SEF)										
74	06.01.00	3.1.90.16.00	4	122	7001	2234	1	1100000	R\$	43,00
SECRETARIA DE FINANÇAS - OUTRAS DESPESAS VARIÁVEIS - PESSOAL CIVIL - ADMINISTRAÇÃO, FINANÇAS E PLANEJAMENTO - MANUTENÇÃO DOS SERVIÇOS ADMINISTRATIVOS (SEF)										
75	06.01.00	3.1.90.94.00	4	122	7001	2234	1	1100000	R\$	19.826,00
SECRETARIA DE FINANÇAS - INDENIZAÇÕES E RESTITUIÇÕES TRABALHISTAS - ADMINISTRAÇÃO, FINANÇAS E PLANEJAMENTO - MANUTENÇÃO DOS SERVIÇOS ADMINISTRATIVOS (SEF)										
76	06.01.00	3.1.91.13.00	4	122	7001	2234	1	1100000	R\$	2.500,00
SECRETARIA DE FINANÇAS - OBRIGAÇÕES PATRONAIS (LO) - ADMINISTRAÇÃO, FINANÇAS E PLANEJAMENTO - MANUTENÇÃO DOS SERVIÇOS ADMINISTRATIVOS (SEF)										
104	07.01.00	3.1.90.13.00	8	122	4007	2152	1	1100000	R\$	9.056,00
SECRETARIA DA CIDADANIA - OBRIGAÇÕES PATRONAIS - GESTÃO DA POLÍTICA DE ASSISTÊNCIA SOCIAL - MANUTENÇÃO DOS SERVIÇOS ADMINISTRATIVOS										
105	07.01.00	3.1.90.16.00	8	122	4007	2152	1	1100000	R\$	74.366,00
SECRETARIA DA CIDADANIA - OUTRAS DESPESAS VARIÁVEIS - PESSOAL CIVIL - GESTÃO DA POLÍTICA DE ASSISTÊNCIA SOCIAL - MANUTENÇÃO DOS SERVIÇOS ADMINISTRATIVOS										
615	08.01.00	3.1.90.11.00	4	122	5014	2350	1	1100000	R\$	120.475,00
SECRETARIA DA HABITAÇÃO E URBANISMO - VENCIMENTOS E VANTAGENS FIXAS - PESSOAL - GESTÃO DE PLANEJAMENTO URBANO E HABITACIONAL - MANUTENÇÃO DOS SERVIÇOS ADMINISTRATIVOS										
617	08.01.00	3.1.90.16.00	4	122	5014	2350	1	1100000	R\$	4.051,00
SECRETARIA DA HABITAÇÃO E URBANISMO - OUTRAS DESPESAS VARIÁVEIS - PESSOAL CIVIL - GESTÃO DE PLANEJAMENTO URBANO E HABITACIONAL - MANUTENÇÃO DOS SERVIÇOS ADMINISTRATIVOS										
629	09.01.00	3.1.90.13.00	15	122	5010	2190	1	1100000	R\$	45.930,00
SECRETARIA DE OBRAS E INFRAESTRUTURA URBANA - OBRIGAÇÕES PATRONAIS - GESTÃO DA POLÍTICA DE INFRAESTRUTURA - MANUTENÇÃO DOS SERVIÇOS ADMINISTRATIVOS										
630	09.01.00	3.1.90.16.00	15	122	5010	2190	1	1100000	R\$	217.959,00
SECRETARIA DE OBRAS E INFRAESTRUTURA URBANA - OUTRAS DESPESAS VARIÁVEIS - PESSOAL CIVIL - GESTÃO DA POLÍTICA DE INFRAESTRUTURA - MANUTENÇÃO DOS SERVIÇOS ADMINISTRATIVOS										
631	09.01.00	3.1.90.94.00	15	122	5010	2190	1	1100000	R\$	1.116,00
SECRETARIA DE OBRAS E INFRAESTRUTURA URBANA - INDENIZAÇÕES E RESTITUIÇÕES TRABALHISTAS - GESTÃO DA POLÍTICA DE INFRAESTRUTURA - MANUTENÇÃO DOS SERVIÇOS ADMINISTRATIVOS										
785	10.02.02	3.1.90.11.00	12	306	2006	2074	1	1100000	R\$	330.000,00
SECRETARIA DA EDUCAÇÃO - VENCIMENTOS E VANTAGENS FIXAS - PESSOAL - MERENDA ESCOLAR - ADMINISTRAÇÃO DA MERENDA ESCOLAR										
786	10.02.02	3.1.90.94.00	12	306	2006	2074	1	1100000	R\$	1.065,00
SECRETARIA DA EDUCAÇÃO - INDENIZAÇÕES E RESTITUIÇÕES TRABALHISTAS - MERENDA ESCOLAR - ADMINISTRAÇÃO DA MERENDA ESCOLAR										

787	10.02.02	3.1.91.13.00	12	306	2006	2074	1	1100000	R\$	6.150,00
SECRETARIA DA EDUCAÇÃO - OBRIGAÇÕES PATRONAIS (LO) - MERENDA ESCOLAR - ADMINISTRAÇÃO DA MERENDA ESCOLAR										
795	10.04.00	3.1.90.94.00	12	122	2022	2533	1	2200000	R\$	643,00
SECRETARIA DA EDUCAÇÃO - INDENIZAÇÕES E RESTITUIÇÕES TRABALHISTAS - EDUCAÇÃO BÁSICA - MANUTENÇÃO DOS SERVIÇOS ADMINISTRATIVOS										
796	10.04.00	3.1.91.13.00	12	122	2022	2533	1	2200000	R\$	98.012,86
SECRETARIA DA EDUCAÇÃO - OBRIGAÇÕES PATRONAIS (LO) - EDUCAÇÃO BÁSICA - MANUTENÇÃO DOS SERVIÇOS ADMINISTRATIVOS										
911	10.04.00	4.4.90.51.00	12	361	2022	1563	1	2200000	R\$	273.074,00
SECRETARIA DA EDUCAÇÃO - OBRAS E INSTALAÇÕES - EDUCAÇÃO BÁSICA - CONSTRUÇÃO DE UNIDADES ESCOLARES										
918	10.04.00	4.4.90.51.00	12	365	2022	1565	1	2100000	R\$	5.467,00
SECRETARIA DA EDUCAÇÃO - OBRAS E INSTALAÇÕES - EDUCAÇÃO BÁSICA - FUNCIONAMENTO DA EDUCAÇÃO INFANTIL										
919	10.04.00	4.4.90.51.00	12	365	2022	1566	1	2100000	R\$	204.141,00
SECRETARIA DA EDUCAÇÃO - OBRAS E INSTALAÇÕES - EDUCAÇÃO BÁSICA - AMPLIAÇÃO DE VAGAS EM CRECHE - CONSTRUÇÕES										
929	10.04.03	3.1.90.11.00	12	362	2003	2384	1	1100000	R\$	279.457,00
SECRETARIA DA EDUCAÇÃO - VENCIMENTOS E VANTAGENS FIXAS - PESSOAL - ENSINO MEDIO E PROFISSIONALIZANTE - OPERAÇÃO DO ENSINO MEDIO E PROFISSIONALIZANTE										
931	10.04.03	3.1.90.16.00	12	362	2003	2384	1	1100000	R\$	495,10
SECRETARIA DA EDUCAÇÃO - OUTRAS DESPESAS VARIÁVEIS - PESSOAL CIVIL - ENSINO MEDIO E PROFISSIONALIZANTE - OPERAÇÃO DO ENSINO MEDIO E PROFISSIONALIZANTE										
938	10.04.04	3.1.90.11.00	12	361	2022	2729	2	2620000	R\$	5.034.218,00
SECRETARIA DA EDUCAÇÃO - VENCIMENTOS E VANTAGENS FIXAS - PESSOAL - EDUCAÇÃO BÁSICA - FUNCIONAMENTO DA EDUCAÇÃO FUNDAMENTAL										
941	10.04.04	3.1.90.13.00	12	361	2022	2729	2	2610000	R\$	408.643,00
SECRETARIA DA EDUCAÇÃO - OBRIGAÇÕES PATRONAIS - EDUCAÇÃO BÁSICA - FUNCIONAMENTO DA EDUCAÇÃO FUNDAMENTAL										
942	10.04.04	3.1.90.13.00	12	365	2022	2730	2	2610000	R\$	151.530,00
SECRETARIA DA EDUCAÇÃO - OBRIGAÇÕES PATRONAIS - EDUCAÇÃO BÁSICA - FUNCIONAMENTO DA EDUCAÇÃO INFANTIL										
943	10.04.04	3.1.90.16.00	12	365	2022	2730	2	2610000	R\$	86.038,00
SECRETARIA DA EDUCAÇÃO - OUTRAS DESPESAS VARIÁVEIS - PESSOAL CIVIL - EDUCAÇÃO BÁSICA - FUNCIONAMENTO DA EDUCAÇÃO INFANTIL										
944	10.04.04	3.1.90.16.00	12	365	2022	2730	2	2620000	R\$	308,00
SECRETARIA DA EDUCAÇÃO - OUTRAS DESPESAS VARIÁVEIS - PESSOAL CIVIL - EDUCAÇÃO BÁSICA - FUNCIONAMENTO DA EDUCAÇÃO INFANTIL										
959	11.01.00	3.1.90.16.00	10	301	1009	2039	1	3100000	R\$	450.620,00
SECRETARIA DA SAÚDE - OUTRAS DESPESAS VARIÁVEIS - PESSOAL CIVIL - GESTÃO DO SISTEMA DE SAÚDE - MANUTENÇÃO DOS SERVIÇOS ADMINISTRATIVOS										
960	11.01.00	3.1.90.94.00	10	301	1009	2039	1	3100000	R\$	536,00
SECRETARIA DA SAÚDE - INDENIZAÇÕES E RESTITUIÇÕES TRABALHISTAS - GESTÃO DO SISTEMA DE SAÚDE - MANUTENÇÃO DOS SERVIÇOS ADMINISTRATIVOS										
1148	12.01.00	3.1.90.11.00	27	122	3008	2112	1	1100000	R\$	208.250,00
SECRETARIA DE ESPORTE - VENCIMENTOS E VANTAGENS FIXAS - PESSOAL - GESTÃO DA POLÍTICA DE ESPORTES E LAZER - MANUTENÇÃO DOS SERVIÇOS ADMINISTRATIVOS										
1149	12.01.00	3.1.90.13.00	27	122	3008	2112	1	1100000	R\$	5.786,00
SECRETARIA DE ESPORTE - OBRIGAÇÕES PATRONAIS - GESTÃO DA POLÍTICA DE ESPORTES E LAZER - MANUTENÇÃO DOS SERVIÇOS ADMINISTRATIVOS										
1150	12.01.00	3.1.90.16.00	27	122	3008	2112	1	1100000	R\$	71.636,00
SECRETARIA DE ESPORTE - OUTRAS DESPESAS VARIÁVEIS - PESSOAL CIVIL - GESTÃO DA POLÍTICA DE ESPORTES E LAZER - MANUTENÇÃO DOS SERVIÇOS ADMINISTRATIVOS										
1242	13.01.00	3.1.90.11.00	26	122	8001	2439	1	1100000	R\$	314.719,00
SECRETARIA DE TRANSPORTES - VENCIMENTOS E VANTAGENS FIXAS - PESSOAL - SINAL VERDE - TRANSITO RACIONAL - MANUTENÇÃO DOS SERVIÇOS ADMINISTRATIVOS										
1243	13.01.00	3.1.90.16.00	26	122	8001	2439	1	1100000	R\$	70.415,00
SECRETARIA DE TRANSPORTES - OUTRAS DESPESAS VARIÁVEIS - PESSOAL CIVIL - SINAL VERDE - TRANSITO RACIONAL - MANUTENÇÃO DOS SERVIÇOS ADMINISTRATIVOS										
1247	13.01.00	3.3.90.30.00	27	813	8001	4093	1	1100000	R\$	68.262,00
SECRETARIA DE TRANSPORTES - MATERIAL DE CONSUMO - SINAL VERDE - TRANSITO RACIONAL - REGIME DE ADIANTAMENTO (SETRAN)										
1268	14.01.00	3.1.90.13.00	11	122	4031	2443	1	1100000	R\$	9.402,00
SECRETARIA DE RELAÇÕES DO TRABALHO - OBRIGAÇÕES PATRONAIS - PROGRAMA DE GERAÇÃO DE RENDA - MANUTENÇÃO DOS SERVIÇOS ADMINISTRATIVOS										
1269	14.01.00	3.1.90.16.00	11	122	4031	2443	1	1100000	R\$	10.982,00
SECRETARIA DE RELAÇÕES DO TRABALHO - OUTRAS DESPESAS VARIÁVEIS - PESSOAL CIVIL - PROGRAMA DE GERAÇÃO DE RENDA - MANUTENÇÃO DOS SERVIÇOS ADMINISTRATIVOS										
1270	14.01.00	3.1.90.94.00	11	122	4031	2443	1	1100000	R\$	36.492,00
SECRETARIA DE RELAÇÕES DO TRABALHO - INDENIZAÇÕES E RESTITUIÇÕES TRABALHISTAS - PROGRAMA DE GERAÇÃO DE RENDA - MANUTENÇÃO DOS SERVIÇOS ADMINISTRATIVOS										
1287	15.01.00	3.1.90.11.00	4	122	6017	2777	1	1100000	R\$	5.696,00
SECRETARIA DO DESENVOLVIMENTO ECONOMICO - VENCIMENTOS E VANTAGENS FIXAS - PESSOAL - PROMOVER O DESENVOLVIMENTO ECONOMICO - SUSTENTAVEL DO MUNICIPIO - MANUTENÇÃO DOS SERVIÇOS ADMINISTRATIVOS (SEDE)										
1288	15.01.00	3.1.90.13.00	4	122	6017	2777	1	1100000	R\$	16.936,00
SECRETARIA DO DESENVOLVIMENTO ECONOMICO - OBRIGAÇÕES PATRONAIS - PROMOVER O DESENVOLVIMENTO ECONOMICO - SUSTENTAVEL DO MUNICIPIO - MANUTENÇÃO DOS SERVIÇOS ADMINISTRATIVOS (SEDE)										
1313	16.01.00	3.1.90.11.00	24	131	7004	2442	1	1100000	R\$	156.140,00
SECRETARIA DA COMUNICAÇÃO - VENCIMENTOS E VANTAGENS FIXAS - PESSOAL - COMUNICAÇÃO E PUBLICIDADE - MANUTENÇÃO DOS SERVIÇOS ADMINISTRATIVOS										
1315	16.01.00	3.1.90.16.00	24	131	7004	2442	1	1100000	R\$	1.509,00
SECRETARIA DA COMUNICAÇÃO - OUTRAS DESPESAS VARIÁVEIS - PESSOAL CIVIL - COMUNICAÇÃO E PUBLICIDADE - MANUTENÇÃO DOS SERVIÇOS ADMINISTRATIVOS										
1325	17.01.00	3.1.90.01.00	4	122	7009	2299	1	1100000	R\$	68.565,00
SECRETARIA DE GESTÃO DE PESSOAS - APOSENTADORIAS, RESERVA REMUNERADA E REFO - GESTÃO DE PESSOAS - MANUTENÇÃO DOS SERVIÇOS ADMINISTRATIVOS										
1327	17.01.00	3.1.90.11.00	4	122	7009	2299	1	1100000	R\$	69.805,00
SECRETARIA DE GESTÃO DE PESSOAS - VENCIMENTOS E VANTAGENS FIXAS - PESSOAL - GESTÃO DE PESSOAS - MANUTENÇÃO DOS SERVIÇOS ADMINISTRATIVOS										
1328	17.01.00	3.1.90.13.00	4	122	7009	2299	1	1100000	R\$	7.013,00
SECRETARIA DE GESTÃO DE PESSOAS - OBRIGAÇÕES PATRONAIS - GESTÃO DE PESSOAS - MANUTENÇÃO DOS SERVIÇOS ADMINISTRATIVOS										
1329	17.01.00	3.1.90.16.00	4	122	7009	2299	1	1100000	R\$	4.895,00
SECRETARIA DE GESTÃO DE PESSOAS - OUTRAS DESPESAS VARIÁVEIS - PESSOAL CIVIL - GESTÃO DE PESSOAS - MANUTENÇÃO DOS SERVIÇOS ADMINISTRATIVOS										
1330	17.01.00	3.1.90.94.00	4	122	7009	2299	1	1100000	R\$	4,00
SECRETARIA DE GESTÃO DE PESSOAS - INDENIZAÇÕES E RESTITUIÇÕES TRABALHISTAS - GESTÃO DE PESSOAS - MANUTENÇÃO DOS SERVIÇOS ADMINISTRATIVOS										
1360	18.01.00	3.1.90.11.00	13	392	3009	2792	1	1100000	R\$	822.076,

1363	18.01.00	3.1.90.94.00	13	392	3009	2792	1	1100000	R\$	4.187,00
SECRETARIA DA CULTURA E LAZER - INDENIZAÇÕES E RESTITUIÇÕES TRABALHISTAS - IMPLIMENTAÇÃO DA POLÍTICA CULTURAL DE SOROCABA - MANUTENÇÃO DOS SERVIÇOS ADMINISTRATIVOS (SECLT)										
1469	19.01.00	3.1.90.11.00	4	122	4014	2298	1	1100000	R\$	349.788,00
SECRETARIA DA JUVENTUDE - VENCIMENTOS E VANTAGENS FIXAS - PESSOAL - VALORIZAÇÃO DO JOVEM - MANUTENÇÃO DOS SERVIÇOS ADMINISTRATIVOS										
1470	19.01.00	3.1.90.13.00	4	122	4014	2298	1	1100000	R\$	267.742,00
SECRETARIA DA JUVENTUDE - OBRIGAÇÕES PATRONAIS - VALORIZAÇÃO DO JOVEM - MANUTENÇÃO DOS SERVIÇOS ADMINISTRATIVOS										
1471	19.01.00	3.1.90.16.00	4	122	4014	2298	1	1100000	R\$	662,00
SECRETARIA DA JUVENTUDE - OUTRAS DESPESAS VARIÁVEIS - PESSOAL CIVIL - VALORIZAÇÃO DO JOVEM - MANUTENÇÃO DOS SERVIÇOS ADMINISTRATIVOS										
1472	19.01.00	3.1.90.94.00	4	122	4014	2298	1	1100000	R\$	34.063,00
SECRETARIA DA JUVENTUDE - INDENIZAÇÕES E RESTITUIÇÕES TRABALHISTAS - VALORIZAÇÃO DO JOVEM - MANUTENÇÃO DOS SERVIÇOS ADMINISTRATIVOS										
1518	20.01.00	3.1.90.11.00	4	122	6013	2430	1	1100000	R\$	41.055,00
SECRETARIA DE PARCERIAS - VENCIMENTOS E VANTAGENS FIXAS - PESSOAL - ADMINISTRAÇÃO DE PARCERIAS - MANUTENÇÃO DOS SERVIÇOS ADMINISTRATIVOS										
1519	20.01.00	3.1.90.13.00	4	122	6013	2430	1	1100000	R\$	7.376,00
SECRETARIA DE PARCERIAS - OBRIGAÇÕES PATRONAIS - ADMINISTRAÇÃO DE PARCERIAS - MANUTENÇÃO DOS SERVIÇOS ADMINISTRATIVOS										
1520	20.01.00	3.1.90.94.00	4	122	6013	2430	1	1100000	R\$	1.486,00
SECRETARIA DE PARCERIAS - INDENIZAÇÕES E RESTITUIÇÕES TRABALHISTAS - ADMINISTRAÇÃO DE PARCERIAS - MANUTENÇÃO DOS SERVIÇOS ADMINISTRATIVOS										
1521	20.01.00	3.1.91.13.00	4	122	6013	2430	1	1100000	R\$	15.734,00
SECRETARIA DE PARCERIAS - OBRIGAÇÕES PATRONAIS (IO) - ADMINISTRAÇÃO DE PARCERIAS - MANUTENÇÃO DOS SERVIÇOS ADMINISTRATIVOS										
1534	25.01.00	3.1.90.11.00	6	122	8005	2834	1	1100000	R\$	456.856,00
SECRETARIA DA SEGURANÇA COMUNITARIA - VENCIMENTOS E VANTAGENS FIXAS - PESSOAL - GESTÃO DE SEGURANÇA - MANUTENÇÃO DOS SERVIÇOS ADMINISTRATIVOS (SESCO)										
1536	25.01.00	3.1.90.13.00	6	122	8005	2834	1	1100000	R\$	7.426,00
SECRETARIA DA SEGURANÇA COMUNITARIA - OBRIGAÇÕES PATRONAIS - GESTÃO DE SEGURANÇA - MANUTENÇÃO DOS SERVIÇOS ADMINISTRATIVOS (SESCO)										
1537	25.01.00	3.1.90.16.00	6	122	8005	2834	1	1100000	R\$	47.717,00
SECRETARIA DA SEGURANÇA COMUNITARIA - OUTRAS DESPESAS VARIÁVEIS - PESSOAL CIVIL - GESTÃO DE SEGURANÇA - MANUTENÇÃO DOS SERVIÇOS ADMINISTRATIVOS (SESCO)										
1538	25.01.00	3.1.90.16.00	6	181	8002	2267	1	1100000	R\$	274.000,00
SECRETARIA DA SEGURANÇA COMUNITARIA - OUTRAS DESPESAS VARIÁVEIS - PESSOAL CIVIL - SEGURANÇA PATRIMONIAL - MANUTENÇÃO DA GUARDA MUNICIPAL										
1569	26.01.00	3.1.90.11.00	18	541	6019	2830	1	1100000	R\$	101.170,00
SECRETARIA DO MEIO AMBIENTE - VENCIMENTOS E VANTAGENS FIXAS - PESSOAL - PROMOÇÃO DO MEIO AMBIENTE - MANUTENÇÃO DOS SERVIÇOS ADMINISTRATIVOS										
1570	26.01.00	3.1.90.13.00	18	541	6019	2830	1	1100000	R\$	1.233,00
SECRETARIA DO MEIO AMBIENTE - OBRIGAÇÕES PATRONAIS - PROMOÇÃO DO MEIO AMBIENTE - MANUTENÇÃO DOS SERVIÇOS ADMINISTRATIVOS										
1571	26.01.00	3.1.90.16.00	18	541	6019	2830	1	1100000	R\$	38.404,00
SECRETARIA DO MEIO AMBIENTE - OUTRAS DESPESAS VARIÁVEIS - PESSOAL CIVIL - PROMOÇÃO DO MEIO AMBIENTE - MANUTENÇÃO DOS SERVIÇOS ADMINISTRATIVOS										
1572	26.01.00	3.1.90.94.00	18	541	6019	2830	1	1100000	R\$	1.034,00
SECRETARIA DO MEIO AMBIENTE - INDENIZAÇÕES E RESTITUIÇÕES TRABALHISTAS - PROMOÇÃO DO MEIO AMBIENTE - MANUTENÇÃO DOS SERVIÇOS ADMINISTRATIVOS										
1601	27.01.00	3.1.90.11.00	4	122	7015	4087	1	1100000	R\$	196.415,00
SECRETARIA DE GOVERNO E RELAÇÕES INSTITUCIONAIS - VENCIMENTOS E VANTAGENS FIXAS - PESSOAL - GOVERNO E RELAÇÕES INSTITUCIONAIS - MANUTENÇÃO DOS SERVIÇOS ADMINISTRATIVOS (SGRI)										

1602	27.01.00	3.1.90.13.00	4	122	7015	4087	1	1100000	R\$	69.633,00
SECRETARIA DE GOVERNO E RELAÇÕES INSTITUCIONAIS - OBRIGAÇÕES PATRONAIS - GOVERNO E RELAÇÕES INSTITUCIONAIS - MANUTENÇÃO DOS SERVIÇOS ADMINISTRATIVOS (SGRI)										
1604	27.01.00	3.1.91.13.00	4	122	7015	4087	1	1100000	R\$	78.846,00
SECRETARIA DE GOVERNO E RELAÇÕES INSTITUCIONAIS - OBRIGAÇÕES PATRONAIS (IO) - GOVERNO E RELAÇÕES INSTITUCIONAIS - MANUTENÇÃO DOS SERVIÇOS ADMINISTRATIVOS (SGRI)										
1613	10.04.04	3.1.90.11.00	12	365	2022	2730	2	2620000	R\$	2.891.591,00
SECRETARIA DA EDUCAÇÃO - VENCIMENTOS E VANTAGENS FIXAS - PESSOAL - EDUCAÇÃO BÁSICA - FUNCIONAMENTO DA EDUCAÇÃO INFANTIL										
1616	10.04.04	3.1.90.04.00	12	361	2022	2729	2	2610000	R\$	257.116,00
SECRETARIA DA EDUCAÇÃO - CONTRATAÇÃO POR TEMPO DETERMINADO - EDUCAÇÃO BÁSICA - FUNCIONAMENTO DA EDUCAÇÃO FUNDAMENTAL										
1620	15.01.00	3.1.90.16.00	4	122	6017	2777	1	1100000	R\$	31.965,00
SECRETARIA DO DESENVOLVIMENTO ECONÔMICO - OUTRAS DESPESAS VARIÁVEIS - PESSOAL CIVIL - PROMOVER O DESENVOLVIMENTO SUSTENTÁVEL DO MUNICÍPIO - MANUTENÇÃO DOS SERVIÇOS ADMINISTRATIVOS (SEDE)										
1621	20.01.00	3.1.90.16.00	4	122	6013	2430	1	1100000	R\$	15.209,00
SECRETARIA DE PARCERIAS - OUTRAS DESPESAS VARIÁVEIS - PESSOAL CIVIL - ADMINISTRAÇÃO DE PARCERIAS - MANUTENÇÃO DOS SERVIÇOS ADMINISTRATIVOS										
1670	11.01.00	3.1.90.11.00	10	301	1009	2039	5	3000026	R\$	993.495,00
SECRETARIA DA SAÚDE - VENCIMENTOS E VANTAGENS FIXAS - PESSOAL - GESTÃO DO SISTEMA DE SAÚDE - MANUTENÇÃO DOS SERVIÇOS ADMINISTRATIVOS										
1693	10.04.00	4.4.90.51.00	12	361	2022	1563	2	2620000	R\$	183.303,00
SECRETARIA DA EDUCAÇÃO - OBRAS E INSTALAÇÕES - EDUCAÇÃO BÁSICA - CONSTRUÇÃO DE UNIDADES ESCOLARES										
1694	10.04.00	4.4.90.51.00	12	365	2022	1566	2	2620000	R\$	67.219,33
SECRETARIA DA EDUCAÇÃO - OBRAS E INSTALAÇÕES - EDUCAÇÃO BÁSICA - AMPLIAÇÃO DE VAGAS EM CRECHE - CONSTRUÇÕES										
TOTAL DA ANULAÇÃO									R\$	17.647.380,00

Art. 3º Este Decreto entra em vigor na data de sua publicação.
 Palácio dos Tropeiros, em 18 de Dezembro de 2 012, 358ª da Fundação de Sorocaba.

VITOR LIPPI
 Prefeito Municipal

LUIZ ANGELO VERRONE QUILICI
 Secretário de Negócios Jurídicos

ANESIO APARECIDO LIMA
 Secretário de Governo e Relações Institucionais

VALMIR DE JESUS RODRIGUES ALMENARA
 Secretário de Planejamento e Gestão

FERNANDO MITSUO FURUKAWA
 Secretário de Finanças

Publicado na Divisão de Controle de Documentos e Atos Oficiais, na data supra.

SOLANGE APARECIDA GEREVINI LLAMAS
 Chefe da Divisão de Controle de Documentos e Atos Oficiais

(Processo nº 18.495/1996)
DECRETO Nº 20.514, DE 10 DE ABRIL DE 2 013.

(Acresce parágrafo ao artigo 2º do Decreto nº 19.833 de 1 de Março de 2012, que dispõe sobre Regulamentação de Estágio Probatório e dá outras providências).
 ANTONIO CARLOS PANNUNZIO, Prefeito do Município de Sorocaba, no uso das atribuições que lhe são conferidas pela Lei Orgânica do Município,

DECRETA:
 Art. 1º Fica acrescido o §6º, ao artigo 2º, do Decreto nº 19.833, de 1 de Março de 2012, com a seguinte redação:

"Art. 2º ...
 § 6º O funcionário que pertencer à CIPA - Comissão Interna de Prevenção de Acidentes - e tiver sua avaliação de desempenho opinando para sua inadequação ao serviço público, terá sua contagem de tempo, para fins de estágio probatório, interrompida a partir da conclusão da CAESP, por 12 (doze) meses, após o final do mandato, assegurando-lhe a estabilidade provisória nesse período". (NR)
 Art. 2º Ficam mantidas as demais disposições constantes do Decreto nº 19.833, de 1 de Março de 2012.

Art. 3º As despesas oriundas da presente Lei serão custeadas com a verba orçamentária própria, consignadas no orçamento.
 Art. 3º Esta Lei entra em vigor na data de sua publicação.
 Palácio dos Tropeiros, em 10 de Abril de 2 013, 358ª da Fundação de Sorocaba.

ANTONIO CARLOS PANNUNZIO
 Prefeito Municipal

ANESIO APARECIDO LIMA
 Secretário de Negócios Jurídicos

JOÃO LEANDRO DA COSTA FILHO
 Secretário de Governo e Relações Institucionais

Publicado na Divisão de Controle de Documentos e Atos Oficiais, na data supra.

SOLANGE APARECIDA GEREVINI LLAMAS
 Chefe da Divisão de Controle de Documentos e Atos Oficiais

(Processo nº 3.021/2013)
DECRETO Nº 20.515, DE 10 DE ABRIL DE 2 013.

(Dispõe sobre permissão de uso precário onerosa e não exclusiva do subsolo de domínio público municipal à Empresa VIVO TELEFÔNICA BRASIL S/A. e dá outras providências).

ANTONIO CARLOS PANNUNZIO, Prefeito do Município de Sorocaba, no uso das atribuições que lhe são conferidas pela Lei Orgânica do Município e, especialmente, nos termos do Decreto nº 18.109, de 25 de Fevereiro de 2010,

DECRETA:
 Art. 1º Fica permitido, a título precário e oneroso, pelo prazo de 60 (sessenta) meses, a contar da data da publicação deste Decreto, o uso de trechos do subsolo de domínio público à Empresa VIVO TELEFÔNICA BRASIL S/A. desde que atendidas as disposições expressas nos incisos I a IV, do Artigo 6º, do Decreto nº 18.109, de 25 de Fevereiro de 2010, conforme consta do Processo Administrativo nº 3.021/2013.

Art. 2º A permissionária deverá utilizar as áreas públicas descritas no Processo Administrativo mencionado no Artigo anterior, exclusivamente para, dentro das especificações técnicas estabelecidas pelo Decreto nº 18.109, de 25 de Fevereiro de 2010, executar serviços de canalização subterrânea, às suas expensas, sendo expressamente vedada a construção de qualquer tipo de edificação em tais áreas, bem como a transferência das permissões ora outorgadas a terceiros.
 Art. 3º Na hipótese de existência de mata ciliar, faixa de proteção a córrego, ou demais áreas de preservação permanente na área ora permitida, fica a permissionária obrigada a mantê-la e protegê-la.
 Art. 4º A permissionária assinará Termo de Recebimento e Responsabilidade pelo qual se obrigará a cumprir todas as determinações previstas no Decreto nº 18.109, de 25 de Fevereiro de 2010, que regulamenta a matéria.

Art. 5º Fim do prazo de permissão de uso previsto neste Decreto ou em caso de revogação expressa da mesma, a permissionária deverá desocupar os bens públicos cujos usos lhe foram permitidos, retirando os seus equipamentos instalados, sem direito à retenção e/ou indenização por quaisquer benfeitorias, ainda que necessárias, as quais serão, desde logo, incorporadas ao patrimônio público do Município.
 Art. 6º As despesas decorrentes da execução do presente Decreto correrão por conta de verba orçamentária própria.
 Art. 7º Este Decreto entra em vigor na data de sua publicação.
 Palácio dos Tropeiros, em 10 de Abril de 2 013, 358ª da Fundação de Sorocaba.

ANTONIO CARLOS PANNUNZIO
 Prefeito Municipal

ANESIO APARECIDO LIMA
 Secretário de Negócios Jurídicos

JOAO LEANDRO DA COSTA FILHO
 Secretário de Governo e Relações Institucionais

Publicado na Divisão de Controle de Documentos e Atos Oficiais, na data supra.

SOLANGE APARECIDA GEREVINI LLAMAS
 Chefe da Divisão de Controle de Documentos e Atos Oficiais

(Processo CPL nº 1.950/2008)
DECRETO Nº 20.516, DE 10 DE ABRIL DE 2 013.

(Dispõe sobre prorrogação de permissão de uso a título precário e oneroso, mediante exploração de Banca de Jornais e Revistas e dá outras providências).

ANTONIO CARLOS PANNUNZIO, Prefeito do Município de Sorocaba, no uso das atribuições que lhe são conferidas pela Lei

Orgânica do Município e nos termos constantes do Processo CPL nº 1.950/2008,

DECRETA:
 Art. 1º Fica prorrogada pelo prazo de 12 (doze) meses, a partir de 1 de Dezembro de 2012 até 30 de Novembro de 2013, a permissão de uso outorgada à Sra. Marilda de Almeida Camargo, portadora do CPF nº 085.107.388-31 e RG nº 14.933.440, residente e domiciliada nesta cidade à Rua Herminio Fermino Boletti nº 392 - Jardim Pacaembu, a permissão de uso a título precário e oneroso da área pública localizada à Avenida Itavuvu, altura do nº 898 - Bairro Terra Vermelha, para exploração de Banca de Jornais e Revistas, conforme consta do Contrato celebrado em 1 de Dezembro de 2008 e Termos de Prorrogação do Contrato integrantes do Processo CPL nº 1.950/2008

Art. 2º A presente permissão obriga a permissionária ao cumprimento das normas e condições estabelecidas no contrato celebrado entre as partes.

Art. 3º As despesas decorrentes da execução do presente Decreto correrão por conta de verba orçamentária própria.
 Art. 4º Este Decreto entra em vigor na data de sua publicação, retroagindo seus efeitos a 1 de Dezembro de 2012.
 Palácio dos Tropeiros, em 10 de Abril de 2 013, 358ª da Fundação de Sorocaba.

ANTONIO CARLOS PANNUNZIO
 Prefeito Municipal

ANESIO APARECIDO LIMA
 Secretário de Negócios Jurídicos

JOAO LEANDRO DA COSTA FILHO
 Secretário de Governo e Relações Institucionais

Publicado na Divisão de Controle de Documentos e Atos Oficiais, na data supra.

SOLANGE APARECIDA GEREVINI LLAMAS
 Chefe da Divisão de Controle de Documentos e Atos Oficiais

(Processo CPL nº 1.882/2010)
DECRETO Nº 20.517, DE 10 DE ABRIL DE 2 013.

(Dispõe sobre prorrogação de permissão de uso a título precário e oneroso, para exploração de espaço público de serviço de lanchonete no parque zoológico municipal "Quinzinho de Barros" e dá outras providências).

ANTONIO CARLOS PANNUNZIO, Prefeito de Sorocaba, no uso das atribuições que lhe são conferidas pela Lei Orgânica do Município e nos termos constantes do Processo CPL nº 1.882/2010,

DECRETA:
 Art. 1º Fica prorrogada pelo prazo de 12 (doze) meses, a partir de 3 de Janeiro de 2013 até 2 de Janeiro de 2014 a permissão de uso outorgada ao Sr. Alexandre Israel da Conceição, portador do CPF nº 417.157.448-02 e RG nº 41.791.195-6, para exploração de serviço de lanchonete no Parque Zoológico Municipal "Quinzinho de Barros", conforme consta do Contrato celebrado em 9 de Maio de 2011 e Termo de Prorrogação do Contrato integrantes do Processo Administrativo nº 1.882/2010.

Art. 2º A presente permissão obriga o permissionário ao cumprimento das normas e condições estabelecidas no contrato celebrado entre as partes.

Art. 3º As despesas decorrentes da execução do presente Decreto correrão por conta de verba orçamentária própria.
 Art. 4º Este Decreto entra em vigor na data de sua publicação, retroagindo seus efeitos a 3 de Janeiro de 2013.
 Palácio dos Tropeiros, em 10 de Abril de 2 013, 358ª da Fundação de Sorocaba.

ANTONIO CARLOS PANNUNZIO
 Prefeito Municipal

ANESIO APARECIDO LIMA
 Secretário de Negócios Jurídicos

JOAO LEANDRO DA COSTA FILHO
 Secretário de Governo e Relações Institucionais

Publicado na Divisão de Controle de Documentos e Atos Oficiais, na data supra.

SOLANGE APARECIDA GEREVINI LLAMAS
 Chefe da Divisão de Controle de Documentos e Atos Oficiais

(Processo nº 14.105/2012)
DECRETO Nº 20.518, DE 10 DE ABRIL DE 2 013.

(Dispõe sobre a concessão de Isenções Fiscais à empresa JOHNSON CONTROLS DO BRASIL SERVIÇOS LTDA. e dá outras providências).

ANTONIO CARLOS PANNUNZIO, Prefeito do Município de Sorocaba, no uso das atribuições que lhe são conferidas pela Lei Orgânica do Município, e especialmente pelo Artigo 6º, da Lei nº 6.344, de 5 de Dezembro de 2000, e;
 CONSIDERANDO os dispositivos legais constantes da Lei nº 6.344, de 5 de Dezembro de 2000 e do Decreto nº 12.934, de 23 de Janeiro de 2001;
 CONSIDERANDO o requerimento formulado pela empresa Johnson Controls do Brasil Serviços Ltda. nos autos do Processo Administrativo nº 14.105/2012;
 CONSIDERANDO, os pareceres do Conselho Municipal de Desenvolvimento Econômico e Social - CMDES e da Secretaria de Desenvolvimento Econômico - SEDE, que julgaram de excepcional interesse a instalação da empresa no Município de Sorocaba, e;
 CONSIDERANDO, finalmente, que os incentivos fiscais visam fortalecer e incrementar a atividade econômica exercida em determinado local e o investimento para a instalação da atividade;

DECRETA:
 Art. 1º Nos termos do Artigo 2º, "a" e 6º, da Lei nº 6.344, de 5 de Dezembro de 2000 e do Artigo 3º do Decreto 12.934, de 23 de

Janeiro de 2001, fica concedida a redução de 100% (cem por cento) do Imposto Predial e Territorial Urbano (IPTU) aos imóveis objetos das inscrições cadastrais municipais nº 43.41.85.1053.05.041/ 042 e 043, onde encontra-se instalada a unidade da empresa Johnson Controls do Brasil Serviços Ltda., registrada sob a inscrição municipal nº 320.467, pelo prazo máximo de 8 (oito) anos a contar do exercício de 2013, não gerando restituição de tributos recolhidos, ainda que parcialmente.

Art. 2º Nos termos do Artigo 2º, "b" e 6º, da Lei nº 6.344, de 5 de Dezembro de 2000 e do Artigo 3º do Decreto 12.934, de 23 de Janeiro de 2001, fica concedida à empresa Johnson Controls do Brasil Serviços Ltda., registrada sob a inscrição municipal nº 320.467, redução de 60% (sessenta por cento) do Imposto Sobre Serviços de Qualquer Natureza (ISSQN), incidente exclusivamente sobre as operações de prestação de serviços, pelo prazo máximo de 8 (oito) anos a contar do mês de maio do exercício de 2012, não gerando restituição de tributos recolhidos, ainda que parcialmente.

Art. 3º Nos termos do Artigo 2º, "c", e 6º, da Lei nº 6.344, de 5 de Dezembro de 2000 e do Artigo 3º, do Decreto 12.934, de 23 de Janeiro de 2001, fica concedida a isenção de 100% (cem por cento) das taxas que incidam na aprovação de projetos de construção, ou de instalação, ou de ampliação da unidade da empresa Johnson Controls do Brasil Serviços Ltda., registrada sob a inscrição municipal nº 320.467, pelo prazo máximo de 8 (oito) anos a contar do exercício de 2013, não gerando restituição de tributos recolhidos, ainda que parcialmente.

Art. 4º Nos termos do Artigo 2º, "d", e 6º, da Lei nº 6.344, de 5 de Dezembro de 2000 e do Artigo 3º, do Decreto 12.934, de 23 de Janeiro de 2001, fica concedida a isenção de 100% (cem por cento) do Imposto Sobre Serviços de Qualquer Natureza, devido pelas obras de construção civil da Johnson Controls do Brasil Serviços Ltda., registrada sob a inscrição municipal nº 320.467, pelo prazo máximo de 8 (oito) anos a contar do exercício de 2013, não gerando restituição de tributos recolhidos, ainda que parcialmente.

Art.5º Nos termos do Artigo 2º, "e", da Lei nº 6.344, de 5 de Dezembro de 2000 e do Artigo 3º, do Decreto 12.934, de 23 de Janeiro de 2001, fica concedida a redução de 50% (cinquenta por cento) da Taxa de Fiscalização de Instalação e de Funcionamento devida pelo exercício de atividades da unidade da Empresa Johnson Controls do Brasil Serviços Ltda., registrada sob a inscrição municipal nº 320.467, pelo prazo máximo de 8 (oito) anos a contar do exercício de 2013, não gerando restituição de tributos recolhidos, ainda que parcialmente.

Art.6º Nos termos do Artigo 3º do Decreto 12.934, de 23 de Janeiro de 2001, os benefícios concedidos serão mantidos enquanto perdurarem as atividades da empresa no local definido no Artigo 1º deste Decreto, cessando-se imediatamente quando da paralisação das mesmas e com a incidência dos tributos desde a data da respectiva paralisação.

Art.7º A Secretaria de Finanças, através da Diretoria da Área de Administração Tributária, expedirá Notificações orientando dos procedimentos necessários.

Art.8º A Secretaria de Desenvolvimento Econômico analisará os relatórios bianais de atividades que a empresa apresentar, decidindo seu encaminhamento.

Art.9º As despesas decorrentes da publicação deste Decreto correrão por conta de verbas próprias consignadas em orçamento.

Art.10 Este Decreto entra em vigor na data de sua publicação. Palácio dos Tropeiros, em 10 de Abril de 2 013, 358º da Fundação de Sorocaba.

ANTONIO CARLOS PANNUNZIO
Prefeito Municipal

ANESIO APARECIDO LIMA
Secretário de Negócios Jurídicos

JOÃO LEANDRO DA COSTA FILHO
Secretário de Governo e Relações Institucionais

Publicado na Divisão de Controle de Documentos e Atos Oficiais, na data supra.

SOLANGE APARECIDA GEREVINI LLAMAS
Chefe da Divisão de Controle de Documentos e Atos Oficiais

(Processo nº 29.755/2011)

DECRETO Nº 20.519, DE 10 DE ABRIL DE 2 013.

(Dispõe sobre a concessão de isenções fiscais á empresa FORMTAP

INDUSTRIA E COMÉRCIO S/A, e dá outras providências). ANTONIO CARLOS PANNUNZIO, Prefeito do Município de Sorocaba, no uso das atribuições que lhe são conferidas pela Lei Orgânica do Município e, especialmente, pelo Artigo 6º, da Lei nº 6.344, de 5 de Dezembro de 2000, e;

CONSIDERANDO os dispostos legais constantes da Lei nº 6.344, de 5 de Dezembro de 2000 e do Decreto nº 12.934, de 23 de Janeiro de 2001;

CONSIDERANDO o requerimento formulado pela empresa Formtap Indústria e Comercio S/A. nos autos do Processo Administrativo nº 29.755/2011; (proprietária de imóvel de inscrição cadastral municipal nº 49.54.01.1719.00.000);

CONSIDERANDO os pareceres do Conselho Municipal de Desenvolvimento Econômico e Social - CMDES e da Secretaria do Desenvolvimento Econômico - SEDE, que julgaram de excepcional interesse a instalação da empresa no Município de Sorocaba, e;

CONSIDERANDO, finalmente, que os incentivos fiscais visam fortalecer e incrementar a atividade econômica exercida em determinado local e o investimento para a instalação da atividade;

DECRETA:

Art.1º Nos termos do Artigo 2º, "c", e 6º, da Lei nº 6.344, de 5 de Dezembro de 2000 e do Artigo 3º do Decreto nº 12.934, de 23 de Janeiro de 2001, fica concedida a isenção de 100% (cem por cento) das taxas que incidam na aprovação de projetos de construção, ou de instalação, ou de ampliação da unidade da empresa Formtap Indústria e Comercio S/A, registrada sob a inscrição municipal nº 155.297, pelo prazo máximo de 10 (dez) anos a contar do exercício de 2011, não gerando restituição de tributos recolhidos, ainda que parcialmente.

Art.2º Nos termos do Artigo 2º, "d", e 6º, da Lei nº 6.344, de 5 de Dezembro de 2000 e do Artigo 3º, do Decreto nº 12.934, de 23 de Janeiro de 2001, fica concedida a isenção de 100% (cem por cento) do Imposto Sobre Serviços de Qualquer Natureza, devido pelas obras de construção civil da Empresa Formtap Indústria e Comercio S/A, registrada sob a inscrição municipal nº 155.297, pelo prazo máximo de 10 (dez) anos a contar do exercício de 2011, não gerando restituição de tributos recolhidos, ainda que parcialmente.

Art.3º Nos termos do Artigo 2º, "e", da Lei nº 6.344, de 5 de Dezembro de 2000 e do Artigo 3º, do Decreto nº 12.934, de 23 de Janeiro de 2001, fica concedida a redução de 50% (cinquenta por cento) da Taxa de Fiscalização de Instalação e de Funcionamento devida pelo exercício de atividades da unidade da Empresa Formtap Indústria e Comercio S/A, registrada sob a inscrição municipal nº 155.297, pelo prazo máximo de 10 (dez) anos a contar do exercício de 2011, não gerando restituição de tributos recolhidos, ainda que parcialmente.

Art.4º Nos termos do Artigo 3º do Decreto 12.934, de 23 de Janeiro de 2001, os benefícios concedidos serão mantidos enquanto perdurarem as atividades da empresa no imóvel objeto da inscrição cadastral municipal nº 49.54.01.1719.00.000, cessando-se imediatamente quando da paralisação das mesmas e com a incidência dos tributos desde a data da respectiva paralisação.

Art.5º A Secretaria de Finanças, através da Diretoria da Área de Administração Tributária, expedirá Notificações orientando dos procedimentos necessários.

Art.6º A Secretaria de Desenvolvimento Econômico analisará os relatórios bianais de atividades que a empresa apresentar, decidindo seu encaminhamento.

Art.7º As despesas decorrentes da publicação deste Decreto correrão por conta de verbas próprias consignadas em orçamento.

Art.8º Este Decreto entra em vigor na data de sua publicação. Palácio dos Tropeiros, em 10 de Abril de 2 013, 358º da Fundação de Sorocaba.

ANTONIO CARLOS PANNUNZIO
Prefeito Municipal

ANESIO APARECIDO LIMA
Secretário de Negócios Jurídicos

JOÃO LEANDRO DA COSTA FILHO
Secretário de Governo e Relações Institucionais

Publicado na Divisão de Controle de Documentos e Atos Oficiais, na data supra.

SOLANGE APARECIDA GEREVINI LLAMAS
Chefe da Divisão de Controle de Documentos e Atos Oficiais

(Processo nº 18.274/1991)

DECRETO Nº 20.520, DE 10 DE ABRIL DE 2 013.

(Dispõe sobre a alienação de imóveis em área publica declarada de interesse social, localizados nos Bairros: Vila Colorau II; Vila João Romão; Vila Zacarias e Vila Sabiá, atendendo aos termos da Lei Municipal nº 9.780, de 1 de Novembro de 2011 e dá providências).

ANTONIO CARLOS PANNUNZIO, Prefeito do Município de Sorocaba, no uso das atribuições que lhe são conferidas pela Lei Orgânica do Município e nos termos dos artigos 1º e 7º, da Lei Municipal nº 9.780, de 1 de Novembro de 2011,

DECRETA:

Art. 1º Fica declarada a consolidação vintenária do Bairro Vila Colorau II, como área pública declarada de interesse social, registrada sob a Matrícula nº 50.256, no 1º CRIA deste Município e dos Bairros Vila João Romão, Vila Zacarias e Vila Sabiá, como áreas públicas declaradas de interesse social, registradas sob a Matrícula nº 85.053, no 1º CRIA deste Município, por meio da análise do Processo Administrativo nº 18.274/1991 e em cumprimento do Art. 1º, § 1º, da Lei Municipal nº 9.780, de 1 de Novembro de 2011.

Art. 2º Ficam possibilitados de receber a titulação por doação dos imóveis localizados em referidos bairros, após análise dos Processos Administrativos pela Área da Regularização Fundiária e em cumprimento ao Art. 7º, da Lei Municipal nº 9.780, de 1 de Novembro de 2011, os seguintes municípios:

VILA JOÃO ROMÃO			
Nº	P.A.	QUADRA	LOTE
1º	16346 / 1984	1A	4
2º	16810 / 1984	1A	5
3º	28771 / 2012	1A	14
4º	28767 / 2012	2A	3
5º	12423 / 1995	3A	11
6º	2099 / 1985	5A	14
7º	28167 / 2010	8A	1

OUTORGADO (AS) (OS)

Maria Donizetti Pereira da Silva
Geraldo Gonçalves da Silva
Lázaro Guilherme da Cruz
Rosângela Freitas da Cruz
Nadir de Fátima Queiroz
Vanilde Nunes Proença
Dulcideo Lopes de Proença
Jonas Aleixo de Chaves
Neuza Ferreira de Melo Varotti
Wilson Firmiano de Lima
Alzira Anélia Alexandre de Lima

8º	12451 / 1995	8A	42	Luzia Natalia Manoel Aristides Antonio Manoel Terezinha Joana dos Santos Sandra Barbosa de Freitas Nilton Dias de Freitas
9º	12474 / 1995	16A	5	
10º	22070 / 2010	18A	13	
Nº	P.A.	QUADRA	LOTE	
1º	13747 / 1995	4B	12	VILA SABIÁ OUTORGADO (AS) (OS) José Paulo Lino Maria da Conceição de Assis Lino Maria Solange Ferreira Garrido Valdemir Cendon Garrido Maria Clarisse Corrêa Gonçalves Ronaldo Vieira Gonçalves Elaine Spiler de Oliveira Elisabete Ricardo de Oliveira da Silva Cícero Gomes da Silva Fábio França Ferreira Vanessa Silvana Amatuzi Ferreira Otaviana Reis Rolim Darci Rolim Sandra Regina dos Santos Irene Maria Romão da Silva
2º	23162 / 2012	5B	12	
3º	313 / 1985	8B	6	
4º	17403 / 1984	9B	3	
5º	16401 / 1984	9B	18	
6º	12862 / 1995	9B	21	
7º	24532 / 2012	10B	8	
8º	2499 / 1985	10B	19	
9º	28775 / 2012	10B	26	

VILA ZACARIAS

Nº	P.A.	QUADRA	LOTE	
1º	22951 / 2010	1C	1	OUTORGADO (AS) (OS) Maria Aparecida Luiz Sandra Aparecida de Oliveira Ricardo Borges de Oliveira Arlindo Vitor da Rosa Lucia Mara da Rosa Roberto Carlos de Oliveira Ana Regina Leite Oliveira Alessandro Manoel de Oliveira Kátia Ana de Oliveira Erasmoo Rodrigues de Oliveira Rosemary da Silva Rodrigues Leonilso Antonio da Silva Ivanilda Reis Silva Aparecido Steiger Izilda Flávio Simoes Steiger Maria de Lourdes Rosa Ayres de Campos Clovis Bezerra de Oliveira Claudia Aparecida de Oliveira Santos Emerson Alves dos Santos Manoel Severino Neto Dojival Bezerra de Olivera Maria Ana Araújo Oliveira Paulo Amancio Alves Olga Evaristo Alves Sara Cristina Nascimento Santos de Oliveira Carlos Bezerra de Oliveira Pedro Marcelino Maria da Gloria Esteves Marcelino Luzia dos Santos Tobias Estanislau dos Santos Tobias Ademar Ferreira de Lima Marisa de Fátima de Proença Lima Francisco de Assis Dantas Veras Cleuli de Jesus Lafafete Rafael da Cruz Fabrício Siqueira Batista Felipe Siqueira Batista Lilian Siqueira Batista Jeniffer de Souza Gomes da Silva Tiago Gomes da Silva Marilena Baeza de Campos Juares Francisco de Campos Valdevino Pires Geni de Fátima Gomes Nair Maria da Silva Santos Cícera Pereira da Silva Wilhan Vieira Rozeli de Fátima Vazan Vieira Joaquim Dias dos Santos Lenita Ana dos Santos Maria Benedita de Campos Sérgio de Almeida José Estevam Padial Sobrinho Leoni Aparecida Romão Esteavam D'armilly Souza e Silva Pontes Clayton de Oliveira Pontes Talita Albino Ferreira Fábio Martins Ferreira Lúcia de Fátima da Silva Marcolino Laércio Ataíde Marcolino Priscila Barboza de Proença Silva Claudinei da Silva Celina Aparecida Esposito Gentil Priscila Aparecida Esposito Prado Jeremias Alfredo da Silva Olinda Aparecida Rodrigues de Oliveira Silva Aparecido Inácio da Silva Diva Belchior da Silva Marlene de Souza Lima Silva Walter José da Silva Nestor Machado Claudio Nunes Machado Cloves Nunes Machado Tatiane da Costa Dinartes Firmino Aparecida Tavares Firmino Jozia Borges de Oliveira Floripa Floriano de Oliveira Gilda de Fátima Pereira Siqueira Julio Cesar Siqueira Francisco Silva Filho Maria Berenice Silva Joaquim Marcelino da Cruz Maria Aparecida Pereira da Cruz José Roberto de Oliveira Tereza França de Jesus Oliveira Maria Francisca de Jesus
2º	24533 / 2012	1C	17	
3º	12896 / 1995	1C	19	
4º	24745 / 2012	1C	24	
5º	23163 / 2012	1C	25	
6º	12889 / 1995	1C	32	
7º	24529 / 2012	2C	18	
8º	23015 / 2012	2C	22	
9º	28746 / 2012	4C	9	
10º	24754 / 2012	5C	11	
11º	24753 / 2012	5C	12	
12º	23170 / 2012	5C	13	
13º	28768 / 2012	5C	15	
14º	28780 / 2012	6C	2	
15º	16448 / 1984	6C	5	
16º	23017 / 2012	6C	9	
17º	22128 / 2012	6C	11	
18º	28769 / 2012	7C	17	
19º	12878 / 1995	7C	23	
20º	17181 / 1984	8C	3	
21º	13015 / 1987	8C	9	
22º	13935 / 1987	8C	16	
23º	8147 / 1987	8C	18	
24º	8148 / 1987	8C	25	
25º	3196 / 1988	8C	29	
26º	22122 / 2012	8C	30	
27º	22125 / 2012	8C	31	
28º	12907 / 1995	8C	37	
29º	13753 / 1995	9C	2	
30º	12931 / 1995	9C	7	
31º	3220 / 1985	9C	10	
32º	12880 / 1995	9C	12	
33º	12904 / 1995	9C	13	
34º	23016 / 2012	9C	20	
35º	17187 / 1984	10C	6	
36º	16026 / 1984	10C	9	
37º	17320 / 1984	10C	14	
38º	17404 / 1984	10C	16	
39º	24783 / 2012	11C	1	
40º	12854 / 1995	11C	3	
41º	16547 / 1984	11C	24	
42º	21742 / 2012	11C	32	
43º	12933 / 1995	13C	5	
44º	16425 / 1984	13C	10	
45º	17047 / 1984	13C	12	
46º	28750 / 2012	13C	14	

47°	12898 / 1995	13C	19	Lázaro Messias
48°	16613 / 1984	13C	20	Luzia de Camargo Messias Francisco Vicente dos Santos Clarinda Carvalho da Costa Santos
49°	16398 / 1984	13C	22	Roni Aparecido Borges Jéssica Fernanda Ribeiro Borges
50°	16386 / 1984	14C	3	Rubens da Silva Neide Teche da Silva
51°	16421 / 1984	14C	4	José Vitor Lopes Maria Aparecida da Silva Lopes
52°	16351 / 1984	14C	5	José Pedro dos Santos Maria Silvana Lopes
53°	1214 / 1986	14C	10	Marcia Regina Pereira de Proença Santos Valmir Guimarães dos Santos Darci Gomes da Silva
54°	17327 / 1984	14C	25	Maria Aparecida Soares da Silva
55°	12892 / 1995	14C	32	Alda da Aparecida Jesus Camargo
56°	26873 / 2012	16C	17	Paulo Sérgio de Abreu
57°	23169 / 2012	16C	23	Vanessa Isabel Francisco de Abreu Maria Cristina de Oliveira Carlos Assis de Oliveira
58°	17361 / 2012	16C	27	Sandra Regina Goes Rodrigues Angela de Fátima Breve Romão Pedro Braz Romão
59°	22123 / 2012	16C	37	Alex Sander Reis Neris Pereira Geise Fernanda Gomes Pereira Lincoln Alan Neris Pereira Elena dos Reis Almeida
60°	24531 / 2012	16C	46	Daiane Soares de Souza Joana Maria de Oliveira Soeli Aparecida Valdecir de Oliveira Luzia de Oliveira
61°	18009 / 1996	16C	52	Joana Sebastiana Bera Maria Aparecida Ricardo Pereira Paulo Pereira Lemes Adriano Henrique Assis Alves Clemilson de Oliveira Sidnei de Oliveira Erica Regina de Oliveira Maria de Lourdes Dias de Oliveira

Art. 3º As despesas decorrentes da execução do presente Decreto correrão por conta de dotação orçamentária própria.
Art. 4º Este decreto entra em vigor na data de sua publicação.

Palácio dos Tropeiros, em 10 de Abril de 2 013, 358ª da Fundação de Sorocaba.

ANTONIO CARLOS PANNUNZIO
Prefeito Municipal

ANESIO APARECIDO LIMA
Secretário de Negócios Jurídicos

JOÃO LEANDRO DA COSTA FILHO
Secretário de Governo e Relações Institucionais

Publicado na Divisão de Controle de Documentos e Atos Oficiais, na data supra.

SOLANGE APARECIDA GEREVINI LLAMAS
Chefe da Divisão de Controle de Documentos e Atos Oficiais

(Processo nº 31.493/2011)

DECRETO Nº 20.521, DE 10 DE ABRIL DE 2 013.

(Dispõe sobre permissão de uso a título precário de bem público municipal e dá outras providências).

ANTONIO CARLOS PANNUNZIO, Prefeito do Município de Sorocaba, no uso das atribuições que lhe são conferidas pela Lei Orgânica do Município,

DECRETA:

Art. 1º Fica permitido a título precário, pelo prazo de 48 (quarenta e oito) meses, a contar da data da publicação deste Decreto, o uso do imóvel municipal abaixo descrito e caracterizado a Sr. WILSON VIEIRA DOS SANTOS, conforme consta do Processo Administrativo nº 31.493/2011, a saber:

"Terreno constituído por parte de Área de Preservação Permanente, existente no Sistema de Lazer, do loteamento denominado "Jardim Eugênio Silvano", nesta cidade, contendo a área de 150,00 m² (cento e cinquenta metros quadrados), pertencente à Prefeitura Municipal de Sorocaba, com as seguintes características e confrontações: faz frente para a Rua Alcebiades Rodrigues Paz, onde mede 10,00 metros; do lado direito de quem da rua olha para o terreno, confronta-se com propriedade pertencente à Antonio Carlos Silvano e Outros e ou sucessores, onde mede 25,00 metros; do lado esquerdo, na mesma situação, confronta-se com o remanescente da área em questão, onde mede 26,25 metros; nos fundos, confronta-se também com o remanescente da área em questão, onde mede 2,00 metros."

Art. 2º O permissionário deverá utilizar o imóvel exclusivamente para o plantio de culturas rápidas e/ou árvores frutíferas, bem como para o plantio de mudas de árvores de espécies nativas, vedado, na área, qualquer tipo de edificação e a prática de utilização para fins comerciais.

Parágrafo único. As mudas de árvores de espécies nativas podem ser retiradas gratuitamente no Parque Natural "Chico Mendes".

Art. 3º Havendo necessidade de fechamento da área, o mesmo deverá ser feito de cercas vivas, entendidas estas por espécies vegetais arbustivas, plantadas em linha, que após crescerem, podadas ou não, promovam o fechamento da área, sendo possível o uso das seguintes espécies: Murraya exótica (murta de cheiro); Duranta repens (pingo de ouro); Hibiscus sinensis (hibisco ou graxa de estudante); Cupressus sempervirens (cedrinho); Lantana camara (lantana), vedada a construção de muro de alvenaria e fechamento por arames.

Art. 4º Na hipótese de existência de mata ciliar, faixa de proteção ao córrego, ou demais áreas de preservação permanente, na área ora permitida, fica o permissionário obrigado a protegê-la.

Art. 5º O permissionário assinará Termo de Responsabilidade pelo qual se obrigará a manter o imóvel limpo e cercado, defendendo-o de qualquer turbacão ou esbulho, permitindo que os agentes da municipalidade adentrem à área sempre que necessário, assim como pagar as tarifas públicas incidentes sobre o imóvel ora permitido,

decorrentes de serviços públicos mensuráveis e divisíveis, utilizados pelo permissionário ou postos a sua disposição.

Art. 6º As eventuais benfeitorias existentes no imóvel, quando de sua devolução ao Poder Municipal, ficarão integradas ao Patrimônio Público, sem direito a qualquer indenização ou retenção.

Art. 7º A presente permissão é revogável a qualquer tempo, independente de qualquer indenização, sem prévio aviso, a critério da Administração Pública Municipal.

Art. 8º As despesas decorrentes da execução do presente Decreto correrão por conta de verba orçamentária própria.

Art. 9º Este Decreto entra em vigor na data de sua publicação.
Palácio dos Tropeiros, em 10 de Abril de 2 013, 358ª da Fundação de Sorocaba.

ANTONIO CARLOS PANNUNZIO
Prefeito Municipal

ANESIO APARECIDO LIMA
Secretário de Negócios Jurídicos

JOÃO LEANDRO DA COSTA FILHO
Secretário de Governo e Relações Institucionais

Publicado na Divisão de Controle de Documentos e Atos Oficiais, na data supra.

SOLANGE APARECIDA GEREVINI LLAMAS
Chefe da Divisão de Controle de Documentos e Atos Oficiais

(Processo nº 432/2003)

DECRETO Nº 20.522, DE 10 DE ABRIL DE 2 013.

(Dispõe sobre permissão de uso a título precário de bem público municipal, revoga expressamente o Decreto nº 13.909, de 19 de Setembro de 2003 e dá outras providências).

ANTONIO CARLOS PANNUNZIO, Prefeito do Município de Sorocaba, no uso das atribuições que lhe são conferidas pela Lei Orgânica do Município,

DECRETA:

Art. 1º Fica permitido, a título precário, pelo prazo de 48 (quarenta e oito) meses, a contar da data da publicação deste Decreto, o uso do imóvel municipal abaixo descrito e caracterizado ao Sr. IRINEU ANDRÉ DE CAMPOS, conforme consta do Processo Administrativo nº 432/2003, a saber:

"Terreno constituído por parte da Área Verde Municipal, localizada no Bairro denominado, "Terra Vermelha", vizinha da Vila São Jorge, nesta cidade, contendo a área de 59,40 m² (cinquenta e nove metros quadrados, e quarenta decímetros quadrados), pertencente à Prefeitura Municipal de Sorocaba, com as seguintes características e confrontações: de um lado, confronta-se com fundos do prédio 212 a

Rua Caio Viana Martins, onde mede 6,60 metros; de outro lado, confronta-se com o remanescente da área em questão, onde mede 9,00 metros; de outro lado, confronta-se também com o remanescente da área em questão, onde mede também 9,00 metros; de outro lado, confronta-se também com o remanescente da área em questão, onde mede 6,60 metros."

Art. 2º O permissionário deverá utilizar o imóvel exclusivamente para o plantio de culturas rápidas e/ou árvores frutíferas, vedado qualquer tipo de edificação, bem como a prática de utilização para fins comerciais.

Art. 3º Havendo necessidade de fechamento da área, o mesmo deverá ser feito de cercas vivas, entendidas estas por espécies vegetais arbustivas, plantadas em linha, que após crescerem, podadas ou não, promovam o fechamento da área, sendo possível o uso das seguintes espécies: Murraya exótica (murta de cheiro); Duranta repens (pingo de ouro); Hibiscus sinensis (hibisco ou graxa de estudante); Cupressus sempervirens (cedrinho); Lantana camara (lantana), vedada a construção de muro de alvenaria e fechamento por arames.

Art. 4º Na hipótese de existência de mata ciliar, faixa de proteção ao córrego, ou demais áreas de preservação permanente, na área ora permitida, fica o permissionário obrigado a protegê-la.

Art. 5º O permissionário assinará Termo de Responsabilidade pelo qual se obrigará a manter o imóvel limpo e cercado, defendendo-o de qualquer turbacão ou esbulho, permitindo que os agentes da municipalidade adentrem à área sempre que necessário, assim como pagar as tarifas públicas incidentes sobre o imóvel ora permitido, decorrentes de serviços públicos mensuráveis e divisíveis, utilizados pelo permissionário ou postos a sua disposição.

Art. 6º As eventuais benfeitorias existentes no imóvel, quando de sua devolução ao Poder Municipal, ficarão integradas ao Patrimônio Público, sem direito a qualquer indenização ou retenção.

Art. 7º A presente permissão é revogável a qualquer tempo, independente de qualquer indenização, sem prévio aviso, a critério da Administração Pública Municipal.

Art. 8º As despesas decorrentes da execução do presente Decreto correrão por conta de verba orçamentária própria.

Art. 9º Este Decreto entra em vigor na data de sua publicação, ficando expressamente revogado o Decreto nº 13.909, de 19 de Setembro de 2003.

Palácio dos Tropeiros, em 10 de Abril de 2 013, 358ª da Fundação de Sorocaba.

ANTONIO CARLOS PANNUNZIO
Prefeito Municipal

ANESIO APARECIDO LIMA
Secretário de Negócios Jurídicos

JOAO LEANDRO DA COSTA FILHO
Secretário de Governo e Relações Institucionais

Publicado na Divisão de Controle de Documentos e Atos Oficiais, na data supra.

SOLANGE APARECIDA GEREVINI LLAMAS
Chefe da Divisão de Controle de Documentos e Atos Oficiais

(Processo nº 17.354/2012)

DECRETO Nº 20.523, DE 10 DE ABRIL DE 2 013.

(Dispõe sobre permissão de uso a título precário de bem público municipal e dá outras providências).

ANTONIO CARLOS PANNUNZIO, Prefeito do Município de Sorocaba, no uso das atribuições que lhe são conferidas pela Lei Orgânica do Município, e, especialmente, nos termos do Decreto nº 18.109, de 25 de Fevereiro de 2010,

DECRETA:

Art. 1º Fica permitido, a título precário, pelo prazo de 48 (quarenta e oito) meses, a contar da data da publicação deste Decreto, o uso do imóvel municipal abaixo descrito e caracterizado ao Sr. ROGÉRIO DELLA VIOLLA, conforme consta do Processo Administrativo nº 17.354/2012, a saber:

"Terreno de forma triangular, constituído por parte da área reservada para Sistema Viário e parte da área reservada para Jardim, do loteamento denominado "Jardim Fátima", nesta cidade, contendo a área de 247,00 m² (duzentos e quarenta e sete metros quadrados), pertencente à Prefeitura Municipal de Sorocaba, com as seguintes características e confrontações: faz frente para a Rua Dr. Fernando dos Santos, onde mede 26,00 metros; de um lado, confronta-se com parte da lateral do lote nº 9, da quadra G, do mesmo loteamento, onde mede 19,00 metros; de outro lado, confronta-se com a Avenida Dom Aguirre, onde mede 32,20 metros."

Art. 2º O permissionário deverá utilizar o imóvel exclusivamente para o plantio de culturas rápidas e/ou árvores frutíferas e ainda, para o plantio de mudas de árvores nativas, de pequeno e médio porte, para que não haja conflito com fiações e postes de iluminação presentes na área.

Parágrafo único. As mudas de árvores de espécies nativas podem ser retiradas gratuitamente no Parque Natural "Chico Mendes".

Art. 3º É vedado qualquer tipo de edificação, bem como a prática de utilização para fins comerciais.

Art. 4º Havendo necessidade de fechamento da área, o mesmo deverá ser feito de cercas vivas, entendidas estas por espécies vegetais arbustivas, plantadas em linha, que após crescerem, podadas ou não, promovam o fechamento da área, sendo possível o uso das seguintes espécies: Murraya exótica (murta de cheiro); Duranta repens (pingo de ouro); Hibiscus sinensis (hibisco ou graxa de estudante); Cupressus sempervirens (cedrinho); Lantana camara (lantana), vedada a construção de muro de alvenaria e fechamento por arames.

Art. 5º Na hipótese de existência de mata ciliar, faixa de proteção ao córrego, ou demais áreas de preservação permanente, na área ora permitida, fica o permissionário obrigado a protegê-la.

Art. 6º O permissionário assinará Termo de Responsabilidade pelo qual se obrigará a manter o imóvel limpo e cercado, defendendo-o de qualquer turbacão ou esbulho, permitindo que os agentes da municipalidade adentrem à área sempre que necessário, assim como pagar as tarifas públicas incidentes sobre o imóvel ora permitido, decorrentes de serviços públicos mensuráveis e divisíveis, utilizados pelo permissionário ou postos a sua disposição.

Art. 7º As eventuais benfeitorias existentes no imóvel, quando de sua devolução ao Poder Municipal, ficarão integradas ao Patrimônio

Público, sem direito a qualquer indenização ou retenção.

Art. 8º A presente permissão é revogável a qualquer tempo, independente de qualquer indenização, sem prévio aviso, a critério da Administração Pública Municipal.

Art. 9º As despesas decorrentes da execução do presente Decreto correrão por conta de verba orçamentária própria.

Art. 10. Este Decreto entra em vigor na data de sua publicação.
Palácio dos Tropeiros, em 10 de Abril de 2 013, 358ª da Fundação de Sorocaba.

ANTONIO CARLOS PANNUNZIO
Prefeito Municipal

ANESIO APARECIDO LIMA
Secretário de Negócios Jurídicos

JOÃO LEANDRO DA COSTA FILHO
Secretário de Governo e Relações Institucionais

Publicado na Divisão de Controle de Documentos e Atos Oficiais, na data supra.

SOLANGE APARECIDA GEREVINI LLAMAS
Chefe da Divisão de Controle de Documentos e Atos Oficiais

(Processo nº 23.627/2011)

DECRETO Nº 20.524, DE 10 DE ABRIL DE 2 013.

(Dispõe sobre permissão de uso de bem público municipal a título precário e dá outras providências).

ANTONIO CARLOS PANNUNZIO, Prefeito do Município de Sorocaba, no uso das atribuições que lhe são conferidas pela Lei Orgânica do Município,

DECRETA:

Art. 1º Fica permitido, a título precário, pelo prazo de 48 (quarenta e oito) meses, a contar da data da publicação deste Decreto, o uso do imóvel municipal abaixo descrito e caracterizado pela PARÓQUIA SANTO ANTONIO/COMUNIDADE SANTA MÔNICA, conforme consta do Processo Administrativo nº 23.627/2011, a saber:

"Terreno constituído por parte de Próprio Municipal, pertencente à matrícula nº 17.279-1ª CRIA, localizado no Jardim Piratininga, Bairro da Árvore Grande, nesta cidade, contendo a área de 2.010,00 m² (dois mil e dez metros quadrados), pertencente à Prefeitura Municipal de Sorocaba, com as seguintes características e confrontações: de um lado confronta-se com o lote nº 30, da quadra L; Rua Antonio Fernandes, e o lote nº 1, da quadra F, todos do jardim Moncayo, onde mede 67,00 metros; de outro lado confronta-se com o remanescente da área em questão, onde mede 30,00 metros; de outro lado confronta-se também com o remanescente da área em questão, onde mede também 30,00 metros; de outro lado medindo 67,00 metros, confronta-se também com o remanescente da área em questão". Sobre a área acima descrita existe uma edificação de alvenaria com a área construída de 34,45 metros quadrados.

Art. 2º A permissionária poderá utilizar o imóvel para fins filantrópicos voltados à comunidade, mediante acompanhamento e parecer técnico emitido pela Secretara da Cidadania - SECID, ficando a permissionária obrigada a apresentar relatório anual que comprove a efetiva prestação de serviço comunitário, sob pena de revogação da permissão.

Art. 3º Em relação à finalidade descrita no Artigo 2º deste Decreto, a permissionária obriga-se a fornecer e manter recursos humanos, viabilizando a implantação das atividades filantrópicas, bem como a equipar o local com o necessário material para uso comunitário.

Art. 4º É vedada a utilização da área para fins comerciais.

Art. 5º Havendo necessidade de fechamento da área, o mesmo deverá ser feito de cercas vivas, entendidas estas por espécies vegetais arbustivas, plantadas em linha, que após crescerem, podadas ou não, promovam o fechamento da área, sendo possível o uso das seguintes espécies: Murraya exótica (murta de cheiro); Duranta repens (pingo de ouro); Hibiscus sinensis (hibisco ou graxa de estudante); Cupressus sempervirens (cedrinho); Lantana camara (lantana), vedada a construção de muro de alvenaria e fechamento por arames.

Art. 6º Na hipótese de existência de mata ciliar, faixa de proteção ao córrego, ou demais áreas de preservação permanente na área ora permitida, fica a permissionária obrigada a protegê-la.

Art. 7º A permissionária assinará Termo de Responsabilidade pelo qual se obrigará a manter o imóvel limpo e cercado, defendendo-o de qualquer turbacão ou esbulho, permitindo que os agentes da municipalidade adentrem à área sempre que necessário, assim como pagar as tarifas públicas incidentes sobre o imóvel ora permitido, decorrentes de serviços públicos mensuráveis e divisíveis, utilizados pela permissionária ou postos a sua disposição.

Art. 8º As eventuais benfeitorias existentes no imóvel, quando de sua devolução ao Poder Municipal, sem direito a qualquer indenização ou retenção.

Art. 9º A presente permissão é revogável a qualquer tempo, independente de qualquer indenização, sem prévio aviso, a critério da Administração Pública Municipal.

Art. 10. As despesas decorrentes da execução do presente Decreto correrão por conta de verba orçamentária própria.

Art. 11. Este Decreto entra em vigor na data de sua publicação.
Palácio dos Tropeiros, em 10 de Abril de 2 013, 358ª da Fundação de Sorocaba.

ANTONIO CARLOS PANNUNZIO
Prefeito Municipal

ANESIO APARECIDO LIMA
Secretário de Negócios Jurídicos

JOÃO LEANDRO DA COSTA FILHO
Secretário de Governo e Relações Institucionais

Publicado na Divisão de Controle de Documentos e Atos Oficiais, na data supra.

SOLANGE APARECIDA GEREVINI LLAMAS
Chefe da Divisão de Controle de Documentos e Atos Oficiais

(Processo nº 23.513/2010)

DECRETO Nº 20.525, DE 10 DE ABRIL DE 2 013.

(Dispõe sobre permissão de uso de bem público municipal a título precário e dá outras providências).

ANTONIO CARLOS PANNUNZIO, Prefeito do Município de Sorocaba, no uso das atribuições que lhe são conferidas pela Lei Orgânica do Município, e, especialmente, nos termos do Decreto nº 18.109, de 25 de Fevereiro de 2010,

DECRETA:

Art. 1º Fica permitido, a título precário, pelo prazo de 48 (quarenta e oito) meses, a contar da data da publicação deste Decreto, o uso do imóvel municipal abaixo descrito e caracterizado pela ASSOCIAÇÃO ESPÍRITA BENEFICENTE "CAPELA SENHOR DO BONFIM", conforme consta do Processo Administrativo nº 23.513/2010, a saber:

"Terreno caracterizado por parte da Área Institucional, do loteamento denominado, "Jardim São Carlos", nesta cidade, contendo a área de 2.189,25 m² (dois mil, cento e oitenta e nove metros quadrados, e vinte e cinco décimos quadrados), pertencente à Prefeitura Municipal de Sorocaba, com as seguintes características e confrontações: faz frente para a Rua Professor Magalhães de Noronha, onde mede 84,00 metros, seguindo sua descrição no sentido horário; segue em curva à direita, no desenvolvimento de 17,75 metros, confrontando com a confluência das Ruas Magalhães de Noronha e Daniel Pereira do Nascimento; segue em reta 14,00 metros, confrontando com a Rua Daniel Pereira do Nascimento; deflete à direita e segue 86,50 metros, confrontando com o remanescente da área em questão; deflete à direita e segue 25,00 metros, confrontando também com o remanescente da área em questão, indo atingir o ponto de partida desta descrição, onde fecha o perímetro." Sobre a área acima descrita existe uma Área de Preservação Permanente de 414,93 metros quadrados.

Art. 2º A permissionária poderá utilizar o imóvel para armazenamento e distribuição de cestas básicas e roupas, às famílias carentes do Município, visando o desenvolvimento de atividades filantrópicas e programas assistenciais voltados à comunidade, podendo, para tanto, utilizar-se do disposto no Inciso I, do artigo 5º, do Decreto nº 13.023, de 19 de Março de 2001.

Parágrafo único. Tal distribuição dar-se-á às Quintas-Feiras e Sábados, no período das 09h00 min às 11h30 min.

Art. 3º A permissionária obriga-se a fornecer e manter recursos humanos, viabilizando a implantação das atividades filantrópicas, bem como a equipar o local com o necessário material para uso comunitário.

Art. 4º Tais atividades receberão parecer técnico emitido pela Secretaria da Cidadania - SECID, ficando a permissionária obrigada a apresentar relatório anual que comprove a efetiva prestação de serviço comunitário, sob pena de revogação da permissão.

Art. 5º Havendo necessidade de fechamento da área, o mesmo deverá ser feito de cercas vivas, entendidas estas por espécies vegetais arbustivas, plantadas em linha, que após crescerem, podadas ou não, promovam o fechamento da área, sendo possível o uso das seguintes espécies: Murraya exótica (murta de cheiro); Duranta repens (pingo de ouro); Hybiscus sinensis (hibisco ou graxa de estudante); Cupressus sempervirens (cedrinho); Lantana camara (lantana), vedada a construção de muro de alvenaria e fechamento por arames.

Art. 6º É vedada a utilização da área para fins comerciais. Art. 7º Na hipótese de existência de mata ciliar, faixa de proteção ao córrego, ou demais áreas de preservação permanente, na área ora permitida, fica a permissionária obrigada a protegê-la.

Art. 8º - A permissionária assinará Termo de Responsabilidade pelo qual se obrigará a manter o imóvel limpo e cercado, defendendo-o de qualquer turbacão ou esbulho, permitindo que os agentes da municipalidade adentrem à área sempre que necessário, assim como pagar as tarifas públicas incidentes sobre o imóvel ora permitido, decorrentes de serviços públicos mensuráveis e divisíveis, utilizados pela permissionária ou postos a sua disposição.

Art. 9º As eventuais benfeitorias existentes no imóvel, quando de sua devolução ao Poder Municipal, sem direito a qualquer indenização ou retenção.

Art. 10. A presente permissão é revogável a qualquer tempo, independente de qualquer indenização, sem prévio aviso, a critério da Administração Pública Municipal.

Art. 11. As despesas decorrentes da execução do presente Decreto correrão por conta de verba orçamentária própria.

Art. 12. Este Decreto entra em vigor na data de sua publicação. Palácio dos Tropeiros, em 10 de Abril de 2 013, 358ª da Fundação de Sorocaba.

ANTONIO CARLOS PANNUNZIO
Prefeito Municipal

ANESIO APARECIDO LIMA
Secretário de Negócios Jurídicos

JOÃO LEANDRO DA COSTA FILHO
Secretário de Governo e Relações Institucionais

Publicado na Divisão de Controle de Documentos e Atos Oficiais,

na data supra.

SOLANGE APARECIDA GEREVINI LLAMAS
Chefe da Divisão de Controle de Documentos e Atos Oficiais

(Processo nº 12.022/2011)

DECRETO Nº 20.526, DE 10 DE ABRIL DE 2 013.

(Dispõe sobre permissão de uso a título precário de bem público municipal e dá outras providências).

ANTONIO CARLOS PANNUNZIO, Prefeito do Município de Sorocaba, no uso das atribuições que lhe são conferidas pela Lei Orgânica do Município,

DECRETA:

Art. 1º Fica permitido, a título precário, pelo prazo de 48 (quarenta e oito) meses, a contar da data da publicação deste Decreto, o uso do imóvel municipal abaixo descrito e caracterizado ao SOS - SERVIÇO DE OBRAS SOCIAIS, conforme consta do Processo Administrativo nº 12.022/2011, a saber:

"Terreno constituído por parte do Sistema de Lazer V, do loteamento denominado "Parque Residencial Villa dos Ingleses", nesta cidade, contendo a área de 19.983,00 m² (dezenove mil e novecentos e oitenta e três metros quadrados), pertencente à Prefeitura Municipal de Sorocaba, com as seguintes características e confrontações: faz testada para a Rua Francelino Romão, onde mede 69,17 metros, seguindo sua descrição no sentido horário; deflete à direita e segue 157,16 metros, confrontando com a Área Institucional II, do mesmo loteamento; deflete à direita e segue 88,00 metros, confrontando com o remanescente da área em questão; continua em reta 29,73 metros, confrontando com propriedade pertencente à Tokeimassa Nakazone ou sucessores; deflete à direita e segue 34,10 metros, confrontando com a área VI, que consta pertencer à SOS - Serviços de Obras Sociais; deflete à esquerda e segue 35,37 metros; deflete à direita e segue 45,98 metros; deflete à esquerda e segue 18,30 metros, confrontando até aqui com a referida área VI. Deflete à direita e segue 15,63 metros, confrontando com a Rua Manoel Mestre e propriedade pertencente à Pedro Altamiro dos Santos ou sucessores; deflete à esquerda e segue 31,72 metros, confrontando com propriedade pertencente à Pedro Altamiro dos Santos ou sucessores, indo atingir o ponto de partida desta descrição, onde fecha o perímetro." Art. 2º O imóvel deverá ser utilizado para a realização dos trabalhos de educação ambiental desenvolvidos pelo permissionário através do Projeto SOS ECO, que atende jovens participantes do Clube do NALS, além de outros projetos, bem como para o plantio de mudas de árvores de espécies nativas.

Art. 3º É vedado qualquer tipo de edificação na área pública objeto da presente permissão, bem como a prática de utilização da mesma para fins comerciais.

Art. 4º Havendo necessidade de fechamento da área, o mesmo deverá ser feito de cercas vivas, entendidas estas por espécies vegetais arbustivas, plantadas em linha, que após crescerem, podadas ou não, promovam o fechamento da área, sendo possível o uso das seguintes espécies: Murraya exótica (murta de cheiro); Duranta repens (pingo de ouro); Hybiscus sinensis (hibisco ou graxa de estudante); Cupressus sempervirens (cedrinho); Lantana camara (lantana), vedada a construção de muro de alvenaria e fechamento por arames.

Art. 5º Na hipótese de existência de mata ciliar, faixa de proteção ao córrego, ou demais áreas de preservação permanente, na área ora permitida, fica o permissionário obrigado a protegê-la.

Art. 6º O permissionário assinará Termo de Responsabilidade pelo qual se obrigará a manter o imóvel limpo e cercado, defendendo-o de qualquer turbacão ou esbulho, permitindo que os agentes da municipalidade adentrem à área sempre que necessário, assim como pagar as tarifas públicas incidentes sobre o imóvel ora permitido, decorrentes de serviços públicos mensuráveis e divisíveis, utilizados pelo permissionário ou postos a sua disposição.

Art. 7º As eventuais benfeitorias existentes no imóvel, quando de sua devolução ao Poder Municipal, ficarão integradas ao Patrimônio Público, sem direito a qualquer indenização ou retenção.

Art. 8º A presente permissão é revogável a qualquer tempo, independente de qualquer indenização, sem prévio aviso, a critério da Administração Pública Municipal.

Art. 9º As despesas decorrentes da execução do presente Decreto correrão por conta de m verba orçamentária própria.

Art. 10. Este Decreto entra em vigor na data de sua publicação. Palácio dos Tropeiros, em 10 de Abril de 2 013, 358ª da Fundação de Sorocaba.

ANTONIO CARLOS PANNUNZIO
Prefeito Municipal

ANÉSIO APARECIDO LIMA
Secretário de Negócios Jurídicos

JOÃO LEANDRO DA COSTA FILHO
Secretário de Governo e Relações Institucionais

Publicado na Divisão de Controle de Documentos e Atos Oficiais, na data supra.

SOLANGE APARECIDA GEREVINI LLAMAS
Chefe da Divisão de Controle de Documentos e Atos Oficiais

Luis Eduardo Furlani, Secretária de Planejamento e Gestão;
Emerson Cañas, Secretária de Finanças;
Marcelo Duarte Regalado, Secretária de Finanças;
Angela Boni Freitas, Secretária de Gestão de Pessoas;
Maria do Carmo Paes, Secretária de Gestão de Pessoas.

Fica expressamente revogada a Portaria nº 22.719, de 22 de Outubro de 2010.

Esta Portaria entra em vigor na data de sua publicação. Palácio dos Tropeiros, em 26 de Março de 2 013, 358ª da Fundação de Sorocaba.

ANESIO APARECIDO LIMA
Secretário de Negócios Jurídicos

RUBENS HUNGRIA DE LARA
Secretário de Planejamento e Gestão

ROBERTO JULIANO
Secretário da Administração

AURILIO SÉRGIO COSTA CAIADO
Secretário de Finanças

RODRIGO ANTONIO MALDONADO SILVEIRA
Secretário de Gestão de Pessoas

NR.: A presente portaria conjunta sob nº 2/2013, de 26 de Março de 2013, está sendo republicada por ter saído anteriormente com incorreção.

ATOS OFICIAIS

DIVISÃO DE CONTROLE DE DOCUMENTOS E ATOS OFICIAIS EXTRATO DE TERMO DE CONVÊNIO

PROCESSO Nº 2.850/2002

DATA - 3/1/2013

OBJETO - Convênio que entre si celebram o Município de Sorocaba e a Fundação São Paulo, mantenedora da Pontifícia Universidade Católica de São Paulo, com a finalidade de prestar atendimento à saúde nas áreas de clínica médica e cirúrgica, pediatria, ginecologia-obstetrícia, medicina preventiva e social, odontologia e enfermagem, à população da área central da cidade de Sorocaba.

PRAZO - 12 meses

SOLANGE APARECIDA GEREVINI LLAMAS
Chefe da Divisão de Controle de Documentos e Atos Oficiais

DIVISÃO DE CONTROLE DE DOCUMENTOS E ATOS OFICIAIS EXTRATO DE TERMO DE CONVÊNIO DA SECRETARIA DA EDUCAÇÃO

01 - PROCESSO Nº 167/2013

Objeto - Repasse de Verba

Conveniente - PMS

Conveniada - IRMANDADE DA SANTA CASA DE MISERICÓRDIA DE SOROCABA - CRECHE SANTA CASA

Prazo - 01/01/2013 a 31/12/2013

Valor - R\$ 12.600,00

02 - PROCESSO Nº 178/2013

Objeto - Repasse de Verba

Conveniente - PMS

Conveniada - CENTRO DE ORIENTAÇÃO E EDUCAÇÃO SOCIAL

Prazo - 1/1/2013 a 31/12/2013

Valor - R\$ 36.000,00

SOLANGE APARECIDA GEREVINI LLAMAS
Chefe da Divisão de Controle de Documentos e Atos Oficiais

DIVISÃO DE CONTROLE DE DOCUMENTOS E ATOS OFICIAIS EXTRATO DE PRORROGAÇÃO DO TERMO DE COOPERAÇÃO TÉCNICO-EDUCACIONAL

PROCESSO Nº 12.765/2009

DATA - 28/3/2013

OBJETO - Termo de Prorrogação do Termo de Cooperação Técnico-Educacional celebrado entre o Município de Sorocaba e a Faculdade de Engenharia de Sorocaba - Campus Alexandre Beldi Neto - FACENS, através da Associação Cultural de Renovação Tecnológica Sorocaba - ACRTS.

PRAZO - Prorrogado por 12 meses

SOLANGE APARECIDA GEREVINI LLAMAS
Chefe da Divisão de Controle de Documentos e Atos Oficiais

DIVISÃO DE PROTOCOLO GERAL PROCESSOS DESPACHADO PELO SR. SECRETÁRIO DE NEGÓCIOS JURÍDICOS

1 - PROCESSO Nº 9.362/2012

Interessado - MARIA MADALENA TOMOTO

Assunto - Permissão de Uso

Requerimento datado de 04/03/2013

Despacho - INDEFERIDO

2 - PROCESSO Nº 21.026/2012

Interessado - PEPISCO DO BRASIL LTDA

Assunto - Auto de Infração

Recurso datado de 04/10/2012

Despacho - INDEFERIDO

3 - PROCESSO Nº 17.998/2012

Interessado - PANIFICADORA ALAMEDA AUGUSTO LTDA ME

Assunto - Auto de Infração
Recurso datado de 09/08/2012
Despacho - INDEFERIDO

4 - PROCESSO Nº 16.220/2012

Interessado - VIDA FORTE NUTRIENTES IND E COM PROD NATURAIS LTDA

Assunto - Auto de Infração

Recurso datado de 11/09/2012

Despacho - INDEFERIDO

6 - PROCESSO Nº 2.909/2012

Interessado - JOAO LEANDRO DOS SANTOS

Assunto - Auto de Infração

Recurso datado de 27/12/2012

Despacho - INDEFERIDO

7 - PROCESSO Nº 17.995/2012

Interessado - VIDA FORTE NUTRIENTES IND. E COM.PROD.NATURAIS LTDA

Assunto - Auto de Infração

Recurso datado de 11/09/2012

Despacho - INDEFERIDO

6 - PROCESSO Nº 26.252/2010

Interessado - LUCIENE FLAMIA PEIXOTO DE ALMEIDA

Assunto - Auto de Infração

Recurso datado de 05/01/2012

Despacho - INDEFERIDO

MARIA APARECIDA MARINS DAEMON
Chefe da Divisão de Protocolo Geral

DIVISÃO DE PROTOCOLO GERAL NOTIFICAÇÃO

NOTIFICAMOS os interessados abaixo relacionados que foram deferidas as solicitações de cópias xerográficas. Referidas cópias devem ser retiradas nesta Divisão de Protocolo Geral, sita no tório do Paço Municipal, no horário das 8h00 às 16h00, de 2ª a 6ª Feira, no prazo de 07 (sete) dias úteis. Decorrido esse prazo, os documentos xerografados serão encaminhados para arquivo.

PROCESSOS DEFERIDOS

1- PROCESSO Nº 1.323/2010

INTERESSADO - BANCO DO BRASIL S/A

ASSUNTO - Cópia de fls. do Processo

SOLICITANTE - FERNANDO RIBEIRO VIANA

2- PROCESSO Nº 8.855/2012

INTERESSADO - JOAO DE ARAUJO

ASSUNTO - Cópia do Processo

SOLICITANTE - LUCAS PLENS DE ARAUJO

3- PROCESSO Nº 4.939/2012

INTERESSADO - SOLANGE GALATRO

ASSUNTO - Cópia da Planta

SOLICITANTE - SOLANGE GALATRO

4- PROCESSO Nº 19.575/2009

INTERESSADO - ROGERIO GODOY DE CAMPOS

ASSUNTO - Cópia de Certidão

SOLICITANTE - ROGERIO GODOY DE CAMPOS

5- PROCESSO Nº 1.747/2012

INTERESSADO - INUBIA DE SOUZA NEVES

ASSUNTO - Cópia de Fls. do Processo

SOLICITANTE - PEDRO ANTONIO DE MACEDO

6- PROCESSO Nº 12.438/2006

INTERESSADO - VALDECIR APARECIDO DIAS

ASSUNTO - Cópia de fls. do Processo

SOLICITANTE - FATIMA CIPOLA

MARIA APARECIDA MARINS DAEMON
Chefe da Divisão de Protocolo Geral

(Processo nº 18.601/2009)

PORTARIA CONJUNTA SEJ/ SPG/ SEAD/ SEF/ SEGEP Nº 2/ 2013

As Secretarias de Negócios Jurídicos, Planejamento e Gestão, Administração, Finanças e de Gestão de Pessoas, por força do Decreto nº 20.458 de 28 de Fevereiro de 2013, resolvem nomear para compor o "Núcleo Especial de Trabalho de Modernização da Administração - NEMAT", para tratar dos assuntos pertinentes ao contrato firmado entre a Prefeitura Municipal de Sorocaba e o Banco Nacional de Desenvolvimento Econômico e Social - BNDES, dentro do Programa de Modernização da Administração Tributária e Gestão dos Setores

Sociais Básicos - PMAT III, os seguintes membros:
Rubens Hungria de Lara, Secretário de Planejamento e Gestão (Coordenador do Projeto PMAT III - Responsável pela implantação do Programa);

Aurilio Sérgio Costa Caiado, Secretário de Finanças (Coordenador Adjunto do Projeto PMAT III);

Roberto Juliano, Secretário da Administração;

Helaine Cristina de Sousa Moraes, Secretária de Planejamento e Gestão;

Grasiele Aparecida dos Santos Ferreira, Secretária de Planejamento e Gestão;

Maurício Rodrigues Gomes, Secretária de Planejamento e Gestão; Isalberto Valente Boff, Secretária de Planejamento e Gestão;

PORTARIAS



Secretaria de Gestão de Pessoas

Termo Declaratório

As portarias nº 18.847/DDP, 18.848/DDP, 18.849/DDP, 18.850/DDP e 18.851/DDP de 08 de abril de 2013, foram afixadas no átrio da Prefeitura de Sorocaba/Palácio dos Tropeiros, na data de 08/04/2013 nos termos do Art. 78 da Lei Orgânica do Município. Sorocaba, 08 de abril de 2013.

RODRIGO ANTONIO MALDONADO SILVEIRA
Secretário de Gestão de Pessoas

PORTARIA Nº 67.204/DICAF

RODRIGO ANTONIO MALDONADO SILVEIRA, Secretário de Gestão de Pessoas, no uso das atribuições conferidas pelo decreto nº 16.089 de 19 de março de 2008 e nº 20.458 de 28 de fevereiro de 2013, resolve contratar sob o regime de C.L.T., de acordo com as Leis Municipais nº 9.587/2011 e nº 9.711/2011, e Lei Federal nº 11.350/2006, CAMILA ALVES DA SILVA, para o Emprego Público de Agente Comunitário de Saúde, da Secretaria da Saúde, a partir de 12 de março de 2013.
Palácio dos Tropeiros, em 20 de março de 2013.

RODRIGO ANTONIO MALDONADO SILVEIRA
Secretário de Gestão de Pessoas

Esta Portaria está sendo republicada por ter saído anteriormente com incorreções.

PORTARIA Nº 67.304/DICAF

RODRIGO ANTONIO MALDONADO SILVEIRA, Secretário de Gestão de Pessoas, no uso de suas atribuições conferidas pelo decreto nº 16.089 de 19 de março de 2008 e nº 20.458 de 28 de fevereiro de 2013, resolve contratar sob o regime de C.L.T., de acordo com as Leis Municipais nº 9.587/2011 e nº 9.711/2011, e Lei Federal nº 11.350/2006, SHIRLENE RAMOS DE OLIVEIRA, para o Emprego Público de Agente Comunitário de Saúde, da Secretaria da Saúde, a partir de 02 de abril de 2013.
Palácio dos Tropeiros, em 02 de abril de 2013.

RODRIGO ANTONIO MALDONADO SILVEIRA
Secretário de Gestão de Pessoas

Esta Portaria está sendo republicada por ter saído anteriormente com incorreções.

PORTARIA Nº 67.305/DICAF

RODRIGO ANTONIO MALDONADO SILVEIRA, Secretário de Gestão de Pessoas, no uso de suas atribuições conferidas pelo decreto nº 16.089 de 19 de março de 2008 e nº 20.458 de 28 de fevereiro de 2013, resolve contratar sob o regime de C.L.T., de acordo com as Leis Municipais nº 9.587/2011 e nº 9.711/2011, e Lei Federal nº 11.350/2006, DIANA GOMES, para o Emprego Público de Agente Comunitário de Saúde, da Secretaria da Saúde, a partir de 01 de abril de 2013.
Palácio dos Tropeiros, em 02 de abril de 2013.

RODRIGO ANTONIO MALDONADO SILVEIRA
Secretário de Gestão de Pessoas

Esta Portaria está sendo republicada por ter saído anteriormente com incorreções.

PORTARIA Nº 67.345/DICAF

RODRIGO ANTONIO MALDONADO SILVEIRA, Secretário de Gestão de Pessoas, no uso das atribuições conferidas pelo Decreto nº 20.458, de 28 de fevereiro de 2013 e tendo em vista a aposentadoria deferida pela Fundação da Seguridade Social dos Servidores Públicos Municipais de Sorocaba, em cumprimento de ordem judicial, resolve desligar de sorocaga a funcionária NADIA KAZAN (matrículas 11212-7 e 17016-0), Médico, da Secretaria da Saúde, com data de concessão retroativa a 09 de junho de 2003, tornando sem efeitos a Portaria nº 66.271/DICAF de 27 de dezembro de 2012.
Palácio dos Tropeiros, 04 de abril de 2013.

RODRIGO ANTONIO MALDONADO SILVEIRA
Secretário de Gestão de Pessoas

PORTARIA Nº 67.352/DICAF

RODRIGO ANTONIO MALDONADO SILVEIRA, Secretário de Gestão de Pessoas, no uso das atribuições conferidas pelo Decreto nº 20.458, de 28 de fevereiro de 2013, resolve cessar, a partir de 10 de abril de 2013, os efeitos da Portaria nº 61.287/DICAF, de 26 de agosto de 2010, que nomeou CLARICE ORTIZ MARTINS para exercer, em comissão, o cargo de Chefe da Seção de Gestão de Contratos, da Secretaria da Administração.
Palácio dos Tropeiros, 10 de abril de 2013.

RODRIGO ANTONIO MALDONADO SILVEIRA
Secretário de Gestão de Pessoas

PORTARIA Nº 67.353/DICAF

RODRIGO ANTONIO MALDONADO SILVEIRA, Secretário de Gestão de Pessoas, no uso das atribuições conferidas pelo Decreto nº 20.458, de 28 de fevereiro de 2013, resolve nomear ALINE CORREIA FERRAZ para exercer, em comissão, o cargo de Chefe da Seção de Gestão de Contratos, da Secretaria da Administração, a partir de 11 de abril de 2013.
Palácio dos Tropeiros, 10 de abril de 2013.

RODRIGO ANTONIO MALDONADO SILVEIRA
Secretário de Gestão de Pessoas

PORTARIA Nº 67.354/DICAF

RODRIGO ANTONIO MALDONADO SILVEIRA, Secretário de Gestão de Pessoas, no uso das atribuições conferidas pelo Decreto nº 20.458, de 28 de fevereiro de 2013, resolve nomear ELAINE CRISTINA NOCHELLI BRAZ para exercer, em comissão, o cargo de Chefe da Seção de Apoio à Criança e ao Adolescente, da Secretaria da Cidadania, a partir de 10 de abril de 2013.
Palácio dos Tropeiros, 10 de abril de 2013.

RODRIGO ANTONIO MALDONADO SILVEIRA
Secretário de Gestão de Pessoas

PORTARIA Nº 67.355/DICAF

RODRIGO ANTONIO MALDONADO SILVEIRA, Secretário de Gestão de Pessoas, no uso das atribuições conferidas pelos Decretos nº 16.089 de 19 de março de 2008 e nº 20.458 de 28 de fevereiro de 2013, resolve determinar que fique apostilado nos assentamentos de GISELI BUENO DE ARANTES, Enfermeiro, da Secretaria da Saúde, o seu nome de solteira GISELI BUENO.
Palácio dos Tropeiros, 10 de abril de 2013.

RODRIGO ANTONIO MALDONADO SILVEIRA
Secretário de Gestão de Pessoas

PORTARIA Nº 67.356/DICAF

RODRIGO ANTONIO MALDONADO SILVEIRA, Secretário de Gestão de Pessoas, no uso das atribuições conferidas pelos Decretos nº 16.089 de 19 de março de 2008 e nº 20.458 de 28 de fevereiro de 2013, resolve determinar que fique apostilado nos assentamentos de JOICE FERREIRA DOS SANTOS KAWABATA, Técnico de Enfermagem, da Secretaria da Saúde, o seu nome de casada JOICE FERREIRA DOS SANTOS TEIXEIRA.
Palácio dos Tropeiros, 10 de abril de 2013.

RODRIGO ANTONIO MALDONADO SILVEIRA
Secretário de Gestão de Pessoas

PORTARIA Nº 67.357/DICAF

RODRIGO ANTONIO MALDONADO SILVEIRA, Secretário de Gestão de Pessoas, no uso das atribuições conferidas pelos Decretos nº 16.089 de 19 de março de 2008 e nº 20.458 de 28 de fevereiro de 2013, resolve determinar que fique apostilado nos assentamentos de ADRIANA ROBERTA ZOCCA, Inspetor de Alunos, da Secretaria da Educação, o seu nome de casada ADRIANA ROBERTA ZOCCA SOARES.
Palácio dos Tropeiros, 10 de abril de 2013.

RODRIGO ANTONIO MALDONADO SILVEIRA
Secretário de Gestão de Pessoas

PORTARIA Nº 67.358/DICAF

RODRIGO ANTONIO MALDONADO SILVEIRA, Secretário de Gestão de Pessoas, no uso das atribuições conferidas pelos Decretos nº 16.089 de 19 de março de 2008 e nº 20.458 de 28 de fevereiro de 2013, resolve determinar que fique apostilado nos assentamentos de ALINE CORREA DOS SANTOS, Auxiliar de Administração, da Secretaria da Educação, o seu nome de casada ALINE CORREA DOS SANTOS ALMEIDA.
Palácio dos Tropeiros, 10 de abril de 2013.

RODRIGO ANTONIO MALDONADO SILVEIRA
Secretário de Gestão de Pessoas

PORTARIA Nº 67.359/DICAF

RODRIGO ANTONIO MALDONADO SILVEIRA, Secretário de Gestão de Pessoas, no uso das atribuições conferidas pelos Decretos nº 16.089 de 19 de março de 2008 e nº 20.458 de 28 de fevereiro de 2013, resolve determinar que fique apostilado nos assentamentos de ROSANGELA GONGORA MOLINA DE OLIVEIRA, Professor de Educação Básica I, Nível II, da Secretaria da Educação, o seu nome de solteira ROSANGELA GONGORA MOLINA.
Palácio dos Tropeiros, 10 de abril de 2013.

RODRIGO ANTONIO MALDONADO SILVEIRA
Secretário de Gestão de Pessoas

PORTARIA Nº 67.360/DICAF

RODRIGO ANTONIO MALDONADO SILVEIRA, Secretário de Gestão de Pessoas, no uso das atribuições conferidas pelos Decretos nº 16.089 de 19 de março de 2008 e nº 20.458 de 28 de fevereiro de 2013, resolve determinar que fique apostilado nos assentamentos de VIVIANE ALVES RAMOS (matrículas 26625-6 e 41693-8), Professor de Educação Básica I, da Secretaria da Educação, o nome VIVIANE ALVES MATIELI RAMOS.
Palácio dos Tropeiros, 10 de abril de 2013.

RODRIGO ANTONIO MALDONADO SILVEIRA
Secretário de Gestão de Pessoas

PORTARIA Nº 67.361/DICAF

RODRIGO ANTONIO MALDONADO SILVEIRA, Secretário de Gestão de Pessoas, no uso das atribuições conferidas pelo Decreto nº 20.458, de 28 de fevereiro de 2013, resolve exonerar, a pedido, SILVANA SILVA RAMOS CARVALHO do cargo de Auxiliar de Educação, da Secretaria da Educação, a partir de 03 de abril de 2013.
Palácio dos Tropeiros, 10 de abril de 2013.

RODRIGO ANTONIO MALDONADO SILVEIRA
Secretário de Gestão de Pessoas

PORTARIA Nº 67.362/DICAF

RODRIGO ANTONIO MALDONADO SILVEIRA, Secretário de Gestão de Pessoas, no uso das atribuições conferidas pelo Decreto nº 20.458, de 28 de fevereiro de 2013, resolve exonerar, a pedido, MARIA CLAUDIA FAUSTINO do cargo de Auxiliar de Educação, da Secretaria da Educação, a partir de 08 de abril de 2013.
Palácio dos Tropeiros, 10 de abril de 2013.

RODRIGO ANTONIO MALDONADO SILVEIRA
Secretário de Gestão de Pessoas

PORTARIA Nº 67.363/DICAF

RODRIGO ANTONIO MALDONADO SILVEIRA, Secretário de Gestão de Pessoas, no uso das atribuições conferidas pelo Decreto nº 20.458, de 28 de fevereiro de 2013, resolve exonerar, a pedido, DEBORAH PRISCILLA PAVANI do cargo de Auxiliar de Educação, da Secretaria da Educação, a partir de 08 de abril de 2013.
Palácio dos Tropeiros, 10 de abril de 2013.

RODRIGO ANTONIO MALDONADO SILVEIRA
Secretário de Gestão de Pessoas

PORTARIA Nº 67.364/DICAF

RODRIGO ANTONIO MALDONADO SILVEIRA, Secretário de Gestão de Pessoas, no uso das atribuições conferidas pelo Decreto nº 20.458, de 28 de fevereiro de 2013, resolve exonerar, a pedido, RODRIGO LUIS GOLDSCHMIDT do cargo de Médico, da Secretaria da Saúde, a partir de 03 de abril de 2013.
Palácio dos Tropeiros, 10 de abril de 2013.

RODRIGO ANTONIO MALDONADO SILVEIRA
Secretário de Gestão de Pessoas

PORTARIA Nº 67.365/DICAF

RODRIGO ANTONIO MALDONADO SILVEIRA, Secretário de Gestão de Pessoas, no uso das atribuições conferidas pelo Decreto nº 20.458, de 28 de fevereiro de 2013, resolve exonerar, a pedido, JANE MOREIRA PAQUES CARREIRA do cargo de Auxiliar de Administração, da Secretaria da Saúde, a partir de 03 de abril de 2013.
Palácio dos Tropeiros, 10 de abril de 2013.

RODRIGO ANTONIO MALDONADO SILVEIRA
Secretário de Gestão de Pessoas

PORTARIA Nº 67.366/DICAF

RODRIGO ANTONIO MALDONADO SILVEIRA, Secretário de Gestão de Pessoas, no uso das atribuições conferidas pelo Decreto nº 20.458, de 28 de fevereiro de 2013, resolve exonerar, a pedido, CAMILA FERNANDA DE PAULA do cargo de Auxiliar de Administração, da Secretaria da Saúde, a partir de 03 de abril de 2013.
Palácio dos Tropeiros, 10 de abril de 2013.

RODRIGO ANTONIO MALDONADO SILVEIRA
Secretário de Gestão de Pessoas

PORTARIA Nº 67.367/DICAF

RODRIGO ANTONIO MALDONADO SILVEIRA, Secretário de Gestão de Pessoas, no uso das atribuições conferidas pelo Decreto nº 20.458, de 28 de fevereiro de 2013, resolve exonerar, a pedido, FERNANDA DA SILVA JOÃO do cargo de Auxiliar de Administração, da Secretaria da Saúde, a partir de 04 de abril de 2013.
Palácio dos Tropeiros, 10 de abril de 2013.

RODRIGO ANTONIO MALDONADO SILVEIRA
Secretário de Gestão de Pessoas

PORTARIA Nº 67.368/DICAF

RODRIGO ANTONIO MALDONADO SILVEIRA, Secretário de Gestão de Pessoas, no uso das atribuições conferidas pelo Decreto nº 20.458, de 28 de fevereiro de 2013, resolve exonerar, a pedido, ISABELLA CHIPOLETTI BAGGIO do cargo de Auxiliar de Administração, da Secretaria da Saúde, a partir de 04 de abril de 2013.
Palácio dos Tropeiros, 10 de abril de 2013.

RODRIGO ANTONIO MALDONADO SILVEIRA
Secretário de Gestão de Pessoas

PORTARIA Nº 67.369/DICAF

RODRIGO ANTONIO MALDONADO SILVEIRA, Secretário de Gestão de Pessoas, no uso das atribuições conferidas pelo Decreto nº 20.458, de 28 de fevereiro de 2013, resolve exonerar, a pedido, ANA CRISTINA MAXIMO PELIKY (matrícula 43834-6) do cargo de Auxiliar de Enfermagem, da Secretaria da Saúde, a partir de 05 de abril de 2013.
Palácio dos Tropeiros, 10 de abril de 2013.

RODRIGO ANTONIO MALDONADO SILVEIRA
Secretário de Gestão de Pessoas

PORTARIA Nº 67.370/DICAF

RODRIGO ANTONIO MALDONADO SILVEIRA, Secretário de Gestão de Pessoas, no uso das atribuições conferidas pelo Decreto nº 20.458, de 28 de fevereiro de 2013, resolve exonerar, a pedido, SALETE FERREIRA (matrícula 26408-3) do cargo de Auxiliar de Enfermagem Plantonista, da Secretaria da Saúde, a partir de 08 de abril de 2013.
Palácio dos Tropeiros, 10 de abril de 2013.

RODRIGO ANTONIO MALDONADO SILVEIRA
Secretário de Gestão de Pessoas

PORTARIA Nº 67.371/DICAF

RODRIGO ANTONIO MALDONADO SILVEIRA, Secretário de

Gestão de Pessoas, no uso das atribuições conferidas pelo Decreto nº 20.458, de 28 de fevereiro de 2013, resolve exonerar, a pedido, EDVALDO SANTOS DOS REIS do cargo de Agente Social, da Secretaria da Cidadania, a partir de 05 de abril de 2013.
Palácio dos Tropeiros, 10 de abril de 2013.

RODRIGO ANTONIO MALDONADO SILVEIRA
Secretário de Gestão de Pessoas

PORTARIA Nº 67.372/DICAF

RODRIGO ANTONIO MALDONADO SILVEIRA, Secretário de Gestão de Pessoas, no uso das atribuições conferidas pelo Decreto nº 20.458, de 28 de fevereiro de 2013, resolve exonerar, a pedido, SILVANA OLIVEIRA LEITE do cargo de Auxiliar de Administração, da Secretaria da Administração, a partir de 08 de abril de 2013.
Palácio dos Tropeiros, 10 de abril de 2013.

RODRIGO ANTONIO MALDONADO SILVEIRA
Secretário de Gestão de Pessoas

PORTARIA Nº 67.373/DICAF

RODRIGO ANTONIO MALDONADO SILVEIRA, Secretário de Gestão de Pessoas, no uso das atribuições conferidas pelos Decretos nº 16.089 de 19 de março de 2008 e nº 20.458 de 28 de fevereiro de 2013, resolve cessar, o contrato firmado com esta prefeitura, de SIMONE FAVIERES NUNES, Agente de Vigilância Sanitária I, da Secretaria da Saúde, a partir de 17 de abril de 2013.
Palácio dos Tropeiros, 10 de abril de 2013.

RODRIGO ANTONIO MALDONADO SILVEIRA
Secretário de Gestão de Pessoas

PORTARIA Nº 67.374/DICAF

RODRIGO ANTONIO MALDONADO SILVEIRA, Secretário de Gestão de Pessoas, no uso das atribuições conferidas pelos Decretos nº 16.089 de 19 de março de 2008 e nº 20.458 de 28 de fevereiro de 2013, resolve cessar, o contrato firmado com esta prefeitura, de DELMO SAKABE (matrícula 49665-6), Médico, da Secretaria da Saúde, a partir de 08 de abril de 2013.
Palácio dos Tropeiros, 10 de abril de 2013.

RODRIGO ANTONIO MALDONADO SILVEIRA
Secretário de Gestão de Pessoas

PORTARIA Nº 67.375/DICAF

RODRIGO ANTONIO MALDONADO SILVEIRA, Secretário de Gestão de Pessoas, no uso das atribuições conferidas pelos Decretos nº 16.089 de 19 de março de 2008 e nº 20.458 de 28 de fevereiro de 2013, resolve cessar, o contrato firmado com esta prefeitura, de MARIANA SILVA GARCIA, Médico, da Secretaria da Saúde, a partir de 09 de abril de 2013.
Palácio dos Tropeiros, 10 de abril de 2013.

RODRIGO ANTONIO MALDONADO SILVEIRA
Secretário de Gestão de Pessoas

PORTARIA Nº 67.376/DICAF

RODRIGO ANTONIO MALDONADO SILVEIRA, Secretário de Gestão de Pessoas, no uso das atribuições conferidas pelos Decretos nº 16.089 de 19 de março de 2008 e nº 20.458 de 28 de fevereiro de 2013, resolve cessar, o contrato firmado com esta prefeitura, de THAIS SOARES DA SILVA FIGUEIREDO, Médico, da Secretaria da Saúde, a partir de 08 de abril de 2013.
Palácio dos Tropeiros, 10 de abril de 2013.

RODRIGO ANTONIO MALDONADO SILVEIRA
Secretário de Gestão de Pessoas

PORTARIA Nº 67.377/DICAF

RODRIGO ANTONIO MALDONADO SILVEIRA, Secretário de Gestão de Pessoas, no uso das atribuições conferidas pelos Decretos nº 16.089 de 19 de março de 2008 e nº 20.458 de 28 de fevereiro de 2013, resolve cessar, o contrato firmado com esta prefeitura, de VANDERLEI CARLOS DE OLIVEIRA, Ajudante Geral, da Secretaria de Obras e Infraestrutura Urbana, a partir de 15 de abril de 2013.
Palácio dos Tropeiros, 10 de abril de 2013.

RODRIGO ANTONIO MALDONADO SILVEIRA
Secretário de Gestão de Pessoas

PORTARIA Nº 67.378/DICAF

RODRIGO ANTONIO MALDONADO SILVEIRA, Secretário de Gestão de Pessoas, no uso das atribuições conferidas pelos Decretos nº 16.089 de 19 de março de 2008 e nº 20.458 de 28 de fevereiro de 2013, resolve cessar, o contrato firmado com esta prefeitura, de FRANCISCO RAMON SANCHES, Motorista, da Secretaria de Obras e Infraestrutura Urbana, a partir de 17 de abril de 2013.
Palácio dos Tropeiros, 10 de abril de 2013.

RODRIGO ANTONIO MALDONADO SILVEIRA
Secretário de Gestão de Pessoas

PORTARIA Nº 67.379/DICAF

RODRIGO ANTONIO MALDONADO SILVEIRA, Secretário de Gestão de Pessoas, no uso das atribuições conferidas pelos Decretos nº 16.089 de 19 de março de 2008 e nº 20.458 de 28 de fevereiro de 2013, resolve designar MAGALI SPEZZOTTO SOUZA, Professor de Educação Básica I, Nível I, para exercer, em substituição, o cargo de Vice Diretor, da Secretaria da Educação, a partir de 01 de abril de 2013, enquanto perdurar o afastamento de Daniela Harder Oliveira Terzi, nos termos da Resolução SEDU/GS nº 03/2013, podendo cessar a designação a qualquer momento, nos termos do

disposto no artigo 12, da referida Resolução. Palácio dos Tropeiros, 10 de abril de 2013.

RODRIGO ANTONIO MALDONADO SILVEIRA
Secretário de Gestão de Pessoas

PORTARIA Nº 67.380/DICAF

RODRIGO ANTONIO MALDONADO SILVEIRA, Secretário de Gestão de Pessoas, no uso das atribuições conferidas pelos Decretos nº 16.089 de 19 de março de 2008 e nº 20.458 de 28 de fevereiro de 2013, resolve designar **APARECIDA ALVES DE MORAES NOTARI**, Professor de Educação Básica I, Nível II, para exercer, em substituição, o cargo de Vice Diretor, da Secretaria da Educação, a partir de 01 de abril de 2013, enquanto perdurar o afastamento de Elaine Cristina Marcelino dos Santos, nos termos da Resolução SEDU/GS nº 03/2013, podendo cessar a designação a qualquer momento, nos termos do disposto no artigo 12, da referida Resolução. Palácio dos Tropeiros, 10 de abril de 2013.

RODRIGO ANTONIO MALDONADO SILVEIRA
Secretário de Gestão de Pessoas

PORTARIA Nº 67.381/DICAF

RODRIGO ANTONIO MALDONADO SILVEIRA, Secretário de Gestão de Pessoas, no uso das atribuições conferidas pelos Decretos nº 16.089 de 19 de março de 2008 e nº 20.458 de 28 de fevereiro de 2013, resolve designar **GLAUCIA AMENDOLA FULLMANN DAVANSO**, Vice Diretor, Nível I, para exercer, em substituição, o cargo de Diretor de Escola, da Secretaria da Educação, a no período de 01 até 30 de abril de 2013, durante o afastamento de Aparecida de Fatima Juracy Pereira, nos termos da Resolução SEDU/GS nº 03/2013, podendo cessar a designação a qualquer momento, nos termos do disposto no artigo 12, da referida Resolução. Palácio dos Tropeiros, 10 de abril de 2013.

RODRIGO ANTONIO MALDONADO SILVEIRA
Secretário de Gestão de Pessoas

PORTARIA Nº 67.382/DICAF

RODRIGO ANTONIO MALDONADO SILVEIRA, Secretário de Gestão de Pessoas, no uso das atribuições conferidas pelos Decretos nº 16.089 de 19 de março de 2008 e nº 20.458 de 28 de fevereiro de 2013, resolve designar **MARIA INES HINGST FERNANDES**, Professor de Educação Básica I, Nível I, para exercer, em substituição, o cargo de Vice Diretor, da Secretaria da Educação, a partir de 01 de abril de 2013, enquanto perdurar o afastamento de Glauca Amendola Fullmann Davanso, nos termos da Resolução SEDU/GS nº 03/2013, podendo cessar a designação a qualquer momento, nos termos do disposto no artigo 12, da referida Resolução. Palácio dos Tropeiros, 10 de abril de 2013.

RODRIGO ANTONIO MALDONADO SILVEIRA
Secretário de Gestão de Pessoas

PORTARIA Nº 67.383/DICAF

RODRIGO ANTONIO MALDONADO SILVEIRA, Secretário de Gestão de Pessoas, no uso das atribuições conferidas pelos Decretos nº 16.089 de 19 de março de 2008 e nº 20.458 de 28 de fevereiro de 2013, resolve designar **JANAINA ROBERTA PETRONILHA DOS SANTOS**, Professor de Educação Básica I, Nível I, para exercer, em substituição, o cargo de Orientador Pedagógico, da Secretaria da Educação, a partir de 01 de abril de 2013, nos termos da Resolução SEDU/GS nº 03/2013, podendo cessar a designação a qualquer momento, nos termos do disposto no artigo 12, da referida Resolução. Palácio dos Tropeiros, 10 de abril de 2013.

RODRIGO ANTONIO MALDONADO SILVEIRA
Secretário de Gestão de Pessoas

PORTARIA Nº 67.384/DICAF

RODRIGO ANTONIO MALDONADO SILVEIRA, Secretário de Gestão de Pessoas, no uso das atribuições conferidas pelos Decretos nº 16.089 de 19 de março de 2008 e nº 20.458 de 28 de fevereiro de 2013, resolve designar **CLAUDIA MARIA ANDREOLI**, Professor de Educação Básica I, Nível II, para exercer, em substituição, o cargo de Orientador Pedagógico, da Secretaria da Educação, a partir de 01 de abril de 2013, enquanto perdurar o afastamento de Daniela Santos Augusto Stievano, nos termos da Resolução SEDU/GS nº 03/2013, podendo cessar a designação a qualquer momento, nos termos do disposto no artigo 12, da referida Resolução. Palácio dos Tropeiros, 10 de abril de 2013.

RODRIGO ANTONIO MALDONADO SILVEIRA
Secretário de Gestão de Pessoas

PORTARIA Nº 67.385/DICAF

RODRIGO ANTONIO MALDONADO SILVEIRA, Secretário de Gestão de Pessoas, no uso das atribuições conferidas pelos Decretos nº 16.089 de 19 de março de 2008 e nº 20.458 de 28 de fevereiro de 2013, resolve designar **VANESSA APARECIDA BAPTISTA PINTO THAME**, Professor de Educação Básica I, Nível II, para exercer, em substituição, o cargo de Diretor de Escola, da Secretaria da Educação, no período de 01 até 30 de abril de 2013, durante o afastamento de Pedro Gomes Lima, nos termos da Resolução SEDU/GS nº 03/2013, podendo cessar a designação a qualquer momento, nos termos do disposto no artigo 12, da referida Resolução. Palácio dos Tropeiros, 10 de abril de 2013.

RODRIGO ANTONIO MALDONADO SILVEIRA
Secretário de Gestão de Pessoas

PORTARIA Nº 67.386/DICAF

RODRIGO ANTONIO MALDONADO SILVEIRA, Secretário de Gestão de Pessoas, no uso das atribuições conferidas pelos Decretos nº 16.089 de 19 de março de 2008 e nº 20.458 de 28 de fevereiro de 2013, resolve designar **MARIA SELMA DE CAMPOS MARIZ**, Vice

Diretor, Nível II, para exercer, em substituição, o cargo de Diretor de Escola, da Secretaria da Educação, no período de 01 até 30 de abril de 2013, durante o afastamento de Amanda Regina Martins Dias, nos termos da Resolução SEDU/GS nº 03/2013, podendo cessar a designação a qualquer momento, nos termos do disposto no artigo 12, da referida Resolução. Palácio dos Tropeiros, 10 de abril de 2013.

RODRIGO ANTONIO MALDONADO SILVEIRA
Secretário de Gestão de Pessoas

PORTARIA Nº 67.387/DICAF

RODRIGO ANTONIO MALDONADO SILVEIRA, Secretário de Gestão de Pessoas, no uso das atribuições conferidas pelo Decreto nº 20.458, de 28 de fevereiro de 2013, resolve cessar, a pedido, a partir de 01 de abril de 2013, os efeitos da Portaria nº 58.462/DAP, de 17 de fevereiro de 2009, que nomeou **TATIANA OKAZAKI** para exercer, em comissão, o cargo de Coordenador de Unidade de Saúde, da Secretaria da Saúde. Palácio dos Tropeiros, 10 de abril de 2013.

RODRIGO ANTONIO MALDONADO SILVEIRA
Secretário de Gestão de Pessoas

PORTARIA Nº 67.388/DICAF

RODRIGO ANTONIO MALDONADO SILVEIRA, Secretário de Gestão de Pessoas, no uso das atribuições conferidas pelo Decreto nº 20.458, de 28 de fevereiro de 2013, resolve cessar, a pedido, a partir de 01 de abril de 2013, os efeitos da Portaria nº 65.591/DICAF, de 22 de agosto de 2012, que nomeou **MARIA CRISTINA GOMES DE FREITAS** para exercer, em comissão, o cargo de Coordenador de Unidade de Saúde, da Secretaria da Saúde. Palácio dos Tropeiros, 10 de abril de 2013.

RODRIGO ANTONIO MALDONADO SILVEIRA
Secretário de Gestão de Pessoas

PORTARIA Nº 67.389/DICAF

RODRIGO ANTONIO MALDONADO SILVEIRA, Secretário de Gestão de Pessoas, no uso das atribuições conferidas pelo Decreto nº 20.458, de 28 de fevereiro de 2013, resolve cessar, a pedido, a partir de 01 de abril de 2013, os efeitos da Portaria nº 67.108/DICAF, de 14 de março de 2013, que nomeou **MARIA JOSE DE SOUZA** (matrícula 12521-0) para exercer, em comissão, o cargo de Supervisor de Área de Saúde, da Secretaria da Saúde. Palácio dos Tropeiros, 10 de abril de 2013.

RODRIGO ANTONIO MALDONADO SILVEIRA
Secretário de Gestão de Pessoas

PORTARIA Nº 67.420/DICAF

RODRIGO ANTONIO MALDONADO SILVEIRA, Secretário de Gestão de Pessoas, no uso de suas atribuições conferidas pelo decreto nº 16.089 de 19 de março de 2008 e nº 20.458 de 28 de fevereiro de 2013, resolve contratar sob o regime de C.L.T., de acordo com a Lei nº 3.801/91, artigo 7º e 8º, com redação dada pela Lei nº 5.549/98, **DELMO SAKABE**, para função temporária de Médico, da Secretaria da Saúde, a partir de 08 de abril de 2013. Palácio dos Tropeiros, em 11 de abril de 2013.

RODRIGO ANTONIO MALDONADO SILVEIRA
Secretário de Gestão de Pessoas

PORTARIA Nº 67.421/DICAF

RODRIGO ANTONIO MALDONADO SILVEIRA, Secretário de Gestão de Pessoas, no uso de suas atribuições conferidas pelo decreto nº 16.089 de 19 de março de 2008 e nº 20.458 de 28 de fevereiro de 2013, resolve contratar sob o regime de C.L.T., de acordo com a Lei nº 3.801/91, artigo 7º e 8º, com redação dada pela Lei nº 5.549/98, **ROSEMEYRE ROSA MARUM**, para função temporária de Médico, da Secretaria da Saúde, a partir de 08 de abril de 2013. Palácio dos Tropeiros, em 11 de abril de 2013.

RODRIGO ANTONIO MALDONADO SILVEIRA
Secretário de Gestão de Pessoas

PORTARIA Nº 67.422/DICAF

RODRIGO ANTONIO MALDONADO SILVEIRA, Secretário de Gestão de Pessoas, no uso das atribuições conferidas pelo Decreto nº 20.458, de 28 de fevereiro de 2013, resolve nomear **JOSÉ MURILO MARTIN NANO** para exercer, em comissão, o cargo de Diretor da Área de Controle Ambiental, da Secretaria do Meio Ambiente, a partir de 11 de abril de 2013. Palácio dos Tropeiros, 11 de abril de 2013.

RODRIGO ANTONIO MALDONADO SILVEIRA
Secretário de Gestão de Pessoas

PORTARIA Nº 67.400 / DICAF

RODRIGO ANTONIO MALDONADO SILVEIRA, Secretário de Gestão de Pessoas no uso das atribuições conferidas pelo decreto nº 20.458 de 28 de fevereiro de 2013, resolve contratar, sob o regime da CLT e de acordo com a Lei nº 3.801, artigo 12, inciso III, de 02 de dezembro de 1991, **FERNANDA SILVA DE ARAUJO** para a Função Atividade de Professor de Educação Básica I, N. I. da SECRETARIA DA EDUCAÇÃO, valendo os primeiros 90 (noventa) dias como experiência a partir de 11 de Abril de 2013 até 20 de Dezembro de 2013 ou até a realização de Concurso Público. Palácio dos Tropeiros, 11 de Abril de 2013

RODRIGO ANTONIO MALDONADO SILVEIRA
Secretário de Gestão de Pessoas

PORTARIA Nº 67401 / DICAF

RODRIGO ANTONIO MALDONADO SILVEIRA, Secretário de

Gestão de Pessoas no uso das atribuições conferidas pelo decreto nº 20.458 de 28 de fevereiro de 2013, resolve contratar, sob o regime da CLT e de acordo com a Lei nº 3.801, artigo 12, inciso III, de 02 de dezembro de 1991, **CECILIA CATTANI** para a Função Atividade de Professor de Educação Básica I, N. I. da SECRETARIA DA EDUCAÇÃO, valendo os primeiros 90 (noventa) dias como experiência a partir de 11 de Abril de 2013 até 20 de Dezembro de 2013 ou até a realização de Concurso Público. Palácio dos Tropeiros, 11 de Abril de 2013

RODRIGO ANTONIO MALDONADO SILVEIRA
Secretário de Gestão de Pessoas

PORTARIA Nº 67402 / DICAF

RODRIGO ANTONIO MALDONADO SILVEIRA, Secretário de Gestão de Pessoas no uso das atribuições conferidas pelo decreto nº 20.458 de 28 de fevereiro de 2013, resolve contratar, sob o regime da CLT e de acordo com a Lei nº 3.801, artigo 12, inciso III, de 02 de dezembro de 1991, **SONIA APARECIDA DE QUEIROZ MILIANI** para a Função Atividade de Professor de Educação Básica I, N. I. da SECRETARIA DA EDUCAÇÃO, valendo os primeiros 90 (noventa) dias como experiência a partir de 11 de Abril de 2013 até 20 de Dezembro de 2013 ou até a realização de Concurso Público. Palácio dos Tropeiros, 11 de Abril de 2013

RODRIGO ANTONIO MALDONADO SILVEIRA
Secretário de Gestão de Pessoas

PORTARIA Nº 67403 / DICAF

RODRIGO ANTONIO MALDONADO SILVEIRA, Secretário de Gestão de Pessoas no uso das atribuições conferidas pelo decreto nº 20.458 de 28 de fevereiro de 2013, resolve contratar, sob o regime da CLT e de acordo com a Lei nº 3.801, artigo 12, inciso II, de 02 de dezembro de 1991, **YONE GERVASIO DOS SANTOS** para a Função Atividade de Professor de Educação Básica I, N. I. da SECRETARIA DA EDUCAÇÃO, valendo os primeiros 90 (noventa) dias como experiência a partir de 11 de Abril de 2013, em substituição, enquanto perdurar o afastamento de **PAULA ANDREA VIAL SILVA**, expirando-se a validade do contrato em 20 de Dezembro de 2013, caso não retorne o(a) substituído(a) até esta data ou até a realização de Concurso Público. Palácio dos Tropeiros, 11 de Abril de 2013

RODRIGO ANTONIO MALDONADO SILVEIRA
Secretário de Gestão de Pessoas

PORTARIA Nº 67404 / DICAF

RODRIGO ANTONIO MALDONADO SILVEIRA, Secretário de Gestão de Pessoas no uso das atribuições conferidas pelo decreto nº 20.458 de 28 de fevereiro de 2013, resolve contratar, sob o regime da CLT e de acordo com a Lei nº 3.801, artigo 12, inciso II, de 02 de dezembro de 1991, **LEANDRA APARECIDA CANUTO DOS REIS** para a Função Atividade de Professor de Educação Básica I, N. I. da SECRETARIA DA EDUCAÇÃO, valendo os primeiros 90 (noventa) dias como experiência a partir de 11 de Abril de 2013, em substituição, enquanto perdurar o afastamento de **GRAZIELE DO CARMO DINIZ MOREIRA**, expirando-se a validade do contrato em 20 de Dezembro de 2013, caso não retorne o(a) substituído(a) até esta data ou até a realização de Concurso Público. Palácio dos Tropeiros, 11 de Abril de 2013

RODRIGO ANTONIO MALDONADO SILVEIRA
Secretário de Gestão de Pessoas

PORTARIA Nº 67405 / DICAF

RODRIGO ANTONIO MALDONADO SILVEIRA, Secretário de Gestão de Pessoas no uso das atribuições conferidas pelo decreto nº 20.458 de 28 de fevereiro de 2013, resolve contratar, sob o regime da CLT e de acordo com a Lei nº 3.801, artigo 12, inciso II, de 02 de dezembro de 1991, **BRUNA FERNANDES DE OLIVEIRA** para a Função Atividade de Professor de Educação Básica I, N. I. da SECRETARIA DA EDUCAÇÃO, valendo os primeiros 90 (noventa) dias como experiência a partir de 11 de Abril de 2013, em substituição, enquanto perdurar o afastamento de **SANDRA RODRIGUES DA SILVA**, expirando-se a validade do contrato em 20 de Dezembro de 2013, caso não retorne o(a) substituído(a) até esta data ou até a realização de Concurso Público. Palácio dos Tropeiros, 11 de Abril de 2013

RODRIGO ANTONIO MALDONADO SILVEIRA
Secretário de Gestão de Pessoas

PORTARIA Nº 67406 / DICAF

RODRIGO ANTONIO MALDONADO SILVEIRA, Secretário de Gestão de Pessoas no uso das atribuições conferidas pelo decreto nº 20.458 de 28 de fevereiro de 2013, resolve contratar, sob o regime da CLT e de acordo com a Lei nº 3.801, artigo 12, inciso II, de 02 de dezembro de 1991, **ADRIANA GAUDIO ROSA** para a Função Atividade de Professor de Educação Básica I, N. I. da SECRETARIA DA EDUCAÇÃO, valendo os primeiros 90 (noventa) dias como experiência a partir de 11 de Abril de 2013, em substituição, enquanto perdurar o afastamento de **DEBORA REGINA SOARES**, expirando-se a validade do contrato em 20 de Dezembro de 2013, caso não retorne o(a) substituído(a) até esta data ou até a realização de Concurso Público. Palácio dos Tropeiros, 11 de Abril de 2013

RODRIGO ANTONIO MALDONADO SILVEIRA
Secretário de Gestão de Pessoas

PORTARIA Nº 67407 / DICAF

RODRIGO ANTONIO MALDONADO SILVEIRA, Secretário de Gestão de Pessoas no uso das atribuições conferidas pelo decreto nº 20.458 de 28 de fevereiro de 2013, resolve contratar, sob o regime da CLT e de acordo com a Lei nº 3.801, artigo 12, inciso II, de 02 de dezembro de 1991, **ELIANE VICENTE DOS SANTOS** para a Função Atividade de Professor de Educação Básica I, N. I. da SECRETARIA

DA EDUCAÇÃO, valendo os primeiros 90 (noventa) dias como experiência a partir de 10 de Abril de 2013, em substituição, enquanto perdurar o afastamento de **ISABEL FREIRE FERNANDES**, expirando-se a validade do contrato em 20 de Dezembro de 2013, caso não retorne o(a) substituído(a) até esta data ou até a realização de Concurso Público. Palácio dos Tropeiros, 11 de Abril de 2013

RODRIGO ANTONIO MALDONADO SILVEIRA
Secretário de Gestão de Pessoas

PORTARIA Nº 67408 / DICAF

RODRIGO ANTONIO MALDONADO SILVEIRA, Secretário de Gestão de Pessoas no uso das atribuições conferidas pelo decreto nº 20.458 de 28 de fevereiro de 2013, resolve contratar, sob o regime da CLT e de acordo com a Lei nº 3.801, artigo 12, inciso II, de 02 de dezembro de 1991, **ANDREIA PAULA DE OLIVEIRA MAIA** para a Função Atividade de Professor de Educação Básica I, N. I. da SECRETARIA DA EDUCAÇÃO, valendo os primeiros 90 (noventa) dias como experiência a partir de 10 de Abril de 2013, em substituição, enquanto perdurar o afastamento de **LUZIA APARECIDA RODRIGUES SILVA**, expirando-se a validade do contrato em 20 de Dezembro de 2013, caso não retorne o(a) substituído(a) até esta data ou até a realização de Concurso Público. Palácio dos Tropeiros, 11 de Abril de 2013

RODRIGO ANTONIO MALDONADO SILVEIRA
Secretário de Gestão de Pessoas

PORTARIA Nº 67409 / DICAF

RODRIGO ANTONIO MALDONADO SILVEIRA, Secretário de Gestão de Pessoas no uso das atribuições conferidas pelo decreto nº 20.458 de 28 de fevereiro de 2013, resolve contratar, sob o regime da CLT e de acordo com a Lei nº 3.801, artigo 12, inciso II, de 02 de dezembro de 1991, **MARIA EUNICE FOLTRAN CORRÊA** para a Função Atividade de Professor de Educação Básica I, N. I. da SECRETARIA DA EDUCAÇÃO, valendo os primeiros 90 (noventa) dias como experiência a partir de 09 de Abril de 2013, em substituição, enquanto perdurar o afastamento de **GIANE CRISTINA FURLAN**, expirando-se a validade do contrato em 20 de Dezembro de 2013, caso não retorne o(a) substituído(a) até esta data ou até a realização de Concurso Público. Palácio dos Tropeiros, 11 de Abril de 2013

RODRIGO ANTONIO MALDONADO SILVEIRA
Secretário de Gestão de Pessoas

PORTARIA Nº 67410 / DICAF

RODRIGO ANTONIO MALDONADO SILVEIRA, Secretário de Gestão de Pessoas no uso das atribuições conferidas pelo decreto nº 20.458 de 28 de fevereiro de 2013, resolve contratar, sob o regime da CLT e de acordo com a Lei nº 3.801, artigo 12, inciso II, de 02 de dezembro de 1991, **CLAUDIA MARIA DOMINGUES PAIVA** para a Função Atividade de Professor de Educação Básica I, N. I. da SECRETARIA DA EDUCAÇÃO, valendo os primeiros 90 (noventa) dias como experiência a partir de 08 de Abril de 2013, em substituição, enquanto perdurar o afastamento de **MAURICIO JOSE BARISSON**, expirando-se a validade do contrato em 20 de Dezembro de 2013, caso não retorne o(a) substituído(a) até esta data ou até a realização de Concurso Público. Palácio dos Tropeiros, 11 de Abril de 2013

RODRIGO ANTONIO MALDONADO SILVEIRA
Secretário de Gestão de Pessoas

PORTARIA Nº 67411 / DICAF

RODRIGO ANTONIO MALDONADO SILVEIRA, Secretário de Gestão de Pessoas no uso das atribuições conferidas pelo decreto nº 20.458 de 28 de fevereiro de 2013, resolve contratar, sob o regime da CLT e de acordo com a Lei nº 3.801, artigo 12, inciso II, de 02 de dezembro de 1991, **ADI WILMA LAUREANO PAZELO** para a Função Atividade de Professor de Educação Básica I, N. I. da SECRETARIA DA EDUCAÇÃO, valendo os primeiros 90 (noventa) dias como experiência a partir de 08 de Abril de 2013, em substituição, enquanto perdurar o afastamento de **MARINA DE ALMEIDA KAGIYAMA GIMENEZ**, expirando-se a validade do contrato em 20 de Dezembro de 2013, caso não retorne o(a) substituído(a) até esta data ou até a realização de Concurso Público. Palácio dos Tropeiros, 11 de Abril de 2013

RODRIGO ANTONIO MALDONADO SILVEIRA
Secretário de Gestão de Pessoas

PORTARIA Nº 67412 / DICAF

RODRIGO ANTONIO MALDONADO SILVEIRA, Secretário de Gestão de Pessoas no uso das atribuições conferidas pelo decreto nº 20.458 de 28 de fevereiro de 2013, resolve contratar, sob o regime da CLT e de acordo com a Lei nº 3.801, artigo 12, inciso II, de 02 de dezembro de 1991, **VANIA MARIA CASARES DUTRA** para a Função Atividade de Professor de Educação Básica I, N. I. da SECRETARIA DA EDUCAÇÃO, valendo os primeiros 90 (noventa) dias como experiência a partir de 08 de Abril de 2013, em substituição, enquanto perdurar o afastamento de **LILIAN CRISTINA DE FREITAS CAVALCANTE**, expirando-se a validade do contrato em 20 de Dezembro de 2013, caso não retorne o(a) substituído(a) até esta data ou até a realização de Concurso Público. Palácio dos Tropeiros, 11 de Abril de 2013

RODRIGO ANTONIO MALDONADO SILVEIRA
Secretário de Gestão de Pessoas

PORTARIA Nº 67413 / DICAF

RODRIGO ANTONIO MALDONADO SILVEIRA, Secretário de Gestão de Pessoas no uso das atribuições conferidas pelo decreto nº 20.458 de 28 de fevereiro de 2013, resolve contratar, sob o regime da CLT e de acordo com a Lei nº 3.801, artigo 12, inciso II, de 02 de dezembro de 1991, **JOARA FERNANDA ROMEIRO ANTONELLI**

para a Função Atividade de Professor de Educação Básica I, N. I. da SECRETARIA DA EDUCAÇÃO, valendo os primeiros 90 (noventa) dias como experiência a partir de 08 de Abril de 2013, em substituição, enquanto perdurar o afastamento de MARIA ELIANE MUNHOZ, expirando-se a validade do contrato em 20 de Dezembro de 2013, caso não retorne o(a) substituído(a) até esta data ou até a realização de Concurso Público.
Palácio dos Tropeiros, 11 de Abril de 2013

RODRIGO ANTONIO MALDONADO SILVEIRA
Secretário de Gestão de Pessoas

PORTARIA Nº 67414 / DICAF

RODRIGO ANTONIO MALDONADO SILVEIRA, Secretário de Gestão de Pessoas no uso das atribuições conferidas pelo decreto nº 20.458 de 28 de fevereiro de 2013, resolve contratar, sob o regime da CLT e de acordo com a Lei nº 3.801, artigo 12, inciso II, de 02 de dezembro de 1991, NADIA CAROLINA BARROS SILVESTRE para a Função Atividade de Professor de Educação Básica I, N. I. da SECRETARIA DA EDUCAÇÃO, valendo os primeiros 90 (noventa) dias como experiência a partir de 09 de Abril de 2013, em substituição, enquanto perdurar o afastamento de ADELI SOFIA OTAVIO, expirando-se a validade do contrato em 20 de Dezembro de 2013, caso não retorne o(a) substituído(a) até esta data ou até a realização de Concurso Público.
Palácio dos Tropeiros, 11 de Abril de 2013

RODRIGO ANTONIO MALDONADO SILVEIRA
Secretário de Gestão de Pessoas

PORTARIA Nº 67415 / DICAF

RODRIGO ANTONIO MALDONADO SILVEIRA, Secretário de Gestão de Pessoas no uso das atribuições conferidas pelo decreto nº 20.458 de 28 de fevereiro de 2013, resolve contratar, sob o regime da CLT e de acordo com a Lei nº 3.801, artigo 12, inciso II, de 02 de dezembro de 1991, CLAUDETE CASSOLA GORY KOGA para a Função Atividade de Professor de Educação Básica I, N. I. da SECRETARIA DA EDUCAÇÃO, valendo os primeiros 90 (noventa) dias como experiência a partir de 08 de Abril de 2013, em substituição, enquanto perdurar o afastamento de GIOVANA CAMILA GARCIA CORREA, expirando-se a validade do contrato em 20 de Dezembro de 2013, caso não retorne o(a) substituído(a) até esta data ou até a realização de Concurso Público.
Palácio dos Tropeiros, 11 de Abril de 2013

RODRIGO ANTONIO MALDONADO SILVEIRA
Secretário de Gestão de Pessoas

PORTARIA Nº 67416 / DICAF

RODRIGO ANTONIO MALDONADO SILVEIRA, Secretário de Gestão de Pessoas no uso das atribuições conferidas pelo decreto nº 20.458 de 28 de fevereiro de 2013, resolve contratar, sob o regime da CLT e de acordo com a Lei nº 3.801, artigo 12, inciso II, de 02 de dezembro de 1991, ELIANE GUEDES DA SILVA para a Função Atividade de Professor de Educação Básica I, N. I. da SECRETARIA DA EDUCAÇÃO, valendo os primeiros 90 (noventa) dias como experiência a partir de 08 de Abril de 2013, em substituição, enquanto perdurar o afastamento de MARIA DOS ANJOS MARQUES IGREJA

CLAUDIO/265659, expirando-se a validade do contrato em 20 de Dezembro de 2013, caso não retorne o(a) substituído(a) até esta data ou até a realização de Concurso Público.
Palácio dos Tropeiros, 11 de Abril de 2013

RODRIGO ANTONIO MALDONADO SILVEIRA
Secretário de Gestão de Pessoas

PORTARIA Nº 67417 / DICAF

RODRIGO ANTONIO MALDONADO SILVEIRA, Secretário de Gestão de Pessoas no uso das atribuições conferidas pelo decreto nº 20.458 de 28 de fevereiro de 2013, resolve contratar, sob o regime da CLT e de acordo com a Lei nº 3.801, artigo 12, inciso III, de 02 de dezembro de 1991, FERNANDA SCHLIC GARCIA para a Função Atividade de Professor de Educação Básica II, N. I. da SECRETARIA DA EDUCAÇÃO, valendo os primeiros 90 (noventa) dias como experiência a partir de 11 de Abril de 2013 até 20 de Dezembro de 2013 ou até a realização de Concurso Público.
Palácio dos Tropeiros, 11 de Abril de 2013

RODRIGO ANTONIO MALDONADO SILVEIRA
Secretário de Gestão de Pessoas

PORTARIA Nº 67418 / DICAF

RODRIGO ANTONIO MALDONADO SILVEIRA, Secretário de Gestão de Pessoas no uso das atribuições conferidas pelo decreto nº 20.458 de 28 de fevereiro de 2013, resolve contratar, sob o regime da CLT e de acordo com a Lei nº 3.801, artigo 12, inciso II, de 02 de dezembro de 1991, FABIOLA BERNARDI DE ARRUDA para a Função Atividade de Professor de Educação Básica II, N. I. da SECRETARIA DA EDUCAÇÃO, valendo os primeiros 90 (noventa) dias como experiência a partir de 08 de Abril de 2013, em substituição, enquanto perdurar o afastamento de PEDRO LUIS RODRIGUES, expirando-se a validade do contrato em 20 de Dezembro de 2013, caso não retorne o(a) substituído(a) até esta data ou até a realização de Concurso Público.
Palácio dos Tropeiros, 11 de Abril de 2013

RODRIGO ANTONIO MALDONADO SILVEIRA
Secretário de Gestão de Pessoas

PORTARIA Nº 67419 / DICAF

RODRIGO ANTONIO MALDONADO SILVEIRA, Secretário de Gestão de Pessoas no uso das atribuições conferidas pelo decreto nº 20.458 de 28 de fevereiro de 2013, resolve contratar, sob o regime da CLT e de acordo com a Lei nº 3.801, artigo 12, inciso II, de 02 de dezembro de 1991, ANA CAROLINE MOREIRA BRIDES para a Função Atividade de Professor de Educação Básica II, N. I. da SECRETARIA DA EDUCAÇÃO, valendo os primeiros 90 (noventa) dias como experiência a partir de 08 de Abril de 2013, em substituição, enquanto perdurar o afastamento de FLAVIA DE CASTRO CAMARGO, expirando-se a validade do contrato em 20 de Dezembro de 2013, caso não retorne o(a) substituído(a) até esta data ou até a realização de Concurso Público.
Palácio dos Tropeiros, 11 de Abril de 2013

RODRIGO ANTONIO MALDONADO SILVEIRA
Secretário de Gestão de Pessoas

- 14- Carteira Nacional de Habilitação
- 15 - Comprovante de contribuição sindical (CTPS / hollerith);
- 16- Cópia da Carteira Profissional e de todos os registros;
- 17- Apresentar comprovação de acúmulo de cargo;
- 18- Comprovante de endereço.

ABERTURA DE CONTA CORRENTE (BANCO ITAÚ - PAÇO)
(Para quem ainda não tem conta no Banco Itaú)

- 01 - CPF (01 cópia);
 - 02- RG (01 cópia);
 - 03- Comprovante de residência (conta de luz ou telefone) (01 cópia); Obs.em nome do cliente.
 - 04- Certidão de casamento (01 cópia).
- Nota: As cópias deverão ser apresentadas junto ao original.

EXAME MÉDICO

- 01 - Marcar o exame pessoalmente;
- 02 - Trazer 01 (uma) foto 3x4;
- 03 - Se usar óculos, não se esquecer de trazê-los;
- 04 - Trazer receita médica se fizer uso de algum medicamento;
- 05 - Trazer xerox comprovante de vacinação contra tétano junto com original;
- 06 - Se possuir, trazer carteira de prevenção ao câncer.
- 07 - Declaração Médica constando Idade Gestacional e data provável do parto

Sorocaba, 11 de abril de 2013.

RODRIGO ANTONIO MALDONADO SILVEIRA
Secretário de Gestão de Pessoas

CONVOCAÇÃO

Nos termos da Legislação vigente, o Secretário de Gestão de Pessoas, assinou as portarias nomeando os concursados para os cargos mencionados, na forma específica a seguir.

PORTARIA	NOME	CARGO
18.852/DDP	JOCELI KIYOMI NAKAGAWA	TÉCNICO DE CONTROLE ADMINISTRATIVO MOTORISTA
18.853/DDP	JULIO CESAR DE OLIVEIRA	AUXILIAR DE ADMINISTRAÇÃO
18.854/DDP	REGINALDO BATISTA DE SOUSA	TÉCNICO DE ENFERMAGEM
18.855/DDP	CRISTINA DE AZEVEDO SILVA FAGUNDES	TÉCNICO DE CONTROLE ADMINISTRATIVO ENFERMEIRO
18.856/DDP	HANNA TAVARES DE LIMA	AUXILIAR DE ADMINISTRAÇÃO
18.857/DDP	TATIANE ALBANEZI DE SOUZA	AUXILIAR DE ADMINISTRAÇÃO
18.858/DDP	ROBERTA MARTINS DE OLIVEIRA	AUXILIAR DE ADMINISTRAÇÃO
18.859/DDP	MARTA GOMES STANGER	AUXILIAR DE ADMINISTRAÇÃO
18.860/DDP	LILIA MARTINS VIEIRA	TÉCNICO DE ENFERMAGEM
18.861/DDP	GISLAINE PEREIRA FRANCO	AUXILIAR DE ADMINISTRAÇÃO
18.862/DDP	LEILA ALVES SAKAGUCHI	AGENTE SOCIAL
18.886/DDP	BRUNA BOLETTI CAMARGO	TÉCNICO DE ENFERMAGEM
18.887/DDP	HENRIQUE RIBEIRO VILELLA	TÉCNICO DE ENFERMAGEM
18.888/DDP	JOSEFER WILIAN ROSA	TÉCNICO DE ENFERMAGEM
18.889/DDP	MARLENE VIGINOTTI DA SILVA BERTELINE	TÉCNICO DE ENFERMAGEM
18.890/DDP	JOSE SOARES JUNIOR	TÉCNICO AMBIENTAL
18.891/DDP	VALERIA SALOMONI CARDOSO	AUXILIAR DE ADMINISTRAÇÃO
18.892/DDP	PATRICIA ANGELICA DOMINGUES MORAES	AUXILIAR DE ADMINISTRAÇÃO
18.893/DDP	IARA FERNANDA STANOSKI CARDOSO	AUXILIAR DE ADMINISTRAÇÃO
18.894/DDP	LAURA CRISTINA PINTO DE CAMARGO CARVALHO	AUXILIAR DE ADMINISTRAÇÃO
18.895/DDP	CATARINE DIAS DE SANTANA	AUXILIAR DE ADMINISTRAÇÃO
18.896/DDP	KATIA NOGUEIRA	AUXILIAR DE ADMINISTRAÇÃO
18.897/DDP	FABIANO GARCIA RODRIGUES	AUXILIAR DE ADMINISTRAÇÃO
18.898/DDP	ARIELY MARIANO DE OLIVEIRA	AUXILIAR DE ADMINISTRAÇÃO
18.899/DDP	THEO FAZZIO E SILVA	AUXILIAR DE ADMINISTRAÇÃO
18.900/DDP	KARINE RODRIGUES MACHADO	AUXILIAR DE ADMINISTRAÇÃO
18.901/DDP	ROSANA MENDES FERREIRA TOSTA	AUXILIAR DE ADMINISTRAÇÃO
18.902/DDP	ELISANGELA APARECIDA VIEIRA	AUXILIAR DE ADMINISTRAÇÃO
18.903/DDP	ELOISA ELENA RANGEL RITTER LENTTINI	AUXILIAR DE ADMINISTRAÇÃO
18.904/DDP	VALERIA ALESSANDRA ASSAF DE ARRUDA	TÉCNICO DE CONTROLE ADMINISTRATIVO
18.905/DDP	ANA MARIA CREPALDI DE MENEZES	TÉCNICO DE CONTROLE ADMINISTRATIVO
18.906/DDP	MATEUS LEVI FERREIRA	TÉCNICO DE CONTROLE ADMINISTRATIVO
18.907/DDP	NEIDE FERREIRA BARBOSA	AUXILIAR DE ADMINISTRAÇÃO
18.908/DDP	LUIZ FERNANDO BURMANN	AUXILIAR DE ADMINISTRAÇÃO
18.909/DDP	RAQUEL RODRIGUES BOTELHO	TÉCNICO DE CONTROLE ADMINISTRATIVO
18.910/DDP	ANA PAULA CRUZ ALVES	TÉCNICO DE ENFERMAGEM
18.911/DDP	MARLENE OLIVEIRA DOS SANTOS MELOS	TÉCNICO DE ENFERMAGEM
18.912/DDP	SILVANA NUNES DE OLIVEIRA	TÉCNICO DE ENFERMAGEM
18.913/DDP	JOSE CARLOS LEANDRO CORREA	MOTORISTA
18.914/DDP	ANNA CARLA FABRIS ERNANDES	TÉCNICO DE CONTROLE ADMINISTRATIVO
18.915/DDP	DANILO COELHO RIBEIRO	AGENTE DE VIGILÂNCIA SANITÁRIA I
18.916/DDP	EDA GOMES BORGES VIEIRA	AGENTE DE VIGILÂNCIA SANITÁRIA I
18.917/DDP	ALESSANDRO SILVA CAMPOS	AUXILIAR DE ADMINISTRAÇÃO
18.918/DDP	DENISE BISI XAVIER	AUXILIAR DE ADMINISTRAÇÃO
18.919/DDP	LEANDRO ANSELMO	AUXILIAR DE ADMINISTRAÇÃO
18.920/DDP	FLAVIA REGINA DA SILVA ARAUJO TODESCO	AUXILIAR DE EDUCAÇÃO
18.921/DDP	SIMONE CAMPOS DA ROCHA	AUXILIAR DE EDUCAÇÃO
18.922/DDP	MERIELLYN DE OLIVEIRA SILVA AZEVEDO	AUXILIAR DE EDUCAÇÃO
18.923/DDP	ANGELICA BOTELHO MENDES	AUXILIAR DE EDUCAÇÃO
18.924/DDP	NADIA LEITE CAMARGO MARTINS	AUXILIAR DE EDUCAÇÃO
18.925/DDP	LUCIANA ROCHA MALAQUIAS	AUXILIAR DE EDUCAÇÃO
18.926/DDP	VANESSA SANTOIO GOES DE VITO	AUXILIAR DE EDUCAÇÃO
18.927/DDP	CAMILA PAULA DE OLIVEIRA	AUXILIAR DE EDUCAÇÃO
18.928/DDP	MICHELE APARECIDA DE OLIVEIRA FELIPE	AUXILIAR DE EDUCAÇÃO
18.929/DDP	KARINE MACIEL DE MORAES GOMES	AUXILIAR DE EDUCAÇÃO
18.930/DDP	NOEMY DE SOUZA MORAES SEVERINO	AUXILIAR DE EDUCAÇÃO
18.931/DDP	ERIKA CALLEJA SEWAYBRICKER	AUXILIAR DE EDUCAÇÃO
18.932/DDP	ANA PAULA DOS SANTOS	AUXILIAR DE EDUCAÇÃO
18.933/DDP	ALESSANDRA ELIAS DOS SANTOS STEVAUX	AUXILIAR DE EDUCAÇÃO
18.934/DDP	GISELE TEIXEIRA DOS SANTOS	AUXILIAR DE EDUCAÇÃO
18.935/DDP	VALDIRENE RODRIGUES DA SILVEIRA	AUXILIAR DE EDUCAÇÃO
18.936/DDP	ANDREIA CRISTINA GOMES DA SILVA	AUXILIAR DE EDUCAÇÃO
18.937/DDP	TATIANE CRISTINA RODRIGUES	AUXILIAR DE EDUCAÇÃO
18.938/DDP	GIANE CELIA ROSA CAMARGO	AUXILIAR DE EDUCAÇÃO
18.939/DDP	ANA CARLA DE SOUZA QUEIROZ	AUXILIAR DE EDUCAÇÃO
18.940/DDP	INA MANOELA MENDES	AUXILIAR DE EDUCAÇÃO
18.941/DDP	RENATA BERTOTTI GUEDES	AUXILIAR DE EDUCAÇÃO
18.942/DDP	ANDRE ALVES FLAVIO	AUXILIAR DE EDUCAÇÃO
18.943/DDP	GISELE FERNANDA SUNIGA	AUXILIAR DE EDUCAÇÃO
18.944/DDP	ADRIANA DIAS DE OLIVEIRA	AUXILIAR DE EDUCAÇÃO
18.946/DDP	ANA CLAUDIA CLARO DOS SANTOS	AGENTE SOCIAL

EDITAL DE CONVOCAÇÃO

Nos termos da Legislação vigente, a Prefeitura de Sorocaba convoca os concursados acima mencionados a tomarem posse dentro do prazo de 15 (quinze) dias, a partir desta publicação.
O não cumprimento deste prazo implicará na perda dos direitos decorrentes de sua classificação no Concurso Público.
Segue abaixo a lista de documentação a ser apresentada neste prazo.

CONVOCAÇÃO

Processo Seletivo - Edital nº 09/2011

A Secretaria de Gestão de Pessoas convoca as candidatas abaixo relacionadas, aprovadas no Processo Seletivo nº 09/2011 para a contratação de pessoal para o Emprego Público de Agente Comunitário de Saúde para comparecerem no local, dia e horário abaixo discriminado:

Local: Prefeitura de Sorocaba - Divisão de Desenvolvimento de Pessoas

Dia: 16 de abril de 2013

Horário: às 09h00min

002	AGENTE COMUNITÁRIO DE SAÚDE - APARECIDINHA	RG
CLASSIF.	NOME	
33	ANGELICA DA SILVA OLIVEIRA	455470480
003	AGENTE COMUNITÁRIO DE SAÚDE - VITÓRIA RÉGIA	RG
CLASSIF.	NOME	
38	VANDA URTADO PEREIRA DA SILVA	153456012

Obs.
1.Segue abaixo a lista de documentação a ser apresentada neste prazo:

ORIGINAIS PARA SEREM APRESENTADOS NA SECRETARIA DE GESTÃO DE PESSOAS (DICAF)

- 01- Carteira de trabalho;
- 02 - PIS/PASEP;
- 03- Certificado de reservista;
- 04- Título de eleitor / comprovante de quitação da última eleição;
- 05- Cédula de identidade;
- 06- Comprovante de contribuição sindical (CTPS / hollerith); Se não apresentar o comprovante na entrega dos documentos, terá o desconto em folha e não será devolvido.
- 07- 2 (duas fotos) 3X4 com nome no verso;
- 08- Declaração de outro vínculo empregatício em órgão público, com o horário de trabalho, ou cópia de exoneração e declaração do tempo de serviço.
- 09- Histórico Escolar (Obs. Conforme requisitos do edital).

CÓPIAS (EM TAMANHO A4) PARA SEREM ENTREGUES NA DICAF

- 01- CPF (CIC);
- 02- Certidão de nascimento ou casamento (se for casado);
- 03- Registro do Conselho Profissional (técnico / superior);
- 04- PIS / PASEP;
- 05- Histórico Escolar (Obs. Conforme requisitos do edital);
- 06- Certidão de nascimento de filhos até 14 anos (para fins de salário família);
- 07- Certidão de nascimento de filhos até 21 anos (para fins de Imposto de Renda);
- 08- Comprovante de pagamento de anuidade do conselho (técnico / superior);
- 09- RG;
- 10- Título de eleitor / comprovante de quitação da última eleição;
- 11- Certificado de Reservista;
- 12- Declaração de Imposto de Renda;
- 13- Cartão do Banco / nº da Conta Corrente (se tiver conta no BANCO ITAU).

ORIGINAIS PARA SEREM APRESENTADOS NA SECRETARIA DE GESTÃO DE PESSOAS (DICAF)

- 01- Carteira de trabalho;
- 02 - PIS/PASEP;
- 03- Certificado de reservista;
- 04- Título de eleitor / comprovante de quitação da última eleição;
- 05- Cédula de identidade;
- 06- Comprovante de contribuição sindical (CTPS / hollerith); Se não apresentar o comprovante na entrega dos documentos, terá o desconto em folha e não será devolvido.
- 07- 1 (uma foto) 3X4 com nome no verso;
- 08- Antecedentes Criminais.
- 09- Declaração de outro vínculo empregatício em órgão público, com o horário de trabalho, ou cópia de exoneração e declaração do tempo de serviço.
- 10- Histórico Escolar / Diploma (Obs. Conforme requisitos do edital).

CÓPIAS (EM TAMANHO A4) PARA SEREM ENTREGUES NA DICAF

- 01- CPF (CIC);
- 02- Certidão de nascimento ou casamento (se for casado);
- 03- Registro do Conselho Profissional (técnico / superior);
- 04- PIS / PASEP;
- 05- Histórico Escolar / Diploma (Obs. Conforme requisitos do edital);
- 06- Certidão de nascimento de filhos até 14 anos (para fins de salário família);
- 07- Certidão de nascimento de filhos até 21 anos (para fins de Imposto de Renda);
- 08- Comprovante de pagamento de anuidade do conselho (técnico / superior);
- 09- RG;
- 10- Título de eleitor / comprovante de quitação da última eleição;
- 11- Certificado de Reservista;
- 12- Declaração de Imposto de Renda;
- 13- Cartão do Banco / nº da Conta Corrente (se tiver conta no BANCO ITAU).
- 14- Carteira Nacional de Habilitação
- 15 - Comprovante de contribuição sindical (CTPS / hollerith);
- 16- Cópia da Carteira Profissional e de todos os registros;
- 17- Apresentar comprovação de acúmulo de cargo;
- 18- Comprovante de endereço.

ABERTURA DE CONTA CORRENTE (BANCO ITAÚ - PAÇO)

(Para quem ainda não tem conta no Banco Itaú)

- 01- CPF (01 cópia);
 - 02- RG (01 cópia);
 - 03- Comprovante de residência (conta de luz ou telefone) (01 cópia); Obs.em nome do cliente.
 - 04- Certidão de casamento (01 cópia).
- Nota: As cópias deverão ser apresentadas junto ao original.

EXAME MÉDICO

- 01 - Marcar o exame pessoalmente;
- 02 - Trazer 01 (uma) foto 3x4;
- 03 - Se usar óculos, não se esquecer de trazê-los;
- 04 - Trazer receita médica se fizer uso de algum medicamento;
- 05 - Trazer xerox comprovante de vacinação contra tétano junto com original;
- 06 - Se possuir, trazer carteira de prevenção ao câncer.
- 07 - Declaração Médica constando Idade Gestacional e data provável do parto

ENTREGA DE DOCUMENTOS ATÉ AS 16 HORAS NA SEGEP/DICAF.

Sorocaba, 11 de abril de 2013.

RODRIGO ANTONIO MALDONADO SILVEIRA
Secretário de Gestão de Pessoas

PORTARIA Nº 18.847/DDP

RODRIGO ANTONIO MALDONADO SILVEIRA, Secretário de Gestão de Pessoas, no uso das atribuições legais constantes do Decreto nº 20.458, artigo 3º, inciso I, e de acordo com o artigo 16 da Lei nº. 3.800/91, com nova redação pela Lei nº. 10.145/12, resolve prorrogar por 15 dias, a posse de CLAUDIA CAVALHEIRO DA SILVA, nomeada pela portaria nº 18.763/DDP, de 26 de março de 2013, para o cargo de AGENTE DE VIGILÂNCIA SANITÁRIA I. Palácio dos Tropeiros, em 08 de abril de 2013.

RODRIGO ANTONIO MALDONADO SILVEIRA
Secretário de Gestão de Pessoas

PORTARIA Nº 18.848/DDP

RODRIGO ANTONIO MALDONADO SILVEIRA, Secretário de Gestão de Pessoas, no uso das atribuições legais constantes do Decreto nº 20.458, artigo 3º, inciso I, e de acordo com o artigo 16 da Lei nº. 3.800/91, com nova redação pela Lei nº. 10.145/12, resolve prorrogar por 15 dias, a posse de KARINA PACHECO LOPES, nomeada pela portaria nº 18.692/DDP, de 19 de março de 2013, para o cargo de AGENTE DE VIGILÂNCIA SANITÁRIA I. Palácio dos Tropeiros, em 08 de abril de 2013.

RODRIGO ANTONIO MALDONADO SILVEIRA
Secretário de Gestão de Pessoas

PORTARIA Nº 18.849/DDP

RODRIGO ANTONIO MALDONADO SILVEIRA, Secretário de Gestão de Pessoas, no uso das atribuições legais constantes do Decreto nº 20.458, artigo 3º, inciso I, e de acordo com o artigo 16 da Lei nº. 3.800/91, com nova redação pela Lei nº. 10.145/12, resolve prorrogar por 15 dias, a posse de PRISCILA GOUVEA DE SOUZA NUNES, nomeada pela portaria nº 18.677/DDP, de 19 de março de 2013, para o cargo de ENFERMEIRO. Palácio dos Tropeiros, em 08 de abril de 2013.

RODRIGO ANTONIO MALDONADO SILVEIRA
Secretário de Gestão de Pessoas

PORTARIA Nº 18.850/DDP

RODRIGO ANTONIO MALDONADO SILVEIRA, Secretário de Gestão de Pessoas, no uso das atribuições legais constantes do Decreto nº 20.458, artigo 3º, inciso I, e de acordo com o artigo 16 da Lei nº. 3.800/91, com nova redação pela Lei nº. 10.145/12, resolve prorrogar por 15 dias, a posse de THAIS CRISTINA DE SOUZA, nomeada pela portaria nº 18.680/DDP, de 19 de março de 2013, para o cargo de AUXILIAR DE ADMINISTRAÇÃO. Palácio dos Tropeiros, em 08 de abril de 2013.

RODRIGO ANTONIO MALDONADO SILVEIRA
Secretário de Gestão de Pessoas

PORTARIA Nº 18.851/DDP

RODRIGO ANTONIO MALDONADO SILVEIRA, Secretário de Gestão de Pessoas, no uso das atribuições legais constantes do Decreto nº 20.458, artigo 3º, inciso I, e de acordo com o artigo 16 da Lei nº. 3.800/91, com nova redação pela Lei nº. 10.145/12, resolve prorrogar por 15 dias, a posse de MARCIA CRISTINA ALMEIDA, nomeada pela portaria nº 18.645/DDP, de 18 de março de 2013, para o cargo de TÉCNICO DE ENFERMAGEM. Palácio dos Tropeiros, em 08 de abril de 2013.

RODRIGO ANTONIO MALDONADO SILVEIRA
Secretário de Gestão de Pessoas

PORTARIA Nº 18.852/DDP

RODRIGO ANTONIO MALDONADO SILVEIRA, Secretário de Gestão de Pessoas, no uso das atribuições legais constantes do Decreto nº 20.458, artigo 3º, inciso I, e de acordo com o artigo 16 da Lei nº. 3.800/91, com nova redação pela Lei nº. 10.145/12, resolve prorrogar por 15 dias, a posse de JOCELI KIYOMI NAKAGAWA, para exercer na Secretaria de Finanças, em caráter efetivo, o cargo de TÉCNICO DE CONTROLE ADMINISTRATIVO, criado pela Lei nº 8.348 de 27 de dezembro de 2007, com vaga criada pela Lei nº 9.573 de 20 de maio de 2011. Palácio dos Tropeiros, em 09 de abril de 2013.

RODRIGO ANTONIO MALDONADO SILVEIRA
Secretário de Gestão de Pessoas

PORTARIA Nº 18.853/DDP

RODRIGO ANTONIO MALDONADO SILVEIRA, Secretário de Gestão de Pessoas, no uso das atribuições legais constantes do Decreto nº 20.458, artigo 3º, inciso I, e de acordo com o artigo 16 da Lei nº. 3.800/91, com nova redação pela Lei nº. 10.145/12, resolve prorrogar por 15 dias, a posse de JULIO CESAR DE OLIVEIRA, para exercer na Secretaria de Finanças, em caráter efetivo, o cargo de MOTORISTA, criado pela Lei nº 3.802 de 04 de dezembro de 1991, com denominação pela Lei nº 9.573 de 20 de maio de 2011. Palácio dos Tropeiros, em 09 de abril de 2013.

RODRIGO ANTONIO MALDONADO SILVEIRA
Secretário de Gestão de Pessoas

PORTARIA Nº 18.854/DDP

RODRIGO ANTONIO MALDONADO SILVEIRA, Secretário de Gestão de Pessoas, no uso das atribuições legais constantes do Decreto nº 20.458, artigo 3º, inciso I, e de acordo com o artigo 16 da Lei nº. 3.800/91, com nova redação pela Lei nº. 10.145/12, resolve prorrogar por 15 dias, a posse de REGINALDO BATISTA DE SOUSA, para exercer na Secretaria de Finanças, em caráter efetivo, o cargo de AUXILIAR DE ADMINISTRAÇÃO, criado pela Lei nº 3.802 de 04 de dezembro de 1991, com vaga criada pela Lei nº 8.348 de 27 de dezembro de 2007. Palácio dos Tropeiros, em 09 de abril de 2013.

RODRIGO ANTONIO MALDONADO SILVEIRA
Secretário de Gestão de Pessoas

PORTARIA Nº 18.855/DDP

RODRIGO ANTONIO MALDONADO SILVEIRA, Secretário de Gestão de Pessoas, no uso das atribuições constantes do Decreto nº 20.458, artigo 3º, inciso I, e a vista do resultado final do Concurso Público nº 05/2010, devidamente homologado em 24/02/2011, nomeia CRISTINA DE AZEVEDO SILVA FAGUNDES, para exercer na Secretaria de Gestão de Pessoas, em caráter efetivo, o cargo de TÉCNICO DE ENFERMAGEM, criado pela Lei nº 8.941 de 08 de outubro de 2009, com vaga criada pela Lei nº 10.145 de 14 de junho de 2012. Palácio dos Tropeiros, em 09 de abril de 2013.

RODRIGO ANTONIO MALDONADO SILVEIRA
Secretário de Gestão de Pessoas

PORTARIA Nº 18.856/DDP

RODRIGO ANTONIO MALDONADO SILVEIRA, Secretário de Gestão de Pessoas, no uso das atribuições constantes do Decreto nº 20.458, artigo 3º, inciso I, e a vista do resultado final do Concurso Público nº 18/2011, devidamente homologado em 17/05/2012, nomeia HANNA TAVARES DE LIMA, para exercer na Secretaria de Gestão de Pessoas, em caráter efetivo, o cargo de TÉCNICO DE CONTROLE ADMINISTRATIVO, criado pela Lei nº 8.348 de 27 de dezembro de 2007, com vaga criada pela Lei nº 9.573 de 20 de maio de 2011. Palácio dos Tropeiros, em 09 de abril de 2013.

RODRIGO ANTONIO MALDONADO SILVEIRA
Secretário de Gestão de Pessoas

PORTARIA Nº 18.857/DDP

RODRIGO ANTONIO MALDONADO SILVEIRA, Secretário de Gestão de Pessoas, no uso das atribuições constantes do Decreto nº 20.458, artigo 3º, inciso I, e a vista do resultado final do Concurso Público nº 04/2010, devidamente homologado em 02/07/2010, nomeia TATIANE ALBANEZI DE SOUZA, para exercer na Secretaria da Saúde, em caráter efetivo, o cargo de ENFERMEIRO, criado pela Lei nº 3.454 de 18 de dezembro de 1990, com vaga criada pela Lei nº 8.534 de 17 de julho de 2008. Palácio dos Tropeiros, em 09 de abril de 2013.

RODRIGO ANTONIO MALDONADO SILVEIRA
Secretário de Gestão de Pessoas

PORTARIA Nº 18.858/DDP

RODRIGO ANTONIO MALDONADO SILVEIRA, Secretário de Gestão de Pessoas, no uso das atribuições constantes do Decreto nº 20.458, artigo 3º, inciso I, e a vista do resultado final do Concurso Público nº 04/2010, devidamente homologado em 02/07/2010, nomeia ROBERTA MARTINS DE OLIVEIRA, para exercer na Secretaria da Saúde, em caráter efetivo, o cargo de AUXILIAR DE ADMINISTRAÇÃO, criado pela Lei nº 3.802 de 04 de dezembro de 1991, com vaga criada pela Lei nº 9.573 de 20 de maio de 2011. Palácio dos Tropeiros, em 09 de abril de 2013.

RODRIGO ANTONIO MALDONADO SILVEIRA
Secretário de Gestão de Pessoas

PORTARIA Nº 18.859/DDP

RODRIGO ANTONIO MALDONADO SILVEIRA, Secretário de Gestão de Pessoas, no uso das atribuições constantes do Decreto nº 20.458, artigo 3º, inciso I, e a vista do resultado final do Concurso Público nº 04/2010, devidamente homologado em 02/07/2010, nomeia MARTA GOMES STANGER, para exercer na Secretaria da Saúde, em caráter efetivo, o cargo de AUXILIAR DE ADMINISTRAÇÃO, criado pela Lei nº 3.802 de 04 de dezembro de 1991, com vaga criada pela Lei nº 8.534 de 17 de julho de 2008. Palácio dos Tropeiros, em 09 de abril de 2013.

RODRIGO ANTONIO MALDONADO SILVEIRA
Secretário de Gestão de Pessoas

PORTARIA Nº 18.860/DDP

RODRIGO ANTONIO MALDONADO SILVEIRA, Secretário de Gestão de Pessoas, no uso das atribuições constantes do Decreto nº 20.458, artigo 3º, inciso I, e a vista do resultado final do Concurso Público nº 04/2010, devidamente homologado em 02/07/2010, nomeia LILIA MARTINS VIEIRA, para exercer na Secretaria da Saúde, em caráter efetivo, o cargo de AUXILIAR DE ADMINISTRAÇÃO, criado pela Lei nº 3.802 de 04 de dezembro de 1991, com vaga criada pela Lei nº 9.799 de 16 de novembro de 2011. Palácio dos Tropeiros, em 09 de abril de 2013.

RODRIGO ANTONIO MALDONADO SILVEIRA
Secretário de Gestão de Pessoas

PORTARIA Nº 18.861/DDP

RODRIGO ANTONIO MALDONADO SILVEIRA, Secretário de Gestão de Pessoas, no uso das atribuições constantes do Decreto nº 20.458, artigo 3º, inciso I, e a vista do resultado final do Concurso Público nº 05/2010, devidamente homologado em 24/02/2011, nomeia GISLAINE PEREIRA FRANCO, para exercer na Secretaria da Saúde, em caráter efetivo, o cargo de TÉCNICO DE ENFERMAGEM, criado pela Lei nº 8.941 de 08 de outubro de 2009, com vaga criada pela Lei nº 9.799 de 16 de novembro de 2011. Palácio dos Tropeiros, em 09 de abril de 2013.

RODRIGO ANTONIO MALDONADO SILVEIRA
Secretário de Gestão de Pessoas

PORTARIA Nº 18.862/DDP

RODRIGO ANTONIO MALDONADO SILVEIRA, Secretário de Gestão de Pessoas, no uso das atribuições constantes do Decreto nº 20.458, artigo 3º, inciso I, e a vista do resultado final do Concurso Público nº 04/2010, devidamente homologado em 02/07/2010, nomeia LEILA ALVES SAKAGUCHI, para exercer na Secretaria da Saúde,

em caráter efetivo, o cargo de AUXILIAR DE ADMINISTRAÇÃO, criado pela Lei nº 3.802 de 04 de dezembro de 1991, com vaga criada pela Lei nº 9.799 de 16 de novembro de 2011. Palácio dos Tropeiros, em 09 de abril de 2013.

RODRIGO ANTONIO MALDONADO SILVEIRA
Secretário de Gestão de Pessoas

PORTARIA Nº 18.863/DDP

RODRIGO ANTONIO MALDONADO SILVEIRA, Secretário de Gestão de Pessoas, no uso das atribuições conferidas pelo Decreto nº. 20.458 de 28 de fevereiro de 2013, resolve revogar a Portaria nº 18.634/DDP, de 14 de março de 2013, que nomeou ANDERSON OLIVEIRA SANTOS, para exercer o cargo de AGENTE SOCIAL, pelo não cumprimento do prazo legal. Palácio dos Tropeiros, em 09 de abril de 2013.

RODRIGO ANTONIO MALDONADO SILVEIRA
Secretário de Gestão de Pessoas

PORTARIA Nº 18.864/DDP

RODRIGO ANTONIO MALDONADO SILVEIRA, Secretário de Gestão de Pessoas, no uso das atribuições conferidas pelo Decreto nº. 20.458 de 28 de fevereiro de 2013, resolve revogar a Portaria nº 18.648/DDP, de 18 de março de 2013, que nomeou GISELE DOS SANTOS SOUZA, para exercer o cargo de TÉCNICO DE ENFERMAGEM, pelo não cumprimento do prazo legal. Palácio dos Tropeiros, em 09 de abril de 2013.

RODRIGO ANTONIO MALDONADO SILVEIRA
Secretário de Gestão de Pessoas

PORTARIA Nº 18.865/DDP

RODRIGO ANTONIO MALDONADO SILVEIRA, Secretário de Gestão de Pessoas, no uso das atribuições conferidas pelo Decreto nº. 20.458 de 28 de fevereiro de 2013, resolve revogar a Portaria nº 18.651/DDP, de 18 de março de 2013, que nomeou MARIA DO CARMO DE LIMA ABILIO, para exercer o cargo de TÉCNICO DE ENFERMAGEM, pelo não cumprimento do prazo legal. Palácio dos Tropeiros, em 09 de abril de 2013.

RODRIGO ANTONIO MALDONADO SILVEIRA
Secretário de Gestão de Pessoas

PORTARIA Nº 18.866/DDP

RODRIGO ANTONIO MALDONADO SILVEIRA, Secretário de Gestão de Pessoas, no uso das atribuições conferidas pelo Decreto nº. 20.458 de 28 de fevereiro de 2013, resolve revogar a Portaria nº 18.652/DDP, de 18 de março de 2013, que nomeou SOLANGE CRISTINA DE SA, para exercer o cargo de TÉCNICO DE ENFERMAGEM, pelo não cumprimento do prazo legal. Palácio dos Tropeiros, em 09 de abril de 2013.

RODRIGO ANTONIO MALDONADO SILVEIRA
Secretário de Gestão de Pessoas

PORTARIA Nº 18.867/DDP

RODRIGO ANTONIO MALDONADO SILVEIRA, Secretário de Gestão de Pessoas, no uso das atribuições conferidas pelo Decreto nº. 20.458 de 28 de fevereiro de 2013, resolve revogar a Portaria nº 18.701/DDP, de 20 de março de 2013, que nomeou FILIPE BORTOLETTO RIBEIRO TOLEDO, para exercer o cargo de PROFESSOR DE EDUCAÇÃO BÁSICA II, pelo não cumprimento do prazo legal. Palácio dos Tropeiros, em 09 de abril de 2013.

RODRIGO ANTONIO MALDONADO SILVEIRA
Secretário de Gestão de Pessoas

PORTARIA Nº 18.868/DDP

RODRIGO ANTONIO MALDONADO SILVEIRA, Secretário de Gestão de Pessoas, no uso das atribuições conferidas pelo Decreto nº. 20.458 de 28 de fevereiro de 2013, resolve revogar a Portaria nº 18.714/DDP, de 20 de março de 2013, que nomeou MARIA DE FATIMA LOPES DE OLIVEIRA, para exercer o cargo de AUXILIAR DE EDUCAÇÃO, pelo não cumprimento do prazo legal. Palácio dos Tropeiros, em 09 de abril de 2013.

RODRIGO ANTONIO MALDONADO SILVEIRA
Secretário de Gestão de Pessoas

PORTARIA Nº 18.869/DDP

RODRIGO ANTONIO MALDONADO SILVEIRA, Secretário de Gestão de Pessoas, no uso das atribuições conferidas pelo Decreto nº. 20.458 de 28 de fevereiro de 2013, resolve revogar a Portaria nº 18.723/DDP, de 21 de março de 2013, que nomeou THIAGO GIANINI TEIXEIRA FERREIRA, para exercer o cargo de TÉCNICO AMBIENTAL, pelo não cumprimento do prazo legal. Palácio dos Tropeiros, em 09 de abril de 2013.

RODRIGO ANTONIO MALDONADO SILVEIRA
Secretário de Gestão de Pessoas

PORTARIA Nº 18.870/DDP

RODRIGO ANTONIO MALDONADO SILVEIRA, Secretário de Gestão de Pessoas, no uso das atribuições conferidas pelo Decreto nº. 20.458 de 28 de fevereiro de 2013, resolve revogar a Portaria nº 18.641/DDP, de 18 de março de 2013, que nomeou MICHELE APARECIDA MARTINS DE SOUZA, para exercer o cargo de AUXILIAR DE ADMINISTRAÇÃO, pelo não cumprimento do prazo legal. Palácio dos Tropeiros, em 09 de abril de 2013.

RODRIGO ANTONIO MALDONADO SILVEIRA
Secretário de Gestão de Pessoas

PORTARIA Nº 192/2013

O DIRETOR GERAL do Serviço Autônomo de Água e Esgoto de Sorocaba, no uso de suas atribuições legais constantes na Lei nº 7.369, de 02 de maio de 2005, e a vista do resultado final do Concurso Público nº 05/2010, devidamente homologado em 24/02/2011 e prorrogado por 2 anos a partir de 22/02/2013, nomeia OSÁRIO FRANCO DE QUEIROZ, para exercer no Setor de Rede e Ligação de Esgoto, em caráter efetivo, o cargo de Encanador, criado pela Lei nº 3.802 de 04 de dezembro de 1991, Lei nº 6.392 de 27 de abril de 2001, Lei nº 7.627 de 16 de dezembro de 2005, Lei nº 8.348 de 27 de dezembro de 2007 e Lei nº 9.573 de 20 de maio de 2011.

Sorocaba, 08 de abril de 2013.

Wilson Unterkircher Filho
Diretor Geral

PORTARIA Nº 193/2013

O DIRETOR GERAL do Serviço Autônomo de Água e Esgoto de Sorocaba, no uso de suas atribuições legais constantes na Lei nº 7.369, de 02 de maio de 2005, e a vista do resultado final do Concurso Público nº 05/2010, devidamente homologado em 24/02/2011 e prorrogado por 2 anos a partir de 22/02/2013, nomeia CLAUDIO ADÃO LOPES, para exercer no Setor de Rede e Ligação de Esgoto, em caráter efetivo, o cargo de Encanador, criado pela Lei nº 3.802 de 04 de dezembro de 1991, Lei nº 6.392 de 27 de abril de 2001, Lei nº 7.627 de 16 de dezembro de 2005, Lei nº 8.348 de 27 de dezembro de 2007 e Lei nº 9.573 de 20 de maio de 2011.

Sorocaba, 08 de abril de 2013.

Wilson Unterkircher Filho
Diretor Geral

PORTARIA Nº 194/2013

O DIRETOR GERAL do Serviço Autônomo de Água e Esgoto de Sorocaba, no uso de suas atribuições legais constantes na Lei nº 7.369, de 02 de maio de 2005, e a vista do resultado final do Concurso Público nº 05/2010, devidamente homologado em 24/02/2011 e prorrogado por 2 anos a partir de 22/02/2013, nomeia WILSON LUIZ DA SILVA, para exercer no Setor de Rede e Ligação de Esgoto, em caráter efetivo, o cargo de Encanador, criado pela Lei nº 3.802 de 04 de dezembro de 1991, Lei nº 6.392 de 27 de abril de 2001, Lei nº 7.627 de 16 de dezembro de 2005, Lei nº 8.348 de 27 de dezembro de 2007 e Lei nº 9.573 de 20 de maio de 2011.

Sorocaba, 08 de abril de 2013.

Wilson Unterkircher Filho
Diretor Geral

PORTARIA Nº 195/2013

O DIRETOR GERAL do Serviço Autônomo de Água e Esgoto de Sorocaba, no uso de suas atribuições legais constantes na Lei nº 7.369, de 02 de maio de 2005, e a vista do resultado final do Concurso Público nº 05/2010, devidamente homologado em 24/02/2011 e prorrogado por 2 anos a partir de 22/02/2013, nomeia ALEXANDRE PEREIRA DE MENEZES, para exercer no Setor de Manutenção de Água, em caráter efetivo, o cargo de Encanador, criado pela Lei nº 3.802 de 04 de dezembro de 1991, Lei nº 6.392 de 27 de abril de 2001, Lei nº 7.627 de 16 de dezembro de 2005, Lei nº 8.348 de 27 de dezembro de 2007 e Lei nº 9.573 de 20 de maio de 2011.

Sorocaba, 08 de abril de 2013.

Wilson Unterkircher Filho
Diretor Geral

PORTARIA Nº 196/2013

O DIRETOR GERAL do Serviço Autônomo de Água e Esgoto de Sorocaba, no uso de suas atribuições legais constantes na Lei nº 7.369, de 02 de maio de 2005, e a vista do resultado final do Concurso Público nº 05/2010, devidamente homologado em 24/02/2011 e prorrogado por 2 anos a partir de 22/02/2013, nomeia SALVADOR CORRALES, para exercer no Setor de Manutenção de Água, em caráter efetivo, o cargo de Encanador, criado pela Lei nº 3.802 de 04 de dezembro de 1991, Lei nº 6.392 de 27 de abril de 2001, Lei nº 7.627 de 16 de dezembro de 2005, Lei nº 8.348 de 27 de dezembro de 2007 e Lei nº 9.573 de 20 de maio de 2011.

Sorocaba, 08 de abril de 2013.

Wilson Unterkircher Filho
Diretor Geral

PORTARIA Nº 197/2013

O DIRETOR GERAL do Serviço Autônomo de Água e Esgoto de Sorocaba, no uso de suas atribuições legais constantes na Lei nº 7.369, de 02 de maio de 2005, e a vista do resultado final do Concurso Público nº 05/2010, devidamente homologado em 24/02/2011 e prorrogado por 2 anos a partir de 22/02/2013, nomeia VANDERLEI DO CARMO SILVA, para exercer no Setor de Manutenção de Água, em caráter efetivo, o cargo de Encanador, criado pela Lei nº 3.802 de 04 de dezembro de 1991, Lei nº 6.392 de 27 de abril de 2001, Lei nº 7.627 de 16 de dezembro de 2005, Lei nº 8.348 de 27 de dezembro de 2007 e Lei nº 9.573 de 20 de maio de 2011.

Sorocaba, 08 de abril de 2013.

Wilson Unterkircher Filho
Diretor Geral

PORTARIA Nº 198/2013

O DIRETOR GERAL do Serviço Autônomo de Água e Esgoto de Sorocaba, no uso de suas atribuições legais constantes na Lei nº 9.895, de 28 de dezembro de 2011, e a vista do resultado final do Concurso Público nº 18/2011, devidamente homologado em 18/05/2012, nomeia INGO PISKE, para exercer no Setor de Manutenção de Água, em caráter efetivo, o cargo de Encanador, criado pela Lei nº 3.802 de 04 de dezembro de 1991, Lei nº 6.392 de 27 de abril de 2001, Lei nº 7.627 de 16 de dezembro de 2005, Lei nº 8.348 de 27 de dezembro de 2007 e Lei nº 9.573 de 20 de maio de 2011.

Sorocaba, 08 de abril de 2013.

Wilson Unterkircher Filho
Diretor Geral

PORTARIA Nº 199/2013

O DIRETOR GERAL do Serviço Autônomo de Água e Esgoto de Sorocaba, no uso de suas atribuições legais constantes na Lei nº 9.895, de 28 de dezembro de 2011, e a vista do resultado final do Concurso Público nº 18/2011, devidamente homologado em 18/05/2012, nomeia ROBERTO DOMINGUES MACEDO, para exercer no Setor de Manutenção de Água, em caráter efetivo, o cargo de Encanador, criado pela Lei nº 3.802 de 04 de dezembro de 1991, Lei nº 6.392 de 27 de abril de 2001, Lei nº 7.627 de 16 de dezembro de 2005, Lei nº 8.348 de 27 de dezembro de 2007 e Lei nº 9.573 de 20 de maio de 2011.

Sorocaba, 08 de abril de 2013.

Wilson Unterkircher Filho
Diretor Geral

PORTARIA Nº 200/2013

O DIRETOR GERAL do Serviço Autônomo de Água e Esgoto de Sorocaba, no uso de suas atribuições legais constantes na Lei nº 9.895, de 28 de dezembro de 2011, e a vista do resultado final do Concurso Público nº 18/2011, devidamente homologado em 18/05/2012, nomeia ANDRÉ LUIZ PEREIRA MACHADO, para exercer no Setor de Manutenção de Água, em caráter efetivo, o cargo de Encanador, criado pela Lei nº 3.802 de 04 de dezembro de 1991, Lei nº 6.392 de 27 de abril de 2001, Lei nº 7.627 de 16 de dezembro de 2005, Lei nº 8.348 de 27 de dezembro de 2007 e Lei nº 9.573 de 20 de maio de 2011.

Sorocaba, 08 de abril de 2013.

Wilson Unterkircher Filho
Diretor Geral

PORTARIA Nº 201/2013

O DIRETOR GERAL do Serviço Autônomo de Água e Esgoto de Sorocaba, no uso de suas atribuições legais constantes na Lei nº 9.895, de 28 de dezembro de 2011, e a vista do resultado final do Concurso Público nº 18/2011, devidamente homologado em 18/05/2012, nomeia ANTÔNIO GOMES DE ALMEIDA, para exercer no Setor de Manutenção de Água, em caráter efetivo, o cargo de Encanador, criado pela Lei nº 3.802 de 04 de dezembro de 1991, Lei nº 6.392 de 27 de abril de 2001, Lei nº 7.627 de 16 de dezembro de 2005, Lei nº 8.348 de 27 de dezembro de 2007 e Lei nº 9.573 de 20 de maio de 2011.

Sorocaba, 08 de abril de 2013.

Wilson Unterkircher Filho
Diretor Geral

PORTARIA Nº 202/2013

O DIRETOR GERAL do Serviço Autônomo de Água e Esgoto de Sorocaba, no uso de suas atribuições legais constantes na Lei nº 9.895, de 28 de dezembro de 2011, e a vista do resultado final do Concurso Público nº 18/2011, devidamente homologado em 18/05/2012, nomeia CLEBERSON TADEU DE QUEIROZ, para exercer no Setor de Manutenção de Água, em caráter efetivo, o cargo de Encanador, criado pela Lei nº 3.802 de 04 de dezembro de 1991, Lei nº 6.392 de 27 de abril de 2001, Lei nº 7.627 de 16 de dezembro de 2005, Lei nº 8.348 de 27 de dezembro de 2007 e Lei nº 9.573 de 20 de maio de 2011.

Sorocaba, 08 de abril de 2013.

Wilson Unterkircher Filho
Diretor Geral

PORTARIA Nº 203/2013

O DIRETOR GERAL do Serviço Autônomo de Água e Esgoto de Sorocaba, no uso de suas atribuições legais constantes na Lei nº 9.895, de 28 de dezembro de 2011, e a vista do resultado final do Concurso Público nº 18/2011, devidamente homologado em 18/05/2012, nomeia ANTÔNIO CARLOS DOMINGUES, para exercer no Setor de Manutenção de Água, em caráter efetivo, o cargo de Encanador, criado pela Lei nº 3.802 de 04 de dezembro de 1991, Lei nº 6.392 de 27 de abril de 2001, Lei nº 7.627 de 16 de dezembro de 2005, Lei nº 8.348 de 27 de dezembro de 2007 e Lei nº 9.573 de 20 de maio de 2011.

Sorocaba, 08 de abril de 2013.

Wilson Unterkircher Filho
Diretor Geral

PORTARIA Nº 204/2013

O DIRETOR GERAL do Serviço Autônomo de Água e Esgoto de Sorocaba, no uso de suas atribuições legais constantes na Lei nº 9.895, de 28 de dezembro de 2011, e a vista do resultado final do Concurso Público nº 18/2011, devidamente homologado em 18/05/2012, nomeia VALDIR LUIZ DOS SANTOS, para exercer no Setor de Manutenção de Água, em caráter efetivo, o cargo de Encanador, criado pela Lei nº 3.802 de 04 de dezembro de 1991, Lei nº 6.392 de 27 de abril de 2001, Lei nº 7.627 de 16 de dezembro de 2005, Lei nº 8.348 de 27 de dezembro de 2007 e Lei nº 9.573 de 20 de maio de 2011.

Sorocaba, 08 de abril de 2013.

Wilson Unterkircher Filho
Diretor Geral

PORTARIA Nº 205/2013

O DIRETOR GERAL do Serviço Autônomo de Água e Esgoto de Sorocaba, no uso de suas atribuições legais constantes na Lei nº 9.895, de 28 de dezembro de 2011, e a vista do resultado final do Concurso Público nº 18/2011, devidamente homologado em 18/05/2012, nomeia VALDIR LUIZ DOS SANTOS, para exercer no Setor de Manutenção de Água, em caráter efetivo, o cargo de Encanador, criado pela Lei nº 3.802 de 04 de dezembro de 1991, Lei nº 6.392 de 27 de abril de 2001, Lei nº 7.627 de 16 de dezembro de 2005, Lei nº 8.348 de 27 de dezembro de 2007 e Lei nº 9.573 de 20 de maio de 2011.

Sorocaba, 08 de abril de 2013.

Wilson Unterkircher Filho
Diretor Geral

PORTARIA Nº 208/2013
(Dispõe sobre exoneração de servidor)

O DIRETOR GERAL do Serviço Autônomo de Água e Esgoto de Sorocaba, no uso de suas atribuições legais e de acordo com a Lei nº

CONVOCAÇÃO

Nos termos da Legislação vigente, o Sr. Diretor Geral do Serviço Autônomo de Água e Esgoto de Sorocaba assinou as portarias nomeando os concursados para os cargos mencionados, na forma específica a seguir:

PORTARIA	NOME	CARGO
153/2013	PAULO SÉRGIO DE OLIVEIRA DUARTE	AJUDANTE DE SERVIÇOS
154/2013	MARTA IVANOV	AJUDANTE DE SERVIÇOS
182/2013	IGOR MARCELO DA SILVA	AJUDANTE DE SERVIÇOS
183/2013	ANDRÉ CARNEVALI DA MATA	AJUDANTE DE SERVIÇOS
184/2013	ALAN SOUTA DE OLIVEIRA	AJUDANTE DE SERVIÇOS
185/2013	OSMAR OLIVEIRA MENDES	AJUDANTE DE SERVIÇOS
186/2013	ISRAEL CARRIEL DE LIMA	AJUDANTE DE SERVIÇOS
187/2013	JOEL TEIXEIRA DA COSTA	AJUDANTE DE SERVIÇOS
188/2013	CELSO LUIS NOGUEIRADA SILVA	AJUDANTE DE SERVIÇOS
189/2013	JONAS EDILSON RIBEIRO	AJUDANTE DE SERVIÇOS
190/2013	ÉFRAIM DA SILVA CARDOSO	AJUDANTE DE SERVIÇOS
191/2013	APARECIDO DOS SANTOS	ENCANADOR
192/2013	OSÁRIO FRANCO DE QUEIROZ	ENCANADOR
193/2013	CLAUDIO ADÃO LOPES	ENCANADOR
194/2013	WILSON LUIZ DA SILVA	ENCANADOR
195/2013	ALEXANDRE PEREIRA DE MENEZES	ENCANADOR
196/2013	SALVADOR CORRALES	ENCANADOR
197/2013	VANDERLEI DO CARMO DA SILVA	ENCANADOR
198/2013	INGO PISKE	ENCANADOR
199/2013	ROBERTO DOMINGUES MACEDO	ENCANADOR
200/2013	ANDRÉ LUIZ PEREIRA MACHADO	ENCANADOR
201/2013	ANTÔNIO GOMES DE ALMEIDA	ENCANADOR
202/2013	CLEBERSON TADEU DE QUEIROZ	ENCANADOR
203/2013	SIDNEY DO CARMO DA SILVA	ENCANADOR
204/2013	ANTÔNIO CARLOS DOMINGUES	ENCANADOR
205/2013	VALDIR LUIZ DOS SANTOS	ENCANADOR

EDITAL DE CONVOCAÇÃO

Nos termos da Legislação vigente, o Serviço Autônomo de Água e Esgoto de Sorocaba convoca os concursados acima mencionados a tomar posse dentro do prazo de 15 (quinze) dias, a partir desta publicação. O não cumprimento deste prazo implicará na perda dos direitos decorrentes de sua classificação no Concurso Público. Segue abaixo a lista de documentação a ser apresentada neste prazo.

ORIGINAIS E CÓPIAS A SEREM APRESENTADOS NO SETOR DE POLÍTICA DE PESSOAL E TREINAMENTOS

- 01-Carteira de trabalho com PIS;
- 02-Certificado de reservista;
- 03-Título de Eleitor / comprovante de quitação da última eleição;
- 04-cédula de identidade;
- 05-Comprovante de contribuição sindical (CTPS / hollerith); se não apresentar o comprovante, na entrega dos documentos, terá o desconto em folha e não será devolvido.
- 06-02 (duas) fotos 3 x 4 com nome no verso;
- 07-Antecedentes criminais;
- 08-Declaração de que não possui outro vínculo empregatício em órgão público, ou cópia de exoneração e declaração do tempo de serviço.
- 09-Histórico escolar / Diploma (obs. Conforme requisito do edital);
- 10-CPF (CIC)
- 11-Certidão de nascimento ou casamento;
- 12-Certificado de escolaridade; (conforme requisitos do edital);
- 13-Certidão de nascimento de filhos até 21 anos;
- 14-RG
- 15-Comprovação de Vacina Antitetânica
- 16-Comprovante de endereço (conta luz ou telefone)
- 17-Comprovante de pagamento de anuidade do conselho (técnico/superior)

Obs: as cópias deverão ser apresentadas junto ao original.

ABERTURA DE CONTA CORRENTE (CAIXA ECONÔMICA FEDERAL)

Para quem ainda não tem conta na Caixa Econômica Federal

CÓPIAS:

- 01-CPF;
- 02-RG;
- 03-Comprovante de Residência (conta de luz ou telefone);
- 04-Certidão de casamento;

Nota: as cópias deverão ser apresentadas junto ao original

Exame médico

- 01- Trazer receita médica se fizer uso de algum medicamento;
- 02- Trazer xérox comprovante de vacinação contra tétano junto com original;
- 03- Se possuir trazer carteira de prevenção ao câncer;
- 04- Declaração médica constando Idade Gestacional e data provável de parto.

Sorocaba, 11 de abril de 2013.

Wilson Unterkircher Filho
Diretor Geral

TERMO DE CONCESSÃO

Atendendo às disposições contidas na Resolução 02/2002, do Tribunal de Contas do Estado de São Paulo e em conformidade com a solicitação da FUNSERV - Fundação dos Servidores Públicos do Município de Sorocaba, informamos que de acordo com os artigos 133 e 143, da Lei n.º 3.800 de 02 de dezembro de 1.991, que o Sr. DIMAS FERREIRA MOTA, Of. Obras e Manutenção, Grupo OP 12 - referência 08, tem direito aos benefícios de Sexta Parte adquiridos em Março/2002 e Adicional de Tempo de Serviço de 30% (trinta por cento) adquiridos em Março/2012, conforme consta dos registros funcionais do servidor arquivados no Departamento de Administração de Pessoal desta Autarquia Municipal.

Sorocaba, 25 de março de 2.013.

Wilson Unterkircher Filho
Diretor Geral

TERMO DE CONCESSÃO

Atendendo às disposições contidas na Resolução 02/2002, do Tribunal de Contas do Estado de São Paulo e em conformidade com a solicitação da FUNSERV - Fundação dos Servidores Públicos do Município de

9.895, de 28 de dezembro de 2011,

RESOLVE:

Artigo 1º - Exonerar, a pedido o Sr. Carlos Alberto Oriani Duro do cargo de Técnico de Tratamento, lotado no Setor de Controle Operacional de ETE's.

Artigo 2º - Esta portaria entrará em vigor nesta data.

Sorocaba, 10 de abril de 2013.

Wilson Unterkircher Filho
Diretor Geral

CONVOCAÇÃO

Nos termos da Legislação vigente, o Sr. Diretor Geral do Serviço Autônomo de Água e Esgoto de Sorocaba assinou as portarias nomeando os concursados para os cargos mencionados, na forma específica a seguir:

EDITAL DE CONVOCAÇÃO

Nos termos da Legislação vigente, o Serviço Autônomo de Água e Esgoto de Sorocaba convoca os concursados acima mencionados a tomar posse dentro do prazo de 15 (quinze) dias, a partir desta publicação. O não cumprimento deste prazo implicará na perda dos direitos decorrentes de sua classificação no Concurso Público. Segue abaixo a lista de documentação a ser apresentada neste prazo.

ORIGINAIS E CÓPIAS A SEREM APRESENTADOS NO SETOR DE POLÍTICA DE PESSOAL E TREINAMENTOS

- 01-Carteira de trabalho com PIS;
- 02-Certificado de reservista;
- 03-Título de Eleitor / comprovante de quitação da última eleição;
- 04-cédula de identidade;
- 05-Comprovante de contribuição sindical (CTPS / hollerith); se não apresentar o comprovante, na entrega dos documentos, terá o desconto em folha e não será devolvido.
- 06-02 (duas) fotos 3 x 4 com nome no verso;
- 07-Antecedentes criminais;
- 08-Declaração de que não possui outro vínculo empregatício em órgão público, ou cópia de exoneração e declaração do tempo de serviço.
- 09-Histórico escolar / Diploma (obs. Conforme requisito do edital);
- 10-CPF (CIC)
- 11-Certidão de nascimento ou casamento;
- 12-Certificado de escolaridade; (conforme requisitos do edital);
- 13-Certidão de nascimento de filhos até 21 anos;
- 14-RG
- 15-Comprovação de Vacina Antitetânica
- 16-Comprovante de endereço (conta luz ou telefone)
- 17-Comprovante de pagamento de anuidade do conselho (técnico/superior)

Obs: as cópias deverão ser apresentadas junto ao original.

ABERTURA DE CONTA CORRENTE (CAIXA ECONÔMICA FEDERAL)

Para quem ainda não tem conta na Caixa Econômica Federal

CÓPIAS:

- 01-CPF;
- 02-RG;
- 03-Comprovante de Residência (conta de luz ou telefone);
- 04-Certidão de casamento;

Nota: as cópias deverão ser apresentadas junto ao original

Exame médico

- 01- Trazer receita médica se fizer uso de algum medicamento;
- 02- Trazer xérox comprovante de vacinação contra tétano junto com original;
- 03- Se possuir trazer carteira de prevenção ao câncer;
- 04- Declaração médica constando Idade Gestacional e data provável de parto.

Sorocaba, 11 de abril de 2013.

Wilson Unterkircher Filho
Diretor Geral

TERMO DE CONCESSÃO

Atendendo às disposições contidas na Resolução 02/2002, do Tribunal de Contas do Estado de São Paulo e em conformidade com a solicitação da FUNSERV - Fundação dos Servidores Públicos do Município de Sorocaba, informamos que de acordo com os artigos 133 e 143, da Lei n.º 3.800 de 02 de dezembro de 1.991, que a Sra. NEUSA DA SILVA MASCHIETTO, Ajudante Geral, Grupo OP 07 - referência 07, tem direito aos benefícios de Sexta Parte adquiridos em Agosto/2005 e Adicional de Tempo de Serviço de 27% (vinte e

Wilson Unterkircher Filho
Diretor Geral

TERMO DE CONCESSÃO

Atendendo às disposições contidas na Resolução 02/2002, do Tribunal de Contas do Estado de São Paulo e em conformidade com a solicitação da FUNSERV - Fundação dos Servidores Públicos do Município de Sorocaba, informamos que de acordo com os artigos 133 e 143, da Lei n.º 3.800 de 02 de dezembro de 1.991, que a Sra. NEUSA DA SILVA MASCHIETTO, Ajudante Geral, Grupo OP 07 - referência 07, tem direito aos benefícios de Sexta Parte adquiridos em Agosto/2005 e Adicional de Tempo de Serviço de 27% (vinte e

sete por cento) adquiridos em Novembro/2012, conforme consta dos registros funcionais do servidor arquivados no Departamento de Administração de Pessoal desta Autarquia Municipal. Sorocaba, 25 de março de 2.013.

Wilson Unterkircher Filho
Diretor Geral

SAAE/DCGL/SETOR DE PROTOCOLO GERAL

NOTIFICAMOS o interessado abaixo, que foi deferida a solicitação de cópias xerográficas. As referidas cópias devem ser retiradas no Setor de Protocolo Geral do SAAE, estabelecido à Av. Pereira da Silva, nº 1.285 - Jd. Santa Rosália, no horário das 9h00 às 16h00, de 2ª a 6ª Feira, no prazo de 07 (sete) dias úteis. Decorrido esse período, os documentos xerografados serão encaminhados para arquivo.

PROCESSO Nº 6889/2012 - INTERESSADO: Davidson Leandro Peres da Costa
ASSUNTO: Irregularidade em Hidrômetro
ENDEREÇO: Rua Rodrigues do Prado, nº 294
Vila Paraíso

Luciane Rosa Ferreira Corrales
CHEFE DO SETOR DE PROTOCOLO GERAL
SAAE

DCGL/SETOR DE PROTOCOLO GERAL SAAE

NOTIFICAMOS o interessado abaixo sobre o Indeferimento da solicitação:

PROCESSO ADMINISTRATIVO INDEFERIDO:
Nº 334/2013

INTERESSADO: Nelzi Ramos dos Santos Leme
ASSUNTO: Ressarcimento de Danos
ENDEREÇO: Rua Visconde do Rio Branco, 927
Vila Jardim

Luciane Rosa Ferreira Corrales
DCGL/SETOR DE PROTOCOLO GERAL

TERMO DE CONCESSÃO

Atendendo as disposições contidas na Resolução 02/2002, do Tribunal de Contas do Estado de São Paulo e em conformidade com solicitação da FUNSERV - Fundação dos Servidores Públicos do Município de Sorocaba, informamos que de acordo com os artigos 133 e 143, da Lei n.º 3.800 de 02 de dezembro de 1.991, que o Sr. PAULO ROBERTO CORRÊA, Oficial de Obras e Manutenção, Grupo OP 12 - referência 09, tem direito aos benefícios de Sexta Parte adquiridos em Dezembro/1999 e aos benefícios de Adicional de Tempo de Serviço de 33% (trinta e três por cento) adquiridos em Dezembro/2012, conforme consta dos registros funcionais do servidor arquivados no Departamento de Administração de Pessoal desta Autarquia Municipal. Sorocaba, 04 de abril de 2.013.

Wilson Unterkircher Filho
Diretor Geral



Extrato de Convênio

Processo nº 827/2013
Objeto: Termo de Convênio a venda de passe social do Sistema de Transporte Coletivo de Sorocaba, nas formas de cartões e/ou créditos.
Prazo: Indeterminado.
Conveniente: Empresa de Desenvolvimento Urbano e Social de Sorocaba - URBES.
Conveniada: Alice Cardoso Lourenço Sorocaba- ME.
Valor: O estabelecido por Decreto do Prefeito de Sorocaba.
Assinatura: 01 de abril de 2013.
Sorocaba, 08 de abril de 2013.

Claudia Ap. Ferreira Soares
Gerente de Licitações e Contratos

Extrato do Contrato nº 006/13

Processo CPL nº: 1964/2012
Objeto: Termo de Alteração do contrato nº 006/13 - Permissão Onerosa de Uso de Área para Instalação e Exploração Comercial do Módulo tipo 1, localizado no Largo do Rosário.
Retificação: Fica retificado em sua Cláusula Segunda - Do Prazo, em seus itens 2.2, 2.4 e 2.5
Permitente: Empresa de Desenvolvimento Urbano e Social de Sorocaba - URBES.
Permissão: EDER WILSON DOS SANTOS
Ficam ratificadas as demais cláusulas, itens e subitens do referido Contrato.
Assinatura: 05 de abril de 2013.
Sorocaba, 10 de abril de 2013.

Claudia Ap. Ferreira Soares
Gerente de Licitações e Contratos

Extrato do Contrato nº 007/13

Processo CPL nº: 1964/2012
Objeto: Termo de Alteração do contrato nº 007/13 - Permissão Onerosa de Uso de Área para Instalação e Exploração Comercial do Módulo tipo 2, localizado na Av. Dom Aguirre, região da Ponte Fernando de Luca (Pinga- Pinga).
Retificação: Fica retificado em sua Cláusula Segunda - Do Prazo, em seus itens 2.2, 2.4 e 2.5

Homologação Pregão Presencial nº 01/2013.

O SERVIÇO AUTÔNOMO DE ÁGUA E ESGOTO DE SOROCABA, nos termos do artigo 8º, inciso VI do Decreto nº. 5.450 de 31 de maio de 2005, por sua Autoridade Competente, declara Homologado este Pregão Presencial nº 01/2013 - Processo Administrativo nº 172/2013, destinado à contratação de empresa para prestação de serviços técnicos especializados de leitura de hidrômetros, emissão simultânea e repasse imediato de contas de consumo de água no Serviço Autônomo de Água e Esgoto do Município de Sorocaba. Sorocaba, 10 de abril de 2013. Jovelina Rodrigues Bueno - Pregoeira.

Homologação Pregão Presencial nº 02/2013.

O SERVIÇO AUTÔNOMO DE ÁGUA E ESGOTO DE SOROCABA, nos termos do artigo 8º, inciso VI do Decreto nº. 5.450 de 31 de maio de 2005, por sua Autoridade Competente, declara Homologado este Pregão Presencial nº 02/2013 - Processo Administrativo nº 104/2013, destinado à contratação de empresa especializada para prestação de serviços contínuos através de motoboy. Sorocaba, 10 de abril de 2013. Luzia Ferrari Rodrigues Corrêa - Pregoeira.

Homologação Pregão Presencial nº 04/2013.

O SERVIÇO AUTÔNOMO DE ÁGUA E ESGOTO DE SOROCABA, nos termos do artigo 8º, inciso VI do Decreto nº. 5.450 de 31 de maio de 2005, por sua Autoridade Competente, declara Homologado este Pregão Presencial nº 04/2013 - Processo Administrativo nº 598/2013, destinado à aquisição de pedra britada de rocha nº 1. Sorocaba, 10 de abril de 2013. Sílvia de Fátima Porto Oliveira - Pregoeira.

Homologação Pregão Presencial nº 05/2013.

O SERVIÇO AUTÔNOMO DE ÁGUA E ESGOTO DE SOROCABA, nos termos do artigo 8º, inciso VI do Decreto nº. 5.450 de 31 de maio de 2005, por sua Autoridade Competente, declara Homologado este Pregão Presencial nº 05/2013 - Processo Administrativo nº 569/2013, destinado à contratação de empresa especializada para o fornecimento e instalação de película de proteção solar de alto desempenho em 100% metalizada, em janelas e portas de vidro do refeitório do Centro Operacional do SAAE, neste município. Sorocaba, 10 de abril de 2013. Laura Fascetti Almeida Ferreira de Paula - Pregoeira.

TERMO DE CONCESSÃO

Atendendo às disposições contidas na Resolução 02/2002, do Tribunal de Contas do Estado de São Paulo e em conformidade com a solicitação da FUNSERV - Fundação dos Servidores Públicos do Município de Sorocaba, informamos que de acordo com os artigos 133 e 143, da Lei n.º 3.800 de 02 de dezembro de 1.991, que o Sr. SILAS BARBOSA, Motorista, Grupo OP 11 - referência 07, tem direito aos benefícios de Sexta Parte adquiridos em Outubro/2007 e Adicional de Tempo de Serviço de 25% (vinte e cinco por cento) adquiridos em Outubro/2012, conforme consta dos registros funcionais do servidor arquivados no Departamento de Administração de Pessoal desta Autarquia Municipal. Sorocaba, 08 de abril de 2.013.

Wilson Unterkircher Filho
Diretor Geral

Trânsito e Transportes

Permitente: Empresa de Desenvolvimento Urbano e Social de Sorocaba - URBES.
Permissão: EDER WILSON DOS SANTOS
Ficam ratificadas as demais cláusulas, itens e subitens do referido Contrato.
Assinatura: 05 de abril de 2013.
Sorocaba, 10 de abril de 2013.

Claudia Ap. Ferreira Soares
Gerente de Licitações e Contratos

EDITAL DE CHAMAMENTO PARA CADASTRO DE EMPRESAS PARCEIRAS

A Empresa de Desenvolvimento Urbano e Social de Sorocaba - URBES, pelo presente Edital de Chamamento, informa a todos os interessados que se encontra aberto o Cadastro de Empresas Parceiras, para o apoio e patrocínio de eventos relacionados ao trânsito e ao transporte a serem realizados durante o exercício de 2013. As pessoas jurídicas interessadas deverão cadastrar-se junto à URBES, na Rua Pedro de Oliveira Neto, 98 Jd. Panorama, entre as 8h00 e 17h00, mediante a apresentação de cópias simples dos seguintes documentos:
"Registro comercial, ato constitutivo, estatuto ou contrato social em vigor, devidamente registrado (conforme o caso);
"Prova de inscrição no Cadastro Nacional de Pessoa Jurídica - CNPJ;
"Comprovante de inscrição no cadastro de contribuintes estadual ou municipal da sua sede.
Juntamente com a documentação, a interessada deverá apresentar:
"Proposta de parceira, sem qualquer custo à URBES, especificando a modalidade de patrocínio e/ou apoio que poderá ofertar (bus-door, folhetos, convites, cartazes, banners, camisetas, alimentação, coffee break, decorações, bexigas personalizadas, tendas, filmagens, entre outros).
A viabilidade será avaliada pela comissão técnica responsável pela organização de cada evento a ser realizado, e cujos produtos ou serviços sejam pertinentes a trânsito e/ou transporte.
O presente cadastro terá validade até 31 de dezembro de 2013, tempo em que cada empresa interessada será inscrita dentro da área em que deseja formalizar sua parceria, assim como nos itens em que pretende patrocinar e/ou apoiar, sendo informada, durante todo esse período, a respeito dos eventos que serão realizados.
Informações poderão ser obtidas com o Eng.º José Carlos de Almeida, através do telefone (15) 3331-5004, ou pessoalmente, na Rua Pedro

de Oliveira Neto, 98 Jd. Panorama, Sorocaba/SP.
Para conhecimento dos interessados, expede-se o presente Edital, que será fixado no átrio da sede da URBES, e cujo extrato será publicado na imprensa local.
Sorocaba, 08 de abril 2013.

Engº Renato Gianolla
Secretário de Transportes
Diretor Presidente

TOMADA DE PREÇOS N.º 001/13

A Empresa de Desenvolvimento Urbano e Social de Sorocaba - URBES, através de sua Comissão Permanente de Licitações, informa com referência a CPL nº 0202/13 - Tomada de preços nº 001/13, destinada à Contratação de Empresa para Fornecimento de Materiais de Sinalização Viária em Aço Galvanizado, que analisando os documentos apresentados pelas licitantes resolve INABILITAR: Inova Sinalização Ind. e Com. Ltda.; Thiplan Comercial Ltda.; Rodoste Sinalização e Serviços Viários Ltda. ME e Sinasc - Sinalização e Construção de Rodovias. Ficam abertos os prazos de 8 (oito) dias úteis, considerando que todas empresas foram inabilitadas, nos termos do artigo 48, § 3º, da Lei nº 8666/93, para a apresentação da documentação escoimadas dos defeitos apontados em ata de julgamento de habilitação, e de 5 (cinco) dias úteis para a apresentação de eventuais recursos, nos termos do artigo 109, inciso I, alínea "a", da mesma Lei. Sorocaba, 11 de abril de 2013.

Claudia Ap. Ferreira Soares
Presidente da CPL

PROCESSO SELETIVO - EDITAL Nº 02/2010 FASE COMPROVAÇÃO DE REQUISITOS

A Empresa de Desenvolvimento Urbano e Social de Sorocaba - Urbes, de acordo com o item 14.10 do Processo Seletivo - Edital 02/2010 convoca os candidatos abaixo relacionados, a comparecerem em sua Sede, sito a Rua Pedro de Oliveira Neto, nº 98 Jardim Panorama - Sorocaba/SP até as 16h30min. do primeiro dia útil após esta publicação, considerando que o mesmo não foi localizado em seu endereço de inscrição.

102 - Auxiliar Operacional I
CLASSIFICAÇÃO
387º
393º
399º

CANDIDATO
Lucas Sanches Kadiama
Karolynne Maria V. da Costa Pereira
Leandro Araújo Alves

DOCUMENTO
RG nº: 48.665.903-3
RG nº: 2002001317363
RG nº: 36.267.680-X

O não comparecimento implicará na eliminação do mesmo, deste Processo Seletivo conforme Item 11.2 do Edital. Sorocaba, 12 de Abril de 2013.

Gilvana C. Bianchini Cruz
Presidente da Comissão do Processo Seletivo

Extrato do Contrato nº 079/12

Processo CPL nº: 1601/2012

Objeto: Termo de Alteração do Contrato nº 079/12 - Permissão Onerosa de uso de área para Instalação e Exploração Comercial do Módulo tipo nº 01, localizado na região Praça Carlos de Campos.
Retificação: Fica retificado em sua Cláusula Segunda - Do Prazo, em seus itens 2.3, 2.4 e 2.5
Permitente: Empresa de Desenvolvimento Urbano e Social de Sorocaba - URBES.
Permissão: Rafaela Alves Granado
Ficam ratificadas as demais cláusulas, itens e subitens do referido Contrato.
Assinatura: 27 de março de 2013.

Sorocaba, 08 de abril de 2013.

Claudia Ap. Ferreira Soares
Gerente de Licitações e Contratos

Extrato de Convênio

Processo nº 826/2013

Objeto: Termo de Convênio a venda de passe social do Sistema de Transporte Coletivo de Sorocaba, nas formas de cartões e/ou créditos.
Prazo: Indeterminado.
Conveniente: Empresa de Desenvolvimento Urbano e Social de Sorocaba - URBES.
Conveniada: Vania Capito.
Valor: O estabelecido por Decreto do Prefeito de Sorocaba.
Assinatura: 01 de abril de 2013.

Sorocaba, 08 de abril de 2013.

Claudia Ap. Ferreira Soares
Gerente de Licitações e Contratos

Extrato do Contrato nº 078/12

Processo CPL nº: 1601/2012

Objeto: Termo de Alteração do Contrato nº 078/12 - Permissão Onerosa de uso de área para Instalação e Exploração Comercial do Módulo localizado na Avenida São Paulo, junto a Ponte Maurício Delosso, lado oposto - acesso Nogueira Padilha
Retificação: Fica retificado em sua Cláusula Segunda - Do Prazo, em seus itens 2.3, 2.4 e 2.5
Permitente: Empresa de Desenvolvimento Urbano e Social de Sorocaba - URBES.
Permissão: Zenilda Alves Pereira Granado
Ficam ratificadas as demais cláusulas, itens e subitens do referido Contrato.
Assinatura: 27 de março de 2013.

Sorocaba, 10 de abril de 2013.

Claudia Ap. Ferreira Soares
Gerente de Licitações e Contratos

ATOS DO PODER LEGISLATIVO**Câmara Municipal de Sorocaba**

Engº Carlos Reinaldo Mendes, nº 2.945 – Alto da Boa Vista – CEP 18.013-904
Tel/Fax.: (15) 3238 -1111 – site: <http://www.camarasorocaba.sp.gov.br>

MESA DIRETORA - 2013

PRESIDENTE: JOSÉ FRANCISCO MARTINEZ – PSDB
1º VICE-PRESIDENTE: CLÁUDIO DO SOROCABA I – PR
2º VICE-PRESIDENTE: IRINEU DONIZETI DE TOLEDO – PRB
3º VICE-PRESIDENTE: ANTONIO CARLOS SILVANO – PMDB
1º SECRETÁRIO: LUIS SANTOS PEREIRA FILHO – PMN
2º SECRETÁRIO: JESSÉ LOURES DE MORAES – PV
3º SECRETÁRIO: RODRIGO MAGANHATO – PP

ANSELMO ROLIM NETO – PP
ANTONIO CARLOS SILVANO – PMDB
FERNANDO ALVES LISBOA DINI – PMDB
FRANCISCO CARLOS SILVEIRA LEITE – PT
FRANCISCO FRANÇA DA SILVA – PT
GERVINO CLÁUDIO GONÇALVES – PR
IRINEU DONIZETI DE TOLEDO – PRB
IZÍDIO DE BRITO CORREIA – PT
JESSÉ LOURES DE MORAES – PV
JOSÉ ANTONIO CALDINI CRESPO – DEM

JOSÉ APOLO DA SILVA – PSB
JOSÉ FRANCISCO MARTINEZ – PSDB
LUIS SANTOS PEREIRA FILHO – PMN
MÁRIO MARTE MARINHO JÚNIOR – PPS
MAURÍCIO RODRIGUES DA SILVA – PRP
PAULO FRANCISCO MENDES – PSDB
RODRIGO MAGANHATO – PP
SAULO DA SILVA – PRP
VALDECIR MOREIRA DA SILVA – PRP
WALDOMIRO RAIMUNDO DE FREITAS – PSD

DECRETO LEGISLATIVO Nº 1237, DE 04 DE ABRIL DE 2013**Dispõe sobre a concessão de Título de Cidadão Emérito ao Ilustríssimo Doutor “FABIO CESAR BOZELLI”.**

PDL Nº 09/2013, DO EDIL FERNANDO ALVES LISBOA DINI

O Presidente da Câmara Municipal de Sorocaba, usando das atribuições que lhe são conferidas por lei, decreta:

Art. 1º Fica concedido o Título de Cidadão Emérito ao Ilustríssimo Doutor “FABIO CESAR BOZELLI”, pelos relevantes serviços prestados a Sorocaba.

Art. 2º As despesas decorrentes da aprovação deste Decreto Legislativo correrão à conta de verba orçamentária própria.

Art. 3º Este Decreto Legislativo entra em vigor na data de sua publicação.

CÂMARA MUNICIPAL DE SOROCABA, 04 de abril de 2013.

JOSÉ FRANCISCO MARTINEZ
Presidente

Publicado na Secretaria Geral da Câmara Municipal de Sorocaba, na data supra.-

JOEL DE JESUS SANTANA
Secretário Geral

PORTARIA Nº 118/2013
(Dispõe sobre nomeação)

JOSÉ FRANCISCO MARTINEZ, Presidente da CÂMARA MUNICIPAL DE SOROCABA, no uso de suas atribuições legais,

RESOLVE:

Art. 1º Nomear a Senhora TAIS CRISTINA RODRIGUES, portadora do R.G. nº 43.806.972-9 SSP/SP, para exercer a partir desta data, o cargo em comissão de Assessora Parlamentar do Vereador Gervino Cláudio Gonçalves.

Art. 2º A mesma será regida pelo Estatuto dos Servidores Públicos Municipais de Sorocaba, criado pela Lei Municipal nº 3.800/91, de 02 de dezembro de 1991.

Art. 3º Esta Portaria entra em vigor na data de sua publicação. Sorocaba, 01 de abril de 2013.

JOSÉ FRANCISCO MARTINEZ
Presidente

PORTARIA Nº 119/2013
(Dispõe sobre exoneração)

JOSÉ FRANCISCO MARTINEZ, Presidente da CÂMARA MUNICIPAL DE SOROCABA, no uso de suas atribuições legais,

RESOLVE:

Art. 1º Exonerar, a partir de 08 de abril de 2013, o Senhor WALTER LUIZ BUENO DE MOURA do cargo em comissão de Assessor Parlamentar da Presidência para o qual foi nomeado através da Portaria nº 023/2012 de 12 de janeiro de 2012.

Art. 2º Esta Portaria entra em vigor na data de sua publicação. Sorocaba, 05 de abril de 2013.

JOSÉ FRANCISCO MARTINEZ
Presidente

PORTARIA Nº 120/2013
(Dispõe sobre nomeação)

JOSÉ FRANCISCO MARTINEZ, Presidente da CÂMARA MUNICIPAL DE SOROCABA, no uso de suas atribuições legais,

RESOLVE:

Art. 1º Nomear o Sr. EDIR JOSÉ ALVES JÚNIOR, portador do RG nº 22.209.024-8 SSP/SP, para exercer a partir desta data, o cargo em comissão de Assessor Parlamentar da Presidência.

Art. 2º O mesmo será regido pelo Estatuto dos Servidores Públicos Municipais de Sorocaba, criado pela Lei Municipal nº 3.800/91, de 02 de dezembro de 1991.

Art. 3º Esta Portaria entra em vigor na data de sua publicação. Sorocaba, 08 de abril de 2013.

JOSÉ FRANCISCO MARTINEZ
Presidente

PORTARIA Nº 121/2013
(Dispõe sobre a designação para a Comissão Permanente de Licitação)

JOSÉ FRANCISCO MARTINEZ, Presidente da CÂMARA MUNICIPAL DE SOROCABA, no uso de suas atribuições legais, e de acordo com a Lei Federal nº 8.666, de 21 de junho de 1993, artigo 51, § 4º,

RESOLVE:

Art. 1º - Designar para comporem a Comissão Permanente de Licitação da Câmara Municipal de Sorocaba, a partir de 29 de abril de 2013, os funcionários:

MARLI SIQUEIRA PEREZ- Presidente
JULIANA BUENO DE TOLEDO CASARE- Membro
KATIA NAMIE TANIKAWA - Membro
OSSAMU KOYAMA - Suplente
ANDRÉA REGINA DA SILVA JOÃO - Suplente
LUIS FERNANDO MARTINS GRÖHS- Suplente

Art. 2º - Os suplentes serão automaticamente considerados membros em caso de exoneração ou afastamento de um dos membros ou Presidente acima relacionados.

Art. 3º- Esta Portaria entra em vigor na data de sua publicação. Sorocaba, 10 de abril de 2013.

JOSÉ FRANCISCO MARTINEZ
Presidente

RESUMO DE CONTRATOS CELEBRADOS 2013

Contrato: 15/2013
Modalidade: Pregão n.º 03/2013
Contratada: Cabrera Auto Posto Ltda
Objeto: Fornecedor de combustível para a Câmara de Sorocaba.
Assinatura: 05/04/2013
Homologação: 02/04/2013
Valor: R\$ 126.960,00

Contrato: 12/2013
Modalidade: Inexigibilidade n.º 02/2013
Contratada: Diário de Sorocaba Jornal e Editora Ltda ME.
Objeto: Fornecedor de jornal para a Câmara de Sorocaba.
Assinatura: 07/04/2013
Valor: R\$ 8.000,00

Contrato: 13/2013
Modalidade: Inexigibilidade n.º 03/2013
Contratada: Fundação Ubaldo do Amaral (Cruzeiro do Sul).
Objeto: Fornecedor de jornal para a Câmara de Sorocaba.
Assinatura: 07/04/2013
Valor: R\$12.324,00

LEI Nº 10.420, DE 03 DE ABRIL DE 2013**Cria Gratificação de Risco para os cargos que menciona e dá outras providências.**

Projeto de Lei n.º 333/2012, de autoria do Vereador Mário Marte Marinho Júnior

José Francisco Martinez, Presidente da Câmara Municipal de Sorocaba, de acordo com o que dispõe o § 8º, do Art. 46, da Lei Orgânica do Município de Sorocaba, e o § 4º do Art. 176 da Resolução nº 322, de 18 de setembro de 2007 (Regimento Interno) faz saber que a Câmara Municipal de Sorocaba decreta e eu promulgo a seguinte Lei:

A Câmara Municipal de Sorocaba decreta:

Art. 1º Fica criada gratificação mensal aos servidores públicos municipais ocupantes dos cargos de Agente de Trânsito, Agente de Vigilância Sanitária, Guarda Civil Municipal, Fiscal de Abastecimento, Fiscal de Serviço I e II, Auxiliar de Fiscalização e Fiscal de Saúde Pública, nos termos desta Lei.

Parágrafo único. Além dos cargos estabelecidos no caput fica estendida a concessão da Gratificação de Risco - GR aos servidores ocupantes de cargo efetivo que prestam atendimento permanente é direto ao público nas unidades de urgência e emergência, bem como na guarda e vigilância dos próprios municipais.

Art. 2º A gratificação mensal, ora denominada Gratificação de Risco - GR é vantagem pecuniária a ser concedida exclusivamente ao Agente de Trânsito, Agente de Vigilância Sanitária, Guarda Civil Municipal, Fiscal de Abastecimento, Fiscal de Serviço I e II, Auxiliar de Fiscalização e Fiscal de Saúde Pública, em efetivo exercício externo e exposição a risco de vida, integridade física ou moral, visando compensar ônus nos serviços executados.

§1º As condições previstas no caput deste artigo deverão ser comprovadas pela chefia do servidor, com anuência do Secretário da respectiva área.

§2º A eventual designação do servidor para qualquer outra função ou atividade, diversa das nomeadas no art. 1º desta Lei, implicará na imediata cessação da gratificação.

Art. 3º O valor da Gratificação de Risco - GR será equivalente a 30% (trinta por cento) incidente sobre o vencimento base do servidor.

Art. 4º A Gratificação de Risco tem caráter compensatório e não integra a remuneração dos servidores para qualquer fim, não incidindo sobre ela quaisquer descontos ou abatimentos.

Art. 5º Os benefícios desta Lei ficam estendidos aos trabalhadores do SAAE – Serviço Autônomo de Água e Esgoto, que exerçam funções de risco, escavações, manutenção de galerias e fiscalização.

Art. 6º Os Conselheiros Tutelares do município de Sorocaba também farão jus a gratificação de risco, nos moldes desta Lei.

Art. 7º As despesas decorrentes da aplicação desta Lei correrão por conta de dotação orçamentária própria.

Art. 8º Esta Lei entra em vigor na data de sua publicação.

A CÂMARA MUNICIPAL DE SOROCABA, aos 03 de abril de 2013.

JOSÉ FRANCISCO MARTINEZ
Presidente

Publicada na Secretaria Geral da Câmara Municipal de Sorocaba, na data supra.-

JOEL DE JESUS SANTANA
Secretário Geral

181

DISQUE DENÚNCIA

A denúncia é a sua
melhor arma.

Rápido, fácil e sigiloso

**Instituto São Paulo
Contra a Violência**

SECRETARIA DE
SEGURANÇA PÚBLICA



GOVERNO DO ESTADO DE
SÃO PAULO

**Prefeitura de
SOROCABA**



NA LUTA CONTRA O MOSQUITO, TODOS SOMOS RESPONSÁVEIS.



FAÇA UMA VISTORIA EM SUA CASA UMA VEZ POR SEMANA, ASSIM VOCÊ
E SEU VIZINHO ESTARÃO LIVRES DOS ATAQUES DO TRANSMISSOR DA DENGUE.

ADS PRIMEIROS SINTOMAS, PROCURE UM MÉDICO:
Febre alta, dor nos olhos, dores nas juntas, dores de cabeça e manchas avermelhadas pelo corpo.
Crianças menores de 2 anos: choro persistente, sonolência, irritabilidade e diarreia.

SECRETARIA
DA SAÚDE



Prefeitura de
SOROCABA

A FALTA DE ATITUDE TAMBÉM MATA!

SAIBA MAIS: WWW.SOROCABA.SP.GOV.BR | VIGILÂNCIA EM SAÚDE: 3229.7300

Saúde reestrutura rede para aumentar atendimentos

A Secretaria da Saúde (SES) vem passando por um processo de reestruturação, com o objetivo de ampliar o atendimento em toda cidade. Entre as ações, a Prefeitura publicou na semana passada o decreto para desapropriação do terreno onde será construído o Hospital Público da Zona Norte. Com 200 leitos, o Hospital ficará no nº 5.001 da avenida Ipanema, no Jd. Bethânia, e vai beneficiar o sistema de saúde da cidade como um todo, em especial, a Zona Norte, região mais populosa da cidade.

O Hospital Público poderá ser gerenciado com recursos da Prefei-

tura, do Governo Federal e Estadual, além de firmar parcerias com entidades da sociedade civil. Por esta razão, o Executivo vetou o projeto de lei do Hospital Municipal aprovado pela Câmara, além de iniciativa dessa natureza ser inconstitucional.

A finalidade dos dois hospitais é atender gratuitamente a população, mas a Prefeitura considera o Hospital Público mais adequado à gestão municipal. Localizado no terreno da antiga TCS, com 36 mil m² de área, o Hospital Público será de fácil acesso por toda a Zona Norte e possibilidade de expansão futura.



Foto: Zaqueu Proença / Secom

Urgência e emergência 24h em todas as regiões



Foto: Zaqueu Proença / Secom

A Unidade Pré-Hospitalar da Zona Leste (UPH) entrará em funcionamento dentro de quatro meses. Inicialmente, os atendimentos serão realizados em um prédio provisório, até a Prefeitura construir a unidade de saúde definitiva, numa área pertencente ao Saae no final da rua Pedro José Senger, na Vila Haro. Ela também irá beneficiar em especial os moradores da Vila Hortência,

Barcelona, Parada do Alto, entre outros bairros da Zona Leste.

A UPH Zona Leste integrará a rede de urgência e emergência da cidade com atendimento 24 horas por dia, assim como a Unidade de Pronto-Atendimento (UPA 24 Horas), que está em construção no Éden. Juntas, elas devem desafogar a procura pelas UPHs Norte e Oeste e o Pronto-Socorro da Santa Casa.

Saae ampliará tratamentos de água e de esgoto

Sorocaba passará a contar no próximo ano com uma nova Estação de Tratamento de Água, a ETA/Vitória Régia, além da ampliação da sua principal Estação de Tratamento de Esgoto S-1 (ETE S-1), responsável pelo processamento de 44% do esgoto produzido em Sorocaba.

A ETA Vitória Régia terá algumas características peculiares, tais como a captação diretamente no Rio Sorocaba e o processamento da água



Foto: Zaqueu Proença / Secom

a base de ozônio. O procedimento só será possível devido à recuperação da qualidade da água, pelo processo de despoluição do Rio Sorocaba.

Novas unidades e mais profissionais

Dentro da reestruturação da rede municipal de saúde, a Prefeitura contratou neste ano 34 novos médicos por processo seletivo, visando a ampliar o atendimento em toda cidade, levando em conta as futuras unidades à Policlínica, os Ônibus do Homem e da Mulher e as Unidades Básicas de Saúde já existentes.

A Prefeitura ainda confirmou ao Governo do Estado o apoio à construção do segundo Hospital Regional. O projeto de lei para a doação do terreno no bairro Ipanema das Pedras, no Km 106 da Raposo Tavares, está em tramitação na Câmara Municipal.



Foto: Gui Uham / Secom



Convênios viabilizam construção de 5.856 moradias

A Prefeitura de Sorocaba assinou compromissos para a construção de 5.856 novas moradias destinadas a famílias de zero a três salários mínimos. Os dois conjuntos serão construídos por empresas particulares, com apoio dos programas "Minha Casa Minha Vida" e "Casa Paulista".

O Residencial Jardim Carandá ficará bairro Caguaçu, com 2.160 apartamentos, cujas obras devem começar até o final do mês. Já os outros 3.296 apartamentos, que vão beneficiar moradores do Jd. Prestes de Barros, Parque São Bento I, II e III, entre outros.

A Prefeitura será responsável por implantar a infraestrutura destes residenciais e fornecer os cadastros para a definição dos futuros moradores, por meio do programa Nossa Casa. Para isso, foi lançado no mês de março uma pesquisa, disponível no portal www.sorocaba.sp.gov.br, que permitirá também programar os investimentos municipais na habitação até 2016, que já conta com mais de 18 mil cadastros.

Ações preventivas evitam epidemia de dengue

As iniciativas desenvolvidas pela Prefeitura e a colaboração dos sorocabanos evitaram que a cidade vivesse uma epidemia de dengue. Se a doença mantivesse o ritmo de crescimento do início do ano, a cidade poderia estar atualmente com mais de 6 mil casos em vez dos atuais 351. Entretanto, a cidade continua em surto e os cuidados para eliminar criadouros do mosquito *Aedes aegypti* devem continuar.



Entre as iniciativas, a Secretaria de Parcerias (Separ) centralizou todas as ações de manutenção da cidade, com o objetivo

de aumentar a eficiência dos trabalhos, principalmente nos meses de mais chuva e calor. Em razão da maior demanda, os serviços de roçagem e limpeza de áreas verdes priorizou as regiões com maior incidência de dengue.

As unidades da saúde promoveram uma série de atividades educativas nos bairros, em parceria com escolas, associações de moradores, Territórios Jovem, entre outras entidades.

Prefeitura intensifica ritmo de obras

Sorocaba está com cerca de 40 obras em andamento, entre elas 15 creches que aguardam repasse de verbas pelo Governo Federal, a Arena Multiúso e o Ambulatório Médico de Especialidades (AME). Nesta semana, por exemplo, a Prefeitura recuperou o asfalto de trechos das avenidas Ipanema (foto) e Atanázio Soares, na Zona Norte, dentro dos 33 Km de aveni-

das do programa Sorocaba Total

A partir de agora, o ritmo das obras será mais intensificado. A Prefeitura concluiu o processo licitatório para serviços de tapa-buraco, que começam na próxima semana. Além disso, será aberta outra licitação, visando à contratação de empresas que executarão serviços de pavimentação, em ruas de terra e ações de recapamento.



Foto: Mário Chaves / Secom