

QUADRO 1.1 – INFORMAÇÕES SOBRE OS SISTEMAS DE ABASTECIMENTO DE ÁGUA-UGRHI 10

Município	Distrito	População Total 2010 (hab)	População Urbana 2010 (hab)	Domicílios Totais 2010 (un)	Domicílios Urbanos 2010 (un)	Manancial	Cn - captação (l/s)	Cn -ETA (l/s)	Reserv. Total (m³)	Ligações (un)	Extensão de Rede (m)	Índice de Atendim. Urbano de Água (%)	Índice de Perdas (%)			
Botucatu	Sede	127261	119568	40697	39211	Rio Pardo	400	450	21 reserv. - 13365	42.778	449.861	100	41,3			
	Rubião Júnior															
	Rio Bonito					2172			Rio Bonito	20	12	4 reserv. - 430	1.012	17.647	100	44,6
	Vitoriana					873			Subterrâneo	5,65	5,65	2 reserv. - 150	407	4.757	100	39,9
	César Neto*					-			Córrego Anhumas	4,7	3	2 reserv. - 150	101	2.252	-	-
	Piapara*					-			Córrego Anhumas	1,1	1	1 reserv. - 10	43	1.816	-	-
Cabreúva	Sede	41581	7595	11887	10075	Ribeirão Cabreúva	30,6	12	5 reserv. - 500	10.392	99.591,22	100	43,1			
	Jacaré		27648			Ribeirão Pirai	90	50	7 reserv. - 1810			100	43,1			
	Bananal		360			Subterrâneo	1,7	nd	2 reserv. - 40			100	43,1			
Capela do Alto	Sede	17510	12787	5237	4338	Subterrâneo	52,1	nd	8 reserv. - 1.100	4.826	30.320	89	56			
	Porto		1717				4,05	nd				100	28,6			
	Iperozinho		1672				2	nd				100	59,3			
Cerquilha	Sede	37360	35705	11414	10908	Rio Sorocaba	125	83/150	9 reserv. - 5.490	12.989	220.000	100	28			
Cesário Lange	Sede	15526	9259	4453	3006	Subterrâneo	32,2	-	8 reserv. - 1100	4.189	46.735	100	43			
	Fazenda Velha		1222			Subterrâneo	2,42	-				100	35			
	Campininha		302			Subterrâneo	1,64	-				100	56			
	Torninhos		927			Subterrâneo	4,41	-				100	7			

QUADRO 1.1 – INFORMAÇÕES SOBRE OS SISTEMAS DE ABASTECIMENTO DE ÁGUA-UGRHI 10

Município	Distrito	População Total 2010 (hab)	População Urbana 2010 (hab)	Domicílios Totais 2010 (un)	Domicílios Urbanos 2010 (un)	Manancial	Cn - captação (l/s)	Cn -ETA (l/s)	Reserv. Total (m³)	Ligações (un)	Extensão de Rede (m)	Índice de Atendim. Urbano de Água (%)	Índice de Perdas (%)
Conchas	Sede	15536	12641	4862	3956	Rio do Peixe	40	25	8 reserv. - 1330	4.671	58.309	100	42,7
	Juquiratiba	741	542	233	170	Subterrâneo	nd	nd	1 reserv. - 75	170	2.500	100	nd
Ibiúna	Sede	63345	22516	18727	6657	Rio Sorocabuçu	135	100	4 reserv. - 1800	9.907	120.000	100	49
	Paruru**	7800	2405	2306	711	-	nd	nd	1 reserv. - 75			93	
Iperó	Sede	17098	13496	4699	3709	Subterrâneo	46,7	46,7	4 reserv. - 1.040	4.067	57.645	100	34,4
	George Oetterer	9880	3492	2716	1240	Subterrâneo	11,6	11,6	4 reserv. - 650	1.168	10.841	100	41,8
	Bacaetava	1266	447	347	159	Subterrâneo	3,47	3,47	1 reserv. - 50	152	3.954	100	36,2
Itu	Sede	163877	120557	46299		Rio Taquaral/ Pirapitinguí	462,8	570	27 reserv. - 16.400	39646	551000	100	50
						Córrego Braiaia							
						Córrego Gomes							
						Rio São José							
	Rio Itaim												
Pirapitinguí	32843	Córrego do Varejão (Eden e Hospital/Pira)	98,9	93	9 reserv. - 5.020	10801	95000	100	50				
Jumirim	Sede	2800	2217	841	666	Subterrâneo	17,6	nd	3 reserv. - 500	805	19050	98,4	23,3
Laranjal Paulista	Sede	22155	20093	6931	6286	Rio Sorocaba	111	100	6 reserv. - 2290	7.700	93.730	100	48
	Maristela	2189	1828	685	572				1 reserv. - 150				
	Laras	859	643	269	201	Ribeirão dos	11	4,2	2 reserv.	322		100	30

-6-

						Ponces			- 60				
--	--	--	--	--	--	--------	--	--	------	--	--	--	--

Continua...

QUADRO 1.1 – INFORMAÇÕES SOBRE OS SISTEMAS DE ABASTECIMENTO DE ÁGUA-UGRHI 10

Município	Distrito	População Total 2010 (hab)	População Urbana 2010 (hab)	Domicílios Totais 2010 (un)	Domicílios Urbanos 2010 (un)	Manancial	Cn - captação (l/s)	Cn -ETA (l/s)	Reserv. Total (m³)	Ligações (un)	Extensão de Rede (m)	Índice de Atendim. Urbano de Água (%)	Índice de Perdas (%)
Mairinque	Sede	43155	34646	12627	10137	Reservatório Ituparanga (Rio Sorocaba)	88,93	88	26 reserv. - 4706	9.751	106.000	89	54
						Reservatório do Carvalho							
						Mina D'água Jardim D'Oeste							
						Subterrâneo	82,77						
Pereiras	Sede	7460	4976	2371	1582	Rio das Conchas	20	22	8 reserv. - 710	2.199	40.800	100	19,3
						Subterrâneo	nd						
Piedade	Sede	52190	23771	15251	6946	Rio Pirapora	100	85	13 reserv. - 3.120	8.116	115.100	100	44
	Jurupará					2	-	1 reserv. - 50	209	4.700	100	70	
	Bairro dos Leites					4,7	-	1 reserv. - 200	333	6.900	100	45	
Porangaba	Sede	8315	4020	2776	1342	Rio Bonito	30	27	7 reserv. - 810	2.538	59.870	100	50,2
Porto Feliz	Sede	48587	42101	15195	13167	Ribeirão Avecuia	126	114	30 reserv. - 9.760	12.873	156.000	100	31
						Subterrâneo	48,6	48,6					
Quadra	Sede	3231	827	1036	265	Subterrâneo	8,9	-	2 reserv. - 150	408	19.274	100	10
Salto	Sede	105464	104723	31795	31571	Ribeirão Pirai	472	465	19 reserv. - 15.500	31.827	280.000	99	42,8
						Ribeirão Buru							
						Lagoa da Conceição -							
						Ribeirão do Ingá							

Continua...

QUADRO 1.1 – INFORMAÇÕES SOBRE OS SISTEMAS DE ABASTECIMENTO DE ÁGUA-UGRHI 10

Município	Distrito	População Total 2010 (hab)	População Urbana 2010 (hab)	Domicílios Totais 2010 (un)	Domicílios Urbanos 2010 (un)	Manancial	Cn - captação (l/s)	Cn -ETA (l/s)	Reserv. Total (m³)	Ligações (un)	Extensão de Rede (m)	Índice de Atendim. Urbano de Água (%)	Índice de Perdas (%)
Salto de Pirapora	Sede	40112	31441	11415	8947	Córrego Santo Antônio	150	150	12 reserv. - 3.726	12.730	173.000	100	55,94
						Rio Pirapora							
						Subterrâneo							
São Roque	Sede	53779	48776	16034	14542	Rio Sorocamirim	280	220	16 reserv. - 4433	18.441	276	100	57,8
	São João Novo	9155	8303	2730	2476	Ribeirão da Ponte Lavrada					28.040		
	Mailasqui	6140	5569	1831	1661	Ribeirão Carambeí					2440		
	Canguera	9685	8784	2888	2619	-					nd		
Sarapuí	Sede	7513	5411	2360	1699	Subterrâneo	27,13	-	3 reserv. - 450	2.952	54.719	100	17
	Cocais	1513	1235	475	388	Subterrâneo	2,5	-	-		100	17	
Sorocaba	Sede	586311	580340	175461		Represa Clemente/ Itupararanga	2510	2.200	49 reserv. - 80.383	190.346	1.950.000	99,5	30
						Represa Ipaneminha							
						Ribeirão Pirajibu-Mirim							
						Subterrâneo							
Tatuí	Sede	107829	102318	32411	30754	Rio Tatuí	280	485	13 reserv. - 6845	33.650	367.020	100	57
	Rio Sarapuí												
	Americana*					Subterrâneo	4	-	1 reserv. - 50	268	4.420	-	36
	Congonhal*					Subterrâneo	6	-	2 reserv. - 135	859	18.390	-	44
	Enxovia*					Subterrâneo	3,29	-	2 reserv. - 130	291	9.250	-	59

Continua...

QUADRO 1.1 – INFORMAÇÕES SOBRE OS SISTEMAS DE ABASTECIMENTO DE ÁGUA-UGRHI 10

Município	Distrito	População Total 2010 (hab)	População Urbana 2010 (hab)	Domicílios Totais 2010 (un)	Domicílios Urbanos 2010 (un)	Manancial	Cn - captação (l/s)	Cn -ETA (l/s)	Reserv. Total (m³)	Ligações (un)	Extensão de Rede (m)	Índice de Atendim. Urbano de Água (%)	Índice de Perdas (%)
Tietê	Sede	36797	33443	11262	10235	Subterrâneo	203,89	-	18 reserv. - 4.230	11.968	145.000	100	30,3
Torre de Pedra	Sede	3069	2083	1088	739	Ribeirão Capuava	10	12	4 reserv. - 400	877	16.634	100	41,6
Vargem Grande Paulista	Sede	42841	42841	14388	14388	Rio Cotia	88,12	-	1 reserv. - 2.000	8.775	209.000,00	61,7	45
Votorantim	Sede	108729	104562	31732	30516	Rio Sorocaba	506,4	493,4	26 reserv. - 12.650	28.499	240000	98,1	19,5
						Barragem Votocel							
						Córrego Cubatão							
						Represa Ipaneminha							
						Subterrâneo							

QUADRO 1.2 – INFORMAÇÕES SOBRE OS SISTEMAS DE ESGOTOS SANITÁRIOS – UGRHI 10

Município	Distrito / Setor	Índice de Coleta (Urbano) (%)	Índice de Tratamento (Urbano) (%)	Tipo de Tratamento	Corpo Receptor	Vazão nominal (l/s)	Eficiência de Remoção (%)	Número de Ligações	Extensão da Rede (m)
Alambari	Sede	65,00%	65,00%	Lagoa Facultativa	Rio Alambari	5,13	80%	911	18000
Alumínio	Sede	70%	0,00%	-	Córrego do Varjão	-	-	nd	nd
				-	Córrego do Bugre	-	-	nd	nd
Anhembi	Sede	96,00%	0,00%	-	Córrego da Passagem / Água do Tanque	-	-	1705	24893
	D. Pirambóia	93,00%	0,00%	-	Ribeirão Águas Claras (afluente do Tietê)	-	-		
	Bº Capuava	0,00%	0,00%	-	-	-	-		
Araçariguama	Sede	63,00%	0,00%	-	Ribeirão Araçariguama	-	-	2266	7981
Araçoiaba da Serra	Sede	28,19%	28,19%	Lagoa Anaeróbia e L. Facultativa	Córrego Vacariú	100	nd	2431	11390
Bofete	Sede	81,00%	81,00%	Lagoas de Estabilização	Rio do Peixe	12,8	nd	2263	7981
	D. São Roque Novo	61,00%	61,00%	Fossa Séptica e Filtro Anaeróbico	Córrego São Roque	0,79	nd		
	Jd. Sto. Inácio	0,00%	0,00%	-	-	-	-		
	Portal das Colinas	0,00%	0,00%	-	-	-	-		
Boituva	Sede	81,00%	81,00%	1 - ETE Pq. N. Mundo (A desativar)	Córrego Água Branca	-	-	11713	68600
				2 - ETE Valo de Oxidação (A desativar)	Córrego Taunus	-	-		
				3 - ETE RAFA (A desativar)	Córrego Campos de Boituva	-	-		
				4 - ETE Campos de Boituva (Em construção - 3 Lagoas Aeradas e 3 de Desidratação) - ATÉ MEIO de 2012	Córrego Campos de Boituva	29,32	86%		

QUADRO 1.2 – INFORMAÇÕES SOBRE OS SISTEMAS DE ESGOTOS SANITÁRIOS – UGRHI 10

Município	Distrito / Setor	Índice de Coleta (Urbano) (%)	Índice de Tratamento (Urbano) (%)	Tipo de Tratamento	Corpo Receptor	Vazão nominal (l/s)	Eficiência de Remoção (%)	Número de Ligações	Extensão da Rede (m)
				5 - ETE Pau d'Alho (Futura - 3 Lagoas Aeradas e 3 de Desidratação) - ATÉ FINAL DE 2012	Ribeirão Pau d'Alho	71,04	86%		
Botucatu	Sede	95,00%	95,00%	ETE Lageado - Tanque de Equalização, RAFA, tanques de Aeração e Decantador Secundário	Ribeirão Lavapés	588	nd	40649	370000
	D. de Rubião Júnior	95,00%	95,00%	ETE Rubião Jr. - Lagoa Anaeróbia, Facultativa e de Maturação	Ribeirão do Cintra		nd		
	D. de Rio Bonito	0,00%	0,00%	-	-	-	-		
	D. de Vitoriana	83,40%	83,40%	Fossa Séptica e Filtro Anaeróbio	Córrego Comur	2,2	nd		
	César Neto	100,00%	100,00%	Fossa Séptica e Filtro Anaeróbio	Ribeirão Anhumas	2,2	nd		
	Piapara	0,00%	0,00%	-	-	-	-		
Cabreúva	Sede	47,60%	47,60%	Lagoa Facultativa	Ribeirão Cabreúva	15	70%	8619	20304
	D. de Jacaré	80,90%	80,90%	Lagoa Aeração e Decantação (Primária e Secundária)	Rio Pirai	50	98,00%		
	B° de Bananal	93,20%	93,20%	Fossa Séptica e Filtro Anaeróbio	Rio Tietê	1	80,00%		
Capela do Alto	Sede	71,00%	71,00%	Lagoa Anaeróbia e L. Facultativa	Córrego Olaria	nd	nd	2961	15800
	D. de Porto	0,00%	0,00%	-	-	-	-		
	B° de Iperozinho	0,00%	0,00%	-	-	-	-		

Continua...

QUADRO 1.2 – INFORMAÇÕES SOBRE OS SISTEMAS DE ESGOTOS SANITÁRIOS – UGRHI 10

Município	Distrito / Setor	Índice de Coleta (Urbano) (%)	Índice de Tratamento (Urbano) (%)	Tipo de Tratamento	Corpo Receptor	Vazão nominal (l/s)	Eficiência de Remoção (%)	Número de Ligações	Extensão da Rede (m)
Cerquilha	Sede	96,00%	48,00%	In Natura - Bacia Córrego Cachoeira	Rio Sorocaba	-	-	12248	190000
				Futuro - ETE Sorocaba - 3 Lagoas Anaeróbias e 3 Facultativas	Rio Sorocaba	nd	nd		
				Existente - ETE Aliança - 1 Lagoa Anaeróbia e 2 Lagoas Facultativas	Rio Sorocaba	10	80,00%		
				Existente - ETE Taquaral - 1 Lagoa Anaeróbia e 1 Filtro Biológico Alta Taxa	Córrego Taquaral	14	98,00%		
				Existente - ETE Cecap - 2 Valos de Oxidação e 2 Decantadores Secundários	Rio Tietê	19	95,00%		
				Futuro - ETE Capuava - Lodos Ativos Aeração Prolongada	Rio Tietê	92,5	nd		
Cesário Lange	Sede	87,00%	87,00%	RAFA	Ribeirão Aleluia	nd	nd	3411	30380
	Fazenda Velha	83,00%	83,00%	Lagoa Facultativa	Ribeirão da Onça	nd	nd		
	Torninos	0,00%	0,00%	-	-	-	-		
	Campinhã	0,00%	0,00%	-	-	-	-		
Conchas	Sede	96,00%	0,00%	Lançamento in Natura	Ribeirão das Conchas	-	-	4280	33417
				Futuro - ETE Conchas - RAFA	Ribeirão das Conchas	44,94	92%		
	D. de Juquiratiba	0,00%	0,00%	Futuro - ETE Juquiratiba - Fossa Filtro	Rio Salgado	-	-		

Continua...

QUADRO 1.2 – INFORMAÇÕES SOBRE OS SISTEMAS DE ESGOTOS SANITÁRIOS – UGRHI 10

Município	Distrito / Setor	Índice de Coleta (Urbano) (%)	Índice de Tratamento (Urbano) (%)	Tipo de Tratamento	Corpo Receptor	Vazão nominal (l/s)	Eficiência de Remoção (%)	Número de Ligações	Extensão da Rede (m)
Ibiúna	Sede	55,00%	55,00%	Lagoa Anaeróbia e Lagoa Facultativa	Rio Sorocabuçu	nd	nd	4081	26300
	D. de Paruru	0,00%	0,00%	-	-	-	-		
Iperó	Sede	69,30%	67,91%	Três Lagoas Facultativas em Série	Rio Sorocaba	nd	nd	3720	35000
	D. de Bacaetava	0,00%	0,00%	-	-	-	-		
	B° de George Oeterer	77,30%	77,30%	Lagoa Anaeróbia e Lagoa Facultativa	Córrego Olaria	nd	nd		
Itu	Sede	100,00%	100,00%	ETE Canjica - Lodos Ativos de Alta Taxa (Reatores Anaeróbios Profundos)	Córrego Guaraú	541	nd	48459	542741
	D. de Pirapitingui	86,00%	0,00%	Lançamento in Natura	Ribeirão Varejão / São Miguel; Córrego Sanatório e Tapera Grande (Vários pontos)	-	-		
				Futura ETE Pirajibu - Lodos Ativos de Aeração Prolongada	Rio Pirajibu	180	-		
Jumirim	Sede	58,00%	26,68%	2 Lagoas de Estabilização	Ribeirão Água Podre	nd	60%	459	7050
Laranjal Paulista	Sede	83,30%	12,25%	Fossa Séptica e Filtro Anaeróbio (A desativar)	Rio Sorocaba	nd	nd	7047	79170
				Futuro (Atenderá Sede e D. de Maristela) - 2 Lagoas Anaeróbias e 2 Lagoas Facultativas	Rio Tietê	80	nd		
	D. de Maristela	12,80%	12,80%	Fossa Séptica e Filtro Anaeróbio (A desativar)	Córrego Indaguaçu	nd	nd		
	D. de Laras	94,70%	94,70%	2 Lagoas Anaeróbias	Rio Tietê	5	nd		

QUADRO 1.2 – INFORMAÇÕES SOBRE OS SISTEMAS DE ESGOTOS SANITÁRIOS – UGRHI 10

Município	Distrito / Setor	Índice de Coleta (Urbano) (%)	Índice de Tratamento (Urbano) (%)	Tipo de Tratamento	Corpo Receptor	Vazão nominal (l/s)	Eficiência de Remoção (%)	Número de Ligações	Extensão da Rede (m)
Mairinque	Sede	67,00%	0,00%	-	Ribeirão do Varjão, Córrego do Carvalhal e Córrego Marmeleiro	-	-	8609	73500
Pereiras	Sede	100,00%	100,00%	Lagoa Anaeróbia e Lagoa Facultativa	Ribeirão das Conchas	16,67	nd	2199	34600
	B° da Estação	100,00%	100,00%	Fossa Séptica e Filtro Anaeróbio 1	nd	nd	nd		
	Ribeirão da Várzea	0,00%	0,00%	Fossa Séptica e Filtro Anaeróbio 2	Córrego do Espanhol	nd	nd		
Piedade	Sede	58,70%	46,43%	Lodos Ativados - Reatores Sequenciais	Rio Pirapora	nd	nd	4902	49700
	B° dos Leites	0,00%	0,00%	-	-	-	-		
	B° Jurupará	0,00%	0,00%	-	-	-	-		
Porangaba	Sede	100,00%	100,00%	Lagoa Facultativa (3 células) e Tanque Séptico	Rio Feio	30,13	-	2538	17860
Porto Feliz	Sede	68,00%	68,00%	ETE Xyco do SAAE - Reator Anaeróbio e Filtro Biológico Anaeróbio Submerso	Rio Tietê	140	80%	12640	140304
				ETE SAAE Avecuia - Lagoa Facultativa	Rio Avecuia	nd	nd		
				ETE Itaqui - Fossas Sépticas, Filtros Biológicos e Canteiro de Infiltração	Ribeirão Indaiatuba	nd	90%		
Quadra	Sede	74,00%	65,05%	RAFA	Ribeirão Palmeira	4,77	88,49%	298	6190
Salto	Sede	96,00%	67,20%	RAFA seguido de Filtro Aeróbio	Rio Tietê	nd	80%	30041	26500

QUADRO 1.2 – INFORMAÇÕES SOBRE OS SISTEMAS DE ESGOTOS SANITÁRIOS – UGRHI 10

Município	Distrito / Setor	Índice de Coleta (Urbano) (%)	Índice de Tratamento (Urbano) (%)	Tipo de Tratamento	Corpo Receptor	Vazão nominal (l/s)	Eficiência de Remoção (%)	Número de Ligações	Extensão da Rede (m)
Salto de Pirapora	Sede	69,00%	46,92%	2 Lagoas Aeradas e 2 Lagoas de Maturação	Rio Pirapora	nd	90,00%	8611	66000
				Lançamento in Natura	Rio Pirapora	-	-		
São Roque	Sede; D. de São João Novo; D. de Mailasque; D. de Canguera	70% (Apenas Sede e S. João Novo)	0,00%	Futuro - ETE Guaçu - RAFA	Ribeirão Mombaça / Ribeirão Guaçu	280	nd	11987	130800
Sarapuí	Sede	67,00%	0,00%	Lançamento in Natura em Vários Pontos	Ribeirão Fazendinha	-	-	1727	15736
	D. dos Cocaes	0,00%	0,00%	-	-	-	-		
Sorocaba	Sede	97,70%	97,70%	ETE Ipaneminha - Fossa Filtro + Filtro Anaeróbio + Cloração	Córrego Ipaneminha do Meio	4	73,00%	172574	1208018
				ETE Quintais - Lodo Ativado por Batelada + Cloração	Córrego Fundo	16	97,00%		
				ETE Pitico - Lodo Ativado por Aeração Prolongada	Ribeirão Pitico	250	97,00%		
				ETE Itanguá - Lodo Ativado por Aeração Prolongada	Rio Sorocaba	410	83,00%		
				ETE S1 - Lodo Ativado Convencional	Rio Sorocaba	1168	92,00%		
	ETE S2 - Lodo Ativado por Aeração Prolongada	Rio Sorocaba	345	nd					
	D. do Éden	0,00%	0,00%	Enviarão para ETE's de Sorocaba - Previsto implantação de interceptores para encaminhamento a Sorocaba.	-	-	-	-	
D. Cajuru do Sul	0,00%	0,00%	-	-	-	-	-		
D. Brigadeiro Tobias	0,00%	0,00%	-	-	-	-	-		

Continuação.

QUADRO 1.2 – INFORMAÇÕES SOBRE OS SISTEMAS DE ESGOTOS SANITÁRIOS – UGRHI 10

Município	Distrito / Setor	Índice de Coleta (Urbano) (%)	Índice de Tratamento (Urbano) (%)	Tipo de Tratamento	Corpo Receptor	Vazão nominal (l/s)	Eficiência de Remoção (%)	Número de Ligações	Extensão da Rede (m)
Tatuí	Sede	92,00%	77,28%	Existente - ETE Ceagesp I - 3 Lagoas Aeradas e 3 Lagoas de Sedimentação	Rio Tatuí	nd	nd	32683	225160
				Existente - ETE Bassi (A ser desativada) - Lagoa Aerada e Lagoa Facultativa	Rio Tatuí	nd	nd		
				Existente - ETE Inocoop (A ser desativada) - 2 Lagoas Aeradas e 2 Lagoas de Sedimentação	Rio Tatuí	nd	nd		
				Existente - ETE Manoel Guedes (A ser desativada) - 2 Fossas e 2 Filtros	Rio Tatuí	nd	nd		
				Futura - ETE Ceagesp II	Rio Tatuí	420,02	nd		
	B° Enxovia	0,00%	0,00%	-	-	-	-	-	
B° Congonhal de Baixo	0,00%	0,00%	-	-	-	-	-		
B° Americana	0,00%	0,00%	-	-	-	-	-		
Tietê	Sede	100,00%	20,00%	ETE Central - Lodos Ativados com Fluxo por Batelada	Rio Tietê	39,3	nd	11419	80000
				Futuro (Já tem Licença de operação) - ETE Bertola - Lodos Ativados com Fluxo por Batelada	Rio Tietê	31,3	nd		
				Futuro (Licença de operação em Análise pela CETESB) - ETE Povo Feliz - Lodos Ativados com Fluxo por Batelada	Rio Tietê	27,4	nd		
				Futuro (Projeto) - ETE Bonanza - Lodos Ativados com Fluxo por Batelada	Rio Tietê	23,5	nd		

Continua...

QUADRO 1.2 – INFORMAÇÕES SOBRE OS SISTEMAS DE ESGOTOS SANITÁRIOS – UGRHI 10

Município	Distrito / Setor	Índice de Coleta (Urbano) (%)	Índice de Tratamento (Urbano) (%)	Tipo de Tratamento	Corpo Receptor	Vazão nominal (l/s)	Eficiência de Remoção (%)	Número de Ligações	Extensão da Rede (m)
				Futuro (Projeto) - ETE Santa Cruz - Lodos Ativado com Fluxo por Batelada	Rio Tietê	39,3	nd		
				Futuro - ETE Cohab - Ainda Não Dispõe de Projeto Básico	Rio Tietê	-	-		
Torre de Pedra	Sede	75,00%	75,00%	Lagoas de Estabilização	Ribeirão Torre de Pedra	12	nd	576	6300
Vargem Grande Paulista	Sede	20,00%	0,00%	Futuro (Obras em Andamento) - Lagoas de Estabilização - Lagoas Anaeróbias seguidas de Lagoas Facultativas - Vazão de Final de Plano (para 2026) - 118,6 l/s	Ribeirão Vargem Grande	nd	nd	3117	46000
Votorantim	Sede	95,60%	35,37%	ETE Votorantim (Início de Operação)	Rio Sorocaba	298,8	nd	27801	260000
				ETE Votocecel - 2 Lagoas de Decantação, 1 de Aeração e 1 de Estabilização	Rio Sorocaba	236	85%		
				ETE Novo Mundo - Lodos Ativado por Batelada Intermitente - 4 Tanques de Decantação, 4 Aeradores e 12 Leitos de Secagem	Ribeirão Ipaneminha	30	83%		
				ETE Pro Morar - 12 Tanques Sépticos de Câmara Única e 6 Filtros Anaeróbios de Fluxo Ascendente	nd	10	Nd		

Continua...

Continuação.

QUADRO 1.2 – INFORMAÇÕES SOBRE OS SISTEMAS DE ESGOTOS SANITÁRIOS – UGRHI 10

Município	Distrito / Setor	Índice de Coleta (Urbano) (%)	Índice de Tratamento (Urbano) (%)	Tipo de Tratamento	Corpo Receptor	Vazão nominal (l/s)	Eficiência de Remoção (%)	Número de Ligações	Extensão da Rede (m)
Votorantim (continuação)	Sede	95,60%	35,37%	ETE São Lucas (A ser desativada) - 10 Tanques Sépticos de Câmara Única e 10 Filtros Anaeróbios de Fluxo Ascendente	nd	7,2	Nd		
				ETE Green Valley - Tratamento Primário - 2 Tanques Sépticos de Câmara Única e 2 Filtros Anaeróbios de Fluxo Ascendente	Ribeirão Ipaneminha	3,9	Nd		

QUADRO 1.3 - INFORMAÇÕES SOBRE OS SISTEMAS DE RESÍDUOS SÓLIDOS – UGRHI 10 SÓLIDOS

Município	População (hab) Censo 2010	Produção em 2010			Destinação Atual			Irs ¹	
		RSD (t/ano)	RSI (t/ano)	RSS (t/ano)	RSD	IQR 2009	RSI		RSS
Alambari	4.882	1.156,7	1126,2*	10,7**	ATV Municipal	7,5	-	Cremalix - Itapeva	63
Alumínio	16.830	4.277,6	3.882,3	36,8	-	-	-	-	-
Anhembi	5.639	1.347,0	1300,8*	12,3**	ATV Municipal	8,7	-	Silcon - Paulínia	100
Araçariçuama	17.052	4.337,2	3933,6*	37,3**	ATS Tecipar - Santana de Parnaíba	8,7	-	Tratalix - Santana de Parnaíba	82
Araçoiaba da Serra	27.265	7.122,1	6289,5*	59,7**	ATV Municipal	9,1	-	Bora Hora - Mauá	82
Bofete	9.269	2.277,4	2138,1*	20,3**	ATV Municipal	9,1	-	Silcon - Paulínia	100
Boituva	48.220	13.010,2	11123,4*	105,6**	CTR Proactiva - Iperó	ND	-	Contemar - Sorocaba	83
Botucatu	127.261	36.280,1	29356,6*	278,6**	ATS Municipal	8,1	-	Unesp - Botucatu	100
Cabreúva	41.581	11.125,0	9591,9*	91,0**	ATS Municipal	8,5	-	Tratalix - Santana de Parnaíba	100
Capela do Alto	17.510	4.460,4	4039,2*	38,3**	ATV Municipal	7,3	-	Bora Hora - Mauá	59
Cerquinho	39.609	10.568,2	9.137,0	86,7	ATS Municipal	8,4	vala em outro município	Silcon - Paulínia	83
Cesário Lange	15.526	3.928,1	3581,5*	34,0**	ATS Estre - Paulínia	9,6	-	Cremalix - Itapeva	82
Conchas	16.277	4.129,2	3754,8*	35,6	ATS Amplitec - Rio das Pedras	7,4	córregos / canais de drenagem	Silcon - Paulínia	62
Ibiúna	71.145	19.623,9	16411,7*	155,7**	ATS Municipal	9,0	-	Tratalix - Santana de Parnaíba	75
Iperó	28.244	7.392,6	6515,3*	61,8**	CTR Proactiva - Iperó	ND	-	Contemar - Sorocaba	50
Itu	153.964	44.369,7	35516,4*	337,0	ATS Municipal	8,7	-	Tratalix - Santana de Parnaíba	100
Jumirim	2.800	642,8	645,9*	6,1**	ATS Amplitec - Rio das Pedras	7,4	-	Silcon - Paulínia	74
Laranjal Paulista	25.203	6.554,2	5813,8*	55,2**	ATS Estre - Paulínia	9,6	-	-	100
Mairinque	43.155	11.570,5	9955,0*	94,5	ATS Estre - Itapevi	9,4	-	Silcon - Paulínia	78
Pereiras	7.460	1.810,5	1720,9*	16,3**	ATS Estre - Paulínia	9,6	-	Silcon - Paulínia	82
Piedade	52.190	14.144,7	12039,2*	114,2	ATS Municipal	8,6	Bota-fora (antigo lixão)	MB Engenharia - Hotolândia	82
Porangaba	8.315	2.030,5	1918,1*	18,2**	ATS Amplitec - Rio das Pedras	7,4	-	Silcon - Paulínia	87
Porto Feliz	48.906	13.205,8	11281,6*	107,1	ATS Estre - Paulínia	9,6	-	Tratalix - Santana de Parnaíba	100
Quadra	3.231	747,8	745,3*	7,1	ATV Municipal	9,5	100% reaproveitamento e/ou beneficiamento	Cheiro Verde - Bernardino de Campos	98
Salto	105.464	29.747,3	24.328,4	230,9**	ATS Municipal	9,3	Terreno de empresa ceramista e 3 áreas da prefeitura	Silcon - Paulínia	100
Salto de Pirapora	40.112	10.710,1	9253,0*	87,8**	ATV Municipal	6,6	-	Contemar - Sorocaba	57
São Roque	78.759	21.849,8	18168,1*	172,4	ATS Estre - Itapevi	9,4	-	Tratalix - Santana de Parnaíba	100
Sarapuá	9.026	2.214,4	2082,1*	19,8**	ATS Estre - Itapevi	9,4	-	Contemar - Sorocaba	98
Sorocaba	585.402	181.985,6	135.040,5	1.281,4	CTR Proactiva - Iperó	ND	ATI Municipal	-	73,1
Tatui	107.829	30.452,6	24874,0*	236,0	ATS Municipal	7,0	Cooperativa Renascer	Silcon - Paulínia	34,2
Tietê	36.797	9.777,0	8.488,3	80,5	ATS Estre - Paulínia	9,6	ATI Municipal	Silcon - Paulínia	100
Torre de Pedra	2.251	510,4	519,3*	4,9**	ATV Municipal	8,8	-	Silcon - Paulínia	100
Vargem Grande Paulista	42.841	11.481,5	9882,8*	93,8	ATS Estre - Itapevi	9,4	-	Tratalix - Santana de Parnaíba	100
Votorantim	108.729	30.721,3	25081,6*	238,0	ATV Municipal	8,8	-	-	100

* valores de RSI estimados

** valores de RSS estimados

¹ Indicador de Resíduos sólidos - calculado pela média ponderada de vários indicadores

ATS - Aterro Sanitário

ATV - Aterro em Valas

CTR - Central de Tratamento de Resíduos

ATI - Aterro de Inertes



Hemonúcleo de Sorocaba

2ª feira a sábado das 7h30 às 12h30

(15) 3332.9466

Av. Pereira Inácio, 564, Vergueiro

QUADRO 1.4 – INFORMAÇÕES SOBRE OS SISTEMAS DE DRENAGEM PLUVIAL URBANA – UGRHI 10

Número de pontos de inundação	População 2010 (hab) - IBGE	Localização de pontos que apresentam problemas de drenagem	Número de pontos de inundação
Alambari	4882	Ponte sobre o Rio Alambari na Rua Laudelino Ayres dos Santos;	3
		Assoreamento no Córrego da Estiva, entre o Loteamento Luar do Sertão e a Vila Messias;	
		Galeria sob a Rodovia Raposo Tavares logo após um açude, próximo à Vila Matias.	
Alumínio	16830	-	0
Anhembi	5639	-	0
Araçariguama	17052	Espaços do Parque Municipal Mina do Ouro: ocorrência de inundação;	4
		Confluência do Córrego do Macaco com o Ribeirão Araçariguama: transbordamento da calha natural e inundação de residências;	
		Rua Nicolau Ferreira de Souza: inundação da rua e das residências localizadas próximas a ponte, por conta do transbordamento do Ribeirão Araçariguama;	
		Pontes e travessias localizadas ao longo do Córrego do Macaco e do Ribeirão Araçariguama, principalmente na área urbana.	
Araçoiaba da Serra	27265	-	0
Bofete	9269	Ponte sobre o Córrego Ponte Alta, localizada na Rodovia Lázaro Cordeiro de Campos sentido a Botucatu;	3
		Ponte sobre o Córrego Ponte Alta, localizada no final da Avenida Bofete-Pardinho (no bairro Jardim Monte);	
		Imediações da Rua José Silveira: residências localizadas próximas ao Córrego Ponte Alta.	
Boituva	48220	Jardim Maria Conceição, onde ocorre estrangulamento de uma tubulação de esgoto e há inundação de áreas residenciais;	3
		Condomínio Portal dos Pássaros: o escoamento das águas superficiais ao longo deste condomínio é encaminhado para o Parque Ecológico onde ocorre assoreamento do lago;	
		Avenida Joaquim Trujillo: próxima ao Ribeirão Pau d'Alho.	
Botucatu	127261	Parque Municipal, Rua José Barbosa de Barros, Rua Plácido Rodrigues Venegas, Rua Lourenço Carmelo;	4
		Praça do Terminal Rodoviário	
		Rua coronel Fonseca	
		Rua Veiga Russo	
Cabreúva	41581	Bairro Vilarejo Sopé da Serra, próximo ao Ribeirão Piraí: nó identificado como PC. Nesse ponto, é verificado extravasamento do Ribeirão Piraí que, em período de cheias, alcança áreas ocupadas e vias públicas.	1
Capela do Alto	17510	Travessia em bueiro, localizada na saída de um lago sob a Estrada Municipal para o Bairro Canguera;	2
		Travessia em bueiro do Córrego da Olaria, localizada na Rua Jorge Antônio de Oliveira.	

Continua...

Continuação.

QUADRO 1.4 – INFORMAÇÕES SOBRE OS SISTEMAS DE DRENAGEM PLUVIAL URBANA – UGRHI 10

Número de pontos de inundação	População 2010 (hab) - IBGE	Localização de pontos que apresentam problemas de drenagem	Número de pontos de inundação
Cerquilha	39609	Ponte sobre o Ribeirão do Pimenta, localizado na Estrada Municipal do Tietê;	5
		Travessia do Córrego Chiquinho Antunes, localizada na Estrada Municipal do Tietê;	
		Travessia do Córrego Galo de Ouro, localizada na Rua Santa Catarina;	
		Ponte sobre o Córrego Galo de Ouro, localizado na Estrada Municipal sentido a Porto Feliz;	
		Travessia do Córrego da Cachoeira, localizada na entrada da cidade-Rodovia Antônio Romano Schincariol.	
Cesário Lange	15526	Travessia em bueiro do córrego afluente ao Córrego Monte Alegre, localizada sob o cruzamento da Avenida Benedito de C. Barros com a Avenida Osvaldo V. de Camargo (final da Rua do Comércio).	1
Conchas	16277	Ponte sobre o Ribeirão dos Lopes, localizada na Rua Amazonas;	6
		Ponte sobre o Ribeirão dos Lopes, localizada na Estrada Municipal Conchas - Piracicaba;	
		Ruas da região central do município, sobre a canalização de alvenaria existente;	
		Trecho da Avenida Prefeito José Gorga (ocorre afogamento da travessia em bueiro);	
		Trecho da Avenida Gregório Marcos Garcia (ocorre afogamento da travessia em bueiro);	
Ibiúna	71145	Trecho de córrego atrás do campo de futebol (ocorre afogamento da travessia em bueiro, localizada na Rua Francisco Serrano).	8
		Rua Bolívia;	
		Rua Colômbia;	
		Rua Antonio Falci;	
		Avenida Vereador Benedito Mello Junior;	
		Rodovia Bunjiro Nakao;	
		Jardim Disneylândia;	
		Afluente do Rio Baixo Sorocabuçu;	
Trecho na entrada da cidade pela Rodovia Bunjiro Nakao, com a Alameda Ipê.			
Iperó	28244	Rua Eunice Fagundes: travessia em bueiro;	2
		Rua Mauá: travessia em bueiro.	

Continua...

Continuação.

QUADRO 1.4 – INFORMAÇÕES SOBRE OS SISTEMAS DE DRENAGEM PLUVIAL URBANA – UGRHI 10

Número de pontos de inundação	População 2010 (hab) - IBGE	Localização de pontos que apresentam problemas de drenagem	Número de pontos de inundação
Itu	153964	Aeródromo Municipal;	10
		Córrego do Guaraú (próximo a Praça dos Saltenses e próximo ao Bairro Salto de São José).	
		Rua Bartolomeu Tadei, Centro – Córrego do Brochado;	
		Avenida Goiás, esquina com a Rua Edgard Mendes (Bairro Brasil);	
		Rua Tenente Olavo de Assis, Bairro São Luis – Córrego Taboão;	
		Alameda das Figueiras, Jardim Paraíso II – Córrego Pitapitinguí, próximo ao desemboque no Rio Tietê;	
		Rua Princesa Daiana, Bairro Portal do Éden.	
		Avenida Galileu Bicudo;	
		Avenida Hermógenes Brenha Ribeiro (inundação causada pelo transbordamento do Córrego do Brochado);	
		Avenida Dr. Otaviano Pereira Mendes (diversos pontos de estrangulamento, causados pela presença de travessias ao longo do Córrego Taboão).	
Jumirim	2800	-	0
Laranjal Paulista	25203	-	0
Mairinque	43155	Travessia em bueiro do Ribeirão do Varjão, localizada sob a Rodovia Raposo Tavares;	3
		Estrangulamento e travessia em bueiro do Córrego dos Pires, localizada sob a Rodovia Raposo Tavares;	
		Travessia em bueiro do Ribeirão do Setúbal, localizada sob a Rua João Carneiro de Campos.	
Pereiras	7460	Rua José Francisco Henrique, na saída para o Bairro da Serra em torno de uma ponte;	3
		Rua Vitor Pedro de Almeida, na saída para o Bairro da Serra em torno de uma ponte;	
		Rua Vereador Darci Gonçalves.	
Piedade	52190	Estrangulamento do Rio Pirapora nas proximidades da Rua Benjamin da Silveira Baldy com a Rua Benedito de Abreu Freire;	8
		Ponte sobre o Rio Pirapora, localizada na Rua Laureano Pereira de Camargo;	
		Canalização existente sob a Rua José Batista da Fonseca (área entre o Bairro Jardim São Bartolomeu e a Vila do Grácio);	
		Canalização existente sob a Rua Benjamin da Silveira Baldy (no Bairro Paulas e Mendes);	
		Ponte sobre córrego afluente ao Rio Pirapora, localizada na Rua Quintino de Campos – Estrada para o Bairro dos Garcias;	

Continua...

Continuação.

QUADRO 1.4 – INFORMAÇÕES SOBRE OS SISTEMAS DE DRENAGEM PLUVIAL URBANA – UGRHI 10

Número de pontos de inundação	População 2010 (hab) - IBGE	Localização de pontos que apresentam problemas de drenagem	Número de pontos de inundação
Piedade (continuação)	52190	Confluência do Ribeirão dos Cotianos com o Rio Pirapora (região central da cidade); Estrangulamento do Ribeirão dos Cotianos, localizado na Rua Aurélio Amaral Santos (próximo ao cruzamento com a Rua Benedito Augusto de Oliveira – Bairro dos Cotianos); Estrangulamento do Ribeirão dos Cotianos, localizado na Avenida Jacob Hess (final do Bairro dos Cotianos).	
Porangaba	8315	-	0
Porto Feliz	48906	Ponte sobre córrego afluente do Rio Tietê, localizado na Estrada Municipal do Bairro Xiririca Travessia em buero do Ribeirão Água Branca, localizada na Avenida Dr. Armando Sales de Oliveira Travessia em galeria revestida de tijolo, do Córrego Pinheirinho, localizada na Vila Sanches – Rua Campos Sales com a Avenida Joaquim Floriano Ponte sobre o Córrego Pinheirinho, localizado na Avenida Joaquim Floriano – Jardim Santa Cruz Canal aberto de seção mista - retangular e trapezoidal - (canalização do Córrego Pinheirinho) Travessia em buero, sob a Estrada dos Batatais e mais duas ruas, localizada no Bairro Vila Mari	6
Quadra	3231	Ponte sobre o Ribeirão Palmeira, que liga o centro urbano de Quadra à Estrada Municipal (SP-157); Ponte sobre o Ribeirão Palmeira, localizada na área rural que liga a cidade à Rodovia Castello Branco; Açude localizado na Avenida Francisco Soares Lobo, área central da cidade.	3
Salto	105464	Região da ETA Buru Foz do Córrego Santa Cruz Jardim Brasil Jardim das Nações	4
Salto de Pirapora	40112	Jardim Teixeira dos Santos (Ruas Luiz Soares, Paulo César Rogir e Argemiro dos Santos); Vila Elizabeth (Ruas Sorocaba, João Vieira Rocha e Genésio Santos – área próxima à ponte da Rodovia SP-264); Ponte na Rodovia SP-264 (sobre o Rio Pirapora); Jardim das Bandeiras (Ruas Francisco, José Elias Leite e Manoel Souza); Jardim Cachoeira (Ruas Manoel Bueno, Izideo Manoel da Silva e Adamastor Ribeiro).	5

Continua...

Continuação.

QUADRO 1.4 – INFORMAÇÕES SOBRE OS SISTEMAS DE DRENAGEM PLUVIAL URBANA – UGRHI 10

Número de pontos de inundação	População 2010 (hab) - IBGE	Localização de pontos que apresentam problemas de drenagem	Número de pontos de inundação
São Roque	78759	Avenida Antonio Dias Bastos: potencial transbordamento do ribeirão canalizado – Ribeirão Carambei; Avenida John Kennedy: potencial transbordamento do córrego canalizado; Largo dos Mendes – continuação do córrego paralelo à Avenida John Kennedy.	3
Sarapuá	9026		0
Sorocaba	585402	Alameda das Acácias, afluente do Itaguá na margem direita; Rua Ângelo Fazano, Rua Padre Domênico Cabeceira do afluente da margem direita do Córrego Formosa; Confluência dos afluentes da margem direita do Córrego Formosa, na Rua João Marcolino; Confluência da Avenida Visconde do Rio Branco, Rua Bento Mascarenhas Jequitinhonha com a Avenida Washington Luis; Avenida Antônio Carlos Comitre e Rua Assunção; Avenida Antônio Carlos Comitre e Avenida Mário Campolim; Rua Adolfo Grizzi e Rua Pedro de Góes; Travessia da Avenida São Paulo;	9
Tatuí	107829	Rua Nhô Inácio Soares Vieira; Avenida Caetano Palumbo, no Parque 3 Marias; Rua Professor Godoy Moreira; Nas proximidades da Rua Michel Nicola Adum, no Jardim Thomaz Guedes;	4

Continua...

Continuação.

QUADRO 1.4 – INFORMAÇÕES SOBRE OS SISTEMAS DE DRENAGEM PLUVIAL URBANA – UGRHI 10

Número de pontos de inundação	População 2010 (hab) - IBGE	Localização de pontos que apresentam problemas de drenagem	Número de pontos de inundação
Tietê	36797	Ponte sobre o Ribeirão da Serra, localizada no limite das Ruas Tenente Gelás e Santa Cruz (área central da cidade); Área baixa da Rua Camilo de Arruda (Jardim Zanardo): inundação decorrente do extravasamento natural da calha do Rio Tietê; Inundação de trecho da Rua da Paz (Bairro Bandeirantes): inundação decorrente do extravasamento natural da calha do Rio Tietê.	3
Torre de Pedra	2251	Ponte localizada na Rua 27 de Outubro, sobre um córrego sem denominação (próxima ao cemitério municipal); Confluência entre o final do trecho canalizado (que passa pelo centro urbano) e o Ribeirão Torre de Pedra; Ponte sobre o Ribeirão Torre de Pedra, localizada na saída da cidade (Estrada Municipal sentido à Porangaba); Ponte sobre um córrego sem denominação, localizada na saída da cidade (Estrada Municipal sentido ao Bairro Areia Branca); Ponte sobre um córrego sem denominação – logo a jusante a confluência de duas drenagens naturais, localizada na saída da cidade (Estrada Municipal sentido ao Bairro Domingo Jacob); Ponte sobre um córrego sem denominação – a montante da confluência de duas drenagens naturais, localizada na saída da cidade (Estrada Municipal sentido ao Bairro Areia Branca);	6
Vargem Grande Paulista	42841	Canalização do Córrego Vermelho (paralela a Avenida Manuelino do Prado e Rua Serra do Mar; continuação sob a Rua Inconfidência Mineira); Travessia em buero sob a Rua Fernando de Noronha (Jardim Margarida) – região de alagamento em decorrência do afogamento do buero; Parque Residencial Emerson (susceptibilidade a inundação das Ruas Milão Palermo, Vesúvio e Veneza) pelo extravasamento do córrego afluente ao Ribeirão das Lajes;	3
Votorantim	108729	Avenida Otávio Augusto Rangel; Rua Juvenal de Campos; Rua Paschoal Gerônimo Fornazari; Avenida Santos Dumont; Avenida Gisele Constantino; Cruzamento da Avenida Gisele Constantino com a Avenida Antônio Lopes dos Santos;	6

2538 1.1 DESENHOS

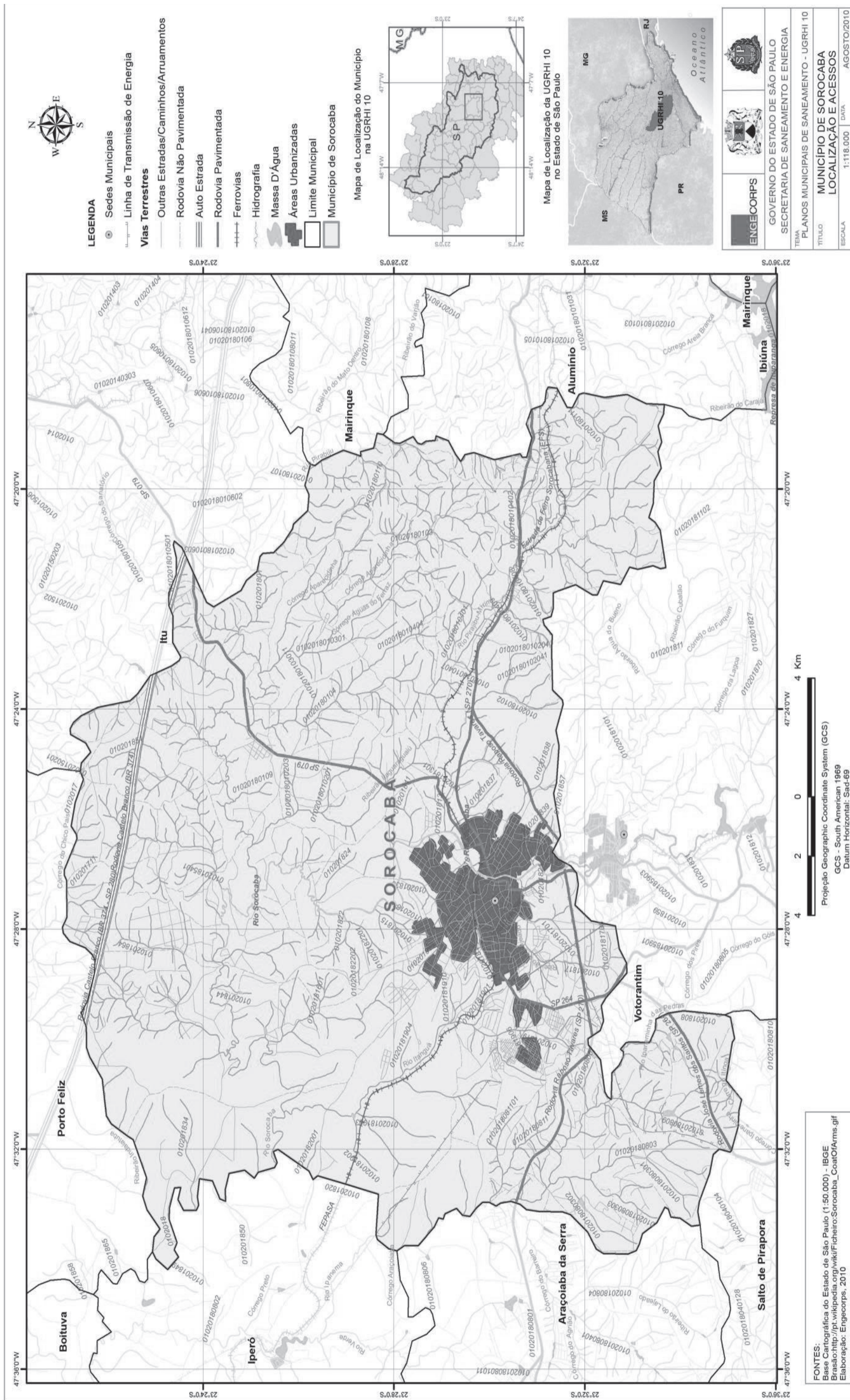

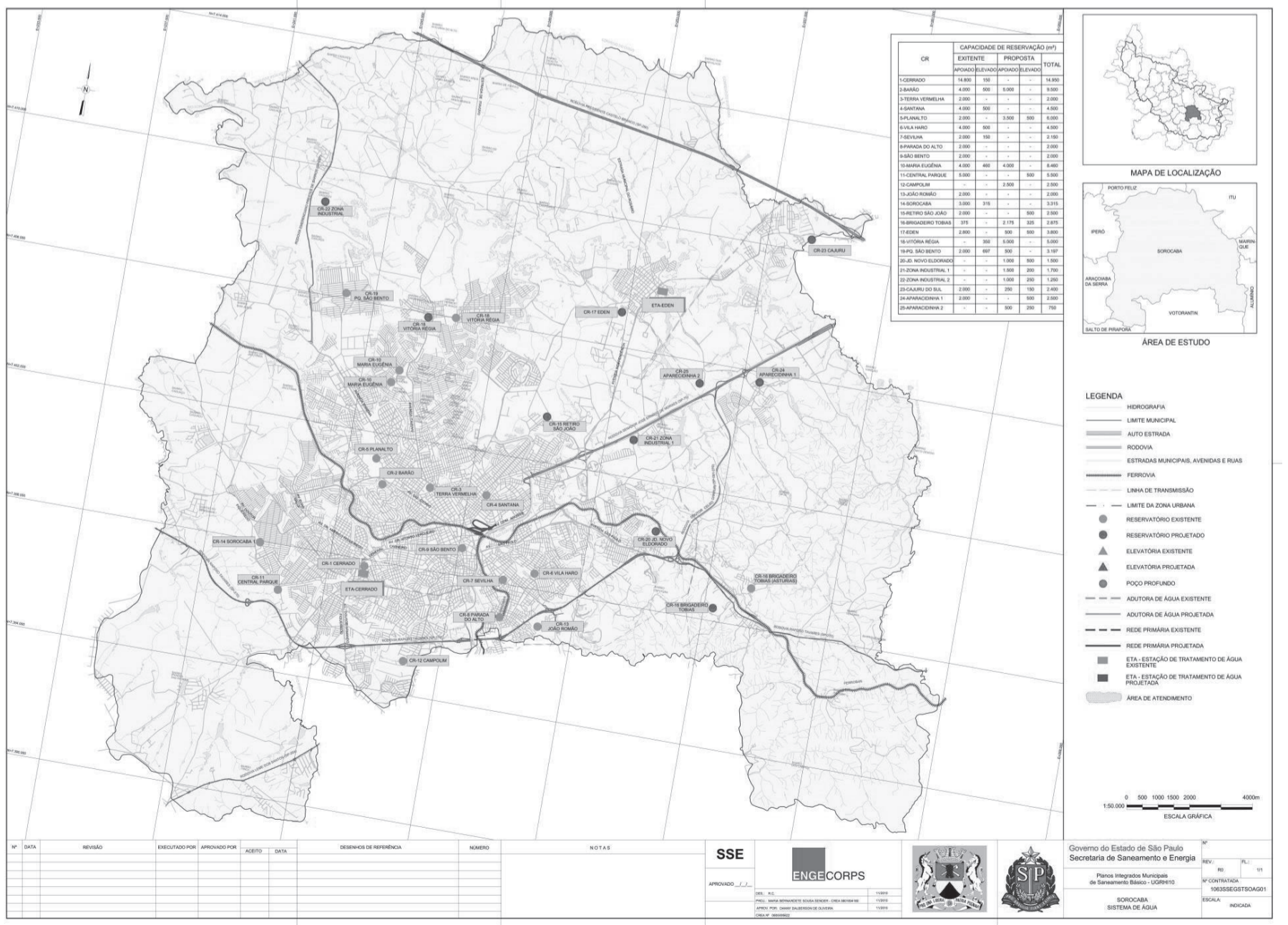
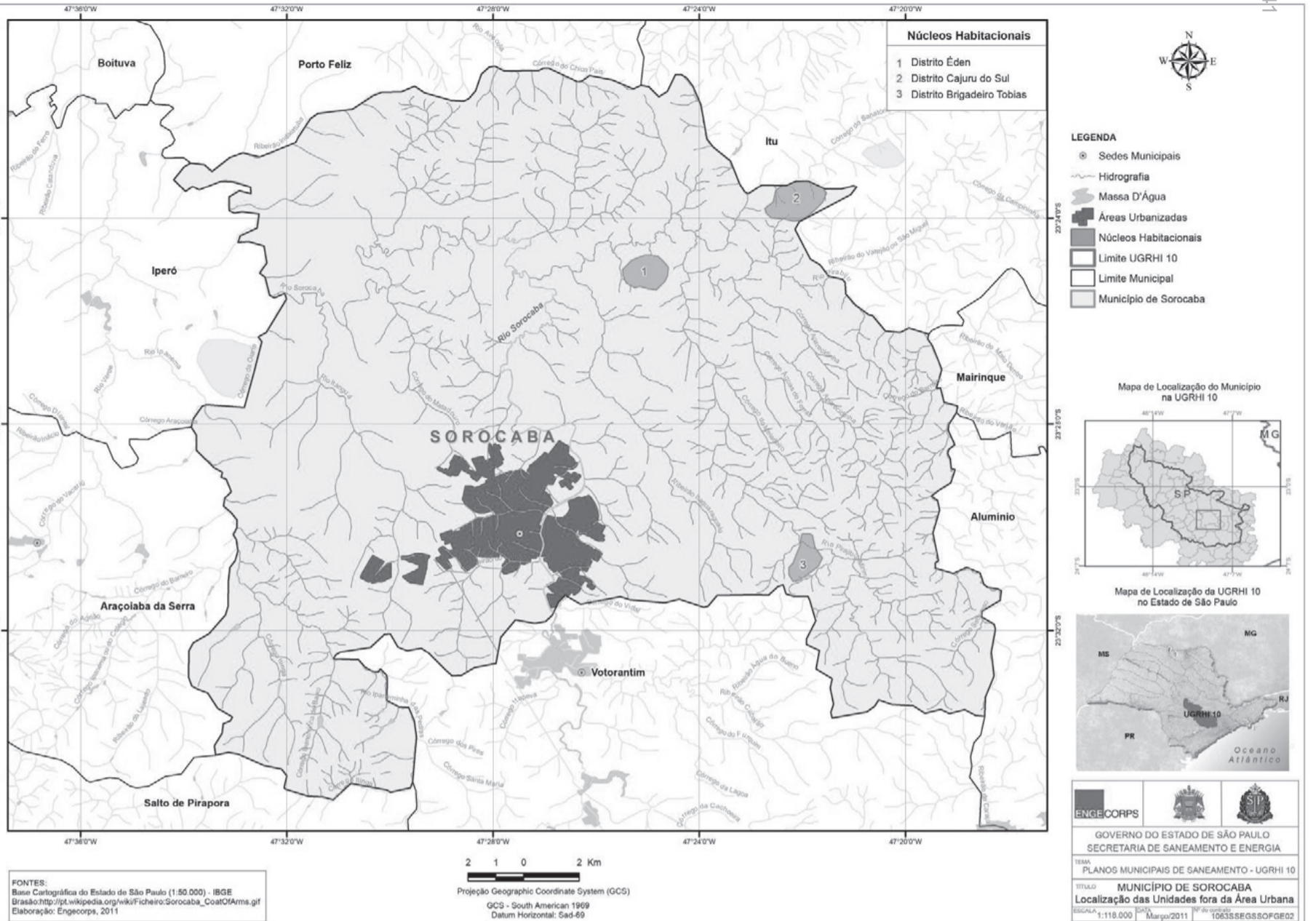



3

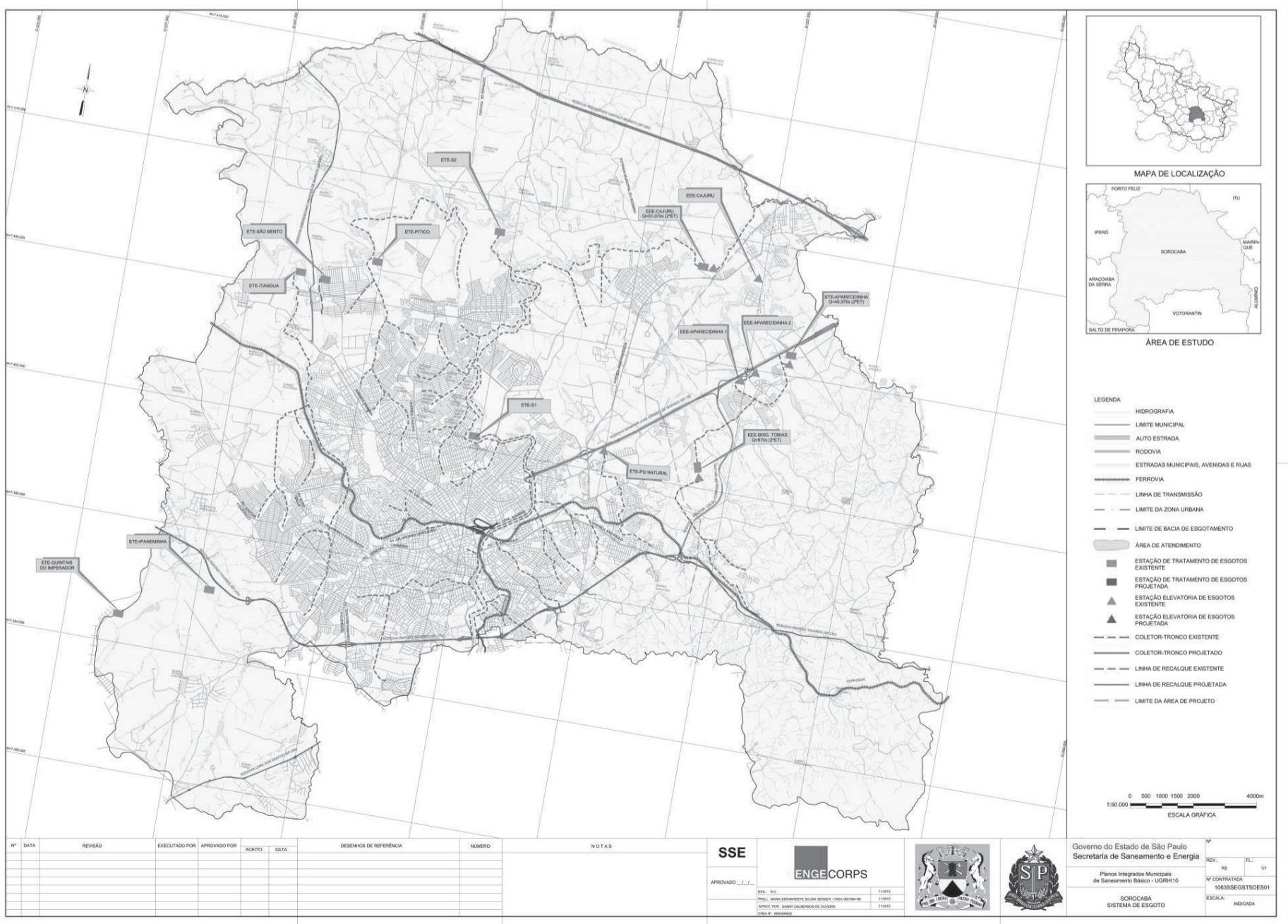

Nº	DATA	REVISÃO	EXECUTADO POR	APROVADO POR	ACEITO	DATA	DESENHOS DE REFERÊNCIA	NÚMERO	NOTAS

SSE
ENGEPCORP

APROVANDO: / /
 DES. E.S.: / /
 PROJ. ARQ. ESTATÍSTICO: / /
 PROJ. CIVIL: / /
 PROJ. ELÉTRICO: / /
 PROJ. MECÂNICO: / /
 PROJ. SANEAMENTO: / /

Governo do Estado de São Paulo
 Secretaria de Saneamento e Energia

Plano Integrado Municipal de Saneamento Básico - UGRH 110

SOROCABA
 SISTEMA DE ESGOTO

REV: / /
 PL: / /
 Nº CONTRATAÇÃO: / /
 Nº PROCESSO: / /

ESCALA: / /
 INDICADA

2546

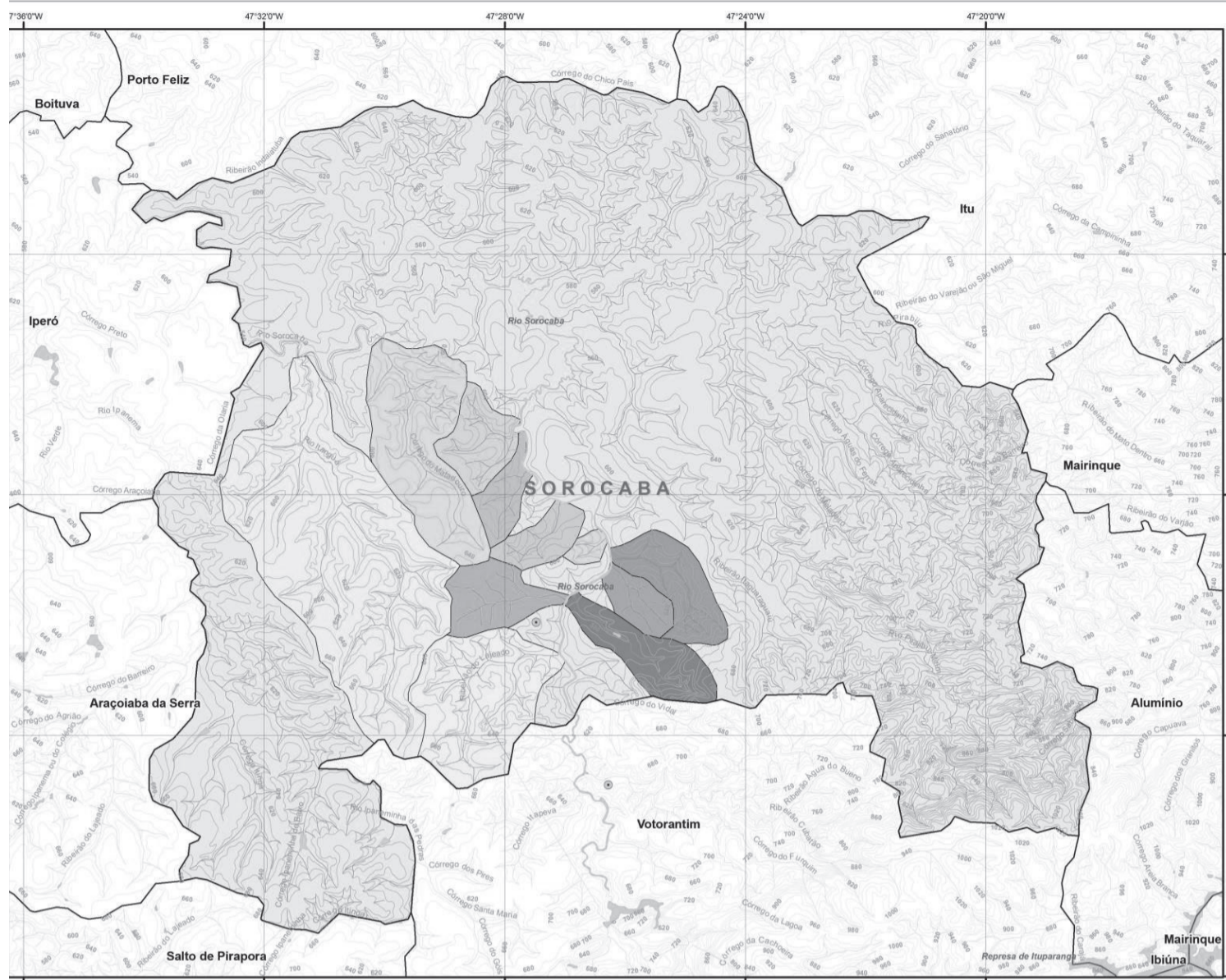

LEGENDA

- Sedes Municipais
- ~ Hidrografia
- Massa D'Água
- Bacias de Drenagem**
- Não Classificada
- 1 Rio Itaguá
- 2 Córrego do Matadouro
- 3
- 4
- 5
- 6
- 7 Ribeirão do Lajeado
- 8
- 9
- 10
- 11
- Limite Municipal

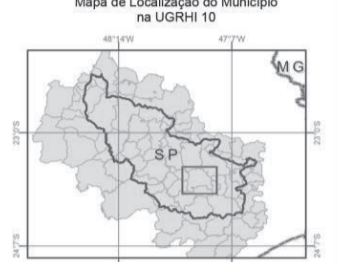

FONTES:
 Base Cartográfica do Estado de São Paulo (1:50.000) - IBGE
 Brasão: http://pt.wikipedia.org/wiki/Ficheiro:Sorocaba_CoatOfArms.gif
 Elaboração: Engecorps, 2010

2 1 0 2 Km
 Projeção Geographic Coordinate System (GCS)
 GCS - South American 1969
 Datum Horizontal: Sad-69

ENGECORPS

GOVERNO DO ESTADO DE SÃO PAULO
 SECRETARIA DE SANEAMENTO E ENERGIA

TEMA: PLANOS MUNICIPAIS DE SANEAMENTO - UGRHI 10

TÍTULO: MUNICÍPIO DE SOROCABA
 BACIAS DE DRENAGEM

ESCALA: 1:118.000 DATA: Set./2010 Nº do contrato: 1063SESGTSODR01

2546

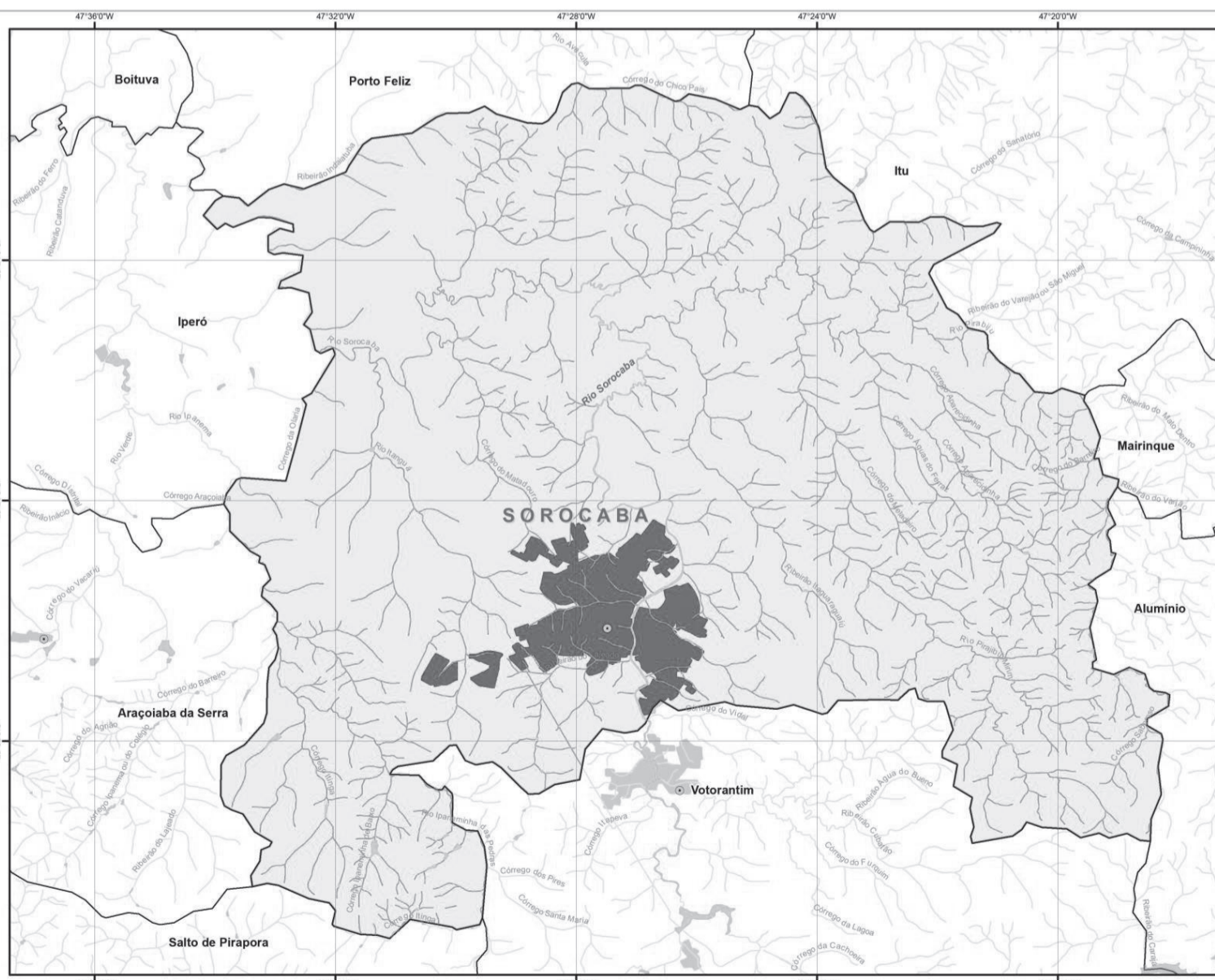

LEGENDA

- Sedes Municipais
- ~ Hidrografia
- Massa D'Água
- Áreas Urbanizadas
- Limite UGRHI 10
- Limite Municipal
- Município de Sorocaba



FONTES:
 Base Cartográfica do Estado de São Paulo (1:50.000) - IBGE
 Brasão: http://pt.wikipedia.org/wiki/Ficheiro:Sorocaba_CoatOfArms.gif
 Elaboração: Engecorps, 2011

2 1 0 2 Km
 Projeção Geographic Coordinate System (GCS)
 GCS - South American 1969
 Datum Horizontal: Sad-69

ENGECORPS

GOVERNO DO ESTADO DE SÃO PAULO
 SECRETARIA DE SANEAMENTO E ENERGIA

TEMA: PLANOS MUNICIPAIS DE SANEAMENTO - UGRHI 1

TÍTULO: MUNICÍPIO DE SOROCABA
 MACRODRENAGEM

ESCALA: 1:118.000 DATA: Março/2011 Nº do contrato: 1063SESGSOFDR0



LEGENDA

- HIDROGRAFIA
- LIMITE MUNICIPAL
- AUTO ESTRADA
- RODOVIA
- ESTRADAS MUNICIPAIS, AVENIDAS E RUAS
- FERROVIA
- LINHA DE TRANSMISSÃO
- LIMITE DA ZONA URBANA
- LIMITE DE BACIA
- ÁREA SUSCETIVEL À INUNDAÇÃO
- GALERIA DE ÁGUAS PLUVIAIS
- GALERIA DE ÁGUAS PLUVIAIS EM AMPLIAÇÃO
- ÁREA SEM GALERIAS DE ÁGUAS PLUVIAIS
- CURSO D'ÁGUA CANALIZADO
- BACIA DE RETENÇÃO DE ESCOAMENTO FLUVIAL

0 500 1000 1500 2000 4000m
ESCALA GRÁFICA

Nº	DATA	REVISÃO	EXECUTADO POR	APROVADO POR	ACEITO	DATA	DESENHO DE REFERÊNCIA	NÚMERO	NOTAS

SSE **ENGECORPS**

APROVADO: J. J.

DESE. S.S. 10010
PROJ. SANEAMENTO DE SOROCABA - COLETA DE RESÍDUOS SÓLIDOS 10010
PROJ. SANEAMENTO DE SOROCABA - COLETA DE RESÍDUOS SÓLIDOS 10010

Governo do Estado de São Paulo
Secretaria de Saneamento e Energia

Plano Integrado Municipal de Saneamento Básico - UGRH10

SOROCABA
SISTEMA DE DRENAGEM

Nº 111
REV. 01
PL. 111
Nº CONTRATAÇÃO 100355626/SOR010
ESCALA INDICADA



LEGENDA

- HIDROGRAFIA
- LIMITE MUNICIPAL
- AUTO ESTRADA
- RODOVIA
- ESTRADAS MUNICIPAIS, AVENIDAS E RUAS
- FERROVIA
- LINHA DE TRANSMISSÃO
- LIMITE DA ZONA URBANA
- ATERRO

0 500 1000 1500 2000 4000m
ESCALA GRÁFICA

Nº	DATA	REVISÃO	EXECUTADO POR	APROVADO POR	ACEITO	DATA	DESENHO DE REFERÊNCIA	NÚMERO	NOTAS

SSE **ENGECORPS**

APROVADO: J. J.

DESE. S.S. 11010
PROJ. SANEAMENTO DE SOROCABA - COLETA DE RESÍDUOS SÓLIDOS 11010
PROJ. SANEAMENTO DE SOROCABA - COLETA DE RESÍDUOS SÓLIDOS 11010

Governo do Estado de São Paulo
Secretaria de Saneamento e Energia

Plano Integrado Municipal de Saneamento Básico - UGRH10

SOROCABA
RESÍDUO SÓLIDO

Nº 111
REV. 01
PL. 111
Nº CONTRATAÇÃO 100355626/SOR010
ESCALA INDICADA

SEF**Secretaria da Fazenda**

Edital DFT 001/2014

Tendo como base legal a Lei 4994 de 13/11/1995 e suas alterações, a Divisão de Fiscalização Tributária comunica o sujeito passivo abaixo relacionado dos procedimentos e providências tomados referentes à Ação Fiscal 2012/001506, análise de recurso impugnativo em 2ª instância.

Processo nº: 2008/8.632-5

IM: 700.049

Ordem de Serviço nº: 2012/001505
Auto de Infração Nº: A.I. 2009/000398 – Mantido.
Guia/DAM N. 3.713.581/13-67
Termo de Encerramento de Ação Fiscal: 2012/001506.

Publique-se,

Sorocaba, 06 de janeiro de 2014.

AIRTON MACHADO
Chefe de Seção – SEFISS
Matricula: 42.272-5

OC
01
2014

Edital DFT/SFTA 3/2014

Processo: 2013/14.907-3
Inscrição Cadastral: 700.241
Razão Social: REINALDO CAETANO DA SILVA - ME

Informamos que já fora notificado em 27/05/2013 com publicação no Jornal do Município em 07/06/2013, no dia 25/06/2013 com publicação no Jornal do Município em 28/06/2013 e ainda no dia 12/08/2013 com publicação no Jornal do Município em 14/08/2013 para regulamentar sua situação junto ao CADASTRO MOBILIÁRIO da Prefeitura, considerando que o contribuinte é optante do Simples Nacional conforme LC 123/2006 e suas alterações, Resolução N.4 do CGSN de 2007.

Fica novamente notificado por este Edital o contribuinte supracitado que por falta de INSCRIÇÃO MUNICIPAL, o fisco o inscreveu de Ofício, que é uma inscrição meramente arrecadatória. Deverá o mesmo regulamentar sua situação junto ao CADASTRO MOBILIÁRIO da Prefeitura, considerando que o contribuinte é optante do Simples Nacional conforme LC 123/2006 e suas alterações, Resolução N.4 do CGSN de 2007. É obrigatória a sua regularização junto à Prefeitura Municipal de Sorocaba dentro do prazo de 30 dias. **A falta de providência sujeitará o contribuinte à exclusão de Optante do Simples Nacional por esta Prefeitura conforme Resolução n.15 de 2007 do CGSN.**
A REGULARIZAÇÃO DEVE SER FEITA SOMENTE ATRAVÉS DE UM CONTADOR HABILITADO. No site da Prefeitura, www.sorocaba.sp.gov.br/SERVICOS>EMPRESAS>CRIACAO>ABERTURA DE INSCRIÇÃO MUNICIPAL.
EM CASO DE DÚVIDA, SOMENTE PESSOALMENTE NA SALA DE ATENDIMENTO AO MUNICÍPIO (SAM), NO ANDAR TÉRREO DO PAÇO MUNICIPAL. (Guichês de CADASTRO e FISCALIZAÇÃO).

Cláudio Leite
Chefe de Divisão
Mat. 9.157-0
SEF/AAT/DFT

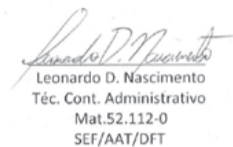
Leonardo D. Nascimento
Téc. Cont. Administrativo
Mat.52.112-0
SEF/AAT/DFT

Edital DFT 024/2013

Tendo como base legal a Lei 4994 de 13/11/1995 e suas alterações, a Divisão de Fiscalização Tributária comunica o sujeito passivo abaixo relacionado dos procedimentos e providências tomados referentes à Ação Fiscal 2013/002814.

Processo nº: 2013/31.294-5
Contribuinte: ROMAG MANUTENÇÃO E MONTAGENS INDUSTRIAIS LTDA-ME
IM: 317.011

Ordem de Serviço nº: 2013/002814
Notificação de levantamento de débito - NLD Nº: 3.632.089/13-49
Período de levantamento: 01/2012 a 05/2013
Termo de Encerramento de Ação Fiscal: 2013/002814.

Publique-se,

Sorocaba, 26 de dezembro de 2013.

Ary Vieira Soares
Auditor-Fiscal de Tributos
Matricula n. 42.284-9

Edital DFT/SFTA 4/2014

Processo: 2013/20.200-5
Inscrição Cadastral: 700.457
Razão Social: RENAN LUIZ REZENDO MAGALHAES CURSINO - ME

Informamos que já fora notificado em 21/11/2013 com publicação no Jornal do Município em 29/11/2013 e no dia 12/12/2013 com publicação no Jornal do Município em 20/12/2013 para regulamentar sua situação junto ao CADASTRO MOBILIÁRIO da Prefeitura, considerando que o contribuinte é optante do Simples Nacional conforme LC 123/2006 e suas alterações, Resolução N.4 do CGSN de 2007.

Fica novamente notificado por este Edital o contribuinte supracitado que por falta de INSCRIÇÃO MUNICIPAL, o fisco o inscreveu de Ofício, que é uma inscrição meramente arrecadatória. Deverá o mesmo regulamentar sua situação junto ao CADASTRO MOBILIÁRIO da Prefeitura, considerando que o contribuinte é optante do Simples Nacional conforme LC 123/2006 e suas alterações, Resolução N.4 do CGSN de 2007. É obrigatória a sua regularização junto à Prefeitura Municipal de Sorocaba dentro do prazo de 30 dias. **A falta de providência sujeitará o contribuinte à exclusão de Optante do Simples Nacional por esta Prefeitura conforme Resolução n.15 de 2007 do CGSN.**
A REGULARIZAÇÃO DEVE SER FEITA SOMENTE ATRAVÉS DE UM CONTADOR HABILITADO. No site da Prefeitura, www.sorocaba.sp.gov.br/SERVICOS>EMPRESAS>CRIACAO>ABERTURA DE INSCRIÇÃO MUNICIPAL.
EM CASO DE DÚVIDA, SOMENTE PESSOALMENTE NA SALA DE ATENDIMENTO AO MUNICÍPIO (SAM), NO ANDAR TÉRREO DO PAÇO MUNICIPAL. (Guichês de CADASTRO e FISCALIZAÇÃO).

Cláudio Leite
Chefe de Divisão
Mat. 9.157-0
SEF/AAT/DFT

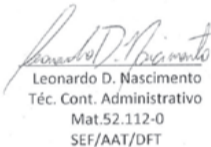
Leonardo D. Nascimento
Téc. Cont. Administrativo
Mat.52.112-0
SEF/AAT/DFT

Edital DFT/SFTA 1/2014

Processo: 2013/15.166-5
Inscrição Cadastral: 700.324
Razão Social: GERALDO GOMES DE OLIVEIRA - ME

Informamos que já fora notificado em 03/06/2013 com publicação no Jornal do Município em 07/06/2013, no dia 30/07/2013 com publicação no Jornal do Município em 02/08/2013, e ainda no dia 20/08/2013 com publicação no Jornal do Município em 23/08/2013 para regulamentar sua situação junto ao CADASTRO MOBILIÁRIO da Prefeitura, considerando que o contribuinte é optante do Simples Nacional conforme LC 123/2006 e suas alterações, Resolução N.4 do CGSN de 2007.

Fica novamente notificado por este Edital o contribuinte supracitado que por falta de INSCRIÇÃO MUNICIPAL, o fisco o inscreveu de Ofício, que é uma inscrição meramente arrecadatória. Deverá o mesmo regulamentar sua situação junto ao CADASTRO MOBILIÁRIO da Prefeitura, considerando que o contribuinte é optante do Simples Nacional conforme LC 123/2006 e suas alterações, Resolução N.4 do CGSN de 2007. É obrigatória a sua regularização junto à Prefeitura Municipal de Sorocaba dentro do prazo de 30 dias. **A falta de providência sujeitará o contribuinte à exclusão de Optante do Simples Nacional por esta Prefeitura conforme Resolução n.15 de 2007 do CGSN.**
A REGULARIZAÇÃO DEVE SER FEITA SOMENTE ATRAVÉS DE UM CONTADOR HABILITADO. No site da Prefeitura, www.sorocaba.sp.gov.br/SERVICOS>EMPRESAS>CRIACAO>ABERTURA DE INSCRIÇÃO MUNICIPAL.
EM CASO DE DÚVIDA, SOMENTE PESSOALMENTE NA SALA DE ATENDIMENTO AO MUNICÍPIO (SAM), NO ANDAR TÉRREO DO PAÇO MUNICIPAL. (Guichês de CADASTRO e FISCALIZAÇÃO).

Cláudio Leite
Chefe de Divisão
Mat. 9.157-0
SEF/AAT/DFT



Leonardo D. Nascimento
Téc. Cont. Administrativo
Mat.52.112-0
SEF/AAT/DFT

Processo: 2013/19.619-9
Inscrição Cadastral: 700.342
Razão Social: RICARDO SERGIO FERNANDES - ME

Informamos que já fora notificado em 18/11/2013 com publicação no Jornal do Município em 22/11/2013 e no dia 12/12/2013 com publicação no Jornal do Município em 20/12/2013 para regulamentar sua situação junto ao CADASTRO MOBILIÁRIO da Prefeitura, considerando que o contribuinte é optante do Simples Nacional conforme LC 123/2006 e suas alterações, Resolução N.4 do CGSN de 2007.

Fica novamente notificado por este Edital o contribuinte supracitado que por falta de INSCRIÇÃO MUNICIPAL, o fisco o inscreveu de Ofício, que é uma inscrição meramente arrecadatória. Deverá o mesmo regulamentar sua situação junto ao CADASTRO MOBILIÁRIO da Prefeitura, considerando que o contribuinte é optante do Simples Nacional conforme LC 123/2006 e suas alterações, Resolução N.4 do CGSN de 2007. É obrigatória a sua regularização junto à Prefeitura Municipal de Sorocaba dentro do prazo de 30 dias. **A falta de providência sujeitará o contribuinte à exclusão de Optante do Simples Nacional por esta Prefeitura conforme Resolução n.15 de 2007 do CGSN.**
A REGULARIZAÇÃO DEVE SER FEITA SOMENTE ATRAVÉS DE UM CONTADOR HABILITADO. No site da Prefeitura, www.sorocaba.sp.gov.br/SERVICOS>EMPRESAS>CRIACAO>ABERTURA DE INSCRIÇÃO MUNICIPAL.
EM CASO DE DÚVIDA, SOMENTE PESSOALMENTE NA SALA DE ATENDIMENTO AO MUNICÍPIO (SAM), NO ANDAR TÉRREO DO PAÇO MUNICIPAL. (Guichês de CADASTRO e FISCALIZAÇÃO).

Cláudio Leite
Chefe de Divisão
Mat. 9.157-0
SEF/AAT/DFT

Leonardo D. Nascimento
Téc. Cont. Administrativo
Mat.52.112-0
SEF/AAT/DFT

Edital DFT/SFTA 2/2014

Processo: 2013/15.174-9
Inscrição Cadastral: 700.249
Razão Social: GH METAL COMERCIO DE FERRAMENTAS LTDA - ME

Informamos que já fora notificado em 27/05/2013 com publicação no Jornal do Município em 07/06/2013 e no dia 25/11/2013 com publicação no Jornal do Município em 29/11/2013 para regulamentar sua situação junto ao CADASTRO MOBILIÁRIO da Prefeitura, considerando que o contribuinte é optante do Simples Nacional conforme LC 123/2006 e suas alterações, Resolução N.4 do CGSN de 2007.

Fica novamente notificado por este Edital o contribuinte supracitado que por falta de INSCRIÇÃO MUNICIPAL, o fisco o inscreveu de Ofício, que é uma inscrição meramente arrecadatória. Deverá o mesmo regulamentar sua situação junto ao CADASTRO MOBILIÁRIO da Prefeitura, considerando que o contribuinte é optante do Simples Nacional conforme LC 123/2006 e suas alterações, Resolução N.4 do CGSN de 2007. É obrigatória a sua regularização junto à Prefeitura Municipal de Sorocaba dentro do prazo de 30 dias. **A falta de providência sujeitará o contribuinte à exclusão de Optante do Simples Nacional por esta Prefeitura conforme Resolução n.15 de 2007 do CGSN.**
A REGULARIZAÇÃO DEVE SER FEITA SOMENTE ATRAVÉS DE UM CONTADOR HABILITADO. No site da Prefeitura, www.sorocaba.sp.gov.br/SERVICOS>EMPRESAS>CRIACAO>ABERTURA DE INSCRIÇÃO MUNICIPAL.
EM CASO DE DÚVIDA, SOMENTE PESSOALMENTE NA SALA DE ATENDIMENTO AO MUNICÍPIO (SAM), NO ANDAR TÉRREO DO PAÇO MUNICIPAL. (Guichês de CADASTRO e FISCALIZAÇÃO).

Cláudio Leite
Chefe de Divisão
Mat. 9.157-0
SEF/AAT/DFT

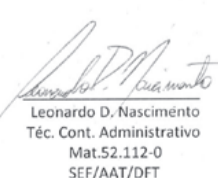
Leonardo D. Nascimento
Téc. Cont. Administrativo
Mat.52.112-0
SEF/AAT/DFT

Edital DFT/SFTA 6/2014

Processo: 2013/20.126-2
Inscrição Cadastral: 700.422
Razão Social: LUMILAR INDUSTRIA E COMERCIO LTDA - ME

Informamos que já fora notificado em 21/11/2013 com publicação no Jornal do Município em 29/11/2013 e no dia 16/12/2013 com publicação no Jornal do Município em 20/12/2013 para regulamentar sua situação junto ao CADASTRO MOBILIÁRIO da Prefeitura, considerando que o contribuinte é optante do Simples Nacional conforme LC 123/2006 e suas alterações, Resolução N.4 do CGSN de 2007.

Fica novamente notificado por este Edital o contribuinte supracitado que por falta de INSCRIÇÃO MUNICIPAL, o fisco o inscreveu de Ofício, que é uma inscrição meramente arrecadatória. Deverá o mesmo regulamentar sua situação junto ao CADASTRO MOBILIÁRIO da Prefeitura, considerando que o contribuinte é optante do Simples Nacional conforme LC 123/2006 e suas alterações, Resolução N.4 do CGSN de 2007. É obrigatória a sua regularização junto à Prefeitura Municipal de Sorocaba dentro do prazo de 30 dias. **A falta de providência sujeitará o contribuinte à exclusão de Optante do Simples Nacional por esta Prefeitura conforme Resolução n.15 de 2007 do CGSN.**
A REGULARIZAÇÃO DEVE SER FEITA SOMENTE ATRAVÉS DE UM CONTADOR HABILITADO. No site da Prefeitura, www.sorocaba.sp.gov.br/SERVICOS>EMPRESAS>CRIACAO>ABERTURA DE INSCRIÇÃO MUNICIPAL.
EM CASO DE DÚVIDA, SOMENTE PESSOALMENTE NA SALA DE ATENDIMENTO AO MUNICÍPIO (SAM), NO ANDAR TÉRREO DO PAÇO MUNICIPAL. (Guichês de CADASTRO e FISCALIZAÇÃO).

Cláudio Leite
Chefe de Divisão
Mat. 9.157-0
SEF/AAT/DFT

Leonardo D. Nascimento
Téc. Cont. Administrativo
Mat.52.112-0
SEF/AAT/DFT

Edital DFT/SFTA 7/2014

Processo: 2013/20.068-6
Inscrição Cadastral: 700.458
Razão Social: LUIZ CARLOS FERREIRA NEVES SOROCABA - ME

Informamos que já fora notificado em 21/11/2013 com publicação no Jornal do Município em 29/11/2013 e no dia 16/12/2013 com publicação no Jornal do Município em 20/12/2013 para regulamentar sua situação junto ao CADASTRO MOBILIÁRIO da Prefeitura, considerando que o contribuinte é optante do Simples Nacional conforme LC 123/2006 e suas alterações, Resolução N.4 do CGSN de 2007.

Fica novamente notificado por este Edital o contribuinte supracitado que por falta de INSCRIÇÃO MUNICIPAL, o fisco o inscreveu de Ofício, que é uma inscrição meramente arrecadatória. Deverá o mesmo regulamentar sua situação junto ao CADASTRO MOBILIÁRIO da Prefeitura, considerando que o contribuinte é optante do Simples Nacional conforme LC 123/2006 e suas alterações, Resolução N.4 do CGSN de 2007. É obrigatória a sua regularização junto à Prefeitura Municipal de Sorocaba dentro do prazo de 30 dias. A falta de providência sujeitará o contribuinte à exclusão de Optante do Simples Nacional por esta Prefeitura conforme Resolução n.15 de 2007 do CGSN.

A REGULARIZAÇÃO DEVE SER FEITA SOMENTE ATRAVÉS DE UM CONTADOR HABILITADO. No site da Prefeitura, www.sorocaba.sp.gov.br>SERVIÇOS>EMPRESAS>CRIAÇÃO>ABERTURA DE INSCRIÇÃO MUNICIPAL.

EM CASO DE DÚVIDA, SOMENTE PESSOALMENTE NA SALA DE ATENDIMENTO AO MUNICÍPE (SAM), NO ANDAR TÉRREO DO PAÇO MUNICIPAL. (Guichês de CADASTRO e FISCALIZAÇÃO).

Cláudio Leite
Chefe de Divisão
Mat. 9.157-0
SEF/AAT/DFT

Leonardo D. Nascimento
Téc. Cont. Administrativo
Mat.52.112-0
SEF/AAT/DFT

Edital DFT/SFTA 8/2014

Processo: 2013/20.050-4
Inscrição Cadastral: 700.419
Razão Social: HELIO PETTINARI - ME

Informamos que já fora notificado em 18/11/2013 com publicação no Jornal do Município em 22/11/2013 e no dia 16/12/2013 com publicação no Jornal do Município em 20/12/2013 para regulamentar sua situação junto ao CADASTRO MOBILIÁRIO da Prefeitura, considerando que o contribuinte é optante do Simples Nacional conforme LC 123/2006 e suas alterações, Resolução N.4 do CGSN de 2007.

Fica novamente notificado por este Edital o contribuinte supracitado que por falta de INSCRIÇÃO MUNICIPAL, o fisco o inscreveu de Ofício, que é uma inscrição meramente arrecadatória. Deverá o mesmo regulamentar sua situação junto ao CADASTRO MOBILIÁRIO da Prefeitura, considerando que o contribuinte é optante do Simples Nacional conforme LC 123/2006 e suas alterações, Resolução N.4 do CGSN de 2007. É obrigatória a sua regularização junto à Prefeitura Municipal de Sorocaba dentro do prazo de 30 dias. A falta de providência sujeitará o contribuinte à exclusão de Optante do Simples Nacional por esta Prefeitura conforme Resolução n.15 de 2007 do CGSN.

A REGULARIZAÇÃO DEVE SER FEITA SOMENTE ATRAVÉS DE UM CONTADOR HABILITADO. No site da Prefeitura, www.sorocaba.sp.gov.br>SERVIÇOS>EMPRESAS>CRIAÇÃO>ABERTURA DE INSCRIÇÃO MUNICIPAL.

EM CASO DE DÚVIDA, SOMENTE PESSOALMENTE NA SALA DE ATENDIMENTO AO MUNICÍPE (SAM), NO ANDAR TÉRREO DO PAÇO MUNICIPAL. (Guichês de CADASTRO e FISCALIZAÇÃO).

Cláudio Leite
Chefe de Divisão
Mat. 9.157-0
SEF/AAT/DFT

Leonardo D. Nascimento
Téc. Cont. Administrativo
Mat.52.112-0
SEF/AAT/DFT

Edital DFT/SFTA 9/2014

Processo: 2013/20.063-7
Inscrição Cadastral: 700.404
Razão Social: FOURPLAST INDUSTRIA E COMERCIO LTDA

Informamos que já fora notificado em 21/11/2013 com publicação no Jornal do Município em 29/11/2013 e no dia 12/12/2013 com publicação no Jornal do Município em 20/12/2013 para regulamentar sua situação junto ao CADASTRO MOBILIÁRIO da Prefeitura, considerando que o contribuinte é optante do Simples Nacional conforme LC 123/2006 e suas alterações, Resolução N.4 do CGSN de 2007.

Fica novamente notificado por este Edital o contribuinte supracitado que por falta de INSCRIÇÃO MUNICIPAL, o fisco o inscreveu de Ofício, que é uma inscrição meramente arrecadatória. Deverá o mesmo regulamentar sua situação junto ao CADASTRO MOBILIÁRIO da Prefeitura, considerando que o contribuinte é optante do Simples Nacional conforme LC 123/2006 e suas alterações, Resolução N.4 do CGSN de 2007. É obrigatória a sua regularização junto à Prefeitura Municipal de Sorocaba dentro do prazo de 30 dias. A falta de providência sujeitará o contribuinte à exclusão de Optante do Simples Nacional por esta Prefeitura conforme Resolução n.15 de 2007 do CGSN.

A REGULARIZAÇÃO DEVE SER FEITA SOMENTE ATRAVÉS DE UM CONTADOR HABILITADO. No site da Prefeitura, www.sorocaba.sp.gov.br>SERVIÇOS>EMPRESAS>CRIAÇÃO>ABERTURA DE INSCRIÇÃO MUNICIPAL.

EM CASO DE DÚVIDA, SOMENTE PESSOALMENTE NA SALA DE ATENDIMENTO AO MUNICÍPE (SAM), NO ANDAR TÉRREO DO PAÇO MUNICIPAL. (Guichês de CADASTRO e FISCALIZAÇÃO).

Cláudio Leite
Chefe de Divisão
Mat. 9.157-0
SEF/AAT/DFT

Leonardo D. Nascimento
Téc. Cont. Administrativo
Mat.52.112-0
SEF/AAT/DFT

Edital DFT/SFTA 10/2014

Processo: 2013/19.618-1
Inscrição Cadastral: 700.347
Razão Social: SARAIVA & OLIVEIRA COMERCIO DO VESTUARIO LTDA - ME

Informamos que já fora notificado em 18/11/2013 com publicação no Jornal do Município em 22/11/2013 e no dia 12/12/2013 com publicação no Jornal do Município em 20/12/2013 para regulamentar sua situação junto ao CADASTRO MOBILIÁRIO da Prefeitura, considerando que o contribuinte é optante do Simples Nacional conforme LC 123/2006 e suas alterações, Resolução N.4 do CGSN de 2007.

Fica novamente notificado por este Edital o contribuinte supracitado que por falta de INSCRIÇÃO MUNICIPAL, o fisco o inscreveu de Ofício, que é uma inscrição meramente arrecadatória. Deverá o mesmo regulamentar sua situação junto ao CADASTRO MOBILIÁRIO da Prefeitura, considerando que o contribuinte é optante do Simples Nacional conforme LC 123/2006 e suas alterações, Resolução N.4 do CGSN de 2007. É obrigatória a sua regularização junto à Prefeitura Municipal de Sorocaba dentro do prazo de 30 dias. A falta de providência sujeitará o contribuinte à exclusão de Optante do Simples Nacional por esta Prefeitura conforme Resolução n.15 de 2007 do CGSN.

A REGULARIZAÇÃO DEVE SER FEITA SOMENTE ATRAVÉS DE UM CONTADOR HABILITADO. No site da Prefeitura, www.sorocaba.sp.gov.br>SERVIÇOS>EMPRESAS>CRIAÇÃO>ABERTURA DE INSCRIÇÃO MUNICIPAL.

EM CASO DE DÚVIDA, SOMENTE PESSOALMENTE NA SALA DE ATENDIMENTO AO MUNICÍPE (SAM), NO ANDAR TÉRREO DO PAÇO MUNICIPAL. (Guichês de CADASTRO e FISCALIZAÇÃO).

Cláudio Leite
Chefe de Divisão
Mat. 9.157-0
SEF/AAT/DFT

Leonardo D. Nascimento
Téc. Cont. Administrativo
Mat.52.112-0
SEF/AAT/DFT



PREFEITURA DE SOROCABA
SECRETARIA DA FAZENDA
ÁREA DE ADMINISTRAÇÃO TRIBUTÁRIA
Período Lançamento: 23/12/2013 - 07/01/2014

Folha 1 / 11
Data 08/01/2014 14:41

A prefeitura de Sorocaba, nos termos do Artigo 2º, parágrafo 1º da Lei 5809, de 16 de novembro de 1998, por este Edital notifica os contribuintes dos Tributos abaixo relacionados de seus respectivos avisos de lançamento (carnês/ recibos diversos) e vencimentos. Os carnês/ recibos diversos serão entregues de forma simples pelos Correios, nos endereços para correspondência constantes do Cadastro Municipal, a época de suas emissões.

Table with columns: PROPR./COMPROMISSARIO, ENDEREÇO, DOCTO, TRIBUTO, VENCIMENTO. Lists various taxpayers and their tax details.

Table with columns: PROPR./COMPROMISSARIO, ENDEREÇO, DOCTO, TRIBUTO, VENCIMENTO. Lists various taxpayers and their tax details.

Table with columns: PROPR./COMPROMISSARIO, ENDEREÇO, DOCTO, TRIBUTO, VENCIMENTO. Lists various taxpayers and their tax details.

Table with columns: Nome, Endereço, DOCTO, TRIBUTO, VENCTO. Lists various property owners and their associated taxes and due dates.

Logo of Prefeitura de Sorocaba and text: SECRETARIA DA FAZENDA, ÁREA DE ADMINISTRAÇÃO TRIBUTÁRIA, Período Lançamento: 23/12/2013 - 07/01/2014.

Table with columns: Nome, Endereço, DOCTO, TRIBUTO, VENCTO. Continuation of the tax list from the previous table.

MINUTA DE ATA DA 1ª REUNIÃO DO COMITÊ GESTOR DE PARCEIRAS PÚBLICO-PRIVADAS. Aos dez de julho de dois mil e treze, às quatorze horas e quinze minutos, no gabinete do Prefeito Municipal de Sorocaba, Sr. Antônio Carlos Pannunzio, teve início a 1ª Reunião do Comitê de Parcerias Público-Privadas. 1. Pauta: Dar posse ao comitê Gestor de Parcerias Público-Privadas e discutir os primeiros projetos que deverão ser engendrados pela administração pública.

MINUTA DE ATA DA 2ª REUNIÃO DO COMITÊ GESTOR DE PARCEIRAS PÚBLICO-PRIVADAS. Aos dezesseis de setembro de dois mil e treze, às treze horas e quinze minutos, no gabinete do Prefeito Municipal de Sorocaba, Sr. Antônio Carlos Pannunzio, teve início a 2ª Reunião do Comitê de Parcerias Público-Privadas. 1. Pauta: Discussão do andamento dos projetos de PPP para o BRT e do Hospital Público, deliberação sobre demais projetos de PPP e concessão que tem potencial para serem incluídos no planejamento do município.

MINUTA DE ATA DA 3ª REUNIÃO DO COMITÊ GESTOR DE PARCEIRAS PÚBLICO-PRIVADAS. Aos três de outubro de dois mil e treze, às treze horas e quinze minutos, no gabinete do Prefeito Municipal de Sorocaba, Sr. Antônio Carlos Pannunzio, teve início a 3ª Reunião do Comitê de Parcerias Público-Privadas. 1. Pauta: Apresentação de duas MIPs para construção do BRT; discussão sobre a estratégia da Iluminação Pública BRT; discussão sobre a estratégia da iluminação pública BRT; discussão sobre a estratégia da iluminação pública BRT.

MINUTA DE ATA DA 4ª REUNIÃO DO COMITÊ GESTOR DE PARCEIRAS PÚBLICO-PRIVADAS. Aos quatorze de outubro de dois mil e treze, às dez horas, no gabinete do Prefeito Municipal de Sorocaba, Sr. Antônio Carlos Pannunzio, teve início a 4ª Reunião do Comitê de Parcerias Público-Privadas. 1. Pauta: Discussão sobre o andamento da Política Municipal de Parcerias Público-Privadas. 2. Presentes: Compareceram à reunião do CGP, o Prefeito Antônio Carlos Pannunzio, o Secretário Municipal de Finanças, Sr. Aurílio Sérgio Costa Caiado, responsável pela Secretaria Executiva desse comitê; Secretário Municipal de Negócios Jurídicos, Anésio Aparecido Lima; Secretário Municipal de Administração, Sr. Roberto Juliano e; do Secretário Municipal de Governo e Relações Institucionais, Sr. João Leandro da Costa Filho.

construção e prestação de serviços de um sistema de BRT. Foi deliberado pelo CGP o encaminhamento destas duas propostas à Secretaria Executiva de PPP para as providências necessárias e cabíveis. 4. Discussões e Deliberações sobre a questão da iluminação pública: foi realizada apresentação pelo engenheiro Jamilton e pelo secretário Clebson, aos membros do CGP e ao senhor prefeito, a respeito das vantagens e desvantagens da adoção de sistema de iluminação por meio de LED na cidade.

MINUTA DE ATA DA 4ª REUNIÃO DO COMITÊ GESTOR DE PARCEIRAS PÚBLICO-PRIVADAS. Aos quatorze de outubro de dois mil e treze, às dez horas, no gabinete do Prefeito Municipal de Sorocaba, Sr. Antônio Carlos Pannunzio, teve início a 4ª Reunião do Comitê de Parcerias Público-Privadas. 1. Pauta: Discussão sobre o andamento da Política Municipal de Parcerias Público-Privadas. 2. Presentes: Compareceram à reunião do CGP, o Prefeito Antônio Carlos Pannunzio, o Secretário Municipal de Finanças, Sr. Aurílio Sérgio Costa Caiado, responsável pela Secretaria Executiva desse comitê; Secretário Municipal de Negócios Jurídicos, Anésio Aparecido Lima; Secretário Municipal de Administração, Sr. Roberto Juliano, como membros permanentes do CGP. Também estiveram presentes, na qualidade de membros eventuais, o Secretário Municipal de Saúde, Sr. Armando Martinho Bardou Raggio e dois representantes da Empresa de Desenvolvimento Urbano e Social de Sorocaba - URBES, os Srs. Celso Bersi e Roberto Araújo Bataglini. Além dos membros eventuais estiveram presentes os membros da equipe da Secretaria Executiva, Srs. Wilson Poso e Ricardo Lopes Fernandes, Coordenador da Unidade de PPP e Assessor Técnico da Secretaria de Finanças/Secretaria Executiva, respectivamente. 4. Apresentação dos Principais projetos de PPP: Sendo criado o Comitê Gestor de Parcerias Público-Privadas e empossados os seus membros, passou-se para a discussão de quais são os projetos prioritários de PPP para o município de Sorocaba. Iniciou-se com a apresentação do Secretário Municipal de Saúde sobre a relevância da construção de um Hospital de média e baixa complexidade na zona norte do município de Sorocaba por meio de Parceria Público-Privada.

ERRATA AO EDITAL

CHAMAMENTO PÚBLICO Nº 001/2013

OBJETO: IMPLANTAÇÃO E OPERAÇÃO DE BUS RAPID TRANSIT (BRT) NOS EIXOS NORTE/SUL E LESTE/OESTE E SUGESTÃO PARA A REESTRUTURAÇÃO DO SISTEMA DE TRANSPORTE PÚBLICO MUNICIPAL

No Edital do Chamamento Público em epígrafe, introduzir a seguinte alteração:

- No Edital, Item 4.1.7 Onde se Lê: "Projeto Básico O Projeto Básico deve seguir a legislação vigente e exigida pelo agente financiador, ou seja, deverá reunir elementos necessários e suficientes, com nível de precisão adequado, para caracterizar a obra ou serviço, elaborado com base nos estudos técnicos, que assegurem a viabilidade técnica e o adequado tratamento do impacto ambiental do empreendimento, e que possibilite a avaliação do custo da obra e a definição dos métodos construtivos e do prazo de execução, devendo conter os seguintes elementos: a. Desenvolvimento do projeto de forma a fornecer visão global da obra e identificar todos os seus elementos construtivos com clareza; b. Soluções técnicas globais e localizadas, suficientemente detalhadas, de forma a minimizar a necessidade de reformulação ou de variantes durante as fases de elaboração do projeto executivo e de realização das obras e montagem; c. Identificação dos tipos de serviço a executar e de materiais e equipamentos a incorporar à obra, bem como as suas especificações que assegurem os melhores resultados para o empreendimento; d. Informações que possibilitem o estudo e a dedução de métodos construtivos, instalações provisórias e condições organizacionais para a obra; e. Orçamento detalhado do custo global da obra, fundamentado em quantitativo de serviços e fornecimentos propriamente avaliados.

Leia-se: "Anteprojeto de Engenharia

Os estudos de engenharia para a definição do valor do investimento deverão ter nível de detalhamento de anteprojeto de engenharia que contemple os documentos técnicos destinados a possibilitar a caracterização da obra, incluindo:

- a. A demonstração e a justificativa do programa de necessidades, a visão global dos investimentos e as definições quanto ao nível de serviço desejado; b. As condições de solidez, segurança, durabilidade e prazo de entrega; c. A estética do projeto arquitetônico; e d. Os parâmetros de adequação ao interesse público, à economia na utilização, à facilidade na execução, aos impactos ambientais e à acessibilidade. Deverão constar do anteprojeto, os seguintes documentos técnicos: I. Concepção da obra ou serviço de engenharia; II. Projetos anteriores ou estudos preliminares que embasaram a concepção adotada; III. Levantamento topográfico e cadastral; IV. Pareceres de sondagem; e V. Memorial descritivo dos elementos da edificação, dos componentes construtivos e dos materiais de construção, de forma a estabelecer padrões mínimos para a contratação. " As demais disposições do Edital permanecem inalteradas

São Paulo, 09 de janeiro de 2014.

181 DISQUE DENÚNCIA A denúncia é sua melhor arma.

PREFEITURA DE SOROCABA SECRETARIA DE FINANÇAS - SEF ÁREA DE ADMINISTRAÇÃO TRIBUTÁRIA			
<p>Interessado: MARIO JOSE ARPAIA Reg.Cadastral: 7188791920 Processo: 2012/033492-5 Assunto: PEDIDO DE CERTIDAO Despacho: SOLICITA PROVIDENCIAS</p> <p>Interessado: ABRAAO FERREIRA ANDRADE Reg.Cadastral: 386456004301000 Processo: 2013/029284-9 Assunto: CORRECAO DE NUMERACAO/REVISAO Despacho: COMUNICACAO</p> <p>Interessado: ADALBERTO VIEIRA DOS REIS Reg.Cadastral: 317900 Processo: 2013/030314-2 Assunto: BAIXA Despacho: COMUNICACAO</p> <p>Interessado: ADEMIR APARECIDO TEOFILIO Reg.Cadastral: 455219017001000 Processo: 2011/029382-3 Assunto: CONSTR/AMPLIACAO E REGULARIZACAO Despacho: CAD. CONSTRUCAO LEI 8.229/2007</p> <p>Interessado: ADERSON JOSE DE OLIVEIRA Reg.Cadastral: 445300057201075 Processo: 2013/035142-2 Assunto: ALTERACOES Despacho: DEFERIDO</p> <p>Interessado: ADILCIO PINHEIRO DOS SANTOS ME Reg.Cadastral: 700331 Processo: 2013/019613-2 Assunto: INSCRICAO Despacho: COMUNICACAO</p>	<p>Interessado: AFONSO DA SILVA Reg.Cadastral: 455237009906001 Processo: 2001/020024-4 Assunto: LEGALIZACAO Despacho: CADASTRAMENTO DE CONSTRUCAO</p> <p>Interessado: AFONSO DA SILVA Reg.Cadastral: 455237009901001 Processo: 2001/020024-4 Assunto: LEGALIZACAO Despacho: CADASTRAMENTO DE CONSTRUCAO</p> <p>Interessado: AGENOR ALVES DOS SANTOS MERCEARIA - ME. Reg.Cadastral: 700423 Processo: 2013/020096-7 Assunto: INSCRICAO Despacho: COMUNICACAO</p> <p>Interessado: AKIRA CLINICA ODONTOLOGICA LTDA Reg.Cadastral: 327753 Processo: 2013/026046-6 Assunto: SOLICITACAO Despacho: COMUNICACAO</p> <p>Interessado: ALECSANDRO GONCALVES BUENO Reg.Cadastral: 645396054900000 Processo: 2013/035142-2 Assunto: ALTERACOES Despacho: DEFERIDO</p> <p>Interessado: ALESSANDRA CRISTINA APRES SOROCABA ME Reg.Cadastral: 700335 Processo: 2013/019609-0 Assunto: INSCRICAO Despacho: COMUNICACAO</p> <p>Interessado: ALESSANDRO ROGERIO AGOSTINHO - ME Reg.Cadastral: 700387 Processo: 2013/020173-4 Assunto: INSCRICAO Despacho: COMUNICACAO</p>	<p>Interessado: ALEX FERNANDES DA COSTA Reg.Cadastral: 466222049801000 Processo: 2004/002342-6 Assunto: ALTERACOES Despacho: GENERICO</p> <p>Interessado: ALEX FERNANDES DA COSTA Reg.Cadastral: 642191034500000 Processo: 2013/035142-2 Assunto: ALTERACOES Despacho: GENERICO</p> <p>Interessado: ALEX SERRAFIM DA SILVA Reg.Cadastral: 453145026301000 Processo: 2013/000113-4 Assunto: ALTERACAO CADASTRAL Despacho: GENERICO</p> <p>Interessado: ALEXANDRE BACOVISKI CORREIA Reg.Cadastral: 463386012001000 Processo: 2013/000113-4 Assunto: ALTERACAO CADASTRAL Despacho: GENERICO</p> <p>Interessado: ALEXANDRE MOREIRA DE ATAIDE Reg.Cadastral: 332220002001000 Processo: 2013/035142-2 Assunto: ALTERACOES Despacho: DEFERIDO</p> <p>Interessado: ALICE APARECIDA DOS SANTOS FERREIRA Reg.Cadastral: 361254002300000 Processo: 2013/035142-2 Assunto: ALTERACOES Despacho: GENERICO</p> <p>Interessado: ALINE CRISTINE DA SILVA ALVIL Reg.Cadastral: 342357005001000 Processo: 2013/035142-2 Assunto: ALTERACOES Despacho: DEFERIDO</p>	<p>Interessado: ALIPIO BORGES DE QUEIROZ Reg.Cadastral: 643309045600000 Processo: 2013/034551-5 Assunto: FRACIONAMENTO Despacho: CADASTRAMENTO DE CONSTRUCAO</p> <p>Interessado: ALIPIO BORGES DE QUEIROZ Reg.Cadastral: 643309046200000 Processo: 2013/034551-5 Assunto: FRACIONAMENTO Despacho: CADASTRAMENTO DE CONSTRUCAO</p> <p>Interessado: ANA LUCIA NEUMANN Reg.Cadastral: 363481015001000 Processo: 2011/021086-1 Assunto: CONSTR/AMPLIACAO E REGULARIZACAO Despacho: CAD. CONSTRUCAO LEI 8.229/2007</p> <p>Interessado: ANA MARIA MONTEIRO Reg.Cadastral: 33118014401000 Processo: 2012/029384-2 Assunto: CERTIDAO DE ITBI ZERO Despacho: CERTIDAO ITBI</p> <p>Interessado: ANDERSON SALLES SOROCABA ME Reg.Cadastral: 700341 Processo: 2013/020072-8 Assunto: INSCRICAO Despacho: COMUNICACAO</p> <p>Interessado: ANDERSON SANTOS FONSECA Reg.Cadastral: 31511390867 Processo: 2013/012026-4 Assunto: INSCRICAO/MOTORISTA Despacho: SOLICITA PROVIDENCIAS</p> <p>Interessado: ANDRE GONCALVES Reg.Cadastral: 765266020201000 Processo: 2013/035142-2 Assunto: ALTERACOES Despacho: GENERICO</p> <p>Interessado: ANDRE ROBERTO COSTA SUDRE Reg.Cadastral: 532387064301000 Processo: 1984/017307-4 Assunto: OUTORGA DE TITULO Despacho: CADASTRAMENTO DE CONSTRUCAO</p> <p>Interessado: ANDRE TAGLIAVERGA Reg.Cadastral: 423247013101000 Processo: 2011/024362-3 Assunto: CONSTR/AMPLIACAO E REGULARIZACAO Despacho: CAD. CONSTRUCAO LEI 8.229/2007</p> <p>Interessado: ANDREA MARIA LINS MARTINS Reg.Cadastral: 352200042301000 Processo: 2013/035142-2 Assunto: ALTERACOES Despacho: DEFERIDO</p> <p>Interessado: ANDREIA'S MODA INTIMA LTDA - ME Reg.Cadastral: 700468 Processo: 2013/020176-7 Assunto: INSCRICAO Despacho: COMUNICACAO</p> <p>Interessado: ANGELA APARECIDA GONCALVES SILVA MODAS - ME Reg.Cadastral: 700388 Processo: 2013/020156-9 Assunto: INSCRICAO Despacho: COMUNICACAO</p> <p>Interessado: ANGELO LOURENCO ZANZARINI Reg.Cadastral: 675241003501000 Processo: 2013/000113-4 Assunto: ALTERACAO CADASTRAL Despacho: GENERICO</p> <p>Interessado: ANGELO OLIVEIRA PASSOMATO - EPP Reg.Cadastral: 328144 Processo: 2013/033512-8 Assunto: NOTA FISCAL / CREDENCIAMENTO Despacho: DEFERIDO</p>
	<p>Interessado: ANTONIA MORALES Reg.Cadastral: 34533000701000 Processo: 2013/006925-5 Assunto: CERTIDAO DE ITBI ZERO Despacho: CERTIDAO ITBI</p> <p>Interessado: ANTONIO NONATO SANTOS Reg.Cadastral: 7654202020301000 Processo: 2013/035142-2 Assunto: ALTERACOES Despacho: DEFERIDO</p> <p>Interessado: AVELINO CHAVES DE ALMEIDA Reg.Cadastral: 361310010301000 Processo: 2013/024688-9 Assunto: CONSTR/AMPLIACAO E REGULARIZACAO Despacho: CADASTRAMENTO DE CONSTRUCAO</p> <p>Interessado: BANCO SANTANDER (BRASIL) S/A Reg.Cadastral: 000222 Processo: 2005/020228-2 Assunto: AUTO DE INFRACAO / MULTA Despacho: COMUNICACAO</p> <p>Interessado: BARCELONA COMERCIO VAREJISTA E ATACADISTA S/A Reg.Cadastral: 312201 Processo: 2013/032414-8 Assunto: CORRECAO DE LANCAMENTO Despacho: COMUNICACAO</p> <p>Interessado: BARCELONA COMERCIO VAREJISTA E ATACADISTA S/A Reg.Cadastral: 320937 Processo: 2013/032413-0 Assunto: CORRECAO DE LANCAMENTO Despacho: COMUNICACAO</p> <p>Interessado: BEATRIZ ASSAKAWA Reg.Cadastral: 433170076501009 Processo: 2013/035142-2 Assunto: ALTERACOES Despacho: DEFERIDO</p>	<p>Interessado: BENEDITO LOPES FILHO Reg.Cadastral: 331189038101000 Processo: 2013/003808-6 Assunto: CERTIDAO DE ITBI ZERO Despacho: CERTIDAO ITBI</p> <p>Interessado: BENEVALDO ALVES Reg.Cadastral: 361155098301000 Processo: 2013/035142-2 Assunto: ALTERACOES Despacho: GENERICO</p> <p>Interessado: BOSQUE IPANEMA INCORP. E CONSTRUTORA LTDA Reg.Cadastral: 351146020601000 Processo: 2013/0304024-3 Assunto: SOLICITACAO Despacho: DEFERIDO</p> <p>Interessado: BOSQUE IPANEMA INCORP. E CONSTRUTORA LTDA Reg.Cadastral: 351146010201000 Processo: 2013/0304024-3 Assunto: SOLICITACAO Despacho: DEFERIDO</p> <p>Interessado: BOSQUE IPANEMA INCORP. E CONSTRUTORA LTDA Reg.Cadastral: 351146010601000 Processo: 2013/0304024-3 Assunto: SOLICITACAO Despacho: DEFERIDO</p> <p>Interessado: BOSQUE IPANEMA INCORP. E CONSTRUTORA LTDA Reg.Cadastral: 3511460101000 Processo: 2013/0304024-3 Assunto: SOLICITACAO Despacho: DEFERIDO</p> <p>Interessado: BOSQUE IPANEMA INCORP. E CONSTRUTORA LTDA Reg.Cadastral: 351146010401000 Processo: 2013/0304024-3 Assunto: SOLICITACAO Despacho: DEFERIDO</p> <p>Interessado: BOSQUE IPANEMA INCORP. E CONSTRUTORA LTDA Reg.Cadastral: 351146010501000 Processo: 2013/0304024-3 Assunto: SOLICITACAO Despacho: DEFERIDO</p>	<p>Interessado: BOSQUE IPANEMA INCORP. E CONSTRUTORA LTDA Reg.Cadastral: 351146010801000 Processo: 2013/0304024-3 Assunto: SOLICITACAO Despacho: DEFERIDO</p> <p>Interessado: BOSQUE IPANEMA INCORP. E CONSTRUTORA LTDA Reg.Cadastral: 351146010901000 Processo: 2013/0304024-3 Assunto: SOLICITACAO Despacho: DEFERIDO</p> <p>Interessado: BOSQUE IPANEMA INCORP. E CONSTRUTORA LTDA Reg.Cadastral: 351146010401000 Processo: 2013/0304024-3 Assunto: SOLICITACAO Despacho: DEFERIDO</p> <p>Interessado: BOSQUE IPANEMA INCORP. E CONSTRUTORA LTDA Reg.Cadastral: 351146010501000 Processo: 2013/0304024-3 Assunto: SOLICITACAO Despacho: DEFERIDO</p> <p>Interessado: BOSQUE IPANEMA INCORP. E CONSTRUTORA LTDA Reg.Cadastral: 351146010601000 Processo: 2013/0304024-3 Assunto: SOLICITACAO Despacho: DEFERIDO</p> <p>Interessado: BOSQUE IPANEMA INCORP. E CONSTRUTORA LTDA Reg.Cadastral: 351146010701000 Processo: 2013/0304024-3 Assunto: SOLICITACAO Despacho: DEFERIDO</p> <p>Interessado: BOSQUE IPANEMA INCORP. E CONSTRUTORA LTDA Reg.Cadastral: 351146020301000 Processo: 2013/0304024-3 Assunto: SOLICITACAO Despacho: DEFERIDO</p>

<p>Interessado: BOSQUE IPANEMA INCCORP. E CONSTRUTORA LTDA Reg.Cadastral: 351146021501000 Processo: 2013/034024-3 Assunto: SOLICITACAO Despacho: DEFERIDO</p> <p>Interessado: BOSQUE IPANEMA INCCORP. E CONSTRUTORA LTDA Reg.Cadastral: 351146010301000 Processo: 2013/034024-3 Assunto: SOLICITACAO Despacho: DEFERIDO</p> <p>Interessado: BOSQUE IPANEMA INCCORP. E CONSTRUTORA LTDA Reg.Cadastral: 351146020201000 Processo: 2013/034024-3 Assunto: SOLICITACAO Despacho: DEFERIDO</p> <p>Interessado: BOSQUE IPANEMA INCCORP. E CONSTRUTORA LTDA Reg.Cadastral: 351146010701000 Processo: 2013/034024-3 Assunto: SOLICITACAO Despacho: DEFERIDO</p> <p>Interessado: BOSQUE IPANEMA INCCORP. E CONSTRUTORA LTDA Reg.Cadastral: 351146020901000 Processo: 2013/034024-3 Assunto: SOLICITACAO Despacho: DEFERIDO</p> <p>Interessado: BOSQUE IPANEMA INCCORP. E CONSTRUTORA LTDA Reg.Cadastral: 351146020801000 Processo: 2013/034024-3 Assunto: SOLICITACAO Despacho: DEFERIDO</p> <p>Interessado: BOUTIQUE PRETO NO BRANCO LTDA - ME Reg.Cadastral: 700379 Processo: 2013/020180-8 Assunto: INSCRICAO Despacho: COMUNICACAO</p>	<p>Interessado: CARLOS GUSTAVO LEAL PINESI Reg.Cadastral: 354145025801016 Processo: 2013/033933-6 Assunto: RECOLHIMENTO DE ITBI Despacho: SOLICITA PROVIDENCIAS</p> <p>Interessado: CARLOS HENRIQUE MUNHOZ SUCCI Reg.Cadastral: 466299034700000 Processo: 2013/035142-2 Assunto: ALTERACOES Despacho: GENERICO</p> <p>Interessado: CARLOS MIRA DOMINGUES Reg.Cadastral: 532404034201000 Processo: 1984/017380-1 Assunto: OUTORGA DE TITULO Despacho: GENERICO</p> <p>Interessado: CAROLINA FRATTI MODAS E ACESSORIOS LTDA - ME Reg.Cadastral: 700418 Processo: 2013/020189-0 Assunto: INSCRICAO Despacho: COMUNICACAO</p> <p>Interessado: CASA DO SILK SOROCABA LTDA ME Reg.Cadastral: 327715 Processo: 2013/010086-0 Assunto: INSCRICAO Despacho: COMUNICACAO</p> <p>Interessado: CASSIO GUIDO MARCHETTI Reg.Cadastral: 653437023001000 Processo: 2011/023943-1 Assunto: INSCRICAO Despacho: COMUNICACAO</p> <p>Interessado: CELINA AYA SASE ITO Reg.Cadastral: 104134 Processo: 2013/029070-3 Assunto: BAIXA Despacho: INFORMADO CANCELAMENTO DE I.M.</p>	<p>Interessado: CLAUDINEI MARQUES VEICULOS - EPP Reg.Cadastral: 314696 Processo: 2013/033721-5 Assunto: CORRECAO DE LANÇAMENTO Despacho: COMUNICACAO</p> <p>Interessado: CLAUDIO ORTEGA PADILHA Reg.Cadastral: 246282028501000 Processo: 2013/022522-0 Assunto: ALTERACOES DE ITBI ZERO Despacho: CERTIDAO ITBI</p> <p>Interessado: CLEAN WORKS LIMPEZA POS OBRA LTDA - ME Reg.Cadastral: 315385 Processo: 2013/030249-0 Assunto: BAIXA Despacho: INF. CANCELAMENTO DE I.M. c/ MULTA</p> <p>Interessado: CLEBERSON CORDEIRO SANTOS Reg.Cadastral: 464183026900000 Processo: 2013/035142-2 Assunto: ALTERACOES Despacho: DEFERIDO</p> <p>Interessado: CLEMENTE MAMEDO ROCHA Reg.Cadastral: 532384019201000 Processo: 2012/05080-8 Assunto: REGULARIZACAO FUNDIARIA Despacho: CADASTRAMENTO DE CONSTRUCAO</p> <p>Interessado: CLEUDIS ALVES DE LAIA Reg.Cadastral: 565264027901000 Processo: 2011/024788-9 Assunto: CONSTRUCAO/AMPLIACAO E REGULARIZACAO Despacho: CAD. CONSTRUCAO LEI 8.229/2007</p> <p>Interessado: CLEUSA CAETANO DA SILVA Reg.Cadastral: 341471033101000 Processo: 2013/033060-8 Assunto: SOLICITACAO Despacho: SOLICITA PROVIDENCIAS</p>	<p>Interessado: DAISSY SILVANA CHIARATO Reg.Cadastral: 532144001001000 Processo: 2013/000113-4 Assunto: ALTERACAO CADASTRAL Despacho: GENERICO</p> <p>Interessado: DAISSY SILVANA CHIARATO Reg.Cadastral: 532144000801000 Processo: 2013/000113-4 Assunto: ALTERACAO CADASTRAL Despacho: GENERICO</p> <p>Interessado: DANESCA GIROTTI SOROCABA - ME Reg.Cadastral: 300624 Processo: 2013/035478-0 Assunto: BAIXA Despacho: INF. CANCELAMENTO DE I.M. c/ MULTA</p> <p>Interessado: DANIEL ANTUNES DE ALMEIDA SOROCABA - ME Reg.Cadastral: 700439 Processo: 2013/020101-5 Assunto: INSCRICAO Despacho: COMUNICACAO</p> <p>Interessado: DE LOS MACSIMOS LANCHONETE LTDA - ME Reg.Cadastral: 330439 Processo: 2013/020090-0 Assunto: INSCRICAO Despacho: COMUNICACAO</p> <p>Interessado: DENISE MARTINS GALLIS Reg.Cadastral: 363421009300000 Processo: 2013/035142-2 Assunto: ALTERACOES Despacho: DEFERIDO</p> <p>Interessado: DENISE MARTINS GALLIS Reg.Cadastral: 363421007800000 Processo: 2013/035142-2 Assunto: ALTERACOES Despacho: DEFERIDO</p>	<p>Interessado: DIRCEU DA SILVA PAIVA - ME Reg.Cadastral: 700362 Processo: 2013/020076-9 Assunto: INSCRICAO Despacho: COMUNICACAO</p> <p>Interessado: DIRCILENE LEITE PEREIRA INFORMATICA ME Reg.Cadastral: 130885 Processo: 2013/030168-2 Assunto: BAIXA Despacho: INFORMADO CANCELAMENTO DE I.M.</p> <p>Interessado: DIVA BENEDITA ALVES DOS SANTOS - ME Reg.Cadastral: 700351 Processo: 2013/019615-7 Assunto: INSCRICAO Despacho: COMUNICACAO</p> <p>Interessado: DOLGILAS ROBERTO BATISTA Reg.Cadastral: 327768 Processo: 2013/030295-3 Assunto: DESATIVACAO DE INSCRICAO Despacho: COMUNICACAO</p> <p>Interessado: E. C. G. FLORIANO - DISTRIBUIDORA - ME Reg.Cadastral: 700364 Processo: 2013/020167-6 Assunto: INSCRICAO Despacho: COMUNICACAO</p> <p>Interessado: EDENILSO ROCHA Reg.Cadastral: 363293037801000 Processo: 2011/028645-9 Assunto: LEGALIZACAO Despacho: CAD. CONSTRUCAO LEI 8.229/2007</p> <p>Interessado: EDGAR CIRILO DOS SANTOS Reg.Cadastral: 345380023501000 Processo: 2013/003838-3 Assunto: CERTIDAO DE ITBI ZERO Despacho: CERTIDAO ITBI</p>	<p>Interessado: BRUNO AMADO RODRIGUES Reg.Cadastral: 433338006004008 Processo: 2013/035142-2 Assunto: ALTERACOES Despacho: GENERICO</p> <p>Interessado: BRUNO VIEIRA DOMINGUES Reg.Cadastral: 346452015302001 Processo: 2013/035142-2 Assunto: ALTERACOES Despacho: GENERICO</p> <p>Interessado: C & A MODAS LTDA Reg.Cadastral: 326375 Processo: 2013/033110-1 Assunto: REGULARIZACAO/LEGALIZACAO Despacho: COMUNICACAO</p> <p>Interessado: CAIXA ECONOMICA FEDERAL Reg.Cadastral: 044390 Processo: 2008/021656-7 Assunto: ACAA FISCAL Despacho: COMUNICACAO</p> <p>Interessado: CAMARGO ASSOCIADOS E SERVIÇOS AUTOMOTIVOS LTDA Reg.Cadastral: 435286012201000 Processo: 2013/032478-3 Assunto: CORRECAO DE NUMERACAO/REVISAO Despacho: CADASTRAMENTO DE CONSTRUCAO</p> <p>Interessado: CARLOS BENEDITO OLIVEIRA SOUSA Reg.Cadastral: 565241000801000 Processo: 2011/021138-0 Assunto: CONSTRUCAO/AMPLIACAO E REGULARIZACAO Despacho: CADASTRAMENTO DE CONSTRUCAO</p> <p>Interessado: CARLOS EDUARDO VERBEL VÁZ - ME Reg.Cadastral: 12901014000165 Processo: 2013/019719-7 Assunto: INSCRICAO Despacho: COMUNICACAO</p>	<p>Interessado: CELSO APARECIDO CASTELO BRANCO ME Reg.Cadastral: 327709 Processo: 2013/012701-2 Assunto: INSCRICAO Despacho: COMUNICACAO</p> <p>Interessado: CICERO NUNES DE ALENCAR 0249350402 ME Reg.Cadastral: 320376 Processo: 2013/02990-1 Assunto: BAIXA Despacho: INFORMADO CANCELAMENTO DE I.M.</p> <p>Interessado: CILENE LOUREIRO TRANSPORTES E GUINDASTES EIRELI - EPP Reg.Cadastral: 310337 Processo: 2013/013153-5 Assunto: SOLICITACAO Despacho: DEFERIDO</p> <p>Interessado: CIRIO ANTUNES DE OLIVEIRA Reg.Cadastral: 354291001501000 Processo: 2013/034636-4 Assunto: INDIVIDUALIZACAO DE LANÇAMENTO Despacho: INDEFERIDO</p> <p>Interessado: CIRSO RAMUNDO BUENO ME Reg.Cadastral: 700433 Processo: 2013/020083-5 Assunto: INSCRICAO Despacho: COMUNICACAO</p> <p>Interessado: CLADIS SANCHES LOPES Reg.Cadastral: 336251037801000 Processo: 2011/024689-8 Assunto: CONSTRUCAO/AMPLIACAO E REGULARIZACAO Despacho: CAD. CONSTRUCAO LEI 8.229/2007</p> <p>Interessado: CLAUDIA EGIDIO Reg.Cadastral: 475362045500000 Processo: 2013/035142-2 Assunto: ALTERACOES Despacho: DEFERIDO</p>	<p>Interessado: DENISE MARTINS GALLIS Reg.Cadastral: 363421008500000 Processo: 2013/035142-2 Assunto: ALTERACOES Despacho: DEFERIDO</p> <p>Interessado: DENISE MARTINS GALLIS Reg.Cadastral: 363410015600000 Processo: 2013/035142-2 Assunto: ALTERACOES Despacho: DEFERIDO</p> <p>Interessado: DENISE MARTINS GALLIS Reg.Cadastral: 365389007300000 Processo: 2013/035142-2 Assunto: ALTERACOES Despacho: DEFERIDO</p> <p>Interessado: DENISE MARTINS GALLIS Reg.Cadastral: 364200015000000 Processo: 2013/035142-2 Assunto: ALTERACOES Despacho: DEFERIDO</p> <p>Interessado: DENISE MARTINS GALLIS Reg.Cadastral: 363410016300000 Processo: 2013/035142-2 Assunto: ALTERACOES Despacho: DEFERIDO</p> <p>Interessado: DENISE MARTINS GALLIS Reg.Cadastral: 363421010000000 Processo: 2013/035142-2 Assunto: ALTERACOES Despacho: DEFERIDO</p> <p>Interessado: DIEGO ROBERTO PINTO MERCEARIA - ME Reg.Cadastral: 700401 Processo: 2013/020062-9 Assunto: INSCRICAO Despacho: COMUNICACAO</p>	<p>Interessado: EDILAINÉ OLIVEIRA MANOEL Reg.Cadastral: 674264024900000 Processo: 2013/000113-4 Assunto: ALTERACAO CADASTRAL Despacho: GENERICO</p> <p>Interessado: EDILAINÉ OLIVEIRA MANOEL Reg.Cadastral: 544278021001020 Processo: 2013/000113-4 Assunto: ALTERACAO CADASTRAL Despacho: GENERICO</p> <p>Interessado: EDNA MARIA DE OLIVEIRA RAFAEL ME Reg.Cadastral: 327891 Processo: 2013/007586-4 Assunto: OFICIOS Despacho: COMUNICACAO</p> <p>Interessado: EDSON DOS SANTOS TOBIAS Reg.Cadastral: 763442025501000 Processo: 2013/035142-2 Assunto: ALTERACOES Despacho: GENERICO</p> <p>Interessado: EDSON LUIZ BARBOSA Reg.Cadastral: 464129015801000 Processo: 2011/024794-7 Assunto: CONSTRUCAO/AMPLIACAO E REGULARIZACAO Despacho: CAD. CONSTRUCAO LEI 8.229/2007</p> <p>Interessado: EDSON XAVIER MATOS Reg.Cadastral: 363277038501000 Processo: 2013/000113-4 Assunto: ALTERACAO CADASTRAL Despacho: GENERICO</p> <p>Interessado: ELBER ALFONSO MARTINEZ CAMACHO Reg.Cadastral: 333185004401000 Processo: 2013/035142-2 Assunto: ALTERACOES Despacho: GENERICO</p>
---	---	---	--	--	--	---	---	---

<p>Interessado: ELBER DE OLIVEIRA Reg.Cadastral: 765422018801000 Processo: 2013/000113-4 Assunto: ALTERACAO CADASTRAL Despacho: GENERICO</p> <p>Interessado: ELIANE DE OLIVEIRA Reg.Cadastral: 46167043501000 Processo: 2013/000113-4 Assunto: ALTERACAO CADASTRAL Despacho: GENERICO</p> <p>Interessado: ELISABETE RODRIGUES RIBEIRO BRASIL Reg.Cadastral: 34517035401000 Processo: 2013/027920-1 Assunto: CERTIDAO DE ITBI ZERO Despacho: CERTIDAO ITBI</p> <p>Interessado: ELZA GUIOTTO Reg.Cadastral: 345317009201000 Processo: 2013/018866-7 Assunto: CERTIDAO DE ITBI ZERO Despacho: CERTIDAO ITBI</p> <p>Interessado: ELZA MAGALI DE ALMEIDA GONCALVES Reg.Cadastral: 455414060501000 Processo: 2013/035142-2 Assunto: ALTERACOES Despacho: DEFERIDO</p> <p>Interessado: ENPLANTA - SHOPPING PARTICIPACOES LTDA Reg.Cadastral: 446213078300000 Processo: 2012/030063-8 Assunto: DEMOLICAO Despacho: COMUNICACAO</p> <p>Interessado: ERIKA PARDO DIAS EOU Reg.Cadastral: 421150032301000 Processo: 2011/028975-7 Assunto: CONSTR/AMPLIACAO E REGULARIZACAO Despacho: CAD. CONSTRUCAO LEI 8.229/2007</p>	<p>Interessado: FERNANDA TERESA MENEQUEL ME Reg.Cadastral: 700415 Processo: 2013/020189-2 Assunto: INSCRICAO Despacho: COMUNICACAO</p> <p>Interessado: FERNANDO GARCIA BELLIO Reg.Cadastral: 364389050000000 Processo: 2013/035142-2 Assunto: ALTERACOES Despacho: DEFERIDO</p> <p>Interessado: FERNANDO HENRIQUE MURARO - ME Reg.Cadastral: 700449 Processo: 2013/020113-0 Assunto: INSCRICAO Despacho: COMUNICACAO</p> <p>Interessado: FERNANDO LADISLAU FIGUEIROBA CUGLER - ME Reg.Cadastral: 700391 Processo: 2013/020080-1 Assunto: INSCRICAO Despacho: COMUNICACAO</p> <p>Interessado: FLAVIO TRETTEL - ESPOLO Reg.Cadastral: 831273000100000 Processo: 2013/019345-1 Assunto: CERTIDAO DE ITBI ZERO Despacho: CERTIDAO ITBI</p> <p>Interessado: FRANCISCO ELIAS DE ALMEIDA NETO - ME Reg.Cadastral: 700334 Processo: 2013/019610-8 Assunto: INSCRICAO Despacho: COMUNICACAO</p> <p>Interessado: FRANCISCO CARLOS RODRIGUES GARCIA Reg.Cadastral: 345337026101000 Processo: 2013/019345-1 Assunto: CERTIDAO DE ITBI ZERO Despacho: CERTIDAO ITBI</p> <p>Interessado: FUNDACAO DA SEGURIDADE SOCIAL DOS SERVID PUBL MUN SOROCABA Reg.Cadastral: 999995 Processo: 2013/013153-5 Assunto: SOLICITACAO Despacho: COMUNICACAO</p> <p>Interessado: GARDANIA CRISTINA REZENDE FERREIRA Reg.Cadastral: 35242008201000 Processo: 2013/035142-2 Assunto: ALTERACOES Despacho: DEFERIDO</p> <p>Interessado: GEDEAO LAURIANO DE CAMPOS SERVICOS DE COBRANCA ME Reg.Cadastral: 322631 Processo: 2013/050140-1 Assunto: BAIXA Despacho: INFORMADO CANCELAMENTO DE IM.</p> <p>Interessado: GENI DE CAMARGO DE SALES Reg.Cadastral: 334133028801000 Processo: 2013/000113-4 Assunto: ALTERACAO CADASTRAL Despacho: GENERICO</p> <p>Interessado: GERSON LUIZ ALVES JUNIOR Reg.Cadastral: 21965735827 Processo: 2013/030859-6 Assunto: INSCRICAO-MOTORISTA Despacho: SOLICITA PROVIDENCIAS</p> <p>Interessado: GILBERTO RODRIGUES DA SILVA MONTAGENS - ME Reg.Cadastral: 131430 Processo: 2013/034010-2 Assunto: REATIVACAO DA INSCRICAO Despacho: COMUNICACAO</p> <p>Interessado: GLAUCIA MARIA MARTIMIANO WULF ZEPPINI Reg.Cadastral: 655185029701000 Processo: 2013/035142-2 Assunto: ALTERACOES Despacho: DEFERIDO</p>	<p>Interessado: GRAMAQ COMERCIO DE MAQUINAS E EQUIPAMENTOS LTDA - EPP Reg.Cadastral: 700378 Processo: 2013/020119-7 Assunto: INSCRICAO Despacho: COMUNICACAO</p> <p>Interessado: GRAVA REFRIGERACAO LTDA ME Reg.Cadastral: 061641 Processo: 2013/033879-5 Assunto: NOTA FISCAL / CREDENCIAMENTO Despacho: DEFERIDO</p> <p>Interessado: GRUPO REVIVER 3 IDADE CRECHE DO DOSO DE BRIGADEIRO TOBIAS FRAIR - PROGRAMA DE ATENDIMENTO AO DOSO REVIVER Reg.Cadastral: 146220 Processo: 2013/012270-8 Assunto: REATIVACAO DA INSCRICAO Despacho: SOLICITA PROVIDENCIAS</p> <p>Interessado: HARY DIAS ARANHA Reg.Cadastral: 443186942801000 Processo: 2013/024066-6 Assunto: IMPORT PAGA DE IPTU Despacho: INDEFERIDO</p> <p>Interessado: HD ADMINISTRADORA LTDA Reg.Cadastral: 546281067901000 Processo: 2013/036289-9 Assunto: PEDIDO DE CERTIDAO Despacho: SOLICITA PROVIDENCIAS</p> <p>Interessado: HELENA DE FATIMA ROQUE - ME Reg.Cadastral: 700407 Processo: 2013/019608-2 Assunto: INSCRICAO Despacho: COMUNICACAO</p> <p>Interessado: HELENA SOUZA ROCHA MUNIZ Reg.Cadastral: 3431780320000 Processo: 2013/035142-2 Assunto: ALTERACOES Despacho: DEFERIDO</p> <p>Interessado: HELIO MARTINS Reg.Cadastral: 543283022101000 Processo: 2001/016533-0 Assunto: CONSTRUCAO Despacho: DEFERIDO</p> <p>Interessado: HELIO MARTINS Reg.Cadastral: 543283018001000 Processo: 2001/016533-0 Assunto: CONSTRUCAO Despacho: CADASTRAMENTO DE CONSTRUCAO</p> <p>Interessado: HOLCIM (BRASIL) S.A. Reg.Cadastral: 265288068501000 Processo: 2013/033944-3 Assunto: ALTERACAO CADASTRAL Despacho: COMUNICACAO</p> <p>Interessado: IMACULADA RESENDE NUNES MENDES Reg.Cadastral: 364445049401000 Processo: 2013/035142-2 Assunto: ALTERACOES Despacho: GENERICO</p> <p>Interessado: IMPACTA TERRAPLENAGEM LTDA - EPP Reg.Cadastral: 304764 Processo: 2013/031859-5 Assunto: NOTA FISCAL / CREDENCIAMENTO Despacho: DEFERIDO</p> <p>Interessado: IOLANDA ALVES DE LANA SILVA Reg.Cadastral: 773136023100000 Processo: 2013/035142-2 Assunto: ALTERACOES Despacho: DEFERIDO</p> <p>Interessado: IRIS DE LIMA - ME Reg.Cadastral: 700384 Processo: 2013/020120-5 Assunto: INSCRICAO Despacho: COMUNICACAO</p>	<p>Interessado: IVANI DE BRITO Reg.Cadastral: 351439013001000 Processo: 2013/035142-2 Assunto: ALTERACOES Despacho: GENERICO</p> <p>Interessado: IVANI JOSEFA DOS SANTOS Reg.Cadastral: 35232011401000 Processo: 2013/035142-2 Assunto: ALTERACOES Despacho: DEFERIDO</p> <p>Interessado: IVANILDE APARECIDA DE OLIVEIRA SILVA - ME Reg.Cadastral: 700424 Processo: 2013/020127-0 Assunto: INSCRICAO Despacho: COMUNICACAO</p> <p>Interessado: IZABEL LEMES TRINDADE Reg.Cadastral: 465263002700000 Processo: 2013/035142-2 Assunto: ALTERACOES Despacho: GENERICO</p> <p>Interessado: JACKS WILLIAM ASSIS ME Reg.Cadastral: 327984 Processo: 2013/015150-9 Assunto: INSCRICAO Despacho: COMUNICACAO</p> <p>Interessado: JAIME AUGUSTO ROSSI FARIAS Reg.Cadastral: 546415032001000 Processo: 2013/000113-4 Assunto: ALTERACAO CADASTRAL Despacho: GENERICO</p> <p>Interessado: JAQUELINA APARECIDA PORTO DE AZEVED Reg.Cadastral: 366456001001000 Processo: 2013/029294-9 Assunto: CORRECAO DE NUMERACAO/REVISAO Despacho: COMUNICACAO</p>	<p>Interessado: JOSE ALCIDES PEREIRA Reg.Cadastral: 532407010001000 Processo: 1984/017334-6 Assunto: TITULO DOMINIO P/LEI 2.342/84 Despacho: CADASTRAMENTO DE CONSTRUCAO</p> <p>Interessado: JOSE ALVES DA LUZ Reg.Cadastral: 532387061201000 Processo: 1984/017215-9 Assunto: OUTORGA DE TITULO Despacho: CADASTRAMENTO DE CONSTRUCAO</p> <p>Interessado: JOSE ANTONIO DE ARRUDA Reg.Cadastral: 534398033101000 Processo: 2012/016031-2 Assunto: REGULARIZACAO FUNDIARIA Despacho: CADASTRAMENTO DE CONSTRUCAO</p> <p>Interessado: JOSE AUGUSTO GOMES Reg.Cadastral: 334316031600000 Processo: 2013/005999-1 Assunto: CORRECAO DE ALIQUOTA/REVISAO Despacho: DEFERIDO</p> <p>Interessado: JOSE CAMARGO TAVARES Reg.Cadastral: 361471072401000 Processo: 2013/033929-4 Assunto: RECOLHIMENTO DE ITBI Despacho: HOMOLOGADO ITBI</p> <p>Interessado: JOSE CARLOS DOS SANTOS VITORIA REGIA - ME Reg.Cadastral: 327665 Processo: 2013/014913-1 Assunto: INSCRICAO Despacho: COMUNICACAO</p> <p>Interessado: JOSE CARLOS LOPES DE BARROS Reg.Cadastral: 246488007501000 Processo: 2013/019782-5 Assunto: CERTIDAO DE ITBI ZERO Despacho: CERTIDAO ITBI</p>	<p>Interessado: JOSE DOMINGOS DELLA ROSA Reg.Cadastral: 463369014500000 Processo: 2013/033930-2 Assunto: RECOLHIMENTO DE ITBI Despacho: HOMOLOGADO ITBI</p> <p>Interessado: JOSE HUMBERTO DE ASSIS - ME Reg.Cadastral: 700395 Processo: 2013/020116-3 Assunto: INSCRICAO Despacho: COMUNICACAO</p> <p>Interessado: JOSE LUIZ PADOVEZE Reg.Cadastral: 268272043100000 Processo: 2013/035142-2 Assunto: ALTERACOES Despacho: GENERICO</p> <p>Interessado: JOSE ROBERTO DE OLIVEIRA Reg.Cadastral: 365212007000000 Processo: 2013/035142-2 Assunto: ALTERACOES Despacho: DEFERIDO</p> <p>Interessado: JOSE ROBERTO GALAN - ME Reg.Cadastral: 700386 Processo: 2013/020061-1 Assunto: INSCRICAO Despacho: COMUNICACAO</p> <p>Interessado: JOSE ROBERTO TAVARES PAEIREIRA Reg.Cadastral: 54410502501000 Processo: 2013/000113-4 Assunto: ALTERACAO CADASTRAL Despacho: GENERICO</p> <p>Interessado: JOSE ROBERTO TAVARES PAEIREIRA Reg.Cadastral: 543394039601000 Processo: 2013/000113-4 Assunto: ALTERACAO CADASTRAL Despacho: GENERICO</p>
---	--	---	--	---	--

<p>Interessado: JOSE ROBERTO TAVARES PAEIRA Reg.Cadastral: 45398012601000 Processo: 2013/000113-4 Assunto: ALTERACAO CADASTRAL Despacho: GENERICO</p> <p>Interessado: JOSE CARLOS DA SILVEIRA CAMARGO Reg.Cadastral: 14194929853 Processo: 2013/036298-2 Assunto: SOLICITACAO Despacho: SOLICITA PROVIDENCIAS</p> <p>Interessado: JOVIS SOARES FILHO Reg.Cadastral: 546228017801000 Processo: 2013/000113-4 Assunto: ALTERACAO CADASTRAL Despacho: GENERICO</p> <p>Interessado: JULIANA APARECIDA RENGER ME Reg.Cadastral: 700421 Processo: 2013/020089-2 Assunto: INSCRICAO Despacho: COMUNICACAO</p> <p>Interessado: KATIA CILENE E MEDEIROS BASTOS Reg.Cadastral: 675164023201000 Processo: 2013/000113-4 Assunto: ALTERACAO CADASTRAL Despacho: GENERICO</p> <p>Interessado: KATIA CILENE E MEDEIROS BASTOS Reg.Cadastral: 6713801090000 Processo: 2013/000113-4 Assunto: ALTERACAO CADASTRAL Despacho: GENERICO</p> <p>Interessado: KHEREN PIRES DA SILVA CORREA Reg.Cadastral: 464387015801000 Processo: 2013/000113-4 Assunto: ALTERACAO CADASTRAL Despacho: GENERICO</p> <p>Interessado: KONTHEC ASSESSORIA CONTABIL SOCIEDADE SIMPLES Reg.Cadastral: 124457 Processo: 2012/013916-7 Assunto: ALTERACAOES Despacho: COMUNICACAO</p> <p>Interessado: LAERCIO FERREIRA DA SILVA SOROCABA ME Reg.Cadastral: 700356 Processo: 2013/020175-9 Assunto: INSCRICAO Despacho: COMUNICACAO</p> <p>Interessado: LAIS MUCCI PAULINO Reg.Cadastral: 531276042201000 Processo: 2013/033052-5 Assunto: SOLICITACAO Despacho: SOLICITA PROVIDENCIAS</p> <p>Interessado: LARISSA BRINQUEDOS LTDA - ME Reg.Cadastral: 700389 Processo: 2013/020182-5 Assunto: INSCRICAO Despacho: COMUNICACAO</p> <p>Interessado: LAUETE ROCHA PINTO Reg.Cadastral: 363388038701000 Processo: 2013/035142-2 Assunto: ALTERACAOES Despacho: GENERICO</p> <p>Interessado: LC ADMINISTRACAO DE RESTAURANTES LTDA. Reg.Cadastral: 308373 Processo: 2013/03426-1 Assunto: BAIXA Despacho: INFORMADO CANCELAMENTO DE I.M.</p> <p>Interessado: LEILA MARIA DE DEUS Reg.Cadastral: 20256764876 Processo: 2013/000113-4 Assunto: ALTERACAO CADASTRAL Despacho: GENERICO</p> <p>Interessado: LEXUS CAMPOLIM SPE LTDA Reg.Cadastral: 327819 Processo: 2013/020864-2 Assunto: CONSTRUCAO Despacho: COMUNICACAO</p> <p>Interessado: LIAMARA TERRA BENTO Reg.Cadastral: 361285001100000 Processo: 2013/035142-2 Assunto: ALTERACAOES Despacho: DEFERIDO</p> <p>Interessado: LISNEIA LOPES SORIANO Reg.Cadastral: 765457009000000 Processo: 2013/034495-5 Assunto: UNIFICACAO DE LOTES Despacho: CADASTRAMENTO DE CONSTRUCAO</p> <p>Interessado: LUCAS DA SILVA GODINHO SOROCABA ME Reg.Cadastral: 700427 Processo: 2013/020084-3 Assunto: INSCRICAO Despacho: COMUNICACAO</p> <p>Interessado: LUCIA CASTANHO BARROS RAMPINI Reg.Cadastral: 433416040700000 Processo: 2013/000113-4 Assunto: ALTERACAO CADASTRAL Despacho: GENERICO</p> <p>Interessado: LUCIA CASTANHO BARROS RAMPINI Reg.Cadastral: 436158000800000 Processo: 2013/000113-4 Assunto: ALTERACAO CADASTRAL Despacho: GENERICO</p> <p>Interessado: LUCIA MARGARIDA DOS SANTOS ROSA Reg.Cadastral: 534398021901000 Processo: 2012/012921-8 Assunto: REGULACAO FUNDIARIA Despacho: COMUNICACAO</p> <p>Interessado: LUCIENE MACIEL CARNELOS Reg.Cadastral: 445234017301000 Processo: 2013/037011-7 Assunto: SOLICITACAO Despacho: INDEFERIDO</p> <p>Interessado: LUCIMARA GUARNIERI VIEIRA Reg.Cadastral: 565307008800000 Processo: 2013/035142-2 Assunto: ALTERACAOES Despacho: DEFERIDO</p> <p>Interessado: LUIS CESAR DA SILVA Reg.Cadastral: 433167025006007 Processo: 2013/035142-2 Assunto: ALTERACAOES Despacho: DEFERIDO</p> <p>Interessado: LUIZ ANTONIO FERREIRA Reg.Cadastral: 771335007900000 Processo: 2013/035142-2 Assunto: ALTERACAOES Despacho: GENERICO</p> <p>Interessado: LUIZ ANTONIO RINALDI Reg.Cadastral: 456337006801000 Processo: 2013/006833-1 Assunto: ATUALIZACAO DE CADASTRO Despacho: COMUNICACAO</p> <p>Interessado: LUIZ FERNANDO LEITE SEGAMARCHI Reg.Cadastral: 20256764876 Processo: 2013/030951-1 Assunto: INSCRICAO -PILOTO MOTOCICLETA Despacho: SOLICITA PROVIDENCIAS</p> <p>Interessado: LUZ MASAYOSHI KOBAYASHI Reg.Cadastral: 314229018901000 Processo: 2011/024363-1 Assunto: CONSTRUCAO E REGULACAO Despacho: CAD. CONSTRUCAO LEI 8.229/2007</p> <p>Interessado: LUZ ODILON SEGATO Reg.Cadastral: 468268040701000 Processo: 2013/035142-2 Assunto: ALTERACAOES Despacho: DEFERIDO</p> <p>Interessado: LYRA ESCOLA DE MUSICA LTDA - EPP Reg.Cadastral: 700390 Processo: 2013/020081-9 Assunto: INSCRICAO Despacho: COMUNICACAO</p> <p>Interessado: M A DE ALMEIDA TRANSPORTES SOROCABA Reg.Cadastral: 700350 Processo: 2013/020105-6 Assunto: INSCRICAO Despacho: COMUNICACAO</p> <p>Interessado: MAGNOVILTON RIBEIRO DE JESUS Reg.Cadastral: 763480008700000 Processo: 2013/000113-4 Assunto: ALTERACAO CADASTRAL Despacho: GENERICO</p> <p>Interessado: MAGNUM COMERCIAL E CONSTRUTORA LTDA Reg.Cadastral: 832454000100000 Processo: 2012/033415-6 Assunto: ISENCAO DE IPTU (INCRA) Despacho: DEFERIDO EXPLORACAO AGRICOLA</p> <p>Interessado: MANOEL SILVEIRA MARTINS Reg.Cadastral: 45540404501000 Processo: 2013/035477-2 Assunto: IMPORT/PAGA DE IPTU Despacho: SOLICITA PROVIDENCIAS</p> <p>Interessado: MARCELO GONCALVES DOS SANTOS Reg.Cadastral: 363481046601000 Processo: 2013/025380-0 Assunto: CONSTRUCAO FUNDIARIA Despacho: CADASTRAMENTO DE CONSTRUCAO</p> <p>Interessado: MARCELO JOSE JOAO DE ANDREIS Reg.Cadastral: 224324015701000 Processo: 2011/006253-6 Assunto: CONSTRUCAO E REGULACAO Despacho: CAD. CONSTRUCAO LEI 8.229/2007</p> <p>Interessado: MARCELO RODRIGUES Reg.Cadastral: 424159009601000 Processo: 2011/025412-5 Assunto: CONSTRUCAO E REGULACAO Despacho: CAD. CONSTRUCAO LEI 8.229/2007</p> <p>Interessado: MARCIA GABRIELA AYRES PAULINO ME Reg.Cadastral: 700435 Processo: 2013/020082-7 Assunto: INSCRICAO Despacho: COMUNICACAO</p> <p>Interessado: MARCONDES BARROS DA SILVA Reg.Cadastral: 353172003201000 Processo: 2011/024617-0 Assunto: LEGALIZACAO Despacho: CAD. CONSTRUCAO LEI 8.229/2007</p> <p>Interessado: MARCOS APARECIDO FERMANDES-EPP Reg.Cadastral: 308032 Processo: 2011/019857-7 Assunto: ACAA FISCAL Despacho: COMUNICACAO</p> <p>Interessado: MARIA AMELIA BRIVIGLIERI Reg.Cadastral: 552342015001000 Processo: 2013/035142-2 Assunto: ALTERACAOES Despacho: DEFERIDO</p> <p>Interessado: MARIA ANTONIA MENDES CARRAPEIRO ME Reg.Cadastral: 700336 Processo: 2013/020194-0 Assunto: INSCRICAO Despacho: COMUNICACAO</p> <p>Interessado: MARIA APARECIDA BUENO BENINI Reg.Cadastral: 445373044010001 Processo: 2013/035142-2 Assunto: ALTERACAOES Despacho: DEFERIDO</p> <p>Interessado: MARIA APARECIDA DE OLIVEIRA FERREIRA Reg.Cadastral: 462446033001000 Processo: 2013/035142-2 Assunto: ALTERACAOES Despacho: DEFERIDO</p> <p>Interessado: MARIA APARECIDA RAMOS DAS NEVES Reg.Cadastral: 333486045901000 Processo: 2011/024685-7 Assunto: CONSTRUCAO E REGULACAO Despacho: CAD. CONSTRUCAO LEI 8.229/2007</p> <p>Interessado: MARIA APARECIDA SOARES DOS SANTOS SALAO DE CABELEIREIRO ME Reg.Cadastral: 700353 Processo: 2013/020103-1 Assunto: INSCRICAO Despacho: COMUNICACAO</p> <p>Interessado: MARIA BERNADETE ALVES COMERCIO DE ROUPAS E ACESSORIOS - ME Reg.Cadastral: 700381 Processo: 2013/020122-1 Assunto: INSCRICAO Despacho: COMUNICACAO</p> <p>Interessado: MARIA CHIC MODAS E ACESSORIOS LTDA ME Reg.Cadastral: 700402 Processo: 2013/020158-5 Assunto: INSCRICAO Despacho: COMUNICACAO</p> <p>Interessado: MARIA CONCEICAO MENDES DA SILVA Reg.Cadastral: 534398026101000 Processo: 2012/015100-6 Assunto: REGULACAO FUNDIARIA Despacho: CADASTRAMENTO DE CONSTRUCAO</p> <p>Interessado: MARIA CRISTINA DA SILVA MONTEIRO TEIXEIRA Reg.Cadastral: 464174027201000 Processo: 2013/035142-2 Assunto: ALTERACAOES Despacho: DEFERIDO</p> <p>Interessado: MARIA DA GLORIA GUIMARAES Reg.Cadastral: 466352022001000 Processo: 2013/036175-1 Assunto: IMPORT/PAGA DE IPTU Despacho: SOLICITA PROVIDENCIAS</p> <p>Interessado: MARIA DE FATIMA DE PAULA Reg.Cadastral: 345405009201000 Processo: 2013/014516-2 Assunto: CERTIDAO DE ITBI ZERO Despacho: CERTIDAO ITBI</p> <p>Interessado: MARIA DJANIRA DA SILVA Reg.Cadastral: 331148017801000 Processo: 2012/029356-4 Assunto: CERTIDAO DE ITBI ZERO Despacho: CERTIDAO ITBI</p> <p>Interessado: MARIA DO CARMO BOM Reg.Cadastral: 532387062400000 Processo: 2012/028734-7 Assunto: REGULACAO FUNDIARIA Despacho: CADASTRAMENTO DE CONSTRUCAO</p> <p>Interessado: MARIA EUFRASIA DE MORAES Reg.Cadastral: 361470029500000 Processo: 2013/035142-2 Assunto: ALTERACAOES Despacho: DEFERIDO</p> <p>Interessado: MARIA EVANGELISTA AYRES SOROCABA - ME Reg.Cadastral: 327881 Processo: 2013/012685-6 Assunto: INSCRICAO Despacho: COMUNICACAO</p> <p>Interessado: MARIA GEORGIANA PAIFER TAVARES Reg.Cadastral: 385344000101000 Processo: 2012/032569-1 Assunto: ISENCAO DE IPTU (INCRA) Despacho: DEFERIDO EXPLORACAO AGRICOLA</p> <p>Interessado: MARIA LUIZA PAES ARAGAO E OUTROS Reg.Cadastral: 632442041200000 Processo: 2012/033403-2 Assunto: ISENCAO DE IPTU (INCRA) Despacho: DEFERIDO EXPLORACAO AGRICOLA</p> <p>Interessado: MARIA PEREIRA DA SILVA Reg.Cadastral: 532387026901000 Processo: 2012/028787-5 Assunto: REGULACAO FUNDIARIA Despacho: GENERICO</p> <p>Interessado: MARIA TEREZA MASCARENHAS DE BARRIOS Reg.Cadastral: 421354000108004 Processo: 2013/035142-2 Assunto: ALTERACAOES Despacho: DEFERIDO</p> <p>Interessado: MARINA DATTERI MIRANDA VEICULOS Reg.Cadastral: 312136 Processo: 2013/030272-2 Assunto: BAIXA Despacho: INFORMADO CANCELAMENTO DE I.M.</p> <p>Interessado: MARIO CELSO FOGAÇA Reg.Cadastral: 16727270813 Processo: 2013/020203-3 Assunto: INSCRICAO-MOTORISTA Despacho: SOLICITA PROVIDENCIAS</p> <p>Interessado: MARLENE GOGONI PRADO Reg.Cadastral: 543313012802011 Processo: 2013/034795-8 Assunto: SOLICITACAO Despacho: SOLICITA PROVIDENCIAS</p> <p>Interessado: MASSAE IKEDA Reg.Cadastral: 645395020401000 Processo: 2013/035142-2 Assunto: ALTERACAOES Despacho: DEFERIDO</p> <p>Interessado: MAURICIO HILDEBRAND PASCOASAL Reg.Cadastral: 314378018001000 Processo: 2011/012408-8 Assunto: CONSTRUCAO E REGULACAO Despacho: CAD. CONSTRUCAO LEI 8.229/2007</p> <p>Interessado: MEDIPLAN ASSISTENCIAL LTDA Reg.Cadastral: 063604 Processo: 2013/000430-2 Assunto: EMISSAO DE GUIAS/RECIBOS Despacho: COMUNICACAO</p> <p>Interessado: MERCADO WANEL LTDA - ME Reg.Cadastral: 700417 Processo: 2013/020180-9 Assunto: INSCRICAO Despacho: COMUNICACAO</p> <p>Interessado: MERCEARIA CESTA CHEIA LTDA - ME Reg.Cadastral: 700414 Processo: 2013/020085-0 Assunto: INSCRICAO Despacho: COMUNICACAO</p> <p>Interessado: MERCEARIA SENNA LTDA - ME Reg.Cadastral: 700358 Processo: 2013/020053-8 Assunto: INSCRICAO Despacho: COMUNICACAO</p>
--

<p>Interessado: METEUS DELTREGGIA - ME Reg.Cadastral: 700410 Processo: 2013/020098-3 Assunto: INSCRICAO Despacho: COMUNICACAO</p> <p>Interessado: MIGUEL ALVES Reg.Cadastral: 3453602/1001000 Processo: 2013/018851-9 Assunto: CERTIDAO DE ITBI ZERO Despacho: CERTIDAO ITBI</p> <p>Interessado: MONIQUE VAZ CALEGARIO - ME Reg.Cadastral: 313414 Processo: 2013/030134-4 Assunto: BAIXA Despacho: INFORMADO CANCELAMENTO DE I.M.</p> <p>Interessado: MOTTA E SCHULER SABOARIA LTDA - ME Reg.Cadastral: 304983 Processo: 2013/030152-6 Assunto: BAIXA Despacho: INF. CANCELAMENTO DE I.M. c/ MULTA</p> <p>Interessado: MÓVEIS JP LTDA - ME Reg.Cadastral: 323901 Processo: 2013/008619-2 Assunto: CORRECAO DE LANÇAMENTO Despacho: COMUNICACAO</p> <p>Interessado: MULTIFISIO SIS LTDA Reg.Cadastral: 133031 Processo: 2013/029082-8 Assunto: BAIXA Despacho: INFORMADO CANCELAMENTO DE I.M.</p> <p>Interessado: NARCIZO DE ARAUJO VIEIRA Reg.Cadastral: 352584/05601000 Processo: 2013/0305142-2 Assunto: ALTERACOES Despacho: DEFERIDO</p>	<p>Interessado: NILMA SANT'ANAS/ANA DA SILVA Reg.Cadastral: 3762850/08700000 Processo: 2000/018535-5 Assunto: PERMISSAO DE USO 'CONJ.HAB.HABITETO' Despacho: CADASTRAMENTO DE CONSTRUCAO</p> <p>Interessado: NILZA DE ARRUDA SOROCABA Reg.Cadastral: 546194005801001 Processo: 2013/000113-4 Assunto: ALTERACAO CADASTRAL Despacho: GENERICO</p> <p>Interessado: NILZA DE ARRUDA SOROCABA Reg.Cadastral: 546194005801001 Processo: 2013/000113-4 Assunto: ALTERACAO CADASTRAL Despacho: GENERICO</p> <p>Interessado: NILZA DE ARRUDA SOROCABA Reg.Cadastral: 546194005801001 Processo: 2013/000113-4 Assunto: ALTERACAO CADASTRAL Despacho: GENERICO</p> <p>Interessado: NIVALDO PEREIRA BEZERRA Reg.Cadastral: 346290001101000 Processo: 2013/035142-2 Assunto: ALTERACOES Despacho: DEFERIDO</p> <p>Interessado: ODAIR JOSE DA SILVA LIMA Reg.Cadastral: 342187016301000 Processo: 2013/000113-4 Assunto: ALTERACAO CADASTRAL Despacho: GENERICO</p> <p>Interessado: ORACI JOAO DE VECHI MORELLI Reg.Cadastral: 651383286100000 Processo: 2012/032882-1 Assunto: ISENCAO DE IPTU (INCR) Despacho: DEFERIDO EXPLORACAO AGRICOLA</p>	<p>Interessado: OSWALDO MAGNO OSORIO Reg.Cadastral: 444147036801000 Processo: 2012/024058-5 Assunto: CONSTRUCAO COMERCIAL Despacho: CADASTRAMENTO DE CONSTRUCAO</p> <p>Interessado: PAOLA FONSECA RIBEIRO - EPP Reg.Cadastral: 700369 Processo: 2013/020171-8 Assunto: INSCRICAO Despacho: COMUNICACAO</p> <p>Interessado: PATIO TANGARA EMPREENDIMENTOS LTDA Reg.Cadastral: 445213078301000 Processo: 2013/008305-8 Assunto: CANCELAMENTO DE COBRANCA Despacho: INDEFERIDO</p> <p>Interessado: PAULO BAPTISTA MACHADO Reg.Cadastral: 463395016301000 Processo: 2011/005893-4 Assunto: CONSTR/AMPLIACAO E REGULARIZACAO Despacho: CAD. CONSTRUCAO LEI 8.229/2007</p> <p>Interessado: PAULO HENRIQUE DE SOUZA MUNIZ Reg.Cadastral: 546281110801002 Processo: 2013/035142-2 Assunto: ALTERACOES Despacho: GENERICO</p> <p>Interessado: PAULO HENRIQUE DE SOUZA MUNIZ Reg.Cadastral: 343262011800000 Processo: 2013/035142-2 Assunto: ALTERACOES Despacho: GENERICO</p> <p>Interessado: PAULO HENRIQUE DE SOUZA MUNIZ Reg.Cadastral: 544454050704051 Processo: 2013/035142-2 Assunto: ALTERACOES Despacho: GENERICO</p>	<p>Interessado: PRETEC PROJETO E CONSULTORIA LTDA EPP Reg.Cadastral: 314780 Processo: 2013/026043-4 Assunto: SOLICITACAO Despacho: COMUNICACAO</p> <p>Interessado: PRISCILA ARRUDA DE CAMPOS BARROS Reg.Cadastral: 451334068400000 Processo: 2013/000113-4 Assunto: ALTERACAO CADASTRAL Despacho: CADASTRAMENTO DE CONSTRUCAO</p> <p>Interessado: PRISCILA ARRUDA DE CAMPOS BARROS Reg.Cadastral: 451334068400000 Processo: 2013/000113-4 Assunto: ALTERACAO CADASTRAL Despacho: GENERICO</p> <p>Interessado: PRISCILA SILVANA BENETTI Reg.Cadastral: 465108011901000 Processo: 2013/000113-4 Assunto: ALTERACAO CADASTRAL Despacho: GENERICO</p> <p>Interessado: PRISCILA SILVANA BENETTI Reg.Cadastral: 465300009801000 Processo: 2013/000113-4 Assunto: ALTERACAO CADASTRAL Despacho: GENERICO</p> <p>Interessado: PUCCINELLI E LOPES SOLUCAO EM RECURSOS HUMANOS LTDA - ME Reg.Cadastral: 324438 Processo: 2013/030049-4 Assunto: BAIXA Despacho: INFORMADO CANCELAMENTO DE I.M.</p> <p>Interessado: RAFAEL HERNANDES GONCALVES Reg.Cadastral: 431411022800000 Processo: 2013/033878-3 Assunto: RECOLHIMENTO DE ITBI Despacho: HOMOLOGADO ITBI</p>	<p>Interessado: RILDO DE SOUZA MORAES Reg.Cadastral: 336214004701000 Processo: 2013/035142-2 Assunto: ALTERACOES Despacho: GENERICO</p> <p>Interessado: RITA CARNEIRO DA SILVA Reg.Cadastral: 462345051400000 Processo: 2013/000113-4 Assunto: ALTERACAO CADASTRAL Despacho: GENERICO</p> <p>Interessado: RM COLARES E FOCINHEIRAS LTDA ME Reg.Cadastral: 700377 Processo: 2013/020174-2 Assunto: INSCRICAO Despacho: COMUNICACAO</p> <p>Interessado: RMS RECUPERADORA SOROCABA LTDA ME Reg.Cadastral: 327867 Processo: 2013/007579-9 Assunto: OFICIOS Despacho: COMUNICACAO</p> <p>Interessado: ROBERTA MARIA RIBEIRO PIMENTA Reg.Cadastral: 653232046500000 Processo: 2013/000113-4 Assunto: ALTERACAO CADASTRAL Despacho: GENERICO</p> <p>Interessado: ROBERTA MARIA RIBEIRO PIMENTA Reg.Cadastral: 653232042500000 Processo: 2013/000113-4 Assunto: ALTERACAO CADASTRAL Despacho: GENERICO</p> <p>Interessado: ROBISON ALEX LADEIRA Reg.Cadastral: 366456012701000 Processo: 2013/000113-4 Assunto: ALTERACAO CADASTRAL Despacho: GENERICO</p>	<p>Interessado: ROBISON RIBEIRO COSSI Reg.Cadastral: 785254004701000 Processo: 2013/000113-4 Assunto: ALTERACAO CADASTRAL Despacho: GENERICO</p> <p>Interessado: RODRIGO AYRES DA SILVA Reg.Cadastral: 421410014201000 Processo: 2011/014350-0 Assunto: CONSTR/AMPLIACAO E REGULARIZACAO Despacho: CAD. CONSTRUCAO LEI 8.229/2007</p> <p>Interessado: RODRIGO DOS SANTOS MELOS Reg.Cadastral: 32775874878 Processo: 2013/038518-7 Assunto: INSCRICAO-MOTORISTA Despacho: COMUNICACAO</p> <p>Interessado: ROGERIO ANTONIO GNEIS Reg.Cadastral: 246491000701000 Processo: 2013/003834-2 Assunto: CERTIDAO DE ITBI ZERO Despacho: CERTIDAO ITBI</p> <p>Interessado: ROGERIO ARTUNG TOPPA Reg.Cadastral: 314427059101000 Processo: 2011/027300-0 Assunto: CONSTR/AMPLIACAO E REGULARIZACAO Despacho: CAD. CONSTRUCAO LEI 8.229/2007</p> <p>Interessado: ROGERIO DA COSTA SOUSA PECAS - ME Reg.Cadastral: 328920 Processo: 2013/014814-9 Assunto: INSCRICAO Despacho: COMUNICACAO</p> <p>Interessado: ROMUALDO FRANCISCO - EPP Reg.Cadastral: 700408 Processo: 2013/020184-1 Assunto: INSCRICAO Despacho: COMUNICACAO</p>	<p>Interessado: RAFAEL SOARES GONGORA FEIRANTE ME Reg.Cadastral: 700456 Processo: 2013/020069-4 Assunto: INSCRICAO Despacho: COMUNICACAO</p> <p>Interessado: REGINA CRISTIANE PINHEIRO Reg.Cadastral: 646154027900000 Processo: 2013/000113-4 Assunto: ALTERACAO CADASTRAL Despacho: GENERICO</p> <p>Interessado: REMATO AGNELO DA SILVA Reg.Cadastral: 314427024201000 Processo: 2011/027191-3 Assunto: CONSTR/AMPLIACAO E REGULARIZACAO Despacho: CAD. CONSTRUCAO LEI 8.229/2007</p> <p>Interessado: RESTAURANTE E MARMITEX RANGO DA VO LTDA ME Reg.Cadastral: 700462 Processo: 2013/020065-2 Assunto: INSCRICAO Despacho: COMUNICACAO</p> <p>Interessado: RICARDO APARECIDO MARGIANO ME Reg.Cadastral: 700340 Processo: 2013/019718-9 Assunto: INSCRICAO Despacho: COMUNICACAO</p> <p>Interessado: RICARDO MARTINES FIDENCIO Reg.Cadastral: 24642017401000 Processo: 2013/005862-8 Assunto: CERTIDAO DE ITBI ZERO Despacho: CERTIDAO ITBI</p> <p>Interessado: RICARDO MATIAS DANTAS - ME Reg.Cadastral: 700442 Processo: 2013/020071-0 Assunto: INSCRICAO Despacho: COMUNICACAO</p>	<p>Interessado: PAULO PAREDES PAULISTA Reg.Cadastral: 64534508301000 Processo: 2012/030196-2 Assunto: ISENCAO DE IPTU (INCR) Despacho: DEFERIDO EXPLORACAO AGRICOLA</p> <p>Interessado: PAULO TIAGO CASTANHO MARIANO Reg.Cadastral: 431329037901000 Processo: 2011/013798-1 Assunto: CONSTR/AMPLIACAO E REGULARIZACAO Despacho: CAD. CONSTRUCAO LEI 8.229/2007</p> <p>Interessado: PAULO XAVIER DA COSTA MECANICA SOROCABA - ME Reg.Cadastral: 700430 Processo: 2013/020092-6 Assunto: INSCRICAO Despacho: COMUNICACAO</p> <p>Interessado: PE DE PLANTA Reg.Cadastral: 309941 Processo: 2013/013155-5 Assunto: SOLICITACAO Despacho: DEFERIDO</p> <p>Interessado: PEDRO EVALDO MORAIS Reg.Cadastral: 345330025101000 Processo: 2013/003599-1 Assunto: CERTIDAO DE ITBI ZERO Despacho: CERTIDAO ITBI</p> <p>Interessado: PEDRO EVANGELISTA DA SILVA Reg.Cadastral: 544481019800000 Processo: 2013/035142-2 Assunto: ALTERACOES Despacho: DEFERIDO</p> <p>Interessado: PLASMA CNC INDUSTRIA COMERCIO IMPORTACAO E EXPORTACAO LTDA - EPP Reg.Cadastral: 700242 Processo: 2013/014892-7 Assunto: INSCRICAO Despacho: COMUNICACAO</p>	<p>Interessado: ORACI JOAO DE VECHI MORELLI Reg.Cadastral: 651383286100000 Processo: 2012/032882-1 Assunto: ISENCAO DE IPTU (INCR) Despacho: DEFERIDO EXPLORACAO AGRICOLA</p> <p>Interessado: ORDALIA MORALES Reg.Cadastral: 345365011001000 Processo: 2013/010690-2 Assunto: CERTIDAO DE ITBI ZERO Despacho: CERTIDAO ITBI</p> <p>Interessado: ORLINDO DOS SANTOS SOUSA Reg.Cadastral: 475361046300000 Processo: 2013/035142-2 Assunto: ALTERACOES Despacho: DEFERIDO</p> <p>Interessado: ORLINDO DOS SANTOS SOUSA Reg.Cadastral: 475361046300000 Processo: 2013/035142-2 Assunto: ALTERACOES Despacho: DEFERIDO</p> <p>Interessado: ORLINDO DOS SANTOS SOUSA Reg.Cadastral: 475361046300000 Processo: 2013/035142-2 Assunto: ALTERACOES Despacho: DEFERIDO</p> <p>Interessado: OSIAS SANTANA DA COSTA Reg.Cadastral: 532387016501000 Processo: 2012/028736-2 Assunto: REGULARIZACAO FUNDIARIA Despacho: CADASTRAMENTO DE CONSTRUCAO</p> <p>Interessado: OSWALDO JOSE SEROQUETE Reg.Cadastral: 466274005801000 Processo: 2013/033749-6 Assunto: LEGALIZACAO Despacho: CADASTRAMENTO DE CONSTRUCAO</p>	<p>Interessado: NATALI SILVA MACIEL - ME Reg.Cadastral: 328846 Processo: 2013/015154-1 Assunto: INSCRICAO Despacho: COMUNICACAO</p> <p>Interessado: NEIDE GOMES STECCA Reg.Cadastral: 686350001000000 Processo: 2012/032882-8 Assunto: ISENCAO DE IPTU (INCR) Despacho: DEFERIDO EXPLORACAO AGRICOLA</p> <p>Interessado: NEIDE TERUKO KUBOIMA LEME Reg.Cadastral: 456121030701000 Processo: 2013/000113-4 Assunto: ALTERACAO CADASTRAL Despacho: GENERICO</p> <p>Interessado: NELSON RODRIGUES PASTOR Reg.Cadastral: 53323012701000 Processo: 2013/031621-9 Assunto: RECOLHIMENTO DE ITBI Despacho: HOMOLOGADO ITBI</p> <p>Interessado: NEUSA DAS DORES FARIA Reg.Cadastral: 2464200801000 Processo: 2013/005063-6 Assunto: CERTIDAO DE ITBI ZERO Despacho: CERTIDAO ITBI</p> <p>Interessado: NEUSA SOARES AMORIM DE LIMA - ME Reg.Cadastral: 700373 Processo: 2013/020168-8 Assunto: INSCRICAO Despacho: COMUNICACAO</p> <p>Interessado: NEUZA SILVA GONCALVES Reg.Cadastral: 442425959101000 Processo: 2013/036375-7 Assunto: IMPORTANCIA PAGA Despacho: SOLICITA PROVIDENCIAS</p>
--	--	--	--	--	--	--	--	--	--

<p>Interessado: ROSA DA SILVA SOARES Reg.Cadastral: 445373073601003 Processo: 2013/0305142-2 Assunto: ALTERACAO CADASTRAL Despacho: GENERICO</p> <p>Interessado: ROSANGELA CRISTINA TEODORO Reg.Cadastral: 4212400090000 Processo: 2013/0305142-2 Assunto: ALTERACAOES Despacho: DEFERIDO</p> <p>Interessado: ROSANGELA MACHADO DA SILVA(CONTRATO) Reg.Cadastral: 363230044001000 Processo: 2013/000113-4 Assunto: ALTERACAO CADASTRAL Despacho: GENERICO</p> <p>Interessado: ROSELLAP. SCUDELER DE CAMARGO Reg.Cadastral: 532392028901000 Processo: 2013/000113-4 Assunto: ALTERACAO CADASTRAL Despacho: GENERICO</p> <p>Interessado: ROSELI DONATA SIMIELE - ME Reg.Cadastral: 700330 Processo: 2013/019614-0 Assunto: INSCRICAO Despacho: COMUNICACAO</p> <p>Interessado: ROSENI JESUS RODRIGUES Reg.Cadastral: 462370011800000 Processo: 2013/000113-4 Assunto: ALTERACAO CADASTRAL Despacho: GENERICO</p> <p>Interessado: RUBENS CANDIDO DE OLIVEIRA Reg.Cadastral: 346394032901000 Processo: 2013/035142-2 Assunto: ALTERACAOES Despacho: GENERICO</p>	<p>Interessado: SERGIO DUARTE MARTINS Reg.Cadastral: 129333 Processo: 2013/036021-7 Assunto: IMPORT PAGA DE ISS Despacho: SOLICITA PROVIDENCIAS</p> <p>Interessado: SERGIO RICARDO SANTOS - ME Reg.Cadastral: 700425 Processo: 2013/020097-5 Assunto: INSCRICAO Despacho: COMUNICACAO</p> <p>Interessado: SERGIO YUDI TOIA - ME Reg.Cadastral: 700396 Processo: 2013/020188-2 Assunto: INSCRICAO Despacho: COMUNICACAO</p> <p>Interessado: SHIRLEY RODRIGUES LEMOS Reg.Cadastral: 332404004801000 Processo: 2013/000113-4 Assunto: ALTERACAO CADASTRAL Despacho: GENERICO</p> <p>Interessado: SIDNEY SOARES PATEZ SOROCABA - ME Reg.Cadastral: 136977 Processo: 2013/033116-8 Assunto: NOTA FISCAL / CREENCIAMENTO Despacho: COMUNICACAO</p> <p>Interessado: SILVIO JUNIO DE OLIVEIRA OROSKI ME Reg.Cadastral: 700333 Processo: 2013/019611-6 Assunto: INSCRICAO Despacho: GENERICO</p> <p>Interessado: SILVIO LUIS CORREA Reg.Cadastral: 674203040400000 Processo: 2013/035142-2 Assunto: ALTERACAOES Despacho: DEFERIDO</p>	<p>Interessado: SUPERMERCADO ZAIA LTDA Reg.Cadastral: 087255 Processo: 2013/032516-0 Assunto: CORRECAO DE LANÇAMENTO Despacho: COMUNICACAO</p> <p>Interessado: SUPRINPA INFORMATICA E PAPELARIA LTDA - EPP Reg.Cadastral: 125941 Processo: 2013/032591-3 Assunto: CORRECAO DE LANÇAMENTO Despacho: COMUNICACAO</p> <p>Interessado: TAIS CRISTINA DOS SANTOS - ME Reg.Cadastral: 700388 Processo: 2013/020172-6 Assunto: INSCRICAO Despacho: COMUNICACAO</p> <p>Interessado: TATIANE DE AZEVEDO BALBINO Reg.Cadastral: 464199022300000 Processo: 2013/000113-4 Assunto: ALTERACAO CADASTRAL Despacho: GENERICO</p> <p>Interessado: TELMA REGINA DE OLIVEIRA Reg.Cadastral: 246467021201000 Processo: 2013/018634-5 Assunto: CERTIDAO DE ITBI ZERO Despacho: COMUNICACAO</p> <p>Interessado: THIAGO CINTRA VASOVINO Reg.Cadastral: 341173010900000 Processo: 2013/007909-8 Assunto: CONSTR/AMPLIACAO E REGULARIZACAO Despacho: COMUNICACAO</p> <p>Interessado: THIAGO COUTINHO ARAUJO Reg.Cadastral: 456463152001013 Processo: 2013/035142-2 Assunto: ALTERACAOES Despacho: DEFERIDO</p>	<p>Interessado: THIAGO ROSSI DA SILVA OLIVEIRA Reg.Cadastral: 476445003501000 Processo: 2007/016752-3 Assunto: CONSTRUCAO Despacho: COMUNICACAO</p> <p>Interessado: THIAGO VITOR DE ALMEIDA Reg.Cadastral: 33316902001000 Processo: 2013/035142-2 Assunto: ALTERACAOES Despacho: DEFERIDO</p> <p>Interessado: TIANI ROSON GUIMARAES RODRIGUES ME Reg.Cadastral: 700344 Processo: 2013/020110-6 Assunto: INSCRICAO Despacho: COMUNICACAO</p> <p>Interessado: TOTALFRO COMERCIO DE REFRIGERACAO E AR CONDICIONADO LTDA - EPP Reg.Cadastral: 116700 Processo: 2013/00202-9 Assunto: BAIXA Despacho: INF. CANCELAMENTO DE I.M. c/ MULTA</p> <p>Interessado: TRANSPALLET'S SILVA LTDA - ME Reg.Cadastral: 700438 Processo: 2013/020099-1 Assunto: INSCRICAO Despacho: COMUNICACAO</p> <p>Interessado: UFFICIO PAPELARIA E INFORMATICA LTDA - ME Reg.Cadastral: 312169 Processo: 2013/029069-5 Assunto: BAIXA Despacho: INF. CANCELAMENTO DE I.M. c/ MULTA</p> <p>Interessado: VAGNER TAVARS DE ALMEIDA Reg.Cadastral: 244365012101000 Processo: 2011/023845-8 Assunto: CONSTR/AMPLIACAO E REGULARIZACAO Despacho: CAD. CONSTRUCAO LEI 8.229/2007</p>	<p>Interessado: SANDRA REGINA SENNA GERMANO Reg.Cadastral: 435243004101001 Processo: 2013/035142-2 Assunto: ALTERACAOES Despacho: DEFERIDO</p> <p>Interessado: SANDRO MORENO LIMA - ME Reg.Cadastral: 700467 Processo: 2013/020163-5 Assunto: INSCRICAO Despacho: COMUNICACAO</p> <p>Interessado: SANTA PAULINA MATERIAS PARA CONSTRUCAO LTDA ME Reg.Cadastral: 700363 Processo: 2013/020125-4 Assunto: INSCRICAO Despacho: COMUNICACAO</p> <p>Interessado: SAO CRISTOVAO FRETAMENTO E LOCAAO LTDA ME Reg.Cadastral: 138752 Processo: 2013/035510-0 Assunto: REATIVACAO DA INSCRICAO Despacho: COMUNICACAO</p> <p>Interessado: SEBASTIAO BEZERRA LEITE CONSTRUTORA ME Reg.Cadastral: 314621 Processo: 2010/031250-3 Assunto: SOLICITACAO Despacho: COMUNICACAO</p> <p>Interessado: SEBASTIAO GOMES CARDOSO Reg.Cadastral: 362330051800000 Processo: 2013/035142-2 Assunto: ALTERACAOES Despacho: DEFERIDO</p> <p>Interessado: SEBASTIAO SIQUEIRA Reg.Cadastral: 532407018201000 Processo: 1984/011779-7 Assunto: OUTORGA DE TITULO Despacho: CADASTRAMENTO DE CONSTRUCAO</p>	<p>Interessado: VANDERSON JOSÉ DE OLIVEIRA Reg.Cadastral: 35529702501003 Processo: 2013/035142-2 Assunto: ALTERACAOES Despacho: DEFERIDO</p> <p>Interessado: VANESSA ANDREA RODRIGUES Reg.Cadastral: 442481032601000 Processo: 2013/035142-2 Assunto: ALTERACAOES Despacho: DEFERIDO</p> <p>Interessado: VERA LUCIA DONANGELO Reg.Cadastral: 543332012901004 Processo: 2013/000113-4 Assunto: ALTERACAO CADASTRAL Despacho: GENERICO</p> <p>Interessado: WAGNER ABIMAEI GANZAROLLI ME Reg.Cadastral: 700463 Processo: 2013/020064-5 Assunto: INSCRICAO Despacho: COMUNICACAO</p> <p>Interessado: WAGNER ANTONIO ALMEIDA BORGES Reg.Cadastral: 476357025500000 Processo: 2013/035142-2 Assunto: ALTERACAOES Despacho: GENERICO</p> <p>Interessado: WELINGTON DIEGO BUENO LUSTOSA Reg.Cadastral: 331185011601000 Processo: 2013/000113-4 Assunto: ALTERACAO CADASTRAL Despacho: GENERICO</p> <p>Interessado: WELLINGTON JUNIOR EUGENIO Reg.Cadastral: 765230034901000 Processo: 2013/035142-2 Assunto: ALTERACAOES Despacho: GENERICO</p>	<p>Interessado: VALDECI PEREIRA Reg.Cadastral: 532107400000000 Processo: 2013/035142-2 Assunto: ALTERACAOES Despacho: GENERICO</p> <p>Interessado: VALDECI PEREIRA Reg.Cadastral: 532107400000000 Processo: 2013/000113-4 Assunto: CORRECAO CADASTRAL Despacho: GENERICO</p> <p>Interessado: VALDECIR FERREIRA MARTINS Reg.Cadastral: 366456002301000 Processo: 2013/029294-9 Assunto: CORRECAO DE NUMERACAO/REVISAO Despacho: COMUNICACAO</p> <p>Interessado: VALDECIR RODRIGUES DA TRINDADE Reg.Cadastral: 361181014700000 Processo: 2013/035142-2 Assunto: ALTERACAOES Despacho: DEFERIDO</p> <p>Interessado: VALDEMIR GASPARINI BARBOSA Reg.Cadastral: 354145045901000 Processo: 2013/000113-4 Assunto: ALTERACAO CADASTRAL Despacho: GENERICO</p> <p>Interessado: VALDI PEREIRA DA SILVA JUNIOR Reg.Cadastral: 336168007101000 Processo: 2013/000113-4 Assunto: ALTERACAO CADASTRAL Despacho: GENERICO</p> <p>Interessado: VALDICE DE SOUZA SILVA - ME Reg.Cadastral: 328980 Processo: 2013/014876-0 Assunto: INSCRICAO Despacho: COMUNICACAO</p>	<p>Interessado: VALDIR BRAVO Reg.Cadastral: 641127015601000 Processo: 2013/035142-2 Assunto: ALTERACAOES Despacho: DEFERIDO</p> <p>Interessado: VALDO ROBERTO DE ALMEIRA Reg.Cadastral: 246282038701000 Processo: 2013/023349-7 Assunto: CERTIDAO DE ITBI ZERO Despacho: CERTIDAO ITBI</p> <p>Interessado: VALERIA VENANCIO CORREA COSTA - ME Reg.Cadastral: 700360 Processo: 2013/020117-1 Assunto: INSCRICAO Despacho: COMUNICACAO</p> <p>Interessado: VALTER PEREIRA CABRAL - ME Reg.Cadastral: 700399 Processo: 2013/020087-6 Assunto: INSCRICAO Despacho: COMUNICACAO</p> <p>Interessado: VALTER TELES DE OLIVEIRA Reg.Cadastral: 553371013201000 Processo: 2013/035142-2 Assunto: ALTERACAOES Despacho: DEFERIDO</p> <p>Interessado: VANDERLEIA AP. BARREIRO DE CASTRO Reg.Cadastral: 446420010401037 Processo: 2013/035142-2 Assunto: ALTERACAOES Despacho: GENERICO</p> <p>Interessado: VANDERLEIA FERREIRA LEITE Reg.Cadastral: 333416012901000 Processo: 2011/024254-2 Assunto: CONSTR/AMPLIACAO E REGULARIZACAO Despacho: CAD. CONSTRUCAO LEI 8.229/2007</p>	<p>Interessado: WESLEY GALVAO SILVA - ME Reg.Cadastral: 700400 Processo: 2013/020086-8 Assunto: INSCRICAO Despacho: COMUNICACAO</p> <p>Interessado: WILLIAM GALDINO - ME Reg.Cadastral: 700412 Processo: 2013/020179-1 Assunto: INSCRICAO Despacho: COMUNICACAO</p> <p>Interessado: WT. KALLI EMPREENDIMENTOS E PARTICIPACOES S/A Reg.Cadastral: 545103001001000 Processo: 2013/006707-7 Assunto: NAO INCIDENCIA DE ITBI Despacho: SOLICITA PROVIDENCIAS</p> <p>Interessado: XIMENE RIBEIRO FREY Reg.Cadastral: 46338908501000 Processo: 2010/0107239-4 Assunto: CONSTR/AMPLIACAO E REGULARIZACAO Despacho: COMUNICACAO</p>	<p>Ana Luiza Facchi Silva Chefe de Gabinete SEP - PAVILJONIA I SEEA/</p>
--	---	--	---	--	---	--	---	---	--



SECRETARIA DA FAZENDA
ÁREA DE FISCALIZAÇÃO
DIVISÃO DE FISCALIZAÇÃO DE POSTURAS MOBILIARIAS
SEÇÃO DE FISCALIZAÇÃO DE PUBLICIDADE E PROPAGANDA
RUA PERNAMBUCO, 100 – VL. CASA NOVA – TEL: 3231-3125

EDITAL N.º 1/2014

A Secretaria da Fazenda através da Seção de Fiscalização de Publicidade e Propaganda, comunica aos contribuintes abaixo relacionados, que no prazo de 5 (cinco) dias, a contar da data de publicação deste documento, deverão comparecer a esta Seção de Fiscalização na R. Pernambuco, 100 – Vl. Casa Nova, de 2ª a 6ª feira, entre 8h e 16h, para retirada dos documentos abaixo relacionados. Salientamos que o não comparecimento ensejará a continuidade dos procedimentos administrativos, nos termos da legislação vigente.

Contribuinte	Endereço	Processo	Documento
Francisco Apolinário Cruz de Souza	R. Hercules Franceschini, 386	31.654/2013	Guia ref. ao A.I. 719/2013
Adelmo Martins da Silva Jr.	R. Rudnei Schonfelder, 219	21.553/2013	Notificação 345/2013
Itavema Auto Peças Sorocaba	Av. Itavuvu, 4445	3.592/2013	Notificação 343/2013
Valdeci Rodrigues de Souza	Av. Ulysses Guimarães 878	29.381/2013	Notificação 326/2013

Gláucio Onchar
Chefe de Seção

Rubens Costa Júnior
Diretor de Área

Wagner Alex Bedeschi
Chefe de Divisão

Curta a página
oficial da
Prefeitura
de Sorocaba

PREFEITURADESOROCABA



Comunicado à População

De acordo com a Lei Municipal nº 8.414/2008, fica instituída em Sorocaba a campanha permanente para divulgação dos benefícios concedidos aos cidadãos, que foram estabelecidos por Leis Municipais

LEI Nº	DATA	TEOR
1.005	19/10/1962	Concessão de auxílio às mães de gêmeos
1.539	18/12/1968	Isenção de IPTU e taxas mínimas para entidades religiosas e pessoas que menciona
1.655	26/10/1971	Isenção de IPTU a imóveis pertencentes às viúvas dos ex-combatentes da II Guerra Mundial ou da Revolução de 1932
1.717	12/04/1973	Isenção de tributos às construções populares
LOM	05/04/1990	ISENTA DO IPTU OS PORTADORES DE DOENÇAS GRAVES INCAPACITANTES NAS CONDIÇÕES QUE ESPECIFICA
4.307	11/08/1993	Isenção de pagamentos para ingresso nos parques públicos aos idosos e pessoas com deficiência
4.338	31/08/1993	Isenção de tributos nas ampliações das casas nos conjuntos populares
4.567	04/07/1994	Concede às pessoas com 60 anos ou mais o desconto de 50% no preço de ingresso para cinemas, teatros e outros
4.583	11/08/1994	Obriga a fixação de quadro demonstrativo dos funcionários de plantão dos Postos de Saúde e Pronto-Atendimento, com horário de entrada e saída
4.841	16/06/1995	Impõe a obrigatoriedade de cobertura de seguro contra roubo, furto ou danos de veículos pelas empresas que operam no ramo de estacionamento
4.873	06/07/1995	Concessão de moratória aos contribuintes em estado de notória pobreza
4.913	04/09/1995	Controle e fiscalização das atividades que gerem poluição sonora
4.998	27/11/1995	Primazia ao embarque de passageiros com deficiência, idosos e gestantes nos terminais urbanos
5.067	07/03/1996	Reserva de assentos para gestantes, mulheres portando bebês, idosos e pessoas com deficiência nos veículo de transporte coletivo
6.086	07/02/2000	Dispõe sobre meia-entrada para aposentados nos cinemas e teatros
6.677	09/09/2002	Isenção de pagamento de taxa de inscrição em concursos públicos para desempregados, empregados que recebem até três salários mínimos ou sejam arrimo de família
7.108	13/05/2004	Reserva de vagas aos idosos para estacionamento em locais públicos
7.294	29/10/2004	Institui no município campanha de orientação e esclarecimento sobre gratuidade dos serviços funerários
7.354	21/03/2005	Obrigatoriedade da realização gratuita de triagem auditiva em crianças recém-nativas
7.391	03/06/2005	Obrigatoriedade das agências bancárias prestarem aos seus usuários atendimentos em tempo razoável
7.499	16/09/2005	Obrigatoriedade das fontes fixas e móveis emissoras de gases que provocam o efeito estufa compensarem o meio ambiente
7.506	26/09/2005	Prioridade de vagas em creches e escolas públicas, aos filhos de deficientes, próximas de suas residências
7.555	07/11/2005	Obrigatoriedade de restaurantes "fast food", bares, lanchonetes de divulgar informações e tabelas nutricionais dos alimentos que vendes
7.621	16/12/2005	Fixação de placas nos postos revendedores de combustíveis orientando o consumidor sobre o direito ao teste de qualidade do combustível
7.634	26/12/2005	Dispõe sobre formas específicas de tratamento aos contribuintes em estado notório de pobreza
7.694	21/03/2006	Obrigatoriedade de disponibilização de cadeiras de rodas nos estabelecimentos que menciona
7.791	06/06/2006	Altera o Art. 4º da Lei 7.572, de 07/11/05, que autoriza a construção de até duas unidades habitacionais por lote e a regularização de edificações
7.973	16/10/2006	Pagamento de meia-entrada a todos os professores da rede pública municipal e particular em espetáculos artísticos, esportivos e culturais
8.004	20/11/2006	Isenção de pagamento de taxa de inscrição em concurso público aos doadores de sangue
8.051	11/12/2006	Normas e critérios para acessibilidade das pessoas com deficiência ou mobilidade reduzidas
8.113	20/03/2007	Atendimento preferencial à pessoa com deficiência, idosos e gestantes nos serviços públicos municipais
8.179	04/06/2007	Obrigatoriedade de coleta gratuita de material para exames de DNA pelo serviço de saúde do município
8.190	18/06/2007	Identificação diferenciada em processos onde o interessado for pessoa com idade igual ou superior a 60 anos, garantindo o direito de agilidade em todas as repartições públicas do município
8.191	18/06/2007	Obrigatoriedade das agências bancárias de Sorocaba colocarem bebedouros e sanitários à disposição dos usuários
8.225	20/07/2007	Obrigatoriedade dos centros-hospitalares de rede pública de Sorocaba e conveniados de realizarem exames para triagem auditiva Neo-Natal Universal em recém-nascidos
8.287	22/10/2007	Obrigaçao dos estabelecimentos de ensino municipal em manterem sua merenda alimentação diferenciada aos alunos portadores de diabetes
8.289	29/10/2007	Exposição de cartaz informativos sobre distribuição gratuita de medicamentos nas unidades de saúde da rede pública municipal
8.307	03/10/2007	Torna obrigatório às maternidades e serviços hospitalares da rede pública de saúde conveniados com o SUS a avaliarem as condições de vitalidade dos recém-nascidos
8.311	06/12/2007	Criação de espaços nos terminais de transporte coletivo urbanos do município para colocação de painéis com indicadores de emprego
8.354	27/12/2007	Controle de populações animais, bem como sobre a prevenção e controle de zoonoses no município
7.981	30/10/2006	Dispõe sobre garantia de fornecimento de material para diabetes e dá outras providências

<div style="display: flex; justify-content: space-between; align-items: center;"> <div style="text-align: right;"> Secretaria da Administração </div> </div>	
<p align="center">PROCESSO CPL Nº 1964/12 CONTRATO Nº 009/13</p> <p>PERMISSÃO ONEROSA, DE USO DE ÁREA, PARA A INSTALAÇÃO E EXPLORAÇÃO COMERCIAL DO MÓDULO TIPO 1, LOCALIZADO NA ÁREA DE TRANSFERÊNCIA IPIRANGA.</p> <p>TERMO DE REVOGAÇÃO Embasado no art. 79, inciso I, da Lei nº 8.666/93 e suas alterações, e na Cláusula Nona - Da Revogação e Extinção, item 9.2., subitem 9.2.2 do contrato em referência e nos autos do Processo CPL nº 1964/12, pelo presente Termo REVOGO a Permissão acima descrita, firmada junto à empresa RODRIGO DOMINGUES DE OLIVEIRA, a partir do dia 26 de janeiro de 2014, constando dos autos do processo as devidas justificativas. Nesse sentido, fica aberto o prazo de 05 (cinco) dias úteis, para apresentação de recurso administrativo, a contar da data de sua publicação, nos termos do art. 109, inciso I, alínea "e" da Lei 8.666/93 Sorocaba, 08 de janeiro de 2014.</p> <p align="center">Eng.º Renato Gianolla Diretor Presidente</p> <hr/> <p align="center">SECRETARIA DA ADMINISTRAÇÃO EXTRATOS DE CONTRATOS DE LOCAÇÃO</p> <p>PROCESSO Nº 10594/1999 OBJETO – Rua Marcelino Soares Leite, 155 LOCATÁRIA – Prefeitura Municipal de Sorocaba LOCADOR – Predial Supiriri S/A LTDA PERÍODO – 01/07/2013 a 30/06/2014 VALOR – R\$ 1.281,37 mensais</p> <p>EDINALDO SOUTO PROENÇA Diretor da Área de Administração e Serviços Enviado para publicar dia 08/01/2014</p> <p>SECRETARIA DA ADMINISTRAÇÃO EXTRATOS DE CONTRATOS DE LOCAÇÃO</p> <p>PROCESSO Nº 27479/2010 OBJETO – Rua José Antão, 236 LOCATÁRIA – Prefeitura Municipal de Sorocaba LOCADOR – Associação Atlética Santa Rita de Sorocaba PERÍODO – 15/10/2013 a 14/10/2014 VALOR – R\$ 6.413,80 mensais</p> <p align="center">EDINALDO SOUTO PROENÇA Diretor da Área de Administração e Serviços</p> <hr/> <p align="center">EDITAL DE CHAMAMENTO</p> <p>Por determinação legal, artigo 34, § 1º da Lei Federal 8.666/93 e alterações posteriores, as empresas que possuem registro no Cadastro de Fornecedores desta Prefeitura, ficam convocadas a proceder a atualização, e os demais interessados que queiram providenciar seus cadastros, devem apresentar a documentação necessária, a qual encontra-se disponível no site WWW.sorocaba.sp.gov.br ou nesta divisão, 1º andar Palácio dos Tropeiros. Ficam também convidadas a realizarem seu cadastro nos sites Acess@compras e WWW.licitações-e.com.br para possibilitar a participação nas compras Eletrônica.</p> <p align="center">ROBERTO ROMANO POVÉDA SEÇÃO DE EXPEDIENTE E CADASTRO</p> <hr/> <p align="center">HOMOLOGAÇÃO PREGÃO Nº 325/2013</p> <p>A PREFEITURA MUNICIPAL DE SOROCABA, nos termos do artigo 8º, inciso VI do Decreto nº 5.450 de 31 de Maio de 2005 combinado com o Decreto Municipal 20.450/13, Art. 3º, por sua Autoridade Competente, declara Homologado este Pregão Eletrônico 325/2013 CPL 1429/2013, destinado a PRESTAÇÃO DE SERVIÇO DE LIMPEZA PARA PRÓPRIOS DA SECRETARIA DA CIDADANIA. Sorocaba, 10 de janeiro de 2014. Luanda Gomes Zara – Pregoeira.</p> <hr/> <p align="center">HOMOLOGAÇÃO PREGÃO Nº 361/2013</p> <p>A PREFEITURA MUNICIPAL DE SOROCABA, nos termos do artigo 8º, inciso VI do Decreto nº 5.450 de 31 de Maio de 2005 combinado com o Decreto Municipal 20.450/13, Art. 3º, por sua Autoridade Competente, declara Homologado este Pregão Eletrônico 361/2013 CPL 1657/2013, destinado a AQUISIÇÃO DE TONERS. Sorocaba, 08 de janeiro de 2014. Luanda Gomes Zara – Pregoeira.</p> <hr/> <p align="center">Secretaria da Administração Gabinete do Secretário</p> <p align="center">PORTARIA SEAD Nº 001/2014</p> <p>O SECRETÁRIO MUNICIPAL DE ADMINISTRAÇÃO, no uso de suas atribuições legais, Considerando a necessidade de disciplinar a operação do sistema de licitações eletrônicas, e Considerando o disposto no Decreto nº 14.575 e 14.576 de 05/09/2005,</p> <p>RESOLVE:</p> <p>Art. 1º - Designar os servidores Claudia Patrício Pereira, Renato Toiti Matuguma e Regina Célia Canhada Rodrigues como REPRESENTANTES e/ou PREGOIEROS e ELEMENTOS DE APOIO da Prefeitura de Sorocaba nas licitações de Pregão Eletrônico.</p> <p>Art. 2º - Designar os servidores Marcelo Trontino, Regiane Christina Florentino Frassato, Maria Elisa Marques, Rosemeire Fantinati, Valéria Cristina Prestes de Almeida, Luanda Gomes Zara, para desempenhar as funções de ELEMENTO DE APOIO e/ou PREGOIEIRO da Prefeitura de Sorocaba nas licitações de pregão eletrônico.</p> <p>Art. 3º - Designar os servidores Valquíria do Carmo Monteiro, Ricardo Domingos Florentino e Francine Cristina Albuquerque, para desempenhar as funções de ELEMENTO DE APOIO da Prefeitura de Sorocaba nas licitações de pregão eletrônico.</p> <p>Art. 4º - Os designados servidores serão responsáveis para operar, através de senha pessoal, Sistema Eletrônico de Compras.</p> <p>Art. 5º - São atribuições dos REPRESENTANTES: Designar o Pregoeiro e o Elemento de Apoio em cada processo licitatório; acessar o sistema de "Licitações-e", impostar dados referentes aos pregões, principalmente quanto a horários, datas e materiais ou serviços a serem licitados, publicar eletronicamente os processos licitatórios findos, depois dos mesmos terem sido adjudicados pelo pregoeiro e homologados materialmente pelo Ordenador de Despesa.</p> <p>Art. 6º - São atribuições dos PREGOIEROS: impostar dados de licitação no sistema, coordenar o pregão em todas as etapas, abrir as propostas iniciais, iniciar a disputa na fase competitiva, encaminhar mensagens aos licitantes, suspender o pregão temporariamente e reiniciá-lo, decidir a respeito de eventuais imprevistos ou questões apresentadas durante o certame, receber recursos, realizar a habilitação dos arrematantes e adjudicar o objeto da licitação ao vencedor.</p> <p>Art. 7º - São atribuições dos ELEMENTOS DE APOIO: realizar todas as operações permitidas pelo sistema para a função, quando na condução de processos licitatórios da modalidade pregão eletrônico, tais como impostar dados de licitação no sistema e operar o computador, e em assistência ao pregoeiro ou ao representante desta municipalidade.</p> <p>Art. 8º - Essa portaria entra em vigor na data de sua publicação, revogando a Portaria 007/2013, de 04 de janeiro de 2013.</p> <p align="center">ROBERTO JULIANO Secretário da Administração</p>	<p align="center">Secretaria da Administração Gabinete do Secretário</p> <p align="center">PORTARIA SEAD Nº 002/2014</p> <p>O SECRETÁRIO MUNICIPAL DE ADMINISTRAÇÃO, no uso de suas atribuições legais, Considerando a necessidade de disciplinar a condução dos pregões presenciais, e Considerando o disposto no Decreto nº 14.575 e 14.576 de 05/09/2005,</p> <p>RESOLVE:</p> <p>Art. 1º - Designar os servidores Claudia Patrício Pereira, Regina Célia Canhada Rodrigues, Renato Toiti Matuguma como REPRESENTANTES e/ou PREGOIEROS e ELEMENTOS DE APOIO da Prefeitura Municipal de Sorocaba nas licitações de Pregão Presencial.</p> <p>Art. 2º - Designar os servidores Marcelo Trontino, Regiane Christina Florentino Frassato, Maria Elisa Marques, Rosemeire Fantinati, Valéria Cristina Prestes de Almeida, Luanda Gomes Zara, para desempenhar as funções de ELEMENTO DE APOIO e/ou PREGOIEIRO da Prefeitura de Sorocaba nas licitações de Pregão Presencial.</p> <p>Art. 3º - Os designados servidores serão responsáveis para conduzir, os pregões presenciais desta Prefeitura.</p> <p>Art. 4º - São atribuições dos REPRESENTANTES: Designar o Pregoeiro e o Elemento de Apoio em cada processo licitatório; determinar horários, datas e materiais ou serviços a serem licitados, publicar os processos licitatórios findos, depois dos mesmos terem sido adjudicados pelo pregoeiro e homologados pelo Ordenador da Despesa.</p> <p>Art. 5º - São atribuições dos PREGOIEROS: coordenar o pregão em todas as etapas, abrir As propostas iniciais, iniciar a disputa na fase competitiva, encaminhar esclarecimentos aos licitantes, suspender o pregão temporariamente e reiniciá-lo, decidir a respeito de eventuais imprevistos ou questões apresentadas durante o certame, receber recursos, realizar a habilitação dos arrematantes e adjudicar o objeto da licitação ao vencedor.</p> <p>Art. 6º - São atribuições dos ELEMENTOS DE APOIO: dar assistência ao pregoeiro ou ao representante desta municipalidade.</p> <p>Art. 7º - Essa portaria entra em vigor na data de sua publicação, revogando a Portaria 02/2011, de 10 de junho de 2011.</p> <p align="center">ROBERTO JULIANO Secretário da Administração</p> <hr/> <p align="center">SECRETARIA DA ADMINISTRAÇÃO EXTRATOS DE CONTRATOS DE LOCAÇÃO</p> <p>PROCESSO Nº 17056/2013 OBJETO – Rua João Wagner Wey, 1147 LOCATÁRIA – Prefeitura Municipal de Sorocaba LOCADOR – G.A.T Locação e Administração de Imóveis PERÍODO – 19/08/2013 a 18/08/2014 VALOR – R\$ 4.600,00 mensais</p> <p align="center">EDINALDO SOUTO PROENÇA Diretor da Área de Administração de Serviços</p> <hr/> <p align="center">TERMO ADITIVO DE CONTRATO</p> <p>Processo CPL nº 2047/2012 – PP Nº 176/2012 Objeto: Prestação de Serviço de Locação de Equipamentos para pavimentação de pequenos portes. Assunto: Fica o contrato celebrado em 12/03/2013, aditado em 25% (vinte e cinco por cento), dentro dos limites permitidos pelo artigo 65, parágrafo 1º da Lei 8.666/93 e alterações. Contratante: Prefeitura de Sorocaba. Contratada: Oestevale Pavimentações e Construções Ltda Valor: R\$ 276.249,70 (Duzentos e Setenta e Seis Mil, Duzentos e Quarenta e Nove Reais e Setenta Centavos).</p> <p align="center">ALINE CORREIA FERRAZ SEÇÃO DE APOIO A CONTRATOS DE SERVIÇOS E OBRAS.</p> <hr/> <p align="center">DIVISÃO DE LICITAÇÕES. SEÇÃO DE PREGÕES.</p> <p align="center">PROCESSO: CPL nº. 963/2013.</p> <p>MODALIDADE: PREGÃO ELETRÔNICO nº. 218/2013. OBJETO: DESTINADO AO REGISTRO DE PREÇOS PARA O FORNECIMENTO DE DIETAS E SUPLEMENTOS ALIMENTARES PARA ATENDER A REDE MUNICIPAL DE SAÚDE. CONTRATANTE: PREFEITURA DE SOROCABA. CONTRATADA: Prodiat Nutrição Clínica Ltda Item 04: FORMULA LÍQUIDA 1,5 KCAL/ML, HIPERCALÓRICA, HIPERPROTEICA E NORMOLIPIDICA – EMBALAGEM TETRA-PAK DE 1000 ML.</p> <p>- Marca: Tropic EP - Preço unitário: R\$ 12,89 (Doze Reais e Oitenta e Nove Centavos). - Quantidade: 2.826 (Dois Mil, Oitocentos e Vinte e Seis) litros.</p> <p>CONTRATADA: Empório Médico Comércio de Produtos Cirúrgicos Hospitalares Ltda Item 09: Suplemento alimentar a base de proteína de soja – lata com 800 gramas. - Marca: Nutrison Soya - Preço unitário: R\$ 22,00 (Vinte e Dois Reais). - Quantidade: 720 (Setecentas e Vinte) latas.</p> <p align="center">REGINA CÉLIA CANHADA RODRIGUES SEÇÃO DE PREGÕES</p> <hr/> <p align="center">DIVISÃO DE LICITAÇÕES. SEÇÃO DE PREGÕES.</p> <p>PROCESSO: CPL nº. 1418/2013. MODALIDADE: PREGÃO PRESENCIAL nº. 067/2013. DESTINADO AO REGISTRO DE PREÇOS PARA EXECUÇÃO DE SONDAEM EM TERRENOS DIVERSOS PARA SECRETARIA DA EDUCAÇÃO. CONTRATANTE: PREFEITURA DE SOROCABA CONTRATADA: AÇÃO ENGENHARIA LTDA Item 01: Sondagem do terreno a percussão. - Preço unitário: R\$ 64,76 (Sessenta e Quatro Reais e Setenta e Seis Centavos). - Quantidade: 1.600 (Um Mil e Seiscentos) metros lineares.</p> <p align="center">REGINA CÉLIA CANHADA RODRIGUES SEÇÃO DE PREGÕES</p> <hr/> <p align="center">DIVISÃO DE LICITAÇÕES. SEÇÃO DE PREGÕES.</p> <p>PROCESSO: CPL nº. 1168/2013. MODALIDADE: PREGÃO PRESENCIAL Nº. 047/2013. OBJETO: DESTINADO A CONTRATAÇÃO DE SERVIÇOS DE HOME CARE PARA ATENDER AO PACIENTE E.F.F. CONTRATANTE: PREFEITURA DE SOROCABA. CONTRATADA: SOROCABA SERVIÇOS DE SAÚDE LTDA – EPP. VALOR: R\$ 505.500,00 (Quinhentos e Cinco Mil e Quinhentos Reais) DOTAÇÃO: 110100.3.3.90.39.50.10.302.1011.2852</p> <p align="center">REGINA CÉLIA CANHADA RODRIGUES SEÇÃO DE PREGÕES</p>
<p align="center">DIVISÃO DE LICITAÇÕES. SEÇÃO DE LICITAÇÕES.</p> <p>PROCESSO: CPL nº. 0628/2013. MODALIDADE: Concorrência nº. 008/2013. OBJETO: DESTINADO À EXECUÇÃO DE PAVIMENTAÇÃO ASFÁLTICA, ALTEAMENTO DA AVENIDA JUVENAL DE CAMPOS E NOVA PONTE PINHEIROS E CONSTRUÇÃO DA ESTAÇÃO ELEVATÓRIA DE ÁGUAS PLUVIAIS NA AVENIDA JUVENAL DE CAMPOS.</p> <p align="center">Cintia Aparecida Antunes Morgan SEÇÃO DE LICITAÇÕES</p> <hr/> <p align="center">DIVISÃO DE LICITAÇÕES. SEÇÃO DE LICITAÇÕES.</p> <p>PROCESSO: CPL nº. 0871/2013. MODALIDADE: Convite nº. 080/2013. OBJETO: DESTINADO À CONTRATAÇÃO DE EMPRESA ESPECIALIZADA PARA ELABORAÇÃO DE LEVANTAMENTO CADASTRAL, CRONOGRAMA FÍSICO-FINANCEIRO E PLANILHAS. CONTRATANTE: PREFEITURA DE SOROCABA. CONTRATADA: CUNHA NETO ENGENHARIA E CONSTRUÇÕES LTDA. VALOR: R\$ 86.784,00 (Oitenta e Seis Mil, Setecentos e Oitenta e Quatro Reais). DOTAÇÃO: 100400.3.3.90.39.16.12.361.2022.2726.</p> <p align="center">CINTIA APARECIDA ANTUNES MORGAN SEÇÃO DE LICITAÇÕES</p> <hr/> <p align="center">DIVISÃO DE CONTRATOS SEÇÃO DE APOIO A CONTRATOS DE SERVIÇOS E OBRAS</p> <p>Processo: CPL nº. 228/ 2012 Modalidade: Pregão Presencial nº 20/2012 Objeto: Destinado prestação de serviço de limpeza no Palacete Scarpa e Teatro Estação. Assunto: Fica o contrato celebrado em 27/03/2012, rescindido unilateralmente, a partir de 21/06/2012, nos termos dos artigos 77 e 78, inciso I, da Lei 8666/93. Contratante: Prefeitura de Sorocaba. Contratada: Instituto Free Assessoria em Recursos Humanos Ltda.</p> <p align="center">Aline Correia Ferraz Seção de Apoio a Contratos de Serviços e Obras</p> <hr/> <p align="center">DIVISÃO DE CONTRATOS SEÇÃO DE APOIO A CONTRATOS DE SERVIÇOS E OBRAS</p> <p>Processo: CPL nº. 2107/ 2011 Modalidade: Pregão Presencial nº 145/2011 Objeto: Destinado prestação de serviço de limpeza na sede do Projeto Guri. Assunto: Fica o contrato celebrado em 03/10/2011, rescindido unilateralmente, a partir de 24/07/2012, nos termos dos artigos 77 e 78, inciso I, da Lei 8666/93. Contratante: Prefeitura de Sorocaba. Contratada: Instituto Free Assessoria em Recursos Humanos Ltda.</p> <p align="center">Aline Correia Ferraz Seção de Apoio a Contratos de Serviços e Obras</p> <hr/> <p align="center">TERMO ADITIVO DE CONTRATO</p> <p>Processo: CPL nº 1949/2011 – CP nº 45/2011 Objeto: Prestação de serviço de manutenção de áreas públicas do município de Sorocaba. Assunto: Fica o contrato celebrado em 04/05/2012, aditado em 19,49% (dezenove vírgula quarenta e seis por cento), dentro dos limites permitidos pelo artigo 65, § 1º, inciso I, alínea "b", Lei nº 8.666/93 e alterações posteriores. Contratante: Prefeitura de Sorocaba Contratada: Serg Paulista Construções e Serviços Técnicos Ltda.</p> <p align="center">ALINE CORREIA FERRAZ SEÇÃO DE APOIO A CONTRATOS DE SERVIÇOS E OBRAS</p>	<p align="center">PORTARIA Nº 69.481/DICAF</p> <p>ROBERTO JULIANO, Secretário da Administração, no uso das atribuições constantes do Decreto nº 20.458, artigo 3º, inciso I, de 28 de fevereiro de 2013, resolve nomear EDSON FLOREANO DE SALES, para exercer, a partir de 01 de janeiro de 2014, em comissão, o cargo de Chefe da Seção de Informação e Controle, da Secretaria da Administração, criado pela Lei nº 10.589, de 03 de outubro de 2013, cessando-se os efeitos da Portaria 68.583/DICAF de 08 de outubro de 2014. Palácio dos Tropeiros, 06 de janeiro de 2014. ROBERTO JULIANO Secretário da Administração</p> <hr/> <p align="center">PORTARIA Nº 69.482/DICAF</p> <p>ROBERTO JULIANO, Secretário da Administração, no uso das atribuições constantes do Decreto nº 20.458, artigo 3º, inciso I, de 28 de fevereiro de 2013, resolve nomear ANA LUCIA BITTENCOURT ROSA, para exercer, a partir de 01 de janeiro de 2014, em comissão, o cargo de Chefe da Seção Financeira e Cadastral, da Secretaria da Administração, criado pela Lei nº 10.589, de 03 de outubro de 2013, cessando-se os efeitos da Portaria nº 68.108, de 12 de agosto de 2013. Palácio dos Tropeiros, 06 de janeiro de 2014. ROBERTO JULIANO Secretário da Administração</p> <hr/> <p align="center">PORTARIA Nº 69.483/DICAF</p> <p>ROBERTO JULIANO, Secretário da Administração, no uso das atribuições constantes do Decreto nº 20.458, artigo 3º, inciso I, de 28 de fevereiro de 2013, resolve homologar o parecer da Comissão de Promoção por Ato de Bravura, sobre o indeferimento do pedido do funcionário JOÃO ALBERTO DE MORAES, Guarda Civil Municipal 2ª Classe, da Secretaria de Governo e Segurança Comunitária, de acordo com o artigo 35, inciso II, da Lei nº 4.519, de 13 de abril de 1994. Palácio dos Tropeiros, 06 de janeiro de 2014. ROBERTO JULIANO Secretário da Administração</p> <hr/> <p align="center">PORTARIA Nº 69.484/DICAF</p> <p>ROBERTO JULIANO, Secretário da Administração, no uso das atribuições conferidas pelo Decreto nº 20.458, de 28 de fevereiro de 2013, resolve ceder à Justiça Eleitoral, a funcionária FRANCINE ELI BARBOSA, de acordo com a Lei nº 6.568/2002, regulamentada pelo Decreto nº 13.459/2002, a partir de 02 de janeiro de 2014. Palácio dos Tropeiros, 06 de janeiro de 2014. ROBERTO JULIANO Secretário da Administração</p> <hr/> <p align="center">PORTARIA Nº 69.485/DICAF</p> <p>ROBERTO JULIANO, Secretário da Administração, no uso das atribuições conferidas pelo Decreto nº 20.458, de 28 de fevereiro de 2013, resolve ceder à Justiça Eleitoral, a funcionária FRANCINE ELI BARBOSA, de acordo com a Lei nº 6.568/2002, regulamentada pelo Decreto nº 13.459/2002, a partir de 02 de janeiro de 2014. Palácio dos Tropeiros, 06 de janeiro de 2014. ROBERTO JULIANO Secretário da Administração</p> <hr/> <p align="center">PORTARIA Nº 69.486/DICAF</p> <p>ROBERTO JULIANO, Secretário da Administração, no uso das atribuições conferidas pelos Decretos nº 16.089 de 19 de março de 2008 e nº 20.458 de 28 de fevereiro de 2013, resolve dispensar, a pedido, LEANDRO DA SILVA FREITAS, Médico, da Secretaria da Saúde, a partir de 30 de dezembro de 2013. Palácio dos Tropeiros, 06 de janeiro de 2014. ROBERTO JULIANO Secretário da Administração</p> <hr/> <p align="center">PORTARIA Nº 69.487/DICAF</p> <p>ROBERTO JULIANO, Secretário da Administração, no uso das atribuições conferidas pelos Decretos nº 16.089 de 19 de março de 2008 e nº 20.458 de 28 de fevereiro de 2013, resolve dispensar, a pedido, FILIPE FERREIRA BRASILEIRO, Médico, da Secretaria da Saúde, a partir de 02 de janeiro de 2014. Palácio dos Tropeiros, 06 de janeiro de 2014. ROBERTO JULIANO Secretário da Administração</p> <hr/> <p align="center">PORTARIA Nº 69.488/DICAF</p> <p>ROBERTO JULIANO, Secretário da Administração, no uso das atribuições conferidas pelo Decreto nº 20.458, de 28 de fevereiro de 2013, resolve exonerar, a pedido, LUIZ CARLOS TAKENAKA do cargo de Oficial de Gabinete Nível I, a partir de 26 de dezembro de 2013, cessando-se os efeitos da Portaria nº 66.546/DICAF, de 07 de janeiro de 2013. Palácio dos Tropeiros, 06 de janeiro de 2014. ROBERTO JULIANO Secretário da Administração</p> <hr/> <p align="center">PORTARIA Nº 69.489/DICAF</p> <p>ROBERTO JULIANO, Secretário da Administração, no uso das atribuições conferidas pelo Decreto nº 20.458, de 28 de fevereiro de 2013, resolve exonerar, a pedido, FABIOLA CASALI BASSANI do cargo de Auxiliar de Administração, da Secretaria de Negócios Jurídicos, a partir de 26 de dezembro de 2013. Palácio dos Tropeiros, 06 de janeiro de 2014. ROBERTO JULIANO Secretário da Administração</p> <hr/> <p align="center">PORTARIA Nº 69.490/DICAF</p> <p>ROBERTO JULIANO, Secretário da Administração, no uso das atribuições conferidas pelo Decreto nº 20.458, de 28 de fevereiro de 2013, resolve exonerar, a pedido, FERNANDO DE LIMA FERREIRA do cargo de Técnico de Controle Administrativo, da Secretaria da Administração, a partir de 27 de dezembro de 2013. Palácio dos Tropeiros, 06 de janeiro de 2014. ROBERTO JULIANO Secretário da Administração</p> <hr/> <p align="center">PORTARIA Nº 69.491/DICAF</p> <p>ROBERTO JULIANO, Secretário da Administração, no uso das atribuições conferidas pelo Decreto nº 20.458, de 28 de fevereiro de 2013, resolve exonerar, a pedido, ALINE BORILHO CARVALHO do cargo de Auxiliar de Educação, da Secretaria da Educação, a partir de 30 de dezembro de 2013. Palácio dos Tropeiros, 06 de janeiro de 2014. ROBERTO JULIANO Secretário da Administração</p> <hr/> <p align="center">PORTARIA Nº 69.492/DICAF</p> <p>ROBERTO JULIANO, Secretário da Administração, no uso das atribuições conferidas pelo Decreto nº 20.458, de 28 de fevereiro de 2013, resolve exonerar, a pedido, DANIELA TEODORO MATIAS do cargo de Auxiliar de Educação, da Secretaria da Educação, a partir de 30 de dezembro de 2013. Palácio dos Tropeiros, 06 de janeiro de 2014. ROBERTO JULIANO Secretário da Administração</p> <hr/> <p align="center">PORTARIA Nº 69.493/DICAF</p> <p>ROBERTO JULIANO, Secretário da Administração, no uso das atribuições conferidas pelo Decreto nº 20.458, de 28 de fevereiro de 2013, resolve exonerar, a pedido, WELLINGTON LUCAS SANTOS DA SILVA do cargo de Auxiliar de Administração, da Secretaria da Saúde, a partir de 02 de janeiro de 2014. Palácio dos Tropeiros, 06 de janeiro de 2014. ROBERTO JULIANO Secretário da Administração</p> <hr/> <p align="center">PORTARIA Nº 69.494/DICAF</p> <p>ROBERTO JULIANO, Secretário da Administração, no uso das atribuições conferidas pelo Decreto nº 20.458, de 28 de fevereiro de 2013, resolve exonerar, a pedido, ANA BEATRIZ RABELLO MIGUEL MORENO do cargo de Médico, da Secretaria da Saúde, a partir de 02 de janeiro de 2014. Palácio dos Tropeiros, 06 de janeiro de 2014. ROBERTO JULIANO Secretário da Administração</p>

PORTARIA Nº 69.495/DICAF
ROBERTO JULIANO, Secretário da Administração, no uso das atribuições conferidas pelo Decreto nº 20.458, de 28 de fevereiro de 2013, resolve exonerar, a pedido, LETICIA BARBERI do cargo de Médico, da Secretaria da Saúde, a partir de 02 de janeiro de 2014.
Palácio dos Tropeiros, 06 de janeiro de 2014.
ROBERTO JULIANO
Secretário da Administração

PORTARIA Nº 69.496/DICAF
ROBERTO JULIANO, Secretário da Administração, no uso das atribuições conferidas pelos Decretos nº 16.089 de 19 de março de 2008 e nº 20.458 de 28 de fevereiro de 2013, resolve determinar que fique apostilado nos assentamentos de ALESSANDRA REGINA DA SILVA SANTOS, Professor de Educação Básica I, da Secretaria da Educação, o seu nome de solteira ALESSANDRA REGINA DA SILVA.
Palácio dos Tropeiros, 06 de janeiro de 2014.
ROBERTO JULIANO
Secretário da Administração

PORTARIA Nº 69.497/DICAF
ROBERTO JULIANO, Secretário da Administração, no uso das atribuições conferidas pelos Decretos nº 16.089 de 19 de março de 2008 e nº 20.458 de 28 de fevereiro de 2013, resolve determinar que fique apostilado nos assentamentos de MARIDALVA DE LIMA CARVALHO, Professor de Educação Básica I, da Secretaria da Educação, o seu nome de casada MARIDALVA DE LIMA CARVALHO ROCHA.
Palácio dos Tropeiros, 06 de janeiro de 2014.
ROBERTO JULIANO
Secretário da Administração

PORTARIA Nº 69.498/DICAF
ROBERTO JULIANO, Secretário da Administração, no uso das atribuições conferidas pelos Decretos nº 16.089 de 19 de março de 2008 e nº 20.458 de 28 de fevereiro de 2013, resolve remover, VALTER DE BARRROS FILHO, Carpinteiro, da Secretaria da Administração, para exercer seu cargo na Secretaria de Serviços Públicos, a partir de 06 de dezembro de 2013.
Palácio dos Tropeiros, em 06 de janeiro de 2014.
ROBERTO JULIANO
Secretário da Administração

PORTARIA Nº 69.499/DICAF
ROBERTO JULIANO, Secretário da Administração, no uso das atribuições conferidas pelos Decretos nº 16.089 de 19 de março de 2008 e nº 20.458 de 28 de fevereiro de 2013, resolve remover, a pedido, FLAVIA CRISTINA SALERNO, Auxiliar de Administração, da Secretaria de Desenvolvimento Social, para exercer seu cargo na Secretaria da Saúde, a partir de 03 de dezembro de 2013.
Palácio dos Tropeiros, em 06 de janeiro de 2014.
ROBERTO JULIANO
Secretário da Administração

PORTARIA Nº 69.500/DICAF
ROBERTO JULIANO, Secretário da Administração, no uso das atribuições conferidas pelos Decretos nº 16.089 de 19 de março de 2008 e nº 20.458 de 28 de fevereiro de 2013, resolve remover, CLARICE APARECIDA PEREIRA DOS SANTOS, Assistente de Administração II, da Secretaria da Administração, para exercer seu cargo na Secretaria de Desenvolvimento Econômico e Trabalho, a partir de 11 de dezembro de 2013.
Palácio dos Tropeiros, em 06 de janeiro de 2014.
ROBERTO JULIANO
Secretário da Administração

PORTARIA Nº 69.501/DICAF
ROBERTO JULIANO, Secretário da Administração, no uso das atribuições conferidas pelos Decretos nº 16.089 de 19 de março de 2008 e nº 20.458 de 28 de fevereiro de 2013, resolve remover, RODRIGO CESAR DE OLIVEIRA, Motorista, da Secretaria da Administração, para exercer seu cargo na Secretaria de Desenvolvimento Econômico e Trabalho, a partir de 03 de dezembro de 2013.
Palácio dos Tropeiros, em 06 de janeiro de 2014.
ROBERTO JULIANO
Secretário da Administração

PORTARIA Nº 69.502/DICAF
ROBERTO JULIANO, Secretário da Administração, no uso das atribuições conferidas pelos Decretos nº 16.089 de 19 de março de 2008 e nº 20.458 de 28 de fevereiro de 2013, resolve remover, APARECIDO WILSON SILVA, Oficial Pintor Letrista, da Secretaria da Administração, para exercer seu cargo na Secretaria de Serviços Públicos, a partir de 06 de dezembro de 2013.
Palácio dos Tropeiros, em 06 de janeiro de 2014.
ROBERTO JULIANO
Secretário da Administração

PORTARIA Nº 69.503/DICAF
ROBERTO JULIANO, Secretário da Administração, no uso das atribuições conferidas pelos Decretos nº 16.089 de 19 de março de 2008 e nº 20.458 de 28 de fevereiro de 2013, resolve remover, CLAUDEMIR PAIXAO TEIXEIRA, Pedreiro, da Secretaria da Administração, para exercer seu cargo na Secretaria de Serviços Públicos, a partir de 06 de dezembro de 2013.
Palácio dos Tropeiros, em 06 de janeiro de 2014.
ROBERTO JULIANO
Secretário da Administração

PORTARIA Nº 69.504/DICAF
ROBERTO JULIANO, Secretário da Administração, no uso das atribuições conferidas pelos Decretos nº 16.089 de 19 de março de 2008 e nº 20.458 de 28 de fevereiro de 2013, resolve remover, GILBERTO MORENO MOIA, Oficial Marceneiro, da Secretaria da Administração, para exercer seu cargo na Secretaria de Serviços Públicos, a partir de 06 de dezembro de 2013.
Palácio dos Tropeiros, em 06 de janeiro de 2014.
ROBERTO JULIANO
Secretário da Administração

PORTARIA Nº 69.505/DICAF
ANTONIO CARLOS PANNUNZIO, Prefeito do Município de Sorocaba, no uso de suas atribuições legais, resolve designar, ANTONIO BENEDITO BUENO SILVEIRA, para exercer, cumulativamente e interinamente, o cargo de Secretário de Habitação e Regularização Fundiária, enquanto perdurar o afastamento de Hélio Aparecido de Godoy, no período de 02 até 16 de janeiro de 2014.
Palácio dos Tropeiros, em 06 de janeiro de 2014.
ANTONIO CARLOS PANNUNZIO
Prefeito Municipal

PORTARIA Nº 69.506/DICAF
ROBERTO JULIANO, Secretário da Administração, no uso das atribuições conferidas pelo Decreto nº 20.458, de 28 de fevereiro de 2013 e tendo em vista a aposentadoria deferida pela Fundação da Seguridade Social dos Servidores Públicos Municipais de Sorocaba, resolve desligar de seu cargo JOSE RENATO DE PROENÇA, Encanador, da Secretaria de Governo e Segurança Comunitária, a partir de 01 de janeiro de 2014.
Palácio dos Tropeiros, 06 de janeiro de 2014
ROBERTO JULIANO
Secretário da Administração

PORTARIA Nº 69.507/DICAF
ROBERTO JULIANO, Secretário da Administração, no uso das atribuições conferidas pelo Decreto nº 20.458, de 28 de fevereiro de 2013 e tendo em vista a aposentadoria deferida pela Fundação da Seguridade Social dos Servidores Públicos Municipais de Sorocaba, resolve desligar de seu cargo EMILIA DA CONCEICAO SILVA DE CAMPOS, Servente, da Secretaria da Educação, a partir de 01 de janeiro de 2014.
Palácio dos Tropeiros, 06 de janeiro de 2014
ROBERTO JULIANO
Secretário da Administração

PORTARIA Nº 69.508/DICAF
ROBERTO JULIANO, Secretário da Administração, no uso das atribuições conferidas pelo Decreto nº 20.458, de 28 de fevereiro de 2013 e tendo em vista a aposentadoria deferida pela Fundação da Seguridade Social dos Servidores Públicos Municipais de Sorocaba, resolve desligar de seu cargo ROSA MARIA NOGUEIRA PADILHA, Auxiliar de Enfermagem, da Secretaria da Saúde, a partir de 01 de janeiro de 2014.
Palácio dos Tropeiros, 06 de janeiro de 2014
ROBERTO JULIANO
Secretário da Administração

PORTARIA Nº 69.509/DICAF
ROBERTO JULIANO, Secretário da Administração, no uso das atribuições conferidas pelo Decreto nº 20.458, de 28 de fevereiro de 2013 e tendo em vista a aposentadoria deferida pela Fundação da Seguridade Social dos Servidores Públicos Municipais de Sorocaba, resolve desligar de seu cargo LUIZA DOS SANTOS DE MOURA, Servente, da Secretaria da Educação, a partir de 01 de janeiro de 2014.
Palácio dos Tropeiros, 06 de janeiro de 2014
ROBERTO JULIANO
Secretário da Administração

PORTARIA Nº 69.510/DICAF
ROBERTO JULIANO, Secretário da Administração, no uso das atribuições conferidas pelo Decreto nº 20.458, de 28 de fevereiro de 2013 e tendo em vista a aposentadoria deferida pela Fundação da Seguridade Social dos Servidores Públicos Municipais de Sorocaba, resolve desligar de seu cargo JOCELI RIBEIRO, Auxiliar de Serviços, da Secretaria da Saúde, a partir de 01 de janeiro de 2014.
Palácio dos Tropeiros, 06 de janeiro de 2014
ROBERTO JULIANO
Secretário da Administração

PORTARIA Nº 69.511/DICAF
ROBERTO JULIANO, Secretário da Administração, no uso das atribuições conferidas pelo Decreto nº 20.458, de 28 de fevereiro de 2013 e tendo em vista a aposentadoria deferida pela Fundação da Seguridade Social dos Servidores Públicos Municipais de Sorocaba, resolve desligar de seu cargo MARIA JACINTA SILVA CARVALHO, Professor de Educação Básica I, da Secretaria da Educação, a partir de 01 de janeiro de 2014.
Palácio dos Tropeiros, 06 de janeiro de 2014
ROBERTO JULIANO
Secretário da Administração

PORTARIA Nº 69.512/DICAF
ROBERTO JULIANO, Secretário da Administração, no uso das atribuições conferidas pelo Decreto nº 20.458, de 28 de fevereiro de 2013 e tendo em vista a aposentadoria deferida pela Fundação da Seguridade Social dos Servidores Públicos Municipais de Sorocaba, resolve desligar de seu cargo ROSA DE LIMA, Auxiliar de Enfermagem, da Secretaria da Saúde, a partir de 01 de janeiro de 2014.
Palácio dos Tropeiros, 06 de janeiro de 2014
ROBERTO JULIANO
Secretário da Administração

PORTARIA Nº 69.513/DICAF
ROBERTO JULIANO, Secretário da Administração, no uso das atribuições conferidas pelo Decreto nº 20.458, de 28 de fevereiro de 2013 e tendo em vista a aposentadoria deferida pela Fundação da Seguridade Social dos Servidores Públicos Municipais de Sorocaba, resolve desligar de seu cargo SUAD APARECIDA RIBEIRO DE OLIVEIRA, Diretor de Escola, Nível III, da Secretaria da Educação, a partir de 01 de janeiro de 2014.
Palácio dos Tropeiros, 06 de janeiro de 2014
ROBERTO JULIANO
Secretário da Administração

PORTARIA Nº 69.514/DICAF
ROBERTO JULIANO, Secretário da Administração, no uso das atribuições conferidas pelo Decreto nº 20.458, de 28 de fevereiro de 2013 e tendo em vista a aposentadoria deferida pela Fundação da Seguridade Social dos Servidores Públicos Municipais de Sorocaba, resolve desligar de seu cargo OLGA DE MORAES RODRIGUES, Técnico de Enfermagem, da Secretaria da Saúde, a partir de 01 de janeiro de 2014.
Palácio dos Tropeiros, 06 de janeiro de 2014
ROBERTO JULIANO
Secretário da Administração

PORTARIA Nº 69.515/DICAF
ROBERTO JULIANO, Secretário da Administração, no uso das atribuições conferidas pelo Decreto nº 20.458, de 28 de fevereiro de 2013 e tendo em vista a aposentadoria deferida pela Fundação da Seguridade Social dos Servidores Públicos Municipais de Sorocaba, resolve desligar de seu cargo LUCELIA FERNANDES LEME, Oficial de Administração I, da Secretaria de Negócios Jurídicos, a partir de 01 de janeiro de 2014.
Palácio dos Tropeiros, 06 de janeiro de 2014
ROBERTO JULIANO
Secretário da Administração

PORTARIA Nº 69.516/DICAF
ROBERTO JULIANO, Secretário da Administração, no uso das atribuições conferidas pelo Decreto nº 20.458, de 28 de fevereiro de 2013 e tendo em vista a aposentadoria deferida pela Fundação da Seguridade Social dos Servidores Públicos Municipais de Sorocaba, resolve desligar de seu cargo LIDIA APARECIDA FERNANDES, Oficial de Administração I, da Secretaria de Mobilidade, Desenvolvimento Urbano e Obras, a partir de 01 de janeiro de 2014.
Palácio dos Tropeiros, 06 de janeiro de 2014
ROBERTO JULIANO
Secretário da Administração

PORTARIA Nº 69.517/DICAF
ROBERTO JULIANO, Secretário da Administração, no uso das atribuições conferidas pelo Decreto nº 20.458, de 28 de fevereiro de 2013 e tendo em vista a aposentadoria deferida pela Fundação da Seguridade Social dos Servidores Públicos Municipais de Sorocaba, resolve desligar de seu cargo MARIA HELOISA TERRA LELLIS PETRY RASZL, Médico, da Secretaria da Saúde, a partir de 01 de janeiro de 2014.
Palácio dos Tropeiros, 06 de janeiro de 2014
ROBERTO JULIANO
Secretário da Administração

PORTARIA Nº 69.518/DICAF
ROBERTO JULIANO, Secretário da Administração, no uso das atribuições conferidas pelo Decreto nº 20.458, de 28 de fevereiro de 2013 e tendo em vista a aposentadoria deferida pela Fundação da Seguridade Social dos Servidores Públicos Municipais de Sorocaba, resolve desligar de seu cargo DIRCE MAIA RIBEIRO, Auxiliar de Serviços, da Secretaria da Educação, a partir de 01 de janeiro de 2014.
Palácio dos Tropeiros, 06 de janeiro de 2014
ROBERTO JULIANO
Secretário da Administração

PORTARIA Nº 69.519/DICAF
ROBERTO JULIANO, Secretário da Administração, no uso das atribuições conferidas pelo Decreto nº 20.458, de 28 de fevereiro de 2013 e tendo em vista a aposentadoria deferida pela Fundação da Seguridade Social dos Servidores Públicos Municipais de Sorocaba, resolve desligar de seu cargo IVONE DELGADO DE OLIVEIRA, Agente Social, da Secretaria de Serviços Públicos, a partir de 01 de janeiro de 2014, cessando-se os efeitos da Portaria nº 68.965 de 22 de outubro de 2013.
Palácio dos Tropeiros, 06 de janeiro de 2014
ROBERTO JULIANO
Secretário da Administração

PORTARIA Nº 69.520/DICAF
ROBERTO JULIANO, Secretário da Administração, no uso das atribuições conferidas pelo Decreto nº 20.458, de 28 de fevereiro de 2013 e tendo em vista a aposentadoria deferida pela Fundação da Seguridade Social dos Servidores Públicos Municipais de Sorocaba, resolve desligar de seu cargo JOAQUIM CARDOSO CURTO, Técnico de Agrimensura II, da Secretaria de Habitação e Regularização Fundiária, a partir de 01 de janeiro de 2014.
Palácio dos Tropeiros, 06 de janeiro de 2014
ROBERTO JULIANO
Secretário da Administração

PORTARIA Nº 69.521/DICAF
ROBERTO JULIANO, Secretário da Administração, no uso das atribuições conferidas pelo Decreto nº 20.458, de 28 de fevereiro de 2013 e tendo em vista a aposentadoria deferida pela Fundação da Seguridade Social dos Servidores Públicos Municipais de Sorocaba, resolve desligar de seu cargo NADIR JOSE FERREIRA DE FARIAS, Servente, da Secretaria da Educação, a partir de 01 de janeiro de 2014.
Palácio dos Tropeiros, 06 de janeiro de 2014
ROBERTO JULIANO
Secretário da Administração

PORTARIA Nº 69.522/DICAF
ROBERTO JULIANO, Secretário da Administração, no uso das atribuições conferidas pelo Decreto nº 20.458, de 28 de fevereiro de 2013 e tendo em vista a aposentadoria deferida pela Fundação da Seguridade Social dos Servidores Públicos Municipais de Sorocaba, resolve desligar de seu cargo SILVIA REGINA GALLI ANDRADE, Professor de Educação Básica I, da Secretaria da Educação, a partir de 01 de janeiro de 2014.
Palácio dos Tropeiros, 06 de janeiro de 2014
ROBERTO JULIANO
Secretário da Administração

PORTARIA Nº 69.523/DICAF
ROBERTO JULIANO, Secretário da Administração, no uso das atribuições conferidas pelo Decreto nº 20.458, de 28 de fevereiro de 2013 e tendo em vista a aposentadoria compulsória deferida pela Fundação da Seguridade Social dos Servidores Públicos Municipais de Sorocaba, resolve desligar de seu cargo EUNICE SAMPAIO CARDOSO, Professor de Educação Básica I, da Secretaria da Educação, a partir de 08 de dezembro de 2013.
Palácio dos Tropeiros, 06 de janeiro de 2014
ROBERTO JULIANO
Secretário da Administração

PORTARIA Nº 69.524/DICAF
ROBERTO JULIANO, Secretário da Administração, no uso das atribuições conferidas pelo Decreto nº 20.458, de 28 de fevereiro de 2013 e tendo em vista a aposentadoria deferida pela Fundação da Seguridade Social dos Servidores Públicos Municipais de Sorocaba, resolve desligar de seu cargo RENATA ANGELA CABRAL REBELLATO, Diretor de Escola, Nível II, da Secretaria da Educação, a partir de 01 de janeiro de 2014.
Palácio dos Tropeiros, 06 de janeiro de 2014
ROBERTO JULIANO
Secretário da Administração

PORTARIA Nº 69.525/DICAF
ROBERTO JULIANO, Secretário da Administração, no uso das atribuições conferidas pelo Decreto nº 20.458, de 28 de fevereiro de 2013 e tendo em vista a aposentadoria deferida pela Fundação da Seguridade Social dos Servidores Públicos Municipais de Sorocaba, resolve desligar de seu cargo FILOMENA DE ALMEIDA LOPES CAMARA, Professor de Educação Básica I, da Secretaria da Educação, a partir de 01 de janeiro de 2014.
Palácio dos Tropeiros, 06 de janeiro de 2014
ROBERTO JULIANO
Secretário da Administração

PORTARIA Nº 69.526/DICAF
ROBERTO JULIANO, Secretário da Administração, no uso das atribuições conferidas pelo Decreto nº 20.458, de 28 de fevereiro de 2013 e tendo em vista a aposentadoria deferida pela Fundação da Seguridade Social dos Servidores Públicos Municipais de Sorocaba, resolve desligar de seu cargo JUCARA KERBAUY MALHEIRO CARDOSO, Médico, da Secretaria da Saúde, a partir de 01 de janeiro de 2014.
Palácio dos Tropeiros, 06 de janeiro de 2014
ROBERTO JULIANO
Secretário da Administração

PORTARIA Nº 69.527/DICAF
ROBERTO JULIANO, Secretário da Administração, no uso das atribuições conferidas pelo Decreto nº 20.458, de 28 de fevereiro de 2013 e tendo em vista a aposentadoria compulsória deferida pela Fundação da Seguridade Social dos Servidores Públicos Municipais de Sorocaba, resolve desligar de seu cargo JOSE DIONISIO DOS SANTOS, Zelador, da Secretaria da Educação, a partir de 04 de novembro de 2013.
Palácio dos Tropeiros, 06 de janeiro de 2014
ROBERTO JULIANO
Secretário da Administração

PORTARIA Nº 69.528/DICAF
ROBERTO JULIANO, Secretário da Administração, no uso das atribuições conferidas pelo Decreto nº 20.458, de 28 de fevereiro de 2013 e tendo em vista a aposentadoria deferida pela Fundação da Seguridade Social dos Servidores Públicos Municipais de Sorocaba, resolve desligar de seu cargo ERIKA BUENO DE CAMARGO, Vice Diretor, Nível III, da Secretaria da Educação, a partir de 01 de janeiro de 2014.
Palácio dos Tropeiros, 06 de janeiro de 2014
ROBERTO JULIANO
Secretário da Administração

PORTARIA Nº 69.531/DICAF
ROBERTO JULIANO, Secretário da Administração, no uso das atribuições conferidas pelos Decretos nº 16.089 de 19 de março de 2008 e nº 20.458 de 28 de fevereiro de 2013, resolve designar REGIANE CRISTINE DE SOUZA MACHADO para exercer, em substituição, o cargo de Chefe da Seção de Topografia, na Secretaria de Mobilidade, Desenvolvimento Urbano e Obras, durante o afastamento de Geraldo Luiz Salles, no período de 13 de janeiro até 01 de fevereiro de 2014.
Palácio dos Tropeiros, 07 de janeiro de 2014.
ROBERTO JULIANO
Secretário da Administração

PORTARIA Nº 69.532/DICAF
ROBERTO JULIANO, Secretário da Administração, no uso das atribuições conferidas pelos Decretos nº 16.089 de 19 de março de 2008 e nº 20.458 de 28 de fevereiro de 2013, resolve designar REGIANE CRISTINE DE SOUZA MACHADO para exercer, em substituição, o cargo de Chefe da Seção de Administração de Cemitérios, na Secretaria de Serviços Públicos, durante o afastamento de Rafael Ricardo, no período de 02 até 21 de janeiro de 2014.
Palácio dos Tropeiros, 07 de janeiro de 2014.
ROBERTO JULIANO
Secretário da Administração

PORTARIA Nº 69.533/DICAF
ROBERTO JULIANO, Secretário da Administração, no uso das atribuições conferidas pelos Decretos nº 16.089 de 19 de março de 2008 e nº 20.458 de 28 de fevereiro de 2013, resolve designar DANIELE TEIXEIRA DE LEMES para exercer, em substituição, o cargo de Diretor da Área de Regularização Fundiária, na Secretaria da Habitação e Regularização Fundiária, durante o afastamento de Fabio Gomes Camargo, no período de 02 até 21 de janeiro de 2014.
Palácio dos Tropeiros, 07 de janeiro de 2014.
ROBERTO JULIANO
Secretário da Administração

PORTARIA Nº 69.534/DICAF
ROBERTO JULIANO, Secretário da Administração, no uso das atribuições conferidas pelos Decretos nº 16.089 de 19 de março de 2008 e nº 20.458 de 28 de fevereiro de 2013, resolve designar ROSELI DA SILVA ANDRE para exercer, em substituição, o cargo de Chefe da Divisão de Apoio Logístico, na Secretaria da Educação, durante o afastamento de Cristina Bormann Notari Batista, no período de 02 até 31 de janeiro de 2014.
Palácio dos Tropeiros, 07 de janeiro de 2014.
ROBERTO JULIANO
Secretário da Administração

PORTARIA Nº 69.535/DICAF
ROBERTO JULIANO, Secretário da Administração, no uso das atribuições conferidas pelos Decretos nº 16.089 de 19 de março de 2008 e nº 20.458 de 28 de fevereiro de 2013, resolve designar KARLA TIEMI MIURA KOWARA para exercer, em substituição, o cargo de Chefe da Seção de Apoio a Convênios e Transporte Escolar, na Secretaria da Educação, durante o afastamento de Roseli da Silva André, no período de 02 até 31 de janeiro de 2014.
Palácio dos Tropeiros, 07 de janeiro de 2014.
ROBERTO JULIANO
Secretário da Administração

PORTARIA Nº 69.535/DICAF
ROBERTO JULIANO, Secretário da Administração, no uso das atribuições conferidas pelos Decretos nº 16.089 de 19 de março de 2008 e nº 20.458 de 28 de fevereiro de 2013, resolve designar KARLA TIEMI MIURA KOWARA para exercer, em substituição, o cargo de Chefe da Seção de Apoio a Convênios e Transporte Escolar, na Secretaria da Educação, durante o afastamento de Roseli da Silva André, no período de 02 até 31 de janeiro de 2014.
Palácio dos Tropeiros, 07 de janeiro de 2014.
ROBERTO JULIANO
Secretário da Administração

PORTARIA Nº 69.536/DICAF
ROBERTO JULIANO, Secretário da Administração, no uso das atribuições conferidas pelos Decretos nº 16.089 de 19 de março de 2008 e nº 20.458 de 28 de fevereiro de 2013, resolve designar VITORIA ESCOBAR para exercer, em substituição, o cargo de Chefe da Divisão de Projetos Culturais, na Secretaria da Cultura, durante o afastamento de Leandro da Silva, no período de 02 até 31 de janeiro de 2014.
Palácio dos Tropeiros, 07 de janeiro de 2014.
ROBERTO JULIANO
Secretário da Administração

PORTARIA Nº 69.537/DICAF
ROBERTO JULIANO, Secretário da Administração, no uso das atribuições conferidas pelo Decreto nº 20.458, de 28 de fevereiro de 2013, resolve cessar, a pedido, a partir de 23 de dezembro de 2013 os efeitos da Portaria nº 67.941/DICAF, de 24 de julho de 2013, que designou RENATA MARION MILAN TORRES DAVANZO para exercer, em substituição, o cargo de Diretor de Escola, da Secretaria da Educação.
Palácio dos Tropeiros, 07 de janeiro de 2014.
ROBERTO JULIANO
Secretário da Administração

PORTARIA Nº 69.538/DICAF
ROBERTO JULIANO, Secretário da Administração, no uso das atribuições conferidas pelo Decreto nº 20.458, de 28 de fevereiro de 2013, resolve cessar, a pedido, a partir de 23 de dezembro de 2013 os efeitos da Portaria nº 68.805/DICAF, de 10 de outubro de 2013, que nomeou CRISTINA DORELLI PRADO ALMEIDA para exercer, em comissão, o cargo de Gestor de Desenvolvimento Educacional, da Secretaria da Educação.
Palácio dos Tropeiros, 07 de janeiro de 2014.
ROBERTO JULIANO
Secretário da Administração

PORTARIA Nº 69.539/DICAF
ROBERTO JULIANO, Secretário da Administração, no uso das atribuições conferidas pelo Decreto nº 20.458, de 28 de fevereiro de 2013, resolve ceder à Justiça Eleitoral, a funcionária CAMILA ROCHA PEREIRA, de acordo com a Lei nº 6.568/2002, regulamentada pelo Decreto nº 13.459/2002, a partir de 13 de janeiro de 2014.
Palácio dos Tropeiros, 07 de janeiro de 2014.
ROBERTO JULIANO
Secretário da Administração

PORTARIA Nº 69.540/DICAF
ROBERTO JULIANO, Secretário da Administração, no uso das atribuições conferidas pelo Decreto nº 20.458, de 28 de fevereiro de 2013, resolve nomear ANTONIO RODRIGUES NETO para exercer, em comissão, o cargo de Chefe da Seção de Manutenção de Parques, da Secretaria de Serviços Públicos, a partir de 13 de janeiro de 2014.
Palácio dos Tropeiros, 07 de janeiro de 2014.
ROBERTO JULIANO
Secretário da Administração

PORTARIA Nº 69.541/DICAF
ROBERTO JULIANO, Secretário da Administração, no uso das atribuições conferidas pelo Decreto nº 20.458, de 28 de fevereiro de 2013, resolve exonerar com base no disposto no artigo 29, inciso II, do Estatuto dos Servidores Públicos Municipais de Sorocaba, conforme o Processo Administrativo nº 24.686-1/2013, a funcionária ELISANDRA FERREIRA, Auxiliar de Educação, da Secretaria da Educação, a partir de 13 de janeiro de 2014.
Palácio dos Tropeiros, 07 de janeiro de 2014.
ROBERTO JULIANO
Secretário da Administração

PORTARIA Nº 69.542/DICAF
ROBERTO JULIANO, Secretário da Administração, no uso das atribuições conferidas pelos Decretos nº 16.089 de 19 de março de 2008 e nº 20.458 de 28 de fevereiro de 2013, resolve cessar, a partir de 01 de janeiro de 2014 os efeitos da Portaria nº 69.141/DICAF, de 26 de novembro de 2013, que designou NANCY DE QUEVEDO ALVARES CAVALHEIRO, para exercer, em substituição, o cargo de Diretor de Escola, da Secretaria da Educação.
Palácio dos Tropeiros, 07 de janeiro de 2014.
ROBERTO JULIANO
Secretário da Administração

PORTARIA Nº 69.543/DICAF
ROBERTO JULIANO, Secretário da Administração, no uso das atribuições conferidas pelos Decretos nº 16.089 de 19 de março de 2008 e nº 20.458 de 28 de fevereiro de 2013, resolve cessar, a partir de 01 de janeiro de 2014 os efeitos da Portaria nº 67.130/DICAF, de 14 de março de 2013, que designou GIANE CRISTINA FURLAN, para exercer, em substituição, o cargo de Vice Diretor, da Secretaria da Educação.
Palácio dos Tropeiros, 07 de janeiro de 2014.
ROBERTO JULIANO
Secretário da Administração

PORTARIA Nº 69.544/DICAF
ROBERTO JULIANO, Secretário da Administração, no uso das atribuições conferidas pelos Decretos nº 16.089 de 19 de março de 2008 e nº 20.458 de 28 de fevereiro de 2013, resolve cessar, a partir de 01 de janeiro de 2014 os efeitos da Portaria nº 68.085/DICAF, de 07 de agosto de 2013, que designou ANA LAURA DE ALMEIDA, para exercer, em substituição, o cargo de Vice Diretor, da Secretaria da Educação.
Palácio dos Tropeiros, 07 de janeiro de 2014.
ROBERTO JULIANO
Secretário da Administração

PORTARIA Nº 69.545/DICAF
ROBERTO JULIANO, Secretário da Administração, no uso das atribuições conferidas pelos Decretos nº 16.089 de 19 de março de 2008 e nº 20.458 de 28 de fevereiro de 2013, resolve cessar, a partir de 01 de janeiro de 2014 os efeitos da Portaria nº 68.923/DICAF, de 15 de outubro de 2013, que designou ELIANA CLARO DA ROSA, para exercer, em substituição, o cargo de Vice Diretor, da Secretaria da Educação.
Palácio dos Tropeiros, 07 de janeiro de 2014.
ROBERTO JULIANO
Secretário da Administração

PORTARIA Nº 69.546/DICAF
ROBERTO JULIANO, Secretário da Administração, no uso das atribuições conferidas pelos Decretos nº 16.089 de 19 de março de 2008 e nº 20.458 de 28 de fevereiro de 2013, resolve cessar, a partir de 01 de janeiro de 2014 os efeitos da Portaria nº 68.169/DICAF, de 27 de agosto de 2013, que designou CAROLINA CALDINI, para exercer, em substituição, o cargo de Orientador Pedagógico, da Secretaria da Educação.
Palácio dos Tropeiros, 07 de janeiro de 2014.
ROBERTO JULIANO
Secretário da Administração

PORTARIA Nº 69.547/DICAF
ROBERTO JULIANO, Secretário da Administração, no uso das atribuições conferidas pelos Decretos nº 16.089 de 19 de março de 2008 e nº 20.458 de 28 de fevereiro de 2013, resolve cessar, a partir de 01 de janeiro de 2014 os efeitos da Portaria nº 67.335/DICAF, de 04 de abril de 2013, que designou BIANCA BARROCHELO CAIUBY, para exercer, em substituição, o cargo de Orientador Pedagógico, da Secretaria da Educação.
Palácio dos Tropeiros, 07 de janeiro de 2014.
ROBERTO JULIANO
Secretário da Administração

<p>PORTARIA Nº 20.658/DDP ROBERTO JULIANO, Secretário da Administração, no uso das atribuições constantes do Decreto nº 20.458, artigo 3º, inciso I, e a vista do resultado final do Concurso Público nº 18/2011, devidamente homologado em 17/05/2012, nomeia RENATO PIRES, para exercer na Secretaria de Planejamento e Gestão, em caráter efetivo, o cargo de TÉCNICO EM INFORMÁTICA, criado pela Lei nº 9.573 de 20 de maio de 2011, com vaga criada pela Lei nº 10.590 de 03 de outubro de 2013. Palácio dos Tropeiros, em 06 de janeiro de 2014.</p>
<p style="text-align: center;">ROBERTO JULIANO Secretário da Administração</p>
<p>PORTARIA Nº 20.659/DDP ROBERTO JULIANO, Secretário da Administração, no uso das atribuições constantes do Decreto nº 20.458, artigo 3º, inciso I, e a vista do resultado final do Concurso Público nº 04/2010, devidamente homologado em 02/07/2010, nomeia MAURILIO DA SILVA MACARIO, para exercer na Secretaria da Saúde, em caráter efetivo, o cargo de CIRURGIÃO DENTISTA criado pela Lei nº 3.454 de 18 de dezembro de 1990. Palácio dos Tropeiros, em 06 de janeiro de 2014.</p>
<p style="text-align: center;">ROBERTO JULIANO Secretário da Administração</p>
<p>PORTARIA Nº 20.660/DDP ROBERTO JULIANO, Secretário da Administração, no uso das atribuições constantes do Decreto nº 20.458, artigo 3º, inciso I, e a vista do resultado final do Concurso Público nº 18/2011, devidamente homologado em 17/05/2012, nomeia DAVID EDSON DE CAMARGO JUNIOR, para exercer na Secretaria da Educação, em caráter efetivo, o cargo de TÉCNICO DE CONTROLE ADMINISTRATIVO, criado pela Lei nº 8.348 de 27 de dezembro de 2007, com vaga criada pela Lei nº 9.573 de 20 de maio de 2011. Palácio dos Tropeiros, em 07 de janeiro de 2014.</p>
<p style="text-align: center;">ROBERTO JULIANO Secretário da Administração</p>
<p>PORTARIA Nº 20.661/DDP ROBERTO JULIANO, Secretário da Administração, no uso das atribuições constantes do Decreto nº 20.458, artigo 3º, inciso I, e a vista do resultado final do Concurso Público nº 04/2010, devidamente homologado em 02/07/2010, nomeia FABIANA MARIA DIAS SILVA, para exercer na Secretaria de Desenvolvimento Social, em caráter efetivo, o cargo de AUXILIAR DE ADMINISTRAÇÃO, criado pela Lei nº 3.802 de 04 de dezembro de 1991, com vaga criada pela Lei nº 9.799 de 16 de novembro de 2011. Palácio dos Tropeiros, em 07 de janeiro de 2014.</p>
<p style="text-align: center;">ROBERTO JULIANO Secretário da Administração</p>
<p>PORTARIA Nº 20.662/DDP ROBERTO JULIANO, Secretário da Administração, no uso das atribuições constantes do Decreto nº 20.458, artigo 3º, inciso I, e a vista do resultado final do Concurso Público nº 04/2010, devidamente homologado em 02/07/2010, nomeia ELAINE CRISTINA REDES, para exercer na Secretaria de Desenvolvimento Social, em caráter efetivo, o cargo de ASSISTENTE SOCIAL I, criado pela Lei nº 3.454 de 18 de dezembro de 1990, com vaga criada pela Lei nº 4.503 de 24 de março de 1994. Palácio dos Tropeiros, em 07 de janeiro de 2014.</p>
<p style="text-align: center;">ROBERTO JULIANO Secretário da Administração</p>
<p>PORTARIA Nº 20.663/DDP ROBERTO JULIANO, Secretário da Administração, no uso das atribuições constantes do Decreto nº 20.458, artigo 3º, inciso I, e a vista do resultado final do Concurso Público nº 18/2011, devidamente homologado em 17/05/2012, nomeia VALQUIRIA MARA SILVA, para exercer na Secretaria de Desenvolvimento Social, em caráter efetivo, o cargo de TÉCNICO DE CONTROLE ADMINISTRATIVO, criado pela Lei nº 8.348 de 27 de dezembro de 2007. Palácio dos Tropeiros, em 07 de janeiro de 2014.</p>
<p style="text-align: center;">ROBERTO JULIANO Secretário da Administração</p>
<p>PORTARIA Nº 20.664/DDP ROBERTO JULIANO, Secretário da Administração, no uso das atribuições constantes do Decreto nº 20.458, artigo 3º, inciso I, e a vista do resultado final do Concurso Público nº 05/2010, devidamente homologado em 24/02/2011, nomeia TATIANE NOGUEIRA INOCENCIO, para exercer na Secretaria da Saúde, em caráter efetivo, o cargo de TÉCNICO DE ENFERMAGEM, criado pela Lei nº 8.941 de 08 de outubro de 2009, com vaga criada pela Lei nº 9.573 de 20 de maio de 2011. Palácio dos Tropeiros, em 07 de janeiro de 2014.</p>
<p style="text-align: center;">ROBERTO JULIANO Secretário da Administração</p>
<p>PORTARIA Nº 20.665/DDP ROBERTO JULIANO, Secretário da Administração, no uso das atribuições constantes do Decreto nº 20.458, artigo 3º, inciso I, e a vista do resultado final do Concurso Público nº 04/2010, devidamente homologado em 02/07/2010, nomeia CAMILA CRISTINA NIKOLESKI DA SILVA, para exercer na Secretaria da Saúde, em caráter efetivo, o cargo de AUXILIAR DE ADMINISTRAÇÃO, criado pela Lei nº 3.802 de 04 de dezembro de 1991, com vaga criada pela Lei nº 9.799 de 16 de novembro de 2011. Palácio dos Tropeiros, em 07 de janeiro de 2014.</p>
<p style="text-align: center;">ROBERTO JULIANO Secretário da Administração</p>
<p>PORTARIA Nº 20.666/DDP ROBERTO JULIANO, Secretário da Administração, no uso das atribuições constantes do Decreto nº 20.458, artigo 3º, inciso I, e a vista do resultado final do Concurso Público nº 04/2010, devidamente homologado em 02/07/2010, nomeia BRUNA FERNANDES VAZ, para exercer na Secretaria da Saúde, em caráter efetivo, o cargo de AUXILIAR DE ADMINISTRAÇÃO, criado pela Lei nº 3.802 de 04 de dezembro de 1991, com vaga criada pela Lei nº 8.348 de 27 de dezembro de 2007. Palácio dos Tropeiros, em 07 de janeiro de 2014.</p>
<p style="text-align: center;">ROBERTO JULIANO Secretário da Administração</p>
<p>PORTARIA Nº 20.667/DDP ROBERTO JULIANO, Secretário da Administração, no uso das atribuições constantes do Decreto nº 20.458, artigo 3º, inciso I, e a vista do resultado final do Concurso Público nº 04/2010, devidamente homologado em 02/07/2010, nomeia CIBELE CELESTINO DE OLIVEIRA, para exercer na Secretaria da Saúde, em caráter efetivo, o cargo de AUXILIAR DE ADMINISTRAÇÃO, criado pela Lei nº 3.802 de 04 de dezembro de 1991, com vaga criada pela Lei nº 9.132 de 26 de maio de 2010. Palácio dos Tropeiros, em 07 de janeiro de 2014.</p>
<p style="text-align: center;">ROBERTO JULIANO Secretário da Administração</p>
<p>PORTARIA Nº 20.668/DDP ROBERTO JULIANO, Secretário da Administração, no uso das atribuições constantes do Decreto nº 20.458, artigo 3º, inciso I, e a vista do resultado final do Concurso Público nº 18/2011, devidamente homologado em 17/05/2012, nomeia ELIAS DOS SANTOS ARCANJO, para exercer na Secretaria da Saúde, em caráter efetivo, o cargo de TÉCNICO DE CONTROLE ADMINISTRATIVO, criado pela Lei nº 8.348 de 27 de dezembro de 2007. Palácio dos Tropeiros, em 07 de janeiro de 2014.</p>
<p style="text-align: center;">ROBERTO JULIANO Secretário da Administração</p>

<p>PORTARIA Nº 20.669/DDP ROBERTO JULIANO, Secretário da Administração, no uso das atribuições constantes do Decreto nº 20.458, artigo 3º, inciso I, e a vista do resultado final do Concurso Público nº 04/2010, devidamente homologado em 02/07/2010, nomeia PRISCILA ZEFERINO DA LUZ, para exercer na Secretaria da Educação, em caráter efetivo, o cargo de AUXILIAR DE ADMINISTRAÇÃO, criado pela Lei nº 3.802 de 04 de dezembro de 1991, com vaga criada pela Lei nº 10.590 de 03 de outubro de 2013. Palácio dos Tropeiros, em 07 de janeiro de 2014.</p>
<p style="text-align: center;">ROBERTO JULIANO Secretário da Administração</p>
<p>PORTARIA Nº 20.670/DDP ROBERTO JULIANO, Secretário da Administração, no uso das atribuições constantes do Decreto nº 20.458, artigo 3º, inciso I, e a vista do resultado final do Concurso Público nº 04/2010, devidamente homologado em 02/07/2010, nomeia LEONEL FABRICO DE OLIVEIRA, para exercer na Secretaria da Educação, em caráter efetivo, o cargo de AUXILIAR DE ADMINISTRAÇÃO, criado pela Lei nº 3.802 de 04 de dezembro de 1991, com vaga criada pela Lei nº 10.590 de 03 de outubro de 2013. Palácio dos Tropeiros, em 07 de janeiro de 2014.</p>
<p style="text-align: center;">ROBERTO JULIANO Secretário da Administração</p>
<p>PORTARIA Nº 20.671/DDP ROBERTO JULIANO, Secretário da Administração, no uso das atribuições constantes do Decreto nº 20.458, artigo 3º, inciso I, e a vista do resultado final do Concurso Público nº 04/2010, devidamente homologado em 02/07/2010, nomeia SERGIO DE PROENÇA, para exercer na Secretaria da Educação, em caráter efetivo, o cargo de AUXILIAR DE ADMINISTRAÇÃO, criado pela Lei nº 3.802 de 04 de dezembro de 1991, com vaga criada pela Lei nº 10.590 de 03 de outubro de 2013. Palácio dos Tropeiros, em 07 de janeiro de 2014.</p>
<p style="text-align: center;">ROBERTO JULIANO Secretário da Administração</p>
<p>PORTARIA Nº 20.672/DDP ROBERTO JULIANO, Secretário da Administração, no uso das atribuições constantes do Decreto nº 20.458, artigo 3º, inciso I, e a vista do resultado final do Concurso Público nº 04/2010, devidamente homologado em 02/07/2010, nomeia GABRIELA ALVES MORAES, para exercer na Secretaria da Educação, em caráter efetivo, o cargo de AUXILIAR DE ADMINISTRAÇÃO, criado pela Lei nº 3.802 de 04 de dezembro de 1991, com vaga criada pela Lei nº 10.590 de 03 de outubro de 2013. Palácio dos Tropeiros, em 07 de janeiro de 2014.</p>
<p style="text-align: center;">ROBERTO JULIANO Secretário da Administração</p>
<p>PORTARIA Nº 20.673/DDP ROBERTO JULIANO, Secretário da Administração, no uso das atribuições constantes do Decreto nº 20.458, artigo 3º, inciso I, e a vista do resultado final do Concurso Público nº 04/2010, devidamente homologado em 02/07/2010, nomeia ANDRE DIAS GONSALVES, para exercer na Secretaria de Mobilidade, Desenvolvimento Urbano e Obras, em caráter efetivo, o cargo de ARQUITETO I, criado pela Lei nº 3.454 de 18 de dezembro de 1990, com vaga criada pela Lei nº 9.573 de 20 de maio de 2011. Palácio dos Tropeiros, em 07 de janeiro de 2014.</p>
<p style="text-align: center;">ROBERTO JULIANO Secretário da Administração</p>
<p>PORTARIA Nº 20.674/DDP ROBERTO JULIANO, Secretário da Administração, no uso das atribuições constantes do Decreto nº 20.458, artigo 3º, inciso I, e a vista do resultado final do Concurso Público nº 04/2010, devidamente homologado em 02/07/2010, nomeia MARIA GRASIELA PRADO DORIA, para exercer na Secretaria de Mobilidade, Desenvolvimento Urbano e Obras, em caráter efetivo, o cargo de ARQUITETO I, criado pela Lei nº 3.454 de 18 de dezembro de 1990, com vaga criada pela Lei nº 9.573 de 20 de maio de 2011. Palácio dos Tropeiros, em 07 de janeiro de 2014.</p>
<p style="text-align: center;">ROBERTO JULIANO Secretário da Administração</p>
<p>PORTARIA Nº 20.675/DDP ROBERTO JULIANO, Secretário da Administração, no uso das atribuições constantes do Decreto nº 20.458, artigo 3º, inciso I, e a vista do resultado final do Concurso Público nº 05/2010, devidamente homologado em 24/02/2011, nomeia ANDREA ELAINE CERANTOLA, para exercer na Secretaria de Mobilidade, Desenvolvimento Urbano e Obras, em caráter efetivo, o cargo de ENGENHEIRO CIVIL I, criado pela Lei nº 3.454 de 18 de dezembro de 1990, com vaga criada pela Lei nº 3.761 de 20 de novembro de 1991. Palácio dos Tropeiros, em 07 de janeiro de 2014.</p>
<p style="text-align: center;">ROBERTO JULIANO Secretário da Administração</p>
<p>PORTARIA Nº 20.676/DDP ROBERTO JULIANO, Secretário da Administração, no uso das atribuições constantes do Decreto nº 20.458, artigo 3º, inciso I, e a vista do resultado final do Concurso Público nº 05/2010, devidamente homologado em 24/02/2011, nomeia JOSE AFONSO LOPES, para exercer na Secretaria de Mobilidade, Desenvolvimento Urbano e Obras, em caráter efetivo, o cargo de ENGENHEIRO CIVIL I, criado pela Lei nº 3.454 de 18 de dezembro de 1990, com vaga criada pela Lei nº 9.132 de 26 de maio de 2010. Palácio dos Tropeiros, em 07 de janeiro de 2014.</p>
<p style="text-align: center;">ROBERTO JULIANO Secretário da Administração</p>
<p>PORTARIA Nº 20.677/DDP ROBERTO JULIANO, Secretário da Administração, no uso das atribuições constantes do Decreto nº 20.458, artigo 3º, inciso I, e a vista do resultado final do Concurso Público nº 05/2010, devidamente homologado em 24/02/2011, nomeia ALESSANDRO DA ROSA PINTO, para exercer na Secretaria de Mobilidade, Desenvolvimento Urbano e Obras, em caráter efetivo, o cargo de ENGENHEIRO CIVIL I, criado pela Lei nº 3.454 de 18 de dezembro de 1990, com vaga criada pela Lei nº 9.573 de 20 de maio de 2011. Palácio dos Tropeiros, em 07 de janeiro de 2014.</p>
<p style="text-align: center;">ROBERTO JULIANO Secretário da Administração</p>
<p>PORTARIA Nº 20.678/DDP ROBERTO JULIANO, Secretário da Administração, no uso das atribuições constantes do Decreto nº 20.458, artigo 3º, inciso I, e a vista do resultado final do Concurso Público nº 05/2010, devidamente homologado em 24/02/2011, nomeia JOSE ALBERTO FERRAZ CORAZZA, para exercer na Secretaria de Mobilidade, Desenvolvimento Urbano e Obras, em caráter efetivo, o cargo de ENGENHEIRO CIVIL I, criado pela Lei nº 3.454 de 18 de dezembro de 1990, com vaga criada pela Lei nº 9.573 de 20 de maio de 2011. Palácio dos Tropeiros, em 07 de janeiro de 2014.</p>
<p style="text-align: center;">ROBERTO JULIANO Secretário da Administração</p>
<p>PORTARIA Nº 20.679/DDP ROBERTO JULIANO, Secretário da Administração, no uso das atribuições constantes do Decreto nº 20.458, artigo 3º, inciso I, e a vista do resultado final do Concurso Público nº 05/2010, devidamente homologado em 24/02/2011, nomeia TULIO JACOB DOS SANTOS, para exercer na Secretaria de Mobilidade, Desenvolvimento Urbano e Obras, em caráter efetivo, o cargo de ENGENHEIRO CIVIL I, criado pela Lei nº 3.454 de 18 de dezembro de 1990, com vaga criada pela Lei nº 9.573 de 20 de maio de 2011. Palácio dos Tropeiros, em 07 de janeiro de 2014.</p>
<p style="text-align: center;">ROBERTO JULIANO Secretário da Administração</p>
<p>PORTARIA Nº 20.680/DDP ROBERTO JULIANO, Secretário da Administração, no uso das atribuições constantes do Decreto nº 20.458, artigo 3º, inciso I, e a vista do resultado final do Concurso Público nº 18/2011, devidamente homologado em 17/05/2012, nomeia CARLOS HENRIQUE CALEGARI, para exercer na Secretaria da Administração, em caráter efetivo, o cargo de TÉCNICO DE CONTROLE ADMINISTRATIVO, criado pela Lei nº 8.348 de 27 de dezembro de 2007, com vaga criada pela Lei nº 9.573 de 20 de maio de 2011. Palácio dos Tropeiros, em 07 de janeiro de 2014.</p>
<p style="text-align: center;">ROBERTO JULIANO Secretário da Administração</p>

<p>PORTARIA Nº 20.681/DDP ROBERTO JULIANO, Secretário da Administração, no uso das atribuições constantes do Decreto nº 20.458, artigo 3º, inciso I, e a vista do resultado final do Concurso Público nº 18/2011, devidamente homologado em 17/05/2012, nomeia KHEREN PIRES DA SILVA, para exercer na Secretaria da Administração, em caráter efetivo, o cargo de TÉCNICO DE CONTROLE ADMINISTRATIVO, criado pela Lei nº 8.348 de 27 de dezembro de 2007, com vaga criada pela Lei nº 9.573 de 20 de maio de 2011. Palácio dos Tropeiros, em 07 de janeiro de 2014.</p>
<p style="text-align: center;">ROBERTO JULIANO Secretário da Administração</p>
<p>PORTARIA Nº 20.682/DDP ROBERTO JULIANO, Secretário da Administração, no uso das atribuições conferidas pelo Decreto nº 20.458 de 28 de fevereiro de 2013, resolve revogar a Portaria nº 20.514/DDP, de 27 de novembro de 2013, que nomeou LILIAN AUXILIADORA CAZZULO, para exercer o cargo de PSICÓLOGO I, pelo não cumprimento do prazo legal. Palácio dos Tropeiros, em 07 de janeiro de 2014.</p>
<p style="text-align: center;">ROBERTO JULIANO Secretário da Administração</p>
<p>PORTARIA Nº 20.683/DDP ROBERTO JULIANO, Secretário da Administração, no uso das atribuições conferidas pelo Decreto nº 20.458 de 28 de fevereiro de 2013, resolve revogar a Portaria nº 20.560/DDP, de 11 de dezembro de 2013, que nomeou ANA ANGELICA TELLES MOREIRA, para exercer o cargo de ASSISTENTE SOCIAL I, pelo não cumprimento do prazo legal. Palácio dos Tropeiros, em 07 de janeiro de 2014.</p>
<p style="text-align: center;">ROBERTO JULIANO Secretário da Administração</p>
<p>PORTARIA Nº 20.684/DDP ROBERTO JULIANO, Secretário da Administração, no uso das atribuições conferidas pelo Decreto nº 20.458 de 28 de fevereiro de 2013, resolve revogar a Portaria nº 20.598/DDP, de 18 de dezembro de 2013, que nomeou TATIANA FACCHINETTE CARDOSO, para exercer o cargo de DIRETOR DE ESCOLA, pelo não cumprimento do prazo legal. Palácio dos Tropeiros, em 07 de janeiro de 2014.</p>
<p style="text-align: center;">ROBERTO JULIANO Secretário da Administração</p>
<p>PORTARIA Nº 20.685/DDP ROBERTO JULIANO, Secretário da Administração, no uso das atribuições conferidas pelo Decreto nº 20.458 de 28 de fevereiro de 2013, resolve revogar a Portaria nº 20.607/DDP, de 18 de dezembro de 2013, que nomeou ANDREA APARECIDA CARRERA MARTINS, para exercer o cargo de ORIENTADOR PEDAGÓGICO, pelo não cumprimento do prazo legal. Palácio dos Tropeiros, em 07 de janeiro de 2014.</p>
<p style="text-align: center;">ROBERTO JULIANO Secretário da Administração</p>
<p>PORTARIA Nº 20.686/DDP ROBERTO JULIANO, Secretário da Administração, no uso das atribuições constantes do Decreto nº 20.458, artigo 3º, inciso I, e a vista do resultado final do Concurso Público nº 04/2010, devidamente homologado em 02/07/2010, nomeia GISELE CRISTINA DE CAMPOS VIEIRA, para exercer na Secretaria de Desenvolvimento Social, em caráter efetivo, o cargo de PSICÓLOGO I, criado pela Lei nº 3.454 de 18 de dezembro de 1990, com vaga criada pela Lei nº 10.590 de 03 de outubro de 2013. Palácio dos Tropeiros, em 07 de janeiro de 2014.</p>
<p style="text-align: center;">ROBERTO JULIANO Secretário da Administração</p>
<p>PORTARIA Nº 20.687/DDP ROBERTO JULIANO, Secretário da Administração, no uso das atribuições constantes do Decreto nº 20.458, artigo 3º, inciso I, e a vista do resultado final do Concurso Público nº 04/2010, devidamente homologado em 02/07/2010, nomeia ROSELI DA CRUZ SANTOS DA COSTA, para exercer na Secretaria de Desenvolvimento Social, em caráter efetivo, o cargo de ASSISTENTE SOCIAL I, criado pela Lei nº 3.454 de 18 de dezembro de 1990, com vaga criada pela Lei nº 6.400 de 23 de maio de 2001. Palácio dos Tropeiros, em 07 de janeiro de 2014.</p>
<p style="text-align: center;">ROBERTO JULIANO Secretário da Administração</p>
<p>TERMO DE PRORROGAÇÃO DE CONTRATO Processo CPL nº 2967/2010 – PP nº 56/2010. Objeto: Prestação de Serviços Técnicos de Profissionais de Radiologia e Radiodiagnósticos. Assunto: Fica o contrato celebrado em 04/03/2011, prorrogado por 32 (trinta e dois) dias, a partir de 30/11/2013 a 31/12/13, nos termos do artigo 57, Inciso II, da Lei 8.666/93. Contratada: Prefeitura de Sorocaba. Contratada: Apple-X Diagnósticos por Imagem Ltda. Valor: R\$ 33.820,49 (Trinta e Três Mil, Oitocentos e Vinte Reais e Quarenta e Nove Centavos).</p>
<p style="text-align: center;">Aline Correia Ferraz SEÇÃO DE APOIO A CONTRATOS DE SERVIÇOS E OBRAS</p>

<p style="text-align: center;">RESOLUÇÃO SEAD/DICAF Nº 01/2014</p>
<p>ROBERTO JULIANO, Secretário da Administração, no uso de suas atribuições legais, conferidas pelos Decretos nº 16.089 de 19 de março de 2008 e nº 20.458 de 28 de fevereiro de 2013, Considerando os fatos constantes do Processo Administrativo nº 5.429-1/2012. RESOLVE: Aplicar a pena de Advertência, ao funcionário JOSÉ MIGUEL TERRON, Médico, da Secretaria da Saúde, com fulcro no artigo 160 c/c artigo 153, inciso X do Estatuto dos Servidores Públicos Municipais de Sorocaba. Publique-se Palácio dos Tropeiros, em 06 de janeiro de 2014.</p>
<p style="text-align: center;">ROBERTO JULIANO Secretário da Administração</p>
<p style="text-align: center;">TERMO DE CONCESSÃO Atendendo às disposições contidas na resolução 02/2002 do Tribunal de Contas do Estado de São Paulo e em conformidade com a solicitação da FUNSERV – Fundação dos Servidores Públicos do Município de Sorocaba, informamos que de acordo com os artigos 133 e 143 da Lei nº 3.800 de 02 de dezembro 1991 o (a) Sr (a) BENEDITO DE SOUZA, Pintor, Grupo OP 08, referência 06, tem direito aos benefícios de sexta-parte desde Junho de 2007 e adicional de tempo de serviço de 24% (vinte e quatro por cento) adquiridos em Julho de 2013, tudo conforme consta dos registros funcionais do (a) funcionário (a) arquivados na Divisão de Cadastro Funcional desta Prefeitura de Sorocaba. Sorocaba, 10 de janeiro de 2014.</p>
<p style="text-align: center;">ROBERTO JULIANO CINTIA REGINA LOPES BUENO Secretário da Administração Diretora da Área de Adm. Pessoal</p>
<p style="text-align: center;">TERMO DE CONCESSÃO Atendendo às disposições contidas na resolução 02/2002 do Tribunal de Contas do Estado de São Paulo e em conformidade com a solicitação da FUNSERV – Fundação dos Servidores Públicos do Município de Sorocaba, informamos que de acordo com os artigos 133 e 143 da Lei nº 3.800 de 02 de dezembro 1991 o (a) Sr (a) JOAO BATISTA DA SILVA, Almoaxarife II, Grupo AD 10, referência 09, tem direito aos benefícios de sexta-parte desde Agosto de 1999 e adicional de tempo de serviço de 34% (trinta e quatro por cento) adquiridos em Junho de 2013, tudo conforme consta dos registros funcionais do (a) funcionário (a) arquivados na Divisão de Cadastro Funcional desta Prefeitura de Sorocaba. Sorocaba, 10 de janeiro de 2014.</p>
<p style="text-align: center;">ROBERTO JULIANO Secretário da Administração CINTIA REGINA LOPES BUENO Diretora da Área de Adm. Pessoal</p>
<p style="text-align: center;">TERMO DE CONCESSÃO Atendendo às disposições contidas na resolução 02/2002 do Tribunal de Contas do Estado de São Paulo e em conformidade com a solicitação da FUNSERV – Fundação dos Servidores Públicos do Município de Sorocaba, informamos que de acordo com os artigos 133 e 143 da Lei nº 3.800 de 02 de dezembro 1991 o (a) Sr (a) SELMA FERRAZ, Professor de Educação Básica I Nível II, Grupo MG10, referência 09, tem direito aos benefícios de sexta-parte desde Agosto de 2009 e adicional de tempo de serviço de 24% (vinte e quatro por cento) adquiridos em Agosto de 2013, tudo conforme consta dos registros funcionais do (a) funcionário (a) arquivados na Divisão de Cadastro Funcional desta Prefeitura de Sorocaba. Sorocaba, 10 de janeiro de 2014.</p>
<p style="text-align: center;">ROBERTO JULIANO Secretário da Administração CINTIA REGINA LOPES BUENO Diretora da Área de Adm. Pessoal</p>
<p style="text-align: center;">TERMO DE CONCESSÃO Atendendo às disposições contidas na resolução 02/2002 do Tribunal de Contas do Estado de São Paulo e em conformidade com a solicitação da FUNSERV – Fundação dos Servidores Públicos do Município de Sorocaba, informamos que de acordo com o artigo 143 da Lei nº 3.800 de 02 de dezembro 1991 o (a) Sr (a) MARIA LUCILA SAROBA COSTA, Professor de Educação Básica I Nível II, Grupo MG04, referência 06, tem direito ao benefício de adicional de tempo de serviço de 16% (dezesseis por cento) adquiridos em Junho de 2013, tudo conforme consta dos registros funcionais do (a) funcionário (a) arquivados na Divisão de Cadastro Funcional desta Prefeitura de Sorocaba. Sorocaba, 10 de janeiro de 2014.</p>
<p style="text-align: center;">ROBERTO JULIANO Secretário da Administração CINTIA REGINA LOPES BUENO Diretora da Área de Adm. Pessoal</p>



CONVOCAÇÃO

Nos termos da Legislação vigente, o Secretário da Administração, assinou as portarias nomeando os concursados para os cargos mencionados, na forma específica a seguir.

PORTARIA	NOME	CARGO
20.619/DDP	LARISSA CARLA AZEVEDO LIMA	AGENTE SOCIAL
20.620/DDP	JACKELINE MAURICIO DOS SANTOS	AUXILIAR DE ADMINISTRAÇÃO
20.621/DDP	AMANDA CAROLINA DE SOUZA	AUXILIAR DE ADMINISTRAÇÃO
20.622/DDP	RODRIGO PUBLIO LOPES CARDOSO	AUXILIAR DE ADMINISTRAÇÃO
20.623/DDP	LUCAS MEDEIROS DE MORAES	AUXILIAR DE ADMINISTRAÇÃO
20.624/DDP	FRANCISCO CARLOS BUENO	AUXILIAR DE ADMINISTRAÇÃO
20.625/DDP	ANDREA PEREIRA	AUXILIAR DE ADMINISTRAÇÃO
20.626/DDP	MAYARA CRISTINA CAVALCANTE SILVA	AUXILIAR DE ADMINISTRAÇÃO
20.627/DDP	CHARLENE SILVA DE FREITAS	AUXILIAR DE ADMINISTRAÇÃO
20.628/DDP	TEREZINHA AMARAL ROSA	AUXILIAR DE ADMINISTRAÇÃO
20.629/DDP	CAMILA LIMA PICCOLO	AUXILIAR DE ADMINISTRAÇÃO
20.630/DDP	GABRIELA OLIVEIRA PVEDA	AUXILIAR DE ADMINISTRAÇÃO
20.631/DDP	FRANCINE ALESSANDRA FERREIRA DA CUNHA	AUXILIAR DE ADMINISTRAÇÃO
20.632/DDP	VANESSA MARTINS DE VASCONCELOS	AUXILIAR DE ADMINISTRAÇÃO
20.633/DDP	FABIANA DE CAMARGO MARIANO	AUXILIAR DE ADMINISTRAÇÃO
20.634/DDP	THAIS VERENA DE SOUZA BATISTA	AUXILIAR DE ADMINISTRAÇÃO
20.635/DDP	GABRIEL DOMICIANO BIGNARDI	AUXILIAR DE ADMINISTRAÇÃO
20.636/DDP	MARCIO ALEXANDRE SALES GONÇALVES	AGENTE SOCIAL
20.637/DDP	VANESSA APRIGIO BATISTA	AGENTE SOCIAL
20.638/DDP	DIEGO CESAR MONTEIRO LEITE	AGENTE SOCIAL
20.639/DDP	FABIANNY ANDRADE ROSA	AGENTE SOCIAL
20.640/DDP	ANA CRISTINA MANSINI DE SOUZA SANTOS	AGENTE SOCIAL
20.641/DDP	CHIAKI YOSHIDA MIYAZONO	AGENTE SOCIAL
20.642/DDP	MARILENE RODRIGUES DE PAULA	AGENTE SOCIAL
20.643/DDP	ANDREZA DE ALMEIDA GARRIDO	ASSISTENTE SOCIAL I
20.644/DDP	OCIMAR RODRIGUES DE MORAES	ASSISTENTE SOCIAL I
20.645/DDP	FERNANDA RODRIGUES DA CUNHA MACHADO	ASSISTENTE SOCIAL I
20.646/DDP	LIDIANE REGINA GOES	ASSISTENTE SOCIAL I
20.647/DDP	RODRIGO OTAVIO NERI DE MATTOS	PSICÓLOGO I
20.648/DDP	FERNANDA OLIVEIRA DESANI	TERAPEUTA OCUPACIONAL
20.649/DDP	CELIO VIEIRA	AGENTE SANITARIO
20.650/DDP	RAFAEL PONTES ROHLOFF	TÉCNICO DE CONTROLE ADMINISTRATIVO
20.651/DDP	ROCHELLE ALVES DA CUNHA	AUXILIAR DE ADMINISTRAÇÃO
20.652/DDP	CARLA CRISTINA CUNHA CLEMENTE	AUXILIAR DE ADMINISTRAÇÃO
20.653/DDP	KATIA MAYUMI KAETSU	AUXILIAR DE ADMINISTRAÇÃO
20.654/DDP	IARA FERNANDA DE OLIVEIRA JARDIM	AUXILIAR DE ADMINISTRAÇÃO
20.655/DDP	FERNANDA NICOLETTI	ASSISTENTE SOCIAL I
20.656/DDP	CARLOS HENRIQUE DE OLIVEIRA CARDOSO	TÉCNICO DE CONTROLE ADMINISTRATIVO
20.657/DDP	MARCOS PEREIRA CARVALHO	TÉCNICO DE CONTROLE ADMINISTRATIVO
20.658/DDP	RENATO PIRES	TÉCNICO EM INFORMÁTICA
20.659/DDP	MAURILIO DA SILVA MACARIO	CIRURGIÃO DENTISTA
20.660/DDP	DAVID EDSON DE CAMARGO JUNIOR	TÉCNICO DE CONTROLE ADMINISTRATIVO

20.661/DDP	FABIANA MARIA DIAS SILVA	AUXILIAR DE ADMINISTRAÇÃO
20.662/DDP	ELAINE CRISTINA REDES	ASSISTENTE SOCIAL I
20.663/DDP	VALQUIRIA MARA SILVA	TÉCNICO DE CONTROLE ADMINISTRATIVO
20.664/DDP	TATIANE NOGUEIRA INOCENCIO	TÉCNICO DE ENFERMAGEM
20.665/DDP	CAMILA CRISTINA NIKOLESKI DA SILVA	AUXILIAR DE ADMINISTRAÇÃO
20.666/DDP	BRUNA FERNANDES VAZ	AUXILIAR DE ADMINISTRAÇÃO
20.667/DDP	CIBELE CELESTINO DE OLIVEIRA	AUXILIAR DE ADMINISTRAÇÃO
20.668/DDP	ELIAS DOS SANTOS ARCANJO	TÉCNICO DE CONTROLE ADMINISTRATIVO
20.669/DDP	PRISCILA ZEFERINO DA LUZ	AUXILIAR DE ADMINISTRAÇÃO
20.670/DDP	LEONEL FABRICIO DE OLIVEIRA	AUXILIAR DE ADMINISTRAÇÃO
20.671/DDP	SERGIO DE PROENÇA	AUXILIAR DE ADMINISTRAÇÃO
20.672/DDP	GABRIELA ALVES MORAES	AUXILIAR DE ADMINISTRAÇÃO
20.673/DDP	ANDRE DIAS GONSALVEZ	ARQUITETO I
20.674/DDP	MARIA GRASIELA PRADO DORIA	ARQUITETO I
20.675/DDP	ANDREA ELAINE CERANTOLA	ENGENHEIRO CIVIL I
20.676/DDP	JOSE AFONSO LOPES	ENGENHEIRO CIVIL I
20.677/DDP	ALESSANDRO DA ROSA PINTO	ENGENHEIRO CIVIL I
20.678/DDP	JOSE ALBERTO FERRAZ CORAZZA	ENGENHEIRO CIVIL I
20.679/DDP	TULIO JACOB DOS SANTOS	ENGENHEIRO CIVIL I
20.680/DDP	CARLOS HENRIQUE CALEGARI	TÉCNICO DE CONTROLE ADMINISTRATIVO
20.681/DDP	KHEREN PIRES DA SILVA	TÉCNICO DE CONTROLE ADMINISTRATIVO
20.686/DDP	GISELE CRISTINA DE CAMPOS VIEIRA	PSICÓLOGO I
20.687/DDP	ROSELI DA CRUZ SANTOS DA COSTA	ASSISTENTE SOCIAL I

EDITAL DE CONVOCAÇÃO

Nos termos da Legislação vigente, a Prefeitura de Sorocaba convoca os concursados acima mencionados a tomarem posse dentro do prazo de 15 (quinze) dias, a partir desta publicação.

O não cumprimento deste prazo implicará na perda dos direitos decorrentes de sua classificação no Concurso Público.

Segue abaixo a lista de documentação a ser apresentada neste prazo.

ORIGINAIS PARA SEREM APRESENTADOS NA SECRETARIA DA ADMINISTRAÇÃO (DICAF)

- 01- Carteira de trabalho;
- 02 - PIS/PASEP;
- 03- Certificado de reservista;
- 04- Título de eleitor / comprovante de quitação da última eleição;
- 05- Cédula de identidade;
- 06- Comprovante de contribuição sindical (CTPS / hollerith); Se não apresentar o comprovante na entrega dos documentos, terá o desconto em folha e não será devolvido.
- 07- 1 (uma foto) 3X4 com nome no verso;
- 08- Antecedentes Criminais.
- 09- Declaração de outro vínculo empregatício em órgão público, com o horário de trabalho, ou cópia de exoneração e declaração de tempo de serviço.
- 10- Histórico Escolar / Diploma (Obs. Conforme requisitos do edital).

CÓPIAS (EM TAMANHO A4) PARA SEREM ENTREGUES NA DICAF

- 01- CPF (CIC);
- 02- Certidão de nascimento ou casamento (se for casado);
- 03- Registro do Conselho Profissional (técnico / superior);
- 04- PIS / PASEP;
- 05- Histórico Escolar / Diploma (Obs. Conforme requisitos do edital);
- 06- Certidão de nascimento de filhos até 14 anos (para fins de salário família);
- 07- Certidão de nascimento de filhos até 21 anos (para fins de Imposto de Renda);
- 08- Comprovante de pagamento de anuidade do conselho (técnico / superior);
- 09- RG;
- 10- Título de eleitor / comprovante de quitação da última eleição;
- 11- Certificado de Reservista;
- 12- Declaração de Imposto de Renda;
- 13- Cartão do Banco / nº da Conta Corrente (se tiver conta no BANCO ITAU).
- 14- Carteira Nacional de Habilitação
- 15 - Comprovante de contribuição sindical (CTPS / hollerith);
- 16- Cópia da Carteira Profissional e de todos os registros;
- 17- Apresentar comprovação de acúmulo de cargo;
- 18- Comprovante de endereço.

ABERTURA DE CONTA CORRENTE (BANCO ITAÚ – PAÇO)

(Para quem ainda não tem conta no Banco Itaú)

- 01- CPF (01 cópia);

- 02- RG (01 cópia);
 - 03- Comprovante de residência (conta de luz ou telefone) (01 cópia); Obs.em nome do cliente.
 - 04- Certidão de casamento (01 cópia).
- Nota: As cópias deverão ser apresentadas junto ao original.

EXAME MÉDICO

- 01 – Marcar o exame pessoalmente;
- 02 – Trazer 01 (uma) foto 3x4;
- 03 – Se usar óculos, não se esquecer de trazê-los;
- 04 - Trazer receita médica se fizer uso de algum medicamento;
- 05 - Trazer xerox comprovante de vacinação contra tétano junto com original;
- 06 - Se possuir, trazer carteira de prevenção ao câncer.
- 07 - Declaração Médica constando Idade Gestacional e data provável do parto

ENTREGA DE DOCUMENTOS ATÉ ÀS 16 HORAS NA SEAD/DICAF.

Sorocaba, 08 de janeiro de 2014.

ROBERTO JULIANO
Secretário da Administração

EDITAL SEAD/EVOLUÇÃO FUNCIONAL Nº01/2014

ROBERTO JULIANO, Secretário da Administração, no uso de suas atribuições legais, em face de à revisão de ofício realizada pela Comissão do Sistema de Evolução Funcional, e considerando que a Administração pode rever seus atos a qualquer momento, faz saber o enquadramento da Sra. Maria Cecília Basílio, servidora aposentada:

Nome	Ref.	Revisão de Ofício Ref.
Maria Cecília Basílio	1	2

Sorocaba, 08 de janeiro de 2014.

ROBERTO JULIANO
Secretário da Administração

CINTO DE SEGURANÇA

Um detalhe que faz a grande diferença.



Prefeitura de
SOROCABA

URBES
TRÂNSITO E TRANSPORTES

SES

Secretaria da Saúde

Sorocaba, 06 de Janeiro de 2014.

Por ordem do Sr. Presidente do Conselho Municipal de Saúde de Sorocaba, Dr. Armando Martinho Bardou Raggio, venho através do presente divulgar as datas, local e horário das Reuniões da Comissão Executiva do órgão para o ano de 2014, conforme segue abaixo:

MÊS	DIA
JANEIRO	13
FEVEREIRO	10
MARÇO	10
ABRIL	14
MAIO	12
JUNHO	09
JULHO	14
AGOSTO	11
SETEMBRO	08
OUTUBRO	13
NOVEMBRO	10
DEZEMBRO	08

As reuniões serão realizadas na Sala de Reuniões da Sede do Conselho Municipal de Saúde, localizada à Rua Campos Salles, 850 – Pinheiros – Sorocaba/SP, sempre com início às 17h.

CARLOS EDUARDO GOLOB LARA SANTOS
Secretário Executivo

Sorocaba, 06 de Janeiro de 2014.

Por ordem do Sr. Presidente do Conselho Municipal de Saúde de Sorocaba, Dr. Armando Martinho Bardou Raggio, venho através do presente divulgar as datas, local e horário das Reuniões Ordinárias do órgão para o ano de 2014, conforme segue abaixo:

MÊS	DIA
JANEIRO	22
FEVEREIRO	19***
MARÇO	19***
ABRIL	16
MAIO	21
JUNHO	18
JULHO	16
AGOSTO	20
SETEMBRO	17
OUTUBRO	15
NOVEMBRO	19
DEZEMBRO	17

As reuniões ordinárias serão realizadas no Salão de Vidro do Paço Municipal, localizado à Avenida Engenheiro Carlos Reinaldo Mendes, 3041 – Alto da Boa Vista – Sorocaba/SP, com a primeira chamada às 19h, e em segunda chamada às 19h30.

*** Em virtude da indisponibilidade de agendamento do Salão de Vidro para as datas das reuniões ordinárias de 19 de Fevereiro de 2014 e 19 de Março de 2014, estas serão realizadas em local ainda a ser confirmado, com posterior publicidade formal do mesmo.

CARLOS EDUARDO GOLOB LARA SANTOS
Secretário Executivo

<p style="text-align: center;">Área da Vigilância em Saúde Divisão de Zoonoses Av. Eugênio Salerno, 140 - Centro</p> <p>Através da presente, a Área da Vigilância em Saúde, Divisão de Zoonoses notifica:</p> <p>Processo: 17.158/2013 Nome: Helena Silveira Garcia Endereço: Rua Pombal Ruggeri, nº 526 – Trujillo Auto de Imposição de Penalidade nº 91 de 17/07/2013</p>	<p>Assunto: Deferimento de recurso de multa Sorocaba, 03 de Janeiro de 2014.</p> <p style="text-align: center;">Daniela Valentim dos Santos Diretora de Área da Vigilância em Saúde</p> <p style="text-align: center;">Leandro Arruda Chefe da Divisão de Zoonoses</p> <p style="text-align: center;">Helena M. Camargo Silva Chefe da Seção de Apoio Administrativo</p>
---	--

Curta a página oficial da Prefeitura de Sorocaba

PREFEITURADESOROCABA

Prefeitura de SOROCABA

<p>Área de Vigilância em Saúde Divisão de Vigilância Sanitária</p> <p>Av. Dr. Eugênio Salerno, 140 - Centro - Tel: (15) 3339-9232</p> <p>Através da presente, a Área de Vigilância em Saúde, Divisão de Vigilância Sanitária notifica:</p> <p>1-Processo nº. 26.016/13 Francisco Rodrigues da Silva Sorocaba - ME Comércio varejista de artigos de ótica R. da Penha, 657 - Centro Renovação Licença Estab. - Validade: 21/10/2014 Deferido nº CEVS 355220501-477-000333-1-6</p> <p>2-Processo nº. 35.351/13 Catalent Pharma Solutions Av. Jerome Case, 1277 - Eden Solicitação Deferido</p> <p>3-Processo nº. 22.707/13 Mario Luiz da Silva Comercio de Rações - ME Comércio Varejista de animais vivos e de artigos e alimentos para animais de estimação Av. Dr. Américo Figueiredo, 5024 - Jd. Santa Bárbara Licença Inicial Estab. Indeferido</p> <p>4-Processo nº. 32.600/13 Fernando Salvo Santos Neto Dispensário de Medicamentos R. José Luiz Flaquer, 560 - Eden Renovação Licença Estab. - Validade: 16/12/2014 Deferido nº CEVS 355220501-750.000014-1-4</p> <p>5-Processo nº. 10.841/13 Tokyoya Comércio de Alimentos Ltda - ME Restaurante e mercearia Av. Dom Pedro II, 95 - Centro Licença de Funcionamento Deferido nº CEVS 355220501-561-000527-1-0</p> <p>6-Processo nº. 17.772/13 Vossloh Cogifer do Brasil Metalúrgica MBM S.A Captação, tratamento e distribuição de água Av. Comendador Pereira Inácio, 1683 - Jd. Vergueiro Alteração de Razão Social Deferido</p> <p>7-Processo nº. 30.927/13 Symrise Aromas e Fragrâncias Ltda Captação, tratamento e distribuição de água R. Paulo Varchavtchik, 200 - 01 - Aparecidinha Alteração de Responsabilidade Legal - poço 02 de Greice Pintarelli Deferido</p> <p>8-Processo nº. 30.928/13 Symrise Aromas e Fragrâncias Ltda Captação, tratamento e distribuição de água R. Paulo Varchavtchik, 200-01 - Aparecidinha Alteração de Responsabilidade Legal - poço 01 de Greice Pintarelli Deferido</p> <p>9-Processo nº. 6.356/13 Associação Cristã de Moços de Sorocaba Atividades de condicionamento físico Av. Dr. Luiz Mendes de Almeida, 1180 - Vila Espírito Santo Cadastro Estadual de Vigilância Sanitária Deferido nº CEVS 355220501-931-000021-2-7</p> <p>10-Processo nº. 7.151/13 Medclin - Administração em Saúde S/S Ltda Clínicas e Serviços de Medicina do Trabalho R. Ramos de Azevedo, 289 - VI. Casa Nova Renovação Licença Estab. - Validade: 17/09/2014 Deferido nº CEVS 355220501-863-001083-1-6</p> <p>11-Processo nº. 13.859/13 Bercial Serv. Médicos e Odontológicos S/S Ltda Atividade médica ambulatorial restrita à consulta R. Bogotã, 95 - s. 01 - Jd. América Renovação Licença Estab. - Validade: 30/09/2014 Deferido nº CEVS 355220501-863-001716-1-1</p> <p>12-Processo nº. 19.473/13 Renata Puertras Erandes Serviço de fisioterapia R. Padre Manoel da Nóbrega, 46 - s. 04 - Centro Renovação Licença Estab. - Validade: 21/10/2014 Deferido nº CEVS 355220501-865-000058-1-9</p> <p>13-Processo nº. 21.834/13 Clínica Simonetti - Serviços Médicos Ltda Clínica / ambulatório I R. Professor Toledo, 618 - Centro Renovação Licença Estab. - Validade: 21/10/2014 Deferido nº CEVS 355220501-863-001072-1-2</p> <p>14-Processo nº. 22.828/13 Evandra de Moura Rabello Atividade médica ambulatorial com recursos para realização de procedimentos cirúrgicos Av. Antonio Carlos Cômitre, 525 - s. 45-46- 3º andar - Pq. Campolim Alteração de Endereço Deferido</p> <p>15-Processo nº. 30.254/13 Evandra de Moura Rabello</p>	<p>Atividade médica ambulatorial com recursos para realização de procedimentos cirúrgicos Av. Antonio Carlos Cômitre, 525 - s. 45-46 - consultório 1 - 3º andar - Pq. Campolim Assunção de Responsabilidade Técnica de Iris Eika Morioka Deferido</p> <p>16-Processo nº. 22.852/13 Centro Diagnóstico Vascular Dr. Latuf S/C Ltda Atividade médica ambulatorial restrita à consulta Av. Barão de Tatui, 593 - Jd. Vergueiro Renovação Licença Estab. - Validade: 06/12/2014 Deferido nº CEVS 355220501-863-000228-1-0</p> <p>17-Processo nº. 23.547/13 Clínica Ruy Faber Abrão Ltda Clínica / ambulatório I R. Rodrigues Pacheco, 162 - Centro Renovação Licença Estab. - Validade: 04/11/2014 Deferido nº CEVS 355220501-863-000644-1-6</p> <p>18-Processo nº. 23.548/13 Clínica Ruy Faber Abrão Ltda Serviço de fisioterapia R. Rodrigues Pacheco, 162 - Centro Renovação Licença Estab. - Validade: 04/11/2014 Deferido nº CEVS 355220501-863-001417-1-2</p> <p>19-Processo nº. 23.647/13 MBL Clínica Médica e Reumatologia Ltda Atividade médica ambulatorial restrita à consulta R. Antônio Ferreira, 142 - s. 02 - Pq. Campolim Licença Inicial Estab. - Validade: 08/10/2014 Deferido nº CEVS 355220501-863-001681-1-4</p> <p>20-Processo nº. 24.019/13 Paulo Leite Cabeleireiros R. Carmem Miranda, 220 - Conj. Habitacional Julio de Mesquita Cadastro Estadual de Vigilância Sanitária Deferido nº CEVS 355220501-960-000068-2-3</p> <p>21-Processo nº. 24.132/13 Eliete Ferreira Mendes 08171899803 Cabeleireiros R. Cláudio Perrella, 47 - Jd. Nápoli Cadastro Estadual de Vigilância Sanitária Deferido nº CEVS 355220501-960-000069-2-0</p> <p>22-Processo nº. 24.801/13 Tecsis Tecnologia e Sistemas Avançados S.A. Clínica/Ambulatório I Av. Jerome Case, 3000 - aparecidinha Licença Inicial Estab. - Validade: 11/12/2014 Deferido nº CEVS 355220501-863-001692-1-8</p> <p>23-Processo nº. 26.713/13 SOSR - Serviços Odontológicos Sorocaba de Radiologia I Serviços de diagnóstico por imagem com uso de radiação ionizante - exceto tomografia R. Maylasky, 48 - Centro Cancelamento de Licença de Funcionamento / Desativação do CEVS-355220590-864-000082-1-4-equipamento Rx Deferido Motivo: falta de registro do equipamento no MS.</p> <p>24-Processo nº. 26.827/13 Rodrigo Moreira Fragoso Atividade médica ambulatorial restrita à consulta R. Afonso Cavallini, 134 - Jd. Santa Rosália Licença Inicial Estab. - Validade: 12/12/2014 Deferido nº CEVS 355220501-863-001694-1-2</p> <p>25-Processo nº. 27.781/13 Integral Saúde Serviços Médicos Ltda - ME Clínicas e Serviços de Medicina do Trabalho R. Padre Manoel da Nóbrega, 85 - Centro Assunção de Responsabilidade Técnica de Juliana Cefaly Foschini Bassi Deferido</p> <p>26-Processo nº. 28.015/13 Pro-Saúde Atendimento Ltda - EPP Assistência domiciliar R. São Gabriel, 155 - Jd. Paraná Licença Inicial Estab. - Validade: 19/12/2014 Deferido nº CEVS 355220501-871-000013-1-7</p> <p>27-Processo nº. 28.115/13 Senne & Senne Serviços Médicos Ltda Atividade médica ambulatorial com recursos para realização de procedimentos cirúrgicos R. Pedro de Oliveira Neto, 68 - Jd. Panorama Baixa de Responsabilidade Técnica de Fabiela Cristina Rodrigues Freddi Deferido</p> <p>28-Processo nº. 28.734/13 Senne & Senne Serviços Médicos Ltda Atividade médica ambulatorial com recursos para realização de procedimentos cirúrgicos - dispensário de medicamentos R. Pedro de Oliveira Neto, 68 - 3º andar - Jd. Panorama Cancelamento de Licença de Funcionamento / Desativação do CEVS-355220501-863-</p>	<p>000037-1-9 Deferido Motivo: Encerramento de atividades.</p> <p>29-Processo nº. 28.297/13 Isabela Annunziato Ramos Mazaró Atividade médica ambulatorial restrita à consulta R. Nicolau Pereira Campos Vergueiro, 133 - 2º andar - s. 24 - Centro Renovação Licença Estab. - Validade: 12/11/2014 Deferido nº CEVS 355220501-863-001299-1-7</p> <p>30-Processo nº. 28.346/13 Jane Maria Modena Bassi Atividade médica ambulatorial restrita à consulta R. Sadanha da Gama, 268 - s. 01 - Centro Renovação Licença Estab. - Validade: 08/10/2014 Deferido nº CEVS 355220501-863-001581-1-9</p> <p>31-Processo nº. 28.701/13 Tecsis Tecnologia e Sistemas Avançados S.A. Clínica / ambulatório I Av. Jerome Case, 2400 - Aparecidinha Licença Inicial Estab. - Validade: 11/12/2014 Deferido nº CEVS 355220501-863-001693-1-5</p> <p>32-Processo nº. 32.052/23 Grupo Reviver 3ª Idade Creche de Idosos de Brigadeiro Tobias Atividades de associações de defesa de direitos sociais Av. Bandeirantes, 3835 - Brigadeiro Tobias Cadastro Estadual de Vigilância Sanitária Indeferido</p> <p>33-Processo nº. 12.152/13 Macer Distribuidora Ltda Comércio atacadista de medicamentos e drogas de uso humano Av. Cel. Nogueira Padilha, 605 - térreo - VI. Hortência Renovação Licença Estab. - Validade: 09/12/2014 Deferido nº CEVS 355220501-464-000047-1-5</p> <p>34-Processo nº. 12.153/13 Macer Distribuidora Ltda Comércio atacadista de cosméticos e produtos de perfumaria Av. Cel. Nogueira Padilha, 605 - AO 623 - térreo - VI. Hortência Renovação Licença Estab. - Validade: 09/12/2014 Deferido nº CEVS 355220501-464-000015-1-1</p> <p>35-Processo nº. 15.379/13 Drogaria Avenida do Cerrado Ltda - EPP Comércio varejista de produtos farmacêuticos, sem manipulação de fórmulas Av. Gal. Carneiro, 247 - 253 - Cerrado Assunção de Responsabilidade Técnica de Cleiton Vinicius Giovanine Deferido</p> <p>36-Processo nº. 15.380/13 Drogaria Avenida do Cerrado Ltda - EPP Comércio varejista de produtos farmacêuticos, sem manipulação de fórmulas Av. Gal. Carneiro, 247 - 253 - Cerrado Baixa de Responsabilidade Técnica de Keli dos Santos Proença Martins Deferido</p> <p>37-Processo nº. 22.211/13 Maria Isabel Haack Drogaria - ME Comércio varejista de produtos farmacêuticos, sem manipulação de fórmulas R. Ministro Moacyr Amaral Santos, 268 - Pq. Vitória Régia Renovação Licença Estab. - Validade: 20/12/2014 Deferido nº CEVS 355220501-477-000218-1-4</p> <p>38-Processo nº. 22.858/13 Farma Norte Farmacia de Manipulação Ltda - ME Comércio varejista de produtos farmacêuticos, com manipulação de fórmulas Av. Itavuvu, 102 - VI. Olimpia Renovação Licença Estab. - Validade: 30/10/2014 Deferido nº CEVS 355220501-477-0000104-1-3</p> <p>39-Processo nº. 23.540/13 Afetiva Cosmética Ltda Fabricação de cosméticos, produtos de perfumaria e de higiene pessoal R. Ruth Simão, 165 - ala A2B Fundos - Campolim Renovação Licença Estab. - Validade: 20/12/2014 Deferido nº CEVS-355220501-206-000016-1-9</p> <p>40-Processo nº. 23.660/13 Raia Drogasil S.A. Comércio varejista de produtos farmacêuticos, sem manipulação de fórmulas Av. Moreira Cesar, 311 - 325 - Centro Baixa de Responsabilidade Técnica de Marcelo Gimenes Conceição Deferido</p> <p>41-Processo nº. 26.186/13 Raia Drogasil S/A Comércio varejista de produtos farmacêuticos, sem manipulação de fórmulas Av. Moreira Cesar, 311/325 - Centro Assunção de Responsabilidade Técnica de Marcos de Souza Neves</p>	<p>Deferido</p> <p>42-Processo nº. 28.071/13 Raia Drogasil S/A Comércio varejista de produtos farmacêuticos, sem manipulação de fórmulas Av. Moreira Cesar, 311/325 - Centro Baixa de Responsabilidade Técnica Substituto de Rafael da Costa Castro Deferido</p> <p>43-Processo nº. 28.800/13 Raia Drogasil S/A Comércio varejista de produtos farmacêuticos, sem manipulação de fórmulas Av. Moreira Cesar, 311/325 - Centro Assunção de Responsabilidade Técnica Substituto de Leandro José Bianchi Deferido</p> <p>44-Processo nº. 31.884/13 Raia Drogasil S/A Comércio varejista de produtos farmacêuticos, sem manipulação de fórmulas Av. Moreira Cesar, 311/325 - Centro Baixa de Responsabilidade Técnica de Bruna dos Santos Batista Deferido</p> <p>45-Processo nº. 26.710/13 Biodomani Industria e Comercio Ltda - EPP Fabricação de Cosméticos, produtos de perfumaria e de higiene pessoal Av. Paraná, 3901 - Cajuru do Sul Renovação Licença Estab. - Validade: 21/11/2014 Deferido nº CEVS 355220501-206-000001-1-6</p> <p>46-Processo nº. 29.173/13 Caramanti & Caramanti Ltda Comércio varejista de produtos farmacêuticos, sem manipulação de fórmulas R. Comendador Hermelino Matarazzo, 287 - VI. Santa Rita Assunção de Responsabilidade Técnica de Liara Petroni Deferido</p> <p>47-Processo nº. 30.914/13 Companhia Brasileira de Distribuição Comércio varejista de produtos farmacêuticos, sem manipulação de fórmulas R. Maria Cinto de Biaggi, 164 - parte I - Jd. Santa Rosália Assunção de Responsabilidade Técnica Substituto de Alan Bruno de Ramos Deferido</p> <p>48-Processo nº. 31.536/13 Caramanti & Caramanti Ltda Comércio varejista de produtos farmacêuticos, sem manipulação de fórmulas Av. Moreira Cesar, 345 - Centro Assunção de Responsabilidade Técnica Substituto de Maysa Pais Deferido</p> <p>49-Processo nº. 23.657/13 Luiz Aparecido Paschoa - ME Comércio varejista de produtos farmacêuticos, sem manipulação de fórmulas R. Eugênio Toledo Pereira, 230 - Central Parque Renovação Licença Estab. - Validade: 13/12/2014 Deferido nº CEVS 355220501-477-000027-1-2</p> <p>50-Processo nº. 24.099/13 Adlux Importação e Exportação de Cosméticos Ltda - EPP Comércio atacadista de cosméticos e produtos de perfumaria Av. Elias Maluf, 1987 - Wanel Ville Alteração de Endereço Deferido</p> <p>51-Processo nº. 24.835/13 Sandra Hitomi Abe - ME Comércio varejista de produtos farmacêuticos, sem manipulação de fórmulas R. Delcio Ferreira de Azevedo, 656 - s. 04 - Jd. Piazza di Roma Licença Inicial Estab. - Validade: 06/12/2014 Deferido nº CEVS 355220501-477-000476-1-9</p> <p>52-Processo nº. 30.946/13 Mult Med Equipamentos Hospitalares Ltda Comercio atacadista de máquinas, aparelhos e equipamentos para uso odontológico-hospitalar, parte e peças R. Dorothy de Oliveira, 86 - Jd. Ipê Renovação Licença Estab. - Validade: 16/12/2014 Deferido nº CEVS 355220501-466-000006-1-2</p> <p>53-Processo nº. 30.981/13 Macer Droguitas Ltda Comércio varejista de produtos farmacêuticos, sem manipulação de fórmulas Av. Gal. Carneiro, 174 - Vila Lucy Baixa de Responsabilidade Técnica de Gleice Kelly Nilsen Miranda Deferido</p> <p style="text-align: center;">Em 10/01/14</p> <p style="text-align: center;">Daniela Valentim dos Santos Diretora de Área de Vigilância em Saúde</p> <p style="text-align: center;">Rafael Gonçalves Reinoso Chefe da Divisão de Vigilância Sanitária</p> <p style="text-align: center;">Ana Paula Zagato Chefe da Seção de Apoio Operacional</p>
---	--	--	---

Área de Vigilância em Saúde
Divisão de Vigilância Sanitária - Tel. 3339-9232
Av. Dr. Eugênio Salerno, 140 - Centro

Atualização da Tabela de Compatibilização CNAE / Exercício 2014 (Proc. 2119/99)

CNAE	DESCRIÇÃO	VALOR (R\$)
01 - Indústria de Alimentos		
0892-4/03	Refino e outros tratamentos do sal	2.084,05
1031-7/00	Fabricação de conservas de frutas	2.084,05
1032-5/01	Fabricação de conservas de palmito	2.067,18
1032-5/99	Fabricação de conservas de legumes e outros vegetais, exceto palmito	2.084,05
1041-4/00	Fabricação de óleos vegetais em bruto, exceto óleo de milho	2.084,05
1042-2/00	Fabricação de óleos vegetais refinados, exceto óleo de milho	2.084,05
1043-1/00	Fabricação de margarina e outras gorduras vegetais e de óleos não comestíveis de animais	1.970,08
1053-8/00	Fabricação de sorvetes e outros gelados comestíveis	por indústria
		2.084,05
1061-9/01	Beneficiamento de arroz	por sorveteria
		833,62
1061-9/02	Fabricação de produtos do arroz	2.084,05
1062-7/00	Moagem de trigo e fabricação de derivados	2.084,05
1063-5/00	Fabricação de farinha de mandioca e derivados	2.084,05
1064-3/00	Fabricação de farinha de milho e derivados - exceto óleos de milho	2.084,05
1065-1/01	Fabricação de amidos e féculas de vegetais	2.084,05
1065-1/02	Fabricação de óleo de milho em bruto	2.067,18
1065-1/03	Fabricação de óleo de milho refinado	2.067,18
1069-4/00	Moagem fabricação de produtos de origem vegetal, não especificado anteriormente	2.084,05
1071-6/00	Fabricação de açúcar em bruto	2.084,05
1072-4/01	Fabricação de açúcar de cana refinado	2.084,05
1072-4/02	Fabricação de açúcar de cereais (Dextrose) e de beterraba	2.084,05
1081-3/01	Beneficiamento de café	2.067,18
1081-3/02	Torrefação e moagem do café	2.084,05
1082-1/00	Fabricação de produtos a base de café	2.067,18
1091-1/01	Fabricação de produtos de panificação industrial	2.253,96
1091-1/02	Fabricação de produtos de padaria e confeitaria com predominância de produção própria	2.253,96
1092-9/00	Fabricação de biscoitos e bolachas	2.084,05
1093-7/01	Fabricação de produtos derivados do cacau e de chocolates	2.084,05
1093-7/02	Produção de frutas cristalizadas, balas e semelhantes	2.084,05
1094-5/00	Fabricação de massas alimentícias	2.084,05
1095-3/00	Fabricação de especiarias, molhos, temperos e condimentos	2.084,05
1096-1/00	Fabricação de alimentos e pratos prontos	2.067,18
1099-6/02	Fabricação de pós alimentícios	2.084,05
1099-6/04	Fabricação de gelo comum	2.084,05
1099-6/05	Fabricação de produtos para infusão	2.084,05
1099-6/06	Fabricação de adoçantes naturais e artificiais	2.067,18
1099-6/07	Fabricação de alimentos dietéticos e complementos alimentares	2.253,96
1099-6/99	Fabricação de outros produtos alimentícios não especificados anteriormente	2.084,05
1122-4/04	Fabricação de bebidas isotônicas	2.253,96
02 - Indústria de Água Mineral		
1121-6/00	Fabricação de águas envasadas	2.084,05
03 - Indústria de Aditivos para Alimentos		
1099-6/03	Fabricação de fermentos e leveduras	2.067,18
2019-3/99	Fabricação de outros produtos inorgânicos não especificados	2.067,18
2029-1/00	Fabricação de produtos químicos orgânicos não especificados	2.084,05
04 - Indústria de Embalagens de Alimentos		
1731-1/00	Fabricação de embalagens de papel	2.084,05
1732-0/00	Fabricação de embalagens de cartolina e papel cartão	2.067,18
1733-8/00	Fabricação de chapas e de embalagens de papelão ondulado	2.067,18
2071-1/00	Fabricação de tintas, vernizes esmaltes e lacas	2.084,05
2222-6/00	Fabricação de embalagem de material plástico	2.067,18
2312-5/00	Fabricação de embalagens de vidro	2.067,18
2341-9/00	Fabricação de produtos cerâmicos refratários	2.067,18
2349-4/99	Fabricação de produtos cerâmicos não refratário não especificados anteriormente	2.067,18
2591-8/00	Fabricação de embalagens metálicas	2.067,18
05 - Indústria de Correlatos / Produtos para a Saúde		
2219-6/00	Fabricação de artefatos de borracha não especificados anteriormente	2.084,05
2660-4/00	Fabricação de aparelhos eletromédicos e eletroterapêuticos e equipamentos de irradiação	2.067,18
2829-1/99	Fabricação de outras máquinas e equipamentos de uso geral não especificados anteriormente, peças e acessórios	2.067,18
3092-0/00	Fabricação de bicicletas e triciclos não motorizados, peças e acessórios	2.067,18
3250-7/01	Fabricação de instrumentos não eletrônicos e utensílios para uso médico cirúrgico, odontológico e de laboratório	2.067,18
3250-7/02	Fabricação de mobiliário para uso médico cirúrgico, odontológico e laboratório	2.084,05
3250-7/04	Fabricação de aparelhos e utensílios para correção de defeitos físicos, aparelhos ortopédicos em geral, exceto sob encomenda	2.084,05
3250-7/05	Fabricação de materiais para medicina e odontologia	para fabricação
		2.067,18
3250-7/07	Fabricação artigos ópticos	para unidades de esterilização
		1.447,03
3292-2/02	Fabricação de equipamentos e acessórios para segurança pessoal e profissional	2.253,96
6203-1/00	Desenvolvimento e licenciamento de programas de computador não-customizáveis	676,19
06 - Indústria de Cosméticos, Produtos de Higiene e Perfumes		
1742-7/01	Fabricação de fraldas descartáveis	2.084,05
1742-7/02	Fabricação de absorventes higiênicos	2.084,05
2063-1/00	Fabricação de cosméticos, produtos de perfumaria e de higiene pessoal	2.084,05
3291-4/00	Fabricação de escovas, pincéis e vassouras	2.084,05
07 - Indústria de Saneantes Domissanitários		
2052-5/00	Fabricação de desinfestantes domissanitários	2.067,18
2061-4/00	Fabricação de sabões e detergentes sintéticos	2.067,18
2062-2/00	Fabricação de produtos de limpeza e polimento	2.067,18
08 - Indústria de Medicamentos		
2014-2/00	Fabricação de gases industriais	2.084,05

2121-1/01	Fabricação de medicamentos alopáticos para uso humano	2.084,05
2121-1/02	Fabricação de medicamentos homeopáticos para uso humano	2.084,05
2121-1/03	Fabricação de medicamentos fitoterápicos para uso humano	2.067,18
2123-8/00	Fabricação de preparações farmacêuticas	2.067,18
09 - Indústria de Farmoquímicos		
2110-6/00	Fabricação de produtos farmoquímicos	2.084,05
10 - Indústria de Produtos e Preparados Químicos Diversos / Precusores		
2091-6/00	Fabricação de adesivos e selantes	2.084,05
2093-2/00	Fabricação de aditivos de uso industrial	2.084,05
11 - Envasamento e Empacotamento de Produtos Relacionados à Saúde		
8292-0/00	Envasamento e empacotamento sob contrato	2.084,05
12 - Depósito de Produtos Relacionados à Saúde		
5211-7/01	Armazéns gerais - Emissão de Warrants	625,21
5211-7/99	Deposito de mercadorias para terceiros exceto armazéns gerais e guarda-móveis	625,21
13 - Comércio Atacadista de Alimentos		
4621-4/00	Comércio atacadista café em grão	826,86
4622-2/00	Comércio atacadista de soja	826,86
4623-1/05	Comércio atacadista cacau	826,86
4631-1/00	Comércio atacadista de leite e laticínios	833,62
4632-0/01	Comércio atacadista de cereais e leguminosas - beneficiados	833,62
4632-0/02	Comércio atacadista de farinhas, amidos e féculas	833,62
4633-8/01	Comércio atacadista de frutas, verduras, raízes, tubérculos, hortaliças e legumes frescos	833,62
4633-8/02	Comércio atacadista de aves vivas e ovos	833,62
4634-6/01	Comércio atacadista de carnes bovinas, suínas e derivados	826,86
4634-6/02	Comércio atacadista de aves abatidas e derivados	826,86
4634-6/03	Comércio atacadista de pescados e frutos do mar	833,62
4634-6/99	Comércio atacadista de carnes e derivados de outros animais	833,62
4635-4/01	Comércio atacadista de água mineral	833,62
4635-4/02	Comércio atacadista de cerveja, chope e refrigerante	833,62
4635-4/99	Comércio atacadista de bebidas não especificadas anteriormente	833,62
4637-1/01	Comércio atacadista de café torrado, moído e solúvel	833,62
4637-1/02	Comércio atacadista de açúcar	833,62
4637-1/03	Comércio atacadista de óleos e gorduras	833,62
4637-1/04	Comércio atacadista de pães, bolos, biscoitos e similares	833,62
4637-1/05	Comércio atacadista de massas alimentícias	826,86
4637-1/06	Comércio atacadista de sorvetes	833,62
4637-1/07	Comércio atacadista de chocolates, confeitos, balas, bombons e semelhantes	833,62
4637-1/99	Comércio atacadista especializado em outros produtos alimentícios não especificados anteriormente	833,62
4639-7/01	Comércio atacadista de produtos alimentícios em geral	833,62
14 - Comércio Atacadista de Correlato / Produtos para a Saúde		
4645-1/01	Comércio atacadista de instrumentos e materiais para uso médico, cirúrgico, hospitalar e de laboratórios	625,21
4645-1/02	Comércio atacadista de próteses e artigos de ortopedia	625,21
4645-1/03	Comércio atacadista de produtos odontológicos	625,21
4664-8/00	Comércio atacadista de máquinas, aparelhos e equipamentos para uso odonto-médico-hospitalar; parte e peças	625,21
15 - Comércio Atacadista de Cosméticos, Produtos de Higiene e Perfumes		
4646-0/01	Comércio atacadista de cosméticos e produtos de perfumaria	625,21
4646-0/02	Comércio atacadista de produtos de higiene pessoal	625,21
16 - Comércio Atacadista de Saneantes Domissanitários		
4649-4/08	Comércio atacadista de produtos de higiene, limpeza e conservação domiciliar	625,21
4683-4/00	Comércio atacadista de defensivos agrícolas, adubos fertilizantes e corretivos do solo	625,21
17 - Comércio Atacadista de Medicamentos		
4644-3/01	Comércio atacadista de medicamentos e drogas de uso humano	com fracionamento
		833,62
		sem fracionamento
		625,21
19 - Comércio Atacadista de Diversas Classes de Produtos		
4691-5/00	Comércio atacadista de mercadorias em geral, com predominância de produtos alimentícios	620,15
4693-1/00	Comércio atacadista de mercadorias em geral, sem predominância de alimentos ou de insumos agropecuários	620,15
20 - Comércio Varejista de Alimentos		
4711-3/01	Comércio varejista de mercadorias em geral, com predominância de produtos alimentícios - hipermercados	1.458,83
4711-3/02	Comércio varejista de mercadorias em geral, com predominância de produtos alimentícios - supermercados	1.458,83
4712-1/00	Comércio varejista de mercadorias em geral, com predominância de produtos alimentícios - minimercados, mercearias e armazéns	625,21
4721-1/02	Padaria e confeitaria com predominância revenda	625,21
4721-1/03	Comércio varejista de laticínios e frios	625,21
4721-1/04	Comércio varejista de doces, balas, bombons e semelhantes	416,80
4722-9/01	Comércio varejista de carnes - açougues	625,21
4722-9/02	Peixaria	625,21
4723-7/00	Comércio varejista de bebidas	416,80
4724-5/00	Comércio varejista de hortifrutigranjeiros	416,80
4729-6/99	Comércio varejista de produtos alimentícios em geral ou especializado em produtos alimentícios não especificados anteriormente	416,80
4729-6/02	Comércio varejista de mercadorias em lojas de conveniência	450,79
5611-2/01	Restaurante e similares	833,62
5611-2/02	Bares e outros estabelecimentos especializados em servir bebidas	833,62
5611-2/03	Lanchonete, casas de chá, de sucos e similares	625,21
5612-1/00	Serviços ambulantes de alimentação	620,15
5620-1/01	Fornecimento de alimentos preparados preponderantemente para empresas	2.084,05
5620-1/02	Serviços de alimentação para eventos e recepções - bufê	2.084,05
5620-1/03	Cantina - serviço de alimentação privativo	625,21
5620-1/04	Fornecimento de alimentos preparados preponderantemente para consumo domiciliar	2.084,05
21 - Comércio Varejista de Medicamentos		
4771-7/01	Comércio varejista de produtos farmacêuticos sem manipulação de fórmulas	para drogarias
		833,62
		para posto de medicamento e ervanaria
		625,21
4771-7/02	Comércio varejista de produtos farmacêuticos com manipulação de fórmulas	1042,04
4771-7/03	Comércio varejista de produtos farmacêuticos homeopáticos	833,62

22 - Transporte de Produtos Relacionados à Saúde		
4930-2/01	Transporte rodoviário de cargas exceto produtos perigosos e mudanças, municipal	625,21
4930-2/02	Transporte rodoviário de cargas exceto produtos perigosos e mudanças em geral intermunicipal, interestadual e internacional	625,21
23 - Prestação de Serviços de Saúde		
8610-1/01	Atividades de atendimento hospitalar, exceto pronto-socorro e unidades para atendimento a urgências	até 50 leitos
		833,62
		de 51 a 250 leitos
		1.458,83
		mais de 250 leitos
		2.084,05
		dispensários de medicamentos
625,21		
8610-1/02	Atividades de atendimento em pronto-socorro e unidades hospitalares para atendimento a urgências	833,62
		dispensários de medicamentos
620,15		
8621-6/01	UTI móvel	826,86
8621-6/02	Serviços móveis de atendimento a urgências, exceto por UTI móvel	826,86
8622-4/00	Serviços de remoção de pacientes, exceto os serviços móveis de atendimento a urgências	208,40
8630-5/01	Atividade médica ambulatorial com recursos para realização de procedimentos cirúrgicos	826,86
8630-5/02	Atividade médica ambulatorial com recursos para realização de exames complementares	620,15
8630-5/03	Atividade médica ambulatorial restrita a consultas	310,08
8630-5/04	Atividade odontológica	consultório odontológico
		310,08
		demais estabelecimentos odontológicos
736,59		
8630-5/06	Serviços de vacinação e imunização humana	625,21
8630-5/07	Atividade de reprodução humana assistida	625,21
8640-2/01	Laboratórios de anatomia patológica e citológica	413,44
8640-2/02	Laboratórios clínicos	416,80
8640-2/03	Serviços de diálise e nefrologia	1042,04
8640-2/04	Serviços de tomografia	413,44
8640-2/05	Serviços de diagnóstico por imagem com uso de radiação ionizante, exceto tomografia	413,44
8640-2/06	Serviços de ressonância magnética	826,86
8640-2/07	Serviços de diagnóstico por imagem sem uso de radiação ionizante, exceto ressonância magnética	826,86
8640-2/08	Serviços de diagnóstico por registro gráfico - ECG, EEG e outros exames análogos	826,86
8640-2/09	Serviços de diagnóstico por métodos ópticos - endoscopia e outros exames análogos	826,86
8640-2/10	Serviços de quimioterapia	625,21
8640-2/11	Serviços de radioterapia	620,15
8640-2/12	Serviços de Hemoterapia	para os serviços e institutos de hemoterapia
		1033,59
		para agências transfusionais
413,44		
8640-2/13	Serviços de litotripsia	para postos de coleta
		206,72
826,25		
8640-2/14	Serviços de bancos de células e tecidos humanos	516,80
8640-2/99	Atividades de serviços de complementação diagnóstica e terapêutica não especificadas anteriormente	833,62
8650-0/01	Atividades de enfermagem	312,60
8650-0/02	Atividades de profissionais da nutrição	312,60
8650-0/03	Atividades de psicologia e psicanálise	312,60
8650-0/04	Atividades de fisioterapia	clínicas de fisioterapia
		625,21
		consultório de fisioterapia
312,60		
8650-0/05	Atividades de Terapia Ocupacional	clínicas de terapia ocupacional
		625,21
		consultório terapia ocupacional
312,60		
8650-0/06	Atividades de fonoaudiologia	312,60
8650-0/99	Atividades de profissionais da área de saúde não especificadas anteriormente	310,08
8690-9/01	Atividades de práticas integrativas e complementares em saúde humana	310,08
8690-9/02	Atividades de banco de leite humano	521,01
8690-9/03	Atividades de acupuntura	563,50
8690-9/04	Atividade de podologia	563,50
8690-9/99	Outras atividades de atenção à saúde humana não especificadas anteriormente	206,72
8711-5/01	Clínicas e residências geriátricas	620,15
8711-5/03	Atividades de assistência a deficientes físicos, imunodeprimidos e convalescentes	620,15
8711-5/04	Centros de apoio a pacientes com câncer e com AIDS	620,15
8712-3/00	Atividades de fornecimento de infra-estrutura de apoio e assistência a paciente no domicílio	620,15
8720-4/01	Atividades de centros de assistência psicossocial	413,44

8720-4/99	Atividades de assistência psicossocial e à saúde a portadores de distúrbios psíquicos, deficiência mental e dependência química não especificadas anteriormente	413,44
24 - Prestação de Serviços Coletivos e Sociais		
3600-6/01	Captação, tratamento e distribuição de água	625,21
3600-6/02	Distribuição de água por caminhões	625,21
3701-1/00	Gestão de redes de esgoto	625,21
3702-9/00	Atividades relacionadas a esgoto, exceto a gestão de redes	620,15
3831-9/01	Recuperação de sucatas de alumínio	625,21
3831-9/99	Recuperação de materiais metálicos, exceto alumínio	625,21
3832-7/00	Recuperação de materiais plásticos	620,15
3811-4/00	Coleta de resíduos não-perigosos	620,15
3812-2/00	Coleta de resíduos perigosos	620,15
3821-1/00	Tratamento e disposição de resíduos não-perigosos	620,15
3822-0/00	Tratamento e disposição de resíduos perigosos	620,15
3839-4/01	Usinas de compostagem	620,15
3839-4/99	Recuperação de materiais não especificado anteriormente	620,15
4687-7/01	Comércio atacadista de resíduos de papel e papelão	625,21
4687-7/02	Comércio atacadista de resíduos e sucatas não metálicos, exceto de papel e papelão	625,21
4687-7/03	Comércio atacadista de resíduos e sucatas metálicos	625,21
4729-6/01	Tabacaria	450,79
5590-6/02	Campings	625,21
5590-6/99	Outros tipos de alojamento não especificado anteriormente	625,21
7739-0/03	Aluguel de palcos, coberturas e outras estruturas de uso temporário, exceto andaimes	620,15
8511-2/00	Educação infantil - creche	416,80
8591-1/00	Ensino de esportes	416,80
8730-1/01	Orfanatos	416,80
8730-1/02	Albergues assistenciais	416,80
8730-1/99	Atividades de assistência social prestadas em residências coletivas e particulares não especificadas anteriormente	413,44
9311-5/00	Gestão de instalações de esportes	620,15
9312-3/00	Clubes sociais, esportivos e similares	625,21
9319-1/99	Outras atividades esportivas não especificadas anteriormente	625,21
9321-2/00	Parques de diversão e parques temáticos	620,15
9603-3/01	Gestão e manutenção de cemitérios	625,21
9603-3/02	Serviços de cremação	625,21
9603-3/03	Serviços de sepultamento	676,19
9603-3/04	Serviços de funerária	676,19
9603-3/05	Serviços de Somato - Conservação	620,15
9603-3/99	Atividades funerárias e serviços relacionados não especificados anteriormente	620,15
25 - Esterilização e Controle de Pragas Urbanas		
8122-2/00	Imunização e controle de pragas urbanas	833,62
8129-0/00	Atividades de limpeza não especificadas anteriormente	901,58
26 - Prestação de Serviços Veterinários		
7500-1/00	Atividades veterinárias	416,80
27 - Outras Atividades Relacionadas à Saúde		
3250-7/06	Serviços de prótese dentária	416,80
4773-3/00	Comércio varejista de artigos médicos e ortopédicos	416,80
4774-1/00	Comércio varejista de artigos de ótica	416,80
7120-1/00	Testes e análises técnicas	450,79
8711-5/02	Instituições de longa permanência para idosos	416,80

8800-6/00	Serviços de assistência social sem alojamento	416,80
9313-1/00	Atividades de condicionamento físico	625,21
9601-7/01	Lavanderias	625,21
9602-5/01	Cabeleireiros	625,21
9602-5/02	Atividades de estética e outros serviços de cuidados com a beleza	416,80
9609-2/05	Atividades de sauna e banhos	450,79
9609-2/06	Serviços de tatuagem e colocação de piercing	450,79
29 - Comércio Varejista de Cosméticos		
4772-5/00	Comércio varejista de cosméticos, produtos de perfumaria e de higiene pessoal	625,21

	Rubrica de livros	até 100 folhas 62,52
		de 101 a 200 folhas 93,78
		acima de 200 folhas 114,61

	Assunção de responsabilidade técnica	104,06
--	--------------------------------------	--------

	Visto em notas fiscais de produtos sujeitos ao controle especial	até 5 notas 41,68
		por nota que crescer 0,41
	Cadastramento dos estabelecimentos que utilizam produtos de controle especial, bem como os de insumos químicos	104,19

Os Equipamentos de Radiologia e Radioterapia pagam taxa por equipamento:		
	- EQUIPAMENTO DE RADIOLOGIA	413,44
	- EQUIPAMENTO DE RADIOTERAPIA	620,15

Fica concedido um desconto de 50% do valor da taxa inicial, aos estabelecimento previstos nesta Lei, quando da necessidade de Recolhimentos da Taxa de Renovação de Licença.

A segunda via da licença corresponderá a 1/3 do valor fixado.

Em 07/01/2014



Hemonúcleo de Sorocaba

2ª feira a sábado das 7h30 às 12h30

(15) 3332.9466

Av. Pereira Inácio, 564, Vergueiro

SEMES

Secretaria de Esporte e Lazer

**Campeonato Municipal de Futebol
"Veterano da 1ª Divisão"****Campeonato Municipal de Futebol da 1ª Divisão
"Taça Cidade de Sorocaba"**

Circular nº 001/14

A Secretaria de Esporte e Lazer (SEMES) comunica às associações abaixo relacionadas que as inscrições para a temporada 2014 do referido campeonato estarão abertas no período de 02 a 24 de janeiro. A Semes informa que, tanto a inscrição das equipes como dos atletas serão no mesmo período: (02 a 24/01).

Os representantes das associações pré classificadas deverão comparecer ao Ginásio Municipal de Esportes "Dr. Gualberto Moreira", de segunda a sexta-feira, no horário das 08h. as 12h. e das 13h. as 17h.

Para formalizar a inscrição as associações deverão:

- Enviar à Semes uma cópia da ata atualizada e devidamente registrada em cartório, (somente as associações cujo prazo de mandato da diretoria esteja vencido) para retirar o CD de inscrição, ou levar o seu pen drive para a cópia dos arquivos.
- Efetuar o pagamento de R\$ 584,20 (quinhentos e oitenta e quatro reais e vinte centavos), referente à taxa de inscrição que deverá ser recolhida no Banco Itaú agência 5865 – conta corrente nº. 02360-9 em favor do Fundo de Apoio ao Desporto Amador de Sorocaba (FADAS);
- Preencher e imprimir o formulário de inscrição da associação, as carteirinhas e as fichas dos atletas e da comissão técnica que estão no CD;
- Entregar toda a documentação especificada acima no

período de 02 a 24 de janeiro.

1. AA Beira Rio
2. AA Vila Helena
3. AAFM/Galácticos
4. AEC Habiteto
5. América FC
6. América FC Lopes de Oliveira
7. CA João Romão
8. EC Alvorada Jd Refúgio
9. EC Cajuru do Sul
10. EC Gunhê
11. EC Jardim Planalto
12. EC Nova Esperança
13. EC Palestra
14. EC Paranazinho
15. EC Paulistano
16. GE Nova Sorocaba
17. GE Santa Terezinha
18. Ipê Futebol Clube
19. Jandaia FC
20. Jardim dos Estados FC

Sorocaba, 02 de janeiro de 2014.

Francisco Moko Yabiku
Secretário de Esporte e Lazer**Campeonato Municipal de Futebol
"Veterano da 1ª Divisão"**

Circular nº 002/14

A Secretaria de Esporte e Lazer (SEMES) comunica às associações abaixo relacionadas que as inscrições para a temporada 2014 do referido campeonato estarão abertas no período de 06 a 31 de janeiro. A Semes informa que, tanto a inscrição das equipes como dos atletas serão no mesmo período: 06 a 31/01.

Os representantes das associações pré classificadas deverão comparecer ao Ginásio Municipal de Esportes "Dr. Gualberto Moreira", de segunda a sexta-feira, no horário das 08h. as 12h. e das 13h. as 17h.

Para formalizar a inscrição as associações deverão:

- Enviar à Semes uma cópia da ata atualizada e devidamente registrada em cartório, (somente as associações cujo prazo de mandato da diretoria esteja vencido) para retirar o CD de inscrição, ou levar o seu pen drive para a cópia dos arquivos.
- Efetuar o pagamento de R\$ 486,87 (quatrocentos e oitenta e seis reais e oitenta e sete centavos), referente à taxa de inscrição que deverá ser recolhida no Banco Itaú agência 5865 – conta corrente nº. 02360-9 em favor do Fundo de Apoio ao Desporto Amador de Sorocaba (FADAS);
- Preencher e imprimir o formulário de inscrição da associação, as carteirinhas e as fichas dos atletas e da comissão técnica que estão no CD;
- Entregar toda a documentação especificada acima no

período de 06 a 31 de janeiro.

1. Associação Atlético Aparecidinha
2. Associação Atlético Árvore Grande
3. Associação Atlético Avenida
4. Associação Atlético Beira Rio
5. Associação Atlético Vila Carvalho
6. Associação Esportiva Pq São Bento
7. Além Ponte Esporte Clube
8. Atlético Brasil Futebol Clube
9. Clube Atlético Barcelona
10. Esporte Clube Canto do Rio
11. Esporte Clube Nova Esperança
12. Esporte Clube Paineiras
13. Esporte Clube Paulistano
14. Esporte Clube São Cristovão
15. Esporte Clube São Guilherme
16. Vila Hortência FC

Sorocaba, 03 de janeiro de 2014.

Francisco Moko Yabiku
Secretário de Esporte e Lazer**EDITAL DE CHAMAMENTO**

A Prefeitura de Sorocaba/Secretaria de Esporte e Lazer através do presente Edital de Chamamento torna público a convocação de todos os interessados em patrocinar e veicular o Projeto JOGOS ESCOLARES DE SOROCABA – JES/2014, tendo por objetivo oferecer mais uma oportunidade de integração escolar e ocupação com qualidade do tempo livre das crianças e adolescentes, que desta forma serão incentivados a permanecer na escola por mais tempo, envolvendo-se numa competição saudável de valorização de sua escola e de sua própria comunidade, ou seja, criando uma identidade do aluno com sua unidade de ensino. Por muitas vezes o esporte já demonstrou sua força em promover esta identidade, que resgata valores que fortalecem os conceitos de cidadania e

participação (união).

O patrocínio, à escolha dos interessados, compreenderá cotas para divulgação, camisetas, material esportivo, impressos e premiação. Os interessados deverão manifestar-se comparecendo à Secretaria de Esporte – Semes/Seminário, localizada à Av. Eugênio Salerno, nº 140 (1º andar) – Centro, contatando o Sr. Ivan Gonçalves Jardim Filho - Chefe da Divisão de Gestão de Eventos Esportivos até o dia 04 de fevereiro, das 09 às 12 horas e das 14 às 16 horas.

Sorocaba, 02 de janeiro de 2014.

Francisco Moko Yabiku
Secretário de Esporte**SEDU**

Secretaria da Educação

**COMUNICADO SEDU/DAGEA Nº 07 DE 08 DE JANEIRO DE 2014.
ATRIBUIÇÃO DE PROFESSOR DE EDUCAÇÃO BÁSICA I E II EM
CARÁTER TEMPORÁRIO**

A Secretaria da Educação comunica que serão realizadas as sessões de atribuição de turmas/classes/aulas a docentes, em caráter temporário, como função-atividade, sob o regime da CLT. A chamada seguirá as classificações dos candidatos aprovados e classificados em Concurso Público, que não lograram vagas, ou Processo Seletivo em vigor, nos termos da Resolução SEDU/GS nº 1/2009 e Resolução SEDU/GS nº 1/2010, na seguinte conformidade:

Data: 14/01/2014

Horário: 9h

Local: E.M. "Dr. Oswaldo Duarte" – Rua Luiz Gabriotti, 213 - Jd. Wanel Ville II - Sorocaba

Professor de Educação Básica I:

- Educação Infantil: candidatos aprovados no Concurso Público – Edital nº 03/2010, a partir do classificado imediatamente subsequente ao último docente que escolheu vaga para nomeação. Esgotada a listagem do Concurso Público, a chamada será realizada a partir do 1º classificado no Processo Seletivo – Edital nº 03/2013;

- Séries/Anos Iniciais do Ensino Fundamental: candidatos aprovados no Concurso Público – Edital nº 03/2010, a partir do classificado imediatamente subsequente ao último docente que escolheu vaga para nomeação. Esgotada a listagem do Concurso Público, a chamada será realizada a partir do 1º classificado no Processo Seletivo – Edital nº 03/2013.

Data: 15/01/2014

Horário: 9h

Local: E.M. "Dr. Oswaldo Duarte" – Rua Luiz Gabriotti, 213 - Jd. Wanel Ville II - Sorocaba

Professor de Educação Básica II:

Arte - candidatos aprovados no Processo Seletivo – Edital nº 04/2013, a partir do classificado de número 01;

Biologia - candidatos aprovados no Processo Seletivo – Edital nº 04/2013, a partir do classificado de número 01;

Ciências Físicas e Biológicas - candidatos aprovados no Processo Seletivo – Edital nº 04/2013, a partir do classificado de número 01;

Educação Física - candidatos aprovados no Concurso Público – Edital nº 11/2011, a partir do classificado de número 18 - classificado imediatamente subsequente ao último docente que escolheu vaga para nomeação. Esgotada a listagem do Concurso Público, a chamada será realizada a partir do classificado de número 105 no Processo Seletivo – Edital nº 04/2013.

Espanhol - candidatos aprovados no Processo Seletivo – Edital nº 04/2013, a partir do classificado de número 07;

Física - candidatos aprovados no Processo Seletivo – Edital nº

04/2013, a partir do classificado de número 01; Filosofia - candidatos aprovados no Processo Seletivo – Edital nº 04/2013, a partir do classificado de número 01;

Geografia - candidatos aprovados no Concurso Público – Edital nº 11/2011, a partir do classificado de número 13 - classificado imediatamente subsequente ao último docente que escolheu vaga para nomeação. Esgotada a listagem do Concurso Público, a chamada será realizada a partir do classificado de número 01 no Processo Seletivo – Edital nº 04/2013.

História - candidatos aprovados no Concurso Público – Edital nº 11/2011, a partir do classificado de número 09 - classificado imediatamente subsequente ao último docente que escolheu vaga para nomeação. Esgotada a listagem do Concurso Público, a chamada será realizada a partir do classificado de número 10 no Processo Seletivo – Edital nº 04/2013.

Inglês - candidatos aprovados no Processo Seletivo – Edital nº 04/2013, a partir do classificado de número 01;

Matemática - candidatos aprovados no Processo Seletivo – Edital nº 04/2013, a partir do classificado de número 01;

Português - candidatos aprovados no Concurso Público – Edital nº 11/2011, a partir do classificado de número 07 - classificado imediatamente subsequente ao último docente que escolheu vaga para nomeação. Esgotada a listagem do Concurso Público, a chamada será realizada a partir do classificado de número 69 no Processo Seletivo – Edital nº 04/2013.

Química - candidatos aprovados no Concurso Público – Edital nº 11/2011, a partir do classificado de número 05 - classificado imediatamente subsequente ao último docente que escolheu vaga para nomeação. Esgotada a listagem do Concurso Público, a chamada será realizada a partir do classificado de número 06 no Processo Seletivo – Edital nº 04/2013.

Sociologia - candidatos aprovados no Processo Seletivo – Edital nº 04/2013, a partir do classificado de número 01;

Orientações:

- 1 – O candidato poderá no ato da atribuição comprovar o requisito básico, através da entrega de cópias reprográficas acompanhadas dos originais, do Diploma ou Certificado de Conclusão acompanhado do respectivo Histórico Escolar, com a devida colação de grau;
- 2 – Os candidatos deverão apresentar Carteira de Identidade (RG) no momento da atribuição;
- 3 – A escolha por procuração será feita mediante entrega do respectivo instrumento de mandato com firma reconhecida acompanhado de cópias reprográficas do documento de identidade do procurador e do candidato que ficarão retidas;
- 4 – O candidato ao cargo de PEB II – Educação Física deverá apresentar, além dos documentos acima mencionados, a Inscrição Definitiva ou Provisória no Conselho de Classe (CREF) atualizada, acompanhada de cópia, para fins de comprovação de requisito básico;

Rosaria Clavijos Simão
Diretora da Área de Gestão Educacional e Administração**SERP**Secretaria de
Serviços Públicos**EDITAL no. 01/ 2014**

De ordem do Eng.º Sr. CLEBSON APARECIDO RIBEIRO, Secretário de Serviços Públicos, convocamos o Senhor (ª) JOÃO GLORIA PEREIRA ou seus sucessores, no prazo de 30 (trinta dias) a contar da data de publicação deste Edital a comparecer na Prefeitura de Sorocaba no 2º Andar, na Seção de Administração de Cemitérios, no horário das 08:00 às 16:30 hs de segunda a sexta-feira, para tratar da regularização da sepultura 157 (Antiga 158), da quadra 14, chapa perpétua nº 9743, do Cemitério da SAUDADE.

Sorocaba, 02 de Janeiro de 2014.



RAFAEL RICARDO
Chefe da Seção de Adm. de Cemitérios

Eng.º GERALDO CARDOZO NETO
Assessor Técnico / SERPEng.º CLEBSON APARECIDO RIBEIRO
Secretário de Serviços Públicos**SEMA**Secretaria do
Meio Ambiente

(Processo nº 14.356/1984)

PORTARIA SEMA/SEJ/SERP Nº 003/13, DE DEZEMBRO DE 2013.

(Cria e nomeia a "Comissão Especial para Eleição de Membros da Sociedade Civil" para Composição do Conselho Municipal de Desenvolvimento do Meio Ambiente (COMDEMA) – Biênio 2014/2015).

Jussara de Lima Carvalho, Secretária do Meio Ambiente, Anésio Aparecido Lima, Secretário de Negócios Jurídicos, Clebson Aparecido Ribeiro, Secretário de Serviços Públicos, no uso das competências que lhes foram delegadas pelo Decreto 20.485, de 28 de fevereiro de 2013 e.

CONSIDERANDO a Lei nº 8.856, de 27 de agosto de 2009, que dispõe sobre a criação do Conselho Municipal de Desenvolvimento do Meio Ambiente – COMDEMA;

CONSIDERANDO a Lei nº 8.896 de 08 de setembro de 2009, que altera a redação do artigo 3º da Lei 8.656, de 27 de agosto de 2009, que dispõe sobre a criação do Conselho Municipal de Desenvolvimento do Meio Ambiente – COMDEMA;

CONSIDERANDO o Decreto nº 17.860, de 20 de outubro de 2009, que regulamenta a Lei nº 8.856, de 27 de agosto de 2009, alterada pela Lei nº 8.896, de 08 de setembro de 2009, que dispõe sobre a criação do Conselho Municipal de Desenvolvimento do Meio Ambiente – COMDEMA;

CONSIDERANDO o Decreto nº 18.556 de 16 de setembro de 2010, que aprova o Regimento Interno do Conselho Municipal de Desenvolvimento do Meio Ambiente – COMDEMA, resolvem:

Art.1º Fica criada a Comissão Especial para Eleição de Membros da Sociedade Civil, com o objetivo de coordenar o processo para eleição dos membros da sociedade civil para a Composição do COMDEMA biênio 2014/2015.

Art.2º A Comissão Especial será composta pelos representantes abaixo relacionados das seguintes Secretarias:

1. Secretaria do Meio Ambiente:
 - a) Carlos Alberto Santos
 - b) Ana Maria da Silva Santana
 - c) Sandra Regina Correa
2. Secretaria de Negócios Jurídicos
 - a) Marilene Nunes da Silva
3. Secretaria de Serviços Públicos
 - a) Geraldo Cardozo Neto

Art. 3º Esta Portaria entrará em vigor na data de sua publicação.

Sorocaba, 19 de Dezembro de 2013

Jussara de Lima Carvalho
Secretária do Meio AmbienteAnésio Aparecido Lima
Secretário de Negócios JurídicosClebson Aparecido Ribeiro
Secretário de Serviços PúblicosSecretaria do Meio Ambiente
Av. Campos Salles, 850, Vila Assis – CEP 18025-000 Sorocaba
Tel: 15 3219 2292**Área de Licenciamento, Controle e Fiscalização Ambiental**

Processo: 33.697/2013
Interessado: Parcomtec indústria, comércio e serv ind. Ltda
Assunto: Certidão 431/13
Resultado: Licença compete ao órgão ambiental estadual

Processo: 32420/2013
Interessado: Luiz Calvo Ramires e Manoel Calvo Ramires
Assunto: Certidão 433/13
Resultado: Licença compete ao órgão ambiental estadual

Processo: 29407/2013
Interessado: Center Posto E.F.J sorocaba Ltda
Assunto: Certidão 434/13
Resultado: Licença compete ao órgão ambiental estadual

Processo: 28953/2012
Interessado: Koen Empreendimentos Ltda
Assunto: Certidão 434/13
Resultado: Licença compete ao órgão ambiental estadual

Processo: 7184/2012
Interessado: Nova Pirâmide empreend. Imob. E part. Ltda
Assunto: Certidão 435/13
Resultado: Licença compete ao órgão ambiental estadual

Processo: 15860/2013
Interessado: Edscha do Brasil Ltda
Assunto: Certidão 436/2013
Resultado: Licença compete ao órgão ambiental estadual

Processo: 14705/2013
Interessado: André Vargas Porteiro
Assunto: Certidão 437/13
Resultado: Licença compete ao órgão ambiental estadual

Processo: 34095/2013
Interessado: Charisma ind. E com. Ltda
Assunto: Certidão 438/2013
Resultado: Licença compete ao órgão ambiental estadual

Processo: 34344/2013
Interessado: D Print comunicação Visual e sinalização Ltda
Assunto: Certidão 339/2013
Resultado: Licença compete ao órgão ambiental estadual

Processo: 34440/2013
Interessado: La Termoplástico FMB S/A
Assunto: Certidão 440
Resultado: Licença compete ao órgão ambiental estadual

Secretaria do Meio Ambiente
 Área de Licenciamento, Controle e Fiscalização Ambiental
 Divisão de Licenciamento e Controle Ambiental
 Rua Campos Salles, 850 – Vila Assis – Telefone: 3219-2280

Através da presente, a Área de Licenciamento, Controle e Fiscalização Ambiental da Secretaria do Meio Ambiente notifica:

Processo:	28211/2013
Interessado:	CARMELIA RODRIGUES DE OLIVEIRA
Endereço de ação:	RUA MARIO DE CAMPOS LIMA, 647 - JULIO DE MESQUITA
Assunto:	CORTE DE ARVORE
Resultado:	DEFERIDO. ENTRAR EM CONTATO COM A SEMA
Processo:	28212/2013
Interessado:	OSMAR VIRGOLINO
Endereço de ação:	RUA AUREO ARRUDA, 470 - JULIO DE MESQUITA
Assunto:	CORTE DE ARVORE
Resultado:	INDEFERIDO
Processo:	29544/2013
Interessado:	ERALDO RIVA CAMPELO
Endereço de ação:	RUA SALDANHA DA GAMA, 60 - CENTRO
Assunto:	CORTE DE ARVORE
Resultado:	INDEFERIDO
Processo:	23532/2013
Interessado:	CLAUDIO SERGIO ALONSO JUNIOR
Endereço de ação:	RUA PAULO EMANUEL DE ALMEIDA, WANEL VILLE
Assunto:	CORTE DE ARVORE
Resultado:	DEFERIDO. ENTRAR EM CONTATO COM A SEMA
Processo:	34287/2013
Interessado:	SARA DA SILVEIRA MORENO
Endereço de ação:	RUA ANTONIO MOREIRA DA SILVA, 53 - BRIGADEIRO TOBIAS
Assunto:	CORTE DE ARVORE
Resultado:	DEFERIDO. ENTRAR EM CONTATO COM A SEMA
Processo:	33549/2013
Interessado:	VALDEMAR PAZINI
Endereço de ação:	RUA PROF JOSE ODIN DE ARRUDA, 143 - JD MARGINAL
Assunto:	CORTE DE ARVORE
Resultado:	INDEFERIDO
Processo:	26962/2013
Interessado:	AZ EMPREENDIMENTOS E CONSULTORIA
Endereço de ação:	RUA GUSTAVO MAGALHAES, 96 - JD FACULDADE
Assunto:	CORTE DE ARVORE
Resultado:	DEFERIDO. ENTRAR EM CONTATO COM A SEMA
Processo:	30829/2013
Interessado:	EDIVALDO JAIME DE MORAIS
Endereço de ação:	RUA MEXICO, 107 - BARCELONA
Assunto:	CORTE DE ARVORE
Resultado:	DEFERIDO. ENTRAR EM CONTATO COM A SEMA
Processo:	29560/2013
Interessado:	SANTINA DA CONCEIÇÃO
Endereço de ação:	RUA COLOMBIA, 711 - BARCELONA
Assunto:	CORTE DE ARVORE
Resultado:	INDEFERIDO

Processo:	31569/2013
Interessado:	YOSHIO YOSHIDA
Endereço de ação:	RUA PARANAPIACABA, 1101 - BARCELONA
Assunto:	CORTE DE ARVORE
Resultado:	DEFERIDO. ENTRAR EM CONTATO COM A SEMA
Processo:	26955/2013
Interessado:	VALDIR CHICOLAMI
Endereço de ação:	RUA AUREA DIAS BATISTA DOS SANTOS, 95 - VL ANGELICA
Assunto:	CORTE DE ARVORE
Resultado:	DEFERIDO. ENTRAR EM CONTATO COM A SEMA
Processo:	31629/2013
Interessado:	ANTONIO CARLOS ALVES
Endereço de ação:	RUA DRACENA, 179 - JD LEOCADIA
Assunto:	CORTE DE ARVORE
Resultado:	INDEFERIDO
Processo:	26059/2013
Interessado:	TEOPHILAR PANAYOTOU
Endereço de ação:	RUA DEMANDA DO VALE BLASECK, 581 - VL BARAO
Assunto:	CORTE DE ARVORE
Resultado:	INDEFERIDO
Processo:	30268/2013
Interessado:	RENZO SAJO DINIZ
Endereço de ação:	RUA PEREIRA DA SILVA, 1593 - SANTA ROSALIA
Assunto:	CORTE DE ARVORE
Resultado:	INDEFERIDO
Processo:	24697/2013
Interessado:	ADAIR ALVES FILHO
Endereço de ação:	RUA CLAUDINO IZIDORO MACHADO - JD BANDEIRANTES
Assunto:	CORTE DE ARVORE
Resultado:	INDEFERIDO
Processo:	33122/2013
Interessado:	TEREZINHA LOPES VASCONCELOS NASCIMENTO
Endereço de ação:	ALAMEDA FRANCA, 1073 - NOVA SOROCABA
Assunto:	CORTE DE ARVORE
Resultado:	DEFERIDO. ENTRAR EM CONTATO COM A SEMA
Processo:	25040/2013
Interessado:	CONSTRUTORA PIRUS LTDA
Endereço de ação:	RUA INGLATERRA, 581 - JD EUROPA
Assunto:	CORTE DE ARVORE
Resultado:	DEFERIDO. ENTRAR EM CONTATO COM A SEMA
Processo:	29134/2013
Interessado:	JULIO CESAR DANTAS
Endereço de ação:	ALAMEDA HORTENSAS, 402 - JD SIMUS
Assunto:	CORTE DE ARVORE
Resultado:	DEFERIDO. ENTRAR EM CONTATO COM A SEMA

Processo:	29586/2013
Interessado:	CLAUDINEL RENATO DA SILVA
Endereço de ação:	RUA DOUTOR RENATO MASSARI, 50 - OURO FINO
Assunto:	CORTE DE ARVORE
Resultado:	DEFERIDO. ENTRAR EM CONTATO COM A SEMA
Processo:	30950/2013
Interessado:	JANDIRA DE SOUZA GASPARINI
Endereço de ação:	RUA DOUTOR JOSE STILITANO, 653 - OURO FINO
Assunto:	CORTE DE ARVORE
Resultado:	DEFERIDO. ENTRAR EM CONTATO COM A SEMA
Processo:	28757/2013
Interessado:	SERVIÇO DE OBRAS SOCIAIS
Endereço de ação:	RUA FRANCELINO ROMAO, 100 - JD SÃO PAULO
Assunto:	CORTE DE ARVORE
Resultado:	INDEFERIDO
Processo:	26044/2013
Interessado:	MARCELO LEME DE MARINS
Endereço de ação:	RUA IOLANDA GAMBACORTA ROSA, 15 - WANEL VILLE
Assunto:	CORTE DE ARVORE
Resultado:	INDEFERIDO
Processo:	28784/2013
Interessado:	JOSE PEREIRA BRANDAO
Endereço de ação:	RUA JOSE AUGUSTO RABELO JUNIOR, 153 - JD VERA CRUZ
Assunto:	CORTE DE ARVORE
Resultado:	INDEFERIDO

Endereço de ação:	RUA JOSE BUENO DE MATOS, 95 - WANEL VILLE
Assunto:	CORTE DE ARVORE
Resultado:	INDEFERIDO
Processo:	30175/2013
Interessado:	ADEMIR LUIZ DOS SANTOS
Endereço de ação:	RUA PERFEITO ASSEITUNO, 15 - JD IPIRANGA
Assunto:	CORTE DE ARVORE
Resultado:	INDEFERIDO
Processo:	30999/2013
Interessado:	FRANCISCO PAOLOZZI
Endereço de ação:	ALAMEDA DAS MARGARIDAS, 750 - JD SIMUS
Assunto:	CORTE DE ARVORE
Resultado:	INDEFERIDO
Processo:	31840/2013
Interessado:	MASAHARU SATO
Endereço de ação:	RUA PROF ISAUARA DA COSTA E SILVA, 183 - SÃO PAULO
Assunto:	CORTE DE ARVORE
Resultado:	INDEFERIDO

Processo:	32193/2013
Interessado:	ANTONIO NUNES DE OLIVEIRA
Endereço de ação:	RUA SYLVIO SOMMERHAUSER ROSA, 15 - WANEL VILLE
Assunto:	CORTE DE ARVORE
Resultado:	INDEFERIDO
Processo:	15170/2011
Interessado:	JOSE ALAYO MILLON ALCAINO
Endereço de ação:	AV VINICIUS DE MORAES, 1210 - SÃO BENTO
Assunto:	CORTE DE ARVORE
Resultado:	INDEFERIDO
Processo:	24364/2013
Interessado:	EDNA MARIA DE ALMEIDA
Endereço de ação:	RUA FRANCISCO BUENO DE CAMARGO, 481 - NOVA SOROCABA
Assunto:	CORTE DE ARVORE
Resultado:	INDEFERIDO
Processo:	29487/2013
Interessado:	REGINALDO JOSE DE OLIVEIRA
Endereço de ação:	RUA NESTOR DE VASCONCELOS, 23 - JD ITAPUA
Assunto:	CORTE DE ARVORE
Resultado:	INDEFERIDO
Processo:	30346/2013
Interessado:	JOAO ANTONIO DA SILVA
Endereço de ação:	ALAMEDA FRANCA, 526 - NOVA SOROCABA
Assunto:	CORTE DE ARVORE
Resultado:	INDEFERIDO
Processo:	34145/2013
Interessado:	NADIR PEREIRA RUIZ
Endereço de ação:	RUA JOVELINA MARIA DE BRITO, 430 - JD NOVA ESPERANÇA
Assunto:	CORTE DE ARVORE
Resultado:	INDEFERIDO
Processo:	34253/2013
Interessado:	JOAO DA CUNHA REIS
Endereço de ação:	AV SANTOS DUMONT, 1256 - VL ANGELICA
Assunto:	CORTE DE ARVORE
Resultado:	INDEFERIDO
Processo:	35418/2013
Interessado:	PAULO ROBERTO DA CRUZ
Endereço de ação:	RUA PROF WALTER CARRETERO, 611 - JULIO DE MESQUITA
Assunto:	CORTE DE ARVORE
Resultado:	INDEFERIDO
Processo:	30390/2012
Interessado:	MARIA LUCIA MAGNAVITA
Endereço de ação:	RUA AZEL DE ARRUDA, 322 - PQ SÃO BENTO
Assunto:	CORTE DE ARVORE
Resultado:	DEFERIDO. ENTRAR EM CONTATO COM A SEMA

Processo:	36214/2013
Interessado:	WALDIR ZOPPI
Endereço de ação:	RUA WALTER VIEIRA PINTO, 237 - JD EMILIA
Assunto:	CORTE DE ARVORE
Resultado:	DEFERIDO. ENTRAR EM CONTATO COM A SEMA
Processo:	35511/2013
Interessado:	FABIO FEIJO DE MELLO NOBREGA
Endereço de ação:	ALAMEDA KENWORTHY, 601 - SANTA ROSALIA
Assunto:	CORTE DE ARVORE
Resultado:	DEFERIDO. ENTRAR EM CONTATO COM A SEMA
Processo:	32579/2013
Interessado:	SILVANA APARECIDA DOS SANTOS NEMETTI
Endereço de ação:	RUA MANOEL PERES, 297 - PQ DAS LARANJEIRAS
Assunto:	CORTE DE ARVORE
Resultado:	DEFERIDO. ENTRAR EM CONTATO COM A SEMA
Processo:	31531/2013
Interessado:	DAVI ALVES MARTINS
Endereço de ação:	RUA MARIA DE LOURDES FERREIRA
Assunto:	CORTE DE ARVORE
Resultado:	INDEFERIDO
Processo:	35488/2013
Interessado:	CASSIO NARDY BISMARA
Endereço de ação:	RUA SALDANHA DA GAMA, 190 - CENTRO
Assunto:	CORTE DE ARVORE
Resultado:	DEFERIDO. ENTRAR EM CONTATO COM A SEMA
Processo:	222/2014
Interessado:	ANA TEREZA MOREIRA AMARAL
Endereço de ação:	RUA PRINCESA ISABEL, 282 - VILA CARVALHO
Assunto:	PODA DE ARVORE
Resultado:	DEFERIDO
Processo:	236/2014
Interessado:	IVAN FERNANDES
Endereço de ação:	AV ROBERTO SIMONSEN, 1092 - SANTA ROSALIA
Assunto:	PODA DE ARVORE
Resultado:	DEFERIDO
Processo:	271/2014
Interessado:	JULIANE GABRIEL SIQUEIRA
Endereço de ação:	RUA JOSE BARBOSA DOS SANTOS, 369 - WANEL VILLE V
Assunto:	PODA DE ARVORE
Resultado:	DEFERIDO
Processo:	219/2014
Interessado:	GRAZIELA SALAZAR SILVEIRA DI FEDERICO
Endereço de ação:	RUA LUIZ GONZAGA ABBUD, 10 - BOA VISTA
Assunto:	PODA DE ARVORE
Resultado:	DEFERIDO

Área de Licenciamento, Controle e Fiscalização Ambiental

Processo:	33.697/2013
Interessado:	Parcomtec indústria, comércio e serv ind. Ltda
Assunto:	Certidão 431/13
Resultado:	Licença compete ao órgão ambiental estadual
Processo:	32420/2013
Interessado:	Luiz Calvo Ramires e Manoel Calvo Ramires
Assunto:	Certidão 432/13
Resultado:	Licença compete ao órgão ambiental estadual
Processo:	29407/2013
Interessado:	Center Posto E.F.J sorocaba Ltda
Assunto:	Certidão 433/13
Resultado:	Licença compete ao órgão ambiental estadual
Processo:	28953/2012
Interessado:	Koen Empreendimentos Ltda
Assunto:	Certidão 434/13
Resultado:	Licença compete ao órgão ambiental estadual
Processo:	7184/2012
Interessado:	Nova Pirâmide empreend. Imob. E part. Ltda
Assunto:	Certidão 435/13
Resultado:	Licença compete ao órgão ambiental estadual

Processo:	15860/2013
Interessado:	Edscha do Brasil Ltda
Assunto:	Certidão 436/2013
Resultado:	Licença compete ao órgão ambiental estadual
Processo:	14705/2013
Interessado:	André Vargas Porteiro
Assunto:	Certidão 437/13
Resultado:	Licença compete ao órgão ambiental estadual
Processo:	34095/2013
Interessado:	Charisma ind. E com. Ltda
Assunto:	Certidão 438/2013
Resultado:	Licença compete ao órgão ambiental estadual
Processo:	34344/2013
Interessado:	D Print comunicação Visual e sinalização Ltda
Assunto:	Certidão 339/2013
Resultado:	Licença compete ao órgão ambiental estadual
Processo:	34440/2013
Interessado:	La Termoplastic FMB S/A
Assunto:	Certidão 440
Resultado:	Licença compete ao órgão ambiental estadual

EMPTS Empresa Municipal Parque Tecnológico de Sorocaba

A EMPRESA MUNICIPAL PARQUE TECNOLÓGICO DE SOROCABA, atendendo ao princípio da publicidade dos atos público, divulga a seguinte contratação:

CONTRATO nº 0001/2014
 CPL nº 0102/2013 CP 0003/2013
 OBJETO: Destinado a Concessão de Uso de Espaço Público para Exploração de Restaurante no Prédio Núcleo do Parque Tecnológico de Sorocaba
 Contratada: Gelar Industria E Comércio De Produtos Alimentícios Ltda - EPP .
 Valor: R\$ 198.000,00
 Data:06/01/2013

Sorocaba, 08 de janeiro de 2014. Paula Aparecida Vieira – Coordenadora de Compras

FUNSERV Fundação da Seguridade Social dos Servidores Públicos Municipais de Sorocaba

PORTARIA nº 001/2014
 Ana Paula Favero Sakano, Presidente da Fundação da Seguridade Social dos Servidores Públicos Municipais de Sorocaba, no uso de suas atribuições legais, resolve exonerar, a pedido, DANIEL CHE RODRIGUES DE FREITAS, Auxiliar de Administração, a partir de 31/12/2013.
 Sorocaba, 02 de janeiro de 2014.

ANA PAULA FAVERO SAKANO
 Presidente da FUNSERV
ATO CONCESSÓRIO DE APOSENTADORIA

PORTARIA FUNSERV – DPA Nº 002/2014
 Ana Paula Favero Sakano, Presidente da Fundação da Seguridade Social dos Servidores Públicos Municipais de Sorocaba, no uso de suas atribuições legais, concede a JOSÉ DIONÍSIO DOS SANTOS, funcionário público da Prefeitura Municipal de Sorocaba, aposentadoria compulsória, de acordo com a Constituição Federal, artigo 40, parágrafo 1º, inciso III, alínea “b”, com proventos proporcionais e sem paridade, a partir de 04/11/2013.
 Sorocaba, 07 de janeiro de 2014.

ANA PAULA FAVERO SAKANO
 Presidente da FUNSERV

PORTARIA Nº 002/2014 ANA PAULA FAVERO SAKANO, Presidente da Fundação da Seguridade Social dos Servidores Públicos Municipais de Sorocaba, no uso de suas atribuições legais, resolve designar, AMANDA CRISTINA NUNES SCHIAVI, para exercer, em substituição, o cargo de Assistente de Secretaria e Expediente, a partir de 02/01/2014, enquanto perdurar as férias da Sra. Isabel Cristina Sampaio Fernandes.
 Sorocaba, em 02 de Janeiro de 2014.

ANA PAULA FAVERO SAKANO
 PRESIDENTE

ATO CONCESSÓRIO DE APOSENTADORIA
PORTARIA FUNSERV – DPA Nº 003/2014

Ana Paula Favero Sakano, Presidente da Fundação da Seguridade Social dos Servidores Públicos Municipais de Sorocaba, no uso de suas atribuições legais, concede a EUNICE SAMPAIO CARDOSO, funcionária pública da Prefeitura Municipal de Sorocaba, aposentadoria compulsória, de acordo com a Constituição Federal, artigo 40, parágrafo 1º, inciso III, alínea “b”, com proventos proporcionais e sem paridade, a partir de 08/12/2013.
 Sorocaba, 07 de janeiro de 2014.

ANA PAULA FAVERO SAKANO
 Presidente da FUNSERV

ATO CONCESSÓRIO DE APOSENTADORIA
PORTARIA FUNSERV – DPA Nº 004/2014

Ana Paula Favero Sakano, Presidente da Fundação da Seguridade Social dos Servidores Públicos Municipais de Sorocaba, no uso de suas atribuições legais, concede a JOSE RENATO DE PROENÇA, funcionário público da Prefeitura Municipal de Sorocaba, aposentadoria por Invalidez, de acordo com a Constituição Federal, artigo 40, § 1º, inciso I e Emenda Constitucional 70, com proventos integrais e com paridade, a partir de 01/01/2014.
 Sorocaba, 07 de janeiro de 2014.

ANA PAULA FAVERO SAKANO
 Presidente da FUNSERV

ATO CONCESSÓRIO DE APOSENTADORIA
PORTARIA FUNSERV – DPA Nº 005/2014

Ana Paula Favero Sakano, Presidente da Fundação da Seguridade Social dos Servidores Públicos Municipais de Sorocaba, no uso de suas atribuições legais, concede a LUCÉLIA FERNANDES LEME, funcionária pública da Prefeitura Municipal de Sorocaba, aposentadoria por Tempo de Contribuição, de acordo com o artigo 3º da Emenda Constitucional 47, com proventos integrais e com paridade, a partir de 01/01/2014.
 Sorocaba, 07 de janeiro de 2014.

ANA PAULA FAVERO SAKANO
 Presidente da FUNSERV

PORTARIA Nº 005/2014 ANA PAULA FAVERO SAKANO, Presidente da Fundação da Seguridade Social dos Servidores Públicos Municipais de Sorocaba, no uso de suas atribuições legais, resolve designar, SUELI CLARET BATISTA DA SILVA, para exercer, em substituição, o cargo de Chefe da Seção de Cadastro e Contas Médicas, a partir de 02/01/2014, enquanto perdurar as férias da Sra. Anne Karinne Carriel Lopes.
 Sorocaba, em 07 de Janeiro de 2014.

ANA PAULA FAVERO SAKANO
 PRESIDENTE

ATO CONCESSÓRIO DE APOSENTADORIA
PORTARIA FUNSERV – DPA Nº 006/2014

Ana Paula Favero Sakano, Presidente da Fundação da Seguridade Social dos Servidores Públicos Municipais de Sorocaba, no uso de suas atribuições legais, concede a JUCARA KERBAUY MALHEIRO CARDOSO, funcionária pública da Prefeitura Municipal de Sorocaba, aposentadoria por Tempo de Contribuição, de acordo com o artigo 6º da Emenda Constitucional 41, com proventos integrais e com paridade, a partir de 01/01/2014.
 Sorocaba, 07 de janeiro de 2014.

ANA PAULA FAVERO SAKANO
 Presidente da FUNSERV

ATO CONCESSÓRIO DE APOSENTADORIA
PORTARIA FUNSERV – DPA Nº 007/2014

Ana Paula Favero Sakano, Presidente da Fundação da Seguridade Social dos Servidores Públicos Municipais de Sorocaba, no uso de suas atribuições legais, concede a LIDIA APARECIDA FERNANDES, funcionária pública da Prefeitura Municipal de Sorocaba, aposentadoria por Tempo de Contribuição, de acordo com o artigo 6º da Emenda Constitucional 41, com proventos integrais e com paridade, a partir de 01/01/2014.
 Sorocaba, 07 de janeiro de 2014.

ANA PAULA FAVERO SAKANO
 Presidente da FUNSERV

ATO CONCESSÓRIO DE APOSENTADORIA
PORTARIA FUNSERV – DPA Nº 008/2014

Ana Paula Favero Sakano, Presidente da Fundação da Seguridade Social dos Servidores Públicos Municipais de Sorocaba, no uso de suas atribuições legais, concede a JAIR DE GODOI BUENO, funcionário público do Serviço Autônomo de Água e Esgoto de Sorocaba, aposentadoria por Tempo de Contribuição, de acordo com o artigo 3º da Emenda Constitucional 47, com proventos integrais e com paridade, a partir de 01/01/2014.
 Sorocaba, 07 de janeiro de 2014.

ANA PAULA FAVERO SAKANO
 Presidente da FUNSERV

ATO CONCESSÓRIO DE APOSENTADORIA
PORTARIA FUNSERV – DPA Nº 009/2014

Ana Paula Favero Sakano, Presidente da Fundação da Seguridade Social dos Servidores Públicos Municipais de Sorocaba, no uso de suas atribuições legais, concede a ROSA DE LIMA, funcionária pública da Prefeitura Municipal de Sorocaba, aposentadoria por Tempo de Contribuição, de acordo com o artigo 6º da Emenda Constitucional 41, com proventos integrais e com paridade, a partir de 01/01/2014.
 Sorocaba, 07 de janeiro de 2014.

ANA PAULA FAVERO SAKANO
 Presidente da FUNSERV

ATO CONCESSÓRIO DE APOSENTADORIA
PORTARIA FUNSERV – DPA Nº 010/2014

Ana Paula Favero Sakano, Presidente da Fundação da Seguridade Social dos Servidores Públicos Municipais de Sorocaba, no uso de suas atribuições legais, concede a ROSA MÁRIA NOGUEIRA PADILHA, funcionária pública da Prefeitura Municipal de Sorocaba, aposentadoria por Tempo de Contribuição, de acordo com o artigo 3º da Emenda Constitucional 47, com proventos integrais e com paridade, a partir de 01/01/2014.
 Sorocaba, 07 de janeiro de 2014.

ANA PAULA FAVERO SAKANO
 Presidente da FUNSERV

ATO CONCESSÓRIO DE APOSENTADORIA
PORTARIA FUNSERV – DPA Nº 011/2014

Ana Paula Favero Sakano, Presidente da Fundação da Seguridade Social dos Servidores Públicos Municipais de Sorocaba, no uso de suas atribuições legais, concede a EMILIA DA CONCEIÇÃO SILVA DE CAMPOS, funcionária pública da Prefeitura Municipal de Sorocaba, aposentadoria por Idade, de acordo com a Constituição Federal, artigo 40, § 1º, inciso III, alínea “b”, com proventos proporcionais e sem paridade, a partir de 01/01/2014.
 Sorocaba, 07 de janeiro de 2014.

ANA PAULA FAVERO SAKANO
 Presidente da FUNSERV

ATO CONCESSÓRIO DE APOSENTADORIA
PORTARIA FUNSERV – DPA Nº 012/2014

Ana Paula Favero Sakano, Presidente da Fundação da Seguridade Social dos Servidores Públicos Municipais de Sorocaba, no uso de suas atribuições legais, concede a JOCELI RIBEIRO, funcionária pública da Prefeitura Municipal de Sorocaba, aposentadoria por Idade, de acordo com a Constituição Federal, artigo 40, § 1º, inciso III, alínea “b”, com proventos proporcionais e sem paridade, a partir de 01/01/2014.
 Sorocaba, 07 de janeiro de 2014.

ANA PAULA FAVERO SAKANO
 Presidente da FUNSERV

ATO CONCESSÓRIO DE APOSENTADORIA
PORTARIA FUNSERV – DPA Nº 013/2014

Ana Paula Favero Sakano, Presidente da Fundação da Seguridade Social dos Servidores Públicos Municipais de Sorocaba, no uso de suas atribuições legais, concede a SUAD APARECIDA RIBEIRO DE OLIVEIRA, funcionária pública da Prefeitura Municipal de Sorocaba, aposentadoria por Tempo de Contribuição, de acordo com o artigo 6º da Emenda Constitucional 41, com proventos integrais e com paridade, a partir de 01/01/2014.
 Sorocaba, 07 de janeiro de 2014.

ANA PAULA FAVERO SAKANO
 Presidente da FUNSERV

ATO CONCESSÓRIO DE APOSENTADORIA
PORTARIA FUNSERV – DPA Nº 014/2014

Ana Paula Favero Sakano, Presidente da Fundação da Seguridade Social dos Servidores Públicos Municipais de Sorocaba, no uso de suas atribuições legais, concede a RENATA ANGELA CABRAL REBELLAIO, funcionária pública da Prefeitura Municipal de Sorocaba, aposentadoria por Tempo de Contribuição, de acordo com o artigo 6º da Emenda Constitucional 41, com proventos integrais e com paridade, a partir de 01/01/2014.
 Sorocaba, 07 de janeiro de 2014.

ANA PAULA FAVERO SAKANO
 Presidente da FUNSERV

ATO CONCESSÓRIO DE APOSENTADORIA
PORTARIA FUNSERV – DPA Nº 015/2014

Ana Paula Favero Sakano, Presidente da Fundação da Seguridade Social dos Servidores Públicos Municipais de Sorocaba, no uso de suas atribuições legais, concede a OLGA DE MORAES, funcionária pública da Prefeitura Municipal de Sorocaba, aposentadoria por Idade, de acordo com a Constituição Federal, artigo 40, § 1º, inciso III, alínea “b”, com proventos proporcionais e sem paridade, a partir de 01/01/2014.
 Sorocaba, 07 de janeiro de 2014.

ANA PAULA FAVERO SAKANO
 Presidente da FUNSERV

ATO CONCESSÓRIO DE APOSENTADORIA
PORTARIA FUNSERV – DPA Nº 016/2014

Ana Paula Favero Sakano, Presidente da Fundação da Seguridade Social dos Servidores Públicos Municipais de Sorocaba, no uso de suas atribuições legais, concede a IVONE DELGADO DE OLIVEIRA, funcionária pública da Prefeitura Municipal de Sorocaba, aposentadoria por Tempo de Contribuição, de acordo com o artigo 6º da Emenda Constitucional 41, com proventos integrais e com paridade, a partir de 01/01/2014.

ANA PAULA FAVERO SAKANO
 Presidente da FUNSERV

ATO CONCESSÓRIO DE APOSENTADORIA
PORTARIA FUNSERV – DPA Nº 017/2014

Ana Paula Favero Sakano, Presidente da Fundação da Seguridade Social dos Servidores Públicos Municipais de Sorocaba, no uso de suas atribuições legais, concede a DIRCE MAIA RIBEIRO, funcionária pública da Prefeitura Municipal de Sorocaba, aposentadoria por Tempo de Contribuição, de acordo com o artigo 6º da Emenda Constitucional 41, com proventos integrais e com paridade, a partir de 01/01/2014.
 Sorocaba, 07 de janeiro de 2014.

ANA PAULA FAVERO SAKANO
 Presidente da FUNSERV

ATO CONCESSÓRIO DE APOSENTADORIA
PORTARIA FUNSERV – DPA Nº 018/2014

Ana Paula Favero Sakano, Presidente da Fundação da Seguridade Social dos Servidores Públicos Municipais de Sorocaba, no uso de suas atribuições legais, concede a FILOMENA DE ALMEIDA LOPES CAMARA, funcionária pública da Prefeitura Municipal de Sorocaba, aposentadoria por Tempo de Contribuição, de acordo com o artigo 6º da Emenda Constitucional 41, com proventos integrais e com paridade, a partir de 01/01/2014.
 Sorocaba, 07 de janeiro de 2014.

ANA PAULA FAVERO SAKANO
 Presidente da FUNSERV

ATO CONCESSÓRIO DE APOSENTADORIA
PORTARIA FUNSERV – DPA Nº 019/2014

Ana Paula Favero Sakano, Presidente da Fundação da Seguridade Social dos Servidores Públicos Municipais de Sorocaba, no uso de suas atribuições legais, concede a ERIKA BUENO DE CAMARGO, funcionária pública da Prefeitura Municipal de Sorocaba, aposentadoria por Tempo de Contribuição, de acordo com a Constituição Federal, artigo 40, parágrafo 1º, inciso III e parágrafo 5º, com proventos proporcionais e sem paridade, a partir de 01/01/2014.
 Sorocaba, 07 de janeiro de 2014.

ANA PAULA FAVERO SAKANO
 Presidente da FUNSERV

ATO CONCESSÓRIO DE APOSENTADORIA
PORTARIA FUNSERV – DPA Nº 020/2014

Ana Paula Favero Sakano, Presidente da Fundação da Seguridade Social dos Servidores Públicos Municipais de Sorocaba, no uso de suas atribuições legais, concede a JOAQUIM CARDOSO CURTO, funcionário público da Prefeitura Municipal de Sorocaba, aposentadoria por Tempo de Contribuição, de acordo com o artigo 6º da Emenda Constitucional 41, com proventos integrais e com paridade, a partir de 01/01/2014.
 Sorocaba, 07 de janeiro de 2014.

ANA PAULA FAVERO SAKANO
 Presidente da FUNSERV

ATO CONCESSÓRIO DE APOSENTADORIA
PORTARIA FUNSERV – DPA Nº 021/2014

Ana Paula Favero Sakano, Presidente da Fundação da Seguridade Social dos Servidores Públicos Municipais de Sorocaba, no uso de suas atribuições legais, concede a MARIA JACINTA SILVA CARVALHO, funcionária pública da Prefeitura Municipal de Sorocaba, aposentadoria por Tempo de Contribuição, de acordo com o artigo 6º da Emenda Constitucional 41, com proventos integrais e com paridade, a partir de 01/01/2014.
 Sorocaba, 07 de janeiro de 2014.

ANA PAULA FAVERO SAKANO
 Presidente da FUNSERV

ATO CONCESSÓRIO DE APOSENTADORIA
PORTARIA FUNSERV – DPA Nº 022/2014

Ana Paula Favero Sakano, Presidente da Fundação da Seguridade Social dos Servidores Públicos Municipais de Sorocaba, no uso de suas atribuições legais, concede a MARIA HELOISA TERRA LELLIS PETRY RASZL, funcionária pública da Prefeitura Municipal de Sorocaba, aposentadoria por Tempo de Contribuição, de acordo com o artigo 6º da Emenda Constitucional 41, com proventos integrais e com paridade, a partir de 01/01/2014.
 Sorocaba, 07 de janeiro de 2014.

ANA PAULA FAVERO SAKANO
 Presidente da FUNSERV

ATO CONCESSÓRIO DE APOSENTADORIA
PORTARIA FUNSERV – DPA Nº 023/2014

Ana Paula Favero Sakano, Presidente da Fundação da Seguridade Social dos Servidores Públicos Municipais de Sorocaba, no uso de suas atribuições legais, concede a LUIZA DOS SANTOS DE MOURA, funcionária pública da Prefeitura Municipal de Sorocaba, aposentadoria por Tempo de Contribuição, de acordo com o artigo 6º da Emenda Constitucional 41, com proventos integrais e com paridade, a partir de 01/01/2014.

ANA PAULA FAVERO SAKANO
 Presidente da FUNSERV

ATO CONCESSÓRIO DE APOSENTADORIA
PORTARIA FUNSERV – DPA Nº 024/2014

Ana Paula Favero Sakano, Presidente da Fundação da Seguridade Social dos Servidores Públicos Municipais de Sorocaba, no uso de suas atribuições legais, concede a SILVIA REGINA GALLI ANDRADE, funcionária pública da Prefeitura Municipal de Sorocaba, aposentadoria por Tempo de Contribuição, de acordo com o artigo 6º da Emenda Constitucional 41, com proventos integrais e com paridade, a partir de 01/01/2014.
 Sorocaba, 07 de janeiro de 2014.

ANA PAULA FAVERO SAKANO
 Presidente da FUNSERV

ATO CONCESSÓRIO DE APOSENTADORIA
PORTARIA FUNSERV – DPA Nº 025/2014

Ana Paula Favero Sakano, Presidente da Fundação da Seguridade Social dos Servidores Públicos Municipais de Sorocaba, no uso de suas atribuições legais, concede a NADIR JOSE FERREIRA DE FARIAS, funcionária pública da Prefeitura Municipal de Sorocaba, aposentadoria por Tempo de Contribuição, de acordo com o artigo 6º da Emenda Constitucional 41, com proventos integrais e com paridade, a partir de 01/01/2014.
 Sorocaba, 07 de janeiro de 2014.

ANA PAULA FAVERO SAKANO
 Presidente da FUNSERV

ATO CONCESSÓRIO DE PENSÃO
PORTARIA FUNSERV – DPA Nº 001/2014

Ana Paula Favero Sakano, Presidente da Fundação da Seguridade Social dos Servidores Públicos Municipais de Sorocaba, no uso de suas atribuições legais, concede pensão a MARIA APARECIDA DA SILVA MARCELINO (esposa), dependente de WALDEMAR MARCELINO, funcionário (a) público aposentado, falecido (a) em 08/12/2013, retroagindo seus efeitos a contar da data do óbito.
 Sorocaba, 06 de Janeiro de 2014.

ANA PAULA FAVERO SAKANO
 Presidente da FUNSERV

ATO CONCESSÓRIO DE PENSÃO
PORTARIA FUNSERV – DPA Nº 263/2013

Ana Paula Favero Sakano, Presidente da Fundação da Seguridade Social dos Servidores Públicos Municipais de Sorocaba, no uso de suas atribuições legais, concede pensão por morte a LUCIA DE FÁTIMA LOPES DE OLIVEIRA (esposa), RAFAELA LOPES DE OLIVEIRA (filha), VINÍCIUS LOPES DE OLIVEIRA (filho), dependentes de DÔNIVALDO ANTONIO DE OLIVEIRA, servidor público municipal aposentado, falecido em 22/11/2013, retroagindo seus efeitos a contar da data do óbito.
 Sorocaba, 26 de dezembro de 2013

ANA PAULA FAVERO SAKANO
 Presidente da FUNSERV

ATO CONCESSÓRIO DE PENSÃO
PORTARIA FUNSERV – DPA Nº 264/2013

Ana Paula Favero Sakano, Presidente da Fundação da Seguridade Social dos Servidores Públicos Municipais de Sorocaba, no uso de suas atribuições legais, concede pensão por morte a JOSÉ MARROCHEL NETO (esposo) e MATEUS DE OLIVEIRA MARROCHEL (filho), dependentes de RENATA CHIQUITANO DE OLIVEIRA MARROCHEL, servidora pública da Prefeitura Municipal de Sorocaba, falecida em 04/11/2013, retroagindo seus efeitos a contar da data do óbito.
 Sorocaba, 26 de dezembro de 2013

ANA PAULA FAVERO SAKANO
 Presidente da FUNSERV

EDITAL DE CONVOCAÇÃO

Nos termos da legislação vigente, Ana Paula Fávero Sakano, Presidente da Fundação da Seguridade Social dos Servidores Públicos Municipais de Sorocaba no uso de suas atribuições legais, convoca os concursados abaixo relacionados, aprovados no concurso público nº 005/2010, a tomar posse dentro do prazo máximo de 15 dias a partir de 10/01/2014.

O não cumprimento deste prazo implicará na perda dos direitos decorrentes de sua classificação no Concurso Público

Portaria	Nome	Cargo
003/2014	Ernesto Bruno Matos	Auxiliar de Administração
004/2014	Jeslei Vieira da Rocha Junior	Auxiliar de Administração

ANA PAULA FAVERO SAKANO
 PRESIDENTE FUN SERV

RESOLUÇÃO FUNSERV Nº 004/2013, DE 18 DE NOVEMBRO DE 2013.

Dispõe sobre as aplicações dos recursos do Regime Próprio de Previdência Social do Município de Sorocaba.

ANA PAULA FÁVERO SAKANO, Presidente da Fundação da Seguridade Social dos Servidores Públicos Municipais de Sorocaba, considerando a necessidade de atender a Resolução BACEN Nº 3.922, de 25 de novembro de 2010 e Portaria do Ministério da Previdência Social nº 519, de 24 de agosto de 2011 e suas alterações, resolve publicar a Política de Investimentos dos Recursos Previdenciários para o exercício de 2014.

SEÇÃO I - DOS PRINCÍPIOS BÁSICOS

Artigo 1º – Fica estabelecido que os recursos do Regime Próprio de Previdência Social do Município de Sorocaba devem ser aplicados de acordo com a legislação vigente e as disposições desta resolução, tendo presentes as condições de segurança, rentabilidade, solvência, liquidez e transparência.

SEÇÃO II - DO MODELO DE GESTÃO

Artigo 2º - A FUNSERV adotará o modelo de gestão próprio, com decisões relativas a Política de Investimentos de competência do Presidente da FUNSERV, Diretoria Executiva, Conselho Administrativo, Conselho Fiscal e Comitê de Investimentos.

Parágrafo único – O artigo 2º da Portaria do Ministério da Previdência Social nº 519 de 24 de agosto de 2011 será atendido pelo Gestor dos Recursos do RPPS criado pela lei Municipal n. 10.586/2013, que se submeterá a exame de certificação organizado por entidade autônoma de reconhecida capacidade técnica e difusão no mercado brasileiro de capitais.

SEÇÃO III – DA ALOCAÇÃO DE RECURSOS

Artigo 3º - As aplicações dos recursos serão realizadas com transparência nos ativos autorizados pela legislação vigente e na forma expressa desta resolução.

Parágrafo único: - Os recursos serão alocados em Títulos Públicos Federais, Fundos de Investimentos Específicos, Poupança, Operações Compromissadas e Fundos de Investimentos Imobiliários.

Artigo 4º - Os segmentos de aplicação utilizados serão aqueles definidos pela legislação em vigor e limitados conforme segue:

- I - Até 100 % (cem por cento) no segmento Renda Fixa.
- II - Até 30% (trinta por cento) no segmento Renda Variável.
- III – Até 1% (um por cento) em disponíveis financeiros e sem limite para alocação em Imóveis no segmento imobiliário.

§ 1º - No segmento de Imóveis poderão ser alocados os valores, desde que precedido de avaliação por profissionais credenciados.

§ 2º - Até 5% (cinco por cento) em operações compromissadas, que serão permitidas desde que lastreadas em títulos públicos federais.

§ 3º - Os limites de investimentos por ramo de ativo, fundos de investimentos e composição de ativos estão previstos abaixo :

TABELAS DE LIMITES DE ALOCAÇÃO DE RECURSOS		LIMITES MÁXIMOS	
ITENS	ALOCAÇÃO DOS RECURSOS	LIM. 3922/10	POLIT.INV.
	RENDA FIXA – ARTIGO 7º		
1	Títulos Tesouro Nacional – SELIC – Artigo 7º, I, “a”	100%	50%
2	FI 100% Títulos TN – Artigo 7º, I, “b”	100%	80%
3	Operações Compromissadas – Artigo 7º, II	15%	5%
4	FI Renda Fixa/Referenciados RF – Artigo 7º, III	80%	80%
5	FI Renda Fixa/Referenciados RF – Artigo 7º, IV	30%	30%
6	Poupança – Artigo 7º, V	20%	10%
7	FI em Direitos Creditórios – Aberto – Artigo 7º, VI	15%	10%
8	FI em Direitos Creditórios – Fechado – Art. 7º, VII “a”	5%	5%
9	FI Renda Fixa “Crédito Privado” – Art. 7º, VII , “b”	5%	0%
	RENDA VARIÁVEL – ARTIGO 8º		
10	FI Ações Referenciados – Artigo 8º, I	30%	10%
11	FI de Índices Referenciados em Ações – Artigo 8º, II	20%	5%
12	FI em Ações – Artigo 8º, III	15%	5%
13	FI Multimercado – aberto – Artigo 8º, IV	5%	5%
14	FI em Participações – fechado – Artigo 8º, V	5%	5%
15	FI Imobiliário – cotas negociadas em bolsa, Artigo 8º, VI	5%	5%

SUBSEÇÃO I - DOS TÍTULOS PÚBLICOS FEDERAIS

Artigo 5º - O Comitê de Investimentos aprovará pela maioria de seus membros a aquisição de novos títulos públicos ou venda dos já em carteira.

§ 1º - Para aquisição de títulos será definido seu tipo, o vencimento e o valor previsto da aquisição, devendo ser consultado o preço médio praticado pelo mercado, não podendo seu valor ser inferior a 5% (cinco por cento) desse.

§ 2º - Para venda de títulos deverá ser consultado o preço médio praticado pelo mercado, não podendo o valor da venda ser inferior a 5% (cinco por cento) desse.

§ 3º - As operações que envolvam os ativos previstos no § 1º deste artigo deverão ser realizadas por meio de plataformas eletrônicas administradas por sistemas autorizados a

funcionar pelo Banco Central do Brasil ou pela Comissão de Valores Mobiliários (CVM), nas suas respectivas áreas de competência, admitindo-se, ainda, aquisições em ofertas públicas do Tesouro Nacional por intermédio das instituições constantes do Artigo 9º.
SUBSEÇÃO II – DOS FUNDOS DE INVESTIMENTOS ESPECÍFICOS

Artigo 6º - Para aplicação dos recursos em moeda corrente somente serão utilizados os fundos de investimentos dos tipos: Exclusivos de Títulos Públicos Federais, Referenciados, Renda Fixa, Ações, Multimercado, Direitos Creditórios, Imobiliários, Participações com as seguintes características:

I – até 50%(cinquenta por cento) exclusivo de Títulos Públicos Federais e até 80% (oitenta por cento) em fundos de investimento referenciados e de renda fixa compostos exclusivamente por títulos públicos federais, operações compromissadas lastreadas por títulos públicos federais, operações de “hedge” de futuros limitada até uma vez o patrimônio do fundo de investimento e cuja política de investimento assuma o compromisso de buscar o retorno de um dos subíndices do Índice de Mercado Anbima (IMA) ou do Índice de Duração Constante Anbima (IDkA), com exceção de qualquer subíndice atrelado à taxa de juros de um dia;

II – até 80% (oitenta por cento) em cotas de fundos de investimento classificados como renda fixa ou como referenciados em indicadores de desempenho de renda fixa,

constituídos sob a forma de condomínio aberto e cuja política de investimento assuma o compromisso de buscar o retorno de um dos subíndices do Índice de Mercado Anbima (IMA) ou do Índice de Duração Constante Anbima (IDkA), com exceção de qualquer subíndice atrelado à taxa de juros de um dia;

III – até 30% (trinta por cento) em cotas de fundos de investimento classificados como renda fixa ou como referenciados em indicadores de desempenho de renda fixa, constituídos sob a forma de condomínio aberto;

IV – até 15 % (quinze por cento) em cotas de fundos de investimento em direitos creditórios, constituídos sob a forma de condomínio aberto;

V – até 5% (cinco por cento) em cotas de fundos de investimento em direitos creditórios, constituídos sob a forma de condomínio fechado;

VI – até 5% (cinco por cento) em cotas de fundos de investimento classificados como renda fixa ou como referenciados em indicadores de desempenho de renda fixa que contenham em sua denominação a expressão “crédito privado”.

VII – até 10% (dez por cento) em cotas de fundos de investimento constituídos sob a forma de condomínio aberto e classificados como referenciados que identifiquem em sua denominação e em sua política de investimento indicador de desempenho vinculado ao índice Ibovespa, IBrX ou IBrX-50;

VIII – até 5% - (cinco por cento) em cotas de fundos de índices referenciados em ações, negociadas em bolsa de valores, admitindo-se exclusivamente os índices Ibovespa, IBrX e IBrX-50;

IX – até 5% (cinco por cento) em cotas de fundos de investimento em ações, constituídos sob a forma de condomínio aberto, cujos regulamentos dos fundos determinem que as cotas de fundos de índices referenciados em ações que compõem suas carteiras estejam no âmbito dos índices Ibovespa, IBrX e IBrX-50;

X – até 5% (cinco por cento) em cotas de fundos de investimento classificados como multimercado, constituídos sob a forma de condomínio aberto, cujos regulamentos determinem tratar-se de fundos sem alavancagem;

XI – até 5% (cinco por cento) em cotas de fundo de investimento em participações, constituídos sob a forma de condomínio fechado;

XII – até 5% ((cinco por cento) em cotas de fundos de investimento imobiliário, com cotas negociadas em bolsa de valores.

§ 1º - A escolha de novos fundos será realizada mediante comparativos de rentabilidade, volatilidade, risco em função dos indexadores e objetivos de rentabilidade dentro das instituições pré-definidas e também análise da composição, os prospectos e regulamentos dos mesmos e obedecidos os critérios estabelecidos em legislação vigente.

§ 2º - Poderão ser utilizados os fundos de investimento em cotas, desde que respeitados as mesmas características apontadas por fundos de investimento equivalente, e de seus limites.

SUBSEÇÃO IV - DA POUPANÇA

Artigo 7º - A aplicação em poupança dos recursos em moeda corrente fica limitada em 10% (dez por cento) nas instituições financeiras previstas no Artigo 9º.

SUBSEÇÃO V - DOS FUNDOS DE INVESTIMENTO IMOBILIÁRIOS

Artigo 8º - Fica permitida a utilização dos fundos de investimento imobiliários sem limite de valor, desde que as cotas sejam integralizadas somente com os bens imóveis pertencentes ao Regime Próprio de Previdência Social.

Parágrafo único – até 5%(cinco por cento) em cotas de fundos de investimento imobiliário, com cotas negociadas em bolsa de valores.

SEÇÃO IV - DA ESCOLHA DAS INSTITUIÇÕES FINANCEIRAS

Artigo 9º - As instituições financeiras a serem utilizadas deverão ser preferencialmente os bancos oficiais com funcionamento autorizado pelo Banco Central do Brasil e classificação de “rating” de baixo risco de crédito equivalente e acima ao “BBB.br” realizada por agência classificadora em funcionamento no país .

Parágrafo único - Até que se realize o disposto no artigo 27º, os recursos em moeda corrente ficam mantidos nas atuais instituições, a saber:

- I - CAIXA ECONÔMICA FEDERAL
- II - BANCO DO BRASIL
- III - BANCO BRADESCO
- IV – BANCO SANTANDER
- V – ITAÚ UNIBANCO S.A.

SEÇÃO V - DO INDEXADOR E DA RENTABILIDADE

Artigo 10 - O indexador primário da carteira é o INPC (Índice Nacional de Preços ao Consumidor) mais 6% (seis por cento) e o indexador secundário será a variação do CDI (Certificado de Depósito Interbancário) divulgado pelo Banco Central do Brasil.

Artigo 11 – A meta da rentabilidade primária anual será de 100% (cem por cento) do INPC mais 6% (seis por cento) e a secundária será de 90% (noventa por cento) do CDI e comparativo extra com IPC-FIPE mais 6% (seis por cento) .

Parágrafo único - As reuniões ordinárias do Comitê de Investimentos ocorrerão mensalmente para discussão e adoção de medidas necessárias para o cumprimento da rentabilidade.

SEÇÃO VI - DA DISTRIBUIÇÃO DOS RECURSOS

SUBSEÇÃO I - ESTRATÉGIA DE DISTRIBUIÇÃO DE RECURSOS

Artigo 12 - Os recursos serão distribuídos entre as instituições financeiras autorizadas, vedada a aplicação dos recursos acima de 40% (quarenta por cento) de sua totalidade em uma única instituição.

SUBSEÇÃO II - DA ESTRATÉGIA DE TRANSFERÊNCIA DE RECURSOS

Artigo 13 - Os recursos em moeda corrente poderão ser redistribuídos ou transferidos na sua totalidade ou parcialmente dentro das opções de investimento previstas na Seção III e nas instituições do Artigo 9º, pelo Presidente, Diretoria Executiva, Comitê de Investimentos e Conselho Administrativo limitado mensalmente, a saber:

- I - Até 30% (trinta por cento) do total de recursos pelo Presidente e Diretor Administrativo e Financeiro;
 II – Acima de 30% (trinta por cento) até 60% (sessenta por cento) do total de recursos com aprovação do Comitê de Investimentos;
 III - Acima de 60% (sessenta por cento) do total de recursos com aprovação do Comitê de Investimentos e do Conselho Administrativo.

Artigo 14 - Fica permitida pelo Comitê de Investimentos transferências de emergência até a totalidade dos recursos em moeda corrente existentes entre as instituições pré-aprovadas por um período de até 15 (quinze) dias, submetendo-se à aprovação do Conselho Administrativo a operação realizada.

SUBSEÇÃO III - DO RESGATE DE VALORES

Artigo 15 - Os valores a serem resgatados para atender as despesas previdenciárias e administrativas, serão movimentados pelo Presidente da FUNSERV e Diretor Administrativo Financeiro, até o limite de 1,7 (um inteiro e sete décimos) do valor da folha previdenciária do mês anterior.

SUBSEÇÃO IV – DOS LIMITES EM ÚNICO EMISSOR OU FUNDO PREVIDENCIÁRIO

Artigo 16. Fica limitado a 20% (vinte por cento) dos recursos em moeda corrente as aplicações em títulos ou valores mobiliários de emissão de uma mesma pessoa jurídica, de sua controladora, de entidade por ela direta ou indiretamente controlada e de coligada ou quaisquer outras sociedades sob controle comum.
 Parágrafo único. O limite estabelecido no caput não se aplica aos títulos de emissão do Tesouro Nacional.

Artigo 17- Fica limitado a 20% (vinte por cento) dos recursos em moeda corrente do Regime de Previdência Social em um mesmo fundo de investimento de renda fixa ou em fundo de investimento de ações referenciados em índice Ibovespa, IBRX ou IBRX-50.

SEÇÃO VII - DOS RISCOS

Artigo 18 - Além dos limites da resolução, ficam incluídos os seguintes limites de exposição a risco, conforme segue:

SUBSEÇÃO I – RISCO DE CRÉDITO

Artigo 19 - Na aplicação de recursos financeiros que exijam classificação do risco de crédito das emissões e dos emitentes (instituições financeiras) a decisão será fundamentada em classificações de risco baixo acima de BBB.br.

SUBSEÇÃO II – RISCO DE MERCADO

Artigo 20 - A volatilidade anual máxima deverá ser monitorada de tal forma a não exceder os parâmetros de mercado para seus similares.

SUBSEÇÃO III – RISCO DE LIQUIDEZ

Artigo 21 – Será realizado monitoramento dos prazos de vencimento dos fluxos de ativos e passivos.

SEÇÃO VIII – DAS COMPETÊNCIAS**SUBSEÇÃO I - DO COMITÊ DE INVESTIMENTOS**

Artigo 22 - O Comitê de investimento é o órgão técnico de apoio do Conselho Administrativo e será composto por 7 (sete) Membros, com participação obrigatória do Presidente da FUNSERV, Diretor Administrativo e Financeiro e Gestor dos Recursos do RPPS, e os demais membros poderão ser : o Diretor de Previdência e Assistência Social, membros do Conselho Administrativo e/ou do quadro efetivo e estável da FUNSERV, indicados pelo Conselho Administrativo.

Parágrafo único : fica mantido o atual Comitê de Investimento até 31 de julho de 2014.

Artigo 23 - A competência do Comitê de investimentos é :

- I - Analisar todas as linhas de investimentos e ativos;
 II - Pré análise das instituições financeiras a serem utilizadas para investimentos, movimentações e custódia dos recursos;
 III - Definição dos Títulos públicos a serem adquiridos e vendidos conforme artigo 5º;
 IV - Definição dos Fundos de Investimentos a serem utilizados;
 V - Definição e realização de transferências superiores a 30% e até 60% dos recursos para outros ativos visando majorar as rentabilidades e minimizar os riscos.
 Parágrafo único - O Comitê de investimento poderá solicitar avaliação técnica de consultoria de ativos.

SUBSEÇÃO II - DO PRESIDENTE DA FUNSERV

Artigo 24 - Compete ao Presidente da FUNSERV em conjunto com o Diretor Administrativo e Financeiro:

- I - A execução da política de investimentos.
 II - Movimentação de valores.
 III - Definição de saques até o limite estabelecido no artigo 15.
 IV - Definição de transferências de valores conforme artigo 13, melhorando a rentabilidade ou reduzindo os riscos.
 V - Dar conhecimento da política de investimentos e suas alterações ao Ministério da Previdência Social, entes públicos municipais e segurados do R.P.P.S., através do Diário Oficial do Município e na rede mundial de computadores – internet.

SEÇÃO IX – DA FISCALIZAÇÃO E DO MONITORAMENTO

Artigo 25 - O Conselho Fiscal e o Conselho Administrativo são os órgãos responsáveis pela fiscalização do cumprimento desta resolução.

Parágrafo único - O Presidente da FUNSERV e o Diretor Administrativo e Financeiro disponibilizarão o acesso às informações e dados necessários para fiscalização.

Artigo 26 - Será monitorado por Consultorias Econômica e Financeira todos os riscos e limites desta resolução, demonstrado através de relatórios.

SEÇÃO X – DA VIGÊNCIA.

Artigo 27- A política de investimentos será revista anualmente no mês de novembro pelo Conselho Administrativo, Comitê de Investimentos e Conselho Fiscal.

§ 1º - As reuniões deverão ter a presença mínima de 21 (vinte e um) membros, e as decisões deverão ser aprovadas por 2/3 (dois terços) dos participantes.

§ 2º - As reuniões serão presididas pelo Presidente do Conselho Administrativo e na ausência deste pelo Presidente da FUNSERV.

SEÇÃO XI – DAS DISPOSIÇÕES FINAIS

Artigo 28 - A FUNSERV promoverá cursos de capacitação e treinamento aos responsáveis pela gestão da política de investimentos.

Artigo 29- Esta Resolução e suas alterações serão publicadas no Diário Oficial do Município e divulgadas na rede mundial de computadores – internet.

Parágrafo único – A publicidade prevista no caput será efetuada no prazo de 30 (trinta) dias contados de sua aprovação.

Artigo 30 - Esta Resolução entra em vigor a partir de 01 de janeiro de 2014, ficando expressamente revogada a Resolução Número 004/2012.

ANA PAULA FÁVERO SAKANO
 Presidente

**RESOLUÇÃO FUNSERV Nº 005/2013,
DE 18 DE NOVEMBRO DE 2013.**

Dispõe sobre as aplicações dos recursos da Assistência à Saúde.

ANA PAULA FÁVERO SAKANO, Presidente da Fundação da Seguridade Social dos Servidores Públicos Municipais de Sorocaba, considerando a necessidade de zelar pelos recursos da Assistência à Saúde do Servidor Público Municipal e seus dependentes, nos termos da Lei N.6039/99, resolve publicar a Política de Investimentos da Assistência à Saúde.

Artigo 1º – Os recursos da Assistência à Saúde devem ser aplicados de acordo com as disposições desta resolução e as regras estabelecidas na Resolução 004/2013 de 18 de novembro de 2013, com exceção do limite definido no item 5 da tabela constante do § 3º, do artigo 4º da Resolução 004/2013, tendo presentes as condições de segurança, rentabilidade, solvência, liquidez e transparência.

Artigo 2º - A FUNSERV adotará o modelo de gestão próprio, com decisões relativas a Política de Investimentos de competência do Presidente da FUNSERV, Diretoria Executiva, Conselho Administrativo, Conselho Fiscal e Comitê de Investimentos.

Artigo 3º - O Comitê de investimento é o órgão técnico de apoio do Conselho Administrativo e será composto pelo Presidente da FUNSERV, Diretor Administrativo e Financeiro, Gestor da Saúde, um membro indicado pelo Conselho Administrativo, e um membro indicado pelo Comitê Gestor da Saúde.

Artigo 4º - Os valores a serem resgatados para honrar os diversos compromissos, serão movimentados pelo Presidente e Diretor Administrativo e Financeiro, além do valor da contribuição mensal da Assistência à Saúde, o limite de até 20% da reserva financeira dos recursos da Assistência à Saúde.

Artigo 5º- Esta Resolução e suas alterações serão publicadas no Diário Oficial do Município e divulgadas na rede mundial de computadores – internet.

Parágrafo único – A publicidade prevista no caput será efetuada no prazo de 30 (trinta) dias contados de sua aprovação.

Artigo 6º - Esta Resolução entra em vigor a partir de 01 de janeiro de 2014, ficando expressamente revogada a Resolução Número 005/2012.

Sorocaba, 18 de novembro de 2013.

ANA PAULA FÁVERO SAKANO
 Presidente

**PORTARIA Nº 003/2014
(Dispõe sobre a nomeação de funcionário)**

A Presidente da Fundação da Seguridade Social dos Servidores Públicos Municipais de Sorocaba, no uso de suas atribuições legais,

Resolve :

Artigo 1º - Nomear para o cargo de Auxiliar de Administração, criado pela Lei Municipal nº 4.491/94 de março de 1994 e ampliado pela Lei nº 7.953 de 09 de outubro de 2006, ERNESTO BRUNO MATOS, aprovado (a) no concurso público nº 005/2010.
 Artigo 2º - O funcionário será regido pelo Estatuto dos Servidores Públicos Municipais de Sorocaba, criado pela Lei Municipal de nº 3.800/91 de 02 de dezembro de 1.991.
 Artigo 3º - Esta portaria entrará em vigor a partir de 10 de janeiro de 2014, revogadas as disposições em contrário.

Sorocaba, 10 de janeiro de 2014.

ANA PAULA FAVERO SAKANO
 Presidente FUNSERV

**PORTARIA Nº 004/2014
(Dispõe sobre a nomeação de funcionário)**

A Presidente da Fundação da Seguridade Social dos Servidores Públicos Municipais de Sorocaba, no uso de suas atribuições legais,

Resolve :

Artigo 1º - Nomear para o cargo de Auxiliar de Administração, criado pela Lei Municipal nº 4.491/94 de março de 1994 e ampliado pela Lei nº 7.953 de 09 de outubro de 2006, JESLEI VIEIRA DA ROCHA JUNIOR, aprovado (a) no concurso público nº 005/2010.
 Artigo 2º - O funcionário será regido pelo Estatuto dos Servidores Públicos Municipais de Sorocaba, criado pela Lei Municipal de nº 3.800/91 de 02 de dezembro de 1.991.
 Artigo 3º - Esta portaria entrará em vigor a partir de 10 de janeiro de 2014, revogadas as disposições em contrário.

Sorocaba, 10 de janeiro de 2014.

ANA PAULA FAVERO SAKANO
 Presidente FUNSERV

PORTARIA Nº 006/2014

Ana Paula Favero Sakano, Presidente da Fundação da Seguridade Social dos Servidores Públicos Municipais de Sorocaba, no uso de suas atribuições legais, resolve revogar a Portaria nº 031/2013, de 13 de dezembro de 2013, que nomeou FELIPE MONTEIRO HIRAKA, para exercer o cargo de Auxiliar de Administração, pelo não cumprimento do prazo legal.
 Sorocaba, 06 de janeiro de 2014.

ANA PAULA FAVERO SAKANO
 Presidente

PORTARIA Nº 007/2014

Ana Paula Favero Sakano, Presidente da Fundação da Seguridade Social dos Servidores Públicos Municipais de Sorocaba, no uso de suas atribuições legais, resolve revogar a Portaria nº 032/2013, de 13 de dezembro de 2013, que nomeou BRUNA DA CRUZ SOUSA, para exercer o cargo de Auxiliar de Administração, pelo não cumprimento do prazo legal.
 Sorocaba, 06 de janeiro de 2014.

ANA PAULA FAVERO SAKANO
 Presidente

RESOLUÇÃO FUNSERV Nº 001/2014
 ANA PAULA FAVERO SAKANO, Presidente da Fundação da Seguridade Social dos Servidores Públicos Municipais de Sorocaba, no uso de suas atribuições legais;

Considerando a Lei nº 8346/2007 e o Decreto nº 16.383/2008 que estabelecem regras para a promoção do Sistema de Evolução Funcional,
 Considerando a necessidade de regulamentação de quantidade de cursos à distância apresentados para fins de Evolução Funcional,

Resolve:

Art. 1º - Para fins de capacitação de Evolução Funcional, fica limitada, por ano, a pontuação de no máximo 2 (dois) cursos à distância (online, e-learning) que se enquadrem na Tabela B da Lei nº 8346/2007.

Art. 2º - Esta Resolução entra em vigor a partir da Evolução Funcional referente ao exercício de 2013.

Sorocaba, 10 de janeiro de 2014.

ANA PAULA FAVERO SAKANO
 Presidente da Funserv

RESOLUÇÃO FUNSERV Nº 002/2014

Considerando a Lei nº 8346/2007 que estabelece regras para a promoção do Sistema de Evolução Funcional;

Considerando o disposto no art. 6º,§1º, Decreto nº 16.383/08 que regulamenta os procedimentos e parâmetros para o processo de Evolução Funcional que consiste na Promoção e/ou Progressão previsto nas Leis nº 3801/91, nº 8346/07 e nº 4599/94, com redação dada pela Lei 8119/07;

Considerando a necessidade de regulamentação para procedimentos relativos ao ano de competência de 2013.

Resolve:

Art. 1º - Os servidores estáveis poderão apresentar no período de 14 de janeiro/2014 a 14 de fevereiro/2014 os certificados de cursos para fins de capacitação relativa ao exercício de 2013.

Art. 2º - Serão pontuados os cursos da Tabela “A” do anexo da Lei nº 8.346/2007, independente da data de sua conclusão, desde que a colação de grau tenha ocorrido até o final do exercício considerado, e os da Tabela “B” do mesmo anexo, desde que realizados nos últimos 2 (dois) anos para fins de pontuação, sendo assim o período de realização dos cursos de 30 de dezembro de 2011 a 30 de dezembro de 2013.

Art. 3º - Participarão da Evolução Funcional os servidores que concluírem o estágio probatório até 31 de dezembro de 2013, sendo a assiduidade calculada proporcionalmente à data de aquisição da estabilidade.

Art. 4º - É de responsabilidade do servidor o preenchimento de formulário que estará disponível na Seção de Pagamento e Benefícios da Funserv, devendo o servidor entregá-lo juntamente com os certificados dos cursos.

Parágrafo Único: É de responsabilidade do servidor a verificação dos certificados que serão entregues, a fim de que atendam as regras desta resolução, da Lei nº 8.346/2007 e do decreto nº 16.383/2008.

Art. 5º - Os documentos aceitos para fins de pontuação de capacitação de evolução funcional devem ser apresentados somente na forma de Certificados de Conclusão e/ou Diplomas.

§1º - Os cursos da Tabela “A” do anexo da Lei nº 8.346/2007, deverão atender às normas específicas previstas pelo Ministério da Educação e/ou Governo Estadual através de legislações próprias, devendo ser apresentadas na forma de diploma ou certificado de conclusão, acompanhado de histórico escolar com comprovação de colação de grau.

§2º - Especificamente nos casos de nível superior serão aceitas Certidões de Conclusão, desde que contenham comprovação de colação de grau e sejam acompanhadas de histórico escolar.

§3º - Para fins de pontuação de pós graduação nível especialização Lato Sensu, o certificado deverá ser acompanhado do histórico escolar e título de monografia, conforme solicitação pelo Ministério da Educação/Conselho Nacional de Educação.

Art. 6º - Para que os diplomas ou certificados apresentados sejam pontuados, deverão atender as seguintes regras:

I – Ter carga horária total igual ou superior a 8 horas.

II – O certificado deve apresentar carga horária e período de realização do curso coerente.

III – Deverá estar comprovada a compatibilidade entre o cargo e a natureza do curso.

IV – Apresentar timbre, carimbo, carga horária, período de realização (dia, mês e ano), e assinatura do responsável pelo curso, a qual poderá ser facultativa somente no caso de certificado de curso à distância (online e learning), desde que este apresente código de certificação.

V - Os certificados de cursos estrangeiros deverão ser traduzidos para a língua portuguesa e validados por órgãos oficiais.

VI – Os certificados e demais documentos necessário à comprovação de realização do curso, deverão ser apresentados por cópias reprográficas autenticadas ou acompanhada do original.

VII – Para ser pontuado, o curso de Extensão Universitária deverá ter carga horária mínima de 240 horas.

VIII – Fica limitada por exercício analisado, a pontuação de no máximo 2 (dois) cursos à distância (online e learning) que se enquadrem na Tabela “B” da Lei nº 8346/2007, conforme a Resolução FUNSERV nº 001/2014.

IX – Em casos de mais certificados de cursos à distância (online e learning) apresentados no exercício analisado, serão pontuados os cursos já concluídos neste exercício por ordem de data de início, independente de carga horária ou instituição realizada.

Art. 7º - Para fins de pontuação de capacitação de evolução funcional, não serão considerados válidos:

I – Declarações ou atestados de conclusão de curso.

II – Os cursos preparatórios para concursos públicos.

III – Apostilamentos de diploma de curso de graduação que possuem mais de uma habilitação.

IV – Os cursos da formação específica da Guarda Civil Municipal.

V – Cursos da Tabela “A” que já tenham sido considerados como pré-requisito do cargo.

VI – Os certificados cujo próprio servidor ministrou o curso.

VII – Não serão aceitos documentos extemporâneos ou substituição após o período estabelecido para a entrega dos mesmos.

Art. 8º - Todos os formulários com os respectivos documentos serão analisados pela Comissão de Evolução Funcional, criada pelo art. 2º do Decreto nº 16.383/08, sendo seus membros nomeados por Ato da Presidente da Funserv.

Art. 9º - Aos cursos profissionais de nível técnico serão atribuídos 40 pontos (pontuação máxima da tabela “B” do anexo da Lei nº 8.346/2007), independente do ano de sua realização, desde que tenha sido concluído até o final do exercício considerado. Deverá também haver compatibilidade entre o cargo e a natureza do curso, além de atender todos os requisitos estabelecidos nesta resolução, na Lei nº 8.346/2007 e no Decreto nº 16.383/2008.

Art. 10º - Os cursos divididos em mais de um módulo deverão apresentar a carga horária total dos módulos em um único certificado. Caso os módulos sejam apresentados em certificados diferentes se tratando do mesmo curso não serão considerados para capacitação da Evolução Funcional.

Art. 11º - A partir do exercício de 2014 os certificados de simpósios, encontros, workshops, jornadas, oficinas, seminários, palestras, dentre outros, para serem considerados para fins de capacitação de evolução funcional, deverão ser apresentados juntamente com a programação do curso, além de atender todos os requisitos estabelecidos nesta resolução e nas demais legislações.

Art. 12º - Esta Resolução entre em vigor a partir da data de sua publicação.

Sorocaba, 10 de janeiro de 2014.

ANA PAULA FAVERO SAKANO
 Presidente da Funserv

SECULT

Secretaria da Cultura

EDITAL FUNDEC - nº 01/2014
De 10 de Janeiro 2014

A FUNDEC – Fundação de Desenvolvimento Cultural de Sorocaba – torna pública pelo presente Edital, a abertura do processo seletivo para inscrições para os cursos de Instrumentos Musicais, Canto Lírico, Coral Infante-Juvenil, Coral Adulto, Musicalização Infantil e Artes Cênicas (Teatro), no IMMS - Instituto Municipal de Música de Sorocaba – criado pelo Decreto nº. 10.981, de 28 de Julho de 1998.

I - DAS INSCRIÇÕES

1 As inscrições estarão abertas nos dias 13, 14, 15, 16 e 17/01/2014, das 8h30min às 11h e das 13h30min às 17h, na sede da FUNDEC, situada à Rua Brigadeiro Tobias nº. 73, Centro, nesta cidade.

2 Requisitos para inscrição:

a. Preencher ficha de inscrição fornecida pela secretaria do IMMS;

b. Para o curso de Musicalização Infantil, possuir idade mínima de 07 (sete) anos completos (na data da inscrição) e idade máxima de 11 (onze) anos;

c. Para o curso de Coral Adulto possuir idade mínima de 15 (quinze) anos completos (na data da inscrição);

d. Para o curso de Coral Infante-Juvenil possuir idade mínima de 07 (sete) anos completos (na data da inscrição) e máxima de 14 (catorze) anos;

e. Para o curso de Artes Cênicas (Teatro) possuir idade mínima de 14 (catorze) anos completos (na data da inscrição);

f. Para os cursos de Instrumentos Musicais, possuir idade mínima de 08 (oito) anos completos (na data da inscrição);

g. Para o curso de Canto Lírico possuir idade mínima de 18 (dezoito) anos completos (na data da inscrição);

h. Estar acompanhado do responsável legal, quando menor de idade e ser aluno regularmente matriculado em escola da rede pública ou particular de ensino;

i. Residir no Município de Sorocaba.

j. Não exercer nenhuma atividade profissional e/ou musical na FUNDEC.

II – DOS CURSOS E DAS VAGAS

1. Serão oferecidas as seguintes vagas:

- 150 vagas para o curso de Musicalização Infantil (90 vagas para o período da manhã e 60 vagas para o período da tarde);
- 58 vagas para o curso de Coral Infante-Juvenil;
- 56 vagas para o curso de Coral Adulto;
- 100 vagas para o curso de Artes Cênicas (Teatro);
- 02 vagas para o curso de Canto Lírico;
- 06 vagas para curso de Clarinete;
- 01 vaga para o curso de Contrabaixo Acústico;
- 01 vaga para o curso de Violoncelo;
- 02 vagas para o curso de Percussão Sinfônica;
- 02 vagas para o curso de Piano;
- 07 vagas para o curso de Violino;
- 02 vagas para o curso de Viola Clássica;
- 02 vagas para o curso de Flauta Transversal;
- 01 vaga para o curso de Oboé;
- 04 vagas para o curso de Saxofone;
- 01 vaga para Trompa;
- 01 vaga para Trompete;
- 03 vagas para Trombone;
- 04 vagas para Violão;
- 01 vaga para Fagote.

III – DA SELEÇÃO

A. Para o Curso de Musicalização Infantil: Através de sorteio público, dia 03/02/2014 às 10h para os candidatos do período da manhã e às 15h para os candidatos do período da tarde.

B. Para os Cursos de Instrumentos Musicais e Canto Lírico: Todos os inscritos, iniciantes ou não, passarão por um teste de aptidão aplicado por professores da Fundação, em dia e horário a ser divulgado na FUNDEC nos dias 23 e 24/01/2014. Para os instrumentos com número de candidatos inscritos igual ou superior a 70, o teste será realizado em duas etapas: um teste coletivo eliminatório e uma entrevista individual classificatória. O mesmo critério se aplicará ao curso de Canto Lírico (atingindo o número de candidatos inscritos igual ou superior a 70).

C. Para o Curso de Coral Adulto: Todos os inscritos, iniciantes ou não, passarão por um teste de aptidão aplicado por professores da Fundação, em dia e horário a ser divulgado na FUNDEC em 23 e 24/01/2014.

D. Para o Coral Infante-Juvenil: Todos os inscritos, iniciantes ou não, passarão por um teste de aptidão aplicado por professores da Fundação, em dia e horário a ser divulgado na FUNDEC em 23 e 24/01/2014.

E. Para o Curso de Artes Cênicas (Teatro): Todos os inscritos, iniciantes ou não, passarão por um teste de aptidão aplicado por professores da Fundação, em dia e horário a ser divulgado na FUNDEC em 23 e 24/01/2014.

F. Testes de aptidão: Não serão alteradas as datas e horários para os testes de aptidão, implicando o não comparecimento do candidato no dia e horário estipulados pela Instituição a perda do teste. O candidato que já souber tocar o instrumento escolhido deverá trazê-lo para o teste, além de uma peça preparada para executá-la durante o mesmo.

G. Os sorteados no curso de Musicalização Infantil terão seus nomes afixados em listagem, na sede da FUNDEC, no dia 13/02/2014.

H. Da listagem constarão os nomes dos primeiros sorteados no curso de Musicalização Infantil, ficando os demais como suplentes, respeitando-se rigorosamente a ordem do sorteio.

I. Os candidatos selecionados para as vagas disponíveis (Instrumentos Musicais, Corais, Canto Lírico e Artes Cênicas) através de teste de aptidão, bem como os suplentes, terão seus nomes fixados em listagens disponíveis na sede da FUNDEC, nos dias 13/02/2014.

J. Os candidatos selecionados como suplentes poderão ser convidados, exclusivamente ao longo de 2014, a efetivar a matrícula, na hipótese de desistência de alunos matriculados ou de abertura de novas vagas, resguardado, nesta hipótese, o direito da FUNDEC de, a seu critério, promover novo processo seletivo.

IV – DA MATRÍCULA

1 Os sorteados para as vagas do curso de Musicalização Infantil e Artes Cênicas (Teatro) deverão efetuar a matrícula nos dias 18 e 19/02/2014, terça e quarta-feira das 8h30min às 11h00min e das 13h30min às 17h, na sede da FUNDEC. As matrículas dos candidatos aprovados nos testes de aptidão para Instrumentos Musicais, Canto Lírico e Corais deverão efetuar a matrícula nos dias 20 e 21/02/2014, quinta e sexta-feira, das 8h30min às 11h00min e das 13h30min às 17h, na sede da FUNDEC;

2 Os sorteados para o curso de Musicalização Infantil e os aprovados nos testes de aptidão para Instrumentos Musicais, Corais, Canto Lírico e Artes Cênicas (Teatro) que não comparecerem no prazo estipulado para matrícula, perderão o direito à vaga;

3 As matrículas serão feitas mediante requerimento assinado pelo candidato ou pelo responsável legal (quando menor de idade), acompanhado dos seguintes documentos:

a. Certidão de nascimento ou RG (cópia);

b. Uma foto 3x4 recente;

c. Comprovante de residência na cidade de Sorocaba (cópia) em nome do candidato ou responsável;

d. Comprovante de matrícula e frequência em escola da rede pública ou particular de ensino, quando menor de idade;

4 O candidato que não apresentar, no ato da matrícula, os documentos exigidos e não comprovar residência e/ou escolaridade, perderá o direito à vaga.

V – DAS DISPOSIÇÕES FINAIS

1 A inexatidão das afirmativas ou irregularidades de documentos, ainda que verificadas posteriormente, acarretarão a nulidade da inscrição.

2 Será permitido ao candidato a inscrição em apenas um instrumento musical e alunos que já cursaram Musicalização Infantil não podem se inscrever novamente.

3 Os casos omissos serão resolvidos pela Diretoria Executiva da FUNDEC.

SEG

Secretaria de Governo e Segurança Comunitária

RESOLUÇÃO – SEG n.º 002

JOÃO LEANDRO DA COSTA FILHO, Secretário de Governo e Segurança Comunitária, no uso das atribuições que lhes são conferidas, resolve **INDEFERIR** o pedido de concessão do Alvará de Funcionamento em Horário Noturno ou 24 horas, do estabelecimento comercial, abaixo relacionado, em virtude de não atender às exigências das Leis n.º 10.052, de 25 de abril de 2012 e 10.277 de 24 de setembro de 2012:

Processo: 15.403-2/2013
Interessado: Auto Ponto de Conveniência Galera I Ltda
Endereço: Avenida Dom Aguirre, n.º 1835 – Jd. Santa Rosália

Palácio dos Tropeiros, em 26 de dezembro de 2013, 359º da Fundação de Sorocaba.

JOÃO LEANDRO DA COSTA FILHO
Secretário de Governo e Segurança Comunitária

RESOLUÇÃO – SEG n.º 003

JOÃO LEANDRO DA COSTA FILHO, Secretário de Governo e Segurança Comunitária, no uso das atribuições que lhes são conferidas, resolve **INDEFERIR** o pedido de concessão do Alvará de Funcionamento em Horário Noturno ou 24 horas, do estabelecimento comercial, abaixo relacionado, em virtude de não atender às exigências das Leis n.º 10.052, de 25 de abril de 2012 e 10.277 de 24 de setembro de 2012:

Processo: 1.161-2/2013
Interessado: Claudinei Maria Beneton Lanchonete – ME.
Endereço: Rua Cabreúva, n.º 530 – Jd. Leocádia.

Palácio dos Tropeiros, em 26 de dezembro de 2013, 359º da Fundação de Sorocaba.

JOÃO LEANDRO DA COSTA FILHO
Secretário de Governo e Segurança Comunitária

RESOLUÇÃO – SEG n.º 004

JOÃO LEANDRO DA COSTA FILHO, Secretário de Governo e Segurança Comunitária, no uso das atribuições que lhes são conferidas, resolve **INDEFERIR** o pedido de concessão do Alvará de Funcionamento em Horário Noturno ou 24 horas, do estabelecimento comercial, abaixo relacionado, em virtude de não atender às exigências das Leis n.º 10.052, de 25 de abril de 2012 e 10.277 de 24 de setembro de 2012:

Processo: 31.652-6/2012
Interessado: Hangar 51 Bar e Lanchonete Ltda ME.
Endereço: Rua Victório Pegoretti, n.º 51 – Jd. Faculdade.

Palácio dos Tropeiros, em 26 de dezembro de 2013, 359º da Fundação de Sorocaba.

JOÃO LEANDRO DA COSTA FILHO
Secretário de Governo e Segurança Comunitária

SEDET

Secretaria de Desenvolvimento Econômico e Trabalho

CALENDÁRIO DAS REUNIÕES ORDINÁRIAS DO COMAPA – CONSELHO MUNICIPAL
DE
AGRICULTURA, PECUÁRIA E ABASTECIMENTO
PARA O ANO DE 2014



CONSELHO MUNICIPAL DE AGRICULTURA

Mês	Data	Horário
Janeiro	15	8h 30min
Fevereiro	19	8h 30min
Março	19	8h 30min
Abril	16	8h 30min
Mai	21	8h 30min
Junho	18	8h 30min
Julho	16	8h 30min
Agosto	20	8h 30min
Setembro	17	8h 30min
Outubro	16	8h 30min
Novembro	19	8h 30min
Dezembro	17	8h 30min

Secretaria de Desenvolvimento Econômico e Trabalho – SEDET
Notificação
Concessão de Incentivos Fiscais.

Notificamos a quem possa interessar que a empresa GWI – ALPHA EMPREENDIMENTOS IMOBILIÁRIOS LTDA., CNPJ 06.020.126/0001.04, solicitou a concessão de incentivos fiscais, nos termos da Lei nº 6.344/2.000, através do Processo nº 6709/2013.

Geraldo C. Almeida
Secretário

SEDES

Secretaria de Desenvolvimento Social



CMAS

Conselho Municipal de Assistência Social

R. Santa Cruz, 116 – Centro – Sorocaba/SP – Fone: (15) 3219-1920
E-mail: cmas.sorocaba@gmail.com

COMUNICADO Nº 01/14

O Conselho Municipal de Assistência Social, no uso de suas atribuições legais e em atenção ao seu Regimento Interno, decreto 17.830, de 06 de outubro de 2009, no seu art. 26, §1º, torna público o calendário anual de suas reuniões ordinárias, que se realizarão na Rua Santa Cruz -116 – Centro, Nesta, das 14h as 16h.

JAN	FEV	MAR	ABR	MAI	JUN	JUL	AGO	SET	OUT	NOV	DEZ
9	13	13	10	8	12	10	14	11	9	13	11
23	27	27	24	22	26	24	28	25	23	27	

Publique-se.

Sorocaba, 10 de Janeiro de 2014.

Vanderlei da Silva
Presidente do CMAS

SAAE Serviço Autônomo de Água e Esgoto		PORTARIA Nº611/2013 (Dispõe sobre designação de servidor autárquico para substituição de férias)	SAAE/DCGL/SETOR DE PROTOCOLO GERAL	
PORTARIA Nº01/2014 (Dispõe sobre exoneração de servidor)	O DIRETOR GERAL do Serviço Autônomo de Água e Esgoto de Sorocaba, no uso de suas atribuições legais, RESOLVE: Artigo 1º - Exonerar o Sr. GILBERTO TOBIAS DOMINGUES JÚNIOR do cargo de Mestre de Manutenção e Instalação de Rede, lotado no Setor de Rede e Ligação de Esgoto, fundamentado nos termos do artigo 29, item II da Lei nº3.800/91. Artigo 2º - Esta Portaria entrará em vigor nesta data. Sorocaba, 02 de janeiro de 2014. Wilson Unterkircher Filho Diretor Geral	PORTARIA Nº593/2013 (Dispõe sobre retorno de servidor autárquico municipal e dá outras providências) O DIRETOR GERAL do Serviço Autônomo de Água e Esgoto de Sorocaba, no uso de suas atribuições legais, RESOLVE: Artigo 1º - Autorizar o retorno a Diretoria Administrativa e Financeira desta Autarquia Municipal, a servidora Juliana Aparecida Ribeiro, colocada à disposição da Secretaria da Administração em 15/03/2004 através da portaria nº49/2004. Artigo 2º - Esta portaria entrará em vigor a partir de 01 de janeiro de 2014, revogadas as disposições em contrário, em especial a portaria nº 49 de 30 de março de 2004. Sorocaba, 20 de dezembro de 2.013. Wilson Unterkircher Filho Diretor Geral	PORTARIA Nº612/2013 (Dispõe sobre designação de servidor autárquico para substituição de férias) O DIRETOR GERAL do Serviço Autônomo de Água e Esgoto de Sorocaba, no uso de suas atribuições legais e fundamentado nos termos da Lei nº. 3.800 de 02 de dezembro de 1.991, RESOLVE: Artigo 1º - Designar o servidor autárquico, Sr. Rodolfo da Silva Oliveira Barbosa para exercer em substituição, o cargo de Diretor Operacional de Esgoto, durante as férias da Sra. Nilma Del Grossi Costa Bruni no período de 02/01/2014 à 16/01/2014. Artigo 2º - Durante o período mencionado, terá direito a percepção da diferença de salário entre seu cargo e o do cargo que exercerá em substituição. Artigo 3º - Esta Portaria entrará em vigor a partir de 02 de janeiro de 2.014. Sorocaba, 27 de dezembro de 2013. Wilson Unterkircher Filho Diretor Geral	NOTIFICAMOS o interessado abaixo, que foi deferida a solicitação de cópia xerográfica. A referida cópia deve ser retirada no Setor de Protocolo Geral do SAAE, estabelecido à Av. Pereira da Silva, nº 1.285 – Jd. Santa Rosália, no horário das 9h00 às 16h00, de 2ª a 6ª Feira, no prazo de 07 (sete) dias úteis. Decorrido esse período, o documento xerografado será encaminhado para arquivo. PROCESSO ADMINISTRATIVO Nº 5591/2010 ASSUNTO: Revisão de Consumo INTERESSADO: Laudiceia da Costa Ribeiro ENDEREÇO: R. Salvador Leite Marques, 645 casa 01 – Eden NOME: Julião Costa da Silva NOTIFICAMOS o interessado abaixo, sobre o Indeferimento da solicitação: PROCESSO ADMINISTRATIVO Nº 8035/2013 INTERESSADO: Fabiola Cristina Martins Rodriguez ASSUNTO: Colisão de Veículos ENDEREÇO: R. Mascarenhas Camelo, nº 131 Mary Mércia Daniel CHEFE DO SETOR DE PROTOCOLO GERAL SAAE
PORTARIA Nº02/2014 (Dispõe sobre retorno de servidor autárquico municipal e dá outras providências)	O DIRETOR GERAL do Serviço Autônomo de Água e Esgoto de Sorocaba, no uso de suas atribuições legais, RESOLVE: Artigo 1º - Autorizar o retorno ao Setor de Licitação e Contratos desta Autarquia Municipal, a servidora Juliana Souza Martins, colocada à disposição da Justiça Eleitoral em 01/01/2.013 através da portaria nº77/2013. Artigo 2º - Esta portaria entrará em vigor a partir de 01 de janeiro de 2014, revogadas as disposições em contrário, em especial a portaria nº 77 de 24 de janeiro de 2.013. Sorocaba, 06 de janeiro de 2.014. Wilson Unterkircher Filho	PORTARIA Nº606/2013 O DIRETOR GERAL do Serviço Autônomo de Água e Esgoto de Sorocaba, no uso de suas atribuições legais constantes na Lei nº 9.895, de 28 de dezembro de 2011, e a vista do resultado final do Concurso Público nº 05/2010, devidamente homologado em 24/02/2011 e prorrogado por 2 anos a partir de 22/02/2013, nomeia KAREN LAINNA PENICHE, para exercer no Setor de Manutenção de Água, o cargo de provimento efetivo de AJUDANTE DE SERVIÇOS, criado pela Lei nº 3.802 de 04 de dezembro de 1.991; alterado pela Lei nº 3.971 de 24 de julho de 1.992; Lei 6.392 de 27 de abril de 2.001; Lei nº 7.627 de 16 de dezembro de 2.005, Lei nº 8.348 de 27 de dezembro de 2.007 e Lei nº 9.573 de 20 de maio de 2011. Sorocaba, 20 de dezembro de 2013. Wilson Unterkircher Filho	DR/SETOR DE CONTROLE E RECEITA SAAE	
PORTARIA Nº03/2014 (Dispõe sobre retorno de servidor autárquico municipal e dá outras providências)	O DIRETOR GERAL do Serviço Autônomo de Água e Esgoto de Sorocaba, no uso de suas atribuições legais, RESOLVE: Artigo 1º - Autorizar o retorno ao Setor de Licitação e Contratos desta Autarquia Municipal, a servidora Priscila Gonçalves de Toledo Pedroso Leite, colocada à disposição da Justiça Eleitoral em 01/01/2.013 através da portaria nº76/2013. Artigo 2º - Esta portaria entrará em vigor a partir de 01 de janeiro de 2014, revogadas as disposições em contrário, em especial a portaria nº 76 de 24 de janeiro de 2.013. Sorocaba, 06 de janeiro de 2.014. Wilson Unterkircher Filho	PORTARIA Nº613/2013 (Dispõe sobre designação de servidor autárquico para substituição de férias) O DIRETOR GERAL do Serviço Autônomo de Água e Esgoto de Sorocaba, no uso de suas atribuições legais e fundamentado nos termos da Lei nº. 3.800 de 02 de dezembro de 1.991, RESOLVE: Artigo 1º - Designar o servidor autárquico, Sr. Rodolfo da Silva Oliveira Barbosa para exercer em substituição, o cargo de Diretor Operacional de Esgoto, durante as férias da Sra. Nilma Del Grossi Costa Bruni no período de 02/01/2014 à 16/01/2014. Artigo 2º - Durante o período mencionado, terá direito a percepção da diferença de salário entre seu cargo e o do cargo que exercerá em substituição. Artigo 3º - Esta Portaria entrará em vigor a partir de 02 de janeiro de 2.014. Sorocaba, 27 de dezembro de 2013. Wilson Unterkircher Filho Diretor Geral	NOTIFICAMOS os interessados abaixo sobre os Indeferimentos das solicitações: PROCESSOS ADMINISTRATIVOS INDEFERIDOS: Nº 1323/2002 INTERESSADO: ANTONIA FERNANDES ASSUNTO: REVISÃO DE CONSUMO ENDEREÇO: RUA HUGO PIRES, 222 – PQ IBITI DO PAÇO Nº 11828/2002 INTERESSADO: WILSON LIMA DA CUNHA ASSUNTO: REVISÃO DE CONSUMO ENDEREÇO: AV. SÃO PAULO, 116 – VL SÃO DOMINGOS Nº5921/2012 INTERESSADO: FRANCISCO XAVIER DE SOUZA BARTOCCI ASSUNTO: RECLAMAÇÃO DE COBRANÇA ENDEREÇO: RUA GUAPIARA, 401 – VILA JARDINI Nº 146/2003 INTERESSADO: ROSANGELA DE LIMA SOUZA ASSUNTO: REVISÃO DE CONSUMO ENDEREÇO: RUA CAMARGO FLEURY, 42 – VL FIORI Nº 14053/2003 INTERESSADO: SAMUEL ARNOBIO CARNEIRO ASSUNTO: REVISÃO DE CONSUMO ENDEREÇO: RUA PAES LINHARES, 1165 – VL FIORI Nº 12687/2003 INTERESSADO: MARIA EMILIA DE OLIVEIRA ASSUNTO: REVISÃO DE CONSUMO ENDEREÇO: RUA NESTOR GRILLO, 167 – JD GUADALAJARA Nº 2653/2003 INTERESSADO: CLAUDETE HARDER DE SOUZA ASSUNTO: REVISÃO DE CONSUMO ENDEREÇO: RUA RUDNEI SCHONFELDER, 66 – JD GUAIBA Nº 517/2004 INTERESSADO: PAULO MESSIAS GARCIA RODRIGUES ASSUNTO: REVISÃO DE CONSUMO ENDEREÇO: AV. PIRELLI, 995 - EDEN Nº INTERESSADO: CELSO DAMASCENO FILHO ASSUNTO: REVISÃO DE CONSUMO ENDEREÇO: AV. EDWARD FRU-FRU MARCIANO SILVA, 214 – JD SÃO GUILHERME Nº 12875/2013 INTERESSADO: JC MORAIS ASSES. E EMPREEN. IMOBILIÁRIOS LTDA ASSUNTO: REVISÃO DE CONSUMO ENDEREÇO: RUA LAZARA PEREIRA PIERAMI, 138 – JD GRANJA DE OLINDA Nº 2321/2010 INTERESSADO: MARIA DE LOURDES CADINA ASSUNTO: REVISÃO DE CONSUMO ENDEREÇO: R FIRMINO MINELLI, 39 - BRASILANDIA	
PORTARIA Nº04/2014 (Dispõe sobre remoção de servidor autárquico municipal e dá outras providências)	O DIRETOR GERAL do Serviço Autônomo de Água e Esgoto de Sorocaba, no uso de suas atribuições legais e fundamentado nos termos do artigo 44 da Lei nº. 3.800 de 02 de dezembro de 1.991, RESOLVE: Artigo 1º - Remover do Setor de Materiais e Logística, a servidora Rita de Cássia Machado, que passará a exercer suas atividades no Setor de Licitação e Contratos. Artigo 2º - Esta Portaria entrará em vigor nesta data. Sorocaba, 06 de janeiro de 2014. Wilson Unterkircher Filho Diretor Geral	PORTARIA Nº614/2013 (Dispõe sobre vacância de cargo por aposentadoria de servidor)	CONVOCAÇÃO	
PORTARIA Nº06/2014	DIRETOR GERAL do Serviço Autônomo de Água e Esgoto de Sorocaba, no uso de suas atribuições legais, resolve revogar a Portaria nº585/2013, publicada em 13 de dezembro de 2013, que nomeou NATÁLIA ROSA NASCIMENTO DE JESUS, para exercer o cargo de AUXILIAR DE ADMINISTRAÇÃO, pelo não cumprimento do prazo legal. Sorocaba, 08 de janeiro de 2014. Wilson Unterkircher Filho Diretor Geral	PORTARIA Nº610/2013 (Dispõe sobre designação de servidor autárquico para substituição de férias) O DIRETOR GERAL do Serviço Autônomo de Água e Esgoto de Sorocaba, no uso de suas atribuições legais e fundamentado nos termos da Lei nº. 3.800 de 02 de dezembro de 1.991, RESOLVE: Artigo 1º - Designar a servidora autárquica, Sra. Mary Mércia Daniel para exercer em substituição, o cargo de Chefe do Setor de Protocolo Geral, durante as férias da Sra. Luciane Rosa Ferreira Corrales no período de 26/12/2013 à 14/01/2014. Artigo 2º - Durante o período mencionado, terá direito a percepção da diferença de salário entre seu cargo e o do cargo que exercerá em substituição. Artigo 3º - Esta Portaria entrará em vigor nesta data, retroagindo seus efeitos a partir de 26 de dezembro de 2.013. Sorocaba, 27 de dezembro de 2013. Wilson Unterkircher Filho Diretor Geral	Nos termos da Legislação vigente, o Sr. Diretor Geral do Serviço Autônomo de Água e Esgoto de Sorocaba assinou as portarias nomeando os concursados para os cargos mencionados, na forma específica a seguir: PORTARIA NOME CARGO 06/2014 LAIS ALMEIDA DE BARROS AUXILIAR DE ADMINISTRAÇÃO EDITAL DE CONVOCAÇÃO Nos termos da Legislação vigente, o Serviço Autônomo de Água e Esgoto de Sorocaba convoca os concursados acima mencionados a tomar posse dentro do prazo de 15 (quinze) dias, a partir desta publicação. O não cumprimento deste prazo implicará na perda dos direitos decorrentes de sua classificação no Concurso Público. Segue abaixo a lista de documentação a ser apresentada neste prazo. ORIGINAIS E CÓPIAS A SEREM APRESENTADOS NO SETOR DE POLÍTICA DE PESSOAL E TREINAMENTOS 01-Carteira de trabalho com PIS; 02-Certificado de reservista; 03-Título de Eleitor / comprovante de quitação da última eleição; 04-cédula de identidade; 05-Comprovante de contribuição sindical (CTPS / hollerith); se não apresentar o comprovante, na entrega dos documentos, terá o desconto em folha e não será devolvido. 06-02 (duas) fotos 3 x 4 com nome no verso; 07-Antecedentes criminais; 08-Declaração de que não possui outro vínculo empregatício em órgão público, ou cópia de exoneração e declaração do tempo de serviço. 09-Histórico escolar / Diploma (obs. Conforme requisito do edital); 10-CPF (CIC) 11-Certidão de nascimento ou casamento; 12-Certificado de escolaridade; (conforme requisitos do edital); 13-Certidão de nascimento de filhos até 21 anos; 14-RG 15-Comprovação de Vacina Antitetânica 16-Comprovante de endereço (conta luz ou telefone) 17-Comprovante de pagamento de anuidade do conselho (técnico/superior) Obs: as cópias deverão ser apresentadas junto ao original.	
PORTARIA Nº07/2014	O DIRETOR GERAL do Serviço Autônomo de Água e Esgoto de Sorocaba, no uso de suas atribuições legais constantes na Lei nº 9.895, de 28 de dezembro de 2011, e a vista do resultado final do Concurso Público nº 05/2010, devidamente homologado em 24/02/2011 e prorrogado por 2 anos a partir de 22/02/2013, nomeia LAIS ALMEIDA DE BARROS, para exercer no Setor de Atendimento, o cargo de provimento efetivo de AUXILIAR DE ADMINISTRAÇÃO, criado pela Lei nº 3.971 de 20 de julho de 1.992, Lei nº 6.392 de 27 de abril de 2.001; Lei nº 7.627 de 16 de dezembro de 2.005; Lei nº 8.348 de 27 de dezembro de 2.007; 8.534 de 17 de julho de 2.008 e Lei nº 9.133 de 26 de maio de 2.010. Sorocaba, 08 de janeiro de 2.014. Wilson Unterkircher Filho	PORTARIA Nº611/2013 (Dispõe sobre designação de servidor autárquico para substituição de férias) O DIRETOR GERAL do Serviço Autônomo de Água e Esgoto de Sorocaba, no uso de suas atribuições legais e fundamentado nos termos da Lei nº. 3.800 de 02 de dezembro de 1.991, RESOLVE: Artigo 1º - Designar o servidor autárquico, Sr. Robertson de Freitas Lara Melo para exercer em substituição, o cargo de Chefe do Setor de Rede e Ligação de Água, durante as férias do Sr. Aloisio José dos Santos no período de 03/01/2014 à 23/01/2014. Artigo 2º - Durante o período mencionado, terá direito a percepção da diferença de salário entre seu cargo e o do cargo que exercerá em substituição. Artigo 3º - Esta Portaria entrará em vigor a partir de 03 de janeiro de 2.013. Sorocaba, 27 de dezembro de 2013. Wilson Unterkircher Filho Diretor Geral		
PORTARIA Nº08/2014	O DIRETOR GERAL do Serviço Autônomo de Água e Esgoto de Sorocaba, no uso de suas atribuições legais e de acordo com a Lei nº 9.895, de 28 de dezembro de 2011, e de acordo com o artigo 16, §1º da Lei nº. 3.800/91, resolve prorrogar por 15(quinze) dias, a posse com nomeação através da Portaria publicada em 06 de dezembro de 2013, conforme relação abaixo: PORTARIA NOME CARGO 551/2013 VINICIUS PIERRE SLOMPO DE OLIVEIRA SALES ENCANADOR 552/2013 ADEMIR FERNANDES ENCANADOR 553/2013 FELIPE AUGUSTO SBRISSA ENCANADOR 554/2013 ANDRÉ LUIZ PEREIRA DE CAMARGO ENCANADOR 555/2013 JOÃO DIAS DA CRUZ JUNIOR ENCANADOR 557/2013 ODÉCIO APARECIDO DA COSTA ENCANADOR 558/2013 JEFFERSON CRISTIANO CANDIDO DA SILVA ENCANADOR 559/2013 LEANDRO APARECIDO TIBURCIO AJUDANTE DE SERVIÇOS 560/2013 ALEX SANDRO RAMOS AJUDANTE DE SERVIÇOS 561/2013 ALEX SANDRO RODRIGUES AJUDANTE DE SERVIÇOS 562/2013 EDUARDO RODRIGUES FOGAÇA AJUDANTE DE SERVIÇOS 564/2013 JOSÉ BENEDITO DO ESPIRITO SANTO AJUDANTE DE SERVIÇOS 566/2013 ANTÔNIO MARCOS DOS SANTOS AJUDANTE DE SERVIÇOS 575/2013 MEIRIELI APARECIDA DINIZ AUXILIAR DE ADMINISTRAÇÃO 576/2013 HUDSON FERREIRA ARIEDE AUXILIAR DE ADMINISTRAÇÃO Sorocaba, 08 de janeiro de 2014. Wilson Unterkircher Filho Diretor Geral	PORTARIA Nº612/2013 (Dispõe sobre designação de servidor autárquico para substituição de férias) O DIRETOR GERAL do Serviço Autônomo de Água e Esgoto de Sorocaba, no uso de suas atribuições legais e fundamentado nos termos da Lei nº. 3.800 de 02 de dezembro de 1.991, RESOLVE: Artigo 1º - Designar o servidor autárquico, Sr. Robertson de Freitas Lara Melo para exercer em substituição, o cargo de Chefe do Setor de Rede e Ligação de Água, durante as férias do Sr. Aloisio José dos Santos no período de 03/01/2014 à 23/01/2014. Artigo 2º - Durante o período mencionado, terá direito a percepção da diferença de salário entre seu cargo e o do cargo que exercerá em substituição. Artigo 3º - Esta Portaria entrará em vigor a partir de 03 de janeiro de 2.013. Sorocaba, 27 de dezembro de 2013. Wilson Unterkircher Filho Diretor Geral		
PORTARIA Nº08/2014	O DIRETOR GERAL do Serviço Autônomo de Água e Esgoto de Sorocaba, no uso de suas atribuições legais e de acordo com a Lei nº 9.895, de 28 de dezembro de 2011, e de acordo com o artigo 16, §1º da Lei nº. 3.800/91, resolve prorrogar por 15(quinze) dias, a posse com nomeação através da Portaria publicada em 06 de dezembro de 2013, conforme relação abaixo: PORTARIA NOME CARGO 551/2013 VINICIUS PIERRE SLOMPO DE OLIVEIRA SALES ENCANADOR 552/2013 ADEMIR FERNANDES ENCANADOR 553/2013 FELIPE AUGUSTO SBRISSA ENCANADOR 554/2013 ANDRÉ LUIZ PEREIRA DE CAMARGO ENCANADOR 555/2013 JOÃO DIAS DA CRUZ JUNIOR ENCANADOR 557/2013 ODÉCIO APARECIDO DA COSTA ENCANADOR 558/2013 JEFFERSON CRISTIANO CANDIDO DA SILVA ENCANADOR 559/2013 LEANDRO APARECIDO TIBURCIO AJUDANTE DE SERVIÇOS 560/2013 ALEX SANDRO RAMOS AJUDANTE DE SERVIÇOS 561/2013 ALEX SANDRO RODRIGUES AJUDANTE DE SERVIÇOS 562/2013 EDUARDO RODRIGUES FOGAÇA AJUDANTE DE SERVIÇOS 564/2013 JOSÉ BENEDITO DO ESPIRITO SANTO AJUDANTE DE SERVIÇOS 566/2013 ANTÔNIO MARCOS DOS SANTOS AJUDANTE DE SERVIÇOS 575/2013 MEIRIELI APARECIDA DINIZ AUXILIAR DE ADMINISTRAÇÃO 576/2013 HUDSON FERREIRA ARIEDE AUXILIAR DE ADMINISTRAÇÃO Sorocaba, 08 de janeiro de 2014. Wilson Unterkircher Filho Diretor Geral	PORTARIA Nº613/2013 (Dispõe sobre designação de servidor autárquico para substituição de férias) O DIRETOR GERAL do Serviço Autônomo de Água e Esgoto de Sorocaba, no uso de suas atribuições legais e tendo em vista a aposentadoria deferida pela Fundação da Seguridade Social dos Servidores Públicos Municipais de Sorocaba, RESOLVE: Artigo 1º - Declarar vago o cargo do servidor JAIR DE GODOI BUENO, Adjuntado de Serviços, lotado no Setor de Topografia e Cadastro, por Aposentadoria por Tempo de Contribuição, a partir de 01 de janeiro de 2013. Sorocaba, 30 de dezembro de 2013. Wilson Unterkircher Filho Diretor Geral		

Homologação Pregão Presencial nº 59/2013.
O SERVIÇO AUTÔNOMO DE ÁGUA E ESGOTO DE SOROCABA, nos termos do artigo 8º, inciso VI do Decreto nº. 5.450 de 31 de maio de 2005, por sua Autoridade Competente, declara Homologado este Pregão Presencial nº 59/2013 - Processo Administrativo nº 10.012/2013, destinado à contratação de empresa para aquisição e instalação de caminhão hidro vácuo prefixo 20. Sorocaba, 30 de dezembro de 2013.
Ivan Flores Vieira - Pregoeiro

Homologação Pregão Eletrônico nº 72/2013.
O SERVIÇO AUTÔNOMO DE ÁGUA E ESGOTO DE SOROCABA, nos termos do artigo 8º, inciso VI do Decreto nº. 5.450 de 31 de maio de 2005, por sua Autoridade Competente, declara Homologado este Pregão Eletrônico nº 72/2013 - Processo Administrativo nº 3.093/2013, destinado à aquisição de vigas e assoalho garapeira. Sorocaba, 30 de dezembro de 2013.
Laura Fascetti Almeida Ferreira de Paula - Pregoeira

Homologação Pregão Eletrônico para Registro de Preços nº 75/2013.
O SERVIÇO AUTÔNOMO DE ÁGUA E ESGOTO DE SOROCABA, nos termos do artigo 8º, inciso VI do Decreto nº. 5.450 de 31 de maio de 2005, por sua Autoridade Competente, declara Homologado este Pregão Eletrônico para Registro de Preços nº 75/2013 - Processo Administrativo nº 5.528/2013, destinado à aquisição de equipamentos de proteção individual. Sorocaba, 30 de dezembro de 2013.
Janaina Soler Cavalcanti - Pregoeira

Homologação Pregão Eletrônico nº 94/2013.
O SERVIÇO AUTÔNOMO DE ÁGUA E ESGOTO DE SOROCABA, nos termos do artigo 8º, inciso VI do Decreto nº. 5.450 de 31 de maio de 2005, por sua Autoridade Competente, declara Homologado este Pregão Eletrônico nº 94/2013 - Processo Administrativo nº 5.614/2013, destinado à contratação de empresa especializada para prestação de serviços de manutenção corretiva em compactadores placas e clipers.. Sorocaba, 30 de dezembro de 2013.
Janaina Soler Cavalcanti - Pregoeira

Homologação Pregão Eletrônico para Registro de Preços nº 98/2013.
O SERVIÇO AUTÔNOMO DE ÁGUA E ESGOTO DE SOROCABA, nos termos do artigo 8º, inciso VI do Decreto nº. 5.450 de 31 de maio de 2005, por sua Autoridade Competente, declara Homologado este Pregão Eletrônico para Registro de Preços nº 98/2013 - Processo Administrativo nº 3.913/2013, destinado à aquisição de gases industriais e misturas gasosas. Sorocaba, 28 de novembro de 2013.
Elisete Regina Mota Fernandes - Pregoeira

ATOS DO PODER LEGISLATIVO

Câmara Municipal de Sorocaba

Mesa Diretora 2014

Presidente: Gervino Cláudio Gonçalves – PR
1º Vice-Presidente: Francisco Carlos Silveira Leite – PT
2º Vice-Presidente: Mauricio Rodrigues da Silva – PRP
3º Vice-Presidente: José Francisco Martinez – PSDB
1º Secretário: Waldomiro Raimundo de Freitas – PSD
2º Secretário: Jessé Loures de Moraes – PV
3º Secretário: José Apolo da Silva – PSB

16ª Legislatura – 2013/2016

<p>Anselmo Rolim Neto – PP Antonio Carlos Silvano – SDD Fernando Alves Lisboa Dini – PMDB Francisco Carlos Silveira Leite – PT Francisco França da Silva – PT Gervino Cláudio Gonçalves – PR Irineu Donizeti de Toledo – PRB Izídio de Brito Correia – PT Jessé Loures de Moraes – PV José Antonio Caldini Crespo – DEM</p>	<p>José Apolo da Silva – PSB José Francisco Martinez – PSDB Luís Santos Pereira Filho – PROS Mário Marte Marinho Júnior – PPS Maurício Rodrigues da Silva – PRP Neusa Maldonado Silveira – PSDB Rodrigo Maganhato – PP Saulo da Silva – PRP Valdecir Moreira da Silva – PRP Waldomiro Raimundo de Freitas – PSD</p>
---	---

Av. Eng.º Carlos Reinaldo Mendes, 2.945 Alto da Boa Vista
CEP: 18013-904 Tel/Fax : (15) 3238.1111
www.camarasorocaba.sp.gov.br

URBES

Trânsito e Transportes

Código de Trânsito Brasileiro Art. 267

Poderá ser imposta a penalidade de advertência por escrito à infração de natureza leve ou média, passível de ser punido com multa, não sendo reincidente o infrator, na mesma infração, nos últimos doze meses, quando a autoridade, considerando o prontuário do infrator, entender esta providência como mais educativa.
O pedido somente poderá ser formulado na defesa prévia.
(Lei Municipal nº 9.795/2011)

PROCESSO CPL Nº 1964/12
CONTRATO Nº 009/13
PERMISSÃO ONEROSA, DE USO DE ÁREA, PARA A INSTALAÇÃO E EXPLORAÇÃO COMERCIAL DO MÓDULO TIPO 1, LOCALIZADO NA ÁREA DE TRANSFERÊNCIA IPIRANGA.

TERMO DE REVOGAÇÃO
Embasado no art. 79, inciso I, da Lei nº 8.666/93 e suas alterações, e na Cláusula Nona - Da Revogação e Extinção, item 9.2., subitem 9.2.2 do contrato em referência e nos autos do Processo CPL nº 1964/12, pelo presente Termo REVOGO a Permissão acima descrita, firmada junto à empresa RODRIGO DOMINGUES DE OLIVEIRA, a partir do dia 26 de janeiro de 2014, constando dos autos do processo as devidas justificativas. Nesse sentido, fica aberto o prazo de 05 (cinco) dias úteis, para apresentação de recurso administrativo, a contar da data de sua publicação, nos termos do art. 109, inciso I, alínea "e" da Lei 8.666/93

Sorocaba, 08 de janeiro de 2014.

Eng.º Renato Gianolla
Diretor Presidente

Extrato do Contrato nº 075/11

Processo CPL nº 1096/2011
Objeto: Termo de Alteração Contratual nº 075/11 – Contratação de Empresa para a Prestação de Serviços de Seguros de Veículos para atender parte da frota da URBES. Prazo: 19/12/13 à 18/12/14.
Reajustes: Ficam reajustados os valores inicialmente contratados cujo custo total equivale aproximadamente a 6,45% (seis vírgula quarenta e cinco por cento) de seu valor total de acordo com o art.65, II, alínea "d" da Lei 8.666/93. Retificações: Em razão do reajuste mencionado, ficam retificadas as Cláusulas: Terceira - Do Preço e Do Pagamento, em seu item 3.1 e Nona – Das Disposições Finais, em seu item 9.4
Contratante: Empresa de Desenvolvimento Urbano e Social de Sorocaba – URBES.
Contratada: PORTO SEGURO COMPANHIA DE SEGUROS GERAIS.
Valor: R\$ 13.742,60 (treze mil, setecentos e quarenta e dois reais e sessenta centavos).
Ficam ratificadas as demais cláusulas, itens e subitens do referido Contrato.
Assinatura: 05 de dezembro de 2013.
Sorocaba, 08 de janeiro de 2014.

Claudia Ap. Ferreira
Gerente de Licitações e Contratos

PROCESSO CPL N.º 2001/13
PREGÃO PRESENCIAL Nº 017/13

LICITAÇÃO, DO TIPO "MENOR PREÇO", DESTINADA A CONTRATAÇÃO DE EMPRESA ESPECIALIZADA PARA PRESTAÇÃO DE SERVIÇOS DE DISPONIBILIDADE DE SISTEMA DE INFORMAÇÃO AOS USUÁRIOS DE TRANSPORTE COLETIVO VIA INTERNET.

A Empresa de Desenvolvimento Urbano e Social de Sorocaba - URBES, através de sua Pregoeira, nos termos do artigo 8º, inciso VI do Decreto Federal nº 5450/05 c/c art. 20, inciso XI do Decreto Municipal nº 14576/05, informa que foi homologado pela autoridade competente o Pregão Presencial nº 017/13 – CPL nº 2001/13, destinado à contratação em epígrafe.

Sorocaba, 08 de janeiro de 2014.

Lucimara Miranda Brasil Agustinelli
Pregoeira

PROCESSO PRESENCIAL Nº 019/13
PROCESSO CPL Nº 2599/13
LICITAÇÃO DO TIPO "MENOR PREÇO" PARA CONTRATAÇÃO DE EMPRESA PARA PRESTAÇÃO DE SERVIÇOS DE APOIO ÀS ROTINAS DE PROCESSAMENTO DE INFORMÁTICA NA BILHETAGEM ELETRÔNICA.

PUBLICAÇÃO DE HOMOLOGAÇÃO
A Empresa de Desenvolvimento Urbano e Social de Sorocaba - URBES, através de sua Pregoeira, nos termos do artigo 8º, inciso VI do Decreto Federal nº 5450/05 c/c art. 20, inciso XI do Decreto Municipal nº 14576/05, informa que foi homologado pela autoridade competente o Pregão Presencial nº 019/13 – CPL nº 2599/13.
Sorocaba, 08 de janeiro de 2014.

Lucimara Miranda Brasil Agustinelli
Pregoeira

PREGÃO PRESENCIAL Nº 018/13
PROCESSO CPL Nº 2419/13
LICITAÇÃO DO TIPO "MENOR PREÇO", PARA CONTRATAÇÃO DE EMPRESA PARA FORNECIMENTO DE MÓVEIS.

PUBLICAÇÃO DE HOMOLOGAÇÃO
A Empresa de Desenvolvimento Urbano e Social de Sorocaba - URBES, através de sua Pregoeira, nos termos do artigo 8º, inciso VI do Decreto Federal nº 5450/05 c/c art. 20, inciso XI do Decreto Municipal nº 14576/05, informa que foi homologado pela autoridade competente o Pregão Presencial nº 018/13 – CPL nº 2419/13.
Sorocaba, 08 de janeiro de 2014.

Lucimara Miranda Brasil Agustinelli
Pregoeira

PROCESSO CPL Nº 1676/13
LEILÃO Nº 003/13
LICITAÇÃO, DO TIPO "MAIOR LANCE", DESTINADA A ALIENAÇÃO DE VEÍCULOS INSERVÍVEIS À URBES.

PUBLICAÇÃO DE HOMOLOGAÇÃO

A Empresa de Desenvolvimento Urbano e Social de Sorocaba - URBES, através de sua Leiloeira, nos termos do Art. 43, VI, da Lei nº 8.666/93 e suas alterações, informa que foi homologado pela autoridade competente o procedimento supramencionado, sendo que os veículos foram arrematados conforme seguem: Item nº 01 - Gol especial 1.0 - 2P - branco - 2004/2005, junto ao Sr. Silas Mello Cintra, mediante o recebimento no valor de R\$ 2.400,00 (dois mil e quatrocentos reais); Item nº 02 - Gol CL 1.6 2P - branco - 1993/1994, junto

ao Sr. Jefferson Bernardes Araújo, mediante o recebimento no valor de 460,00 (quatrocentos e sessenta reais) e Item nº 03 - Caminhão Chevrolet - Branco - 1979, junto ao Sr. Valdeci Aparecido da Silva, mediante o recebimento no valor total de R\$ 6.350,00 (seis mil, trezentos e cinquenta reais).

Sorocaba, 08 de janeiro de 2014.

Lucimara Miranda Brasil Agustinelli
Leiloeira

PROCESSO SELETIVO – EDITAL Nº 02/2010

FASE EFETIVAÇÃO DA CONTRATAÇÃO

A Empresa de Desenvolvimento Urbano e Social de Sorocaba - Urbes, de acordo com o item 14.10 do Processo Seletivo – Edital 02/2010, convoca o candidato abaixo relacionado a comparecer em sua Sede, sito à Rua Pedro de Oliveira Neto, nº 98, Jardim Panorama – Sorocaba/SP, até às 16h30min do dia 13 de Janeiro de 2014 para prosseguimento das formalidades para efetivação da contratação.

102 – Auxiliar Operacional I

CLASSIF.	CANDITADO	DOCUMENTO
452º	Marcos Paulo Dalla Vecchia	RG nº: 43.494.278-9
456º	Paulo César de Almeida Nikoleski	RG nº: 47.338.565-X

O não comparecimento implicará na eliminação dos mesmos, deste Processo Seletivo conforme Item 11.2 do Edital.

Sorocaba, 10 de Janeiro de 2014.

Gilvana C. Bianchini Cruz
Presidente da Comissão do Processo Seletivo

PORTARIA N.º 001/2014

(Dispõe sobre a publicação dos valores dos subsídios e das remunerações dos cargos e empregos públicos)

GERVINO CLÁUDIO GONÇALVES, Presidente da CÂMARA MUNICIPAL DE SOROCABA, no uso de suas atribuições legais, atendendo o disposto no § 6º do Art. 39 da Constituição Federal e conforme a Instrução n.º 02/2008, Capítulo II, Seção I, Art. 69, XVI, do Tribunal de Contas do Estado de São Paulo, publica os valores dos subsídios e das remunerações dos cargos e empregos públicos em 31 de dezembro de 2013:

Denominação do Cargo	Venc. Base R\$	Grat/NU/Ins R\$	Grat/NU/Ins R\$	Remuneração R\$
Almoxarife I	1.298,68			1.298,68
Analista de Sistemas I	3.498,13	40%	1.399,25	4.897,38
Assessor de Imprensa	4.476,15	40%	1.790,46	6.266,61
Assessor Jurídico	4.476,15	40%	1.790,46	6.266,61
Assessor Legislativo	5.478,67	40%	2.191,47	7.670,14
Assessor de Licitações e Contratos	8.207,43	40%	3.282,97	11.490,40
Assessor Parlamentar	2.720,82	40%	1.088,33	3.809,15
Assistente da Presidência	3.401,03	40%	1.360,41	4.761,44
Bibliotecário	2.791,78			2.791,78
Chefe de Cerimonial	2.019,36	75%	1.514,52	3.533,88
Chefe de Gabinete	3.401,03	40%	1.360,41	4.761,44
Chefe de Seção de Assuntos Jurídicos	3.209,24	40%	1.283,70	4.492,94
Chefe de Seção de Compras	3.209,24	40%	1.283,70	4.492,94
Chefe de Seção de Contabilidade	3.209,24	40%	1.283,70	4.492,94
Chefe de Seção Exp.e Arquivo	3.209,24	40%	1.283,70	4.492,94
Chefe de Seção de Exp.Legislativo	3.209,24	40%	1.283,70	4.492,94
Chefe de Seção de Protocolo	3.209,24	40%	1.283,70	4.492,94
Chefe de Seção de Rec.Humanos	3.209,24	40%	1.283,70	4.492,94
Chefe de Seção de Telefonia	3.209,24	40%	1.283,70	4.492,94
Chefe de Seção de Licitações e Contratos	3.209,24	40%	1.283,70	4.492,94
Chefe de Seção de Materiais e Patrimônio	3.209,24	40%	1.283,70	4.492,94
Chefe do Serviço de Copa	2.029,89	50%	1.014,95	3.044,84
Chefe do Serviço de Manutenção	2.029,89	50%	1.014,95	3.044,84
Chefe do Serviço de Portaria	2.029,89	50%	1.014,95	3.044,84
Chefe do Serviço de Transporte	2.029,89	50%	1.014,95	3.044,84
Comprador	1.862,19			1.862,19
Contador II	3.124,67	40%	1.249,87	4.374,54
Coordenador do Cerimonial	4.476,15	40%	1.790,46	6.266,61
Diretor da Divisão de Assuntos Jurídicos	5.478,67	40%	2.191,47	7.670,14
Diretor de TV	3.044,87	20%	608,97	3.653,84
Mestre de Cerimônias	3.124,67	40%	1.249,87	4.374,54
Motorista	1.298,68	30%	389,60	1.688,28
Oficial de Comunicação	2.591,60	40%	1.036,64	3.628,24
Oficial de Manutenção	1.298,68			1.298,68
Oficial Legislativo	1.862,19			1.862,19
Operador de Áudio	1.862,19	20%	372,44	2.234,63
Operador de Câmera	1.862,19	20%	372,44	2.234,63
Operador de Máquina Reprográfica	1.298,68	40%	519,47	1.818,15
Operador de Som	1.429,92			1.429,92
Protocolista/Arquivista	2.236,51			2.236,51
Repórter Fotográfico	2.478,36			2.478,36
Secretário da Presidência	2.019,36	75%	1.514,52	3.533,88
Secretário de Com.Institucional	10.857,98	40%	4.343,19	15.201,17
Secretário Geral	10.857,98	40%	4.343,19	15.201,17
Secretário Jurídico	10.857,98	40%	4.343,19	15.201,17
Servente	889,38			889,38
Telefonista	1.298,68			1.298,68
Vigia	889,38			889,38

Vereador	Subsídios R\$ 9.339,04
Presidente da Câmara	Subsídios R\$ 10.811,86

Sorocaba, 02 de janeiro de 2014.

GERVINO CLÁUDIO GONÇALVES
Presidente

181

DISQUE DENÚNCIA

A denúncia é sua melhor arma.

<p>PORTARIA N.º 004/2014 (Dispõe sobre exoneração)</p> <p>GERVINO CLÁUDIO GONÇALVES, Presidente da CÂMARA MUNICIPAL DE SOROCABA, no uso de suas atribuições legais,</p> <p>RESOLVE: Art. 1º Exonerar por solicitação do Vereador José Antonio Caldini Crespo, a partir de 02/01/2014, o Senhor CARLOS HENRIQUE DE MENDONÇA do cargo em comissão de Chefe de Gabinete para o qual foi nomeado através da Portaria nº 111/2013 de 14 de março de 2013. Art. 2º Esta Portaria entra em vigor na data de sua publicação. Sorocaba, 06 de janeiro de 2014.</p>
<p>GERVINO CLÁUDIO GONÇALVES Presidente</p>
<p>PORTARIA N.º 005/2014 (Dispõe sobre nomeação)</p> <p>GERVINO CLÁUDIO GONÇALVES, Presidente da CÂMARA MUNICIPAL DE SOROCABA, no uso de suas atribuições legais,</p> <p>RESOLVE: Art. 1º Nomear o Senhor CARLOS HENRIQUE DE MENDONÇA, portador do RG n.º 22.192.935-6 SSP/SP, para exercer a partir de 02/01/2014, o cargo em comissão de Assessor Parlamentar do Vereador José Antonio Caldini Crespo. Art. 2º O mesmo será regido pelo Estatuto dos Servidores Públicos Municipais de Sorocaba, criado pela Lei Municipal nº 3.800/91, de 02 de dezembro de 1991. Art. 3º Esta Portaria entra em vigor na data de sua publicação. Sorocaba, 06 de janeiro de 2014.</p>
<p>GERVINO CLÁUDIO GONÇALVES Presidente</p>
<p>PORTARIA N.º 002/2014 (Dispõe sobre designação)</p> <p>GERVINO CLÁUDIO GONÇALVES, Presidente da CÂMARA MUNICIPAL DE SOROCABA, no uso de suas atribuições legais,</p> <p>RESOLVE: Art. 1º Designar o Senhor VINICIUS JABER MACHADO para exercer, em caráter de substituição e de acordo com o disposto no Artigo 49 da Lei nº 3.800, de 02 de dezembro de 1991, a função gratificada de Diretor de Divisão de Expediente, enquanto perdurar o afastamento da Senhora Marli Paes Duarte, a partir de 10/01/2014. Art. 2º Esta Portaria entra em vigor na data de sua publicação. Sorocaba, 02 de janeiro de 2014.</p>
<p>GERVINO CLÁUDIO GONÇALVES Presidente</p>
<p>PORTARIA N.º 003/2014 (Dispõe sobre exoneração)</p> <p>GERVINO CLÁUDIO GONÇALVES, Presidente da CÂMARA MUNICIPAL DE SOROCABA, no uso de suas atribuições legais,</p> <p>RESOLVE: Art. 1º Exonerar por solicitação do Vereador José Antonio Caldini Crespo, a partir de 02/01/2014, a Senhora LILIANA APARECIDA DOS SANTOS DE JESUS do cargo em comissão de Assessora Parlamentar para o qual foi nomeada através da Portaria nº 200/2012 de 05 de novembro de 2012. Art. 2º Esta Portaria entra em vigor na data de sua publicação. Sorocaba, 06 de janeiro de 2014.</p>
<p>GERVINO CLÁUDIO GONÇALVES Presidente</p>
<p>PORTARIA N.º 006/2014 (Dispõe sobre nomeação)</p> <p>GERVINO CLÁUDIO GONÇALVES, Presidente da CÂMARA MUNICIPAL DE SOROCABA, no uso de suas atribuições legais,</p> <p>RESOLVE: Art. 1º Nomear o Senhor HUDSON MORENO ZULIANI, portador do RG n.º 11.309.817 SSP/SP, para exercer a partir de 02/01/2014, o cargo em comissão de Chefe de Gabinete do Vereador José Antonio Caldini Crespo. Art. 2º O mesmo será regido pelo Estatuto dos Servidores Públicos Municipais de Sorocaba, criado pela Lei Municipal nº 3.800/91, de 02 de dezembro de 1991. Art. 3º Esta Portaria entra em vigor na data de sua publicação.</p> <p>Sorocaba, 06 de janeiro de 2014.</p>
<p>GERVINO CLÁUDIO GONÇALVES Presidente</p>
<p>PORTARIA N.º 228/2013 (Dispõe sobre designação)</p> <p>JOSÉ FRANCISCO MARTINEZ, Presidente da CÂMARA MUNICIPAL DE SOROCABA, no uso de suas atribuições legais,</p> <p>RESOLVE: Art. 1º Designar o Senhor LUIS FERNANDO MARTINS GRÔHS para exercer, em caráter de substituição e de acordo com o disposto no Artigo 49 da Lei nº 3.800, de 02 de dezembro de 1991, a função gratificada de Diretor de Divisão de Apoio Interno, enquanto perdurar o afastamento do Sr. Ronaldo Camillo Rosa Fontes, a partir de 02/01/2014. Art. 2º Esta Portaria entra em vigor na data de sua publicação.</p> <p>Sorocaba, 26 de dezembro de 2013.</p>
<p>JOSÉ FRANCISCO MARTINEZ Presidente</p>
<p>PORTARIA N.º 229/2013 (Dispõe sobre exoneração)</p> <p>JOSÉ FRANCISCO MARTINEZ, Presidente da CÂMARA MUNICIPAL DE SOROCABA, no uso de suas atribuições legais,</p> <p>RESOLVE: Art. 1º Exonerar, a partir de 01/01/2014, a Senhora MARA FERNANDA FIORINDO do cargo em comissão de Assistente da Presidência para o qual foi nomeada através da Portaria nº 078/2010 de 21 de maio de 2010. Art. 2º Esta Portaria entra em vigor na data de sua publicação. Sorocaba, 26 de dezembro de 2013.</p>
<p>JOSÉ FRANCISCO MARTINEZ Presidente</p>
<p>PORTARIA N.º 230/2013 (Dispõe sobre nomeação)</p> <p>JOSÉ FRANCISCO MARTINEZ, Presidente da CÂMARA MUNICIPAL DE SOROCABA, no uso de suas atribuições legais,</p> <p>RESOLVE: Art. 1º Nomear a Senhora MARA FERNANDA FIORINDO, portadora do R.G. n.º 18.108.018-7 SSP/SP, para exercer a partir de 01/01/2014, o cargo em comissão de Assessora Parlamentar do Vereador Mário Marte Marinho Júnior. Art. 2º A mesma será regida pelo Estatuto dos Servidores Públicos Municipais de Sorocaba, criado pela Lei Municipal nº 3.800/91, de 02 de dezembro de 1991. Art. 3º Esta Portaria entra em vigor na data de sua publicação. Sorocaba, 26 de dezembro de 2013.</p>
<p>JOSÉ FRANCISCO MARTINEZ Presidente</p>

<p>PORTARIA N.º 231/2013 (Dispõe sobre exoneração)</p> <p>JOSÉ FRANCISCO MARTINEZ, Presidente da CÂMARA MUNICIPAL DE SOROCABA, no uso de suas atribuições legais,</p> <p>RESOLVE: Art. 1º Exonerar, por solicitação do Vereador Mário Marte Marinho Júnior, a partir de 01/01/2014, a Senhora MARINICE DE ALMEIDA do cargo em comissão de Assessora Parlamentar para o qual foi nomeada através da Portaria nº 267/2012 de 28 de dezembro de 2012. Art. 2º Esta Portaria entra em vigor na data de sua publicação. Sorocaba, 26 de dezembro de 2013.</p>
<p>JOSÉ FRANCISCO MARTINEZ Presidente</p>
<p>PORTARIA N.º 232/2013 (Dispõe sobre exoneração)</p> <p>JOSÉ FRANCISCO MARTINEZ, Presidente da CÂMARA MUNICIPAL DE SOROCABA, no uso de suas atribuições legais,</p> <p>RESOLVE: Art. 1º Exonerar, a partir de 01/01/2014, o Senhor ILZO LOURENÇO PEREIRA do cargo em comissão de Assessor Parlamentar da Presidência para o qual foi nomeado através da Portaria nº 059/2012 de 10 de fevereiro de 2012. Art. 2º Esta Portaria entra em vigor na data de sua publicação. Sorocaba, 26 de dezembro de 2013.</p>
<p>JOSÉ FRANCISCO MARTINEZ Presidente</p>
<p>PORTARIA N.º 233/2013 (Dispõe sobre nomeação)</p> <p>JOSÉ FRANCISCO MARTINEZ, Presidente da CÂMARA MUNICIPAL DE SOROCABA, no uso de suas atribuições legais,</p> <p>RESOLVE: Art. 1º Nomear o Senhor ILZO LOURENÇO PEREIRA, portador do R.G. n.º 25.626.867-8 SSP/SP, para exercer a partir de 01/01/2014, o cargo em comissão de Assessor Parlamentar do Vereador Mário Marte Marinho Júnior. Art. 2º O mesmo será regido pelo Estatuto dos Servidores Públicos Municipais de Sorocaba, criado pela Lei Municipal nº 3.800/91, de 02 de dezembro de 1991. Art. 3º Esta Portaria entra em vigor na data de sua publicação. Sorocaba, 26 de dezembro de 2013.</p>
<p>JOSÉ FRANCISCO MARTINEZ Presidente</p>
<p>PORTARIA N.º 234/2013 (Dispõe sobre exoneração)</p> <p>JOSÉ FRANCISCO MARTINEZ, Presidente da CÂMARA MUNICIPAL DE SOROCABA, no uso de suas atribuições legais,</p> <p>RESOLVE: Art. 1º Exonerar, por solicitação do Vereador Gervino Cláudio Gonçalves, a partir de 01/01/2014, a Senhora TAIS CRISTINA RODRIGUES do cargo em comissão de Assessora Parlamentar para o qual foi nomeada através da Portaria nº 118/2013 de 01 de abril de 2013. Art. 2º Esta Portaria entra em vigor na data de sua publicação. Sorocaba, 26 de dezembro de 2013.</p>
<p>JOSÉ FRANCISCO MARTINEZ Presidente</p>
<p>PORTARIA N.º 235/2013 (Dispõe sobre nomeação)</p> <p>JOSÉ FRANCISCO MARTINEZ, Presidente da CÂMARA MUNICIPAL DE SOROCABA, no uso de suas atribuições legais,</p> <p>RESOLVE: Art. 1º Nomear a Sr.ª TAIS CRISTINA RODRIGUES, portadora do RG n.º 43.806.972-9 SSP/SP, para exercer a partir de 01/01/2014, o cargo em comissão de Assistente da Presidência. Art. 2º A mesma será regida pelo Estatuto dos Servidores Públicos Municipais de Sorocaba, criado pela Lei Municipal nº 3.800 de 02 de dezembro de 1991. Art. 3º Esta Portaria entra em vigor na data de sua publicação.</p> <p>Sorocaba, 26 de dezembro de 2013.</p>
<p>JOSÉ FRANCISCO MARTINEZ Presidente</p>
<p>PORTARIA N.º 236/2013 (Dispõe sobre exoneração)</p> <p>JOSÉ FRANCISCO MARTINEZ, Presidente da CÂMARA MUNICIPAL DE SOROCABA, no uso de suas atribuições legais,</p> <p>RESOLVE: Art. 1º Exonerar, a partir de 01/01/2014, o Senhor CARLOS APARECIDO GARBO do cargo em comissão de Chefe de Cerimonial para o qual foi nomeado através da Portaria nº 100/2013 de 19 de fevereiro de 2013. Art. 2º Esta Portaria entra em vigor na data de sua publicação.</p> <p>Sorocaba, 26 de dezembro de 2013.</p>
<p>JOSÉ FRANCISCO MARTINEZ Presidente</p>
<p>PORTARIA N.º 237/2013 (Dispõe sobre nomeação)</p> <p>JOSÉ FRANCISCO MARTINEZ, Presidente da CÂMARA MUNICIPAL DE SOROCABA, no uso de suas atribuições legais,</p> <p>RESOLVE: Art. 1º Nomear o Senhor CARLOS APARECIDO GARBO, portador do R.G. n.º 15.341.812 SSP/SP, para exercer a partir de 01/01/2014, o cargo em comissão de Assessor Parlamentar do Vereador Gervino Cláudio Gonçalves. Art. 2º O mesmo será regido pelo Estatuto dos Servidores Públicos Municipais de Sorocaba, criado pela Lei Municipal nº 3.800/91, de 02 de dezembro de 1991. Art. 3º Esta Portaria entra em vigor na data de sua publicação.</p> <p>Sorocaba, 26 de dezembro de 2013.</p>
<p>JOSÉ FRANCISCO MARTINEZ Presidente</p>
<p>PORTARIA N.º 238/2013 (Dispõe sobre exoneração)</p> <p>JOSÉ FRANCISCO MARTINEZ, Presidente da CÂMARA MUNICIPAL DE SOROCABA, no uso de suas atribuições legais,</p> <p>RESOLVE: Art. 1º Exonerar, a partir de 01/01/2014, o Senhor VICENTE BRUNO DE OLIVEIRA do cargo em comissão de Chefe de Cerimonial para o qual foi nomeado através da Portaria nº 095/2013 de 06 de fevereiro de 2013. Art. 2º Esta Portaria entra em vigor na data de sua publicação. Sorocaba, 26 de dezembro de 2013.</p>
<p>JOSÉ FRANCISCO MARTINEZ Presidente</p>

<p>PORTARIA N.º 239/2013 (Dispõe sobre exoneração)</p> <p>JOSÉ FRANCISCO MARTINEZ, Presidente da CÂMARA MUNICIPAL DE SOROCABA, no uso de suas atribuições legais,</p> <p>RESOLVE: Art. 1º Exonerar, a partir de 01/01/2014, o Senhor EDIR JOSÉ ALVES JÚNIOR do cargo em comissão de Assessor Parlamentar da Presidência para o qual foi nomeado através da Portaria nº 120/2013 de 08 de abril de 2013. Art. 2º Esta Portaria entra em vigor na data de sua publicação.</p> <p>Sorocaba, 26 de dezembro de 2013.</p>
<p>JOSÉ FRANCISCO MARTINEZ Presidente</p>
<p>PORTARIA N.º 240/2013 (Dispõe sobre exoneração)</p> <p>JOSÉ FRANCISCO MARTINEZ, Presidente da CÂMARA MUNICIPAL DE SOROCABA, no uso de suas atribuições legais,</p> <p>RESOLVE: Art. 1º Exonerar, a partir de 01/01/2014, o Senhor RAFAEL ANDRADE FRATTES do cargo em comissão de Chefe de Cerimonial para o qual foi nomeado através da Portaria nº 103/2013 de 25 de fevereiro de 2013. Art. 2º Esta Portaria entra em vigor na data de sua publicação. Sorocaba, 26 de dezembro de 2013.</p>
<p>JOSÉ FRANCISCO MARTINEZ Presidente</p>
<p>PORTARIA N.º 241/2013 (Dispõe sobre nomeação)</p> <p>JOSÉ FRANCISCO MARTINEZ, Presidente da CÂMARA MUNICIPAL DE SOROCABA, no uso de suas atribuições legais,</p> <p>RESOLVE: Art. 1º Nomear o Senhor RAFAEL ANDRADE FRATTES, portador do R.G. n.º 29.028.226-3 SSP/SP, para exercer a partir desta data, o cargo em comissão de Assessor Parlamentar da Presidência. Art. 2º O mesmo será regido pelo Estatuto dos Servidores Públicos Municipais de Sorocaba, criado pela Lei Municipal nº 3.800/91, de 02 de dezembro de 1991. Art. 3º Esta Portaria entra em vigor na data de sua publicação.</p> <p>Sorocaba, 26 de dezembro de 2013.</p>
<p>JOSÉ FRANCISCO MARTINEZ Presidente</p>
<p>PORTARIA N.º 242/2013 (Dispõe sobre exoneração)</p> <p>JOSÉ FRANCISCO MARTINEZ, Presidente da CÂMARA MUNICIPAL DE SOROCABA, no uso de suas atribuições legais,</p> <p>RESOLVE: Art. 1º Exonerar, a partir de 01/01/2014, o Senhor HUDSON MORENO ZULIANI do cargo em comissão de Assistente da Presidência para o qual foi nomeado através da Portaria nº 060/2012 de 10 de fevereiro de 2012. Art. 2º Esta Portaria entra em vigor na data de sua publicação.</p> <p>Sorocaba, 26 de dezembro de 2013.</p>
<p>JOSÉ FRANCISCO MARTINEZ Presidente</p>

<p>PORTARIA N.º 243/2013 (Dispõe sobre exoneração)</p> <p>JOSÉ FRANCISCO MARTINEZ, Presidente da CÂMARA MUNICIPAL DE SOROCABA, no uso de suas atribuições legais,</p> <p>RESOLVE: Art. 1º Exonerar, a partir de 01/01/2014, a Senhora JANAINA GONÇALVES MARIANO do cargo em comissão de Assessora Parlamentar da Presidência para o qual foi nomeada através da Portaria nº 033/2012 de 25 de janeiro de 2012. Art. 2º Esta Portaria entra em vigor na data de sua publicação. Sorocaba, 26 de dezembro de 2013.</p>
<p>JOSÉ FRANCISCO MARTINEZ Presidente</p>
<p>PORTARIA N.º 244/2013 (Dispõe sobre nomeação)</p> <p>JOSÉ FRANCISCO MARTINEZ, Presidente da CÂMARA MUNICIPAL DE SOROCABA, no uso de suas atribuições legais,</p> <p>RESOLVE: Art. 1º Nomear o Sr. OSMAR SOARES DA SILVA JUNIOR, portador do RG n.º 29.655.408-X SSP/SP, para exercer a partir de 01/01/2014, o cargo em comissão de Assistente da Presidência. Art. 2º O mesmo será regido pelo Estatuto dos Servidores Públicos Municipais de Sorocaba, criado pela Lei Municipal nº 103/2013 de 25 de fevereiro de 1991. Art. 3º Esta Portaria entra em vigor na data de sua publicação. Sorocaba, 26 de dezembro de 2013.</p>
<p>JOSÉ FRANCISCO MARTINEZ Presidente</p>
<p>PORTARIA N.º 245/2013 (Dispõe sobre nomeação)</p> <p>JOSÉ FRANCISCO MARTINEZ, Presidente da CÂMARA MUNICIPAL DE SOROCABA, no uso de suas atribuições legais,</p> <p>RESOLVE: Art. 1º Nomear a Sr.ª ISIS PRISCILA SILVA CRISTEA, portadora do RG n.º 27.856.774-5 SSP/SP, para exercer, em caráter de substituição e de acordo com o disposto no Artigo 49 da Lei nº 3.800, de 02 de dezembro de 1991, o cargo em comissão de Chefe de Gabinete do Vereador Mário Marte Marinho Júnior, enquanto perdurarem as férias da Sr.ª Regina Célia Bertoni, a partir de 02 de janeiro de 2014. Art. 2º A mesma será regida pelo Estatuto dos Servidores Públicos Municipais de Sorocaba, criado pela Lei Municipal nº 3.800/91, de 02 de dezembro de 1991. Art. 3º Esta Portaria entra em vigor na data de sua publicação. Sorocaba, 27 de dezembro de 2013.</p>
<p>JOSÉ FRANCISCO MARTINEZ Presidente</p>
<p>CÂMARA MUNICIPAL DE SOROCABA RESUMO DE CONTRATOS CELEBRADOS 2013</p> <p>Contrato: 52/2013 Modalidade: Pregão n.º 33/2013 Contratada: Park Comércio de gás Ltda. Objeto: Fornecimento de gás para a Câmara de Sorocaba. Homologação: 19/12/2013 Assinatura: 20/12/2013 Valor: R\$ 8.960,00</p>
<p>CÂMARA MUNICIPAL DE SOROCABA</p>
<p>RATIFICAÇÃO DE PROCESSO DE INEXIGIBILIDADE DE LICITAÇÃO N.º 01/2014</p> <p>Contratada: Folha da Manhã S.A. Objeto: Fornecimento de jornal para a Câmara de Sorocaba. Fundamento legal: Art. 25, caput e art. 26, da Lei n.º 8.666/93. Data da ratificação: 09/01/2014.</p>

COMUNICADO À POPULAÇÃO

De acordo com a lei Municipal nº 4.595/94, todo cidadão residente em Sorocaba, e reconhecidamente sem recursos financeiros, tem direito a serviço funerário gratuito prestado pelas concessionárias que atuam na cidade:

Lei Nº 4.595/94

“Art. 5º - As empresas funerárias concessionárias, obrigam-se ao fornecimento de caixão mortuário e transporte gratuito (ônibus), velório e uma coroa de flores às pessoas reconhecidamente pobres sem recursos financeiros dentro dos limites do município.

Parágrafo Único – A uma fornecida ao indigente ou pessoas reconhecidamente pobre na expressão da lei, será sempre de madeira envernizada em nogueira para adultos e, caixão de madeira com revestimento em plástico de primeira qualidade quando se trata de criança.”



Prefeitura de SOROCABA

Secretaria de Desenvolvimento Social

OFEBAS: 3224.4511
OSSEL: 3231.4807
SEDES: 3219.1920



Câmara Municipal de Sorocaba

Estado de São Paulo

Nº

LEI Nº 10.704, DE 2 DE JANEIRO DE 2014

Dispõe sobre denominação de "DOMINGOS OREFICE" a uma via pública de nossa cidade e dá outras providências.

Projeto de Lei n.º 420/2013, de autoria do Vereador José Francisco Martinez

Gervino Cláudio Gonçalves, Presidente da Câmara Municipal de Sorocaba, de acordo com o que dispõe o § 8º, do Art. 46, da Lei Orgânica do Município de Sorocaba, e o § 4º do Art. 176 da Resolução nº 322, de 18 de setembro de 2007 (Regimento Interno) faz saber que a Câmara Municipal de Sorocaba decreta e eu promulgo a seguinte Lei:

Art. 1º Fica denominada "DOMINGOS OREFICE" a Rua 01, que se inicia na Avenida 01 em propriedade particular, do Parque Industrial Prestes, nesta cidade.

Art. 2º As placas indicativas conterão, além do nome, a expressão: "Cidadão Emérito - 1928/2011".

Art. 3º As despesas com a execução da presente Lei correrão por conta das verbas próprias consignadas no orçamento.

Art. 4º Esta Lei entra em vigor na data de sua publicação.

A CÂMARA MUNICIPAL DE SOROCABA, aos 2 de janeiro de 2014.

GERVINO CLÁUDIO GONÇALVES
Presidente

Publicada na Secretaria Geral da Câmara Municipal de Sorocaba, na data supra.-

JOEL DE JESUS SANTANA
Secretário Geral

Nº

JUSTIFICATIVA:

Domingos Orefice nasceu na cidade de Santos/ SP, foi casado com Emília Ruggeri Orefice e desta união nasceram: Renata e Marcos; empresário conceituado de nossa cidade, exerceu várias funções dentre elas: Vice-Cônsul da Itália (1994/1998), nomeado pelo Presidente da República Italiana, tendo sido jubilado, ao atingir a idade limite legal, para exercício da função; antes, agente consular italiano (1969/1994), com jurisdição sobre 27 (vinte e sete) municípios.

Presidente de Honra da associação dos Cônsules Honorários do Brasil - ACONBRAS, da qual é sócio fundador, tendo presidido a última Assembléia Geral, com o comparecimento de representantes de 53 (cinquenta e três) nações para eleição da diretoria para o biênio 2000/2002;

Membro da Sociedade Consular de São Paulo - S.C.S.P.;
Presidente do Circulo Ítalo Brasileiro "Gabriele D'Annunzio", desde 1989, tendo ocupado, anteriormente a presidência (1968/1972 - 1979/1981). Integrando a diretoria desde 1951, tendo exercido vários cargos, inclusive o de Presidente da Comissão de Contas, em sendo membro vitalício do Conselho de Patrimônio;

Conselheiro e ex-presidente do Conselho Deliberativo do Sorocaba Clube;
Ex-membro da Mesa Provedora da Santa Casa de Misericórdia de Sorocaba;
Membro, por 12 (doze) anos consecutivos, do Conselho Técnico Consultivo do Serviço Nacional de Aprendizagem Industrial - SENAI - Sorocaba;

Vice-Presidente da Comissão de Finanças do Esporte Clube São Bento (1964/1969),
Presidente da Comissão de Contas e Conselheiro;

Assessor da Presidência da Federação Paulista de Futebol - F.P.F. (1976/1979);
Ex-Presidente do Conselho Deliberativo do Automóvel Clube de Sorocaba;

Presidente do Conselho Fiscal das Casas Transitórias "André Luiz", de Sorocaba, por 08 (oito) anos;

Líder por 11 (onze) anos, da "Campanha Unificada de Natal" que congregava 36 (trinta e seis) obras assistenciais sorocabanas;

Vice-Presidente da Comissão de Construção do CIC - Centro de Integração Comunitária - Estádio Municipal "Walter Ribeiro";

Tesoureiro da Comissão de Reforma da Cadeia Pública de Sorocaba;

Membro da Comissão de Construção da Casa de Albergado de Sorocaba;

Presidente da Comissão da compra de terreno da sede campestre do Clube União Recreativo;

Presidente da Comissão para construção da ala infantil da Santa Casa de Misericórdia de Sorocaba;

Presidente da Comissão de Construção do Anexo Fiscal, contíguo ao Fórum da Comarca de Sorocaba, onde também funcionaram o Cartório Distribuidor, o Cartório Contador e Partidor, o Serviço de Protocolo e a secretaria;

Presidente da Comissão para a Reforma da Igreja Catedral Diocesana (atual Arquidiocesana) de Sorocaba, em 1970;

Presidente da Comissão para a Reforma do Mosteiro de São Bento, em 1968;

Este impresso foi confeccionado com papel 100% reciclado

Nº

Membro da comissão que elaborou e implantou o projeto "Zona Azul" em Sorocaba no ano de 1977;

Membro do Grupo do Grupo de Trabalho para construção do Ginásio Municipal de Esportes "Dr. Gualberto Moreira";

Participante da primeira reunião para implantação Faculdade de Direito de Sorocaba - FADI;

Membro da Comissão de construção do Colégio salesiano "São José" de Sorocaba;

Líder pela não desativação do Hospital Evangélico de Sorocaba;

Diplomado pela Escola Superior de Guerra - ADESG - , participante dos ciclos de 1970/1973/1976 e 1979;

Sócio Honorário de várias entidades filantrópicas de Sorocaba;

Proferiu diversas palestras, em associações de classe, clubes de serviço, Universidade de Sorocaba - Uniso, Instituto Histórico - IHGGS, Associação de Cônsules Honorários no Brasil - ACONBRAS - , Sociedade Consular de São Paulo - S.C.S.P - e outras entidades;

Detentor das seguintes honrarias: "Comendador da República Italiana", outorgado pelo presidente da República Italiana, por relevantes serviços prestados;

"Cavaleiro da República Italiana", outorgado pelo Presidente da República Italiana, por relevantes serviços prestados;

"Cidadão Emérito", concedido pela Associação dos Cônsules Honorários do Brasil - ACONBRAS, por serviços honoríficos, prestados a comunidade;

Homenagem da Fundação "Ayrton Senna", pelos serviços prestados a comunidade carente;

Diploma de "Honra ao Mérito", conferido pela Associação de Amparo aos Detentos de Sorocaba;

Diploma de "Honra ao Mérito", concedido pelas Obras Assistenciais de Sorocaba.

Por tais razões é que é merecedor de tal honraria.

Deixou saudades em 28 de agosto de 2011.

Nº

TERMO DECLARATÓRIO

A presente Lei nº 10.704, de 2 de janeiro de 2014, foi afixada no átrio desta Câmara Municipal de Sorocaba, nesta data, nos termos do Art. 78, § 4º, da Lei Orgânica do Município.

Câmara Municipal de Sorocaba, aos 2 de janeiro de 2014.

JOEL DE JESUS SANTANA
Secretário Geral



Câmara Municipal de Sorocaba

Estado de São Paulo

Nº

LEI Nº 10.705, DE 2 DE JANEIRO DE 2014

Dispõe sobre denominação de "ISIDORO MAYORAL DE ANDRADE" a uma via pública de nossa cidade e dá outras providências.

Projeto de Lei n.º 453/2013, de autoria do Vereador José Francisco Martinez

Gervino Cláudio Gonçalves, Presidente da Câmara Municipal de Sorocaba, de acordo com o que dispõe o § 8º, do Art. 46, da Lei Orgânica do Município de Sorocaba, e o § 4º do Art. 176 da Resolução nº 322, de 18 de setembro de 2007 (Regimento Interno) faz saber que a Câmara Municipal de Sorocaba decreta e eu promulgo a seguinte Lei:

Art. 1º Fica denominada "ISIDORO MAYORAL DE ANDRADE" a Rua 11, que se inicia na Avenida Victor Andrew e termina na Rua 01, do Parque Industrial Prestes, nesta cidade.

Art. 2º As placas indicativas conterão, além do nome, a expressão: "Cidadão Emérito - 1949/2013".

Art. 3º As despesas com a execução da presente Lei correrão por conta das verbas próprias consignadas no orçamento.

Art. 4º Esta Lei entra em vigor na data de sua publicação.

A CÂMARA MUNICIPAL DE SOROCABA, aos 2 de janeiro de 2014.

GERVINO CLÁUDIO GONÇALVES
Presidente

Publicada na Secretaria Geral da Câmara Municipal de Sorocaba, na data supra.-

JOEL DE JESUS SANTANA
Secretário Geral

Nº

JUSTIFICATIVA:

Isidoro Mayoral de Andrade nasceu em Sorocaba em 05 de outubro de 1949, filho de Jorge Mayoral Sanches e de Eunice de Andrade Mayoral.

Separado Judicialmente de Teresinha Batista de Oliveira.

Após sua separação casou-se com Luzanira dos Santos Queiróz com que teve três filhos: Anderson, Jeferson e Gislaíne.

Foi um excelente filho, pai, esposo e amigo inigualável, os quais sentem muitas saudades desta separação.

Exerceu atividade no comércio no ramo de pizzaria e pastelaria.

Católico praticante, devoto de Santo Expedito e Nossa Senhora Aparecida.

Tinha vários hobbies dentre eles podemos citar a pescaria e torcedor nato do Palmeiras.

Deixou saudades em 15 de setembro de 2013.

Nº

TERMO DECLARATÓRIO

A presente Lei nº 10.705, de 2 de janeiro de 2014, foi afixada no átrio desta Câmara Municipal de Sorocaba, nesta data, nos termos do Art. 78, § 4º, da Lei Orgânica do Município.

Câmara Municipal de Sorocaba, aos 2 de janeiro de 2014.

JOEL DE JESUS SANTANA
Secretário Geral

Prefeitura implanta primeiros 40 Km de rede que vai modernizar serviços

Com 262 Km de fibra óptica, Infovia beneficiará videomonitoramento, Sabe Tudo, lousas digitais e atendimento ao cidadão

Uma Infovia de aproximadamente 262 quilômetros vai interligar as unidades da Prefeitura de Sorocaba a partir do segundo semestre. Esta rede de fibra óptica vai aumentar a velocidade e diminuir custos na transmissão de informações, ampliar os serviços oferecidos e melhorar o atendimento aos cidadãos. Cerca de 40 quilômetros já foram implantados, em pontos da Zona Leste, Zona Norte, Zona Industrial e do Centro.

Entre os setores públicos beneficiados pela Infovia ao longo dos próximos três anos, estão a conexão à internet nos Sabe Tudo e unidades de saúde; o Centro de Operações e Inteligência (COI) da Guarda Civil Municipal (GCM); as lousas digitais das Escolas Municipais; o siste-

ma de internet pública; a ampliação dos serviços oferecidos no portal **Sorocaba.sp.gov.br** e a agilização dos atendimentos no Paço Municipal e Casas do Cidadão, entre outros.

De acordo com a Secretaria de Planejamento e Gestão (SPG), a primeira etapa da Infovia começou no Palácio dos Tropeiros, seguindo então para a Policlínica Municipal de Especialidades; EM "Prof. Flávio de Souza Nogueira"; UPH Zona Norte; COI; Casas do Cidadão Itavuvu e Ipanema; o CEI-86, ao lado do Terminal Santo Antônio.

A rede então vai percorrer as avenidas Afonso Vergueiro, Eugênio Salerno, Moreira César, Juscelino Kubitschek, Dom Aguirre e Nogueira Padilha, terminando na Casa do Cidadão.



Foto: Alexandre Lombardi / Secom

Na ponta do lápis: oriente-se para a compra do material escolar

Foto: Mário Chaves / Secom (Arquivo)



Após a celebração da virada do ano, o consumidor começa a planejar a vida sob outro aspecto: o financeiro. E é nesse quesito que pais com filhos em idade escolar começam a se preocupar.

Junto com as matrículas nas escolas, vêm as listas de material, nem sempre pequenas no número de itens.

Assim, para ajudar na hora de ir às compras, o Procon Sorocaba

dá algumas dicas que ajudam na economia. As informações estão disponíveis no portal **www.sorocaba.sp.gov.br**.

Em caso de dúvidas, o consumidor poderá se orientar ou formular uma reclamação junto Procon na Rua Nogueira Martins, 513, Centro ou nas Casas do Cidadão Ipanema e Nogueira Padilha. Informações pelos telefones 0800.149029 ou (15) 3233.7498.

Foto: Emerson Ferraz / Secom



PAT de Sorocaba tem o melhor ano da história

Computando o primeiro emprego e as recolocações, o Posto de Atendimento ao Trabalhador (PAT), de Sorocaba, fechou os doze meses de 2013 com 11.380 trabalhadores inseridos no mercado. O desempenho do PAT foi o melhor da história, desde a implantação em Sorocaba, no ano de 1986.

De janeiro a dezembro foram inseridos no mercado de trabalho nada menos que 11.380 candida-

tos, dos cerca de 40 mil atendidos no local. Em janeiro de 2013, a expectativa era de que pelo menos 10 mil candidatos fossem colocados ou reinseridos no mercado de trabalho.

O volume alcançado pelo PAT é resultado de ações traçadas no início do ano, e da meta estabelecida para a colocação ou reinserção de trabalhadores no mercado. O PAT fica na Rua Cel. Cavalheiros, 353, Centro (perto do Terminal São Paulo).

Foto: Mário Chaves / Secom (Arquivo)



Rede Municipal volta às aulas em 10 de fevereiro

Os alunos das unidades de Educação Infantil, Ensinos Fundamental e Médio e Educação de Jovens e Adultos (EJA) da Rede Municipal têm mais um mês para aproveitar o recesso escolar. As férias de início de ano terminam no dia 10 de fevereiro, quando cerca de 50 mil estudantes voltam às salas de aula.

Professores, supervisores e orientadores retomam suas ativi-

dades uma semana antes, no dia 3 de fevereiro, com a realização dos cursos de Formação Continuada e o Planejamento de 2014.

Com a obrigatoriedade de um ano letivo de 200 dias, a Secretaria da Educação (Sedu) ainda aguarda publicação de decreto para oficializar o calendário, que levará em conta a Copa do Mundo e os dias de feriados e pontos facultativos.

“Férias Quentes” volta para animar mais de 2 mil crianças



Crianças entre 5 e 12 anos podem se preparar para a 70ª edição do “Férias Quentes” em Sorocaba. Entre os dias 27 de janeiro e 1º de fevereiro, cerca de 2 mil crianças terão a oportunidade de participar gratuitamente de atividades recreativas, esportivas e artísticas culturais, além de atrações especiais, em nove locais da cidade.

Realizado pela Prefeitura de Sorocaba desde julho de 1978, o programa retoma o seu nome original, depois de 12 edições do “Super Férias”. O “Férias Quentes” vai aconte-

cer na Biblioteca Infantil, Territórios Jovens Nova Esperança e Cajuru, Parque dos Espanhóis e nos Centros Esportivos “Dr. Pitico”, Maria Eugênia, Vila Gabriel, Brigadeiro Tobias e Jardim Simus.

Os pais ou responsáveis deverão inscrever seus filhos pessoalmente nos núcleos de realização, entre os dias 21 e 24 de janeiro, das 8h30 às 12h. Para isso, eles deverão preencher a ficha de inscrição fornecida pela organização e apresentar um documento de identificação da criança (RG ou certidão de nascimento).

Entre os dias 15 e 17 de janeiro, das 9h às 16h30, a Secretaria do Desenvolvimento Social (Sedes) realizará a inscrição dos jovens interessados em participar como monitores voluntários. Informações pelo telefone (15) 3219.1924.



Paulo Ochandio / Secom (Arquivo)

“Viva a Praça” volta com grandes atrações no fim de semana

Dez dias separaram a boa música tocada nas praças sorocabanas de um público cativo e fiel ao projeto “Viva da Praça”, da Secretaria da Cultura da Prefeitura de Sorocaba (Secult). O intervalo serviu apenas para um

Mário Chaves / Secom (Arquivo)



refresco de final de ano e neste sábado (11) e domingo (12), as intervenções artísticas voltam com toda energia em Brigadeiro Tobias, no Campolim e também em um novo palco: o Parque dos Espanhóis, em Pinheiros.

Em Brigadeiro, a agenda de 2014 será aberta às 11h do sábado, pelo projeto Soft Mary, que apresenta o melhor da MPB com um quê do tempero do pop-rock. No domingo, a banda Velotrol leva ao Campolim clássicos do rock internacional das décadas de 1980 e 90.

E a estréia do “Viva a Praça” no Parque dos Espanhóis fica por conta do Grupo Rilex, às 16h, com grandes sucessos do samba e pagode.

Adolescentes devem se inscrever no “Juventude Sustentável” até quinta-feira

Os adolescentes entre 12 e 15 anos interessados em participar do projeto Juventude Sustentável, que ocorrerá entre os dias 20 e 24 de janeiro, das 15h às 21h30 nos parques ecológicos da cidade, deverão se inscrever até o dia 17 de janeiro, das 8h às 17h, em uma das unidades do Território Jovem (João Romão, Maria Eugênia, Cajuru, Jardim Ipiranga e Nova Esperança) e no Centro Comunitário do Iporanga. Ao todo, serão oferecidas cerca de 300 vagas.

Realizado pela Prefeitura de Sorocaba, por meio da Secretaria de Desenvolvimento Social (Sedes) e da Secretaria do Meio Ambiente (Sema), o objetivo do projeto é oferecer o acesso dos adolescentes aos programas

ambientais focados em temáticas relativas à sustentabilidade, utilizando os parques ecológicos da cidade. Mais informações pelo (15) 3219.1924.

Alexandre Lombardi / Secom



“Aquagito” aborda a questão do lixo e da reciclagem com as crianças

Emerson Ferraz / Secom



Até este sábado (11), 40 crianças entre 6 e 10 anos participam gratuitamente de diversas atividades do “Aquagito”, no Parque da Água Vermelha, onde estão se divertindo e aprendendo mais sobre a coleta seletiva, destinação e tratamento do lixo gerado na cidade. Com o tema “Reciclando Ideias”, o objetivo é de apresentar os desafios enfrentados quanto à destinação do lixo gerado em Sorocaba, buscando estimular nos participantes ações individuais e coletivas que tenham como finalidade reduzir os impactos negativos da produção exagerada de resíduos.

Para isso, as crianças estão recebendo informações sobre reciclagem, coleta seletiva, consumo consciente, além de participarem de atividades práticas que busquem estimular o reaproveitamento de materiais.