



Município de Sorocaba

Sorocaba
31 de Janeiro de 2014

Ano: 23
Número: 1.620

DISTRIBUIÇÃO GRATUITA



www.sorocaba.sp.gov.br

[/prefeituradesorocaba](https://www.facebook.com/prefeituradesorocaba)

Emerson Ferraz / Secom



Sorocaba ganha novo cartão postal em março

Com cerca de 80 mil m², nas proximidades do Parque das Águas, a Prefeitura de Sorocaba finaliza as obras do Jardim Botânico "Irmãos Villas Boas". A cidade será uma das poucas do Brasil a contar com um espaço de lazer, pesquisas acadêmicas, educação ambiental e à preservação do meio ambiente.

[+ Última Página](#)

Plantio de 500 mudas completam obras em Pinheiros

Zaqueu Proença / Secom



[+ Página 2](#)

Ex-presidiário lança livro com apoio do Banco do Povo

Alexandre Lombardi / Secom



[+ Penúltima Página](#)

Craque Falcão comanda nova equipe de futsal

Alexandre Lombardi / Secom



[+ Última Página](#)

Ação no Centro alerta sobre combate à hanseníase

Alexandre Lombardi / Secom



[+ Penúltima Página](#)

ADOÇÃO CÃES E GATOS



Animais encontrados e para adoção
Visite nossa nova página no Facebook

[facebook.com/adocaoanimalsorocaba](https://www.facebook.com/adocaoanimalsorocaba)



Prefeitura de SOROCABA

ACESSE A PÁGINA OFICIAL DA PREFEITURA DE SOROCABA [▶ facebook.com/prefeituradesorocaba](https://www.facebook.com/prefeituradesorocaba)

Prefeitura conclui elevação e pavimentação da Juvenal de Campos

Quatro dias antes do prazo inicialmente previsto, a pista sentido Sorocaba/Votorantim da Avenida Juvenal de Campos está liberada para o tráfego de veículos e, desde a última segunda-feira (27), já pode ser utilizada pelos motoristas que estão em Sorocaba e que desejam seguir até Votorantim ou acessar a Rodovia Raposo Tavares.

A Prefeitura de Sorocaba, por meio da Secretaria de Mobilidade, Desenvolvimento Urbano e Obras (Semob), desenvolveu intervenções para elevação da pista marginal ao Rio Sorocaba (em cerca de 60 centímetros no ponto máximo), pavimentação e recuperação as-

fáltica, em um trecho de 350 metros de extensão.

A ação contempla também a construção da Estação Elevatória de Águas Pluviais, localizada entre a Avenida Juvenal de Campos e Rua Monte Serrat, que deverá auxiliar a drenagem da região.

Com a liberação da nova ponte de Pinheiros, que deve acontecer nos próximos dias, o fluxo de tráfego passa a ter saída do bairro pela Rua André Carlos Isse, podendo acessar a esquerda para Votorantim e a direita para Sorocaba. Para quem vem de Votorantim, o acesso ao bairro é feito à direita na ponte.

Foto: Zaqueu Proença / Secom



Foto: Zaqueu Proença / Secom



Entorno da nova ponte de Pinheiros será espaço de lazer

Com o término das obras de elevação da Avenida Juvenal de Campos, além da prevenção às inundações em épocas de chuva, o trânsito no local ganha mais fluidez, com a utilização Ponte "Dante Sola", construída no bairro de Pinheiros.

Agora, a Prefeitura de Sorocaba transformará o entorno do local em um novo espaço de lazer, convivência e prática de atividades físicas aos moradores da região e quem costuma frequentar a ciclovia da Avenida Dom Aguirre, o Parque dos Espanhóis e o Clube do Idoso. O local terá pista de caminhada, calçadas, bancos, iluminação e serão plantadas 500 mudas de árvores nativas e frutíferas.

A maior parte destas mudas serão plantadas pelos frequentadores do Clube do Idoso na manhã desta sexta-feira (31).

Terceira idade participará de plantio próximo ao Clube do Idoso

Nesta sexta-feira (31), às 7h30, cerca de 50 sócios do Clube do Idoso "Carlos Alberto Moura Pereira da Silva" participarão do plantio de 500 mudas de árvores nativas e frutíferas no entorno da unidade, ajudando na recomposição da flora às margens do Rio Sorocaba, no bairro de Pinheiros.

De acordo com Cláudio Cardoso, coordenador do Clube do Idoso, a ideia do plantio partiu dos próprios

sócios da unidade que participaram do plantio no Jardim Botânico em dezembro de 2013.

Promovido pela Prefeitura de Sorocaba, por meio da Secretaria de Desenvolvimento Social (Sedes) e do Fundo Social de Solidariedade (FSS), o Clube do Idoso oferece gratuitamente diversas atividades de lazer, esporte, saúde, integração social e cultura exclusivamente à terceira idade sorocabana.

Foto: Emerson Ferraz / Secom



"Férias Quentes" diverte quase 2 mil crianças

Foto: Emerson Ferraz / Secom



A Prefeitura de Sorocaba encerra nesta sexta-feira (31) a 70ª edição do "Férias Quentes", que leva atividades recreativas, esportivas e artísticas culturais, além de atrações especiais, a cerca de duas mil crianças em 9 locais da cidade.

Realizado desde julho de 1978, o programa tem a coordenação geral da Secretaria de Desenvolvimento Social (Sedes). O evento conta com o apoio das secretarias de Esportes e Lazer

(Semes), Cultura (Secult) e Educação (Sedu).

Maria Fernanda, de 9 anos, estuda na EM Matheus Maylasky e está aproveitando o fim das férias escolares para se divertir durante o "Férias Quentes" no Jardim Simus. "Vim aqui para me divertir e já fiz até amizade", contou a garota. Outra participante é Jenifer, de 8 anos, que estuda na EM "Rosa Cury": "Eu estou adorando as brincadeiras. Vim aqui para brincar", afirmou.

ATOS DO PODER EXECUTIVO

SEJ

Secretaria de Negócios Jurídicos

DECRETOS

(Processo nº 7.304/1990)

DECRETO Nº 20.904, DE 11 DE DEZEMBRO DE 2 013.

(Declara imóveis de utilidade pública, para fins de desapropriação, destinados à melhoria do sistema viário e dá outras providências).

ANTONIO CARLOS PANNUNZIO, Prefeito do Município de Sorocaba, no uso das atribuições que lhe são conferidas pela Lei Orgânica do Município,

DECRETA:

Art. 1º Ficam declarados de utilidade pública, a fim de serem desapropriados pela Prefeitura Municipal de Sorocaba, destinados à melhoria do sistema viário, os imóveis abaixo descritos e caracterizados, conforme consta do Processo Administrativo nº 7.304/1990, a saber:

Proprietário: consta pertencer a Jardim Monte Carlo Empreendimentos Imobiliários Ltda. e/ou sucessores. Local: Avenida Comendador Pereira Inácio - Gleba A3 - Bairro Água Vermelha - Sorocaba SP.

Área I – Quadra C – Área desapropriada do Lote 1 – 425,04 metros quadrados

Descrição: Faz frente para a Rua 02, onde mede 18,86 metros; do lado direito de quem da Rua olha para o imóvel, confronta com propriedade da Prefeitura Municipal de Sorocaba (área desapropriada do lote 2), onde mede 30,98 metros; do lado esquerdo, confronta com a Gleba A 5, onde mede 32,52 metros; e nos fundos, confronta com propriedade da Prefeitura Municipal de Sorocaba (área desapropriada do lote 24), onde mede 8,78 metros, encerrando a área de 425,04 metros quadrados; OBS: existindo em toda a extensão da lateral esquerda, uma faixa não edificante de 2,00 metros de largura.

Área II – Quadra C – Área desapropriada do Lote 2 – 126,71 metros quadrados

Descrição: Partindo do lado direito de quem da Rua 02 olha para o imóvel, segue em reta no sentido horário na distância de 10,52 metros, confrontando com a referida Rua 02; deflete à direita e segue em reta na distância de 30,98 metros, confrontando com a propriedade da Prefeitura Municipal de Sorocaba (área desapropriada do lote 1), deflete à direita e segue em reta na distância de 7,51 metros, confrontando com propriedade da Prefeitura Municipal de Sorocaba (área desapropriada do lote 24), deflete à direita e segue em reta na distância de 20,27 metros, daí segue em curva à esquerda na distância de 16,67 metros, confrontando nessas distâncias com o remanescente do lote 2, atingindo o ponto inicial, encerrando a área de 126,71 metros quadrados.

Área III – Quadra C – Área desapropriada do Lote 22 – 0,87 metros quadrados

Descrição: Partindo do lado direito de quem da Rua 03 olha para o imóvel, segue em reta no sentido horário na distância de 2,24 metros, confrontando com a referida Rua 03; deflete à direita e segue na distância de 1,80 metros em curva à esquerda, confrontando com o remanescente do lote 22; deflete à direita e segue em reta na distância de 0,15 metros, confrontando com propriedade da Prefeitura Municipal de Sorocaba (área desapropriada do lote 23), atingindo o ponto inicial, encerrando a área de 0,87 metros quadrados.

Área IV – Quadra C – Área desapropriada do Lote 23 – 82,31 metros quadrados

Descrição: Partindo do lado direito de quem da Rua 03 olha para o imóvel, segue em reta no sentido horário na distância de 10,00 metros, confrontando com a referida Rua 03; deflete à direita e segue em reta na distância de 0,15 metros, confrontando com propriedade da Prefeitura Municipal de Sorocaba (área desapropriada do lote 22), daí deflete à direita e segue 9,80 metros em curva a esquerda, daí segue em reta na distância de 10,18 metros, confrontando nessas distâncias com a área remanescente do lote 23; deflete à direita e segue em reta na distância de 16,06 metros, confrontando com propriedade da Prefeitura Municipal de Sorocaba (área desapropriada do lote 24), atingindo o ponto inicial, encerrando uma área de 82,31 metros quadrados.

Área V – Quadra C – Área desapropriada do Lote 24 – 418,63 metros quadrados

Descrição: Faz frente para a Rua 3, onde mede 10,00 metros; do lado direito de quem da Rua olha para o imóvel, confronta com a Gleba A.5, onde mede 32,48 metros; do lado esquerdo, partindo da linha da frente segue

em reta na distância de 16,06 metros, confrontando com propriedade da Prefeitura Municipal de Sorocaba (área desapropriada do lote 23); deflete à direita e segue em reta na distância de 15,30 metros, confrontando com a área remanescente do lote nº 24; e nos fundos, confronta com propriedade da Prefeitura Municipal de Sorocaba (área desapropriada dos lotes nºs 1 e 2), onde mede 16,29 metros, encerrando a área de 418,63 metros quadrados; OBS: existindo em toda a extensão da lateral direita, uma faixa não edificante de 2,00 metros de largura.

Área VI – Quadra D – Área desapropriada do Lote 1 – 370,11 metros quadrados

Descrição: Faz frente para a Rua 03, onde mede 17,33 metros; do lado direito de quem da Rua olha para o imóvel, confronta com propriedade da Prefeitura Municipal de Sorocaba (área desapropriada do lote nº 2), onde mede 29,04 metros; do lado esquerdo, confronta com a Gleba A5, onde mede 30,45 metros; e nos fundos, confronta com propriedade da Prefeitura Municipal de Sorocaba (área desapropriada do lote nº 22), onde mede 8,16 metros, encerrando a área de 370,11 metros quadrados; OBS: existindo em toda a extensão da lateral esquerda, uma faixa não edificante de 2,00 metros de largura.

Área VII – Quadra D - Área desapropriada do Lote 2 – 89,11 metros quadrados

Descrição: Partindo do lado direito de quem da Rua 03 olha para o imóvel, segue em reta no sentido horário na distância de 10,00 metros, confrontando com a referida Rua 03; deflete à direita e segue em reta na distância de 29,04 metros, confrontando com a propriedade da Prefeitura Municipal de Sorocaba (área desapropriada do lote 1), deflete à direita e segue em reta na distância de 6,58 metros, confrontando com propriedade da Prefeitura Municipal de Sorocaba (área desapropriada do lote 22), deflete à direita e segue em reta na distância de 18,81 metros, daí segue em curva à esquerda na distância de 16,67 metros, confrontando nessas distâncias com o remanescente do lote 2, atingindo o ponto inicial, encerrando a área de 89,11 metros quadrados.

Área VIII – Quadra D – Área desapropriada do Lote 21 – 30,24 metros quadrados

Descrição: Partindo do lado direito de quem da Rua 04 olha para o imóvel, segue em reta no sentido horário na distância de 10,91 metros, confrontando com a referida Rua 04; deflete à direita e segue 11,60 metros em curva a esquerda, daí segue em reta na distância de 8,95 metros, confrontando nessas distâncias com a área remanescente do lote 21; deflete à direita e segue em reta na distância de 14,83 metros, confrontando com propriedade da Prefeitura Municipal de Sorocaba (área desapropriada do lote 22), atingindo o ponto inicial, encerrando uma área de 30,24 metros quadrados.

Área XIX – Quadra D – Área desapropriada do Lote 22 – 391,80 metros quadrados

Descrição: Faz frente para a Rua 04, onde mede 10,00 metros; do lado direito de quem da Rua olha para o imóvel, confronta com a Gleba A5, onde mede 30,45 metros; do lado esquerdo, partindo da linha da frente segue na distância de 14,83 metros, confrontando com propriedade da Prefeitura Municipal de Sorocaba (área desapropriada do lote 21), deflete à direita e segue em reta na distância de 15,08 metros, confrontando com a área remanescente do lote no. 22; e nos fundos, confronta com propriedade da Prefeitura Municipal de Sorocaba (área desapropriada dos lotes nos. 1 e 2), onde mede 14,74 metros, encerrando a área de 391,80 metros quadrados; OBS: existindo em toda a extensão da lateral direita, uma faixa não edificante de 2,00 metros de largura;

Art. 2º Havendo acordo quanto ao preço e ao pagamento, as aquisições far-se-ão por qualquer das formas previstas no Código Civil Brasileiro, uma vez satisfeitas às seguintes exigências:

I – que o preço não ultrapasse o respectivo laudo de avaliação;

II – que o proprietário ofereça título de filiação vintenária, bem como certidões negativas que provem não existirem quaisquer ônus sobre o imóvel expropriado.

Art. 3º As despesas decorrentes da execução do presente Decreto correrão por conta de verba orçamentária própria.

Art. 4º Este Decreto entra em vigor na data de sua publicação.

Palácio dos Tropeiros, em 11 de Dezembro de 2 013, 359º da Fundação de Sorocaba.

ANTONIO CARLOS PANNUNZIO
Prefeito Municipal

ANESIO APARECIDO LIMA
Secretário de Negócios Jurídicos

JOÃO LEANDRO DA COSTA FILHO
Secretário de Governo e Segurança Comunitária

Publicado na Divisão de Controle de Documentos e Atos Oficiais, na data supra.

SOLANGE APARECIDA GEREVINI LLAMAS
Chefe da Divisão de Controle de Documentos e Atos Oficiais

NR.: O presente Decreto nº 20.904, de 11 de Dezembro de 2013, esta sendo republicado por ter saído anteriormente com incorreção.

(Processo nº 23.277/2007)

DECRETO Nº 20.955, DE 22 DE JANEIRO DE 2 014.

(Dispõe sobre a alienação de imóveis em área pública declarada de interesse social, localizados no “Núcleo Habitacional Jardim Ipiranga”, atendendo os termos da Lei Municipal nº 9.780, de 1 de Novembro de 2011 e dá outras providências).

ANTONIO CARLOS PANNUNZIO, Prefeito do Município de Sorocaba, no uso das atribuições que lhe são conferidas pela Lei Orgânica do Município e nos termos dos artigos 1º e 7º da Lei nº 9.780 de 1 de Novembro de 2011,

DECRETA:

Art. 1º Fica declarado à consolidação vintenária do “Núcleo Habitacional Jardim Ipiranga”, área pública declarada de interesse social, registrada sob matrícula 47.318 no 2º CRIA deste Município, por meio da análise do Processo Administrativo nº 18.041/1988 e em cumprimento do Art. 1º § 1º da Lei Municipal nº 9.780 de 1 de Novembro de 2011.

Art. 2º Ficam possibilitados de receber a titulação por doação dos imóveis localizados no “Núcleo Habitacional Jardim Ipiranga”, após análise dos Processos Administrativos pela Área da Regularização Fundiária e em cumprimento ao Art. 7º da Lei Municipal nº 9.780 de 1 de Novembro de 2011, aos seguintes municipes:

Nº	P.A.	QUADRA	LOTE	OUTORGADO (A)(S)
1	12.700/2008	F	41	NÚBIA APARECIDA SIQUEIRA
2	4.241/2004	G	11	TÚLIO MAYORAL DE ALMEIDA
3	1.126/2004	L	49	GISELE DE ALMEIDA MARCOS FRAZÃO MARTINS
4	22.296/2003	M	7	GUSTAVO COSTA PARISE GABRIEL COSTA PARISE GUILHERME DA COSTA
5	894/2004	M	32	AUGUSTA NUNES RODRIGUES ALVINO NUNES GOMES
6	21.589/2001	S	6	RAIMUNDO BARBOSA DE SOUSA
7	9.313/2012	S	11	JOÃO PEREIRA MARIA DE LOURDES LADEIRA JESSICA SABRINA PEREIRA
8	23.001/2013	T	14	ALESSANDRA DA COSTA PALACIOS DE SANTANA

Art. 3º Este Decreto entra em vigor na data de sua publicação, revogadas as disposições em contrário.

Palácio dos Tropeiros, em 22 de Janeiro de 2 014, 359º da Fundação de Sorocaba.

ANTONIO CARLOS PANNUNZIO
Prefeito Municipal

JOÃO LEANDRO DA COSTA FILHO
Secretário de Governo e Segurança Comunitária
Secretário de Negócios Jurídicos
cumulativamente

Publicado na Divisão de Controle de Documentos e Atos Oficiais, na data supra.

SOLANGE APARECIDA GEREVINI LLAMAS
Chefe da Divisão de Controle de Documentos e Atos Oficiais

(Processo nº 4.951/2011)

DECRETO Nº 20.960, DE 22 DE JANEIRO DE 2 014.

(Dispõe sobre permissão de uso a título precário de bem público municipal e dá outras providências).

ANTONIO CARLOS PANNUNZIO, Prefeito do Município de Sorocaba, no uso das atribuições que lhe são conferidas pela Lei Orgânica do Município,

DECRETA:

Art. 1º Fica permitido a título precário, pelo prazo de 48 (quarenta e oito) meses, a contar da data da publicação deste Decreto, o uso do imóvel municipal abaixo descrito e caracterizado ao Sr. RICARDO SENDRETTI, conforme consta do Processo Administrativo nº 4.951/2011, a saber: “Terreno constituído por parte da Área Institucional, do loteamento denominado “Jardim Flamboyant”, nesta cidade, contendo a área de 300,00 m² (trezentos metros quadrados), pertencente à Prefeitura Municipal de Sorocaba, com as seguintes características e confrontações: de um lado, confronta-se com o remanescente da área em questão, onde mede 15,00 metros; de outro lado, confronta-se também com o remanescente da área em questão, onde mede 20,00 metros; de outro lado, confronta-se também com o remanescente da área em questão, onde mede 15,00 metros; de outro lado confronta-se com o lote nº 1, da quadra F, do mesmo loteamento, onde mede 20,00 metros.”

Art. 2º O permissionário deverá utilizar o imóvel exclusivamente para o plantio de culturas rápidas e/ou árvores frutíferas, vedado qualquer tipo de edificação, bem como a prática de utilização para fins comerciais.

Art. 3º Havendo necessidade de fechamento da área, o mesmo deverá ser feito de cercas vivas, entendidas estas por espécies vegetais arbustivas, plantadas em linha, que após crescerem, podadas ou não, promovam o fechamento da área, sendo possível o uso das seguintes espécies: Murraya exótica (murta de cheiro); Duranta repens (pingo de ouro); Hibiscus sinensis (hibisco ou graxa de estudante); Cupressus sempervirens (cedrinho); Lantana camara (lantana), vedada a construção de muro de alvenaria e fechamento por arames.

Art. 4º Na hipótese de existência de mata ciliar, faixa de

proteção ao córrego, ou demais áreas de preservação permanente, na área ora permitida, fica o permissionário obrigado a protegê-la.

Art. 5º O permissionário assinará Termo de Responsabilidade pelo qual se obrigará a manter o imóvel limpo e cercado, defendendo-o de qualquer turbacão ou esbulho, permitindo que os agentes da municipalidade adentrem a área sempre que necessário, assim como pagar as tarifas públicas incidentes sobre o imóvel ora permitido, decorrentes de serviços públicos mensuráveis e divisíveis, utilizados pelo permissionário ou postos a sua disposição.

Art. 6º As eventuais benfeitorias existentes no imóvel, quando de sua devolução ao Poder Municipal, ficarão integradas ao Patrimônio Público, sem direito a qualquer indenização ou retenção.

Art. 7º A presente permissão é revogável a qualquer tempo, independente de qualquer indenização, sem prévio aviso, a critério da Administração Pública Municipal.

Art. 8º As despesas decorrentes da execução do presente Decreto correrão por conta de verba orçamentária própria.

Art. 9º Este Decreto entra em vigor na data de sua publicação.

Palácio dos Tropeiros, em 22 de Janeiro de 2 014, 359º da Fundação de Sorocaba.

ANTONIO CARLOS PANNUNZIO
Prefeito Municipal

JOÃO LEANDRO DA COSTA FILHO
Secretário de Governo e Segurança Comunitária
Secretário de Negócios Jurídicos
cumulativamente

Publicado na Divisão de Controle de Documentos e Atos Oficiais, na data supra.

SOLANGE APARECIDA GEREVINI LLAMAS
Chefe da Divisão de Controle de Documentos e Atos Oficiais

NR.: O presente Decreto nº 20.960, de 22 de Janeiro de 2014, esta sendo republicado por ter saído anteriormente com incorreção.

SECRETARIA DE NEGÓCIOS JURÍDICOS
DIVISÃO DE CONTROLE DE DOCUMENTOS E ATOS OFICIAIS

PROCESSOS DESPACHADOS PELO SR. CORREGEDOR DA GUARDA CIVIL DE SOROCABA

1 – PROCESSO Nº 6.180-7/2013
Interessado – DORACI PORFIRIO
Assunto – Decisão de Arquivamento

SOLANGE APARECIDA GEREVINI LLAMAS
Chefe da Divisão de Controle de Documentos e Atos Oficiais

SECRETARIA DE NEGÓCIOS JURÍDICOS
DIVISÃO DE CONTROLE DE DOCUMENTOS E ATOS OFICIAIS

PROCESSOS DESPACHADOS PELO SR. SECRETARIO DOS NEGÓCIOS JURÍDICOS

1 – PROCESSO Nº 16.369-0/2010
Interessado – SFFA
Assunto – Transferência / Permuta
Requerimento datado de 26/08/2009
Despacho - INDEFERIDO

SOLANGE APARECIDA GEREVINI LLAMAS
Chefe da Divisão de Controle de Documentos e Atos Oficiais

Município de
Sorocaba

EXPEDIENTE

GABINETE DO PODER EXECUTIVO
Imprensa Oficial - Lei nº 2.043 - 29/10/1979

ADMINISTRAÇÃO E REDAÇÃO
Av. Engº Carlos Reinaldo Mendes, 3.041
4º andar - Sorocaba-SP
Fone / Fax: (015) 3238-2490

DIRETOR DE IMPRENSA
Valdecir Rocha Pinto – Mtb 32.159 DRT/SP

OFICIAL DE IMPRENSA DO MUNICÍPIO
E EDITOR RESPONSÁVEL
Vinícius Gomes Castanho Vieira – Mtb 46.073 DRT/SP

DIAGRAMAÇÃO
Marcelo Claro | Jean Barbaresco | Rodrigo Mendes

ctp, impressão e acabamento

imprensaoficial
GOVERNO DO ESTADO DE SÃO PAULO

DISTRIBUIÇÃO:
Caroline Ferreira
Transportes ME

GOVERNO MUNICIPAL



PREFEITO
Antonio Carlos Pannunzio

VICE-PREFEITA
Edith Maria Garboggini Di Giorgi

Gabinete do Poder Executivo
Rodrigo Antonio Maldonado Silveira

Secretaria da Administração
Roberto Juliano

Secretaria da Cultura
Jaqueline Gomes da Silva

Secretaria de Desenvolvimento Social
Edith Maria Garboggini Di Giorgi

Secretaria de Desenvolvimento Econômico e Trabalho
Geraldo Cesar Almeida

Secretaria da Educação
José Simões de Almeida Junior

Secretaria de Esporte e Lazer
Francisco Moko Yabiku

Secretaria da Fazenda
Aurílio Sérgio Costa Caiado

Secretaria de Governo e Segurança Comunitária
João Leandro da Costa Filho

Secretaria da Habitação e Regularização Fundiária
Hélio Aparecido de Godoy

Secretaria do Meio Ambiente
Jussara de Lima Carvalho

Secretaria de Mobilidade, Desenvolvimento Urbano e Obras
Antonio Benedito Bueno Silveira

Secretaria de Negócios Jurídicos
Anésio Aparecido Lima

Secretaria de Planejamento e Gestão
Rubens Hungria de Lara

Secretaria da Saúde
Armando Martinho Bardou Raggio

Secretaria de Serviços Públicos
Clebson Aparecido Ribeiro

Fundo Social de Solidariedade
Maria Inês Moron Pannunzio

Empresa de Desenvolvimento Urbano e Social
Renato Gianolla

Serviço Autônomo de Água e Esgoto
Adhemar José Spinelli Júnior

Fundação da Seguridade Social dos Servidores Públicos Municipais de Sorocaba
Ana Paula Fávero Sakano

Empresa Municipal Parque Tecnológico de Sorocaba
Vitor Lippi

DECRETO Nº 20.964, DE 27 DE JANEIRO DE 2 014.

(Dispõe sobre a adoção de medidas para a contenção de Gastos Públicos, e dá outras providências).

ANTONIO CARLOS PANNUNZIO, Prefeito do Município de Sorocaba, no uso das atribuições que lhe são conferidas pela Lei Orgânica do Município,

CONSIDERANDO o disposto no art. 9º da Lei Complementar nº 101/2000, Lei de Responsabilidade Fiscal;

CONSIDERANDO o disposto nos parágrafos do artigo 7º da Lei nº 10.479, de 26 de Junho de 2013, Lei de Diretrizes Orçamentárias;

DECRETA:

Art. 1º Ficam contingenciados até o limite de 10% (dez por cento), ressalvadas as exceções legais, os valores das despesas do Orçamento Municipal para o exercício de 2014 dos Órgãos de Governo da Administração Direta.

Art. 2º Este Decreto entra em vigor na data de sua publicação.

Palácio dos Tropeiros, em 27 de Janeiro de 2 014, 359º da Fundação de Sorocaba.

ANTONIO CARLOS PANNUNZIO
Prefeito Municipal

JOÃO LEANDRO DA COSTA FILHO
Secretário de Governo e Segurança Comunitária
Secretário de Negócios Jurídicos
cumulativamente

Publicado na Divisão de Controle de Documentos e Atos Oficiais, na data supra.

SOLANGE APARECIDA GEREVINI LLAMAS
Chefe da Divisão de Controle de Documentos e Atos Oficiais

(Processo nº 1.382/1999)
DECRETO Nº 20.968, DE 29 DE JANEIRO DE 2 014.

(Dispõe sobre nomeação de membros do Conselho Municipal do Idoso – biênio 2014 – 2016 e dá outras providências).

ANTONIO CARLOS PANNUNZIO, Prefeito do Município de Sorocaba, no uso das atribuições que lhe são conferidas pela Lei Orgânica do Município e, em especial, pela Lei Municipal nº 6.022, de 13 de Outubro de 1999, alterada pelas Leis nºs 9.594, de 8 de Junho de 2011 e 10.053, de 25 de Abril de 2012, e ainda nos termos da Lei nº 10.667, de 16 de Dezembro de 2013,

DECRETA:

Art. 1º Ficam nomeados como membros titulares do Conselho Municipal do Idoso, representantes do Poder Público, para o Biênio 2014/2016, os seguintes cidadãos:

Art. 2º Ficam nomeados como membros suplentes do Conselho Municipal do Idoso, representantes do Poder Público, para o Biênio 2014/2016, os seguintes cidadãos:

- I – Iara Santoro C. Magno - Secretária de Desenvolvimento Social – SEDES;
- II – Valderez Luci M. Vieira Soares - Secretária da Educação – SEDU;
- III – Maria Aparecida Sandra Cruz Bueno - Secretária da Saúde – SES;
- IV – Maria Margarete Nunes – Secretária da Fazenda – SEF;
- V – Maria Aparecida Marins Daemon – Secretária de Negócios Jurídicos – SEJ;
- VI – Jorge Domingos Hial – Secretária de Esportes e Lazer – SEMES;
- VII – Marilene Costa - Fundo Social de Solidariedade – FSS e
- VIII – Clarice Ap. Pereira dos Santos – Secretária de Desenvolvimento Econômico e Trabalho – SEDET.

Art. 3º Ficam nomeados como membros titulares do Conselho Municipal do Idoso, representantes da Sociedade Civil, para o Biênio 2014/2016, os seguintes cidadãos:

- I – Ana Paula Santos – Universidade de Sorocaba – UNISO;
- II – José Raimundo de Queiroz Mello - Associação dos Aposentados e Pensionistas de Sorocaba e Região – APENSO;
- III – Thais Cristina Ramos Pereira – Lar São Vicente de Paulo;
- IV – Roseli Viudes – Casa dos Sábios;
- V – Hudson Marcel Bracher Beilke – Instituto Cida Bracher;
- VI – Maria Elidia Athayde Amorim – Serviço Social da Indústria – SESI e
- VII – Gislaíne Almeida Pinto – Grupo Cidadania Reviver – 3º Idade São Marcos.

Art. 4º Ficam nomeados como membros suplentes do Conselho Municipal do Idoso, representantes da Sociedade Civil, para o Biênio 2014/2016, os seguintes cidadãos:

- I – Marcos Antonio Moreni Rodrigues – Associação Isabel Exel Boemer e
- II – Paulo Eduardo Leme – Centro de Convivência e Hospedagem Santa Rosália.
- Art. 5º Fica nomeado como membro titular do Conselho Municipal do Idoso, representante da Ordem dos Advogados do Brasil – OAB - 24ª Subseção - Sorocaba, para o Biênio 2014/2016, o seguinte cidadão:

- I - Jair Rodrigues Cândido de Abreu.
- Art. 6º Fica nomeada como membro suplente do Conselho Municipal do Idoso, representante da Ordem dos Advogados do Brasil – OAB - 24ª Subseção - Sorocaba, para o Biênio 2014/2016, a seguinte cidadã:

- I – Daniela Colli Luiz.
- Art. 7º Os serviços prestados em decorrência destas nomeações são considerados de relevante interesse público, razão pela qual o mandato dos Conselheiros ora nomeados será exercido gratuitamente.

Art. 8º As despesas com a execução do presente Decreto correrão por conta de dotação orçamentária própria.

Art. 9º Este Decreto entra em vigor na data de sua publicação, ficando expressamente revogados os Decretos nºs 19.813, de 22 de Fevereiro de 2012, 20.021, de 19 de Junho de 2012 e 20.623, de 12 de Junho de 2013.

Palácio dos Tropeiros, em 29 de Janeiro de 2 014, 359º da Fundação de Sorocaba.

ANTONIO CARLOS PANNUNZIO
Prefeito Municipal

JOÃO LEANDRO DA COSTA FILHO
Secretário de Governo e Segurança Comunitária
Secretário de Negócios Jurídicos
cumulativamente

Publicado na Divisão de Controle de Documentos e Atos Oficiais, na data supra.

SOLANGE APARECIDA GEREVINI LLAMAS
Chefe da Divisão de Controle de Documentos e Atos Oficiais

DECRETO Nº 20.969, DE 29 DE JANEIRO DE 2 014.

(Estabelece os dias e horários em que não haverá expediente nas unidades dos órgãos da Administração Direta e Indireta do Poder Executivo do Município de Sorocaba e dá outras providências).

ANTONIO CARLOS PANNUNZIO, Prefeito do Município de Sorocaba, no uso das atribuições que lhe são conferidas pela Lei Orgânica do Município,

CONSIDERANDO a necessidade de disciplinar o expediente nos órgãos da Administração Direta e Indireta, nos dias úteis, em função do calendário anual com os feriados e pontos facultativos;

CONSIDERANDO ser medida importante para o planejamento do funcionamento das unidades ao longo do ano de 2014,

DECRETA:

Art. 1º Ficam divulgados os dias de feriados nacional, estadual e municipal; e estabelecidos os pontos facultativos para o ano de 2014, para cumprimento pelos órgãos da Administração Pública Direta, autárquica e fundacional do Poder Executivo, sem prejuízo da prestação dos serviços considerados essenciais:

DIA/MÊS	SEMANA	EVENTO	TIPO	NATUREZA
1º/janeiro	Quarta	Confraternização Universal	Feriado	Nacional
03/março	Segunda	Carnaval	Ponto Facultativo	Municipal
04/março	Terça	Carnaval	Ponto Facultativo	Municipal
18/abril	Sexta	Paixão de Cristo	Feriado	Nacional
21/abril	Segunda	Tiradentes	Feriado	Nacional
1º/maio	Quinta	Dia do Trabalho	Feriado	Nacional
02/maio	Sexta	Dia do Trabalho	Ponto Facultativo	Municipal
19/junho	Quinta	“Corpus Christi”	Feriado	Municipal
20/junho	Sexta	“Corpus Christi”	Ponto Facultativo	Municipal
09/julho	Quarta	Revolução de 1932	Feriado	Estadual
15/agosto	Sexta	Aniversário de Sorocaba	Feriado	Municipal
27/outubro	Segunda	Dia do Funcionário Público	Ponto Facultativo	Municipal
15/novembro	Sábado	Proclamação da República	Feriado	Nacional
20/novembro	Quinta	Consciência Negra	Feriado	Municipal
25/dezembro	Quinta	Natal	Feriado	Nacional
26/dezembro	Sexta	Natal	Ponto Facultativo	Municipal
31/dezembro	Quarta	Confraternização Universal	Ponto Facultativo	Municipal

§ 1º O expediente dos serviços burocráticos no Paço Municipal e nas repartições administrativas municipais será:

- a) das 12h às 17h, no dia 5 de Março de 2014 (quarta-feira de “Cinzas”);
- b) das 08h às 12h, nos dias 12 de Junho (quinta-feira) e 23 de Junho de 2014 (segunda-feira), devido aos jogos da seleção brasileira de futebol, na primeira fase da Copa do Mundo;
- c) das 08h às 11h, no dia 24 de Dezembro de 2014 (quarta-feira), véspera do Natal.

§ 2º Competirá aos Secretários Municipais editar instruções sobre o horário a ser observado, bem como promover a organização das escalas e dos plantões, para os serviços que não possam sofrer interrupção.

(Processo nº 24.635/2013)
DECRETO Nº 20.970, DE 29 DE JANEIRO DE 2 014.

(Dispõe sobre permissão de uso a título precário de bem público municipal e dá outras providências).

ANTONIO CARLOS PANNUNZIO, Prefeito do Município de Sorocaba, no uso das atribuições que lhe são conferidas pela Lei Orgânica do Município,

DECRETA:

Art. 1º Fica permitido a título precário, pelo prazo de 48 (quarenta e oito) meses, a contar da data da publicação deste Decreto, o uso do imóvel municipal abaixo descrito e caracterizado ao Sr. EDVALDO VIEIRA conforme Processo Administrativo nº 24.635/2013, a saber:

“Terreno constituído por parte do Sistema de Recreio 13, do loteamento denominado “Parque Vitória Régia”, nesta cidade, contendo a área de 2.160,00 m² (dois mil e cento e sessenta metros quadrados), pertencente à Prefeitura Municipal de Sorocaba, com as seguintes características e confrontações: faz frente para a Rua Victório Scábina, onde mede 109,50 metros, seguindo sua descrição no sentido horário; deflete à direita e segue 33,00 metros, confrontando com o remanescente da área em questão; deflete à direita e segue 121,00 metros, confrontando com o loteamento Jardim Sorocaba Park; deflete à direita e segue em curva, no desenvolvimento de 8,10 metros, confrontando com a confluência das Ruas U-1 e Victório Scábina, indo atingindo o ponto de partida desta descrição, onde fecha o perímetro.”

Art. 2º O permissionário deverá utilizar o imóvel exclusivamente para o plantio de mudas de árvores de espécies nativas, vedado, na área, qualquer tipo de edificação e a prática de utilização para fins comerciais.

§ 1º As mudas de árvores de espécies nativas podem ser retiradas gratuitamente no Parque Natural “Chico Mendes” e deverão ser escolhidas pela Secretária do Meio Ambiente – SEMA

§2º O Interessado deverá respeitar o recuo de 2 metros sem plantio de árvores para a faixa de passeio de pedestres.

Art. 3º Na hipótese de existência de mata ciliar, faixa de proteção ao córrego, ou demais áreas de preservação permanente, na área ora permitida, fica o permissionário obrigado a protegê-la.

Art. 4º O permissionário assinará Termo de Responsabilidade pelo qual se obrigará a manter o imóvel limpo e cercado, defendendo-o de qualquer turbação ou esbulho, permitindo que os agentes da municipalidade adentrem a área sempre que necessário, assim como pagar as tarifas públicas incidentes sobre o imóvel ora permitido, decorrentes de serviços públicos mensuráveis e divisíveis, utilizados pelo permissionário ou postos a sua disposição.

Art. 5º As eventuais benfeitorias existentes no imóvel, quando de sua devolução ao Poder Municipal, ficarão integradas ao Patrimônio Público, sem direito a qualquer indenização ou retenção.

Art. 6º A presente permissão é revogável a qualquer tempo, independente de qualquer indenização, sem prévio aviso, a critério da Administração Pública Municipal.

Art. 7º As despesas decorrentes da execução do presente Decreto correrão por conta de verba orçamentária própria.

Art. 8º Este Decreto entra em vigor na data de sua publicação.

Palácio dos Tropeiros, em 29 de Janeiro de 2 014, 359º da Fundação de Sorocaba.

ANTONIO CARLOS PANNUNZIO
Prefeito Municipal

JOÃO LEANDRO DA COSTA FILHO
Secretário de Governo e Segurança Comunitária
Secretário de Negócios Jurídicos
cumulativamente

Publicado na Divisão de Controle de Documentos e Atos Oficiais, na data supra.

SOLANGE APARECIDA GEREVINI LLAMAS
Chefe da Divisão de Controle de Documentos e Atos Oficiais

(Processo nº 34.987/2013)
DECRETO Nº 20.972, DE 29 DE JANEIRO DE 2 014.

(Declara imóvel de utilidade pública, para fins de desapropriação, destinado à melhoria do sistema viário e dá outras providências).

ANTONIO CARLOS PANNUNZIO, Prefeito do Município de Sorocaba, no uso das atribuições que lhe são conferidas pela Lei Orgânica do Município,

DECRETA:

Art. 1º Fica declarado de utilidade pública, a fim de ser desapropriado pela Prefeitura de Sorocaba, destinado à melhoria de sistema viário, o imóvel abaixo descrito e caracterizado, conforme consta do Processo Administrativo nº 34.987/2013, a saber:
Proprietários: consta pertencer a Nlopes Administração de Bens Ltda. e/ou sucessores.
Local: Parte do imóvel constante da Matrícula nº 50.877 do 1º ORI de Sorocaba, localizado na Estrada Municipal do Cajuru – Castelo Branco - Bairro dos Carvalhos – Gleba 9 A – Chácara do Nelson Júnior – Sorocaba - SP
Área: 2.919,06 m².
Descrição: Inicia no ponto 7, situado no alinhamento da Estrada Municipal Cajuru Castelo Branco - Carvalhos, junto à divisa do imóvel da matrícula nº 50.861 do 1º Oficial de Registro de Imóveis de Sorocaba – Sítio do Coqueiro e segue 61,50 metros pelo mesmo alinhamento até o ponto 8; deflete à esquerda e segue 111,00 metros pelo mesmo alinhamento até o ponto 9; deflete à esquerda e segue 110,00 metros pelo mesmo alinhamento até o ponto 10; deflete à direita e segue 24,11 metros confrontando com o destaque da matrícula nº 50.874 do 1º Oficial de Registro de Imóveis de Sorocaba Chácara Meire até o ponto 11; deflete à esquerda e segue 6,55 metros em curva, com curvatura para o interior da área (ângulo central = 34º06’49”, raio = 11,00 m) até o ponto 12; deflete à esquerda e segue 26,88 metros em curva, com curvatura para o interior da área (ângulo central = 13º52’35”, raio = 111,00 m) até o ponto 13; deflete à esquerda e segue 38,50 metros em linha reta até o ponto 14; deflete à direita e segue 61,02 metros em curva, com curvatura para o exterior da área (ângulo central 24º06’45”, raio = 145,00 m) até o ponto 15; deflete à direita e segue 112,58 metros em curva, com curvatura para o exterior da área (ângulo central = 15º21’27”, raio = 420,00 m) até o ponto 16; deflete à direita e segue 30,05 metros em linha reta até o ponto 17; confrontando, do ponto 11 ao ponto 17 com o remanescente da matrícula nº 50.877 do 1º Oficial de Registro de Imóveis de Sorocaba – Chácara do Nelson Júnior; do ponto 17 deflete à direita e segue 9,14 metros confrontando com o imóvel da matrícula nº 50.861 do 1º Oficial de Registro de Imóveis de Sorocaba – Sítio do Coqueiro até o ponto 7, onde teve início a descrição, encerrando a área de 2.919,06 m² (dois mil, novecentos e dezanove metros quadrados e seis decímetros quadrados).

Art. 2º Havendo acordo quanto ao preço e à forma de pagamento, a aquisição far-se-á por compra pura e simples, expropriação amigável, com doação gratuita ou outra forma de aquisição prevista no Código Civil Brasileiro, uma vez satisfeitas as seguintes exigências:
I - Que o preço não ultrapasse o respectivo laudo de avaliação;
II - Que o proprietário ofereça título de filiação vintenária, bem como certidões negativas que provem não existirem quaisquer ônus sobre o imóvel expropriado.
Art. 3º As despesas decorrentes da execução do presente Decreto correrão por conta de verba orçamentária própria.
Art. 4º Este Decreto entra em vigor na data de sua publicação.

Palácio dos Tropeiros, em 29 de Janeiro de 2 014, 359º da Fundação de Sorocaba.

ANTONIO CARLOS PANNUNZIO
Prefeito Municipal

JOÃO LEANDRO DA COSTA FILHO
Secretário de Governo e Segurança Comunitária
Secretário de Negócios Jurídicos
cumulativamente

Publicado na Divisão de Controle de Documentos e Atos Oficiais, na data supra.

SOLANGE APARECIDA GEREVINI LLAMAS
Chefe da Divisão de Controle de Documentos e Atos Oficiais

(Processo nº 34.983/2013)
DECRETO Nº 20.973, DE 29 DE JANEIRO DE 2 014.

(Declara imóvel de utilidade pública, para fins de desapropriação, destinado à melhoria do sistema viário e dá outras providências).

ANTONIO CARLOS PANNUNZIO, Prefeito do Município de Sorocaba, no uso das atribuições que lhe são conferidas pela Lei Orgânica do Município,

DECRETA:

Art. 1º Fica declarado de utilidade pública, a fim de ser desapropriado pela Prefeitura de Sorocaba, destinado à melhoria de sistema viário, o imóvel abaixo descrito e caracterizado, conforme consta do Processo Administrativo nº 34.983/2013, a saber:
Proprietários: consta pertencer a Roberto Sodré Viana Igreja e outros e/ou sucessores.
Local: Parte do imóvel constante da Matrícula nº 50.852 do 1º ORI de Sorocaba, localizado na Estrada Municipal do Cajuru – Castelo Branco - Bairro dos Carvalhos – Gleba 5 A – Chácara Augusto – Sorocaba – SP
Área: 5.303,20 m²
Descrição: Inicia no ponto 1, situado no alinhamento da Estrada Municipal Cajuru Castelo Branco - Carvalhos e segue 174,43 metros pelo mesmo alinhamento até o ponto 2; deflete à esquerda e segue 33,20 m confrontando com o destaque da matrícula nº 50.864 do 1º Oficial de Registro de Imóveis de Sorocaba até o ponto 24; deflete à direita e segue 21,69 metros até o ponto 25; deflete à direita e segue 29,14 metros em curva, com curvatura para o exterior da área (ângulo central = 03º05’30”, raio = 540,00 m) até o ponto 26; deflete à esquerda e segue 151,22 metros em reta até o ponto 27; deflete à esquerda e segue 1,38 metros em curva , com curvatura para o interior da área (ângulo central = 1º43’23”, raio = 46,00 metros) até o ponto 28; deflete à direita e segue 13,55 metros até o ponto 29; deflete à direita e segue 17,13 metros até o ponto 30; deflete à direita e segue 15,99 metros até o ponto 31; deflete à esquerda e segue 4,80 metros até o ponto 1, onde teve início a descrição, confrontando, do ponto 24 ao ponto 1 com o remanescente da matrícula nº 50.852 do 1º Oficial de Registro de Imóveis de Sorocaba e encerrando a área de 5.303,20 m² (cinco mil, trezentos e três metros quadrados e vinte decímetros quadrados).

Art. 2º Havendo acordo quanto ao preço e à forma de pagamento, a aquisição far-se-á por compra pura e simples, expropriação amigável, com doação gratuita ou outra forma de aquisição prevista no Código Civil Brasileiro, uma vez satisfeitas as seguintes exigências:
I - que o preço não ultrapasse o respectivo laudo de avaliação;
II - que o proprietário ofereça título de filiação vintenária, bem como certidões negativas que provem não existirem quaisquer ônus sobre o imóvel expropriado.
Art. 3º As despesas decorrentes da execução do presente Decreto correrão por conta de verba orçamentária própria.
Art. 4º Este Decreto entra em vigor na data de sua publicação.

Palácio dos Tropeiros, em 29 de Janeiro de 2 014, 359º da Fundação de Sorocaba.

ANTONIO CARLOS PANNUNZIO
Prefeito Municipal

JOÃO LEANDRO DA COSTA FILHO
Secretário de Governo e Segurança Comunitária
Secretário de Negócios Jurídicos
cumulativamente

Publicado na Divisão de Controle de Documentos e Atos Oficiais, na data supra.

SOLANGE APARECIDA GEREVINI LLAMAS
Chefe da Divisão de Controle de Documentos e Atos Oficiais

<p>(Processo nº 7.343/2012)</p> <p>DECRETO Nº 20.975, DE 29 DE JANEIRO DE 2 014.</p>
<p>(Dispõe sobre a concessão de isenções fiscais à Empresa INGENICO DO BRASIL LTDA., e dá outras providências).</p> <p>ANTONIO CARLOS PANNUNZIO, Prefeito do Município de Sorocaba, no uso das suas atribuições que lhe são conferidas pela Lei Orgânica do Município, e especialmente pelo Artigo 6º, da Lei nº 6.344, de 5 de Dezembro de 2000, e;</p> <p>CONSIDERANDO os dispostos legais constantes da Lei nº 6.344, de 5 de Dezembro de 2000 e do Decreto nº 12.934, de 23 de Janeiro de 2001;</p> <p>CONSIDERANDO o requerimento formulado pela Empresa INGENICO DO BRASIL LTDA., nos autos do Processo Administrativo nº 7.343/2012;</p> <p>CONSIDERANDO os pareceres do Conselho Municipal de Desenvolvimento Econômico e Social – CMDES e da Secretaria de Desenvolvimento Econômico e Trabalho - SEDET, que julgaram de excepcional interesse a instalação da empresa no Município de Sorocaba; e</p> <p>CONSIDERANDO, finalmente, que os incentivos fiscais visam fortalecer e incrementar a atividade econômica exercida em determinado local e o investimento para a instalação da atividade;</p> <p>DECRETA:</p> <p>Art.1º Nos termos do Artigo 2º, “b” e 6º, da Lei nº 6.344, de 5 de Dezembro de 2000 e do Artigo 3º do Decreto nº 12.934, de 23 de Janeiro de 2001, fica concedida à Empresa INGENICO DO BRASIL LTDA., registrada sob as inscrições municipal nº 317.885 e 318.066, redução de 60% (sessenta por cento) do Imposto Sobre Serviços de Qualquer Natureza (ISSQN), incidente exclusivamente sobre as operações de prestação de serviços, pelo prazo máximo de 4 (quatro) anos a contar do mês de Fevereiro do exercício de 2014, não gerando restituição de tributos recolhidos, ainda que parcialmente.</p> <p>Art.2º Nos termos do Artigo 3º do Decreto nº 12.934, de 23 de Janeiro de 2001, os benefícios concedidos serão mantidos enquanto perdurarem as atividades da empresa na IC 77.64.58.0117.01.000, cessando-se imediatamente quando da paralisação das mesmas e com a incidência dos tributos desde a data da respectiva paralisação.</p> <p>Art.3º A Secretaria de Desenvolvimento Econômico expedirá notificações orientando dos procedimentos necessários.</p> <p>Art.4º A Secretaria da Fazenda através da Diretoria da Área de Administração Tributária, analisará os relatórios biênsais de atividades que a empresa apresentar, decidindo seu encaminhamento.</p> <p>Art.5º As despesas decorrentes da publicação deste Decreto correrão por conta de verbas próprias consignadas em orçamento.</p> <p>Art. 6º Este Decreto entra em vigor na data de sua publicação.</p> <p>Palácio dos Tropeiros, em 29 de Janeiro de 2 014, 359º da Fundação de Sorocaba.</p> <p style="text-align: center;">ANTONIO CARLOS PANNUNZIO Prefeito Municipal</p> <p style="text-align: center;">JOÃO LEANDRO DA COSTA FILHO Secretário de Governo e Segurança Comunitária Secretário de Negócios Jurídicos cumulativamente</p> <p>Publicado na Divisão de Controle de Documentos e Atos Oficiais, na data supra.</p> <p style="text-align: center;">SOLANGE APARECIDA GEREVINI LLAMAS Chefe da Divisão de Controle de Documentos e Atos Oficiais</p>

<p>(Processo nº 28.531/2008)</p> <p>DECRETO Nº 20.976, DE 29 DE JANEIRO DE 2 014.</p>
<p>(Declara imóvel de utilidade pública, para fins de desapropriação, destinado à implantação de aterro sanitário e dá outras providências).</p> <p>ANTONIO CARLOS PANNUNZIO, Prefeito do Município de Sorocaba, no uso das atribuições que lhe são conferidas pela Lei Orgânica do Município,</p> <p>DECRETA:</p> <p>Art. 1º Fica declarado de utilidade pública, a fim de ser desapropriado pela Prefeitura Municipal de Sorocaba, destinado à implantação de aterro sanitário, o imóvel abaixo descrito e caracterizado, conforme consta do Processo Administrativo nº 28.531/2008, a saber;</p> <p>Proprietário: consta pertencer ao Sr. Francisco Bernardini Rius e outros e/ou sucessores.</p> <p>Local: Estrada de Rodagem do Ipatinga – Campos dos Remédios (Fazenda Nossa Senhora dos Remédios) – Bairro Ipatinga – Sorocaba – SP.</p> <p>Matrícula: nº 24.288 do 2º CRI de Sorocaba.</p> <p>Área: 1.261.999,47 m².</p> <p>Descrição: “Tem início no ponto “1”, fazendo vértice com a Estrada de Rodagem do Ipatinga e a entrada da Fazenda Nossa Senhora dos Remédios; desse ponto segue em reta 60,35m e com o azimute de 335º27’36”, até atingir o ponto “2”; desse ponto segue em reta por linha de divisa de 176º19’16”, até atingir o ponto “2-A”; desse ponto segue em reta por córrego 115,96m com azimute de 23º38’19”, até o ponto “17-A”, confrontando nessas distâncias e azimutes com a área remanescente, pertencente ao município de Iperó; desse ponto segue em reta 23,82m e com o azimute de 86º56’42”, até atingir o ponto “18”; desse ponto segue em reta 6,28m e com o azimute de 76º39’40”, até atingir o ponto “19”; desse ponto deflete à esquerda e segue em reta 54,26m e com o azimute de 38º07’04”, até atingir o ponto “20”; desse ponto deflete à direita e segue em reta 10,43m e com o azimute de 42º44’29”, até atingir o ponto “21”; desse ponto segue em reta 22,33m e com o azimute de 48º04’45”, até atingir o ponto “22”; desse ponto segue em reta 55,44m e com o azimute de 32º12’49” até atingir o ponto “23”; desse ponto segue em reta 30,03m e com o azimute de 38º18’48”, até atingir o ponto “24”; desse ponto segue em reta 29,62m e com o azimute de 37º46’43”, até atingir o ponto “25”; desse ponto segue em reta 39,37m e com o azimute de 38º08’16”, até atingir o ponto “26”; desse ponto segue em reta 48,33m e com o azimute de 37º04’24”, até atingir o ponto “27”; desse ponto segue em reta 147,59m e com o azimute de 37º47’03”, até atingir o ponto “28”; desse ponto segue em reta 10,28m e com o azimute de 32º21’01”, até atingir o ponto “29”; desse ponto segue em reta 20,45m e com o azimute de 29º30’26”, até atingir o ponto “30”; desse ponto segue em reta 19,74m e com o azimute de 24º54’10”, até atingir o ponto “31”; desse ponto segue em reta 80,66m e com o azimute de 22º15’19”; até atingir o ponto “32”; desse ponto segue em reta 30,34m e com o azimute de 22º17’45”, até atingir o ponto “33”; desse ponto segue em reta 48,47m e com o azimute de 21º25’42”, até atingir o ponto “34”; desse ponto segue em reta 55,47m e com o azimute de 20º37’23”, até atingir o ponto “35”; fazendo divisa em todas essas faces com propriedade de George Oetterer; desse ponto deflete à direita e segue em reta 45,50m e com o azimute de 116º03’56”, até atingir o ponto “36”; desse ponto segue em reta 68,74m e com o azimute de 115º40’19”, até atingir o ponto “37”; desse ponto segue em reta 46,23m e com o azimute de 113º45’23”, até atingir o ponto “38”; desse ponto segue em reta 37,29m e com o azimute de 112º49’28”, até o ponto “39”; desse ponto segue em reta 23,33m e com o azimute de 113º10’05”, até atingir o ponto “40”; desse ponto segue em reta 28,86m e com o azimute de 114º36’02”, até atingir o ponto “41”; desse ponto segue em reta 60,37m e com o azimute de 115º07’27”, até atingir o ponto “42”; desse ponto segue em reta 60,16m e com o azimute de 115º08’48”, até atingir o ponto “43”; desse ponto segue em reta 299,95m</p>

<p>(Processo nº 28.519/2008)</p> <p>DECRETO Nº 20.977, DE 29 DE JANEIRO DE 2 014.</p>
<p>(Dispõe sobre permissão de uso de bem público municipal a título precário e dá outras providências).</p> <p>ANTONIO CARLOS PANNUNZIO, Prefeito do Município de Sorocaba, no uso das atribuições que lhe são conferidas pela Lei Orgânica do Município,</p> <p>DECRETA:</p> <p>Art. 1º Fica permitido a título precário, pelo prazo de 48 (quarenta e oito) meses, a contar da data da publicação deste Decreto, o uso compartilhado do imóvel municipal abaixo descrito e caracterizado, pela ASSOCIAÇÃO DE MORADORES DO CONJUNTO HABITACIONAL “HERBERT DE SOUZA” e ESPORTE CLUBE MANCHESTER, conforme consta do Processo Administrativo nº 28.519/2008, a saber:</p> <p>“Terreno caracterizado pelo Sistema de Lazer I, do loteamento denominado, “Conjunto Habitacional Hebert de Souza”, nesta cidade, contendo a área de 15.155,74 m² (quinze mil, cento e cinquenta e cinco metros quadrados, e setenta e quatro decímetros quadrados), pertencente à Prefeitura Municipal de Sorocaba, com as seguintes características e confrontações: faz testada para a Rua Maria Dolores Moron Vieira, onde mede 98,85 metros, seguindo sua descrição no sentido horário; segue em curva à direita, no desenvolvimento de 14,14 metros, confrontando com a confluência das Ruas Maria Dolores Moron Vieira e Gino Estevam Ferreira; segue em reta 121,00 metros, confrontando com a Rua Gino Estevam Ferreira; deflete à direita e segue 116,85 metros, confrontando com a Escola Genny Kalil Milego; deflete à direita e segue 121,00 metros, confrontando com a Rua Vanderlei Felício; segue em curva à direita, no desenvolvimento de 14,14 metros, confrontando com a confluência das Ruas Vanderlei Felício e Maria Dolores Moron Vieira, indo atingir o ponto de partida desta descrição, onde fecha o perímetro.”</p> <p>Art. 2º Os permissionários poderão utilizar o imóvel público apenas para atividades esportivas, de forma compartilhada e comunitária, o que será prévia e periodicamente acompanhado pela Secretaria de Esportes e Lazer – SEMES.</p> <p>§1º Os permissionários deverão edificar banheiros e/ou vestiários na área ora permitida.</p> <p>§2º A Associação de Moradores do Conjunto Habitacional “Herbert de Souza” utilizará a área as Segundas, Quartas e Sextas Feiras, no período diurno e o Esporte Clube Manchester, as Terças, Quintas e Sábados, também no período diurno.</p> <p>Art. 3º Na forma determinada no Inciso I do Artigo 4º do Decreto nº 13.023, de 19 de Março de 2001, com a redação dada pelo Decreto nº 15.251, de 26 de Outubro de 2006, os permissionários poderão, nos dias dos eventos esportivos, promover, por seus próprios meios, a venda de produtos alimentícios e de bebidas não alcoólicas, o que deverá se dar sem fins lucrativos e desde que a renda obtida seja revertida à subsistência das entidades, o que será acompanhado pela Secretaria da Fazenda – SEF.</p> <p>Art. 4º Na forma determinada no Inciso II do Artigo 4º do</p>

<p>(Processo nº 28.519/2008)</p> <p>DECRETO Nº 20.977, DE 29 DE JANEIRO DE 2 014.</p>
<p>(Dispõe sobre permissão de uso de bem público municipal a título precário e dá outras providências).</p> <p>ANTONIO CARLOS PANNUNZIO, Prefeito do Município de Sorocaba, no uso das atribuições que lhe são conferidas pela Lei Orgânica do Município,</p> <p>DECRETA:</p> <p>Art. 1º Fica permitido a título precário, pelo prazo de 48 (quarenta e oito) meses, a contar da data da publicação deste Decreto, o uso compartilhado do imóvel municipal abaixo descrito e caracterizado, pela ASSOCIAÇÃO DE MORADORES DO CONJUNTO HABITACIONAL “HERBERT DE SOUZA” e ESPORTE CLUBE MANCHESTER, conforme consta do Processo Administrativo nº 28.519/2008, a saber:</p> <p>“Terreno caracterizado pelo Sistema de Lazer I, do loteamento denominado, “Conjunto Habitacional Hebert de Souza”, nesta cidade, contendo a área de 15.155,74 m² (quinze mil, cento e cinquenta e cinco metros quadrados, e setenta e quatro decímetros quadrados), pertencente à Prefeitura Municipal de Sorocaba, com as seguintes características e confrontações: faz testada para a Rua Maria Dolores Moron Vieira, onde mede 98,85 metros, seguindo sua descrição no sentido horário; segue em curva à direita, no desenvolvimento de 14,14 metros, confrontando com a confluência das Ruas Maria Dolores Moron Vieira e Gino Estevam Ferreira; segue em reta 121,00 metros, confrontando com a Rua Gino Estevam Ferreira; deflete à direita e segue 116,85 metros, confrontando com a Escola Genny Kalil Milego; deflete à direita e segue 121,00 metros, confrontando com a Rua Vanderlei Felício; segue em curva à direita, no desenvolvimento de 14,14 metros, confrontando com a confluência das Ruas Vanderlei Felício e Maria Dolores Moron Vieira, indo atingir o ponto de partida desta descrição, onde fecha o perímetro.”</p> <p>Art. 2º Os permissionários poderão utilizar o imóvel público apenas para atividades esportivas, de forma compartilhada e comunitária, o que será prévia e periodicamente acompanhado pela Secretaria de Esportes e Lazer – SEMES.</p> <p>§1º Os permissionários deverão edificar banheiros e/ou vestiários na área ora permitida.</p> <p>§2º A Associação de Moradores do Conjunto Habitacional “Herbert de Souza” utilizará a área as Segundas, Quartas e Sextas Feiras, no período diurno e o Esporte Clube Manchester, as Terças, Quintas e Sábados, também no período diurno.</p> <p>Art. 3º Na forma determinada no Inciso I do Artigo 4º do Decreto nº 13.023, de 19 de Março de 2001, com a redação dada pelo Decreto nº 15.251, de 26 de Outubro de 2006, os permissionários poderão, nos dias dos eventos esportivos, promover, por seus próprios meios, a venda de produtos alimentícios e de bebidas não alcoólicas, o que deverá se dar sem fins lucrativos e desde que a renda obtida seja revertida à subsistência das entidades, o que será acompanhado pela Secretaria da Fazenda – SEF.</p> <p>Art. 4º Na forma determinada no Inciso II do Artigo 4º do</p>

ADOTE UM ANIMALZINHO E GANHE UM AMIGO



ADOÇÃO DE CÃES E GATOS CASTRAÇÃO GRATUITA

VERMIFUGADOS E VACINADOS

SEÇÃO DE CONTROLE DE ZOOSESOS
SEGUNDA A SEXTA, DAS 9H ÀS 11H E DAS 13H ÀS 16H
RUA ROSA MARIA DE OLIVEIRA, 345 – JARDIM ZULMIRA

Secretaria da Saúde Prefeitura de SOROCABA

LEIS

(Processo nº 2.391/2014)
LEI Nº 10.722, DE 28 DE JANEIRO DE 2 014.

(Disciplina o procedimento administrativo da requisição prevista no art. 15, inciso XIII, da Lei Federal nº 8.080, de 19 de Setembro de 1990 e dá outras providências).

Projeto de Lei nº 18/2014 – autoria do EXECUTIVO.

A Câmara Municipal de Sorocaba decreta e eu promulgo a seguinte Lei:

Art. 1º Esta Lei disciplina o procedimento administrativo da requisição prevista no art. 15, inciso XIII, da Lei Federal nº 8.080, de 19 de Setembro de 1990 e dá outras providências.

Art. 2º As requisições somente poderão ser efetivadas mediante atos escritos, emanados por autoridade designada em Decreto do Prefeito Municipal que declarar situação de emergência que fundamenta as requisições.

Art. 3º A requisição dos bens e serviços deverá ser feita mediante "Ordem de Requisição" a ser expedida pelo Gestor Geral, na qual deverão ser discriminados os bens ou serviços requisitados, o tempo de duração da requisição, a quantidade e outras informações necessárias à individualização dos objetos da requisição.

Parágrafo único. Para requisição de serviços de pessoas físicas ou jurídica, e para requisição de produtos consumíveis ou que seja possível o pronto pagamento, a Ordem de Requisição deverá prever o valor que será indenizado.

Art. 4º Fica criado o órgão Comissão de Gestão de Emergências – CGE, dotado de autonomia administrativa, vinculado ao Secretário da Saúde.

§ 1º A CGE constitui unidade de execução orçamentária, podendo determinar a execução de atos de realização de despesa, bem como efetivar despesas por meio do regime de adiantamento.

§ 2º A CGE prestará contas dos seus atos de gestão financeira perante a Secretaria da Fazenda.

§ 3º Fica a CGE obrigada a adotar todas as providências necessárias, no sentido de assegurar a transparência e publicidade de seus atos de gestão através da rede mundial de computadores, via site da Prefeitura ou outro meio eletrônico disponível, atualizado no máximo a cada 30 (trinta) dias, de forma que o munícipe possa acompanhar toda gestão da CGE.

Art. 5º A Prefeitura Municipal deverá encaminhar à Câmara Municipal, Estudo de Impacto Orçamentário.

Art. 6º Os atos da CGE serão executados pelo Gestor Geral, atendidos as diretrizes do Colegiado.

Parágrafo único. O Colegiado é formado pelo Gestor Geral e pelos Gestores Membros.

Art. 7º Ficam criados os cargos de Gestor Geral, conforme Anexo I, e de Gestores Membros, conforme Anexo II, da Comissão de Gestão de Emergência junto aos Quadros dos Cargos de Confiança do Quadro Permanente da Administração Direta, cuja súmula de atribuições, requisitos, provimento, quantidade e jornada de trabalho são estabelecidas no Anexo III desta Lei.

Art. 8º Os cargos criados serão extintos imediatamente, assim que cessada a necessidade que os motivou.

Art. 9º O resultado da auditoria financeira, jurídica, administrativa e operacional a ser realizada pelo Gestor Geral, conforme consta em sua súmula de atribuições, deverá ser encaminhado à Câmara Municipal de Sorocaba no prazo de 90 (noventa) dias contados da publicação desta Lei, podendo ser prorrogado por igual período.

Art. 10. No exercício de suas funções, o Gestor Geral poderá praticar todos e quaisquer atos inerentes à administração

dos bens e serviços requisitados necessários para atender a situação de emergência especificada em Decreto.

Parágrafo único. A súmula de atribuições do Gestor Geral constará realização de estudos para adoção de medidas para formalização de consórcio público entre outros municípios, sem aumento das verbas destacadas neste texto legal.

Art. 11. Fica o Poder Executivo obrigado a enviar, mensalmente, a esta Edilidade, cópia de todos os atos formais praticados pelo Gestor Geral e pela Comissão de Gestão de Emergência – CGE, referentes à atuação administrativa e financeira, tais como: atas de reuniões, contratações, exonerações, notas fiscais de serviços e aquisição de materiais, convênios e parcerias, entre outros.

Art. 12. As despesas decorrentes da aplicação desta Lei deverão ser realizadas, preferencialmente, por meio do regime de adiantamento previsto no art. 68 da Lei Federal nº 4.320, de 17 de Março de 1964.

§ 1º Somente será permitida a realização de despesas por regime diverso do adiantamento mediante justificativa aprovada pelo Colegiado do CGE.

§ 2º O regime de adiantamento mencionado no caput deste artigo será regido exclusivamente por esta Lei e pela Legislação Federal.

Art. 13. Fica o Chefe do Poder Executivo autorizado a abrir Crédito Adicional Especial ao Orçamento Fiscal do Município (Lei nº 10.676, de 20 de Dezembro de 2013), no valor de R\$ 54.988.916,91 (cinquenta e quatro milhões, novecentos e oitenta e oito mil, novecentos e dezesseis reais e noventa e um centavos) para atender as despesas decorrentes desta Lei.

§ 1º Para atender o disposto no caput deste artigo, fica o Executivo autorizado a proceder às alterações necessárias na Lei do Plano Plurianual e na Lei de Diretrizes Orçamentárias.

§ 2º O crédito aberto neste artigo será suportado pela anulação parcial das seguintes dotações orçamentárias:

I - 18.01.00 3.3.90.39.00 10 302 1002 2272 01 3100000..... R\$ 1.665.519,70

II - 18.01.00 3.3.90.39.00 10 302 1002 2274 05 3000031..... R\$ 53.323.397,21

Total..... R\$ 54.988.916,91

Art. 14. Amplia de onze para doze o número de cargos de Coordenador Técnico de Unidade de Urgência e Emergência e Especialidade previsto no Anexo III – B da Lei nº 7.370, de 2 de Maio de 2005.

Art. 15. Esta Lei será regulamentada mediante Decreto.

Art. 16. Esta Lei entra em vigor na data de sua publicação, retroagindo seus efeitos a 16 de Janeiro de 2014.

Palácio dos Tropeiros, em 27 de Janeiro de 2 014, 359º da Fundação de Sorocaba.

ANTONIO CARLOS PANNUNZIO
 Prefeito Municipal

JOÃO LEANDRO DA COSTA FILHO
 Secretário de Governo e Segurança Comunitária
 Secretário de Negócios Jurídicos
 cumulativamente

Publicada na Divisão de Controle de Documentos e Atos Oficiais, na data supra.

SOLANGE APARECIDA GEREVINI LLAMAS
 Chefe da Divisão de Controle de Documentos e Atos Oficiais

ANEXO I		
CARGO	CLASSE	VENCIMENTO
GESTOR GERAL	CS10	R\$ 20.000,00

ANEXO II	
CARGO	CLASSE
GESTOR ADMINISTRATIVO	CS8
GESTOR DE RECURSOS HUMANOS	CS7
GESTOR JURÍDICO	CS7
GESTOR DE CONTABILIDADE E FINANCEIRO	CS7
GESTOR DE ENFERMAGEM	CS7
GESTOR DE ENGENHARIA E MANUTENÇÃO	CS7
GESTOR DE DIREÇÃO TÉCNICA MÉDICA	CS7

ANEXO III

GESTOR GERAL

SÚMULA DE ATRIBUIÇÕES:

- Planejar, coordenar e gerenciar todo o processo de requisição municipal do hospital e pronto socorro da Santa Casa de Sorocaba;

- Coordenar e gerenciar as áreas de gestão de pessoas, financeiro, compras, materiais, equipamentos e predial enquanto durar o estado de emergência que determinou a requisição municipal dos bens móveis e imóveis e serviços de pessoas físicas e jurídicas objeto da Irmandade Santa Casa de Misericórdia;

- Providenciar o inventário dos bens e serviços necessários à requisição, podendo inclusive contratar empresa especializada caso necessário;

- Realizar auditoria financeira, jurídica, administrativa e operacional, detectando eventuais problemas e apontando soluções;

- Promover a aquisição de bens necessários para suprir as necessidades do hospital e pronto socorro estritamente no âmbito dos atendimentos do Sistema Único de Saúde, observando as determinações legais pertinentes;

- Administrar a gestão da equipe da unidade, garantindo cumprimento da escala com número suficiente de profissionais, permitindo assistência adequada aos pacientes do Sistema Único de Saúde;

- Zelar pelo fiel cumprimento do Regimento Interno do Corpo Clínico da instituição;

- Promover e exigir o exercício ético da medicina e áreas afins, zelando pela fiel observância dos respectivos Códigos de Ética;

- Assegurar o pleno e autônomo funcionamento das Comissões de Ética do hospital;

- Observar as Resoluções do CFM e do CREMESP diretamente relacionadas às atividades médicas;

- Zelar pelo cumprimento das disposições legais e regulamentos em vigor;

- Prestar, mensalmente, contas dos gastos efetuados ao Prefeito para posterior prestação de contas ao Tribunal de Contas do Estado de São Paulo e demais órgãos de controle, sobretudo aquelas relacionadas a compras de material e insumos;

- Organizar e controlar os custos, manutenção, logística hospitalar e correta destinação dos resíduos hospitalares;

- Contratar organização social ou entidade congênera para execução dos serviços de saúde enquanto for necessária a requisição;

- Fiscalizar os atos da organização social ou entidade congênera que venha a ser contratada;

- Executar as suas atribuições em consonância com os demais membros do Conselho Gestor, visando atingir os objetivos dos princípios da gestão, qualidade e viabilidade dos serviços;

- Apresentar prestação de contas ao final da requisição;

- Executar atribuições afins;

REQUISITOS: curso superior completo;

PROVIMENTO: Não exclusivo

QUANTIDADE: 01 (um)

JORNADA: 40h/semanais

GESTOR ADMINISTRATIVO

SÚMULA DE ATRIBUIÇÕES:

- Assessorar o Gestor Geral no desempenho de suas funções, executando todas as tarefas por ele determinadas, em especial na área administrativa;

- Exercer a fiscalização permanente de todos os atos e fatos relacionados com as atividades de sua área de gestão, inclusive as que sejam decorrentes de atos praticados pelo Gestor Geral;

- Elaborar relatórios, planilhas, conferir documentos, providenciar orçamentos prévios a qualquer compra, bem como todos os demais atos de execução necessários ao funcionamento do hospital e pronto socorro enquanto não contratada organização social ou entidade congênera;

- Assessorar o Gestor Geral em suas atribuições insitas aos trabalhos de requisição determinada pela Administração Pública Municipal;

- Assessorar o Gestor Geral nos atos de supervisão e fiscalização da organização social ou entidade congênera que venha a ser contratada;

- Executar as suas atribuições em consonância com o Gestor Geral, visando atingir os objetivos da gestão, qualidade e viabilidade dos serviços;

- Assessorar o Gestor Geral na realização de auditoria detectando eventuais problemas e apontando soluções;

- Executar outras funções e tarefas afins.

REQUISITOS: curso superior completo;

PROVIMENTO: Não exclusivo

QUANTIDADE: 01 (um)

JORNADA: 40h/semanais

GESTOR DE RECURSOS HUMANOS

SÚMULA DE ATRIBUIÇÕES:

- Assessorar o Gestor Geral no desempenho de suas funções, executando todas as tarefas por ele determinadas, em especial na área de recursos humanos;

- Exercer a fiscalização permanente de todos os atos e fatos relacionados com as atividades de sua área de gestão, inclusive as que sejam decorrentes de atos praticados pelo Gestor Geral;

- Elaborar relatórios, planilhas e conferir documentos, bem como praticar todos os demais atos de execução necessários ao funcionamento do hospital e pronto socorro, relacionados à sua área de gestão, enquanto não contratada organização social ou entidade congênera;

- Assessorar o Gestor Geral em suas atribuições insitas aos trabalhos de requisição determinada pela Administração Pública Municipal;

- Assessorar o Gestor Geral nos atos de supervisão e fiscalização da organização social ou entidade congênera que venha a ser contratada;

- Executar as suas atribuições em consonância com o Gestor Geral, visando atingir os objetivos da gestão, qualidade e viabilidade dos serviços;

- Assessorar o Gestor Geral na realização de auditoria detectando eventuais problemas e apontando soluções;

- Executar outras funções e tarefas afins.

REQUISITOS: curso superior completo;

PROVIMENTO: Não exclusivo

QUANTIDADE: 01 (um)

JORNADA: 40h/semanais

GESTOR JURÍDICO

SÚMULA DE ATRIBUIÇÕES:

- Assessorar o Gestor Geral no desempenho de suas funções, executando todas as tarefas por ele determinadas, em especial na área jurídica;

- Exercer a fiscalização permanente de todos os atos e fatos relacionados com as atividades de sua área de gestão, inclusive as que sejam decorrentes de atos praticados pelo Gestor Geral;

- Elaborar relatórios, planilhas e conferir documentos, bem como praticar todos os demais atos de execução necessários ao funcionamento do hospital e pronto socorro, relacionados à sua área de gestão, enquanto não contratada organização social ou entidade congênera;

- Assessorar o Gestor Geral em suas atribuições insitas aos trabalhos de requisição determinada pela Administração Pública Municipal;

- Assessorar o Gestor Geral nos atos de supervisão e fiscalização da organização social ou entidade congênera que venha a ser contratada;

- Executar as suas atribuições em consonância com o Gestor Geral, visando atingir os objetivos da gestão, qualidade e viabilidade dos serviços;

- Assessorar o Gestor Geral na realização de auditoria detectando eventuais problemas e apontando soluções;

- Executar outras funções e tarefas afins.

REQUISITOS: curso superior de bacharelado em direito, e registro na Ordem dos Advogados do Brasil;

PROVIMENTO: Não exclusivo

QUANTIDADE: 01 (um)

JORNADA: 40h/semanais

GESTOR DE CONTABILIDADE E FINANCEIRO

SÚMULA DE ATRIBUIÇÕES:

- Assessorar o Gestor Geral no desempenho de suas funções, executando todas as tarefas por ele determinadas, em especial na área contábil e financeira;

- Exercer a fiscalização permanente de todos os atos e fatos relacionados com as atividades de sua área de gestão, inclusive as que sejam decorrentes de atos praticados pelo Gestor Geral;

- Elaborar relatórios, planilhas e conferir documentos, bem como praticar todos os demais atos de execução necessários ao funcionamento do hospital e pronto socorro, relacionados à sua área de gestão, enquanto não contratada organização social ou entidade congênera;

- Assessorar o Gestor Geral em suas atribuições insitas aos trabalhos de requisição determinada pela Administração Pública Municipal;

- Assessorar o Gestor Geral nos atos de supervisão e fiscalização da organização social ou entidade congênera que venha a ser contratada;

- Executar as suas atribuições em consonância com o Gestor Geral, visando atingir os objetivos da gestão, qualidade e viabilidade dos serviços;

- Assessorar o Gestor Geral na realização de auditoria

detectando eventuais problemas e apontando soluções;

- Executar outras funções e tarefas afins.

REQUISITOS: curso superior de bacharelado em ciências contábeis, e registro no Conselho Regional de Contabilidade;

PROVIMENTO: Não exclusivo

QUANTIDADE: 01 (um)

JORNADA: 40h/semanais

GESTOR DE ENFERMAGEM

SÚMULA DE ATRIBUIÇÕES:

- Assessorar o Gestor Geral no desempenho de suas funções, executando todas as tarefas por ele determinadas, em especial na área de enfermagem;

- Exercer a fiscalização permanente de todos os atos e fatos relacionados com as atividades de sua área de gestão, inclusive as que sejam decorrentes de atos praticados pelo Gestor Geral;

- Elaborar relatórios, planilhas e conferir documentos, bem como praticar todos os demais atos de execução necessários ao funcionamento do hospital e pronto socorro, relacionados à sua área de gestão, enquanto não contratada organização social ou entidade congênera;

- Assessorar o Gestor Geral em suas atribuições insitas aos trabalhos de requisição determinada pela Administração Pública Municipal;

- Assessorar o Gestor Geral nos atos de supervisão e fiscalização da organização social ou entidade congênera que venha a ser contratada;

- Executar as suas atribuições em consonância com o Gestor Geral, visando atingir os objetivos da gestão, qualidade e viabilidade dos serviços;

- Assessorar o Gestor Geral na realização de auditoria detectando eventuais problemas e apontando soluções;

- Executar outras funções e tarefas afins.

REQUISITOS: curso superior de bacharelado em enfermagem, e registro no Conselho Regional de Enfermagem;

PROVIMENTO: Não exclusivo

QUANTIDADE: 01 (um)

JORNADA: 40h/semanais

GESTOR DE ENGENHARIA E MANUTENÇÃO

SÚMULA DE ATRIBUIÇÕES:

- Assessorar o Gestor Geral no desempenho de suas funções, executando todas as tarefas por ele determinadas, em especial na área de engenharia e manutenção;

- Exercer a fiscalização permanente de todos os atos e fatos relacionados com as atividades de sua área de gestão, inclusive as que sejam decorrentes de atos praticados pelo Gestor Geral;

- Elaborar relatórios, planilhas e conferir documentos, bem como praticar todos os demais atos de execução necessários ao funcionamento do hospital e pronto socorro, relacionados à sua área de gestão, enquanto não contratada organização social ou entidade congênera;

- Assessorar o Gestor Geral em suas atribuições insitas aos trabalhos de requisição determinada pela Administração Pública Municipal;

- Assessorar o Gestor Geral nos atos de supervisão e fiscalização da organização social ou entidade congênera que venha a ser contratada;

- Executar as suas atribuições em consonância com o Gestor Geral, visando atingir os objetivos da gestão, qualidade e viabilidade dos serviços;

- Assessorar o Gestor Geral na realização de auditoria detectando eventuais problemas e apontando soluções;

- Executar outras funções e tarefas afins.

REQUISITOS: curso superior de bacharelado em engenharia, e registro no Conselho Regional de Engenharia;

PROVIMENTO: Não exclusivo

QUANTIDADE: 01 (um)

JORNADA: 40h/semanais

GESTOR DE DIREÇÃO TÉCNICA MÉDICA

SÚMULA DE ATRIBUIÇÕES:

- Assessorar o Gestor Geral no desempenho de suas funções, executando todas as tarefas por ele determinadas, em especial na área de direção clínica;

- Exercer a fiscalização permanente de todos os atos e fatos relacionados com as atividades de sua área de gestão, inclusive as que sejam decorrentes de atos praticados pelo Gestor Geral;

- Elaborar relatórios, planilhas e conferir documentos, bem como praticar todos os demais atos de execução necessários ao funcionamento do hospital e pronto socorro, relacionados à sua área de gestão, enquanto não contratada organização social ou entidade congênera;

- Assessorar o Gestor Geral em suas atribuições insitas aos trabalhos de requisição determinada pela Administração Pública Municipal;

- Assessorar o Gestor Geral nos atos de supervisão e fiscalização da organização social ou entidade congênera que venha a ser contratada;

- Executar as suas atribuições em consonância com o Gestor Geral, visando atingir os objetivos da gestão, qualidade e viabilidade dos serviços;

- Assessorar o Gestor Geral na realização de auditoria detectando eventuais problemas e apontando soluções;

- Executar outras funções e tarefas afins.

REQUISITOS: curso superior de bacharelado em ciências médicas, e registro no Conselho Regional de Medicina;

PROVIMENTO: Não exclusivo

QUANTIDADE: 01 (um)

JORNADA: 40h/semanais

Sorocaba, 24 de Janeiro de 2014.

SEJ-DCDAO-PL-EX-08 /2014
Processo nº 2.391/2014

Excelentíssimo Senhor Presidente:

Em virtude dos recentes acontecimentos envolvendo a Irmandade Santa Casa de Misericórdia de Sorocaba, foi editado o Decreto nº 20.952, de 16 de Janeiro de 2014, que requisitou bens e serviços daquela entidade.

A requisição de bens exigiu a pronta e imediata nomeação de um Gestor Geral para coordenar a Comissão de Gestão que irá administrar o pronto socorro e o hospital mantido por aquela unidade, a fim de assegurar a continuidade da prestação do serviço público de saúde nesse primeiro momento. Além disso, caberá ao Gestor Geral e à Comissão de Gestão por ele coordenada, auditar a situação econômica da entidade apresentando relatório circunstanciado das providências executadas para assegurar o restabelecimento da prestação dos serviços e normalização da situação financeira da entidade.

Ocorre que os cargos de Gestor Geral e Membros Gestores não existem atualmente nos quadros da Prefeitura, razão porque se faz necessário o envio do presente Projeto de Lei a esta Casa para criação de referidos cargos, necessários à boa execução da requisição determinada pela Administração.

Por este projeto pretende-se criar um cargo de Gestor Geral, com vencimento de R\$ 20.000,00 (vinte mil reais). O vencimento se justifica tendo em vista a responsabilidade e complexidade do cargo, bem como o grau de qualificação exigido para tanto. É importante frisar que tal vencimento foi fixado com base no valor oferecido pelo mercado; aliás, na própria rede municipal há médicos com vencimentos equivalentes. Outrossim, qualquer fixação em patamar inferior dificultaria e talvez até inviabilizaria a nomeação de profissional capacitado ao grande mister que será o gerenciamento da requisição dos bens da Irmandade Santa Casa de Misericórdia.

Os sete gestores membros, por sua vez, terão a função de auxiliar o Gestor Geral nas mais diversas áreas. Para tanto, deverá haver um Gestor Administrativo, com função de assessoria direta do Gestor Geral em todos os bens e serviços requisitados. Além deste, deverá haver um Gestor em cada área, a saber, Recursos Humanos, Jurídico, Contabilidade e Financeiro, Enfermagem, Engenharia e Manutenção e Direção Clínica.

Além disso, considerando a situação de urgência e excepcionalidade, necessário alteração do orçamento a fim de criar nova ação na Lei Orçamentária Anual, a fim de viabilizar a utilização da verba antes repassada à Santa Casa por convênio, para utilização direta pelo Gestor Geral mediante prestação de contas.

A requisição é temporária, pelo que a necessidade dos cargos também é transitória, razão porque serão exonerados e extintos tão logo encerrados os motivos determinantes da requisição.

Como é de conhecimento desta Casa, o decreto de requisição foi editado dia 16 de janeiro de 2014, oportunidade em que já foi necessário nomear o Gestor Geral. Dadas às condições de emergência, só foi possível enviar o presente Projeto de Lei a esta Casa nesta oportunidade. Daí porque se aguarda a produção de efeitos desde tal data.

SEJ-DCDAO-PL-EX-08 /2014 – fls. 2.

Com essas breves considerações, e cientes da compreensão e sensibilidade de todos os membros desta casa no apoio à solução das graves dificuldades enfrentadas na Saúde do Município, é que se espera aprovação deste Projeto de Lei em regime de URGÊNCIA.

Atenciosamente,

ANTÔNIO CARLOS PANNUNZIO
Prefeito Municipal

Ao Exmo. Sr. GERVINO CLÁUDIO GONÇALVES
DD. Presidente da Câmara Municipal de SOROCABA
(PL Santa Casa criação de cargos)

Table with 8 columns: SECRETARIA DE NEGÓCIOS JURÍDICOS, PROCON - Serviço de Proteção ao Consumidor, Consumidor(a), Consumidor(a), Consumidor(a), Consumidor(a), Consumidor(a), Consumidor(a). Contains detailed lists of consumer complaints and resolutions.

<p>SECRETARIA DE NEGÓCIOS JURÍDICOS PROCON - Serviço de Proteção ao Consumidor Edital nº 04/2014 O Diretor do PROCON Municipal de Sorocaba/SP, por este edital, notifica os consumidores e os fornecedores, abaixo relacionados, da decisão final proferida nos autos das respectivas reclamações individuais, adotando como relatório as razões constantes da manifestação técnica da ficha de baixa. É de 15 (quinze) dias o prazo aberto para interposição de eventual recurso administrativo dirigido ao Sr. Diretor do PROCON de Sorocaba, sito à Rua Nogueira Martins, nº 513 – Centro, Sorocaba/SP, CEP: 18035-257, por petição escrita, contendo, necessariamente, os nomes e a qualificação das partes; os fundamentos de fato e de direito; e o pedido de nova decisão.</p> <p>FA nº 0112-000.685-0 Fornecedor(a): Escola Profissionalizante Porto Feliz Ltda. Consumidor(a): Elaine Cristina Giraldeili Decisão: Reclamação Não Atendida</p> <p>FA nº 0112-000.701-6 Fornecedor(a): Vivo S/A Consumidor(a): Juarez Rodrigues Barbosa Decisão: Reclamação Atendida</p> <p>FA nº 0112-000.746-4 Fornecedor(a): Comunidade Religiosa Pax Consumidor(a): Norma Cristina Silva Machado Decisão: Reclamação Encerrada</p> <p>FA nº 0112-000.861-0 Fornecedor(a): Companhia Piratininga de Força e Luz Consumidor(a): Terezinha Machado Decisão: Reclamação Encerrada</p> <p>FA nº 0112-000.911-3 Fornecedor(a): Zenora Ferreira de Souza Boituva ME Consumidor(a): Dilson Raimundo Ferreira Decisão: Reclamação Não Atendida</p> <p>FA nº 0112-000.933-3 Fornecedor(a): Companhia Piratininga de Força e Luz Consumidor(a): Paulo Afonso Correa Decisão: Reclamação Não Atendida</p> <p>FA nº 0112-001.035-9 Fornecedor(a): Net Sorocaba Ltda. Consumidor(a): Solange Maria Barbosa Luciano Decisão: Reclamação Atendida</p> <p>FA nº 0112-001.101-3 Fornecedor(a): Bradesco Saúde S.A. Consumidor(a): Daniel Jose Lobo Decisão: Reclamação Não Atendida</p> <p>FA nº 0112-001.255-8 Fornecedor(a): Claro S.A. Consumidor(a): Antonio Jose Rodrigues da Silva Decisão: Reclamação Atendida</p> <p>FA nº 0112-001.327-1 Fornecedor(a): Claro S/A Consumidor(a): Ligia Helena Tricta Stockler Benevides Decisão: Reclamação Encerrada</p> <p>FA nº 0112-002.259-4 Fornecedor(a): Sim Park Estacionamentos Consumidor(a): Valdete Alves da Silveira Decisão: Reclamação Encerrada</p> <p>FA nº 0112-002.301-2 Fornecedor(a): Companhia Piratininga de Força e Luz Consumidor(a): Decio Correa de Lara Decisão: Reclamação Encerrada</p> <p>FA nº 0112-002.707-2 Fornecedor(a): Escola Superior de Gestão de Negócios Consumidor(a): Roberta Ferraz Decisão: Reclamação Encerrada</p> <p>FA nº 0112-002.886-1 Fornecedor(a): Syllos Eventos Ltda. EPP Consumidor(a): Priscila de Pierrri Santana Decisão: Reclamação Não Atendida</p> <p>FA nº 0112-003.377-8 Fornecedor(a): Companhia Piratininga de Força e Luz Consumidor(a): Maria Alice Santos Almeida Decisão: Reclamação Encerrada</p> <p>FA nº 0112-003.508-9 Fornecedor(a): Duran de Amaral Treinamentos Profissionalizantes Ltda. Consumidor(a): Marlene Moura Queiroz Decisão: Reclamação Encerrada</p> <p>FA nº 0112-004.203-3 Fornecedor(a): Parque São Bento Empreendimentos Imobiliários Ltda. Consumidor(a): Cláudio Márcio Constantino Decisão: Reclamação Atendida</p> <p>FA nº 0112-004.267-7</p>	<p>Fornecedor(a): Telefônica Brasil S/A CNPJ nº 02.558.157/0001-62 Consumidor(a): Maria Deli Araujo Soares Decisão: Reclamação Encerrada</p> <p>FA nº 0112-004.312-0 Fornecedor(a): Duran de Amaral Treinamentos Profissionalizantes Ltda. ME Consumidor(a): Rosane de Fátima Domingues Decisão: Reclamação Encerrada</p> <p>FA nº 0112-004.368-8 Fornecedor(a): Embratel TV SAT Telecomunicações Consumidor(a): Rony Moreira de Souza Decisão: Reclamação Encerrada</p> <p>FA nº 0112-004.432-6 Fornecedor(a): Claro S.A. Consumidor(a): Valmir Carlos Rodrigues Decisão: Reclamação Não Atendida</p> <p>FA nº 0112-004.440-1 Fornecedor(a): Claro S.A. Consumidor(a): Sueli Vaz de Brito Decisão: Reclamação Encerrada</p> <p>FA nº 0112-004.498-6 Fornecedor(a): Telefônica Brasil S/A Consumidor(a): Benedita Maria de Fatima dos Santos Decisão: Reclamação Encerrada</p> <p>FA nº 0112-004.711-2 Fornecedor(a): Claro S.A. Consumidor(a): Teruko Nagano Decisão: Reclamação Encerrada</p> <p>FA nº 0112-003.535-0 Fornecedor(a): Sky Brasil Serviços Ltda. Consumidor(a): Sueli Prestes de Souza Decisão: Reclamação Encerrada</p> <p>FA nº 0112-003.805-2 Fornecedor(a): Sky Brasil Serviços Ltda. Consumidor(a): Patricia Aparecida Navarro Lippel Decisão: Reclamação Encerrada</p> <p>FA nº 0112-003.970-7 Fornecedor(a): BV Financeira S.A. CFI Consumidor(a): Ozenilda Tavares de Souza Decisão: Reclamação Não Atendida</p> <p>FA nº 0112-004.137-9 Fornecedor(a): Banco Itaucard S.A. Consumidor(a): Marli Alonso Vasconcelos Decisão: Reclamação Encerrada</p> <p>FA nº 0112-004.834-3 Fornecedor(a): Brasil Veiculos Companhia de Seguros Consumidor(a): Idalina Ajonas de Goes Decisão: Reclamação Atendida</p> <p>FA nº 0112-005.247-7 Fornecedor(a): Sky Brasil Serviços Ltda. Consumidor(a): Fabio Roberto Rodrigues Decisão: Reclamação Encerrada</p> <p>FA nº 0112-005.267-0 Fornecedor(a): Caixa Econômica Federal Consumidor(a): Onildo de Deus Aguiar Decisão: Reclamação Encerrada</p> <p>FA nº 0112-005.386-9 Fornecedor(a): Wal Mart Brasil Ltda. Consumidor(a): Levina de Macedo Decisão: Reclamação Encerrada</p> <p>FA nº 0112-005.668-0 Fornecedor(a): Companhia Piratininga de Força e Luz Consumidor(a): Maria das Dores Galdino Fernandes Decisão: Reclamação Encerrada</p> <p>FA nº 0112-005.724-2 Fornecedor(a): Pentágono Empreendimentos Imobiliários Ltda. Consumidor(a): Erivelto Luiz de Oliveira Decisão: Reclamação Não Atendida</p> <p>FA nº 0112-005.858-3 Fornecedor(a): Claro S.A. Consumidor(a): João Batista Decisão: Reclamação Não Atendida</p> <p>FA nº 0112-005.914-6 Fornecedor(a): GAT Locação e Administração de Imóveis Consumidor(a): Maria Benedita Pereira Martins Decisão: Reclamação Encerrada</p> <p>FA nº 0112-006.962-2 Fornecedor(a): Academia H. T. Fight Company Consumidor(a): Marcelo Nascimento e Silva Decisão: Reclamação Atendida</p> <p>FA nº 0112.006.468-8 Fornecedor(a): Carrefour Comércio e Indústria Ltda.</p>	<p>CNPJ nº 45.543.915/0214-21 Consumidor(a): Alison Ferreira de Lima Decisão: Reclamação Não Atendida</p> <p>FA nº 0112-006.421-3 Fornecedor(a): Net Serviços de Comunicações S/A Consumidor(a): Viviane Oliveira Cardoso Ferreira Decisão: Reclamação Encerrada</p> <p>FA nº 0112-006.340-6 Fornecedor(a): Net Sorocaba Ltda. Consumidor(a): Aristides Ferreira Decisão: Reclamação Encerrada</p> <p>FA nº 0112-006.009-4 Fornecedor(a): Fundação Dom Aguirre Consumidor(a): Salatiel de Souza Decisão: Reclamação Encerrada</p> <p>FA nº 0112-007.473-2 Fornecedor(a): Telefônica Brasil S/A Consumidor(a): José Carlos Mania Decisão: Reclamação Encerrada</p> <p>FA nº 0112-007.442-9 Fornecedor(a): Claro S/A Consumidor(a): José Francisco Guitti Decisão: Reclamação Atendida</p> <p>FA nº 0112-007.376-4 Fornecedor(a): Telefônica Brasil S/A Consumidor(a): Maria Anezia Pires de Jesus Paes Decisão: Reclamação Atendida</p> <p>FA nº 0112-007.235-6 Fornecedor(a): Claro S.A. Consumidor(a): Raimundo Nonato de Souza Decisão: Reclamação Encerrada</p> <p>FA nº 0112-007.136-1 Fornecedor(a): Interpass Club Consumidor(a): Anatalia dos Anjos Penteador Decisão: Reclamação Não Atendida</p> <p>FA nº 0112-007.130-2 Fornecedor(a): Claro S.A. Consumidor(a): Luana Karen de Oliveira Decisão: Reclamação Encerrada</p> <p>FA nº 0112-004.020-7 Fornecedor(a): Banco Bradesco Cartões S/A Consumidor(a): Sandra Maria de Oliveira Decisão: Reclamação Atendida</p> <p>FA nº 0112-004.158-0 Fornecedor(a): BV Financeira S/A – CFI Consumidor(a): Marta Catarina Palma Decisão: Reclamação Não Atendida</p> <p>FA nº 0112-004.551-4 Fornecedor(a): Banco Santander (Brasil) S.A. Consumidor(a): Shirley Ajudarte Decisão: Reclamação Encerrada</p> <p>FA nº 0112-004.662-7 Fornecedor(a): Banco J. Safra S/A Consumidor(a): Allison Valentini de Souza Decisão: Reclamação Não Atendida</p> <p>FA nº 0112-004.773-0 Fornecedor(a): Banco Panamericano S/A Consumidor(a): Leni Maria da Silva Harris Decisão: Reclamação Encerrada</p> <p>FA nº 0112-004.887-7 Fornecedor(a): Banco Itaucard S/A Consumidor(a): Jalcina Luzia Cordeiro Decisão: Reclamação Não Atendida</p> <p>FA nº 0112-005.060-8 Fornecedor(a): Banco do Brasil S/A Consumidor(a): José Luiz Nunes Decisão: Reclamação Não Atendida</p> <p>FA nº 0112-005.091-1 Fornecedor(a): FIC – Financeira Itáu CBD S/A Consumidor(a): Carlos Henrique de Souza Decisão: Reclamação Atendida</p> <p>FA nº 0112-005.303-0 Fornecedor(a): Banco Bradesco Financiamentos S/A Consumidor(a): Regina Flora Fiora Decisão: Reclamação Não Atendida</p> <p>FA nº 0112-005.329-2 Fornecedor(a): Banco Itaucard S/A Consumidor(a): Ana Lúcia da Silva Decisão: Reclamação Não Atendida</p> <p>FA nº 0112-005.332-7 Fornecedor(a): BV Financeira S/A – CFI Consumidor(a): Marcelo Alves Fogaça Decisão: Reclamação Não Atendida</p> <p>FA nº 0112-005.336-0 Fornecedor(a): Banco do Brasil S/A Consumidor(a): Fernanda dos Santos Alcantara Decisão: Reclamação Não Atendida</p> <p>FA nº 0112-005.702-2</p>	<p>Fornecedor(a): Banco Panamericano S/A CNPJ nº 59.285.411/0001-13 Consumidor(a): Dalva Fernanda Oliveira dos Santos Decisão: Reclamação Atendida</p> <p>FA nº 0112-005.948-4 Fornecedor(a): Administradora de Cartões de Desconto Votorantim Ltda. Consumidor(a): Hélio Rubens de Camargo Decisão: Reclamação Não Atendida</p> <p>FA nº 0112-005.958-6 Fornecedor(a): Banco Panamericano S/A Consumidor(a): Fernando Castro Prado de Aguiar Campos Decisão: Reclamação Encerrada</p> <p>FA nº 0112-005.980-6 Fornecedor(a): Banco Itaucard S/A Consumidor(a): José Carlos Alves Decisão: Reclamação Não Atendida</p> <p>FA nº 0112-006.151-0 Fornecedor(a): BV Financeira S.A. CFI Consumidor(a): Solange Aparecida Pereira Campos Decisão: Reclamação Não Atendida</p> <p>FA nº 0112-006.277-6 Fornecedor(a): HSBC Bank Brasil S.A. – Banco Múltiplo Consumidor(a): Francisco Carlos Barbosa Decisão: Reclamação Não Atendida</p> <p>FA nº 0112-006.912-3 Fornecedor(a): BV Financeira S/A – CFI Consumidor(a): Luiz Fernando Pereira Decisão: Reclamação Não Atendida</p> <p>FA nº 0112-007.612-9 Fornecedor(a): Banco Bradesco S.A. Consumidor(a): Marcelo Silva Decisão: Reclamação Encerrada</p> <p>FA nº 0112-000.250-3 Fornecedor(a): Life Skin Cosméticos Ltda. Consumidor(a): Juliana Banzatto Agapito Decisão: Reclamação Encerrada</p> <p>FA nº 0112-000.510-4 Fornecedor(a): Banco CSF S.A. Consumidor(a): Elida Maria Longo Berdaneli Decisão: Reclamação Atendida</p> <p>FA nº 0112-000.602-1 Fornecedor(a): Banco Panamericano S.A. Consumidor(a): Maria Jose Couto de Melo Decisão: Reclamação Atendida</p> <p>FA nº 0112-001.522-6 Fornecedor(a): Banco Bradesco Cartões S/A Consumidor(a): Lazara Celi Batista Decisão: Reclamação Encerrada</p> <p>FA nº 0112-001.707-9 Fornecedor(a): Omni S/A Crédito, Financiamento e Investimento Consumidor(a): Cesar Dias da Luz Decisão: Reclamação Não Atendida</p> <p>FA nº 0112-002.085-1 Fornecedor(a): BV Financeira S.A. CFI Consumidor(a): Paulo Roberto de Tate Decisão: Reclamação Não Atendida</p> <p>FA nº 0112-002.446-3 Fornecedor(a): BV Financeira S.A. CFI Consumidor(a): Josefa Maria de Araujo dos Santos Decisão: Reclamação Atendida</p> <p>FA nº 0112-002.783-4 Fornecedor(a): Banco Daycoval S.A. Consumidor(a): Edson Quintino Torres Decisão: Reclamação Atendida</p> <p>FA nº 0112-002.894-7 Fornecedor(a): Omni S.A. Crédito, Financiamento e Investimento Consumidor(a): Manoel Horacio de Aguiar Decisão: Reclamação Encerrada</p> <p>FA nº 0112-002.948-3 Fornecedor(a): BV Financeira S.A. CFI Consumidor(a): Arthur Correa da Silva Decisão: Reclamação Não Atendida</p> <p>FA nº 0112-003.024-6 Fornecedor(a): Abrão Reze Comércio de Veiculos Ltda. Consumidor(a): Neuza Aparecida da Cruz Lucindo Decisão: Reclamação Atendida</p>	<p>FA nº 0112-003.125-7 Fornecedor(a): Banco Bankpar S.A. Consumidor(a): Claudio da Rocha Decisão: Reclamação Atendida</p> <p>FA nº 0112-003.158-7 Fornecedor(a): BV Financeira S.A. CFI Consumidor(a): Lidia Pego da Silva Decisão: Reclamação Não Atendida</p> <p>FA nº 0112-003.351-5 Fornecedor(a): Banco Schahin S.A. Consumidor(a): Iracema Vieira Dias Decisão: Reclamação Não Atendida</p> <p>FA nº 0112-003.409-4 Fornecedor(a): Banco Santander (Brasil) S.A. Consumidor(a): Antonio Carlos Sluce Junior Decisão: Reclamação Encerrada</p> <p>FA nº 0112-003.460-7 Fornecedor(a): Banco BMG S.A. Consumidor(a): Antonia Vergara Benevides Decisão: Reclamação Encerrada</p> <p>FA nº 0112-003.613-2 Fornecedor(a): BV Leasing – Arrendamento Mercantil S.A. Consumidor(a): Edvaldo Guimarães Decisão: Reclamação Não Atendida</p> <p>FA nº 0112-003.708-4 Fornecedor(a): Banco Itaú S.A. Consumidor(a): Jose Reis Gonçalves Silva Decisão: Reclamação Não Atendida</p> <p>FA nº 0112-003.748-1 Fornecedor(a): Banco Cifra S/A Consumidor(a): Regina Célia Rodrigues da Silva Decisão: Reclamação Encerrada</p> <p>FA nº 0112-003.795-6 Fornecedor(a): Banco Panamericano S.A. Consumidor(a): Jair Gaspar de Moura Decisão: Reclamação Não Atendida</p> <p>FA nº 0112-003.833-1 Fornecedor(a): Banco do Brasil S.A. Consumidor(a): Pedro Gomes da Cruz Decisão: Reclamação Atendida</p> <p>FA nº 0112-003.980-9 Fornecedor(a): Panamericano Arrendamento Mercantil S/A Consumidor(a): Sandro Rodrigues de Almeida Decisão: Reclamação Não Atendida</p> <p>FA nº 0112-003.989-2 Fornecedor(a): Banco Bradesco Financiamentos S/A Consumidor(a): Antônio Alves Soares Decisão: Reclamação Não Atendida</p> <p>FA nº 0111-010.768-2 Fornecedor(a): Banco Santander (Brasil) S/A Consumidor(a): Antônio Alves Soares Decisão: Reclamação Não Atendida</p> <p>FA nº 0111-019.047-4 Fornecedor(a): Claro S.A. Consumidor(a): Paulo Coelho da Silva Decisão: Reclamação Atendida</p> <p>FA nº 0111-019.055-0 Fornecedor(a): Vibe Models Brasil Consumidor(a): Érika Rodrigues da Silva Decisão: Reclamação Encerrada</p> <p>FA nº 0111-019.090-6 Fornecedor(a): Maria de Fátima Costa Idiomas ME Consumidor(a): Mônica Lopes Spin Decisão: Reclamação Atendida</p> <p>FA nº 0111-019.182-3 Fornecedor(a): Futura Fretamentos e Empreendimentos Ltda. Consumidor(a): Tainan Nicoletti Leite Decisão: Reclamação Encerrada</p> <p>FA nº 0111-019.207-2 Fornecedor(a): Empresa Brasileira de Correios e Telégrafos Consumidor(a): Maria Aparecida Dias Mesquita Decisão: Reclamação Encerrada</p> <p>FA nº 0111-019.217-4 Fornecedor(a): Francisco Santana Junior Sorocaba ME (Woody Informática) Consumidor(a): Uziel Lameira Moreira Decisão: Reclamação Não Atendida</p> <p>FA nº 0111-019.239-4 Fornecedor(a): Serviço Autônomo de Água e Esgoto Consumidor(a): Claudio Morales Linhares Decisão: Reclamação Atendida</p> <p>FA nº 0111-019.244-5 Fornecedor(a): Capri Soluções Imobiliárias Consumidor(a): Claudinei Benedito Borges Decisão: Reclamação Não Atendida</p>	<p>FA nº 0111-019.290-1 Fornecedor(a): Companhia Piratininga de Força e Luz Consumidor(a): Leonor Rosa de Lima Decisão: Reclamação Encerrada</p> <p>FA nº 0111-019.347-2 Fornecedor(a): Net Sorocaba Ltda. Consumidor(a): Luciana Teixeira Carmo Decisão: Reclamação Encerrada</p> <p>FA nº 0111-019.457-7 Fornecedor(a): NET Sorocaba Ltda. Consumidor(a): Osmir de Quevedo Decisão: Reclamação Atendida</p> <p>FA nº 0111-019.462-8 Fornecedor(a): MRV Engenharia e Participações S/A Consumidor(a): Garibaldi de Jesus Junior Decisão: Reclamação Encerrada</p> <p>FA nº 0111-019.475-4 Fornecedor(a): Golden City Empreendimentos Imobiliários Ltda. Consumidor(a): Gedson Leite Decisão: Reclamação Atendida</p> <p>FA nº 0111-019.485-6 Fornecedor(a): NET Sorocaba Ltda. Consumidor(a): Ana Lucia Pereira da Silva Decisão: Reclamação Atendida</p> <p>FA nº 0111-019.533-3 Fornecedor(a): Companhia Piratininga de Força e Luz Consumidor(a): Josefa Pereira Decisão: Reclamação Encerrada</p> <p>FA nº 0111-019.519-9 Fornecedor(a): Mendes Ortega Assessoria Imobiliária Ltda. Consumidor(a): Eric Camara dos Santos Decisão: Reclamação Não Atendida</p> <p>FA nº 0111-019.560-4 Fornecedor(a): Nextel Telecomunicação Ltda. Consumidor(a): Anderson Antunes Decisão: Reclamação Não Atendida</p> <p>FA nº 0111-010.688-6 Fornecedor(a): Telefônica Brasil S/A Consumidor(a): Rosângela Pereira de Melo Lucas Decisão: Reclamação Atendida</p> <p>FA nº 0111-019.691-0 Fornecedor(a): MPSW Empreendimentos Imobiliários Ltda. Consumidor(a): Andreia Rodrigues de Moraes Decisão: Reclamação Encerrada</p> <p>FA nº 0111-019.747-3 Fornecedor(a): Vivo S/A Consumidor(a): Agamenon Barreira Decisão: Reclamação Encerrada</p> <p>FA nº 0111-019.751-6 Fornecedor(a): MRV Engenharia e Participações S/A Consumidor(a): Ana Maria dos Reis Decisão: Reclamação Não Atendida</p> <p>FA nº 0111-019.781-1 Fornecedor(a): Vivo S.A. Consumidor(a): Isabel Maria Cordeiro Decisão: Reclamação Atendida</p> <p>FA nº 0111-019.832-3 Fornecedor(a): Banco Itaucard S.A. Consumidor(a): Hilton Furlanetto Decisão: Reclamação Não Atendida</p> <p>FA nº 0111-019.847-6 Fornecedor(a): Companhia Piratininga de Força e Luz Consumidor(a): Maria Christina Nardi de Souza Decisão: Reclamação Encerrada</p> <p>FA nº 0111-022.285-0 Fornecedor(a): Paz Empreendimentos de Luto S/C Consumidor(a): Moacir Ladeira Decisão: Reclamação Encerrada</p> <p>FA nº 0111-022.833-0 Fornecedor(a): Plano Palmeiras Empreendimentos Imobiliários Ltda. Consumidor(a): Juciane Pereira Decisão: Reclamação Encerrada</p> <p>FA nº 0111-023.930-2 Fornecedor(a): Viagem Bras Lazer Turismo e Serviços Consumidor(a): Paz Empreendimentos de Luto S/C Consumidor(a): Moacir Ladeira Decisão: Reclamação Encerrada</p> <p>FA nº 0111-024.156-7 Fornecedor(a): Mara Aparecida da Silva Imobiliária Consumidor(a): Joaquim José da Silva Decisão: Reclamação Atendida</p> <p>Sorocaba, 31 de janeiro de 2014.</p> <p>DOMINGOS PAES VIEIRA FILHO Diretor do PROCON Municipal de Sorocaba/SP</p>
------------------------------------------------------------------------------------------------------------------------------------------------------------------------------------------------------------------------------------------------------------------------------------------------------------------------------------------------------------------------------------------------------------------------------------------------------------------------------------------------------------------------------------------------------------------------------------------------------------------------------------------------------------------------------------------------------------------------------------------------------------------------------------------------------------------------------------------------------------------------------------------------------------------------------------------------------------------------------------------------------------------------------------------------------------------------------------------------------------------------------------------------------------------------------------------------------------------------------------------------------------------------------------------------------------------------------------------------------------------------------------------------------------------------------------------------------------------------------------------------------------------------------------------------------------------------------------------------------------------------------------------------------------------------------------------------------------------------------------------------------------------------------------------------------------------------------------------------------------------------------------------------------------------------------------------------------------------------------------------------------------------------------------------------------------------------------------------------------------------------------------------------------------------------------------------------------------------------------------------------------------------------------------------------------------------------------------------------------------------------------------------------------------------------------------------------------------------------------------------------------------------------------------------------------------------------------------------------------------------------------------------------------------------------------------------------------------------------------------------------------------------------------------------------------------------------------------------------------------------------------------------------------------------------------------------------------------------------------------------------------------------------------------------------------------------------------------------------------------------------------------------------------------------------------------------------------------------------------------------------------------------------------------------------------------------------------------------------------------------------------------------------------------------------------------------------------------------------------------------------------------------------------------------------------------------------------------------------------------------------	------------------------------------------------------------------------------------------------------------------------------------------------------------------------------------------------------------------------------------------------------------------------------------------------------------------------------------------------------------------------------------------------------------------------------------------------------------------------------------------------------------------------------------------------------------------------------------------------------------------------------------------------------------------------------------------------------------------------------------------------------------------------------------------------------------------------------------------------------------------------------------------------------------------------------------------------------------------------------------------------------------------------------------------------------------------------------------------------------------------------------------------------------------------------------------------------------------------------------------------------------------------------------------------------------------------------------------------------------------------------------------------------------------------------------------------------------------------------------------------------------------------------------------------------------------------------------------------------------------------------------------------------------------------------------------------------------------------------------------------------------------------------------------------------------------------------------------------------------------------------------------------------------------------------------------------------------------------------------------------------------------------------------------------------------------------------------------------------------------------------------------------------------------------------------------------------------------------------------------------------------------------------------------------------------------------------------------------------------------------------------------------------------------------------------------------------------------------------------------------------------------------------------------------------------------------------------------------------------------------------------------------------------------------------------------------------------------------------------------------------------------------------------------------------------------------------------------------------------------------------------------------------------------------------------------------------------------------------------------------------------------------------------------------------------------------------------------------------------------------------------------------------------------------------------------------------------------------------------------------------------	-------------------------------------------------------------------------------------------------------------------------------------------------------------------------------------------------------------------------------------------------------------------------------------------------------------------------------------------------------------------------------------------------------------------------------------------------------------------------------------------------------------------------------------------------------------------------------------------------------------------------------------------------------------------------------------------------------------------------------------------------------------------------------------------------------------------------------------------------------------------------------------------------------------------------------------------------------------------------------------------------------------------------------------------------------------------------------------------------------------------------------------------------------------------------------------------------------------------------------------------------------------------------------------------------------------------------------------------------------------------------------------------------------------------------------------------------------------------------------------------------------------------------------------------------------------------------------------------------------------------------------------------------------------------------------------------------------------------------------------------------------------------------------------------------------------------------------------------------------------------------------------------------------------------------------------------------------------------------------------------------------------------------------------------------------------------------------------------------------------------------------------------------------------------------------------------------------------------------------------------------------------------------------------------------------------------------------------------------------------------------------------------------------------------------------------------------------------------------------------------------------------------------------------------------------------------------------------------------------------------------------------------------------------------------------------------------------------------------------------------------------------------------------------------------------------------------------------------------------------------------------------------------------------------------------------------------------------------------------------------------------------------------------------------------------------------------------------------------------------------------------------------------------------------------------------------------------------------------------------------------------------------------------------------------------------------------------------------	----------------------------------------------------------------------------------------------------------------------------------------------------------------------------------------------------------------------------------------------------------------------------------------------------------------------------------------------------------------------------------------------------------------------------------------------------------------------------------------------------------------------------------------------------------------------------------------------------------------------------------------------------------------------------------------------------------------------------------------------------------------------------------------------------------------------------------------------------------------------------------------------------------------------------------------------------------------------------------------------------------------------------------------------------------------------------------------------------------------------------------------------------------------------------------------------------------------------------------------------------------------------------------------------------------------------------------------------------------------------------------------------------------------------------------------------------------------------------------------------------------------------------------------------------------------------------------------------------------------------------------------------------------------------------------------------------------------------------------------------------------------------------------------------------------------------------------------------------------------------------------------------------------------------------------------------------------------------------------------------------------------------------------------------------------------------------------------------------------------------------------------------------------------------------------------------------------------------------------------------------------------------------------------------------------------------------------------------------------------------------------------------------------------------------------------------------------------------------------------------------------------------------------------------------------------------------------------------------------------------------------------------------------------------------------------------------------------------------------------------------------------------------------------------------------------------------------------------------------------------------------------------------------------------------------------------------------------------------------------------------------------------------------------------------------------------	-------------------------------------------------------------------------------------------------------------------------------------------------------------------------------------------------------------------------------------------------------------------------------------------------------------------------------------------------------------------------------------------------------------------------------------------------------------------------------------------------------------------------------------------------------------------------------------------------------------------------------------------------------------------------------------------------------------------------------------------------------------------------------------------------------------------------------------------------------------------------------------------------------------------------------------------------------------------------------------------------------------------------------------------------------------------------------------------------------------------------------------------------------------------------------------------------------------------------------------------------------------------------------------------------------------------------------------------------------------------------------------------------------------------------------------------------------------------------------------------------------------------------------------------------------------------------------------------------------------------------------------------------------------------------------------------------------------------------------------------------------------------------------------------------------------------------------------------------------------------------------------------------------------------------------------------------------------------------------------------------------------------------------------------------------------------------------------------------------------------------------------------------------------------------------------------------------------------------------------------------------------------------------------------------------------------------------------------------------------------------------------------------------------------------------------------------------------------------------------------------------------------------------------------------------------------------------------------------------------------------------------------------------------------------------------------------------------------------------------------------------------------------------------------------------------------------------------------------------------------------------------------------------------------------------------------------------------------------------------------------------------------------------------------------------------------------------------------------------------------------------------------------------------------------------------------------------------------------------------------------------------------------------------------------------------------------------------------	-------------------------------------------------------------------------------------------------------------------------------------------------------------------------------------------------------------------------------------------------------------------------------------------------------------------------------------------------------------------------------------------------------------------------------------------------------------------------------------------------------------------------------------------------------------------------------------------------------------------------------------------------------------------------------------------------------------------------------------------------------------------------------------------------------------------------------------------------------------------------------------------------------------------------------------------------------------------------------------------------------------------------------------------------------------------------------------------------------------------------------------------------------------------------------------------------------------------------------------------------------------------------------------------------------------------------------------------------------------------------------------------------------------------------------------------------------------------------------------------------------------------------------------------------------------------------------------------------------------------------------------------------------------------------------------------------------------------------------------------------------------------------------------------------------------------------------------------------------------------------------------------------------------------------------------------------------------------------------------------------------------------------------------------------------------------------------------------------------------------------------------------------------------------------------------------------------------------------------------------------------------------------------------------------------------------------------------------------------------------------------------------------------------------------------------------------------------------------------------------------------------------------------------------------------------------------------------------------------------------------------------------------------------------------------------------------------------------------------------------------------------------------------------------------------------------------------------------------------------------------------------------------------------------------------------------------------------------------------------------------------------------------------------------------------------------------------------------------------------------------------------------------------------------------------------------------------------------------------------------------------------------------------------------------------------------------------------------------



PREFEITURA DE SOROCABA SECRETARIA DE FINANÇAS - SEF ÁREA DE ADMINISTRAÇÃO TRIBUTÁRIA	Interessado: AB PROTECAO E TERCEIRIZACAO LTDA - ME Reg.Cadastral: 320898 Processo: 2013/026005-2 Assunto: NOTA FISCAL / CREDENCIAMENTO Despacho: COMUNICACAO Interessado: ACUCEMA CHAVES REYES Reg.Cadastral: 345313005901000 Processo: 2013/005094-1 Assunto: CERTIDAO DE ITBI ZERO Despacho: CERTIDAO ITBI Interessado: ADAIR CARLOS NEVES Reg.Cadastral: 355350051701000 Processo: 2013/0398612-3 Assunto: LEGALIZACAO Despacho: CADASTRAMENTO DE CONSTRUCAO Interessado: ADAO CORDEIRO DE ALMEIDA Reg.Cadastral: 44311802600000 Processo: 2014/000046-4 Assunto: ALTERACOES Despacho: DEFERIDO Interessado: ADELSON CARFI DOS SANTOS Reg.Cadastral: 463170022700000 Processo: 2014/000046-4 Assunto: ALTERACOES Despacho: GENERICO Interessado: ADELSON CARFI DOS SANTOS Reg.Cadastral: 451197024001000 Processo: 2014/000046-4 Assunto: ALTERACOES Despacho: DEFERIDO	Interessado: AGENOR ALVES DOS SANTOS MERCARIA - ME Reg.Cadastral: 70023 Processo: 2013/020096-7 Assunto: INSCRICAO Despacho: COMUNICACAO Interessado: AGILE RH SERVICOS TEMPORARIOS LTDA Reg.Cadastral: 329373 Processo: 2013/027387-5 Assunto: EMPRESA FACIL Despacho: NOTIFICACAO Interessado: AGILTECH SOLUCOES EM MOLDES E PRODUTOS LTDA - EPP Reg.Cadastral: 345313005901000 Processo: 2014/001635-3 Assunto: INSCRICAO Despacho: COMUNICACAO Interessado: ALBA DE JESUS FARIAS Reg.Cadastral: 346380009801000 Processo: 2014/000491-2 Assunto: PEDIDO DE CERTIDAO Despacho: DEFERIDO Interessado: ALBERTO BARBOSA Reg.Cadastral: 366281035101000 Processo: 2006/009725-0 Assunto: LEGALIZACAO Despacho: CADASTRAMENTO DE CONSTRUCAO Interessado: ALCINDO CUENCAS RODRIGUES JUNIOR Reg.Cadastral: 344370016801000 Processo: 2013/030086-6 Assunto: CONSTR/AMPLIACAO E REGULARIZACAO Despacho: COMUNICACAO Interessado: ALESSANDRA CRISTINA ARNA SOARES Reg.Cadastral: 345118027801000 Processo: 2013/029870-0 Assunto: ISENÇÃO DE ITBI Despacho: CERTIDAO ITBI	Interessado: ALESSANDRA LIMA SANTOS / VALDECIR JOSE DOS SANTOS Reg.Cadastral: 534196014501000 Processo: 2013/021333-3 Assunto: REGULIZACAO FUNDIARIA Despacho: CADASTRAMENTO DE CONSTRUCAO Interessado: ALESSANDRO RODRIGO KOSHIMIZU BRIDES Reg.Cadastral: 141280 Processo: 2013/032090-6 Assunto: BAIXA Despacho: INF. CANCELAMENTO DE I.M. c/ MULTA Interessado: ALEX SANDRO DOS SANTOS ALMEIDA Reg.Cadastral: 475207045801000 Processo: 2011/007507-4 Assunto: CONSTR/AMPLIACAO E REGULARIZACAO Despacho: CAD. CONSTRUCAO LEI 8.229/2007 Interessado: ALEXANDRE ISAMU ITO Reg.Cadastral: 531218035801000 Processo: 2000/002331-7 Assunto: CONSTRUCAO Despacho: CADASTRAMENTO DE CONSTRUCAO Interessado: ALEXANDRE JORGE DE CARVALHO Reg.Cadastral: 334277027801000 Processo: 2009/011705-6 Assunto: CONSTRUCAO COMERCIAL Despacho: CADASTRAMENTO DE CONSTRUCAO Interessado: ADRIANA GALERA LERANTOVSK Reg.Cadastral: 466250043401000 Processo: 2012/023287-3 Assunto: CONSTR/AMPLIACAO E REGULARIZACAO Despacho: CADASTRAMENTO DE CONSTRUCAO Interessado: ALEXANDRO DE LIMA PAIVA Reg.Cadastral: 435192016301000 Processo: 2013/019258-6 Assunto: ALTERACOES Despacho: DEFERIDO	Interessado: ALFEU ROBERTO RAFAEL Reg.Cadastral: 364385043801000 Processo: 2014/000045-6 Assunto: ALTERACOES Despacho: DEFERIDO Interessado: ALFREDO ANTONIO DE ANDRADE FILHO - ME Reg.Cadastral: 329187 Processo: 2013/027387-5 Assunto: EMPRESA FACIL Despacho: NOTIFICACAO Interessado: ALICE MARIA FERREIRA Reg.Cadastral: 764141069901000 Processo: 2012/030146-0 Assunto: DESMEMBRAMENTO Despacho: CADASTRAMENTO DE CONSTRUCAO Interessado: ALINE RIBEIRO ANDRADE BUFE CREPE FRANCES - ME Reg.Cadastral: 329371 Processo: 2013/027387-5 Assunto: EMPRESA FACIL Despacho: NOTIFICACAO Interessado: AMAURI BRANDI Reg.Cadastral: 346438026501000 Processo: 1999/013743-2 Assunto: REFORMA / AMPLIACAO Despacho: CADASTRAMENTO DE CONSTRUCAO Interessado: ANA PAULA SILVA LEITE DE MOJURA Reg.Cadastral: 376285011700000 Processo: 2006/013104-2 Assunto: PERMISSAO DE USO 'CONJ.HAB.HABITETO' Despacho: CADASTRAMENTO DE CONSTRUCAO Interessado: ANDERSON ANANIAS Reg.Cadastral: 356334042401000 Processo: 2000/008779-1 Assunto: CONSTRUCAO Despacho: DEFERIDO	Interessado: ALFRED RAMOS DA SILVA Reg.Cadastral: 343327/022891000 Processo: 2004/015277-0 Assunto: FLANTA POPULAR Despacho: CADASTRAMENTO DE CONSTRUCAO Interessado: ANDREA APARECIDA SANCHES FERREIRA Reg.Cadastral: 345201010601000 Processo: 2013/032334-9 Assunto: ISENÇÃO DE ITBI Despacho: CERTIDAO ITBI Interessado: ANDREA REGINA DOS SANTOS Reg.Cadastral: 246494036301000 Processo: 2013/009645-6 Assunto: CERTIDAO DE ITBI ZERO Despacho: CERTIDAO ITBI Interessado: ANDREWS SOARES TESOLIN 33220058876 - ME Reg.Cadastral: 320274 Processo: 2013/033899-3 Assunto: BAIXA Despacho: INFORMADO CANCELAMENTO DE I.M. Interessado: ANTONIO CARLOS DIAS TAPIOCA - ME Reg.Cadastral: 700363 Processo: 2013/0191717-1 Assunto: INSCRICAO Despacho: COMUNICACAO Interessado: ANTONIO CARLOS LOPES PADILHA Reg.Cadastral: 34535002401000 Processo: 2013/036558-8 Assunto: ISENÇÃO DE ITBI Despacho: CERTIDAO ITBI Interessado: ANTONIO DA SILVA CARVALHO Reg.Cadastral: 345135010001000 Processo: 2013/024298-3 Assunto: CERTIDAO DE ITBI ZERO Despacho: CERTIDAO ITBI	Interessado: ANDERSON CIRILO DE OLIVEIRA 31450662854 ME Reg.Cadastral: 158786 Processo: 2014/001281-8 Assunto: INSCRICAO Despacho: COMUNICACAO Interessado: ANDERSON DE JESUS DA CRUZ JACOB Reg.Cadastral: 845142028801000 Processo: 2014/000045-6 Assunto: ALTERACOES Despacho: DEFERIDO Interessado: ANDRE ALEXANDRE DANNA Reg.Cadastral: 364297021501000 Processo: 2012/007133-7 Assunto: CONSTRUCAO Despacho: CADASTRAMENTO DE CONSTRUCAO Interessado: ANDRE ALEXANDRE DANNA Reg.Cadastral: 364297021301000 Processo: 2012/007133-7 Assunto: CONSTRUCAO Despacho: CADASTRAMENTO DE CONSTRUCAO Interessado: ANDRE ALEXANDRE DANNA Reg.Cadastral: 364297021401000 Processo: 2012/007133-7 Assunto: CONSTRUCAO Despacho: CADASTRAMENTO DE CONSTRUCAO Interessado: ANDRE ALEXANDRE DANNA Reg.Cadastral: 364297021601000 Processo: 2012/007133-7 Assunto: CONSTRUCAO Despacho: CADASTRAMENTO DE CONSTRUCAO Interessado: ANDRE LUIS MARENGO Reg.Cadastral: 345327031201000 Processo: 2013/019339-4 Assunto: CERTIDAO DE ITBI ZERO Despacho: CERTIDAO ITBI	Interessado: ANTONIO FELICIO ARROTEIA Reg.Cadastral: 555334035900000 Processo: 2014/000046-4 Assunto: ALTERACOES Despacho: DEFERIDO Interessado: ANTONIO FELICIO ARROTEIA Reg.Cadastral: 555334035400000 Processo: 2014/000046-4 Assunto: ALTERACOES Despacho: DEFERIDO Interessado: ANTONIO MARREIRA Reg.Cadastral: 352451004700000 Processo: 2004/001893-9 Assunto: LEGALIZACAO/AREAS PUBLICA/IM PR 2220 Despacho: CADASTRAMENTO DE CONSTRUCAO Interessado: ANTONIO MIRANDA SILVA Reg.Cadastral: 452175027301000 Processo: 2011/015762-5 Assunto: CONSTR/AMPLIACAO E REGULARIZACAO Despacho: CADASTRAMENTO DE CONSTRUCAO Interessado: ANTONIO RAMOS DOS SANTOS Reg.Cadastral: 24649605401000 Processo: 2013/014630-7 Assunto: CERTIDAO DE ITBI ZERO Despacho: CERTIDAO ITBI Interessado: ANTONIO SERGIO DE CARVALHO PAES E OUTRA Reg.Cadastral: 632463000601000 Processo: 2012/032528-7 Assunto: ISENÇÃO DE IPTU (INCRA) Despacho: DEFERIDO (EXPLORAÇÃO AGRÍCOLA) Interessado: ANTONIO TOZI Reg.Cadastral: 244422020700000 Processo: 2014/000046-4 Assunto: ALTERACOES Despacho: GENERICO	Interessado: APARECIDA FERREIRA DA SILVA SANTOS 1972611373 ME Reg.Cadastral: 322312 Processo: 2013/030385-1 Assunto: BAIXA Despacho: INFORMADO CANCELAMENTO DE I.M. Interessado: ARIIVALDO RIBEIRO SOUTO Reg.Cadastral: 336200031201000 Processo: 2014/000045-6 Assunto: ALTERACOES Despacho: DEFERIDO Interessado: ARNALDO RODRIGUES Reg.Cadastral: 24632027701000 Processo: 2013/023185-5 Assunto: CERTIDAO DE ITBI ZERO Despacho: CERTIDAO ITBI Interessado: ARTE CABELO E ESTETICA LTDA - ME Reg.Cadastral: 169518 Processo: 2014/000898-8 Assunto: INSCRICAO Despacho: COMUNICACAO Interessado: ASSIS DELFINO DE SOUZA Reg.Cadastral: 345311031201000 Processo: 2013/001687-1 Assunto: CERTIDAO DE ITBI ZERO Despacho: CERTIDAO ITBI Interessado: ASSOCIACAO DESPORTIVA BRASIL FUTURO Reg.Cadastral: 329247 Processo: 2013/027387-5 Assunto: EMPRESA FACIL Despacho: NOTIFICACAO Interessado: ASSOCIACAO DOS AMIGOS DOS BARRIOS, JARDIM SANTA BARBARA, JARDIM MONTREAL E JARDIM TROPICAL - SOROCABANSP Reg.Cadastral: 329184 Processo: 2013/027387-5 Assunto: EMPRESA FACIL Despacho: NOTIFICACAO	Interessado: ATHENA TREINAMENTO E ASSESSORIA LTDA - ME Reg.Cadastral: 322638 Processo: 2013/036106-6 Assunto: BAIXA Despacho: INFORMADO CANCELAMENTO DE I.M. Interessado: AUGETEC TERCEIRIZACAO DE SERVICOS - EIRELI - EPP Reg.Cadastral: 328279 Processo: 2013/027387-5 Assunto: EMPRESA FACIL Despacho: NOTIFICACAO Interessado: AUGUSTO LUIZ CARTEZANI Reg.Cadastral: 345313004101000 Processo: 2013/010886-7 Assunto: CERTIDAO DE ITBI ZERO Despacho: CERTIDAO ITBI Interessado: AUTO POSTO AVENIDA LTDA Reg.Cadastral: 128971 Processo: 2013/030382-9 Assunto: BAIXA Despacho: INFORMADO CANCELAMENTO DE I.M. Interessado: AVELINO CHAVES DE ALMEIDA Reg.Cadastral: 361310010301000 Processo: 2013/024688-9 Assunto: CONSTR/AMPLIACAO E REGULARIZACAO Despacho: CADASTRAMENTO DE CONSTRUCAO Interessado: BALFAZAR D GARDENAL Reg.Cadastral: 79530117868 Processo: 2010/027653-4 Assunto: CONSTRUCAO Despacho: DEFERIDO Interessado: BANCO DO BRASIL S.A. Reg.Cadastral: 3464202640102 Processo: 2013/035517-5 Assunto: SOUTICACAO Despacho: INDEFERIDO	Interessado: ADEMILSON DE OLIVEIRA ROSA Reg.Cadastral: 345380010001000 Processo: 2005/020596-5 Assunto: CONSTRUCAO COMERCIAL Despacho: CADASTRAMENTO DE CONSTRUCAO Interessado: ADRIANA ANGELO DE FRANÇA Reg.Cadastral: 354248015001000 Processo: 2011/017009-9 Assunto: CONSTR/AMPLIACAO E REGULARIZACAO Despacho: COMUNICACAO Interessado: ADRIANA BEATRIS FELLEGRINO MATIAS Reg.Cadastral: 158981 Processo: 2013/021454-7 Assunto: INSCRICAO - AMBULANTE Despacho: COMUNICACAO Interessado: ADRIANA GALERA LUIZ PASCHOAL Reg.Cadastral: 63119017801000 Processo: 2013/033495-6 Assunto: DESMEMBRAMENTO Despacho: DEFERIDO Interessado: ADRIANO ALVES Reg.Cadastral: 33120927001000 Processo: 2013/019258-6 Assunto: CERTIDAO DE ITBI ZERO Despacho: CERTIDAO ITBI
--------------------------------------------------------------------------------------------	---------------------------------------------------------------------------------------------------------------------------------------------------------------------------------------------------------------------------------------------------------------------------------------------------------------------------------------------------------------------------------------------------------------------------------------------------------------------------------------------------------------------------------------------------------------------------------------------------------------------------------------------------------------------------------------------------------------------------------------------------------------------------------------------------------------------------------------------------------------------------------------------------------------------------------------------------------------------------------------	---------------------------------------------------------------------------------------------------------------------------------------------------------------------------------------------------------------------------------------------------------------------------------------------------------------------------------------------------------------------------------------------------------------------------------------------------------------------------------------------------------------------------------------------------------------------------------------------------------------------------------------------------------------------------------------------------------------------------------------------------------------------------------------------------------------------------------------------------------------------------------------------------------------------------------------------------------------------------------------------------------------------------------------------------------------------------------------------------------------------------------------------------------------------------------------------------	------------------------------------------------------------------------------------------------------------------------------------------------------------------------------------------------------------------------------------------------------------------------------------------------------------------------------------------------------------------------------------------------------------------------------------------------------------------------------------------------------------------------------------------------------------------------------------------------------------------------------------------------------------------------------------------------------------------------------------------------------------------------------------------------------------------------------------------------------------------------------------------------------------------------------------------------------------------------------------------------------------------------------------------------------------------------------------------------------------------------------------------------------------------------------------------------------------------------------------------------------------------------------------------------------------------	---------------------------------------------------------------------------------------------------------------------------------------------------------------------------------------------------------------------------------------------------------------------------------------------------------------------------------------------------------------------------------------------------------------------------------------------------------------------------------------------------------------------------------------------------------------------------------------------------------------------------------------------------------------------------------------------------------------------------------------------------------------------------------------------------------------------------------------------------------------------------------------------------------------------------------------------------------------------------------------------------------------------------------------------------------------------------------------------------------------------------------------------------------------------------------------------------	----------------------------------------------------------------------------------------------------------------------------------------------------------------------------------------------------------------------------------------------------------------------------------------------------------------------------------------------------------------------------------------------------------------------------------------------------------------------------------------------------------------------------------------------------------------------------------------------------------------------------------------------------------------------------------------------------------------------------------------------------------------------------------------------------------------------------------------------------------------------------------------------------------------------------------------------------------------------------------------------------------------------------------------------------------------------------------------------------------------------------------------------------------------------------------------------------------	---------------------------------------------------------------------------------------------------------------------------------------------------------------------------------------------------------------------------------------------------------------------------------------------------------------------------------------------------------------------------------------------------------------------------------------------------------------------------------------------------------------------------------------------------------------------------------------------------------------------------------------------------------------------------------------------------------------------------------------------------------------------------------------------------------------------------------------------------------------------------------------------------------------------------------------------------------------------------------------------------------------------------------------------------------------------------------------------------------------------------------------------------------------------------------------	---------------------------------------------------------------------------------------------------------------------------------------------------------------------------------------------------------------------------------------------------------------------------------------------------------------------------------------------------------------------------------------------------------------------------------------------------------------------------------------------------------------------------------------------------------------------------------------------------------------------------------------------------------------------------------------------------------------------------------------------------------------------------------------------------------------------------------------------------------------------------------------------------------------------------------------------------------------------------------------------------------------------------------------------------------------------------------------------------------------------------------------------------------------------------------------------------------------------------	--------------------------------------------------------------------------------------------------------------------------------------------------------------------------------------------------------------------------------------------------------------------------------------------------------------------------------------------------------------------------------------------------------------------------------------------------------------------------------------------------------------------------------------------------------------------------------------------------------------------------------------------------------------------------------------------------------------------------------------------------------------------------------------------------------------------------------------------------------------------------------------------------------------------------------------------------------------------------------------------------------------------------------------------------------------------------------------------------------------------------------------------------------------------------------------------------------------------------------------	-------------------------------------------------------------------------------------------------------------------------------------------------------------------------------------------------------------------------------------------------------------------------------------------------------------------------------------------------------------------------------------------------------------------------------------------------------------------------------------------------------------------------------------------------------------------------------------------------------------------------------------------------------------------------------------------------------------------------------------------------------------------------------------------------------------------------------------------------------------------------------------------------------------------------------------------------------------------------------------------------------------------------------------------------------------------------------------------------------------------------------------------------------------------------------------------	--------------------------------------------------------------------------------------------------------------------------------------------------------------------------------------------------------------------------------------------------------------------------------------------------------------------------------------------------------------------------------------------------------------------------------------------------------------------------------------------------------------------------------------------------------------------------------------------------------------------------------------------------------------------------------------------------------------------------------------------------------------------------------------------------------------------------------------------------------------

<p>Interessado: BOSQUE IPANEMA INCORP. E CONSTRUTORA LTDA Reg.Cadastral: 35114605201000 Processo: 2013/034024-3 Assunto: SOLICITACAO Despacho: DEFERIDO</p> <p>Interessado: BOSQUE IPANEMA INCORP. E CONSTRUTORA LTDA Reg.Cadastral: 35114605201000 Processo: 2013/034024-3 Assunto: SOLICITACAO Despacho: DEFERIDO</p> <p>Interessado: BOSQUE IPANEMA INCORP. E CONSTRUTORA LTDA Reg.Cadastral: 35114605201000 Processo: 2013/034024-3 Assunto: SOLICITACAO Despacho: DEFERIDO</p> <p>Interessado: BOSQUE IPANEMA INCORP. E CONSTRUTORA LTDA Reg.Cadastral: 35114605201000 Processo: 2013/034024-3 Assunto: SOLICITACAO Despacho: DEFERIDO</p> <p>Interessado: BOSQUE IPANEMA INCORP. E CONSTRUTORA LTDA Reg.Cadastral: 35114605201000 Processo: 2013/034024-3 Assunto: SOLICITACAO Despacho: DEFERIDO</p> <p>Interessado: BOSQUE IPANEMA INCORP. E CONSTRUTORA LTDA Reg.Cadastral: 35114605201000 Processo: 2013/034024-3 Assunto: SOLICITACAO Despacho: DEFERIDO</p> <p>Interessado: BOSQUE IPANEMA INCORP. E CONSTRUTORA LTDA Reg.Cadastral: 35114605201000 Processo: 2013/034024-3 Assunto: SOLICITACAO Despacho: DEFERIDO</p> <p>Interessado: BOSQUE IPANEMA INCORP. E CONSTRUTORA LTDA Reg.Cadastral: 35114605201000 Processo: 2013/034024-3 Assunto: SOLICITACAO Despacho: DEFERIDO</p> <p>Interessado: BOSQUE IPANEMA INCORP. E CONSTRUTORA LTDA Reg.Cadastral: 35114605201000 Processo: 2013/034024-3 Assunto: SOLICITACAO Despacho: DEFERIDO</p> <p>Interessado: BOSQUE IPANEMA INCORP. E CONSTRUTORA LTDA Reg.Cadastral: 35114605201000 Processo: 2013/034024-3 Assunto: SOLICITACAO Despacho: DEFERIDO</p>	<p>Interessado: CAMILA CAMPOI PAGLIATO Reg.Cadastral: 43341604000000 Processo: 2001/020572-2 Assunto: CONSTRUCAO Despacho: COMUNICACAO</p> <p>Interessado: CAMPOLIM INCORPORADORA E CONSTRUTORA LTDA Reg.Cadastral: 303613 Processo: 2013/034312-2 Assunto: BAIXA Despacho: INF. CANCELAMENTO DE IM. d MULTA</p> <p>Interessado: CARLITO ISAQIUEL FERREIRA JUNIOR Reg.Cadastral: 67419800800000 Processo: 2014/000046-4 Assunto: ALTERACOES Despacho: DEFERIDO</p> <p>Interessado: CARLITO ISAQIUEL FERREIRA JUNIOR Reg.Cadastral: 67419800800000 Processo: 2014/000046-6 Assunto: ALTERACOES Despacho: DEFERIDO</p> <p>Interessado: CARLITO ISAQIUEL FERREIRA JUNIOR Reg.Cadastral: 67419800800000 Processo: 2014/000046-4 Assunto: ALTERACOES Despacho: DEFERIDO</p> <p>Interessado: CARLOS ALBERTO HIDALGO PAQUIER Reg.Cadastral: 64236505000000 Processo: 2014/000004-3 Assunto: ALTERACAO CADASTRAL Despacho: GENERICO</p> <p>Interessado: CARLOS EDUARDO DOMINGUES Reg.Cadastral: 345112030701000 Processo: 2013/023339-8 Assunto: CERTIDAO DE ITBI ZERO Despacho: CERTIDAO ITBI</p>	<p>Interessado: CELIA BERLOTO VICENTE Reg.Cadastral: 352451006200000 Processo: 2003/0024308-1 Assunto: LEGALIZACAO/AREAS PUBLICA(M PR.2220) Despacho: CADASTRAMENTO DE CONSTRUCAO</p> <p>Interessado: CELIO FERREIRA BARBOSA Reg.Cadastral: 366456015301000 Processo: 2013/029294-9 Assunto: CORRECAO DE NUMERACAO/REVISAO Despacho: COMUNICACAO</p> <p>Interessado: CENTRAL OFFICE SOLUTIONS E APOIO ADMINISTRATIVO LTDA ME Reg.Cadastral: 318909 Processo: 2014/000822-2 Assunto: SOLICITACAO Despacho: COMUNICACAO</p> <p>Interessado: CENTRAL SOROCABA COMERCIO E LOCACAO DE BENS E PRODUTOS LTDA Reg.Cadastral: 631327082300000 Processo: 2013/033495-6 Assunto: DESMEMBRAMENTO Despacho: DEFERIDO</p> <p>Interessado: CENTRO DE FORMACAO ESPORTIVO CRAIQUE DO AMANHA Reg.Cadastral: 543196023101000 Processo: 2011/015824-3 Assunto: CANCELAMENTO DE DEBITOS Despacho: SOLICITA PROVIDENCIAS</p> <p>Interessado: CIRLEIDE ARRUDA DELMONDES Reg.Cadastral: 674194026900000 Processo: 2014/000046-4 Assunto: ALTERACOES Despacho: DEFERIDO</p> <p>Interessado: CLARAMEL SERVICOS MEDICOS LTDA Reg.Cadastral: 323262 Processo: 2013/027367-5 Assunto: EMPRESA FACIL Despacho: NOTIFICACAO</p>	<p>Interessado: CLAYTON DA SILVA Reg.Cadastral: 763450015301000 Processo: 2014/001846-4 Assunto: RECOLHIMENTO DE ITBI Despacho: SOLICITA PROVIDENCIAS</p> <p>Interessado: CLEIDE CRISPIN BASTOS DANTAS DA SILVA Reg.Cadastral: 345332011701000 Processo: 2013/005059-4 Assunto: CERTIDAO DE ITBI ZERO Despacho: CERTIDAO ITBI</p> <p>Interessado: CLEIDE PRADO COELHO Reg.Cadastral: 345362025301000 Processo: 2013/003894-6 Assunto: CERTIDAO DE ITBI ZERO Despacho: CERTIDAO ITBI</p> <p>Interessado: CLEONICE APARECIDA FERREIRA Reg.Cadastral: 352451003200000 Processo: 2003/025742-2 Assunto: LEGALIZACAO/AREAS PUBLICA(M PR.2220) Despacho: CADASTRAMENTO DE CONSTRUCAO</p> <p>Interessado: CLICAKI COMUNICACAO EIRELI - EPP Reg.Cadastral: 328329 Processo: 2013/027367-5 Assunto: EMPRESA FACIL Despacho: NOTIFICACAO</p> <p>Interessado: CLINICA MEDICA E MEDICINA DE FAMILIA CAMARGO LTDA Reg.Cadastral: 136761 Processo: 2011/028855-4 Assunto: SOLICITACAO Despacho: COMUNICACAO</p> <p>Interessado: CLINICA MEDICA FONTANA LTDA - EPP Reg.Cadastral: 329347 Processo: 2013/027367-5 Assunto: EMPRESA FACIL Despacho: NOTIFICACAO</p>	<p>Interessado: CLAUDIR ALVES DE OLIVEIRA Reg.Cadastral: 246493005801000 Processo: 2013/005086-7 Assunto: CERTIDAO DE ITBI ZERO Despacho: CERTIDAO ITBI</p> <p>Interessado: CLAUDINEIA FERREIRA DA SILVA Reg.Cadastral: 352451009700000 Processo: 2004/003844-4 Assunto: LEGALIZACAO/AREAS PUBLICA(M PR.2220) Despacho: CADASTRAMENTO DE CONSTRUCAO</p> <p>Interessado: CLAUDIO DA SILVA PASSOMATO Reg.Cadastral: 700111 Processo: 2012/02079-5 Assunto: ACOA FISCAL Despacho: NOTIFICACAO</p> <p>Interessado: CLAUDIO FERREIRA Reg.Cadastral: 145289 Processo: 2013/034446-8 Assunto: ALTERACOES Despacho: COMUNICACAO</p> <p>Interessado: CLAUDIO FOLTRAN Reg.Cadastral: 225189076101000 Processo: 2011/025470-3 Assunto: CONSTRAMPLACAO E REGULARIZACAO Despacho: COMUNICACAO</p> <p>Interessado: CLAUDIO JOSE LOMBARDI 36730181915 ME Reg.Cadastral: 329186 Processo: 2013/027367-5 Assunto: EMPRESA FACIL Despacho: NOTIFICACAO</p> <p>Interessado: CLAUDIO RIZZO Reg.Cadastral: 532178013001000 Processo: 2003/024306-7 Assunto: LEGALIZACAO/AREAS PUBLICA(M PR.2220) Despacho: CADASTRAMENTO DE CONSTRUCAO</p>	<p>Interessado: CARLOS ROBERTO DE FREITAS MANOEL Reg.Cadastral: 344380024101000 Processo: 2012/025756-3 Assunto: CONSTRUCAO Despacho: CADASTRAMENTO DE CONSTRUCAO</p> <p>Interessado: CARLOS RODRIGO DE OLIVEIRA Reg.Cadastral: 363272038900000 Processo: 2014/000004-3 Assunto: ALTERACAO CADASTRAL Despacho: GENERICO</p> <p>Interessado: CARLOS SECKLER MALACCO Reg.Cadastral: 356107062201000 Processo: 2006/010279-5 Assunto: COMUNICADO Despacho: INDEFERIDO</p> <p>Interessado: CARLOS TELLES DO ROSARIO ME Reg.Cadastral: 700343 Processo: 2013/020109-8 Assunto: INSCRICAO Despacho: COMUNICACAO</p> <p>Interessado: CARMEN DE LOURDES RODRIGUES EIRELI - EPP Reg.Cadastral: 329173 Processo: 2013/027367-5 Assunto: EMPRESA FACIL Despacho: NOTIFICACAO</p> <p>Interessado: CARMEN ORTEGA DOS SANTOS Reg.Cadastral: 345360010901000 Processo: 2013/002818-6 Assunto: CERTIDAO DE ITBI ZERO Despacho: CERTIDAO ITBI</p> <p>Interessado: CASURNIA DOS SANTOS MESSIAS Reg.Cadastral: 352451007700000 Processo: 2003/024306-7 Assunto: LEGALIZACAO/AREAS PUBLICA(M PR.2220) Despacho: CADASTRAMENTO DE CONSTRUCAO</p>	<p>Interessado: BRAZ FRANCISCO DA SILVA 74512927972 ME Reg.Cadastral: 327266 Processo: 2013/031808-2 Assunto: BAIXA Despacho: INFORMADO CANCELAMENTO DE IM.</p> <p>Interessado: BRUNA CAROLINA LUIZ ANTUNES Reg.Cadastral: 355380653701000 Processo: 2014/000004-3 Assunto: ALTERACAO CADASTRAL Despacho: GENERICO</p> <p>Interessado: BRUNA FERNANDEZ ERCOLIN - ME Reg.Cadastral: 310529 Processo: 2013/033462-6 Assunto: BAIXA Despacho: INFORMADO CANCELAMENTO DE IM.</p> <p>Interessado: BRUNA SIQUEIRA ALBERICO 35525140629 - ME Reg.Cadastral: 326806 Processo: 2013/036628-9 Assunto: BAIXA Despacho: INFORMADO CANCELAMENTO DE IM.</p> <p>Interessado: BRUNO EDGARD DE OLIVEIRA ME Reg.Cadastral: 329263 Processo: 2013/027367-5 Assunto: EMPRESA FACIL Despacho: NOTIFICACAO</p> <p>Interessado: CAGLIARI ENGENHARIA E ARQUITETURA LTDA Reg.Cadastral: 317941 Processo: 2013/030932-1 Assunto: BAIXA Despacho: INFORMADO CANCELAMENTO DE IM.</p> <p>Interessado: CALISDEU DE OLIVEIRA Reg.Cadastral: 74645208501000 Processo: 1998/013832-5 Assunto: CONSTRUCAO Despacho: CADASTRAMENTO DE CONSTRUCAO</p>	<p>Interessado: CLAUDIA SANNI LTDA Reg.Cadastral: 328331 Processo: 2013/027367-5 Assunto: EMPRESA FACIL Despacho: NOTIFICACAO</p> <p>Interessado: COLORE PINTURAS RESIDENCIAIS E COMERCIAIS LTDA - ME Reg.Cadastral: 329163 Processo: 2013/027367-5 Assunto: EMPRESA FACIL Despacho: NOTIFICACAO</p> <p>Interessado: CONCREBASE SERVICOS DE CONCRETAGEM LTDA Reg.Cadastral: 330513 Processo: 2014/000876-0 Assunto: SOLICITACAO Despacho: DESENQUADRAMENTO SOCIEDADE CIVIL</p> <p>Interessado: CONDOMINIO RESIDENCIAL MONTE CARLO Reg.Cadastral: 329526 Processo: 2013/033895-8 Assunto: REGULARIZACAO DE FIRMA/CADASTRO Despacho: SOLICITA PROVIDENCIAS</p> <p>Interessado: CONFIANTE TRANSPORTES LTDA - EPP Reg.Cadastral: 329286 Processo: 2013/027367-5 Assunto: EMPRESA FACIL Despacho: NOTIFICACAO</p> <p>Interessado: CONGREGACAO DA MISSIONARIAS DE ACOA PAROQUIAL Reg.Cadastral: 50815497000174 Processo: 2014/002075-1 Assunto: ISENCAO DE IMPOSTOS Despacho: SOLICITA PROVIDENCIAS</p> <p>Interessado: CONSTRUCOES J CARDOSO SOROCABA LTDA Reg.Cadastral: 65638907301000 Processo: 2012/020203-1 Assunto: CONSTRAMPLACAO E REGULARIZACAO Despacho: CADASTRAMENTO DE CONSTRUCAO</p>
-----------------------------------------------------------------------------------------------------------------------------------------------------------------------------------------------------------------------------------------------------------------------------------------------------------------------------------------------------------------------------------------------------------------------------------------------------------------------------------------------------------------------------------------------------------------------------------------------------------------------------------------------------------------------------------------------------------------------------------------------------------------------------------------------------------------------------------------------------------------------------------------------------------------------------------------------------------------------------------------------------------------------------------------------------------------------------------------------------------------------------------------------------------------------------------------------------------------------------------------------------------------------------------------------------------------------------------------------------------------------------------------------------------------------------------------------------------------------------------------------------------------------------------------------------------------------------------------------------------------------------------------------------------------------------------------------------------------------------------------------------------------------------------------	------------------------------------------------------------------------------------------------------------------------------------------------------------------------------------------------------------------------------------------------------------------------------------------------------------------------------------------------------------------------------------------------------------------------------------------------------------------------------------------------------------------------------------------------------------------------------------------------------------------------------------------------------------------------------------------------------------------------------------------------------------------------------------------------------------------------------------------------------------------------------------------------------------------------------------------------------------------------------------------------------------------------------------------------------------------------------------------------------------------------------------------------------------------------------------------------------------	------------------------------------------------------------------------------------------------------------------------------------------------------------------------------------------------------------------------------------------------------------------------------------------------------------------------------------------------------------------------------------------------------------------------------------------------------------------------------------------------------------------------------------------------------------------------------------------------------------------------------------------------------------------------------------------------------------------------------------------------------------------------------------------------------------------------------------------------------------------------------------------------------------------------------------------------------------------------------------------------------------------------------------------------------------------------------------------------------------------------------------------------------------------------------------------------------------------------------------------------------------------------------------------------------------------	--------------------------------------------------------------------------------------------------------------------------------------------------------------------------------------------------------------------------------------------------------------------------------------------------------------------------------------------------------------------------------------------------------------------------------------------------------------------------------------------------------------------------------------------------------------------------------------------------------------------------------------------------------------------------------------------------------------------------------------------------------------------------------------------------------------------------------------------------------------------------------------------------------------------------------------------------------------------------------------------------------------------------------------------------------------------------------------------------------------------------------------------------------------------------------------------------------------------------------------------------------------------	---------------------------------------------------------------------------------------------------------------------------------------------------------------------------------------------------------------------------------------------------------------------------------------------------------------------------------------------------------------------------------------------------------------------------------------------------------------------------------------------------------------------------------------------------------------------------------------------------------------------------------------------------------------------------------------------------------------------------------------------------------------------------------------------------------------------------------------------------------------------------------------------------------------------------------------------------------------------------------------------------------------------------------------------------------------------------------------------------------------------------------------------------------------------------------------------------------------------------------------	---------------------------------------------------------------------------------------------------------------------------------------------------------------------------------------------------------------------------------------------------------------------------------------------------------------------------------------------------------------------------------------------------------------------------------------------------------------------------------------------------------------------------------------------------------------------------------------------------------------------------------------------------------------------------------------------------------------------------------------------------------------------------------------------------------------------------------------------------------------------------------------------------------------------------------------------------------------------------------------------------------------------------------------------------------------------------------------------------------------------------------------------------------------------------------------------------------------------------------------------	------------------------------------------------------------------------------------------------------------------------------------------------------------------------------------------------------------------------------------------------------------------------------------------------------------------------------------------------------------------------------------------------------------------------------------------------------------------------------------------------------------------------------------------------------------------------------------------------------------------------------------------------------------------------------------------------------------------------------------------------------------------------------------------------------------------------------------------------------------------------------------------------------------------------------------------------------------------------------------------------------------------------------------------------------------------------------------------------------------------------------------------------------------------------------------------------------------------------------------	---------------------------------------------------------------------------------------------------------------------------------------------------------------------------------------------------------------------------------------------------------------------------------------------------------------------------------------------------------------------------------------------------------------------------------------------------------------------------------------------------------------------------------------------------------------------------------------------------------------------------------------------------------------------------------------------------------------------------------------------------------------------------------------------------------------------------------------------------------------------------------------------------------------------------------------------------------------------------------------------------------------------------------------------------------------------------------------------------------------------------------------------------------------------------------------------------------------------------------------------------------------------------------------------------------------

<p>Interessado: ELIANA MORAES ZERBERIAN CORREA Reg.Cadastral: 675395007601000 Processo: 2014/000004-3 Assunto: ALTERACAO CADASTRAL Despacho: GENERICO</p> <p>Interessado: ELIAS CONCEICAO Reg.Cadastral: 345113008301000 Processo: 2013/022352-1 Assunto: CERTIDAO DE ITBI ZERO Despacho: CERTIDAO ITBI</p> <p>Interessado: ELIAS DE LIMA SANTOS 256999565892 ME Reg.Cadastral: 329431 Processo: 2013/035272-7 Assunto: BAIXA Despacho: INFORMADO CANCELAMENTO DE I.M.</p> <p>Interessado: ELIAS NONATO DE SOUZA Reg.Cadastral: 354224019801000 Processo: 2011/017108-9 Assunto: CONSTR/AMPLIACAO E REGULIZACAO Despacho: COMUNICACAO</p> <p>Interessado: ELIEBER DA SILVA LEITE 1417877877 ME Reg.Cadastral: 159884 Processo: 2014/001638-7 Assunto: INSCRICAO Despacho: COMUNICACAO</p> <p>Interessado: ELISABETH DA SILVA SULZER OLIVEIRA(NORA) Reg.Cadastral: 431342004500000 Processo: 2014/000004-3 Assunto: ALTERACAO CADASTRAL Despacho: GENERICO</p> <p>Interessado: ELISABETH DE CAMPOS Reg.Cadastral: 352451008700000 Processo: 2004/003927-5 Assunto: LEGALIZACAO/AREAS PUBLICAM.PR.2220 Despacho: CADASTRAMENTO DE CONSTRUCAO</p>	<p>Interessado: EDIBELTO MARTINS Reg.Cadastral: 345112013401000 Processo: 2013/023183-0 Assunto: CERTIDAO DE ITBI ZERO Despacho: CERTIDAO ITBI</p> <p>Interessado: EDITE DE AMORIM CORTAT Reg.Cadastral: 463282012501000 Processo: 1998/017988-7 Assunto: LEGALIZACAO Despacho: CADASTRAMENTO DE CONSTRUCAO</p> <p>Interessado: EDNILSON GUIMARAES Reg.Cadastral: 455424047001000 Processo: 2012/039897-8 Assunto: CONSTR/AMPLIACAO E REGULIZACAO Despacho: CADASTRAMENTO DE CONSTRUCAO</p> <p>Interessado: EDNA DO CARMO DIAS VEIRA Reg.Cadastral: 431340021601001 Processo: 2011/034452-0 Assunto: CONSTRUCAO Despacho: CADASTRAMENTO DE CONSTRUCAO</p> <p>Interessado: EDNA JERONIMO DIAS Reg.Cadastral: 352428001401000 Processo: 2014/000045-6 Assunto: ALTERACAOES Despacho: GENERICO</p> <p>Interessado: EDP GESTAO INDUSTRIAL LTDA ME Reg.Cadastral: 329322 Processo: 2013/027387-5 Assunto: EMPRESA FACIL Despacho: NOTIFICACAO</p>	<p>Interessado: EDSON BENEDITO DINIZ Reg.Cadastral: 452318058801000 Processo: 2011/001295-8 Assunto: IMPORTANCIA PAGA Despacho: SOLICITA PROVIDENCIAS</p> <p>Interessado: EDSON GREGORIO ANTUNES MACHADO Reg.Cadastral: 556286010603006 Processo: 2014/000045-6 Assunto: ALTERACAOES Despacho: DEFERIDO</p> <p>Interessado: EDSON GREGORIO ANTUNES MACHADO Reg.Cadastral: 556286010603008 Processo: 2014/000045-6 Assunto: ALTERACAOES Despacho: DEFERIDO</p> <p>Interessado: EDSON HERMINIO DA SILVA Reg.Cadastral: 3451191007901000 Processo: 2013/032983-3 Assunto: ISENÇÃO DE ITBI Despacho: CERTIDAO ITBI</p> <p>Interessado: EDSON ISIDORO SCHLEIFER Reg.Cadastral: 346397013401000 Processo: 2014/001647-8 Assunto: ALTERACAO CADASTRAL Despacho: GENERICO</p> <p>Interessado: EIDES MARIA DE JESUS CASSIMIRO Reg.Cadastral: 352451006700000 Processo: 2004/003657-6 Assunto: LEGALIZACAO/AREAS PUBLICAM.PR.2220 Despacho: CADASTRAMENTO DE CONSTRUCAO</p> <p>Interessado: ELENICE DE FATIMA QUEIROZ MOREIRA Reg.Cadastral: 46437056601000 Processo: 2014/000045-6 Assunto: ALTERACAOES Despacho: DEFERIDO</p>	<p>Interessado: E.S. CONSTRUTORA LTDA Reg.Cadastral: 431340021601011 Processo: 2012/002754-5 Assunto: CONSTRUCAO Despacho: CADASTRAMENTO DE CONSTRUCAO</p> <p>Interessado: E.S. CONSTRUTORA LTDA Reg.Cadastral: 431340021601016 Processo: 2012/002754-5 Assunto: CONSTRUCAO Despacho: CADASTRAMENTO DE CONSTRUCAO</p> <p>Interessado: E.S. CONSTRUTORA LTDA Reg.Cadastral: 431340021601013 Processo: 2012/002754-5 Assunto: CONSTRUCAO Despacho: CADASTRAMENTO DE CONSTRUCAO</p> <p>Interessado: E.S. CONSTRUTORA LTDA Reg.Cadastral: 431340021601002 Processo: 2012/002754-5 Assunto: CONSTRUCAO Despacho: CADASTRAMENTO DE CONSTRUCAO</p> <p>Interessado: E.S. CONSTRUTORA LTDA Reg.Cadastral: 431340021601010 Processo: 2012/002754-5 Assunto: CONSTRUCAO Despacho: CADASTRAMENTO DE CONSTRUCAO</p> <p>Interessado: E.S. CONSTRUTORA LTDA Reg.Cadastral: 431340021601015 Processo: 2012/002754-5 Assunto: CONSTRUCAO Despacho: CADASTRAMENTO DE CONSTRUCAO</p> <p>Interessado: E.S. CONSTRUTORA LTDA Reg.Cadastral: 431340021601005 Processo: 2012/002754-5 Assunto: CONSTRUCAO Despacho: CADASTRAMENTO DE CONSTRUCAO</p> <p>Interessado: E.S. CONSTRUTORA LTDA Reg.Cadastral: 431340021601009 Processo: 2012/002754-5 Assunto: CONSTRUCAO Despacho: CADASTRAMENTO DE CONSTRUCAO</p> <p>Interessado: E.S. CONSTRUTORA LTDA Reg.Cadastral: 431340021601003 Processo: 2012/002754-5 Assunto: CONSTRUCAO Despacho: CADASTRAMENTO DE CONSTRUCAO</p> <p>Interessado: E.S. CONSTRUTORA LTDA Reg.Cadastral: 431340021601008 Processo: 2012/002754-5 Assunto: CONSTRUCAO Despacho: CADASTRAMENTO DE CONSTRUCAO</p> <p>Interessado: E.S. CONSTRUTORA LTDA Reg.Cadastral: 431340021601014 Processo: 2012/002754-5 Assunto: CONSTRUCAO Despacho: CADASTRAMENTO DE CONSTRUCAO</p> <p>Interessado: E.S. CONSTRUTORA LTDA Reg.Cadastral: 431340021601006 Processo: 2012/002754-5 Assunto: CONSTRUCAO Despacho: CADASTRAMENTO DE CONSTRUCAO</p>	<p>Interessado: DIOMAR VIZOTO CLEMENT Reg.Cadastral: 555444016800000 Processo: 2014/000045-6 Assunto: ALTERACAOES Despacho: DEFERIDO</p> <p>Interessado: DIOMAR VIZOTO CLEMENT Reg.Cadastral: 555444015801000 Processo: 2014/000045-6 Assunto: ALTERACAOES Despacho: DEFERIDO</p> <p>Interessado: DIREUVA DA SILVA PAIVA - ME Reg.Cadastral: 700382 Processo: 2013/020387-9 Assunto: INSCRICAO Despacho: COMUNICACAO</p> <p>Interessado: DL PARTICACOES LTDA Reg.Cadastral: 329182 Processo: 2013/027387-5 Assunto: EMPRESA FACIL Despacho: NOTIFICACAO</p> <p>Interessado: DONAZELLI EMPREENDIMENTOS IMOBILIARIOS LTDA Reg.Cadastral: 346373016901000 Processo: 2013/031039-6 Assunto: UNIFICACAO DE LOTES Despacho: DEFERIDO</p> <p>Interessado: DORALICE LEITE DE MOURA Reg.Cadastral: 475101021900000 Processo: 2002/007316-9 Assunto: PERMISSAO DE USO "CONJ.HAB.HABITETO" Despacho: COMUNICACAO</p> <p>Interessado: DOUGLAS CESAR DE OLIVEIRA FERREIRA Reg.Cadastral: 361275012800000 Processo: 2014/001886-2 Assunto: SOLICITACAO Despacho: DEFERIDO</p>	<p>Interessado: DANILO VLADIMIR GROSSO JUNIOR Reg.Cadastral: 312428073201000 Processo: 2011/031173-5 Assunto: CONSTR/AMPLIACAO E REGULIZACAO Despacho: CADASTRAMENTO DE CONSTRUCAO</p> <p>Interessado: DAVILSON DE SOUZA 15061261895 ME Reg.Cadastral: 159776 Processo: 2014/001262-6 Assunto: INSCRICAO Despacho: COMUNICACAO</p> <p>Interessado: DEBORA CORREA DE SOUZA Reg.Cadastral: 351420016801000 Processo: 2011/008154-4 Assunto: CONSTR/AMPLIACAO E REGULIZACAO Despacho: CAD. CONSTRUCAO LEI 8.229/2007</p> <p>Interessado: DECIO MARINO AGUSTINHO SALGADOS-ME Reg.Cadastral: 321744 Processo: 2013/032495-5 Assunto: CORRECAO DE LANÇAMENTO Despacho: COMUNICACAO</p> <p>Interessado: DENISE APARECIDA RODRIGUES DOS SANTOS Reg.Cadastral: 127163 Processo: 2013/032143-3 Assunto: BAIXA Despacho: INFORMADO CANCELAMENTO DE I.M.</p> <p>Interessado: DIEGO MORAES LEITE Reg.Cadastral: 345318010001000 Processo: 2013/019682-7 Assunto: CERTIDAO DE ITBI ZERO Despacho: CERTIDAO ITBI</p> <p>Interessado: DIMAS ANDRADE DA COSTA Reg.Cadastral: 34533007501000 Processo: 2013/017100-2 Assunto: CERTIDAO DE ITBI ZERO Despacho: CERTIDAO ITBI</p>	<p>Interessado: DOUGLAS CESAR DE OLIVEIRA FERREIRA Reg.Cadastral: 361275012200000 Processo: 2014/001886-2 Assunto: SOLICITACAO Despacho: COMUNICACAO</p> <p>Interessado: DOURIVAL PAULO DE OLIVEIRA Reg.Cadastral: 343314006201000 Processo: 2013/032865-5 Assunto: ISENÇÃO DE ITBI Despacho: CERTIDAO ITBI</p> <p>Interessado: DUECA TRANSPORTES LTDA - ME Reg.Cadastral: 322219 Processo: 2013/036294-0 Assunto: BAIXA Despacho: INFORMADO CANCELAMENTO DE I.M.</p> <p>Interessado: DULCINEIA CAMARGO DE OLIVEIRA Reg.Cadastral: 345392006601000 Processo: 2013/031311-7 Assunto: ISENÇÃO DE ITBI Despacho: CERTIDAO ITBI</p> <p>Interessado: E.A JOSE SOROCABA SHOPPING CENTER EMP.COM.LTD Reg.Cadastral: 108335 Processo: 2012/030272-4 Assunto: AÇAO FISCAL Despacho: COMUNICACAO</p> <p>Interessado: E.S. CONSTRUTORA LTDA Reg.Cadastral: 431340021601004 Processo: 2012/002754-5 Assunto: CONSTRUCAO Despacho: CADASTRAMENTO DE CONSTRUCAO</p> <p>Interessado: E.S. CONSTRUTORA LTDA Reg.Cadastral: 431340021601007 Processo: 2012/002754-5 Assunto: CONSTRUCAO Despacho: CADASTRAMENTO DE CONSTRUCAO</p>	<p>Interessado: E.S. CONSTRUTORA LTDA Reg.Cadastral: 431340021601010 Processo: 2012/002754-5 Assunto: CONSTRUCAO Despacho: CADASTRAMENTO DE CONSTRUCAO</p> <p>Interessado: E.S. CONSTRUTORA LTDA Reg.Cadastral: 431340021601014 Processo: 2012/002754-5 Assunto: CONSTRUCAO Despacho: CADASTRAMENTO DE CONSTRUCAO</p> <p>Interessado: E.S. CONSTRUTORA LTDA Reg.Cadastral: 431340021601008 Processo: 2012/002754-5 Assunto: CONSTRUCAO Despacho: CADASTRAMENTO DE CONSTRUCAO</p> <p>Interessado: E.S. CONSTRUTORA LTDA Reg.Cadastral: 431340021601011 Processo: 2012/002754-5 Assunto: CONSTRUCAO Despacho: CADASTRAMENTO DE CONSTRUCAO</p> <p>Interessado: E.S. CONSTRUTORA LTDA Reg.Cadastral: 431340021601014 Processo: 2012/002754-5 Assunto: CONSTRUCAO Despacho: CADASTRAMENTO DE CONSTRUCAO</p> <p>Interessado: E.S. CONSTRUTORA LTDA Reg.Cadastral: 431340021601006 Processo: 2012/002754-5 Assunto: CONSTRUCAO Despacho: CADASTRAMENTO DE CONSTRUCAO</p>
----------------------------------------------------------------------------------------------------------------------------------------------------------------------------------------------------------------------------------------------------------------------------------------------------------------------------------------------------------------------------------------------------------------------------------------------------------------------------------------------------------------------------------------------------------------------------------------------------------------------------------------------------------------------------------------------------------------------------------------------------------------------------------------------------------------------------------------------------------------------------------------------------------------------------------------------------------------------------------------------------------------------------------------------------------------------------------------------------------------------------------------------------------------------------------------------------------------------------------------------------------------	----------------------------------------------------------------------------------------------------------------------------------------------------------------------------------------------------------------------------------------------------------------------------------------------------------------------------------------------------------------------------------------------------------------------------------------------------------------------------------------------------------------------------------------------------------------------------------------------------------------------------------------------------------------------------------------------------------------------------------------------------------------------------------------------------------------------------------------------------------------------------------------------------------------------------------------------------------------------------------------------------------------------------------------------	---------------------------------------------------------------------------------------------------------------------------------------------------------------------------------------------------------------------------------------------------------------------------------------------------------------------------------------------------------------------------------------------------------------------------------------------------------------------------------------------------------------------------------------------------------------------------------------------------------------------------------------------------------------------------------------------------------------------------------------------------------------------------------------------------------------------------------------------------------------------------------------------------------------------------------------------------------------------------------------------------------------------------------------------------------------------------------------------------------------------------------------------------------------------------------------------------------------------------------------	-------------------------------------------------------------------------------------------------------------------------------------------------------------------------------------------------------------------------------------------------------------------------------------------------------------------------------------------------------------------------------------------------------------------------------------------------------------------------------------------------------------------------------------------------------------------------------------------------------------------------------------------------------------------------------------------------------------------------------------------------------------------------------------------------------------------------------------------------------------------------------------------------------------------------------------------------------------------------------------------------------------------------------------------------------------------------------------------------------------------------------------------------------------------------------------------------------------------------------------------------------------------------------------------------------------------------------------------------------------------------------------------------------------------------------------------------------------------------------------------------------------------------------------------------------------------------------------------------------------------------------------------------------------------------------------------------------------------------------------------------------------------------------------------------------------------------------------------------------------------------------------------------------------------------------------------------------------------------------------------------------------------------------------------------------------------------------------------------------------------------------------	---------------------------------------------------------------------------------------------------------------------------------------------------------------------------------------------------------------------------------------------------------------------------------------------------------------------------------------------------------------------------------------------------------------------------------------------------------------------------------------------------------------------------------------------------------------------------------------------------------------------------------------------------------------------------------------------------------------------------------------------------------------------------------------------------------------------------------------------------------------------------------------------------------------------------------------------------------------------------------------------------------------------------------------------------------------------------------------------------------------------------------------------------------------------------------	-------------------------------------------------------------------------------------------------------------------------------------------------------------------------------------------------------------------------------------------------------------------------------------------------------------------------------------------------------------------------------------------------------------------------------------------------------------------------------------------------------------------------------------------------------------------------------------------------------------------------------------------------------------------------------------------------------------------------------------------------------------------------------------------------------------------------------------------------------------------------------------------------------------------------------------------------------------------------------------------------------------------------------------------------------------------------------------------------------------------------------------------------------------------------------------------------------------------------------------------------------------------------------	----------------------------------------------------------------------------------------------------------------------------------------------------------------------------------------------------------------------------------------------------------------------------------------------------------------------------------------------------------------------------------------------------------------------------------------------------------------------------------------------------------------------------------------------------------------------------------------------------------------------------------------------------------------------------------------------------------------------------------------------------------------------------------------------------------------------------------------------------------------------------------------------------------------------------------------------------------------------------------------------------------------------------------------------------------------------------------------------------------------------------------------------------------------------------------------------------------------------------------	-------------------------------------------------------------------------------------------------------------------------------------------------------------------------------------------------------------------------------------------------------------------------------------------------------------------------------------------------------------------------------------------------------------------------------------------------------------------------------------------------------------------------------------------------------------------------------------------------------------------------------------------------------------------------------------------------------------------------------------------------------------------------------------------------------------------------------------------------------------------------------------------------------------------------------------------------------------------------------------------------------------------------------------------------------------------

<p>Interessado: FRANCISCO GOMES DE SOUZA Reg.Cadastral: 463169014500000 Processo: 2014/000046-6 Assunto: ALTERACOES Despacho: DEFERIDO</p> <p>Interessado: FUNDACAO ESPIRITA ANDRE LUIZ Reg.Cadastral: 113997 Processo: 2013/027367-5 Assunto: EMPRESA FACIL Despacho: COMUNICACAO</p> <p>Interessado: FURUKAWA INDUSTRIAL SA PRODUTOS ELETRICOS Reg.Cadastral: 159791 Processo: 2014/001535-5 Assunto: INSCRICAO Despacho: COMUNICACAO</p> <p>Interessado: GALINDO & GUTIERRES CONHECCOES LTDA - EPP Reg.Cadastral: 329340 Processo: 2013/027367-5 Assunto: EMPRESA FACIL Despacho: NOTIFICACAO</p>	<p>Interessado: GINALDO DE SOUZA Reg.Cadastral: 764187037600000 Processo: 2014/000046-4 Assunto: ALTERACOES Despacho: DEFERIDO</p> <p>Interessado: GIOVANNI DALLA MORA Reg.Cadastral: 543156013201000 Processo: 2014/000046-4 Assunto: ALTERACOES Despacho: DEFERIDO</p> <p>Interessado: GISELE PEREIRA CLETO - ME Reg.Cadastral: 145610 Processo: 2013/030816-6 Assunto: BAIXA Despacho: INFORMADO CANCELAMENTO DE I.M.</p> <p>Interessado: GISELE PEREIRA DE ASSIS DEVITO Reg.Cadastral: 642433021101000 Processo: 2012/028083-1 Assunto: CONSTR/AMPLIACAO E REGULARIZACAO Despacho: CADASTRAMENTO DE CONSTRUCAO</p> <p>Interessado: GULLAND EMPREEN. E PART. SOC EIRELI Reg.Cadastral: 644103028401104 Processo: 2013/028423-5 Assunto: RECOLHIMENTO DE ITBI Despacho: SOLICITA PROVIDENCIAS</p> <p>Interessado: GUILIANO RODRIGO NEGRIS SANTOS Reg.Cadastral: 222230003000000 Processo: 2014/002194-0 Assunto: NAO INCIDENCIA DE ITBI Despacho: CERTIDAO ITBI</p> <p>Interessado: GOLD RECURSOS HUMANOS LTDA Reg.Cadastral: 117707 Processo: 2011/026618-6 Assunto: SOLICITACAO Despacho: COMUNICACAO</p>	<p>Interessado: GOLD TRAVEL OPERADORA DE TURISMO EIRELI - EPP Reg.Cadastral: 329169 Processo: 2013/027367-5 Assunto: EMPRESA FACIL Despacho: NOTIFICACAO</p> <p>Interessado: GONCALO ALVES DE LIMA Reg.Cadastral: 444404013101000 Processo: 2008/008516-4 Assunto: AMPLIACAO Despacho: CADASTRAMENTO DE CONSTRUCAO</p> <p>Interessado: GRUPO REVIVER 3 IDADE CRECHE DO IDOSO DE BRIGADEIRO TOBIAS PRAIR - PROGRAMA DE ATENDIMENTO AO IDOSO REVIVER Reg.Cadastral: 146220 Processo: 2013/012270-8 Assunto: REATIVACAO DA INSCRICAO Despacho: COMUNICACAO</p> <p>Interessado: GURITUR VIAGENS E TURISMO LTDA Reg.Cadastral: 329192 Processo: 2011/007543-9 Assunto: CONSTR/AMPLIACAO E REGULARIZACAO Despacho: CAD. CONSTRUCAO LEI 8.228/2007</p> <p>Interessado: GERSON MARTINS Reg.Cadastral: 444404013101000 Processo: 2014/000046-4 Assunto: ALTERACOES Despacho: DEFERIDO</p> <p>Interessado: GERSON MARTINS Reg.Cadastral: 446206020001021 Processo: 2014/000046-4 Assunto: ALTERACOES Despacho: GENERICO</p> <p>Interessado: GERSON VEIGA DE ALMEIDA Reg.Cadastral: 333449089001000 Processo: 2011/007543-9 Assunto: CONSTR/AMPLIACAO E REGULARIZACAO Despacho: CAD. CONSTRUCAO LEI 8.228/2007</p> <p>Interessado: GILBERTO DE OLIVEIRA Reg.Cadastral: 773125012600000 Processo: 2014/000046-4 Assunto: ALTERACOES Despacho: DEFERIDO</p> <p>Interessado: GILBERTO LETTE DE OLIVEIRA 13432714874 - ME Reg.Cadastral: 159801 Processo: 2014/001637-9 Assunto: INSCRICAO Despacho: COMUNICACAO</p> <p>Interessado: GILSON ROBERTO COSTA Reg.Cadastral: 7654702601000 Processo: 2013/023945-2 Assunto: CONSTR/AMPLIACAO E REGULARIZACAO Despacho: CADASTRAMENTO DE CONSTRUCAO</p>	<p>Interessado: HM INDUSTRIAL CONSULTING LTDA - EPP Reg.Cadastral: 329348 Processo: 2013/027367-5 Assunto: EMPRESA FACIL Despacho: NOTIFICACAO</p> <p>Interessado: HOSPITAL SAMARITANO LTDA Reg.Cadastral: 006366 Processo: 2014/002424-1 Assunto: PEDIDO DE CERTIDAO Despacho: COMUNICACAO</p> <p>Interessado: HOSPITAL SAMARITANO LTDA Reg.Cadastral: 006366 Processo: 2014/002424-1 Assunto: PEDIDO DE CERTIDAO Despacho: NOTIFICACAO</p> <p>Interessado: IGREJA EVANGELICA ASSEMBLEIA DE DEUS EM SOROCABA Reg.Cadastral: 555334006700000 Processo: 2010/011245-7 Assunto: SOLIC. NAO INCIDENCIA DE ITBI/IIPTU Despacho: INDEFERIDO</p> <p>Interessado: ILDA ALVES DE LIMA RIBEIRO Reg.Cadastral: 552451011200000 Processo: 2004/003960-4 Assunto: LEGALIZACAO/AREAS PUBLICAS (M.PR.2220) Despacho: CADASTRAMENTO DE CONSTRUCAO</p> <p>Interessado: ILDA MARQUES OLIVEIRA Reg.Cadastral: 345312015101000 Processo: 2013/010722-0 Assunto: CERTIDAO DE ITBI ZERO Despacho: CERTIDAO ITBI</p> <p>Interessado: IMATS INDUSTRIA MECANICA LTDA - ME Reg.Cadastral: 021041 Processo: 2013/035261-0 Assunto: BAIXA Despacho: INFORMADO CANCELAMENTO DE I.M.</p>	<p>Interessado: IOLANDA FERNANDES Reg.Cadastral: 552451010200000 Processo: 2003/024223-4 Assunto: LEGALIZACAO/AREAS PUBLICAS (M.PR.2220) Despacho: CADASTRAMENTO DE CONSTRUCAO</p> <p>Interessado: IRENE DO PRADO E SOUZA CARVALHO Reg.Cadastral: 641149010201000 Processo: 2014/000046-4 Assunto: ALTERACOES Despacho: GENERICO</p> <p>Interessado: IRMAOS QUARANTA Reg.Cadastral: 346389023800000 Processo: 2012/025043-6 Assunto: DESAPROPRIACAO DE AREA/ IMOVEL Despacho: CADASTRAMENTO DE CONSTRUCAO</p> <p>Interessado: ISABEL CRISTINA LUCIANO PIRES Reg.Cadastral: 431220039401012 Processo: 2014/002392-0 Assunto: RECOLHIMENTO DE ITBI Despacho: SOLICITA PROVIDENCIAS</p> <p>Interessado: ISOLINA COSTA DE SANTANA Reg.Cadastral: 364103006900000 Processo: 2014/000046-4 Assunto: ALTERACOES Despacho: DEFERIDO</p> <p>Interessado: ISOMIR BLASECK SORRILHA Reg.Cadastral: 544203025301000 Processo: 2010/030337-9 Assunto: PARCELAMENTO DE DEBITO Despacho: DEFERIDO</p> <p>Interessado: ITU TRANSPORTES E TURISMO LTDA Reg.Cadastral: 329633 Processo: 2014/001634-6 Assunto: ALTERACAO CADASTRAL Despacho: COMUNICACAO</p>	<p>Interessado: IVANI APARECIDA LORENA CHIARELLO Reg.Cadastral: 345311024401000 Processo: 2013/001064-8 Assunto: CERTIDAO DE ITBI ZERO Despacho: CERTIDAO ITBI</p> <p>Interessado: IZABEL APARECIDA VILDES SANCHES Reg.Cadastral: 345338008301000 Processo: 2013/003942-3 Assunto: CERTIDAO DE ITBI ZERO Despacho: CERTIDAO ITBI</p> <p>Interessado: J. MARTINS FILHO ME Reg.Cadastral: 329278 Processo: 2013/027367-5 Assunto: EMPRESA FACIL Despacho: NOTIFICACAO</p> <p>Interessado: JACIRA RODRIGUES Reg.Cadastral: 331189020301000 Processo: 2013/031154-1 Assunto: ALTERACAO CADASTRAL Despacho: CADASTRAMENTO DE CONSTRUCAO</p> <p>Interessado: JADSON LIMA DE ALMEIDA Reg.Cadastral: 772146007201000 Processo: 2014/000044-3 Assunto: ALTERACAO CADASTRAL Despacho: GENERICO</p> <p>Interessado: JAILSON CARLOS FERREIRA ROSA Reg.Cadastral: 344232024000000 Processo: 2014/000046-6 Assunto: ALTERACOES Despacho: DEFERIDO</p> <p>Interessado: JAILSON CARLOS FERREIRA ROSA Reg.Cadastral: 344232024000000 Processo: 2014/000046-6 Assunto: ALTERACOES Despacho: GENERICO</p>	<p>Interessado: JOANA NOEMIA DE CRISTO DE OLIVEIRA Reg.Cadastral: 433316033801000 Processo: 2014/000046-4 Assunto: ALTERACOES Despacho: DEFERIDO</p> <p>Interessado: JOAO BATISTA JACINTO - ME Reg.Cadastral: 329188 Processo: 2013/027367-5 Assunto: EMPRESA FACIL Despacho: NOTIFICACAO</p> <p>Interessado: JOAO GOMES TEIXEIRA Reg.Cadastral: 246489015101000 Processo: 2013/020335-2 Assunto: CERTIDAO DE ITBI ZERO Despacho: CERTIDAO ITBI</p> <p>Interessado: JOAO LEONCIO DA SILVA Reg.Cadastral: 345135021101000 Processo: 2013/026275-1 Assunto: CERTIDAO DE ITBI ZERO Despacho: CERTIDAO ITBI</p> <p>Interessado: JOAO VIEIRA DOS SANTOS E OU Reg.Cadastral: 47515101200000 Processo: 1998/018201-4 Assunto: PERMISSAO DE USO "CONJ.HAB.HABITETO" Despacho: CADASTRAMENTO DE CONSTRUCAO</p> <p>Interessado: JOAQUIM APARECIDO DA COSTA Reg.Cadastral: 38418005301000 Processo: 2011/015663-6 Assunto: CONSTR/AMPLIACAO E REGULARIZACAO Despacho: CADASTRAMENTO DE CONSTRUCAO</p> <p>Interessado: JOCELINE JOSE DOS SANTOS Reg.Cadastral: 2464890300701000 Processo: 2013/005084-2 Assunto: CERTIDAO DE ITBI ZERO Despacho: CERTIDAO ITBI</p>	<p>Interessado: JOEL ANTONIO DA SILVA Reg.Cadastral: 343381030700000 Processo: 2003/023513-9 Assunto: LEGALIZACAO/AREAS PUBLICAS (M.PR.2220) Despacho: CADASTRAMENTO DE CONSTRUCAO</p> <p>Interessado: JOEL PASQUALE SANDEI Reg.Cadastral: 345135022801000 Processo: 2013/026307-2 Assunto: CERTIDAO DE ITBI ZERO Despacho: CERTIDAO ITBI</p> <p>Interessado: JOICE ELAINE SANCHES DOS REIS Reg.Cadastral: 154548 Processo: 2013/034567-1 Assunto: CANCELAMENTO DE INSCRICAO Despacho: COMUNICACAO</p> <p>Interessado: JOSE ANILDO CARNEIRO E OU Reg.Cadastral: 475328033900000 Processo: 1998/013785-5 Assunto: PERMISSAO DE USO "CONJ.HAB.HABITETO" Despacho: CADASTRAMENTO DE CONSTRUCAO</p> <p>Interessado: JOSE CARLOS DE JESUS Reg.Cadastral: 554362004801000 Processo: 2014/000004-3 Assunto: SOLICITACAO Despacho: INDEFERIDO</p> <p>Interessado: JOSE CARLOS DE MELO Reg.Cadastral: 452369019101000 Processo: 2014/000004-3 Assunto: ALTERACAO CADASTRAL Despacho: GENERICO</p> <p>Interessado: JOSE CARLOS FIGUEIREDO JUNIOR 3316924807 - ME Reg.Cadastral: 327749 Processo: 2013/030840-6 Assunto: BAIXA Despacho: INFORMADO CANCELAMENTO DE I.M.</p>	<p>Interessado: JANDIRA MENDES ALBAROSI Reg.Cadastral: 246496032001000 Processo: 2013/017131-7 Assunto: CERTIDAO DE ITBI ZERO Despacho: CERTIDAO ITBI</p> <p>Interessado: JEFERSON CARVALHO OLIVEIRA - ME Reg.Cadastral: 159815 Processo: 2014/001636-1 Assunto: INSCRICAO Despacho: COMUNICACAO</p> <p>Interessado: JEFERSON ISHIO WATANUKI Reg.Cadastral: 771468029501000 Processo: 2013/017893-6 Assunto: CONSTR/AMPLIACAO E REGULARIZACAO Despacho: CADASTRAMENTO DE CONSTRUCAO</p> <p>Interessado: JEFERSON QUEVEDO MARQUES Reg.Cadastral: 331400004001000 Processo: 2011/017116-2 Assunto: CONSTR/AMPLIACAO E REGULARIZACAO Despacho: COMUNICACAO</p>	<p>Interessado: JAIVANINA DE PAULA NOGUEIRA GONCALVES - ME Reg.Cadastral: 700367 Processo: 2013/020191-6 Assunto: INSCRICAO Despacho: COMUNICACAO</p> <p>Interessado: JANDIRA LEOCADIO Reg.Cadastral: 345382032001000 Processo: 2013/010692-5 Assunto: CERTIDAO DE ITBI ZERO Despacho: CERTIDAO ITBI</p> <p>Interessado: JANDIRA MENDES ALBAROSI Reg.Cadastral: 246496032001000 Processo: 2013/017131-7 Assunto: CERTIDAO DE ITBI ZERO Despacho: CERTIDAO ITBI</p> <p>Interessado: JEFERSON CARVALHO OLIVEIRA - ME Reg.Cadastral: 159815 Processo: 2014/001636-1 Assunto: INSCRICAO Despacho: COMUNICACAO</p> <p>Interessado: JEFERSON ISHIO WATANUKI Reg.Cadastral: 771468029501000 Processo: 2013/017893-6 Assunto: CONSTR/AMPLIACAO E REGULARIZACAO Despacho: CADASTRAMENTO DE CONSTRUCAO</p> <p>Interessado: JEFERSON QUEVEDO MARQUES Reg.Cadastral: 331400004001000 Processo: 2011/017116-2 Assunto: CONSTR/AMPLIACAO E REGULARIZACAO Despacho: COMUNICACAO</p>
--------------------------------------------------------------------------------------------------------------------------------------------------------------------------------------------------------------------------------------------------------------------------------------------------------------------------------------------------------------------------------------------------------------------------------------------------------------------------------------------------------------------------------------------------------------------------------------------------------------------------------------------------------------------------	-------------------------------------------------------------------------------------------------------------------------------------------------------------------------------------------------------------------------------------------------------------------------------------------------------------------------------------------------------------------------------------------------------------------------------------------------------------------------------------------------------------------------------------------------------------------------------------------------------------------------------------------------------------------------------------------------------------------------------------------------------------------------------------------------------------------------------------------------------------------------------------------------------------------------------------------------------------------------------------------------------------------------------------------------------------------------------------------------------------------------------------------------------------------------------------------------------------------------------	-----------------------------------------------------------------------------------------------------------------------------------------------------------------------------------------------------------------------------------------------------------------------------------------------------------------------------------------------------------------------------------------------------------------------------------------------------------------------------------------------------------------------------------------------------------------------------------------------------------------------------------------------------------------------------------------------------------------------------------------------------------------------------------------------------------------------------------------------------------------------------------------------------------------------------------------------------------------------------------------------------------------------------------------------------------------------------------------------------------------------------------------------------------------------------------------------------------------------------------------------------------------------------------------------------------------------------------------------------------------------------------------------------------------------------------------------------------------------------------------------------------------------------------------------------------------------------------------------------------------------------------------------------------------------------------------------------------------------------------------------------------------------------------------------------------------------------------------------------	-----------------------------------------------------------------------------------------------------------------------------------------------------------------------------------------------------------------------------------------------------------------------------------------------------------------------------------------------------------------------------------------------------------------------------------------------------------------------------------------------------------------------------------------------------------------------------------------------------------------------------------------------------------------------------------------------------------------------------------------------------------------------------------------------------------------------------------------------------------------------------------------------------------------------------------------------------------------------------------------------------------------------------------------------------------------------------------------------------------------------------------------------------------------------------------------------------------------------------------------------------------------------------	-----------------------------------------------------------------------------------------------------------------------------------------------------------------------------------------------------------------------------------------------------------------------------------------------------------------------------------------------------------------------------------------------------------------------------------------------------------------------------------------------------------------------------------------------------------------------------------------------------------------------------------------------------------------------------------------------------------------------------------------------------------------------------------------------------------------------------------------------------------------------------------------------------------------------------------------------------------------------------------------------------------------------------------------------------------------------------------------------------------------------------------------------------------------------------------------------------------------------------------------------------------	--------------------------------------------------------------------------------------------------------------------------------------------------------------------------------------------------------------------------------------------------------------------------------------------------------------------------------------------------------------------------------------------------------------------------------------------------------------------------------------------------------------------------------------------------------------------------------------------------------------------------------------------------------------------------------------------------------------------------------------------------------------------------------------------------------------------------------------------------------------------------------------------------------------------------------------------------------------------------------------------------------------------------------------------------------------------------------------------------------------------------------------------------------------------------------------------------------	------------------------------------------------------------------------------------------------------------------------------------------------------------------------------------------------------------------------------------------------------------------------------------------------------------------------------------------------------------------------------------------------------------------------------------------------------------------------------------------------------------------------------------------------------------------------------------------------------------------------------------------------------------------------------------------------------------------------------------------------------------------------------------------------------------------------------------------------------------------------------------------------------------------------------------------------------------------------------------------------------------------------------------------------------------------------------------------------------------------------------------------------------------------------------------------------------------------------------------------------------------------------	----------------------------------------------------------------------------------------------------------------------------------------------------------------------------------------------------------------------------------------------------------------------------------------------------------------------------------------------------------------------------------------------------------------------------------------------------------------------------------------------------------------------------------------------------------------------------------------------------------------------------------------------------------------------------------------------------------------------------------------------------------------------------------------------------------------------------------------------------------------------------------------------------------------------------------------------------------------------------------------------------------------------------------------------------------------------------------------------------------------------------------------------------------------------------------------------------------------------------------------------------------------------------------	-----------------------------------------------------------------------------------------------------------------------------------------------------------------------------------------------------------------------------------------------------------------------------------------------------------------------------------------------------------------------------------------------------------------------------------------------------------------------------------------------------------------------------------------------------------------------------------------------------------------------------------------------------------------------------------------------------------------------------	----------------------------------------------------------------------------------------------------------------------------------------------------------------------------------------------------------------------------------------------------------------------------------------------------------------------------------------------------------------------------------------------------------------------------------------------------------------------------------------------------------------------------------------------------------------------------------------------------------------------------------------------------------------------------------------------------------------------------------------------------------------------------------------------------------------------------------------------------------------------------------------------------------------------------------------------------------------------------------------------------------------------------------------------------------------------

<p>Interessado: JOSE CARLOS GUIMARAES Reg.Cadastral: 46417403800000 Processo: 2014/000004-3 Assunto: ALTERACAO CADASTRAL Despacho: GENERICO</p> <p>Interessado: JOSE CARLOS PASSOS Reg.Cadastral: 366456016001000 Processo: 2013/022924-9 Assunto: CORRECAO DE NUMERACAO/REVISAO Despacho: COMUNICACAO</p> <p>Interessado: JOSE CLAUDINEI DA SILVA Reg.Cadastral: 35537808901000 Processo: 2004/002690-8 Assunto: LEGALIZACAO/AREAS PUBLICAM.PR.2220) Despacho: CADASTRAMENTO DE CONSTRUCAO</p> <p>Interessado: JOSE GOMES DA SILVA Reg.Cadastral: 35537808901000 Processo: 2007/016462-7 Assunto: REDUCAO DE VALORES Despacho: COMUNICACAO</p> <p>Interessado: JOSE GOMES DA SILVA MARIA DE LOURDES PIRES DA SILVA Reg.Cadastral: 345293008101000 Processo: 2007/016462-7 Assunto: REDUCAO DE VALORES Despacho: COMUNICACAO</p> <p>Interessado: JOSE IDEFONSO MASES Reg.Cadastral: 452315008001000 Processo: 1989/0113004-3 Assunto: CONSTRUCAO Despacho: CADASTRAMENTO DE CONSTRUCAO</p> <p>Interessado: JOSE LUIS BOYO Reg.Cadastral: 461387013801000 Processo: 2014/000046-4 Assunto: ALTERACOES Despacho: DEFERIDO</p>	<p>Interessado: JOSE WILSON SILVA Reg.Cadastral: 246496033701000 Processo: 2013/017129-1 Assunto: CERTIDAO DE ITBI ZERO Despacho: CERTIDAO ITBI</p> <p>Interessado: JOSEANI HARDER Reg.Cadastral: 463152019701000 Processo: 2014/000045-6 Assunto: ALTERACOES Despacho: GENERICO</p> <p>Interessado: JOVITA APARECIDA M. DE CAMARGO Reg.Cadastral: 345440006801000 Processo: 2013/035733-8 Assunto: ISENCAO DE ITBI Despacho: CERTIDAO ITBI</p> <p>Interessado: JOÃO BATISTA TRENTIN LUIZ Reg.Cadastral: 362318014000000 Processo: 2013/036238-7 Assunto: DESMEMBRAMENTO Despacho: CADASTRAMENTO DE CONSTRUCAO</p> <p>Interessado: JOÃO BATISTA TRENTIN LUIZ Reg.Cadastral: 362318014000000 Processo: 2013/036238-7 Assunto: DESMEMBRAMENTO Despacho: CADASTRAMENTO DE CONSTRUCAO</p> <p>Interessado: JUAREZ FERREIRA Reg.Cadastral: 332330026201000 Processo: 2014/000046-4 Assunto: ALTERACOES Despacho: DEFERIDO</p> <p>Interessado: JULIO CESAR CRAVEIRO CONTI REPRESENTACAO Reg.Cadastral: 306549 Processo: 2013/030882-8 Assunto: BAIXA Despacho: INFORMADO CANCELAMENTO DE I.M.</p>	<p>Interessado: KVC CONSULTORIA E COMERCIO DE INFORMATICA LTDA - ME Reg.Cadastral: 095934 Processo: 2013/034787-5 Assunto: BAIXA Despacho: INFORMADO CANCELAMENTO DE I.M.</p> <p>Interessado: L. J. MARTIM AGENCIAMENTOS - EPP Reg.Cadastral: 326361 Processo: 2013/027367-5 Assunto: EMPRESA FACIL Despacho: NOTIFICACAO</p> <p>Interessado: L. A. DO NASCIMENTO SOROCABA - ME Reg.Cadastral: 700190 Processo: 2013/012863-4 Assunto: INSCRICAO Despacho: COMUNICACAO</p> <p>Interessado: L. H. MANZANO - ME Reg.Cadastral: 300882 Processo: 2013/039667-0 Assunto: BAIXA Despacho: INFORMADO CANCELAMENTO DE I.M.</p> <p>Interessado: LAERCIO GARCIA SOARES Reg.Cadastral: 63272000100000 Processo: 2010/026462-2 Assunto: ISENCAO DE IMPOSTOS Despacho: INDEFINIMENTO DE CONSTRUCAO IPTU</p> <p>Interessado: LAERCIO NARCISO OLIVEIRA DOS SANTOS Reg.Cadastral: 464360014000000 Processo: 2014/000046-6 Assunto: ALTERACOES Despacho: DEFERIDO</p> <p>Interessado: LARISSA BRINQUEDOS LTDA - ME Reg.Cadastral: 700389 Processo: 2013/020182-5 Assunto: INSCRICAO Despacho: COMUNICACAO</p>	<p>Interessado: LILIAN FERREIRA DOS SANTOS ME Reg.Cadastral: 303513 Processo: 2014/000878-0 Assunto: SOLICITACAO Despacho: DEFERIDO</p> <p>Interessado: LINUS BRASIL NETWORK TECNOLOGIA LTDA-ME Reg.Cadastral: 329296 Processo: 2013/027367-5 Assunto: EMPRESA FACIL Despacho: NOTIFICACAO</p> <p>Interessado: LIVINSTON GIRALDI MARTINS Reg.Cadastral: 441361024001000 Processo: 2014/000004-3 Assunto: ALTERACAO CADASTRAL Despacho: GENERICO</p> <p>Interessado: LIM CONSULTORIA EMPRESARIAL LTDA - EPP Reg.Cadastral: 309636 Processo: 2013/036368-8 Assunto: BAIXA Despacho: INFORMADO CANCELAMENTO DE I.M.</p> <p>Interessado: LOIDE ROSA DE JESUS Reg.Cadastral: 352450013500000 Processo: 2003/021910-9 Assunto: LEGALIZACAO/AREAS PUBLICAM.PR.2220) Despacho: CADASTRAMENTO DE CONSTRUCAO</p> <p>Interessado: LORIVAL BATISTA DOS SANTOS FILHO Reg.Cadastral: 345217012900000 Processo: 2003/023073-4 Assunto: LEGALIZACAO/AREAS PUBLICAM.PR.2220) Despacho: CADASTRAMENTO DE CONSTRUCAO</p> <p>Interessado: LUCIA CAMARGO TORRES Reg.Cadastral: 33119016101000 Processo: 2012/029239-5 Assunto: CERTIDAO DE ITBI ZERO Despacho: CERTIDAO ITBI</p>	<p>Interessado: LUCIENE BARROS SOARES SILVA Reg.Cadastral: 246283033801000 Processo: 2013/034388-0 Assunto: ISENCAO DE ITBI Despacho: CERTIDAO ITBI</p> <p>Interessado: LUCIENE MARIA COSTA Reg.Cadastral: 433167025801016 Processo: 2014/000046-4 Assunto: ALTERACOES Despacho: DEFERIDO</p> <p>Interessado: LUCINALDO FERNANDES NUNES E OUTRA Reg.Cadastral: 364452020701002 Processo: 2012/023773-0 Assunto: LEGALIZACAO Despacho: CADASTRAMENTO DE CONSTRUCAO</p> <p>Interessado: LUCINALDO FERNANDES NUNES E OUTRA Reg.Cadastral: 364452020701001 Processo: 2012/023773-0 Assunto: LEGALIZACAO Despacho: CADASTRAMENTO DE CONSTRUCAO</p> <p>Interessado: LUIS JOAO ESTAUSIA E OU Reg.Cadastral: 09753770944 Processo: 2010/016201-3 Assunto: ACOA DE USUCAPIAO Despacho: SOLICITA PROVIDENCIAS</p> <p>Interessado: LUIS TADEU DOMINGUES Reg.Cadastral: 343263008701000 Processo: 2014/000045-6 Assunto: ALTERACOES Despacho: DEFERIDO</p> <p>Interessado: LUIZ ANTONIO DE OLIVEIRA - TRANSPORTE DE PASSAGEIROS - EPP Reg.Cadastral: 329213 Processo: 2013/027367-5 Assunto: EMPRESA FACIL Despacho: NOTIFICACAO</p>	<p>Interessado: LUCIA DE FATIMA VIEIRA VAZ Reg.Cadastral: 453424028401000 Processo: 2014/001126-9 Assunto: IMPORT.PAGA DE IPTU Despacho: COMUNICACAO</p> <p>Interessado: LUCIANA BERNAL PEDROSO DE SOUZA Reg.Cadastral: 541374008801000 Processo: 2012/016854-7 Assunto: NAO INCIDENCIA DE ITBI Despacho: CERTIDAO ITBI</p> <p>Interessado: LUCIANA DE ASSIS FERREIRA LIMA Reg.Cadastral: 384432012101000 Processo: 2014/000004-3 Assunto: ALTERACAO CADASTRAL Despacho: GENERICO</p> <p>Interessado: LUCIANO ALVACHI ALMEIDA Reg.Cadastral: 331130005301002 Processo: 2010/013545-8 Assunto: CONSTRUCAO COMERCIAL Despacho: CADASTRAMENTO DE CONSTRUCAO</p> <p>Interessado: LUCIANO ALVACHI ALMEIDA Reg.Cadastral: 331130005301001 Processo: 2010/013545-8 Assunto: CONSTRUCAO COMERCIAL Despacho: CADASTRAMENTO DE CONSTRUCAO</p> <p>Interessado: LUCIANO ALVACHI ALMEIDA Reg.Cadastral: 331130005301003 Processo: 2010/013545-8 Assunto: CONSTRUCAO COMERCIAL Despacho: CADASTRAMENTO DE CONSTRUCAO</p> <p>Interessado: LUCIANO ALVACHI ALMEIDA Reg.Cadastral: 331130005301004 Processo: 2010/013545-8 Assunto: CONSTRUCAO COMERCIAL Despacho: CADASTRAMENTO DE CONSTRUCAO</p>	<p>Interessado: LUCIANA PEREIRA DA SILVA Reg.Cadastral: 54441801300000 Processo: 2013/036708-9 Assunto: FRACIONAMENTO Despacho: COMUNICACAO</p> <p>Interessado: LUIZ ANTONIO PEREIRA DA SILVA Reg.Cadastral: 544418012020000 Processo: 2013/036708-9 Assunto: FRACIONAMENTO Despacho: COMUNICACAO</p> <p>Interessado: LUIZ ANTONIO PEREIRA DA SILVA Reg.Cadastral: 544418009200000 Processo: 2013/036708-9 Assunto: FRACIONAMENTO Despacho: COMUNICACAO</p> <p>Interessado: LUIZ CARLOS MARTINS Reg.Cadastral: 365375049900000 Processo: 2014/000004-3 Assunto: ALTERACAO CADASTRAL Despacho: GENERICO</p> <p>Interessado: LUIZ FRANCISCO DE FRANCA Reg.Cadastral: 461373017901000 Processo: 2014/000004-3 Assunto: ALTERACAO CADASTRAL Despacho: GENERICO</p> <p>Interessado: LUIZ HENRIQUE BEZERRA ARAUJO 34567341821 - ME Reg.Cadastral: 315758 Processo: 2013/030384-5 Assunto: BAIXA Despacho: INFORMADO CANCELAMENTO DE I.M.</p>
<p>Interessado: JURANDIR PEREIRA JUNIOR Reg.Cadastral: 345318013401000 Processo: 2013/023932-9 Assunto: CERTIDAO DE ITBI ZERO Despacho: CERTIDAO ITBI</p> <p>Interessado: KATIA ANTONIA KUMABE ME Reg.Cadastral: 329254 Processo: 2013/027367-5 Assunto: EMPRESA FACIL Despacho: NOTIFICACAO</p> <p>Interessado: KATIA MARTINEZ MARTINS Reg.Cadastral: 632924017600000 Processo: 2014/000046-4 Assunto: ALTERACOES Despacho: DEFERIDO</p> <p>Interessado: KATIA REGINA SILVA - ME Reg.Cadastral: 329353 Processo: 2013/027367-5 Assunto: EMPRESA FACIL Despacho: NOTIFICACAO</p> <p>Interessado: KEILA REGINA PIRES ESTEFANI Reg.Cadastral: 331148008401000 Processo: 2013/003812-9 Assunto: CERTIDAO DE ITBI ZERO Despacho: CERTIDAO ITBI</p> <p>Interessado: KELLY ADRIANA DOS SANTOS TEIXEIRA Reg.Cadastral: 456526023701000 Processo: 2014/000046-4 Assunto: ALTERACOES Despacho: DEFERIDO</p>	<p>Interessado: LENDIA ANTONIA DE SENA Reg.Cadastral: 475101022400000 Processo: 2006/013081-4 Assunto: PERMISSAO DE USO "CONJ.HAB.HABITETO" Despacho: COMUNICACAO</p> <p>Interessado: LENILDES PEREIRA DE AMORIM ARTES-ME Reg.Cadastral: 329345 Processo: 2013/027367-5 Assunto: EMPRESA FACIL Despacho: NOTIFICACAO</p> <p>Interessado: LENIR CABRAL EGUCHI - ESTACIONAMENTO - ME Reg.Cadastral: 327021 Processo: 2013/030945-3 Assunto: BAIXA Despacho: INFORMADO CANCELAMENTO DE I.M.</p> <p>Interessado: LETICIA OLIVEIRA DO MONTE 15861554877 ME Reg.Cadastral: 329332 Processo: 2013/027367-5 Assunto: EMPRESA FACIL Despacho: NOTIFICACAO</p> <p>Interessado: LEVI SOARES DE ARRUDA Reg.Cadastral: 42168024501000 Processo: 2011/025575-9 Assunto: CONSTR.AMPLIACAO E REGULIZACAO Despacho: COMUNICACAO</p> <p>Interessado: LIBANIA LAZARO DA SILVA RODRIGUES Reg.Cadastral: 676118024601000 Processo: 2014/000046-6 Assunto: ALTERACOES Despacho: DEFERIDO</p> <p>Interessado: LIDER DA SERRA CONDUTORES LTDA ME Reg.Cadastral: 311496 Processo: 2013/030963-4 Assunto: BAIXA Despacho: INFORMADO CANCELAMENTO DE I.M.</p>	<p>Interessado: LENILDES PEREIRA DE AMORIM ARTES-ME Reg.Cadastral: 329345 Processo: 2013/027367-5 Assunto: EMPRESA FACIL Despacho: NOTIFICACAO</p> <p>Interessado: LENIR CABRAL EGUCHI - ESTACIONAMENTO - ME Reg.Cadastral: 327021 Processo: 2013/030945-3 Assunto: BAIXA Despacho: INFORMADO CANCELAMENTO DE I.M.</p> <p>Interessado: LETICIA OLIVEIRA DO MONTE 15861554877 ME Reg.Cadastral: 329332 Processo: 2013/027367-5 Assunto: EMPRESA FACIL Despacho: NOTIFICACAO</p> <p>Interessado: LEVI SOARES DE ARRUDA Reg.Cadastral: 42168024501000 Processo: 2011/025575-9 Assunto: CONSTR.AMPLIACAO E REGULIZACAO Despacho: COMUNICACAO</p> <p>Interessado: LIBANIA LAZARO DA SILVA RODRIGUES Reg.Cadastral: 676118024601000 Processo: 2014/000046-6 Assunto: ALTERACOES Despacho: DEFERIDO</p> <p>Interessado: LIDER DA SERRA CONDUTORES LTDA ME Reg.Cadastral: 311496 Processo: 2013/030963-4 Assunto: BAIXA Despacho: INFORMADO CANCELAMENTO DE I.M.</p>	<p>Interessado: LUCIA DE FATIMA VIEIRA VAZ Reg.Cadastral: 453424028401000 Processo: 2014/001126-9 Assunto: IMPORT.PAGA DE IPTU Despacho: COMUNICACAO</p> <p>Interessado: LUCIANA BERNAL PEDROSO DE SOUZA Reg.Cadastral: 541374008801000 Processo: 2012/016854-7 Assunto: NAO INCIDENCIA DE ITBI Despacho: CERTIDAO ITBI</p> <p>Interessado: LUCIANA DE ASSIS FERREIRA LIMA Reg.Cadastral: 384432012101000 Processo: 2014/000004-3 Assunto: ALTERACAO CADASTRAL Despacho: GENERICO</p> <p>Interessado: LUCIANO ALVACHI ALMEIDA Reg.Cadastral: 331130005301002 Processo: 2010/013545-8 Assunto: CONSTRUCAO COMERCIAL Despacho: CADASTRAMENTO DE CONSTRUCAO</p> <p>Interessado: LUCIANO ALVACHI ALMEIDA Reg.Cadastral: 331130005301001 Processo: 2010/013545-8 Assunto: CONSTRUCAO COMERCIAL Despacho: CADASTRAMENTO DE CONSTRUCAO</p> <p>Interessado: LUCIANO ALVACHI ALMEIDA Reg.Cadastral: 331130005301003 Processo: 2010/013545-8 Assunto: CONSTRUCAO COMERCIAL Despacho: CADASTRAMENTO DE CONSTRUCAO</p> <p>Interessado: LUCIANO ALVACHI ALMEIDA Reg.Cadastral: 331130005301004 Processo: 2010/013545-8 Assunto: CONSTRUCAO COMERCIAL Despacho: CADASTRAMENTO DE CONSTRUCAO</p>	<p>Interessado: LUCIANA PEREIRA DA SILVA Reg.Cadastral: 54441801300000 Processo: 2013/036708-9 Assunto: FRACIONAMENTO Despacho: COMUNICACAO</p> <p>Interessado: LUIZ ANTONIO PEREIRA DA SILVA Reg.Cadastral: 544418012020000 Processo: 2013/036708-9 Assunto: FRACIONAMENTO Despacho: COMUNICACAO</p> <p>Interessado: LUIZ ANTONIO PEREIRA DA SILVA Reg.Cadastral: 544418009200000 Processo: 2013/036708-9 Assunto: FRACIONAMENTO Despacho: COMUNICACAO</p> <p>Interessado: LUIZ CARLOS MARTINS Reg.Cadastral: 365375049900000 Processo: 2014/000004-3 Assunto: ALTERACAO CADASTRAL Despacho: GENERICO</p> <p>Interessado: LUIZ FRANCISCO DE FRANCA Reg.Cadastral: 461373017901000 Processo: 2014/000004-3 Assunto: ALTERACAO CADASTRAL Despacho: GENERICO</p> <p>Interessado: LUIZ HENRIQUE BEZERRA ARAUJO 34567341821 - ME Reg.Cadastral: 315758 Processo: 2013/030384-5 Assunto: BAIXA Despacho: INFORMADO CANCELAMENTO DE I.M.</p>		

<p>Interessado: LUIZ OTAVIO LANDULPHO Reg.Cadastral: 43422005601000 Processo: 2013/03/090-8 Assunto: CORRECAO CADASTRO IMOBILIARIO Despacho: CADASTRAMENTO DE CONSTRUCAO</p> <p>Interessado: LUIZ SALLES FILHO Reg.Cadastral: 444320012302001 Processo: 2013/03/08111-6 Assunto: CORRECAO CADASTRO IMOBILIARIO Despacho: DEFERIDO</p> <p>Interessado: M.E.F. S. TRANSPORTES E LOCACAO LTDA ME Reg.Cadastral: 382110018101000 Processo: 2013/02/387-5 Assunto: EMPRESA FACIL Despacho: NOTIFICACAO</p> <p>Interessado: MANPAU CONSTRUÇÃO LTDA Reg.Cadastral: 382110018101000 Processo: 2013/02/1908-2 Assunto: CONSTR/AMPLIACAO E REGULARIZACAO Despacho: COMUNICACAO</p> <p>Interessado: MANUEL EDUARDO RIOS Reg.Cadastral: 352451005700000 Processo: 2003/024126-9 Assunto: LEGALIZACAO/AREAS PUBLICA(M.PR.2220) Despacho: CADASTRAMENTO DE CONSTRUCAO</p> <p>Interessado: MARCEL BENETTE Reg.Cadastral: 333464008301000 Processo: 2011/006478-9 Assunto: CONSTR/AMPLIACAO E REGULARIZACAO Despacho: CAD. CONSTRUCAO LEI 8.229/2007</p> <p>Interessado: MARCELO BEZERRA DE OLIVEIRA Reg.Cadastral: 33114003801000 Processo: 2014/000045-6 Assunto: ALTERACOES Despacho: GENERICO</p>	<p>Interessado: MARIA APARECIDA ANTUNES BATISTA Reg.Cadastral: 345365013801000 Processo: 2013/01/4530-3 Assunto: CERTIDAO DE ITBI ZERO Despacho: CERTIDAO ITBI</p> <p>Interessado: MARIA APARECIDA BALCACHAN Reg.Cadastral: 345360007501000 Processo: 2012/024831-9 Assunto: ALTERACAO CADASTRAL Despacho: COMUNICACAO</p> <p>Interessado: MARCIO AUGUSTO CANDIDO DOMINGUES Reg.Cadastral: 444320012302001 Processo: 2012/024831-9 Assunto: ALTERACAO CADASTRAL Despacho: COMUNICACAO</p> <p>Interessado: MARCIO ERNANI FERREIRAFOZ Reg.Cadastral: 463386005200000 Processo: 2013/02/387-5 Assunto: EMPRESA FACIL Despacho: NOTIFICACAO</p> <p>Interessado: MARCIO ROBERTO LOPES Reg.Cadastral: 353290004901000 Processo: 1994/018143-1 Assunto: CONSTRUCAO Despacho: CADASTRAMENTO DE CONSTRUCAO</p> <p>Interessado: MARCIO RUBERTI Reg.Cadastral: 468275027500000 Processo: 2014/000046-4 Assunto: ALTERACOES Despacho: DEFERIDO</p> <p>Interessado: MARCIO VIEIRA ESCANHOELA Reg.Cadastral: 468274018800000 Processo: 2014/000046-4 Assunto: ALTERACOES Despacho: DEFERIDO</p> <p>Interessado: MARCO TULLIO TIVERON ALEXANDRE Reg.Cadastral: 468274018800000 Processo: 2014/000046-4 Assunto: ALTERACOES Despacho: DEFERIDO</p>	<p>Interessado: MARIA IVONE BEZERRA 18529471829 ME Reg.Cadastral: 329168 Processo: 2013/02/387-5 Assunto: EMPRESA FACIL Despacho: NOTIFICACAO</p> <p>Interessado: MARIA JOSE PAULUCI SILVA Reg.Cadastral: 673372018801001 Processo: 2014/000004-3 Assunto: ALTERACAO CADASTRAL Despacho: GENERICO</p> <p>Interessado: MARIA JOSE PAULUCI SILVA Reg.Cadastral: 673372018801002 Processo: 2014/000004-3 Assunto: ALTERACAO CADASTRAL Despacho: GENERICO</p> <p>Interessado: MARIA JOSE PAULUCI SILVA Reg.Cadastral: 598188007600000 Processo: 2014/000004-3 Assunto: ALTERACAO CADASTRAL Despacho: GENERICO</p> <p>Interessado: MARIA MESSIAS ALVES Reg.Cadastral: 346117030301000 Processo: 2013/03/312-5 Assunto: ISENÇÃO DE ITBI Despacho: CERTIDAO ITBI</p> <p>Interessado: MARIA PEREIRA DA SILVA Reg.Cadastral: 532387028901000 Processo: 2012/029797-5 Assunto: REGULARIZACAO FUNDIARIA Despacho: CADASTRAMENTO DE CONSTRUCAO</p> <p>Interessado: MARIA PIEDADE DOS SANTOS Reg.Cadastral: 383407013701000 Processo: 2014/000046-4 Assunto: ALTERACOES Despacho: DEFERIDO</p>	<p>Interessado: MARIA HELENA DE LOURDES P. MENDES Reg.Cadastral: 533259034201000 Processo: 2014/000046-4 Assunto: ALTERACOES Despacho: DEFERIDO</p> <p>Interessado: MARIA HELENA DE LOURDES P. MENDES Reg.Cadastral: 556383032601010 Processo: 2014/000046-4 Assunto: ALTERACOES Despacho: DEFERIDO</p> <p>Interessado: MARIA HELENA DE LOURDES P. MENDES Reg.Cadastral: 531422115201014 Processo: 2014/000046-4 Assunto: ALTERACOES Despacho: DEFERIDO</p> <p>Interessado: MARIA HELENA DE LOURDES P. MENDES Reg.Cadastral: 531422115201007 Processo: 2014/000046-4 Assunto: ALTERACOES Despacho: DEFERIDO</p> <p>Interessado: MARIA HELENA DE LOURDES P. MENDES Reg.Cadastral: 531422115201005 Processo: 2014/000046-4 Assunto: ALTERACOES Despacho: DEFERIDO</p> <p>Interessado: MARIA HELENA DE LOURDES P. MENDES Reg.Cadastral: 556383032601006 Processo: 2014/000046-4 Assunto: ALTERACOES Despacho: DEFERIDO</p> <p>Interessado: MARIA HELENA DE LOURDES P. MENDES Reg.Cadastral: 531422115201013 Processo: 2014/000046-4 Assunto: ALTERACOES Despacho: DEFERIDO</p>	<p>Interessado: MARIA TEREZA FRANCA Reg.Cadastral: 064092 Processo: 2013/03/0942-0 Assunto: BAIXA Despacho: INFORMADO CANCELAMENTO DE I.M.</p> <p>Interessado: MARIA VALERIA MACEDO Reg.Cadastral: 554175018101000 Processo: 2014/000004-3 Assunto: ALTERACAO CADASTRAL Despacho: GENERICO</p> <p>Interessado: MARIO RIBEIRO Reg.Cadastral: 462443045900000 Processo: 2014/000004-3 Assunto: ALTERACAO CADASTRAL Despacho: GENERICO</p> <p>Interessado: MARIO SCRIPINIC Reg.Cadastral: 572403000101002 Processo: 2006/018373-8 Assunto: LEGALIZACAO Despacho: CADASTRAMENTO DE CONSTRUCAO</p> <p>Interessado: MARIO SCRIPINIC Reg.Cadastral: 572403000101001 Processo: 2006/018373-8 Assunto: LEGALIZACAO Despacho: CADASTRAMENTO DE CONSTRUCAO</p> <p>Interessado: MARISA APARECIDA DE LIMA Reg.Cadastral: 45122209901000 Processo: 2014/000004-3 Assunto: ALTERACAO CADASTRAL Despacho: GENERICO</p> <p>Interessado: MARISA DOS SANTOS SQUEIRA Reg.Cadastral: 345138016001000 Processo: 2013/02/9488-0 Assunto: CERTIDAO DE ITBI ZERO Despacho: SOLICITA PROVIDENCIAS</p>	<p>Interessado: MARIA HELENA DE LOURDES P. MENDES Reg.Cadastral: 531422115201011 Processo: 2014/000046-4 Assunto: ALTERACOES Despacho: DEFERIDO</p> <p>Interessado: MARIA HELENA DE LOURDES P. MENDES Reg.Cadastral: 531204022002001 Processo: 2014/000046-4 Assunto: ALTERACOES Despacho: DEFERIDO</p> <p>Interessado: MARIA HELENA DE LOURDES P. MENDES Reg.Cadastral: 531422115201021 Processo: 2014/000046-4 Assunto: ALTERACOES Despacho: DEFERIDO</p> <p>Interessado: MARIA HELENA DE LOURDES P. MENDES Reg.Cadastral: 531422115201006 Processo: 2014/000046-4 Assunto: ALTERACOES Despacho: DEFERIDO</p> <p>Interessado: MARIA HELENA DE LOURDES P. MENDES Reg.Cadastral: 531204022002001 Processo: 2014/000046-4 Assunto: ALTERACOES Despacho: DEFERIDO</p> <p>Interessado: MARIA HELENA DE LOURDES P. MENDES Reg.Cadastral: 531422115201008 Processo: 2014/000046-4 Assunto: ALTERACOES Despacho: DEFERIDO</p> <p>Interessado: MARIA HELENA DE LOURDES P. MENDES Reg.Cadastral: 531422115201018 Processo: 2014/000046-4 Assunto: ALTERACOES Despacho: DEFERIDO</p>	<p>Interessado: MARIA DE LOURDES SQUEIRA Reg.Cadastral: 343313005201000 Processo: 2013/03/1380-4 Assunto: ISENÇÃO DE ITBI Despacho: CERTIDAO ITBI</p> <p>Interessado: MARIA EDNEIDE PEREIRA Reg.Cadastral: 352451004200000 Processo: 2003/02/4873-6 Assunto: LEGALIZACAO/AREAS PUBLICA(M.PR.2220) Despacho: CADASTRAMENTO DE CONSTRUCAO</p> <p>Interessado: MARIA HELENA DE LOURDES P. MENDES Reg.Cadastral: 531422115201028 Processo: 2014/000046-4 Assunto: ALTERACOES Despacho: DEFERIDO</p> <p>Interessado: MARIA HELENA DE LOURDES P. MENDES Reg.Cadastral: 531204022003001 Processo: 2014/000046-4 Assunto: ALTERACOES Despacho: DEFERIDO</p> <p>Interessado: MARIA HELENA DE LOURDES P. MENDES Reg.Cadastral: 431273044901002 Processo: 2014/000046-4 Assunto: ALTERACOES Despacho: GENERICO</p> <p>Interessado: MARIA HELENA DE LOURDES P. MENDES Reg.Cadastral: 556357040001000 Processo: 2014/000046-4 Assunto: ALTERACOES Despacho: GENERICO</p> <p>Interessado: MARIA HELENA DE LOURDES P. MENDES Reg.Cadastral: 531422115201019 Processo: 2014/000046-4 Assunto: ALTERACOES Despacho: DEFERIDO</p>	<p>Interessado: MARCO AMARAL BERNINI Reg.Cadastral: 431350007901000 Processo: 2014/00004-3 Assunto: ALTERACAO CADASTRAL Despacho: GENERICO</p> <p>Interessado: MARCIO AUGUSTO CANDIDO DOMINGUES Reg.Cadastral: 444320012302001 Processo: 2012/024831-9 Assunto: ALTERACAO CADASTRAL Despacho: COMUNICACAO</p> <p>Interessado: MARCIO ERNANI FERREIRAFOZ Reg.Cadastral: 463386005200000 Processo: 2013/02/387-5 Assunto: EMPRESA FACIL Despacho: NOTIFICACAO</p> <p>Interessado: MARCIO ROBERTO LOPES Reg.Cadastral: 353290004901000 Processo: 1994/018143-1 Assunto: CONSTRUCAO Despacho: CADASTRAMENTO DE CONSTRUCAO</p> <p>Interessado: MARCIO RUBERTI Reg.Cadastral: 468275027500000 Processo: 2014/000046-4 Assunto: ALTERACOES Despacho: DEFERIDO</p> <p>Interessado: MARCIO VIEIRA ESCANHOELA Reg.Cadastral: 468274018800000 Processo: 2014/000046-4 Assunto: ALTERACOES Despacho: DEFERIDO</p> <p>Interessado: MARCO TULLIO TIVERON ALEXANDRE Reg.Cadastral: 468274018800000 Processo: 2014/000046-4 Assunto: ALTERACOES Despacho: DEFERIDO</p>	<p>Interessado: MARCELO CAMARGO RODRIGUES Reg.Cadastral: 65903168808 Processo: 2012/01/4895-0 Assunto: CORRECAO Despacho: COMUNICACAO</p> <p>Interessado: MARCELO DUARTE SA LEMON Reg.Cadastral: 644239011301000 Processo: 2013/03/897-5 Assunto: CONSTR/AMPLIACAO E REGULARIZACAO Despacho: CADASTRAMENTO DE CONSTRUCAO</p> <p>Interessado: MARCELO GRACIANO - ME Reg.Cadastral: 302484 Processo: 2013/03/8462-3 Assunto: BAIXA Despacho: INFORMADO CANCELAMENTO DE I.M.</p> <p>Interessado: MARCELO LUIZ NUCCI Reg.Cadastral: 244455044601000 Processo: 2013/03/1422-2 Assunto: LEGALIZACAO Despacho: CADASTRAMENTO DE CONSTRUCAO</p> <p>Interessado: MARCIA ANDREA DE PAULA Reg.Cadastral: 451280017901000 Processo: 2014/000046-4 Assunto: ALTERACOES Despacho: DEFERIDO</p> <p>Interessado: MARCIA APARECIDA NOVAES GOMES Reg.Cadastral: 441420024001000 Processo: 2014/000004-3 Assunto: ALTERACAO CADASTRAL Despacho: GENERICO</p> <p>Interessado: MARCIA OHATA SAKURAI - ME Reg.Cadastral: 329182 Processo: 2013/02/387-5 Assunto: EMPRESA FACIL Despacho: NOTIFICACAO</p>	<p>Interessado: MARCO ALVES DA SILVA Reg.Cadastral: 346229022701000 Processo: 2014/000045-6 Assunto: ALTERACOES Despacho: GENERICO</p> <p>Interessado: MARCOS ANTONIO DE CAMPOS E/OU Reg.Cadastral: 441311013501000 Processo: 2012/02/5364-6 Assunto: CONSTR/AMPLIACAO E REGULARIZACAO Despacho: CADASTRAMENTO DE CONSTRUCAO</p> <p>Interessado: MARCOS ANTONIO TASSI POLIDO - ME Reg.Cadastral: 302484 Processo: 2013/03/8074-5 Assunto: BAIXA Despacho: INFORMADO CANCELAMENTO DE I.M.</p> <p>Interessado: MARCOS APARECIDO MARQUES Reg.Cadastral: 642374008401000 Processo: 2014/000004-3 Assunto: ALTERACAO CADASTRAL Despacho: GENERICO</p> <p>Interessado: MARCOS ROBERTO PARRI Reg.Cadastral: 642374008401000 Processo: 2012/01/0820-4 Assunto: CONSTR/AMPLIACAO E REGULARIZACAO Despacho: CADASTRAMENTO DE CONSTRUCAO</p> <p>Interessado: MARGARETE FERREIRA DA SILVA MATOS(ESP) Reg.Cadastral: 244251027701000 Processo: 2014/000004-3 Assunto: ALTERACAO CADASTRAL Despacho: GENERICO</p> <p>Interessado: MARGARIDA CANDIDA SANDOVAL VIEIRA Reg.Cadastral: 345310003201000 Processo: 2012/03/219-4 Assunto: CERTIDAO DE ITBI ZERO Despacho: CERTIDAO ITBI</p>
-------------------------------------------------------------------------------------------------------------------------------------------------------------------------------------------------------------------------------------------------------------------------------------------------------------------------------------------------------------------------------------------------------------------------------------------------------------------------------------------------------------------------------------------------------------------------------------------------------------------------------------------------------------------------------------------------------------------------------------------------------------------------------------------------------------------------------------------------------------------------------------------------------------------------------------------------------------------------------------------------------------------------------------------------------------------------------------------------------------------------------------------------------------------------------------------------------------------------------------------------------------------------------------------------------	--------------------------------------------------------------------------------------------------------------------------------------------------------------------------------------------------------------------------------------------------------------------------------------------------------------------------------------------------------------------------------------------------------------------------------------------------------------------------------------------------------------------------------------------------------------------------------------------------------------------------------------------------------------------------------------------------------------------------------------------------------------------------------------------------------------------------------------------------------------------------------------------------------------------------------------------------------------------------------------------------------------------------------------------------------------------------------------------------------------------------------------------------------------------------------------------------------------------------------------------------------------------------------------------------------------------------------------------------------------------	---------------------------------------------------------------------------------------------------------------------------------------------------------------------------------------------------------------------------------------------------------------------------------------------------------------------------------------------------------------------------------------------------------------------------------------------------------------------------------------------------------------------------------------------------------------------------------------------------------------------------------------------------------------------------------------------------------------------------------------------------------------------------------------------------------------------------------------------------------------------------------------------------------------------------------------------------------------------------------------------------------------------------------------------------------------------------------------------------------------------------------------------------------------------------------------------------	---------------------------------------------------------------------------------------------------------------------------------------------------------------------------------------------------------------------------------------------------------------------------------------------------------------------------------------------------------------------------------------------------------------------------------------------------------------------------------------------------------------------------------------------------------------------------------------------------------------------------------------------------------------------------------------------------------------------------------------------------------------------------------------------------------------------------------------------------------------------------------------------------------------------------------------------------------------------------------------------------------------------------------------------------------------------------------------------------------------------------------------------------------------------------------------------	---------------------------------------------------------------------------------------------------------------------------------------------------------------------------------------------------------------------------------------------------------------------------------------------------------------------------------------------------------------------------------------------------------------------------------------------------------------------------------------------------------------------------------------------------------------------------------------------------------------------------------------------------------------------------------------------------------------------------------------------------------------------------------------------------------------------------------------------------------------------------------------------------------------------------------------------------------------------------------------------------------------------------------------------------------------------------------------------------------------------------------------------------------------------------------------------	---------------------------------------------------------------------------------------------------------------------------------------------------------------------------------------------------------------------------------------------------------------------------------------------------------------------------------------------------------------------------------------------------------------------------------------------------------------------------------------------------------------------------------------------------------------------------------------------------------------------------------------------------------------------------------------------------------------------------------------------------------------------------------------------------------------------------------------------------------------------------------------------------------------------------------------------------------------------------------------------------------------------------------------------------------------------------------------------------------------------------------------------------------------------------------------------	---------------------------------------------------------------------------------------------------------------------------------------------------------------------------------------------------------------------------------------------------------------------------------------------------------------------------------------------------------------------------------------------------------------------------------------------------------------------------------------------------------------------------------------------------------------------------------------------------------------------------------------------------------------------------------------------------------------------------------------------------------------------------------------------------------------------------------------------------------------------------------------------------------------------------------------------------------------------------------------------------------------------------------------------------------------------------------------------------------------------------------------------------------------------------------------------------------------------------------	------------------------------------------------------------------------------------------------------------------------------------------------------------------------------------------------------------------------------------------------------------------------------------------------------------------------------------------------------------------------------------------------------------------------------------------------------------------------------------------------------------------------------------------------------------------------------------------------------------------------------------------------------------------------------------------------------------------------------------------------------------------------------------------------------------------------------------------------------------------------------------------------------------------------------------------------------------------------------------------------------------------------------------------------------------------------------------------------------------------------------------------------------------------------	----------------------------------------------------------------------------------------------------------------------------------------------------------------------------------------------------------------------------------------------------------------------------------------------------------------------------------------------------------------------------------------------------------------------------------------------------------------------------------------------------------------------------------------------------------------------------------------------------------------------------------------------------------------------------------------------------------------------------------------------------------------------------------------------------------------------------------------------------------------------------------------------------------------------------------------------------------------------------------------------------------------------------------------------------------------------------------------------------------------------------------------------------------------------------------------------------	-----------------------------------------------------------------------------------------------------------------------------------------------------------------------------------------------------------------------------------------------------------------------------------------------------------------------------------------------------------------------------------------------------------------------------------------------------------------------------------------------------------------------------------------------------------------------------------------------------------------------------------------------------------------------------------------------------------------------------------------------------------------------------------------------------------------------------------------------------------------------------------------------------------------------------------------------------------------------------------------------------------------------------------------------------------------------------------------------------------------------------------------------------------------------------------------------------------------------------------------------------------------------------------------

<p>Interessado: MARISTELA APARECIDA DE ANDRADE HORTIFRUTI - ME Reg.Cadastral: 700147 Processo: 2013/007577-3 Assunto: OFFICIOS Despacho: COMUNICACAO</p> <p>Interessado: MARTA EFIGENIA CARVALHO OLIVEIRA 1972868881 - ME Reg.Cadastral: 322307 Processo: 2013/027367-5 Assunto: EMPRESA FACIL Despacho: NOTIFICACAO</p> <p>Interessado: MARTINS & CASTRO EMPREENDIMENTOS IMOBILIARIOS LTDA - EPP Reg.Cadastral: 329291 Processo: 2013/027367-5 Assunto: EMPRESA FACIL Despacho: NOTIFICACAO</p> <p>Interessado: MASSAHIRO TAGUIVA SATO Reg.Cadastral: 345313032001000 Processo: 2013/000599-4 Assunto: CERTIDAO DE ITBI ZERO Despacho: CERTIDAO ITBI</p> <p>Interessado: MAUCH MENDES REPRESENTACOES LTDA Reg.Cadastral: 317814 Processo: 2013/000956-0 Assunto: BAIXA Despacho: INFORMADO CANCELAMENTO DE I.M.</p> <p>Interessado: MAURICIO ALVES DA SILVA Reg.Cadastral: 34533002601000 Processo: 2013/005102-2 Assunto: CERTIDAO DE ITBI ZERO Despacho: CERTIDAO ITBI</p> <p>Interessado: MAURICIO CAMARGO Reg.Cadastral: 34533000601000 Processo: 2013/035710-6 Assunto: ISENÇÃO DE ITBI Despacho: CERTIDAO ITBI</p>	<p>Interessado: MP CASTRO - ME Reg.Cadastral: 304548 Processo: 2013/031017-0 Assunto: BAIXA Despacho: INFORMADO CANCELAMENTO DE I.M.</p> <p>Interessado: MR DE OLIVEIRA TERRAPLANAGEM - ME Reg.Cadastral: 329369 Processo: 2013/027367-5 Assunto: EMPRESA FACIL Despacho: NOTIFICACAO</p> <p>Interessado: MSX EMPREENDIMENTOS E PARTICIPAÇÕES LTDA Reg.Cadastral: 5463032400000 Processo: 2013/025480-8 Assunto: PEDIDO DE CERTIDAO Despacho: COMUNICACAO</p> <p>Interessado: NA DA SILVA CONSTRUTORA EPP Reg.Cadastral: 329303 Processo: 2013/027367-5 Assunto: EMPRESA FACIL Despacho: NOTIFICACAO</p> <p>Interessado: NAIR MARILEIDE MOURA SANTOS - ME Reg.Cadastral: 700180 Processo: 2013/02679-0 Assunto: INSCRICAO Despacho: COMUNICACAO</p> <p>Interessado: NATALIA SCOZZARI EMPRESARIAL EPP Reg.Cadastral: 322152 Processo: 2013/030807-5 Assunto: BAIXA Despacho: INFORMADO CANCELAMENTO DE I.M.</p> <p>Interessado: NATALINO PRESTES 08645477880 - ME Reg.Cadastral: 329174 Processo: 2013/027367-5 Assunto: EMPRESA FACIL Despacho: NOTIFICACAO</p>	<p>Interessado: NOE DE SOUZA BORGES Reg.Cadastral: 364316012501000 Processo: 2014/000046-4 Assunto: ALTERACOES Despacho: DEFERIDO</p> <p>Interessado: NSA VIGILANCIA PATRIMONIAL LTDA Reg.Cadastral: 142162 Processo: 2013/0303085-5 Assunto: NOTA FISCAL / CREDENCIAMENTO Despacho: COMUNICACAO</p> <p>Interessado: NUCLEO DE APOIO A PESQUISA DA CISTINOSE E DOENÇAS RARAS NAPCD Reg.Cadastral: 329188 Processo: 2013/027367-5 Assunto: EMPRESA FACIL Despacho: NOTIFICACAO</p> <p>Interessado: ODAIL JOSE DA SILVA Reg.Cadastral: 345316004901000 Processo: 2013/019589-1 Assunto: CERTIDAO DE ITBI ZERO Despacho: CERTIDAO ITBI</p> <p>Interessado: ODAIR SEGATI Reg.Cadastral: 346416010801000 Processo: 2000/018442-4 Assunto: CONSTRUCAO Despacho: COMUNICACAO</p> <p>Interessado: OLGA VERTI INCORPORADORA E CONSTRUTORA LTDA Reg.Cadastral: 147165 Processo: 2013/004311-4 Assunto: BAIXA Despacho: INF. CANCELAMENTO DE I.M. e/ MULTA</p> <p>Interessado: ORACI JOAO DE VECCHI MORELLI Reg.Cadastral: 554275042401000 Processo: 2002/015290-6 Assunto: CONSTRUCAO DE INDUSTRIA Despacho: CADASTRAMENTO DE CONSTRUCAO</p>	<p>Interessado: PADARIA J.D. LTDA - ME Reg.Cadastral: 700436 Processo: 2013/020095-9 Assunto: INSCRICAO Despacho: COMUNICACAO</p> <p>Interessado: PAMELA RODRIGUES SOARES Reg.Cadastral: 442159048601000 Processo: 2014/000004-3 Assunto: ALTERACAO CADASTRAL Despacho: GENERICO</p> <p>Interessado: PARK NOVA SOLUCOES TECNOLOGICAS JS LTDA - EPP Reg.Cadastral: 329171 Processo: 2013/027367-5 Assunto: EMPRESA FACIL Despacho: NOTIFICACAO</p> <p>Interessado: PARK NOVA SOLUCOES TECNOLOGICAS LTDA - EPP Reg.Cadastral: 329172 Processo: 2013/027367-5 Assunto: EMPRESA FACIL Despacho: NOTIFICACAO</p> <p>Interessado: PATRICIA REGINA C CARVALHO SOUZA Reg.Cadastral: 432177014701000 Processo: 2014/000046-4 Assunto: ALTERACOES Despacho: GENERICO</p> <p>Interessado: PAULO HENRIQUE PAINELLI DA SILVA Reg.Cadastral: 365429006010000 Processo: 2014/000046-4 Assunto: ALTERACOES Despacho: DEFERIDO</p> <p>Interessado: PAULO HORIE WOJITANI EIRELI ME Reg.Cadastral: 329284 Processo: 2013/027367-5 Assunto: EMPRESA FACIL Despacho: NOTIFICACAO</p>	<p>Interessado: PEIXOTO MANUTENCOES LTDA ME Reg.Cadastral: 329281 Processo: 2013/027367-5 Assunto: EMPRESA FACIL Despacho: NOTIFICACAO</p> <p>Interessado: FILHA DIGITAL MIDIA LTDA - ME Reg.Cadastral: 329164 Processo: 2013/027367-5 Assunto: EMPRESA FACIL Despacho: NOTIFICACAO</p> <p>Interessado: PINTA S& PARTICIPACOES LTDA Reg.Cadastral: 554317098010000 Processo: 2013/026607-5 Assunto: DESDOBRAMENTO DE AREA/LEBA Despacho: CADASTRAMENTO DE CONSTRUCAO</p> <p>Interessado: PINTA S& PARTICIPACOES LTDA Reg.Cadastral: 554317098010000 Processo: 2013/026607-5 Assunto: DESDOBRAMENTO DE AREA/LEBA Despacho: CADASTRAMENTO DE CONSTRUCAO</p> <p>Interessado: PINTA S& PARTICIPACOES LTDA Reg.Cadastral: 554317098010000 Processo: 2013/026607-5 Assunto: DESDOBRAMENTO DE AREA/LEBA Despacho: CADASTRAMENTO DE CONSTRUCAO</p> <p>Interessado: PLANALTER COMERCIAL AGRICOLA LTDA Reg.Cadastral: 435156015600000 Processo: 2012/004550-5 Assunto: DESAPROPRIACAO DE AREA / IMOVEL Despacho: COMUNICACAO</p> <p>Interessado: PLANALTER COMERCIAL AGRICOLA LTDA Reg.Cadastral: 435156015600000 Processo: 2012/004550-5 Assunto: DESAPROPRIACAO DE AREA / IMOVEL Despacho: COMUNICACAO</p> <p>Interessado: PLANALTER COMERCIAL AGRICOLA LTDA Reg.Cadastral: 435156015600000 Processo: 2012/004550-5 Assunto: DESAPROPRIACAO DE AREA / IMOVEL Despacho: COMUNICACAO</p> <p>Interessado: PRISCILA AMARAL MACHADO KERNE Reg.Cadastral: 653460318516007 Processo: 2014/000046-4 Assunto: ALTERACOES Despacho: DEFERIDO</p> <p>Interessado: PRISCILA BARBANTE SHIMABUKURO Reg.Cadastral: 331308040800000 Processo: 2014/000046-4 Assunto: ALTERACOES Despacho: GENERICO</p> <p>Interessado: PRO CORRETORA E CONSULTORIA DE SEGUROS LTDA - EPP Reg.Cadastral: 329327 Processo: 2013/027367-5 Assunto: EMPRESA FACIL Despacho: NOTIFICACAO</p> <p>Interessado: PROEVI PROTECAO ESPECIAL DE VIGILANCIA LTDA Reg.Cadastral: 132978 Processo: 2013/032188-1 Assunto: NOTA FISCAL / CREDENCIAMENTO Despacho: COMUNICACAO</p>	<p>Interessado: MIGUEL HIDALGO PERES Reg.Cadastral: 54630027601000 Processo: 2013/033928-5 Assunto: RECOLHIMENTO DE ITBI Despacho: HOMOLOGADO ITBI</p> <p>Interessado: MIGUEL PERES CUNHA Reg.Cadastral: 421400013401000 Processo: 2011/025924-8 Assunto: CONSTR/AMPLIACAO E REGULIZACAO Despacho: COMUNICACAO</p> <p>Interessado: MLC PARTICIPACOES LTDA Reg.Cadastral: 246425000101000 Processo: 2012/032851-3 Assunto: ISENCAO DE IPTU (INCR)A Despacho: DEFERIDO EXPLORACAO AGRICOLA</p> <p>Interessado: MOGNO COSMETICOS EIRELI - ME Reg.Cadastral: 320408 Processo: 2013/030388-0 Assunto: BAIXA Despacho: INFORMADO CANCELAMENTO DE I.M.</p> <p>Interessado: MONICA GABRIELA DA SILVA URQUIZA Reg.Cadastral: 546461044800000 Processo: 2014/000045-6 Assunto: ALTERACOES Despacho: GENERICO</p> <p>Interessado: MOREIRA DISTRIBUIDORA DE TECNOLOGIA E SEGURANCA LTDA - ME Reg.Cadastral: 329252 Processo: 2013/027367-5 Assunto: EMPRESA FACIL Despacho: NOTIFICACAO</p> <p>Interessado: MOURA E MAGALHAES LTDA - ME Reg.Cadastral: 329177 Processo: 2013/027367-5 Assunto: EMPRESA FACIL Despacho: NOTIFICACAO</p>	<p>Interessado: NATUREMI SOLUCOES AMBIENTAIS LTDA ME Reg.Cadastral: 329265 Processo: 2013/027367-5 Assunto: EMPRESA FACIL Despacho: NOTIFICACAO</p> <p>Interessado: NEIDE MARCELO Reg.Cadastral: 483183005601000 Processo: 2000/005929-5 Assunto: CONSTRUCAO Despacho: CADASTRAMENTO DE CONSTRUCAO</p> <p>Interessado: NELSON FARIA Reg.Cadastral: 346316008000000 Processo: 2014/000004-3 Assunto: ALTERACAO CADASTRAL Despacho: GENERICO</p> <p>Interessado: NILCE GRANADO VIANA Reg.Cadastral: 352451010700000 Processo: 2009/024580-6 Assunto: LEGALIZACAO/AREAS PUBLICAS(PR.220) Despacho: CADASTRAMENTO DE CONSTRUCAO</p> <p>Interessado: NILMA SANT'ANNA DA SILVA Reg.Cadastral: 376295008700000 Processo: 2000/016535-5 Assunto: PERMISSAO DE USO "CONJ.HAB.HABITETO" Despacho: CADASTRAMENTO DE CONSTRUCAO</p> <p>Interessado: NILZA DE OLIVEIRA RAMOS Reg.Cadastral: 345336021001000 Processo: 2013/0251274-9 Assunto: CERTIDAO DE ITBI ZERO Despacho: CERTIDAO ITBI</p> <p>Interessado: NIVALDO MARIANO FILHO Reg.Cadastral: 331118005901000 Processo: 2012/030873-3 Assunto: CERTIDAO DE ITBI ZERO Despacho: CERTIDAO ITBI</p>	<p>Interessado: ORLANDO RUIZ Reg.Cadastral: 345313028601000 Processo: 2013/010688-3 Assunto: CERTIDAO DE ITBI ZERO Despacho: CERTIDAO ITBI</p> <p>Interessado: OSIAS SANTANA DA COSTA Reg.Cadastral: 532387016501000 Processo: 2012/028736-2 Assunto: REGULIZACAO FUNDIARIA Despacho: CADASTRAMENTO DE CONSTRUCAO</p> <p>Interessado: OSVALDO ALVES Reg.Cadastral: 351210006501000 Processo: 2014/000288-4 Assunto: CONSTR/AMPLIACAO E REGULIZACAO Despacho: COMUNICACAO</p> <p>Interessado: OSWALDO JOSE STECCA Reg.Cadastral: 352350017900000 Processo: 2014/000288-4 Assunto: NAO INCIDENCIA DE ITBI Despacho: CERTIDAO ITBI</p> <p>Interessado: OSWALDO JOSE STECCA Reg.Cadastral: 051393258100000 Processo: 2012/031857-1 Assunto: ISENCAO DE IPTU (INCR)A Despacho: DEFERIDO EXPLORACAO AGRICOLA</p> <p>Interessado: OTONIEL DOS SANTOS Reg.Cadastral: 384120005000000 Processo: 2014/000045-6 Assunto: ALTERACOES Despacho: DEFERIDO</p> <p>Interessado: PABLO FBRICIO ARAUJO Reg.Cadastral: 645152008600000 Processo: 2011/015902-7 Assunto: CONSTR/AMPLIACAO E REGULIZACAO Despacho: CADASTRAMENTO DE CONSTRUCAO</p>	<p>Interessado: PAULO IDEI Reg.Cadastral: 363243004400000 Processo: 2014/000004-3 Assunto: ALTERACAO CADASTRAL Despacho: GENERICO</p> <p>Interessado: PAULO IDEI Reg.Cadastral: 363243033600000 Processo: 2014/000004-3 Assunto: ALTERACAO CADASTRAL Despacho: GENERICO</p> <p>Interessado: PEDRO CONDE FILHO Reg.Cadastral: 212273018300000 Processo: 2012/029439-2 Assunto: ISENCAO DE IPTU (INCR)A Despacho: DEFERIDO EXPLORACAO AGRICOLA</p> <p>Interessado: PEDRO CONDE FILHO Reg.Cadastral: 312140000100000 Processo: 2012/029439-2 Assunto: ISENCAO DE IPTU (INCR)A Despacho: DEFERIDO EXPLORACAO AGRICOLA</p> <p>Interessado: PEDRO CONDE FILHO Reg.Cadastral: 212288000100000 Processo: 2012/029439-2 Assunto: ISENCAO DE IPTU (INCR)A Despacho: DEFERIDO EXPLORACAO AGRICOLA</p> <p>Interessado: PEDRO CONDE FILHO Reg.Cadastral: 226423038000000 Processo: 2014/000045-6 Assunto: ISENCAO DE IPTU (INCR)A Despacho: DEFERIDO EXPLORACAO AGRICOLA</p> <p>Interessado: PEDRO LUIZ CARLI Reg.Cadastral: 341227023000000 Processo: 2014/000046-4 Assunto: ALTERACOES Despacho: GENERICO</p>	<p>Interessado: PLANALTER COMERCIAL AGRICOLA LTDA Reg.Cadastral: 435156015600000 Processo: 2012/004550-5 Assunto: DESAPROPRIACAO DE AREA / IMOVEL Despacho: COMUNICACAO</p> <p>Interessado: PLANALTER COMERCIAL AGRICOLA LTDA Reg.Cadastral: 435156015600000 Processo: 2012/004550-5 Assunto: DESAPROPRIACAO DE AREA / IMOVEL Despacho: COMUNICACAO</p> <p>Interessado: PLANALTER COMERCIAL AGRICOLA LTDA Reg.Cadastral: 435156015600000 Processo: 2012/004550-5 Assunto: DESAPROPRIACAO DE AREA / IMOVEL Despacho: COMUNICACAO</p> <p>Interessado: PRISCILA AMARAL MACHADO KERNE Reg.Cadastral: 653460318516007 Processo: 2014/000046-4 Assunto: ALTERACOES Despacho: DEFERIDO</p> <p>Interessado: PRISCILA BARBANTE SHIMABUKURO Reg.Cadastral: 331308040800000 Processo: 2014/000046-4 Assunto: ALTERACOES Despacho: GENERICO</p> <p>Interessado: PRO CORRETORA E CONSULTORIA DE SEGUROS LTDA - EPP Reg.Cadastral: 329327 Processo: 2013/027367-5 Assunto: EMPRESA FACIL Despacho: NOTIFICACAO</p> <p>Interessado: PROEVI PROTECAO ESPECIAL DE VIGILANCIA LTDA Reg.Cadastral: 132978 Processo: 2013/032188-1 Assunto: NOTA FISCAL / CREDENCIAMENTO Despacho: COMUNICACAO</p>
-----------------------------------------------------------------------------------------------------------------------------------------------------------------------------------------------------------------------------------------------------------------------------------------------------------------------------------------------------------------------------------------------------------------------------------------------------------------------------------------------------------------------------------------------------------------------------------------------------------------------------------------------------------------------------------------------------------------------------------------------------------------------------------------------------------------------------------------------------------------------------------------------------------------------------------------------------------------------------------------------------------------------------------------------------------------------------------------------------------------------------------------------------------------------------------------------------------------------------------------------	---------------------------------------------------------------------------------------------------------------------------------------------------------------------------------------------------------------------------------------------------------------------------------------------------------------------------------------------------------------------------------------------------------------------------------------------------------------------------------------------------------------------------------------------------------------------------------------------------------------------------------------------------------------------------------------------------------------------------------------------------------------------------------------------------------------------------------------------------------------------------------------------------------------------------------------------------------------------------------------------------------------------------------------------------------------------------------------------------------------------------------------------------------------------------------	----------------------------------------------------------------------------------------------------------------------------------------------------------------------------------------------------------------------------------------------------------------------------------------------------------------------------------------------------------------------------------------------------------------------------------------------------------------------------------------------------------------------------------------------------------------------------------------------------------------------------------------------------------------------------------------------------------------------------------------------------------------------------------------------------------------------------------------------------------------------------------------------------------------------------------------------------------------------------------------------------------------------------------------------------------------------------------------------------------------------------------------------------------------------------------------------------------------------------------------------------	---------------------------------------------------------------------------------------------------------------------------------------------------------------------------------------------------------------------------------------------------------------------------------------------------------------------------------------------------------------------------------------------------------------------------------------------------------------------------------------------------------------------------------------------------------------------------------------------------------------------------------------------------------------------------------------------------------------------------------------------------------------------------------------------------------------------------------------------------------------------------------------------------------------------------------------------------------------------------------------------------------------------------------------------------------------------------------------------------------------------------------------------------------------------------------	---------------------------------------------------------------------------------------------------------------------------------------------------------------------------------------------------------------------------------------------------------------------------------------------------------------------------------------------------------------------------------------------------------------------------------------------------------------------------------------------------------------------------------------------------------------------------------------------------------------------------------------------------------------------------------------------------------------------------------------------------------------------------------------------------------------------------------------------------------------------------------------------------------------------------------------------------------------------------------------------------------------------------------------------------------------------------------------------------------------------------------------------------------------------------------------------------------------------------------------------------------------------------------------------------------------------------------------------------------------------------------------------------------------------------------------------------------------------------------------------------------------------------------------------------------------------------------------------------------------------------------------------------------------------------------------------------------------------------------------------------------------------------------------------------------------------------------------------------------------------------------------------------------------------------------------------------------------------------------------------------------------------------------------------------------------------------------------------------------------------------------------------------------------------------------------------------------------------------------------	--------------------------------------------------------------------------------------------------------------------------------------------------------------------------------------------------------------------------------------------------------------------------------------------------------------------------------------------------------------------------------------------------------------------------------------------------------------------------------------------------------------------------------------------------------------------------------------------------------------------------------------------------------------------------------------------------------------------------------------------------------------------------------------------------------------------------------------------------------------------------------------------------------------------------------------------------------------------------------------------------------------------------------------------------------------------------------------------------------------------------------------------------------------------------------------------------------------------------------------------	------------------------------------------------------------------------------------------------------------------------------------------------------------------------------------------------------------------------------------------------------------------------------------------------------------------------------------------------------------------------------------------------------------------------------------------------------------------------------------------------------------------------------------------------------------------------------------------------------------------------------------------------------------------------------------------------------------------------------------------------------------------------------------------------------------------------------------------------------------------------------------------------------------------------------------------------------------------------------------------------------------------------------------------------------------------------------------------------------------------------------------------------------------------------------------------------------------------------------------------------------------	-----------------------------------------------------------------------------------------------------------------------------------------------------------------------------------------------------------------------------------------------------------------------------------------------------------------------------------------------------------------------------------------------------------------------------------------------------------------------------------------------------------------------------------------------------------------------------------------------------------------------------------------------------------------------------------------------------------------------------------------------------------------------------------------------------------------------------------------------------------------------------------------------------------------------------------------------------------------------------------------------------------------------------------------------------------------------------------------------------------------------------------------------------------------------------------------------------------------------------------------------	--------------------------------------------------------------------------------------------------------------------------------------------------------------------------------------------------------------------------------------------------------------------------------------------------------------------------------------------------------------------------------------------------------------------------------------------------------------------------------------------------------------------------------------------------------------------------------------------------------------------------------------------------------------------------------------------------------------------------------------------------------------------------------------------------------------------------------------------------------------------------------------------------------------------------------------------------------------------------------------------------------------------------------------------------------------------------------------------------------------------------------------------------------------------------------------------------------------------	------------------------------------------------------------------------------------------------------------------------------------------------------------------------------------------------------------------------------------------------------------------------------------------------------------------------------------------------------------------------------------------------------------------------------------------------------------------------------------------------------------------------------------------------------------------------------------------------------------------------------------------------------------------------------------------------------------------------------------------------------------------------------------------------------------------------------------------------------------------------------------------------------------------------------------------------------------------------------------------------------------------------------------------------------------------------------------------------------------------------------------------------------------------------------------------------------------------------------------------------------------------------------------------------

<p>Interessado: PROMONTIND PROJETOS INDUSTRIAIS LTDA - ME Reg.Cadastral: 329269 Processo: 2013/027367-5 Assunto: EMPRESA FACIL Despacho: NOTIFICACAO</p> <p>Interessado: QUARTO SERVIÇO DE NOTAS Reg.Cadastral: 442472037301000 Processo: 2013/028510-9 Assunto: RECOLHIMENTO DE ITBI Despacho: SOLICITA PROVIDENCIAS</p> <p>Interessado: RAFAEL RONDINA TURI Reg.Cadastral: 563183051100000 Processo: 2013/021490-9 Assunto: UNIFICACAO DE LOTES Despacho: DEFERIDO</p> <p>Interessado: RAFAEL SOARES GONGORA FERRANTE ME Reg.Cadastral: 700458 Processo: 2013/020089-4 Assunto: INSCRICAO Despacho: COMUNICACAO</p> <p>Interessado: RAIMUNDO DE QUEIROZ MARIA JUNIOR Reg.Cadastral: 334104018201000 Processo: 2011/002625-7 Assunto: CONSTR/AMPLIACAO E REGULIZACAO Despacho: CAD. CONSTRUCAO LEI 8.229/2007</p> <p>Interessado: RAIRES CAMPOLIM EMPREENDIMENTOS IMOBILIARIOS SPE LTDA. Reg.Cadastral: 316582 Processo: 2012/024098-6 Assunto: APURACAO CREDITO TRIBUTARIO Despacho: COMUNICACAO</p> <p>Interessado: REGINA CELIA BRATFISCH A LIMA Reg.Cadastral: 543275038501000 Processo: 2002/010688-4 Assunto: CONSTRUCAO COMERCIAL Despacho: COMUNICACAO</p>	<p>Interessado: ROBERTO TOMAZINI Reg.Cadastral: 244478045101000 Processo: 2011/017617-9 Assunto: CONSTR/AMPLIACAO E REGULIZACAO Despacho: CAD. CONSTRUCAO LEI 8.229/2007</p> <p>Interessado: RODOLPHO BASILIO ALVES ME Reg.Cadastral: 329187 Processo: 2013/027367-5 Assunto: EMPRESA FACIL Despacho: NOTIFICACAO</p> <p>Interessado: RODRIGO ARAUJO PAIXAO Reg.Cadastral: 364180038200000 Processo: 2014/000046-4 Assunto: ALTERACOES Despacho: DEFERIDO</p> <p>Interessado: RODRIGO CESAR GALLI Reg.Cadastral: 364305013800000 Processo: 2014/000046-4 Assunto: ALTERACOES Despacho: DEFERIDO</p> <p>Interessado: RODRIGO CESAR GALLI Reg.Cadastral: 364305013800000 Processo: 2014/000046-4 Assunto: ALTERACOES Despacho: DEFERIDO</p> <p>Interessado: RODRIGO MESCOLITTO Reg.Cadastral: 365281031501000 Processo: 2011/008072-8 Assunto: CONSTR/AMPLIACAO E REGULIZACAO Despacho: CAD. CONSTRUCAO LEI 8.229/2007</p> <p>Interessado: RODRIGO PAES DE CAMARGO Reg.Cadastral: 364316035901000 Processo: 2014/000046-6 Assunto: ALTERACOES Despacho: DEFERIDO</p>	<p>Interessado: RONALDO NOGUEIRA SOARES Reg.Cadastral: 361254019300000 Processo: 2014/000046-4 Assunto: ALTERACOES Despacho: DEFERIDO</p> <p>Interessado: ROSALINA CAMPOS DUTRA Reg.Cadastral: 352451008200000 Processo: 2003/025693-7 Assunto: LEGALIZACAO/AREAS PUBLICA(M PR.2220) Despacho: CADASTRAMENTO DE CONSTRUCAO</p> <p>Interessado: ROSANA MARIA DA SILVA Reg.Cadastral: 345378019801000 Processo: 2013/032795-0 Assunto: ISENÇÃO DE ITBI Despacho: CERTIDAO ITBI</p> <p>Interessado: ROSANGELA FERREIRA Reg.Cadastral: 311119010101000 Processo: 2012/029334-5 Assunto: CERTIDAO DE ITBI ZERO Despacho: CERTIDAO ITBI</p> <p>Interessado: ROSANGELA MARIA GONCALVES Pires EIRELI ME Reg.Cadastral: 329280 Processo: 2013/027367-5 Assunto: EMPRESA FACIL Despacho: NOTIFICACAO</p> <p>Interessado: ROSELENE TELES DE SOUZA RODRIGUES Reg.Cadastral: 441238021003014 Processo: 2012/007789-6 Assunto: RECOLHIMENTO DE ITBI Despacho: DEFERIDO</p> <p>Interessado: ROSELI MARTINS DE OLIVEIRA E FRANCISCO MARTINS DE OLIVEIRA Reg.Cadastral: 451284018801000 Processo: 2014/000475-5 Assunto: PEDIDO DE CERTIDAO Despacho: DEFERIDO</p>	<p>Interessado: SALVADOR MENCANO NETO Reg.Cadastral: 434464056101000 Processo: 2011/018328-1 Assunto: CONSTR/AMPLIACAO E REGULIZACAO Despacho: CAD. CONSTRUCAO LEI 8.229/2007</p> <p>Interessado: SAMUEL ALVARES Reg.Cadastral: 438425051001000 Processo: 2010/008844-1 Assunto: SOLICITAO INCIDENCIA DE ITBI/PTU Despacho: COMUNICACAO</p> <p>Interessado: SAMUEL VICENTE DA VEIGA - ME Reg.Cadastral: 700416 Processo: 2013/020180-1 Assunto: INSCRICAO Despacho: COMUNICACAO</p> <p>Interessado: SCB IDIOMAS E COMERCIO DE MATERIAL DIDATICO LTDA - ME Reg.Cadastral: 329286 Processo: 2013/027367-5 Assunto: EMPRESA FACIL Despacho: NOTIFICACAO</p> <p>Interessado: SCHIRLEI DE FATIMA PERES Reg.Cadastral: 345201034702001 Processo: 2013/033320-6 Assunto: ISENÇÃO DE ITBI Despacho: CERTIDAO ITBI</p> <p>Interessado: SEBASTIAO MENDES NUNES EOU Reg.Cadastral: 23391723653 Processo: 2013/036412-8 Assunto: ACOA DE USUCAPIAO Despacho: SOLICITA PROVIDENCIAS</p>
<p>Interessado: RENATO SILVA Reg.Cadastral: 334304013101000 Processo: 2013/016556-9 Assunto: CONSTR/AMPLIACAO E REGULIZACAO Despacho: CADASTRAMENTO DE CONSTRUCAO</p> <p>Interessado: RENATO TEIXEIRA DE OLIVEIRA Reg.Cadastral: 532178033201000 Processo: 2014/000045-6 Assunto: ALTERACOES Despacho: DEFERIDO</p> <p>Interessado: RF MAGNETOS SOROCABA COMUNICACAO VISUAL EIRELI - ME Reg.Cadastral: 329161 Processo: 2013/027367-5 Assunto: EMPRESA FACIL Despacho: NOTIFICACAO</p> <p>Interessado: RICARDO ALEXANDRE PINHEIRO E SIM Reg.Cadastral: 33255002901000 Processo: 2011/013641-3 Assunto: CONSTR/AMPLIACAO E REGULIZACAO Despacho: CAD. CONSTRUCAO LEI 8.229/2007</p> <p>Interessado: RICARDO SARTI Reg.Cadastral: 06581840831 Processo: 2014/0001052-1 Assunto: PEDIDO DE CERTIDAO Despacho: SOLICITA PROVIDENCIAS</p> <p>Interessado: RITA DE CASSIA BARBOSA PACHECO Reg.Cadastral: 352177024100000 Processo: 2014/000046-4 Assunto: ALTERACOES Despacho: DEFERIDO</p> <p>Interessado: RITA DE CASSIA BARBOSA PACHECO Reg.Cadastral: 438150007201009 Processo: 2014/000046-4 Assunto: ALTERACOES Despacho: DEFERIDO</p>	<p>Interessado: ROBERTO VAZ VIEIRA MODAS - ME Reg.Cadastral: 700355 Processo: 2013/020056-1 Assunto: INSCRICAO Despacho: COMUNICACAO</p> <p>Interessado: ROGERIO ALVES DA SILVA Reg.Cadastral: 45619200701000 Processo: 2014/000046-4 Assunto: ALTERACOES Despacho: DEFERIDO</p> <p>Interessado: ROGERIO BRISOLA VIDEO PRODUCOES LTDA - ME Reg.Cadastral: 329178 Processo: 2013/027367-5 Assunto: EMPRESA FACIL Despacho: NOTIFICACAO</p> <p>Interessado: ROGERIO FIORAVANTE DOS SANTOS Reg.Cadastral: 333168039001000 Processo: 2014/000004-3 Assunto: ALTERACAO CADASTRAL Despacho: GENERICO</p> <p>Interessado: ROGERIO JESUS DO PRADO Reg.Cadastral: 333286048006018 Processo: 2014/000004-3 Assunto: ALTERACAO CADASTRAL Despacho: GENERICO</p> <p>Interessado: ROGERIO RIBEIRO SEGATE Reg.Cadastral: 35140803801000 Processo: 2014/002595-8 Assunto: PEDIDO DE CERTIDAO Despacho: COMUNICACAO</p> <p>Interessado: RONALDO DE SOUZA BONDEZZAN Reg.Cadastral: 363275007001000 Processo: 2014/000046-4 Assunto: ALTERACOES Despacho: DEFERIDO</p>	<p>Interessado: ROSEMAR APARECIDA OLIVEIRA VILELA Reg.Cadastral: 456194004701000 Processo: 2013/000113-4 Assunto: ALTERACAO CADASTRAL Despacho: GENERICO</p> <p>Interessado: ROSEMARY MARCI FAVERO 10819387819 - ME Reg.Cadastral: 310793 Processo: 2013/034763-6 Assunto: BAXA Despacho: INFORMADO CANCELAMENTO DE I.M.</p> <p>Interessado: ROSINEIA APARECIDA FERREIRA Reg.Cadastral: 352450014700000 Processo: 2003/024188-9 Assunto: LEGALIZACAO/AREAS PUBLICA(M PR.2220) Despacho: CADASTRAMENTO DE CONSTRUCAO</p> <p>Interessado: RUTE PIRONI DE SOUZA Reg.Cadastral: 246493006601000 Processo: 2013/005987-5 Assunto: CERTIDAO DE ITBI ZERO Despacho: CERTIDAO ITBI</p> <p>Interessado: S I PERES SOROCABA - ME Reg.Cadastral: 700452 Processo: 2013/020128-8 Assunto: INSCRICAO Despacho: COMUNICACAO</p> <p>Interessado: SAD - COMERCIO DE PECAS, ACESSORIOS E MANUTENCAO PARA VEICULOS AUTOMOTORES LTDA - ME Reg.Cadastral: 312861 Processo: 2008/012705-3 Assunto: CORRECAO DE LANÇAMENTO Despacho: INDEFERIDO</p>	<p>Interessado: SEBASTIAO ROMAO DA SILVA Reg.Cadastral: 352451007200000 Processo: 2003/024812-4 Assunto: LEGALIZACAO/AREAS PUBLICA(M PR.2220) Despacho: CADASTRAMENTO DE CONSTRUCAO</p> <p>Interessado: SEGUR CORRETORA DE SEGUROS LTDA Reg.Cadastral: 329191 Processo: 2013/027367-5 Assunto: EMPRESA FACIL Despacho: NOTIFICACAO</p> <p>Interessado: SENIVALDO SILVA BRANDAO Reg.Cadastral: 46514807401000 Processo: 2014/000004-3 Assunto: ALTERACAO CADASTRAL Despacho: GENERICO</p> <p>Interessado: SERGIO HARU INOMATA Reg.Cadastral: 345383032801000 Processo: 2013/008632-1 Assunto: CERTIDAO DE ITBI ZERO Despacho: CERTIDAO ITBI</p> <p>Interessado: SERGIO RODRIGUES FERNANDES - ME Reg.Cadastral: 317722 Processo: 2013/030818-5 Assunto: BAXA Despacho: INFORMADO CANCELAMENTO DE I.M.</p> <p>Interessado: SERGIO WAGNER DOS SANTOS Reg.Cadastral: 345217019500000 Processo: 2008/012705-3 Assunto: LEGALIZACAO/AREAS PUBLICA(M PR.2220) Despacho: CADASTRAMENTO DE CONSTRUCAO</p>
<p>Interessado: REGINA CELIA TASSI VIEIRA DE GOES Reg.Cadastral: 451297043001000 Processo: 2011/025022-0 Assunto: LEGALIZACAO Despacho: COMUNICACAO</p> <p>Interessado: REINALDO APARECIDO DE OLIVEIRA Reg.Cadastral: 772121032301000 Processo: 2014/000046-6 Assunto: ALTERACOES Despacho: DEFERIDO</p> <p>Interessado: RENATA CARLA DE ALMEIDA COSTA Reg.Cadastral: 333464028001000 Processo: 2013/024689-7 Assunto: CONSTR/AMPLIACAO E REGULIZACAO Despacho: CADASTRAMENTO DE CONSTRUCAO</p> <p>Interessado: RENATA SIMONATO SASDELLI ROVERI - ME Reg.Cadastral: 329309 Processo: 2013/027367-5 Assunto: EMPRESA FACIL Despacho: NOTIFICACAO</p> <p>Interessado: RENATA TEIXEIRA GALVAO Reg.Cadastral: 342355033501000 Processo: 2014/000045-6 Assunto: ALTERACOES Despacho: DEFERIDO</p> <p>Interessado: RENATO AMARY EMPREENDIMENTOS IMOBILIARIOS LTDA. Reg.Cadastral: 366456010801000 Processo: 2013/029294-9 Assunto: CORRECAO DE NUMERACAO/REVISAO Despacho: COMUNICACAO</p> <p>Interessado: RENATO AMARY EMPREENDIMENTOS IMOBILIARIOS LTDA. Reg.Cadastral: 366456015401000 Processo: 2013/029294-9 Assunto: CORRECAO DE NUMERACAO/REVISAO Despacho: COMUNICACAO</p>	<p>Interessado: ROSANGELA MARIA GONCALVES Pires EIRELI ME Reg.Cadastral: 329280 Processo: 2013/027367-5 Assunto: EMPRESA FACIL Despacho: NOTIFICACAO</p> <p>Interessado: ROSELENE TELES DE SOUZA RODRIGUES Reg.Cadastral: 441238021003014 Processo: 2012/007789-6 Assunto: RECOLHIMENTO DE ITBI Despacho: DEFERIDO</p> <p>Interessado: ROSELI MARTINS DE OLIVEIRA E FRANCISCO MARTINS DE OLIVEIRA Reg.Cadastral: 451284018801000 Processo: 2014/000475-5 Assunto: PEDIDO DE CERTIDAO Despacho: DEFERIDO</p>	<p>Interessado: ROSANGELA MARIA GONCALVES Pires EIRELI ME Reg.Cadastral: 329280 Processo: 2013/027367-5 Assunto: EMPRESA FACIL Despacho: NOTIFICACAO</p> <p>Interessado: ROSELENE TELES DE SOUZA RODRIGUES Reg.Cadastral: 441238021003014 Processo: 2012/007789-6 Assunto: RECOLHIMENTO DE ITBI Despacho: DEFERIDO</p> <p>Interessado: ROSELI MARTINS DE OLIVEIRA E FRANCISCO MARTINS DE OLIVEIRA Reg.Cadastral: 451284018801000 Processo: 2014/000475-5 Assunto: PEDIDO DE CERTIDAO Despacho: DEFERIDO</p>	<p>Interessado: ROSANGELA MARIA GONCALVES Pires EIRELI ME Reg.Cadastral: 329280 Processo: 2013/027367-5 Assunto: EMPRESA FACIL Despacho: NOTIFICACAO</p> <p>Interessado: ROSELENE TELES DE SOUZA RODRIGUES Reg.Cadastral: 441238021003014 Processo: 2012/007789-6 Assunto: RECOLHIMENTO DE ITBI Despacho: DEFERIDO</p> <p>Interessado: ROSELI MARTINS DE OLIVEIRA E FRANCISCO MARTINS DE OLIVEIRA Reg.Cadastral: 451284018801000 Processo: 2014/000475-5 Assunto: PEDIDO DE CERTIDAO Despacho: DEFERIDO</p>

Interessado: WILSON BOARO INSPECOES LTDA - ME
Reg. Cadastral: 309582
Processo: 2013/034484-8
Assunto: BAIXA
Despacho: NOTIFICACAO

Interessado: WILADIMIR GUSMAO JUNIOR ME
Reg. Cadastral: 329225
Processo: 2013/027367-5
Assunto: EMPRESA FACIL
Despacho: NOTIFICACAO

Interessado: YURI AGUIA LTDA - EPP
Reg. Cadastral: 038218
Processo: 2013/030953-7
Assunto: NOTA FISCAL / CREDENCIAMENTO
Despacho: COMUNICACAO

Interessado: ZENAIDE DOS SANTOS
Reg. Cadastral: 6348806901000
Processo: 2011/016891-7
Assunto: CONSTRUIÇÃO E REGULARIZAÇÃO
Despacho: CAD. CONSTRUÇÃO LEI 8.229/2007

Interessado: ZENILDA OLIVEIRA GUAZELLI
Reg. Cadastral: 546408019601000
Processo: 2011/005936-7
Assunto: LEGALIZAÇÃO
Despacho: CADASTRAMENTO DE CONSTRUÇÃO

Interessado: ZITA OLIVEIRA ALEXANDRE
Reg. Cadastral: 786115019901000
Processo: 2014/000045-6
Assunto: ALTERAÇÕES
Despacho: DEFERIDO

Interessado: ZULENE OLIVEIRA DE SOUZA
Reg. Cadastral: 546408019601000
Processo: 2011/005937-5
Assunto: LEGALIZAÇÃO
Despacho: CADASTRAMENTO DE CONSTRUÇÃO

Ana Maria Barão Silveira
Chefe de Divisão
SEF/AAT/DFT

Curta a página oficial da Prefeitura de Sorocaba

PREFEITURADESOROCABA



Interessado: VILLA SAVOYE ADMINISTRACAO DE BENS LTDA
Reg. Cadastral: 364179021601003
Processo: 2012/022683-1
Assunto: CONSTRUCAO
Despacho: CADASTRAMENTO DE CONSTRUCAO

Interessado: VILLA SAVOYE ADMINISTRACAO DE BENS LTDA
Reg. Cadastral: 364179021601005
Processo: 2012/022683-1
Assunto: CONSTRUCAO
Despacho: CADASTRAMENTO DE CONSTRUCAO

Interessado: VILLA SAVOYE ADMINISTRACAO DE BENS LTDA
Reg. Cadastral: 364179021601006
Processo: 2012/022683-1
Assunto: CONSTRUCAO
Despacho: CADASTRAMENTO DE CONSTRUCAO

Interessado: VILLA SAVOYE ADMINISTRACAO DE BENS LTDA
Reg. Cadastral: 364179021601001
Processo: 2012/022683-1
Assunto: CONSTRUCAO
Despacho: CADASTRAMENTO DE CONSTRUCAO

Interessado: VILLA SAVOYE ADMINISTRACAO DE BENS LTDA
Reg. Cadastral: 364179021601002
Processo: 2012/022683-1
Assunto: CONSTRUCAO
Despacho: CADASTRAMENTO DE CONSTRUCAO

Interessado: VILMA ZONDA DE OLIVEIRA SILVA
Reg. Cadastral: 673226031501000
Processo: 1990/020005-0
Assunto: CONSTRUCAO
Despacho: CADASTRAMENTO DE CONSTRUCAO

Interessado: VINICIUS ROSA DEL SANTORO
Reg. Cadastral: 544483008101000
Processo: 2014/000045-6
Assunto: ALTERAÇÕES
Despacho: DEFERIDO

Edital DFT/SFTA 35/2014

Processo: 2013/7.573-2
Inscrição Cadastral: 700.124
Razão Social: REGIANE DE OLIVEIRA LAURENTIANO LOCADORA ME

Informamos que já fora notificado em 11/06/2013 com publicação no Jornal do Município em 21/06/2013 e no dia 19/08/2013 com publicação no Jornal do Município em 23/08/2013 para regulamentar sua situação junto ao CADASTRO MOBILIÁRIO da Prefeitura, considerando que o contribuinte é optante do Simples Nacional conforme LC 123/2006 e suas alterações, Resolução N.4 do CGSN de 2007.

Fica novamente notificado por este Edital o contribuinte supracitado que por falta de INSCRIÇÃO MUNICIPAL, o fisco o inscreveu de Ofício, que é uma inscrição meramente arrecadatória. Deverá o mesmo regulamentar sua situação junto ao CADASTRO MOBILIÁRIO da Prefeitura, considerando que o contribuinte é optante do Simples Nacional conforme LC 123/2006 e suas alterações, Resolução N.4 do CGSN de 2007. É obrigatória a sua regularização junto à Prefeitura Municipal de Sorocaba dentro do prazo de 30 dias. **A falta de providência sujeitará o contribuinte à exclusão de Optante do Simples Nacional por esta Prefeitura conforme Resolução n.15 de 2007 do CGSN.**

A REGULARIZAÇÃO DEVE SER FEITA SOMENTE ATRAVÉS DE UM CONTADOR HABILITADO. No site da Prefeitura, www.sorocaba.sp.gov.br/SERVICOS/EMPRESAS/criacao/abertura-de-inscricao-municipal. EM CASO DE DÚVIDA, SOMENTE PESSOALMENTE NA SALA DE ATENDIMENTO AO MUNICÍPE (SAM), NO ANDAR TÉRREO DO PAÇO MUNICIPAL. (Guichês de CADASTRO e FISCALIZAÇÃO).

Laís Almeida de Barros
Téc. Cont. Administrativo
Mat.50.072-6
SEF/AAT/DFT

Interessado: VIRGINIA PIERONI OLIVEIRA QUILES
Reg. Cadastral: 46437602600000
Processo: 2013/022683-8
Assunto: FRACIONAMENTO
Despacho: CADASTRAMENTO DE CONSTRUCAO

Interessado: VIRGINIA PIERONI OLIVEIRA QUILES
Reg. Cadastral: 46437602600000
Processo: 2013/022683-8
Assunto: FRACIONAMENTO
Despacho: CADASTRAMENTO DE CONSTRUCAO

Interessado: VIVIANE APARECIDA ALMEIDA LIMA
Reg. Cadastral: 33110022891000
Processo: 2014/000004-3
Assunto: ALTERACAO CADASTRAL
Despacho: GENERICO

Interessado: VIVIANE APARECIDA DE OLIVEIRA
Reg. Cadastral: 465161042401000
Processo: 2014/000045-6
Assunto: ALTERAÇÕES
Despacho: GENERICO

Interessado: VIVIANE RODRIGUES DUARTE
Reg. Cadastral: 476140025501000
Processo: 2011/025429-9
Assunto: CONSTRUIÇÃO E REGULARIZAÇÃO
Despacho: COMUNICACAO

Interessado: WANDERSON DA S. BARROS - ME
Reg. Cadastral: 313056
Processo: 2013/029193-3
Assunto: SOLICITACAO
Despacho: COMUNICACAO

Interessado: WELLINGTON AP DE OLIVEIRA ZACARIAS/CLAUDIA AP.F.R DE OLIVEIRA
Reg. Cadastral: 534398056601000
Processo: 2013/014169-0
Assunto: REGULARIZACAO FUNDIARIA
Despacho: CADASTRAMENTO DE CONSTRUCAO

Edital DFT/SFTA 37/2014

Processo: 2013/14.895-0
Inscrição Cadastral: 700.272
Razão Social: VIEIRA MAXIMO & CIA LTDA ME

Informamos que já fora notificado em 27/05/2013 com publicação no Jornal do Município em 07/06/2013 e no dia 30/07/2013 com publicação no Jornal do Município em 02/08/2013 para regulamentar sua situação junto ao CADASTRO MOBILIÁRIO da Prefeitura, considerando que o contribuinte é optante do Simples Nacional conforme LC 123/2006 e suas alterações, Resolução N.4 do CGSN de 2007.

Fica novamente notificado por este Edital o contribuinte supracitado que por falta de INSCRIÇÃO MUNICIPAL, o fisco o inscreveu de Ofício, que é uma inscrição meramente arrecadatória. Deverá o mesmo regulamentar sua situação junto ao CADASTRO MOBILIÁRIO da Prefeitura, considerando que o contribuinte é optante do Simples Nacional conforme LC 123/2006 e suas alterações, Resolução N.4 do CGSN de 2007. É obrigatória a sua regularização junto à Prefeitura Municipal de Sorocaba dentro do prazo de 30 dias. **A falta de providência sujeitará o contribuinte à exclusão de Optante do Simples Nacional por esta Prefeitura conforme Resolução n.15 de 2007 do CGSN.**

A REGULARIZAÇÃO DEVE SER FEITA SOMENTE ATRAVÉS DE UM CONTADOR HABILITADO. No site da Prefeitura, www.sorocaba.sp.gov.br/SERVICOS/EMPRESAS/criacao/abertura-de-inscricao-municipal. EM CASO DE DÚVIDA, SOMENTE PESSOALMENTE NA SALA DE ATENDIMENTO AO MUNICÍPE (SAM), NO ANDAR TÉRREO DO PAÇO MUNICIPAL. (Guichês de CADASTRO e FISCALIZAÇÃO).

Laís Almeida de Barros
Téc. Cont. Administrativo
Mat.50.072-6
SEF/AAT/DFT

Secretaria da Fazenda

Edital DFT/SFTA 38/2014

Processo: 2013/15.142-6
Inscrição Cadastral: 700.294
Razão Social: LISAVARUSTE COMÉRCIO DE ACESSÓRIOS FEMININOS LTDA ME

Informamos que já fora notificado em 27/05/2013 com publicação no Jornal do Município em 07/06/2013 e no dia 30/07/2013 com publicação no Jornal do Município em 02/08/2013 para regulamentar sua situação junto ao CADASTRO MOBILIÁRIO da Prefeitura, considerando que o contribuinte é optante do Simples Nacional conforme LC 123/2006 e suas alterações, Resolução N.4 do CGSN de 2007.

Fica novamente notificado por este Edital o contribuinte supracitado que por falta de INSCRIÇÃO MUNICIPAL, o fisco o inscreveu de Ofício, que é uma inscrição meramente arrecadatória. Deverá o mesmo regulamentar sua situação junto ao CADASTRO MOBILIÁRIO da Prefeitura, considerando que o contribuinte é optante do Simples Nacional conforme LC 123/2006 e suas alterações, Resolução N.4 do CGSN de 2007. É obrigatória a sua regularização junto à Prefeitura Municipal de Sorocaba dentro do prazo de 30 dias. **A falta de providência sujeitará o contribuinte à exclusão de Optante do Simples Nacional por esta Prefeitura conforme Resolução n.15 de 2007 do CGSN.**

A REGULARIZAÇÃO DEVE SER FEITA SOMENTE ATRAVÉS DE UM CONTADOR HABILITADO. No site da Prefeitura, www.sorocaba.sp.gov.br/SERVICOS/EMPRESAS/criacao/abertura-de-inscricao-municipal. EM CASO DE DÚVIDA, SOMENTE PESSOALMENTE NA SALA DE ATENDIMENTO AO MUNICÍPE (SAM), NO ANDAR TÉRREO DO PAÇO MUNICIPAL. (Guichês de CADASTRO e FISCALIZAÇÃO).

Laís Almeida de Barros
Téc. Cont. Administrativo
Mat.50.072-6
SEF/AAT/DFT

Edital DFT/SFTA 36/2014

Processo: 2013/15.178-0
Inscrição Cadastral: 700.253
Razão Social: RIVIERA QUIOSQUES LTDA ME

Informamos que já fora notificado em 27/05/2013 com publicação no Jornal do Município em 07/06/2013 e no dia 24/07/2013 com publicação no Jornal do Município em 02/08/2013 para regulamentar sua situação junto ao CADASTRO MOBILIÁRIO da Prefeitura, considerando que o contribuinte é optante do Simples Nacional conforme LC 123/2006 e suas alterações, Resolução N.4 do CGSN de 2007.

Fica novamente notificado por este Edital o contribuinte supracitado que por falta de INSCRIÇÃO MUNICIPAL, o fisco o inscreveu de Ofício, que é uma inscrição meramente arrecadatória. Deverá o mesmo regulamentar sua situação junto ao CADASTRO MOBILIÁRIO da Prefeitura, considerando que o contribuinte é optante do Simples Nacional conforme LC 123/2006 e suas alterações, Resolução N.4 do CGSN de 2007. É obrigatória a sua regularização junto à Prefeitura Municipal de Sorocaba dentro do prazo de 30 dias. **A falta de providência sujeitará o contribuinte à exclusão de Optante do Simples Nacional por esta Prefeitura conforme Resolução n.15 de 2007 do CGSN.**

A REGULARIZAÇÃO DEVE SER FEITA SOMENTE ATRAVÉS DE UM CONTADOR HABILITADO. No site da Prefeitura, www.sorocaba.sp.gov.br/SERVICOS/EMPRESAS/criacao/abertura-de-inscricao-municipal. EM CASO DE DÚVIDA, SOMENTE PESSOALMENTE NA SALA DE ATENDIMENTO AO MUNICÍPE (SAM), NO ANDAR TÉRREO DO PAÇO MUNICIPAL. (Guichês de CADASTRO e FISCALIZAÇÃO).

Laís Almeida de Barros
Téc. Cont. Administrativo
Mat.50.072-6
SEF/AAT/DFT

Secretaria da Fazenda
Área de Fiscalização
Divisão de Fiscalização de Posturas Imobiliárias
Seção de Fiscalização de Limpeza de Terrenos Particulares

EDITAL Nº 01/2014

Ficam os contribuintes abaixo relacionados cientificados de que foram autuados em virtude de seus imóveis estarem em situação irregular, conforme Processos Administrativos, em cumprimento da legislação vigente. Para maiores informações deverão comparecer à Divisão de Fiscalização situada à Rua Pernambuco, nº 100 - Vila Casa Nova,

Processo: 7781/2013
Nome: AGROPECUARIA IRMAOS VENTRI LTDA
Auto de Multa: RD REF Auto de multa 183/2013 - Limpeza de terreno e RD REF Auto de multa 188/2013 - Construção de passeio público e muro
Endereço de Ação: JOSE APARECIDO LEME QD.C10, LT.45
Processo: 7776/2013
Nome: AGROPECUARIA IRMAOS VENTRI LTDA
Auto de Multa: RD REF Auto de multa 157/2013 - Limpeza de terreno e RD REF Auto de multa 179/2013 - Construção de passeio público e muro
Endereço de Ação: JOSE APARECIDO LEME QD.C10, LT.40
Processo: 7784/2013
Nome: AGROPECUARIA IRMAOS VENTRI LTDA
Auto de Multa: RD REF Auto de multa 150/2013 - Limpeza de terreno e RD REF Auto de multa 172/2013 - Construção de passeio público e muro
Endereço de Ação: JOSE APARECIDO LEME QD.C10, LT.48
Processo: 7784/2013
Nome: AGROPECUARIA IRMAOS VENTRI LTDA
Auto de Multa: RD REF Auto de multa 153/2013 - Limpeza de terreno e RD REF Auto de multa 175/2013 - Construção de passeio público e muro
Endereço de Ação: JOSE APARECIDO LEME QD.C10, LT.44
Processo: 7784/2013
Nome: AGROPECUARIA IRMAOS VENTRI LTDA
Auto de Multa: RD REF Auto de multa 149/2013 - Limpeza de terreno e RD REF Auto de multa 171/2013 - Construção de passeio público e muro
Endereço de Ação: JOSE APARECIDO LEME QD.C10, LT.50
Processo: 7784/2013
Nome: AGROPECUARIA IRMAOS VENTRI LTDA
Auto de Multa: RD REF Auto de multa 151/2013 - Limpeza de terreno e RD REF Auto de multa 173/2013 - Construção de passeio público e muro
Endereço de Ação: JOSE APARECIDO LEME QD.C10, LT.47
Processo: 7791/2013
Nome: AGROPECUARIA IRMAOS VENTRI LTDA
Auto de Multa: RD REF Auto de multa 145/2013 - Limpeza de terreno e RD REF Auto de multa 167/2013 - Construção de passeio público e muro
Endereço de Ação: JOSE APARECIDO LEME QD.C10, LT.54
Processo: 7799/2013
Nome: AGROPECUARIA IRMAOS VENTRI LTDA
Auto de Multa: RD REF Auto de multa 137/2013 - Limpeza de terreno e RD REF Auto de multa 159/2013 - Construção de passeio público e muro
Endereço de Ação: JOSE APARECIDO LEME QD.C10, LT.62
Processo: 7778/2013
Nome: AGROPECUARIA IRMAOS VENTRI LTDA
Auto de Multa: RD REF Auto de multa 155/2013 - Limpeza de terreno e RD REF Auto de multa 177/2013 - Construção de passeio público e muro
Endereço de Ação: JOSE APARECIDO LEME QD.C10, LT.42

Processo: 5523/2010
Nome: ROSA MARIA NOGUEIRA
Auto de Multa: 293/2013 - Poda de Árvore, 294/2013 - Corte de Árvore
Endereço de Ação: LUIZA MATIELLO HANSER QD.GLI, LT. 3PTS
Processo: 5217/2013
Nome: GEORGES MOKBEL ANTOUN
Auto de Multa: 49/2013 - Limpeza de terreno
Endereço de Ação: JOAQUIM PEDRO VILACA QD.F, LT.16
Processo: 21805/2007
Nome: PAULO MAURICIO BELINI
Auto de Multa: RECURSO REF Auto de multa 1313/2010 - Queimada, INDEFERIDO. RD REF Auto de multa 1313/2010 - Queimada
Endereço de Ação: LITUANIA QD.O, LT.14
Processo: 13289/2008
Nome: CARMEN LUCIA GUIMARAES LARA
Auto de Multa: RECURSO REF Auto de multa 1270/2011 - Queimada, INDEFERIDO. RD REF Auto de multa 1270/2011 - Queimada
Endereço de Ação: AV CECILIA MEIRELLES QD.32, LT.01
Processo: 19012/2010
Nome: MARCEL AUGUSTO MARANGON
Auto de Multa: RECURSO REF Auto de multa 1981/2011 - Queimada, INDEFERIDO.
Endereço de Ação: KARIM JAMMAL, 630, QD.52, LT. 1/2/3/6/7/8
Processo: 7777/2013
Nome: AGROPECUARIA IRMAOS VENTRI LTDA
Auto de Multa: RD REF Auto de multa 156/2013 - Limpeza de terreno e RD REF Auto de multa 178/2013 - Construção de passeio público e muro
Endereço de Ação: JOSE APARECIDO LEME QD.C10, LT.41
Processo: 7775/2013
Nome: AGROPECUARIA IRMAOS VENTRI LTDA
Auto de Multa: RD REF Auto de multa 158/2013 - Limpeza de terreno e RD REF Auto de multa 180/2013 - Construção de passeio público e muro
Endereço de Ação: JOSE APARECIDO LEME QD.C10, LT.39
Processo: 7779/2013
Nome: AGROPECUARIA IRMAOS VENTRI LTDA
Auto de Multa: RD REF Auto de multa 154/2013 - Limpeza de terreno e RD REF Auto de multa 176/2013 - Construção de passeio público e muro
Endereço de Ação: JOSE APARECIDO LEME QD.C10, LT.43
Processo: 6857/2013
Nome: JOSE APARECIDO NUNES DE OLIVEIRA
Auto de Multa: 31/2013 - Limpeza de terreno
Endereço de Ação: VITOR CIOFFI DE LUCA QD.B2, LT.30
Processo: 9773/2012
Nome: MIGUEL SERRANO NETO
Auto de Multa: 39/2013 - Limpeza de terreno, 41/2013 - Construção de passeio público e muro
Endereço de Ação: ALBANIA QD.37, LT.11
Processo: 17688/2013
Nome: PEDRO RIBEIRO PINTO
Auto de Multa: RD 17688/2013 REF Auto de multa 778/2012 - Limpeza de terreno. RD REF Ordem de serviço 262/2013 - Limpeza Efet. Coop. Ter. Partic.
Endereço de Ação: AL DAS PRIMAVERAS LT. AP
Processo: 20415/2009
Nome: ARALDO MANZINO
Auto de Multa: RECURSO REF Auto de multa 1845/2010 - Limpeza de terreno, RD REF Auto de multa 1845/2010 - Limpeza de terreno
Endereço de Ação: UMBERTO FERRO QD.A, LT.02

Processo: 8243/2010
Nome: CLUBE UNIAO RECREATIVO
Auto de Multa: RD REF Auto de multa 1904/2010 - Queimada, RD REF Auto de multa 1905/2010 - Queimada
Endereço de Ação: FRANCISCO PAULO BRAION
Processo: 5216/2013
Nome: GEORGES MOKBEL ANTOUN
Auto de Multa: RD 19306/2013 REF Auto de multa 50/2013 - Limpeza de terreno, RD REF Ordem de serviço 263/2013 - Limpeza Efet. Coop. Ter. Partic.
Endereço de Ação: JOAQUIM PEDRO VILACA QD.F, LT.15
Processo: 5216/2013
Nome: ADEVAIR A ALCANTARA
Auto de Multa: INFORMAMOS DO CANCELAMENTO DOS RDs 13684/2012 e 13686/2012
Endereço de Ação: PROTASSIO DE CAMARGO SAMPAIO LT.16-B
Processo: 817/2010
Nome: JOSE AUGUSTO GOMES
Auto de Multa: 270/2013 - Limpeza de terreno
Endereço de Ação: EUGENIO LEITE QD.E, LT.08
Processo: 7395/2010
Nome: CLINICA ODONTOLOGICA DR MAURO MORENO LTDA
Auto de Multa: RECURSO REF Auto de multa 1890/2010 - Queimada, INDEFERIDO. RD REF Auto de multa 1890/2010 - Queimada.
Endereço de Ação: ROMANIA LT. AREA/ B1 D
Processo: 23495/2012

Nome: MARIA APARECIDA DOS SANTOS
Auto de Multa: 263/2013 - reparos no passeio público, 262/2013 - Limpeza de terreno
Endereço de Ação: R. BARAO VL R/38 QD.49, LT.26
Processo: 9329/2007
Nome: PAULO ALVAREZ
Auto de Multa: RECURSO REF Auto de multa 41/2011 - Queimada, INDEFERIDO. RD REF Auto de multa 41/2011 - Queimada.
Endereço de Ação: ANGELO VIAL QD.D, LT.01
Processo: 19701/2009
Nome: MARAMBAIA PARTICIPAÇÕES LTDA
Auto de Multa: 299/2013 - Corte de Árvore, 300/2013 - Poda de Árvore
Endereço de Ação: AV. COMENDADOR BARBERO
Processo: 3952/2011
Nome: RENATO GABRIEL VIEIRA
Auto de Multa: RECURSO REF Auto de multa 04/2011 - Queimada, INDEFERIDO. RD REF Auto de multa 04/2011 - Queimada.
Endereço de Ação: LAZARO DE OLIVEIRA
Processo: 10617/2012
Nome: ANTONIO CARLOS GALLO
Auto de Multa: 265/2013 - Limpeza de terreno
Endereço de Ação: AV. CECILIA MEIRELLES QD.37, LT.17
Processo: 10623/2012
Nome: ROQUE CONCEIÇÃO D SOUZA
Auto de Multa: 268/2013 - Limpeza de terreno, 269/2013 - reparos no passeio público
Endereço de Ação: AV. CECILIA MEIRELLES QD.37, LT.15
Processo: 16381/2012
Nome: CLAUDINEIA APARECIDA REZENDE
Auto de Multa: 266/2013 - Limpeza de terreno, 267/2013 - reparos no passeio público
Endereço de Ação: AV. CECILIA MEIRELLES QD.37, LT.16

Processo: 5842/2012
Nome: EDUARDO CORREA
Auto de Multa: 230/2013 - Limpeza de terreno
Endereço de Ação: EDISON LEITE RAMOS QD.F33, LT.43
Processo: 15428/2010
Nome: MARIA DAS NEVES GOMES DE SOUSA
Auto de Multa: RECURSO REF Auto de multa 114/2013 - Limpeza de terreno, INDEFERIDO. RD REF Auto de multa 114/2013 - Limpeza de terreno
Endereço de Ação: JOAO MARTINS FOGACA QD.C13, LT.05
Processo: 2650/2010
Nome: OLAVO FELIX CINTRA FILHO
Auto de Multa: RECURSO REF Auto de multa 1486/2009 - Queimada, INDEFERIDO.
Endereço de Ação: RD EMERENCIANO PRESTES DE BARROS,
Processo: 4374/2011
Nome: HORIZON 29 PARTICIPAÇÕES LTDA
Auto de Multa: RECURSO REF Auto de multa 70/2011 - Queimada, INDEFERIDO
Endereço de Ação: TADAO YOSHIDA LT.AREA A1
Processo: 12368/2013
Nome: JOSE LUIZ ROSA
Auto de Multa: RECURSO REF Auto de multa 124/2013 - Poda de Árvore, INDEFERIDO. RD REF Auto de multa 124/2013 - Poda de Árvore
Endereço de Ação: OSCAR CAMARGO COSTA QD.H, LT.41
Processo: 11470/2013
Nome: JOSE ANTONIO FERNANDES PAES
Auto de Multa: RECURSO REF Auto de multa 215/2013 - Limpeza de terreno, DEFERIDO
Endereço de Ação: HAITI

Milena Nogueira Gonçalves
Chefe de Seção

Paulo César Rimes
Chefe de Divisão

Rubens Costa Júnior
Diretor de Área



PREFEITURA DE SOROCABA
SECRETARIA DA FAZENDA
ÁREA DE ADMINISTRAÇÃO TRIBUTÁRIA
SEÇÃO DE EMISSÃO E ENTREGA DE AVISOS

EDITAL Nº. 02 / 2014

Processo nº: 2005 / 6.562-2
Contribuinte: CLÁUDIO RODRIGUES DOS SANTOS & CIA LTDA ME
I.M.: 139.436
Assunto: INSCRIÇÃO MUNICIPAL
Despacho: SITUAÇÃO IRREGULAR POR CASSAÇÃO DA VIABILIDADE
Data: 23/01/2014

Pl. Ana Luiza Bacci Silva
Chefe de Seção
SEF/TAAT/DTMA/SEEAV

ATA DA REUNIÃO COM CONSÓRCIO SOROCABA. Aos vinte e três de janeiro de dois mil e quatorze, às dezesseis horas, na sala de reuniões da URBS - Trânsito e Transportes foi realizada a 1ª Reunião Técnica sobre o Sistema de Bus Rapid Transit - BRT Sorocaba. 1. Pauta: Reunião de kickoff dos Estudos autorizados pela 6ª. Reunião do Conselho Gestor de PPP - CGP, referente ao Edital de Chamamento 001/13 - Sistema de BRT de Sorocaba. 2. Presentes: Compareceram à reunião o Sr. Renato Andere Martins, representante do Consórcio Sorocaba; Srs. Celso Bersi, Roberto Battaglini e Adriano Brasil, representando a URBS Trânsito e Transporte; e o Sr. Ricardo Lopes Fernandes, Assessor Técnico da Secretaria de Finanças/Secretaria Executiva. 3. Discussões e Deliberações: O Sr. Renato Andere Martins reiterou pedido de informações do Consórcio Sorocaba, manifesto no e-mail enviado à URBS no dia 15 de janeiro. Da demanda expressa no e-mail constam os seguintes dados: a) Ordens de Serviço atualizadas; b) Identificação dos projetos viários relevantes a serem implantados (se possível com mapas); e c) Dados históricos da demanda e oferta de serviço (quilometragem, frota) dos últimos anos. Adicionalmente, o Consórcio Sorocaba também solicitou os Editais de Licitação, Contratos e Termos Aditivos referentes às duas concessões atualmente em vigência no Transporte Público de Sorocaba; bem como o conjunto de Leis e Decretos que conformam o marco regulatório do sistema de transporte público no município. 4. Considerações finais e principais encaminhamentos: A equipe da URBS comprometeu-se a preparar e encaminhar as informações solicitadas pelo Consórcio Sorocaba até a segunda-feira, 27 de janeiro.

Ricardo Lopes Fernandes
Assessor Técnico
Secretaria Executiva Parcerias Público-Privadas

ATA DA REUNIÃO COM PROFICENTER/ENCALSO. Aos vinte e quatro de janeiro de dois mil e quatorze, às dez horas e trinta minutos, na sala de reuniões da URBS - Trânsito e Transportes foi realizada a 2ª Reunião Técnica sobre o Sistema de Bus Rapid Transit - BRT Sorocaba. 1. Pauta: Reunião de kickoff dos Estudos autorizados pela 6ª. Reunião do Conselho Gestor de PPP - CGP, referente ao Edital de Chamamento 001/13 - Sistema de BRT de Sorocaba. 2. Presentes: Compareceram à reunião, por parte do grupo habilitado a elaborar estudos do BRT, os representantes da Proficenter, Sra. Roberta Primasi e Sr. Edson Santos e o representante da Encalco, Sr. Marcos A. Rampono. Por parte da administração municipal, Srs. Roberto Battaglini, Celso Bersi e Adriano Brasil, representando a URBS Trânsito e Transporte; e os Srs. Ricardo Lopes Fernandes e Felipe Queiroz, da Secretaria de Finanças/Secretaria Executiva. 3. Discussões e Deliberações: Os representantes da Proficenter apresentaram a Encalco como seu cliente nos estudos do BRT. O Sr. Marcos A. Rampono apresentou a estrutura e as principais áreas de atuação da Encalco. As equipes da URBS e da Secretaria Executiva descreveram as linhas gerais do BRT pretendido e a forma como se espera estruturar a PPP. Por solicitação da Proficenter e da Encalco, foi entregue CD contendo os seguintes arquivos: a) edital de chamamento 001/13 publicado no dia 27/12 e uma errata; b) carta consulta encaminhada ao Ministério das Cidades para inclusão do projeto no escopo do PAC II; e c) Apresentação realizada pela direção da URBS sobre o projeto do BRT em evento público realizado pela Prefeitura em 20/12/13. 4. Considerações finais e principais encaminhamentos: A Encalco vai analisar o material fornecido, encaminhando em seguida outras questões técnicas.

Ricardo Lopes Fernandes
Assessor Técnico
Secretaria Executiva Parcerias Público-Privadas

ATA DA REUNIÃO COM A KPMG STRUCTURED FINANCE Ltda. Aos vinte e sete de janeiro de dois mil e quatorze, às quinze horas, na sala de reuniões da Secretaria da Fazenda - SEF teve início a 3ª Reunião Técnica sobre o BRT. 1. Pauta: Reunião de kickoff dos Estudos autorizados pela 6ª. Reunião do Conselho Gestor de PPP - CGP, referente ao Edital de Chamamento 001/13 - BRT. 2. Presentes: Compareceram à reunião o Sr. Marcel Oliveira, representante da KPMG Structured Finance Ltda e os membros da equipe da Secretaria Executiva, Srs. Wilson Poso Soares e Ricardo Lopes Fernandes, Coordenador da Unidade de PPP e Assessor Técnico da Secretaria de Finanças/Secretaria Executiva, respectivamente. 3. Discussões e Deliberações: O Sr. Marcelo Oliveira procurou esclarecer dúvidas a fim de melhorar o entendimento do objeto dos Estudos. Os principais assuntos abordados foram: a) tecnologia do material rodante, b) contratos existentes; c) recursos e aportes financeiros; d) caixa único; e) desapropriações e f) garantias. CONSIDERAÇÕES FINAIS: O Sr. Marcel de Oliveira ficou de elaborar lista completa com todas as suas necessidades de informações para a elaboração dos Estudos.

Wilson R. Poso Soares
Coordenador de Parcerias Público-Privadas
Secretaria Executiva



PREFEITURA DE SOROCABA SECRETARIA DA FAZENDA ÁREA DE ADMINISTRAÇÃO TRIBUTÁRIA

Folha 1 / 8 Data 29/01/2014 14:54

Período Lançamento: 22/01/2014 - 28/01/2014

A prefeitura de Sorocaba, nos termos do Artigo 2º, parágrafo 1º da Lei 5809, de 16 de novembro de 1998, por este Edital notifica os contribuintes dos Tributos abaixo relacionados de seus respectivos avisos de lançamento (carnês/ recibos diversos) e vencimentos. Os carnês/ recibos diversos serão entregues de forma simples pelos Correios, nos endereços para correspondência constantes do Cadastro Municipal, a época de suas emissões.

Table with 5 columns: PROPR./COMPROMISSARIO, ENDEREÇO, DOCTO, TRIBUTO, VENCTO. Lists various taxpayers and their tax details.

Table with 5 columns: PROPR./COMPROMISSARIO, ENDEREÇO, DOCTO, TRIBUTO, VENCTO. Lists various taxpayers and their tax details.

Table with 5 columns: PROPR./COMPROMISSARIO, ENDEREÇO, DOCTO, TRIBUTO, VENCTO. Lists various taxpayers and their tax details.

Table with 5 columns: PROPR./COMPROMISSARIO, ENDEREÇO, DOCTO, TRIBUTO, VENCTO. Lists various taxpayers and their tax details.

Table with 5 columns: PROPR./COMPROMISSARIO, ENDEREÇO, DOCTO, TRIBUTO, VENCTO. Lists various taxpayers and their tax details.

Table with 5 columns: PROPR./COMPROMISSARIO, ENDEREÇO, DOCTO, TRIBUTO, VENCTO. Lists various taxpayers and their tax details.

Table with 5 columns: PROPR./COMPROMISSARIO, ENDEREÇO, DOCTO, TRIBUTO, VENCTO. Lists various taxpayers and their tax details.

Table with columns: PROPRIETÁRIO, ENDEREÇO, DOCTO, TRIBUTO, VENCIMENTO. Lists various property owners and their details.

PREFEITURA DE SOROCABA SECRETARIA DA FAZENDA ÁREA DE ADMINISTRAÇÃO TRIBUTÁRIA. Período Lançamento: 22/01/2014 - 28/01/2014. Includes logo and contact info.

Table with columns: PROPRIETÁRIO, ENDEREÇO, DOCTO, TRIBUTO, VENCIMENTO. Continuation of property listing.

181 DISQUE DENÚNCIA. A denúncia é sua melhor arma. Large graphic with phone number and slogan.

SES Secretaria da Saúde. Logo and header for the health department.

Área de Vigilância em Saúde. Divisão de Vigilância Sanitária. Av. Dr. Eugênio Salerno, 140 - Centro. Tel: (15) 3339-9232. Contains multiple numbered processes (1-37) with details on licenses, renewals, and administrative actions.

SEAD	Secretaria da Administração		DIVISÃO DE LICITAÇÕES. SEÇÃO DE PREGÕES.	DIVISÃO DE LICITAÇÕES E PREGÕES. SEÇÃO DE PREGÕES.
<p align="center">DIVISÃO DE LICITAÇÕES. SEÇÃO DE PREGÕES.</p> <p>PROCESSO: CPL nº. 1363/2013. MODALIDADE: PREGÃO ELETRÔNICO nº. 314/2013. OBJETO: Confeção de caçambas de entulho para o Projeto Eco Ponto. CONTRATANTE: Prefeitura de Sorocaba. CONTRATADA: SMARAPD INFORMÁTICA LTDA VALOR TOTAL: R\$ 101.500,00 (Cento e Um Mil e Quinhentos Reais) DOTAÇÃO ORÇAMENTÁRIA: LDO 2014.</p>	<p align="center">SECRETARIA DA ADMINISTRAÇÃO EXTRATOS DE CONTRATOS DE LOCAÇÃO</p> <p>PROCESSO Nº 11674/2000 OBJETO – Av. Eng. Carlos Reinaldo Mendes, nº 900 – Alto da Boa Vista LOCATÁRIA – Prefeitura Municipal de Sorocaba LOCADOR – Analusa Administração e Participações Ltda RESCISÃO – 20/12/2013</p> <p align="center">EDINALDO SOUTO PROENÇA Diretor da Área de Administração e Serviços Enviado para publicar dia 23/01/2014</p>		<p>– Item 01: Dispositivo masculino para incontinência urinária – pequeno.</p> <p>- Marca: Coloplast Hungary KFT – Hungria. - Preço unitário: R\$ 6,00 (Seis reais). - Quantidade: 500 (Quinhentos).</p> <p>– Item 02: Dispositivo masculino para incontinência urinária – médio.</p> <p>- Marca: Coloplast Hungary KFT – Hungria. - Preço unitário: R\$ 6,00 (Seis reais). - Quantidade: 1.500 (Um mil e quinhentos reais).</p> <p>– Item 03: Dispositivo masculino para incontinência urinária – grande.</p> <p>- Marca: Coloplast Hungary KFT – Hungria. - Preço unitário: R\$ 6,00 (Seis reais). - Quantidade: 1.000 (Um mil).</p> <p>– Item 04: Cateter uretral lubrificado nº. 06.</p> <p>- Marca: Coloplast Hungary KFT – Hungria. - Preço unitário: R\$ 6,00 (Seis reais). - Quantidade: 5.000 (Cinco mil).</p>	<p>PROCESSO: CPL nº. 399/2013. MODALIDADE: PREGÃO ELETRÔNICO nº. 096/2013. OBJETO: Destinado a Prestação de Serviços de Manutenção de Brinquedos e Aparelhos de Ginástica. CONTRATANTE: Prefeitura de Sorocaba CONTRATADA: José Aparecido de Godói ME VALOR: R\$ 250.000,00 (Duzentos e Cinquenta Mil Reais). DOTAÇÃO: 09.01.00.33.90.39.17.15.451.5002.2306.</p> <p align="center">REGINA CÉLIA CANHADA RODRIGUES SEÇÃO DE PREGÕES</p>
<p align="center">REGINA CÉLIA CANHADA RODRIGUES SEÇÃO DE PREGÕES</p> <p align="center">TERMO DE PRORROGAÇÃO DE CONTRATO</p> <p>Processo: CPL nº 2278/2010 – CP nº 27/2010 Objeto: Serviço de orientação à gestão governamental. Assunto: Fica o contrato celebrado em 24/11/2010, prorrogado por 12 (doze) meses, a partir de 24/11/2013 até 23/11/2014, nos termos do artigo 57, § 1º, inciso II, da Lei nº 8.666/93. Contratante: Prefeitura de Sorocaba Contratada: Conam – Consultoria em Administração Municipal Ltda. Valor: R\$ 448.617,84</p>	<p align="center">TERMO DE PRORROGAÇÃO DE CONTRATO</p> <p>Processo CPL nº 063/2012 – Pregão 05/2012 Objeto: Serviço de preparo e Distribuição de Refeições para Funcionários Municipais. Assunto: Fica o contrato celebrado em 29/03/2012, prorrogado por 180 (cento e oitenta) dias, a partir de 28/09/2013 até 26/03/2014, nos termos do artigo 57, inciso II da Lei. Contratante: Prefeitura de Sorocaba. Contratada: ERJ Adm. e Restaurantes de Empresas Ltda.</p> <p align="center">ALINE CORREIA FERRAZ Seção de Apoio a Contratos de Serviços e Obras</p>		<p>– Item 05: Cateter uretral lubrificado nº. 08.</p> <p>- Marca: Coloplast Hungary KFT – Hungria. - Preço unitário: R\$ 6,00 (Seis reais). - Quantidade: 5.000 (cinco mil).</p> <p>– Item 06: Cateter uretral lubrificado nº. 10.</p> <p>- Marca: Coloplast Hungary KFT – Hungria. - Preço unitário: R\$ 6,00 (Seis reais). - Quantidade: 12.000 (doze mil).</p> <p>– Item 07: Cateter uretral lubrificado nº. 12.</p> <p>- Marca: Coloplast Hungary KFT – Hungria. - Preço unitário: R\$ 6,00 (Seis reais). - Quantidade: 3.000 (três mil).</p> <p>– Item 08: Bolsa PVC coletora de urina para perna 500 ml.</p> <p>- Marca: Coloplast Hungary KFT – Hungria. - Preço unitário: R\$ 6,00 (Seis reais). - Quantidade: 500 (quinhentos).</p>	<p align="center">DIVISÃO DE LICITAÇÕES E PREGÕES. SEÇÃO DE PREGÕES.</p> <p>PROCESSO: CPL nº. 9922/2013. MODALIDADE: PREGÃO ELETRÔNICO nº. 211/2013. OBJETO: DESTINADO A PRESTAR SERVIÇO DE TRANSPORTE DE ALIMENTOS DA UNIDADE NUTRIR ÀS UNIDADES DE SAÚDE E ENTIDADES ASSOCIADAS CONTRATANTE: PREFEITURA DE SOROCABA CONTRATADA: COMERCIO DE SUCATAS E TRANSPORTES GAGLIARDI LTDA ME</p> <p>VALOR: - POR KM: R\$ 8,28 (OITO REAIS E VINTE E OITO CENTAVOS) - MENSAL: R\$ 13.662,00 (TREZE MIL, SEISCENTOS E SESENTA E DOIS REAIS) - TOTAL: R\$ 163.944,00 (CENTO E SESENTA E TRÊS MIL, NOVECENTOS E QUARENTA E QUATRO REAIS)</p> <p align="center">REGINA CÉLIA CANHADA RODRIGUES SEÇÃO DE PREGÕES</p>
<p align="center">ALINE CORREIA FERRAZ SEÇÃO DE APOIO A CONTRATOS DE SERVIÇOS E OBRAS</p> <p align="center">TERMO ADITIVO DE CONTRATO</p> <p>Processo: CPL nº 1076/2011 – CP nº 9/2011 Objeto: Construção de creche no Jardim Morada das Flores Assunto: Fica o contrato celebrado em 21/09/2012, aditado em aproximadamente 12,18% (doze vírgula deztoito por cento), bem como suprimido em aproximadamente 6,20% (seis vírgula vinte por cento), dentro dos limites legais permitidos pelo artigo 65, da Lei nº 8.666/93. Contratante: Prefeitura de Sorocaba Contratada: Casagrande Prestadora de Serviços e Construções Ltda. Valor: R\$ 152.219,61 (correspondente à diferença entre o valor do aditivo, R\$ 309.889,91, e a supressão, R\$ 157.670,30).</p>	<p>Objeto: Destinado à Prestação de Serviço de Home Care para o paciente R.S.M. Assunto: Fica o contrato celebrado em 16/10/2012, prorrogado por 03 (três) meses, a partir de 16/01/14 até 15/04/14, nos termos do artigo 57, Inciso II, da Lei 8.666/93. Contratante: Prefeitura de Sorocaba. Contratada: Larmed Serviços de Enfermagem Ltda - ME. Valor: R\$ 43.192,86 (Quarenta e Três Mil, Cento e Noventa e Dois Reais e Oitenta e Seis Centavos).</p> <p align="center">Aline Correia Ferraz Chefe da Seção de Apoio a Contratos de Serviços e Obras</p> <p align="center">TERMO DE PRORROGAÇÃO DE CONTRATO</p> <p>Processo CPL nº 1235/2012 MODALIDADE: PREGÃO PRESENCIAL Nº. 99/2012</p> <p>Objeto: Destinado à Prestação de Serviço de Home Care para o paciente J.O.S. Assunto: Fica o contrato celebrado em 28/01/2014 até 27/04/2014, nos termos do artigo 57, §1º, Inciso III, da Lei 8.666/93. Contratante: Prefeitura de Sorocaba. Contratada: Comercio de Produtos Médico Hospitalares Macroslut LTDA.</p>		<p>– Item 09: Bolsa PVC coletora de urina para perna 500 ml.</p> <p>- Marca: Coloplast Hungary KFT – Hungria. - Preço unitário: R\$ 6,00 (Seis reais). - Quantidade: 5.000 (cinco mil).</p> <p>– Item 10: Cateter uretral lubrificado nº. 10.</p> <p>- Marca: Coloplast Hungary KFT – Hungria. - Preço unitário: R\$ 6,00 (Seis reais). - Quantidade: 12.000 (doze mil).</p> <p>– Item 11: Cateter uretral lubrificado nº. 12.</p> <p>- Marca: Coloplast Hungary KFT – Hungria. - Preço unitário: R\$ 6,00 (Seis reais). - Quantidade: 3.000 (três mil).</p>	<p align="center">DIVISÃO DE LICITAÇÕES. SEÇÃO DE PREGÕES.</p> <p>PROCESSO: CPL nº. 293/2013. MODALIDADE: PREGÃO ELETRÔNICO nº. 1271 /2013. OBJETO: DESTINADO AO REGISTRO DE PREÇOS DE EQUIPAMENTOS DE INFORMÁTICA. CONTRATANTE: Prefeitura de Sorocaba. CONTRATADA: AMC INFORMÁTICA LTDA</p> <p>Lote 06: TABLET 3G WI-FI 16GB HD - Preço unitário: R\$ 2.509,00 (Dois Mil, Quinhentos e Nove Reais). - Marca: DELL Latitude 10 - Quantidade: 40 (quarenta) unidades.</p> <p>Lote 07: TABLET ANDROID 4.1 3G WI-FI 08 GB HD - Preço unitário: R\$ 1.100,00 (Um Mil e Cem Reais). - Marca: Samsung Galaxy TAB3 SM- T211 - Quantidade: 2.000 (duas mil) peças</p> <p>CONTRATADA: E. R. SOLUÇÕES INFORMÁTICA LTDA Lote 01: Micro Núcleo Quadruplo c/ monitor 18,5" 2.9 GHZ 500 GB, 4 GB RAM.</p> <p>- Preço unitário: R\$ 2.710,00 (Dois Mil, Setecentos e Dez Reais). - Marca: Lenovo - Quantidade: 1400 (Um Mil e Quatrocentas) unidades</p>
<p align="center">ALINE CORREIA FERRAZ SEÇÃO DE APOIO A CONTRATOS DE SERVIÇOS E OBRAS</p> <p align="center">TERMO DE PRORROGAÇÃO DE CONTRATO</p> <p>Processo: CPL nº 1079/2011 – CP nº 12/2011 Objeto: Construção de creche no Jardim São Guilherme Assunto: Fica o contrato celebrado em 26/01/2012 prorrogado por 75 (setenta e cinco) dias, a partir de 10/01/14 a 25/03/14, bem como aditado em aproximadamente 23,50% (vinte e três vírgula cinquenta por cento), e suprimido em aproximadamente 18,20% (dezoito vírgula vinte por cento), nos termos do artigo 57, § 1º, incisos II e IV, e dentro dos limites legais permitidos pelo artigo 65, da Lei nº 8.666/93. Contratante: Prefeitura de Sorocaba Contratada: Projeção Engenharia Paulista de Obras Ltda. Valor: R\$ 120.390,16 (correspondente à diferença entre o valor do aditivo, R\$ 533.974,66, e a supressão, R\$ 413.584,50).</p>	<p>Assunto: Fica o contrato celebrado em 10/10/2012, prorrogado por 03 (três) meses, a partir de 28/01/2014 até 27/04/2014, nos termos do artigo 57, Inciso II, da Lei 8.666/93. Contratante: Prefeitura de Sorocaba. Contratada: Comercio de Produtos Médico Hospitalares Macroslut LTDA.</p> <p align="center">ALINE CORREIA FERRAZ Chefe da Seção de Apoio a Contratos de Serviços e Obras</p> <p align="center">TERMO DE PRORROGAÇÃO DE CONTRATO</p> <p>PROCESSO: CPL nº. 1766/2012 MODALIDADE: PREGÃO PRESENCIAL Nº. 102/2011 Objeto: Destinado à Prestação de Serviço de Home Care para o paciente J.O.S. Assunto: Fica o contrato celebrado em 10/10/2012, prorrogado por 03 (três) meses, a partir de 22/01/2014 até 02/02/14, nos termos do artigo 57, Inciso II, da Lei 8.666/93. Contratante: Prefeitura de Sorocaba. Contratada: Comercio de Produtos Médico Hospitalares Macroslut LTDA.</p>		<p align="center">REGINA CÉLIA CANHADA RODRIGUES SEÇÃO DE PREGÕES</p> <p align="center">DIVISÃO DE LICITAÇÕES E PREGÕES. SEÇÃO DE PREGÕES.</p> <p>PROCESSO: CPL nº. 0089/2013. MODALIDADE: PREGÃO ELETRÔNICO nº. 016/2013. OBJETO: DESTINADO AO REGISTRO DE PREÇOS DE CATETERES PARA SECRETARIA DA SAÚDE. CONTRATANTE: PREFEITURA DE SOROCABA. CONTRATADA: MAX MEDICAL COMÉRCIO DE PRODUTOS MÉDICOS E HOSPITALARES LTDA.</p> <p>Item 01: Cateter de segurança descartável 16G p/ punção venosa periférica</p> <p>- Preço unitário: R\$ 1,90 (Um Real e Noventa Centavos). - Quantidade: 1.200 (Um Mil e Duzentas) unidades. - Marca: Smiths Medical</p> <p>Item 06: Cateter de segurança descartável 14G p/ punção venosa periférica</p> <p>- Preço unitário: R\$ 1,90 (Um Real e Noventa Centavos). - Quantidade: 1.000 (Um Mil) unidades.</p> <p>- Marca: Smiths Medical</p>	<p align="center">DIVISÃO DE LICITAÇÕES. SEÇÃO DE PREGÕES.</p> <p>CONTRATADA: RR VISION COMERCIAL LTDA Lote 03: ESTABILIZADOR 600 VA</p> <p>- Preço unitário: R\$ 129,91 (Cento e Vinte e Nove Reais e Noventa e Um Centavos). - Marca: BMI - Quantidade: 1000 (um mil) peças.</p> <p>CONTRATADA: SPACE MINAS DISTRIBUIDORA LTDA Lote 04: IMPRESSORA MULTIFUNCIONAL LASER 128MB (IMPRESSORA/SCANNER/COPIADORA)</p> <p>- Preço unitário: R\$ 1.588,00 (Um Mil, Quinhentos e Oitenta e Oito Reais) - Marca: LEXMARK MX310DN - Quantidade: 5 (cinco) unidades.</p> <p>CONTRATADA: HAMMER TI EIRELI ME Lote 05: NOBREAK 1,2 KVA – BIVOLT AUTOMÁTICO</p> <p>- Preço unitário: R\$ 277,90 (Duzentos e Setenta e Sete Reais e Noventa Centavos) - Marca: BMI - Quantidade: 600 (seiscentas) peças.</p>
<p align="center">ALINE CORREIA FERRAZ SEÇÃO DE APOIO A CONTRATOS DE SERVIÇOS E OBRAS</p> <p align="center">RESOLUÇÃO SEAD 02/2014</p> <p>ROBERTO JULIANO, Secretário da Administração, no uso de suas atribuições legais, conferidas pelo Decreto nº 20.458, de 28 de fevereiro de 2013 e Considerando a regulamentação da CIPA – Comissão Interna de Prevenção de Acidentes através da NR - 05 da Portaria nº 3214 de 08 de junho de 1978; Considerando que o mandato atual da CIPA encerra-se em 30 de abril de 2.014; Considerando a necessidade de iniciar o processo eleitoral para nova gestão da CIPA (2014 a 2015) estabelecendo procedimentos,</p> <p>RESOLVE:</p> <p>1º Os trabalhos para o processo eleitoral de composição da Comissão Interna de Prevenção de Acidentes - CIPA, da Administração Direta serão realizados pela Comissão Eleitoral, indicada pelo Presidente e Vice Presidente da CIPA atual, conforme item 5.39, da NR - 05 da Portaria 3.214 de 08/06/1978 e formalizada por ato de Portaria do Sr. Prefeito. 2º O processo eleitoral obedecerá as seguintes etapas: a) Inscrição de candidatos à eleição, como representantes dos servidores públicos, no período de 17 de fevereiro a 03 de março, com os membros da Comissão Eleitoral ou na Seção de Segurança do Trabalho em formulário próprio. b) Divulgação dos nomes dos candidatos, locais e horários de votação c) Eleição d) Apuração dos votos e ata de eleição e) Indicação dos representantes da Administração f) Treinamento para os Cipeiros g) Posse dos novos Cipeiros h) Início das Atividades 3º A eleição será realizada nos termos da alínea f do item 5.40 da NR 05. As urnas circularão entre as unidades e ao votar os servidores assinarão lista de votação. 4º A apuração será realizada um dia após o término da eleição com o acompanhamento de dois (02) representantes dos servidores e da administração. Ao final da apuração será lavrada e assinada a ata de eleição pelos participantes da apuração. 5º O treinamento para os Cipeiros obedecerá ao disposto no item 5.33 da NR - 05. 6º As atividades da CIPA eleita serão iniciadas em 01 de maio de 2.014, devendo a primeira reunião ser convocada pelo Presidente dentro desse mês.</p> <p>Sorocaba, 22 de janeiro de 2.014.</p> <p align="center">Roberto Juliano Secretário da Administração</p> <p align="center">PORTARIA Nº 22.829 ANTONIO CARLOS PANNUNZIO, Prefeito do Município de Sorocaba, no uso das atribuições que lhe são conferidas pela Lei Orgânica do Município designa os funcionários: Wanderlene Aparecida Mariano Lopes – SES, Laudicéia dos Santos Piazentim – SES, Bruno César Gianolla Cruzero – SES, Marcelo Stefani – SES, Cilsa Regina Guedes Silva – SES, Renata Tardelli Bandeira – SES, Sheila Cristina Pereira Modesto – SES, Edilson de Arruda – SEMOB, Nadia da Costa Teixeira Feitosa – SPG, Eraldo Paulo da Silva – SEG, Roseli Miranda Coelho – SSPMS e Sergio Ponciano de Oliveira – SSPMS, para composição da Comissão Eleitoral que sob a presidência do primeiro designado, realizará os trabalhos de eleição da Comissão Interna de Prevenção de Acidentes – CIPA, cabendo-lhes, especificamente, a execução de todos os atos atinentes ao processo eleitoral, com vigência de competência de trabalho até a posse dos servidores dirigentes da referida CIPA. Os trabalhos executados em decorrência desta Portaria serão considerados de relevante interesse público. Palácio dos Tropeiros, em 22 de Janeiro de 2 014, 359ª da Fundação de Sorocaba.</p> <p align="center">ANTONIO CARLOS PANNUNZIO Prefeito Municipal</p>	<p align="center">ALINE CORREIA FERRAZ Chefe da Seção de Apoio a Contratos de Serviços e Obras</p> <p align="center">TERMO DE PRORROGAÇÃO DE CONTRATO</p> <p>PROCESSO: CPL nº. 2431/2011 MODALIDADE: PREGÃO PRESENCIAL Nº. 174/2011</p> <p>Objeto: Destinado à Prestação de Serviço de Limpeza Hospitalar nas Unidades Básicas de Saúde no Município de Sorocaba. Assunto: Fica o contrato celebrado em 15/10/2012, prorrogado por 15 (quinze) meses, a partir de 26/01/14 até 25/04/15, nos termos do artigo 57, Inciso II, da Lei 8.666/93. Contratante: Prefeitura de Sorocaba. Contratada: Mopp Serviços de Limpeza Ltda. Valor: R\$ 4.998.939,58 (Quatro Milhões, Novecentos e Noventa e Oito Mil, Novecentos e Trinta e Nove Reais e Cinquenta e Oito Centavos).</p> <p align="center">Aline Correia Ferraz Chefe da Seção de Apoio a Contratos de Serviços e Obras</p> <p align="center">DIVISÃO DE LICITAÇÕES. SEÇÃO DE LICITAÇÕES.</p> <p>PROCESSO: CPL nº. 1026/2013. MODALIDADE: Concorrência nº. 014/2013. OBJETO: DESTINADO À PERMISSÃO DE USO A TÍTULO PRECÁRIO E ONEROSO PARA EXPLORAÇÃO DE BANCA DE JORNALS E REVISTAS ENTRE A RUA JOSÉ TORTORA E A RUA LUIZ FERNANDO DE CARVALHO – CENTRAL PARQUE. CONTRATANTE: PREFEITURA DE SOROCABA.</p> <p>CONTRATADA: ANA CLAUDIA MONTEIRO DE SOUZA.</p> <p align="center">CÍNTIA APARECIDA ANTUNES MORGAN SEÇÃO DE LICITAÇÕES</p> <p align="center">DIVISÃO DE LICITAÇÕES. SEÇÃO DE PREGÕES.</p> <p>PROCESSO: CPL nº. 0785/2013. MODALIDADE: PREGÃO ELETRÔNICO nº. 184/2013. OBJETO: DESTINADO À CONTRATAÇÃO DE EMPRESA PARA EXECUTAR SERVIÇO DE LIMPEZA PREDIAL E CONSERVAÇÃO DAS ÁREAS INTERNAS E EXTERNAS/ VERDES NOS PARQUES ECOLÓGICOS DA SECRETARIA DO MEIO AMBIENTE, COM FORNECIMENTO DE MÃO DE OBRA, MATERIAIS.</p> <p>CONTRATANTE: PREFEITURA DE SOROCABA CONTRATADA: GF CIA EMPRESARIAL LTDA ME.</p> <p>VALOR: R\$ 703.999,99 (Setecentos e Três Mil, Novecentos e Noventa e Nove Reais, e Noventa e Nove Centavos). DOTAÇÃO: 260100.3.3.90.39.78.18.541.6019.2827.</p> <p align="center">REGINA CÉLIA CANHADA RODRIGUES SEÇÃO DE PREGÕES</p>		<p align="center">REGINA CÉLIA CANHADA RODRIGUES SEÇÃO DE PREGÕES</p> <p align="center">DIVISÃO DE LICITAÇÕES E PREGÕES. SEÇÃO DE PREGÕES.</p> <p>PROCESSO: CPL nº. 0179/2013. MODALIDADE: PREGÃO ELETRÔNICO nº. 043/2013. OBJETO: DESTINADO AO REGISTRO DE PREÇOS DE TESTES QUÍMICOS E BIOLÓGICOS PARA AUTOCLAVES PARA ATENDER A SECRETARIA DA SAÚDE. CONTRATANTE: PREFEITURA DE SOROCABA. CONTRATADA: AMCOR FLEXIBLES BRASIL LTDA Item 02: Teste Químico p/ Autoclave – Integrador Interno Classe 05</p> <p>- Preço unitário: R\$ 0,34 (Trinta e Quatro Centavos). - Marca: AMCOR - Quantidade: 75.000 (Setenta e Cinco Mil) unidades.</p> <p>CONTRATADA: INVESTMAR DE INTERCAMBIO COMERCIAL LTDA</p> <p>Item 01: Teste Biológico p/ Autoclave – Indicador do Tipo Auto Contido</p> <p>- Preço unitário: R\$ 5,00 (Cinco Reais). - Marca: Medstéril - Quantidade: 6.200 (Seis Mil e Duzentas) ampolas.</p> <p>Item 03: Teste p/ Autoclave a Vapor Bowiedick</p> <p>- Preço unitário: R\$ 1,80 (Um Real e Oitenta Centavos). - Marca: Medstéril - Quantidade: 200 (Duzentas) folhas</p> <p align="center">REGINA CÉLIA CANHADA RODRIGUES SEÇÃO DE PREGÕES</p>	<p align="center">REGINA CÉLIA CANHADA RODRIGUES SEÇÃO DE PREGÕES</p> <p align="center">DIVISÃO DE LICITAÇÕES SEÇÃO DE LICITAÇÕES</p> <p>PROCESSO: CPL nº. 1929/2013 MODALIDADE: Inexigibilidade nº. 55/2013 OBJETO: Destinado ao fornecimento de vale transporte escolar/passe estudante. CONTRATANTE: PREFEITURA DE SOROCABA. CONTRATADAS: EMPRESA DE DESENVOLVIMENTO URBANO E SOCIAL DE SOROCABA – URBES PRAZO: 12(doze) meses. VALOR TOTAL: R\$ 3.391.200,00 (Três Milhões, Trezentos e Noventa e Um Mil, Duzentos Reais). DOTAÇÃO: 100400.3.3.90.39.73.12.361.2022.2192 / 100400.3.3.90.39.73.12.365.2002.2192</p> <p align="center">CÍNTIA APARECIDA ANTUNES MORGAN Seção de Licitações</p> <p align="center">TERMO DE PRORROGAÇÃO DE CONTRATO</p> <p>Processo CPL nº 1616/2011 – Pregão Presencial 83/2011. Objeto: Serviços de solução de Data Center. Assunto: Fica o contrato celebrado em 02/12/2011, prorrogado por 24 (vinte quatro) meses, a partir de 16/12/2013 até 15/12/2015, nos termos do artigo 57, Inciso II da Lei. Contratante: Prefeitura de Sorocaba. Contratada: KAIZEN Consultoria e Serviços de Informática LTDA. Valor: R\$ 8.764.732,00 (Oito Milhões, Setecentos e Sessenta e Quatro Mil, Setecentos e Trinta e Dois Reais).</p> <p align="center">ALINE CORREIA FERRAZ Seção de Apoio a Contratos de Serviços e Obras</p>

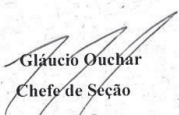
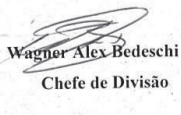
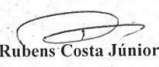
<p>TERMO DE PRORROGAÇÃO DE CONTRATO</p> <p>Processo CPL nº 336/2012 – PE nº 046/2012.</p> <p>Objeto: Fornecimento de Reagentes para o Laboratório Municipal de Análises Clínicas - LAMAC.</p> <p>Assunto: Fica o contrato celebrado em 09/01/2013, prorrogado por 03 (três) meses, a partir de 09/01/2014 até 08/04/2014, nos termos do artigo 57, Inciso III e § 1º da Lei 8.666/93.</p> <p>Contratante: Prefeitura de Sorocaba.</p> <p>Contratada: Abbott Laboratórios do Brasil Ltda.</p> <p>SIMONE APARECIDA LOURENÇO.</p> <p>CHEFE DA SEÇÃO DE APOIO A CONTRATOS DE MATERIAIS.</p>	<p>DIVISÃO DE CONTRATOS. SEÇÃO DE APOIO A CONTRATOS DE MATERIAIS.</p> <p>Processo: CPL nº 616/2013 Modalidade: Pregão Eletrônico nº 151/2013 Assunto: Fica o contrato celebrado em 13/09/2013, rescindido amigavelmente, a partir de 30/12/2013, nos termos do artigo 79, inciso II da Lei nº 8666/93 combinado com a Lei nº 8883/94. Objeto: Aquisição de Fenitoína para Atender o Ambulatório de Saúde Mental. Contratante: Prefeitura de Sorocaba. Contratada: Fundação para o Remédio Popular – FURP.</p> <p>Sorocaba, 30 de Dezembro de 2013.</p> <p>Simone Aparecida Lourenço Seção de Apoio a Contratos de Materiais</p>	<p>PORTARIA Nº 69.684/DICAF ROBERTO JULIANO, Secretário da Administração, no uso das atribuições conferidas pelo Decreto nº 20.458, de 28 de fevereiro de 2013 e tendo em vista a aposentadoria deferida pela Fundação da Seguridade Social dos Servidores Públicos Municipais de Sorocaba, resolve desligar de seu cargo SUELI CARDIA GOMES LOPES, Assistente Social I, da Secretaria de Desenvolvimento Social, a partir de 01 de fevereiro de 2014. Palácio dos Tropeiros, 28 de janeiro de 2014. ROBERTO JULIANO Secretário da Administração</p>								
<p>TERMO DE PRORROGAÇÃO E ADITIVO DE CONTRATO</p> <p>Processo CPL nº 1198/2012 – PP nº 095/2012.</p> <p>Objeto: PRESTAÇÃO DE SERVIÇO DE CONFEÇÃO DE IMPRESSOS PADRONIZADOS PARA UNIDADES DE SAÚDE.</p> <p>Assunto: Fica o contrato celebrado 09/01/2012 prorrogado por 01 (um) mês a partir de 09/01/2014 até 08/02/2014, nos termos do artigo 57, Inciso IV e § 1º da Lei 8.666/93, e aditado em aproximadamente 13,32% (treze vírgula trinta e dois por cento), dentro dos limites permitidos pelo artigo 65, inciso I, "b" e § 1º da Lei 8.666/93.</p> <p>Contratante: Prefeitura de Sorocaba.</p> <p>Contratada: Windgraf Gráfica e Editora Ltda.</p> <p>Valor: R\$ 19.837,50 (Dezenove Mil, Oitocentos e Trinta e Sete Reais e Cinquenta Centavos).</p> <p>SIMONE APARECIDA LOURENÇO SEÇÃO DE APOIO A CONTRATOS DE MATERIAIS.</p>	<p>PORTARIA Nº 69.674/DICAF ROBERTO JULIANO, Secretário da Administração, no uso das atribuições conferidas pelo Decreto nº 20.458, de 28 de fevereiro de 2013 e de acordo com a Lei nº 6.568 de 16/04/2002, resolve ceder à 14ª Circunscrição do Serviço Militar, a funcionária MARINICE DE ALMEIDA, Assistente de Administração I, a partir de 24 de janeiro de 2014. Palácio dos Tropeiros, 24 de janeiro de 2014. ROBERTO JULIANO Secretário da Administração</p> <p>PORTARIA Nº 69.677/DICAF ROBERTO JULIANO, Secretário da Administração, no uso das atribuições conferidas pelos Decretos nº 16.089 de 19 de março de 2008 e nº 20.458 de 28 de fevereiro de 2013, resolve determinar que fique apostilado nos assentamentos de LUCIANA PAES, Inspetor de Alunos, da Secretaria da Educação, o seu nome de casada LUCIANA PAES DOS SANTOS. Palácio dos Tropeiros, 28 de janeiro de 2014. ROBERTO JULIANO Secretário da Administração</p>	<p>PORTARIA Nº 69.685/DICAF ROBERTO JULIANO, Secretário da Administração, no uso das atribuições conferidas pelo Decreto nº 20.458, de 28 de fevereiro de 2013 e tendo em vista a aposentadoria deferida pela Fundação da Seguridade Social dos Servidores Públicos Municipais de Sorocaba, resolve desligar de seu cargo MARIANA APARECIDA PROENÇA CORREIA, Servente, da Secretaria da Educação, a partir de 01 de fevereiro de 2014. Palácio dos Tropeiros, 28 de janeiro de 2014. ROBERTO JULIANO Secretário da Administração</p> <p>PORTARIA Nº 69.686/DICAF ROBERTO JULIANO, Secretário da Administração, no uso das atribuições conferidas pelo Decreto nº 20.458, de 28 de fevereiro de 2013 e tendo em vista a aposentadoria deferida pela Fundação da Seguridade Social dos Servidores Públicos Municipais de Sorocaba, resolve desligar de seu cargo SELMA FERRAZ, Professor de Educação Básica II, da Secretaria da Educação, a partir de 01 de fevereiro de 2014. Palácio dos Tropeiros, 28 de janeiro de 2014. ROBERTO JULIANO Secretário da Administração</p>								
<p>TERMO DE RESCISÃO PARCIAL E UNILATERAL DE COMPROMISSO</p> <p>Processo: CPL nº 1412/2013</p> <p>Modalidade: Pregão Presencial nº 064/2013</p> <p>Objeto: Ata de Registro de Preço para Fornecimento de Medicamentos para atender a Rede Municipal de Saúde – Farmácia Básica.</p> <p>Assunto: Fica o compromisso celebrado em 31/10/2013, referente ao item 50, <u>rescindido unilateralmente</u>, a partir de 17/01/2014, nos termos do artigo 49 e § 3º da Lei 8666/93 e alterações posteriores.</p> <p>Contratante: Prefeitura de Sorocaba.</p> <p>Contratada: Cristália Produtos Químico Farmacêuticos Ltda</p> <p>Simone Aparecida Lourenço Seção de Apoio a Contratos de Materiais</p>	<p>PORTARIA Nº 69.678/DICAF ROBERTO JULIANO, Secretário da Administração, no uso das atribuições conferidas pelos Decretos nº 16.089 de 19 de março de 2008 e nº 20.458 de 28 de fevereiro de 2013, resolve determinar que fique apostilado nos assentamentos de VIVIAN DE CASSIA PALLADINO CANCELLARA, Psicólogo I, da Secretaria de Desenvolvimento Social, o seu nome de casada VIVIAN DE CASSIA PALLADINO CANCELLARA PICINI. Palácio dos Tropeiros, 28 de janeiro de 2014. ROBERTO JULIANO Secretário da Administração</p> <p>PORTARIA Nº 69.679/DICAF ROBERTO JULIANO, Secretário da Administração, no uso das atribuições conferidas pelos Decretos nº 16.089 de 19 de março de 2008 e nº 20.458 de 28 de fevereiro de 2013, resolve determinar que fique apostilado nos assentamentos de JOELMA SONIA DA SILVA, Guarda Civil Municipal 2ª Classe, da Secretaria de Governo e Segurança Comunitária, o seu nome de casada JOELMA SONIA DA SILVA OLIVEIRA. Palácio dos Tropeiros, 28 de janeiro de 2014. ROBERTO JULIANO Secretário da Administração</p>	<p>PORTARIA Nº 69.687/DICAF ROBERTO JULIANO, Secretário da Administração, no uso das atribuições conferidas pelo Decreto nº 20.458, de 28 de fevereiro de 2013 e tendo em vista a aposentadoria deferida pela Fundação da Seguridade Social dos Servidores Públicos Municipais de Sorocaba, resolve desligar de seu cargo SELMA REGINA ISMAEL, Médico, da Secretaria da Saúde, a partir de 01 de fevereiro de 2014. Palácio dos Tropeiros, 28 de janeiro de 2014. ROBERTO JULIANO Secretário da Administração</p> <p>PORTARIA Nº 69.688/DICAF ROBERTO JULIANO, Secretário da Administração, no uso das atribuições conferidas pelo Decreto nº 20.458, de 28 de fevereiro de 2013 e tendo em vista a aposentadoria deferida pela Fundação da Seguridade Social dos Servidores Públicos Municipais de Sorocaba, resolve desligar de seu cargo MARIA LUCILA SAROBA COSTA, Professor de Educação Básica I, da Secretaria da Educação, a partir de 01 de fevereiro de 2014. Palácio dos Tropeiros, 28 de janeiro de 2014. ROBERTO JULIANO Secretário da Administração</p>								
<p>DIVISÃO DE LICITAÇÕES. SEÇÃO DE PREGÕES.</p> <p>PROCESSO: CPL nº. 1569/2013.</p> <p>MODALIDADE: PREGÃO ELETRÔNICO nº. 346/2013.</p> <p>OBJETO: DESTINADO AO REGISTRO DE PREÇOS DE DE MEDICAMENTOS PARA ATENDER O PROGRAMA DA SAÚDE DO HOMEM.</p> <p>CONTRATANTE: PREFEITURA DE SOROCABA.</p> <p>CONTRATADA: D-HOSP – DISTRIBUIDORA HOSPITALAR, IMPORTAÇÃO E EXPORTAÇÃO – LTDA</p> <p>Item 02: Dutasterida 0,5 mg + Cloridrato de Tansulosina 0,4 mg</p> <ul style="list-style-type: none"> - Marca: Combodart - Preço unitário: R\$ 2,15 (Dois Reais e Quinze Centavos) - Quantidade: 378.000 (Trezentos e Setenta e Oito Mil) cápsulas. <p>REGINA CÉLIA CANHADA RODRIGUES SEÇÃO DE PREGÕES</p>	<p>PORTARIA Nº 69.680/DICAF ROBERTO JULIANO, Secretário da Administração, no uso das atribuições conferidas pelos Decretos nº 16.089 de 19 de março de 2008 e nº 20.458 de 28 de fevereiro de 2013, resolve determinar que fique apostilado nos assentamentos de JACQUELINE LIRA OLIVEIRA, Professor de Educação Básica I, da Secretaria da Educação, o seu nome de casada JACQUELINE LIRA OLIVEIRA RODRIGUES. Palácio dos Tropeiros, 28 de janeiro de 2014. ROBERTO JULIANO Secretário da Administração</p> <p>PORTARIA Nº 69.681/DICAF ROBERTO JULIANO, Secretário da Administração, no uso das atribuições conferidas pelos Decretos nº 16.089 de 19 de março de 2008 e nº 20.458 de 28 de fevereiro de 2013, resolve determinar que fique apostilado nos assentamentos de ELIDAMARES PIRES VIEIRA, Técnico de Enfermagem, da Secretaria da Saúde, o seu nome de casada ELIDAMARES PIRES CORREA. Palácio dos Tropeiros, 28 de janeiro de 2014. ROBERTO JULIANO Secretário da Administração</p>	<p>PORTARIA Nº 69.689/DICAF ROBERTO JULIANO, Secretário da Administração, no uso das atribuições conferidas pelo Decreto nº 20.458, de 28 de fevereiro de 2013 e tendo em vista a aposentadoria deferida pela Fundação da Seguridade Social dos Servidores Públicos Municipais de Sorocaba, resolve desligar de seu cargo SILVIA DE FATIMA FANTINI, Auxiliar em Saúde Bucal, da Secretaria da Saúde, a partir de 01 de fevereiro de 2014. Palácio dos Tropeiros, 28 de janeiro de 2014. ROBERTO JULIANO Secretário da Administração</p> <p>PORTARIA Nº 69.690/DICAF ROBERTO JULIANO, Secretário da Administração, no uso das atribuições conferidas pelo Decreto nº 20.458, de 28 de fevereiro de 2013 e tendo em vista a aposentadoria deferida pela Fundação da Seguridade Social dos Servidores Públicos Municipais de Sorocaba, resolve desligar de seu cargo MARIA DO CARMO LUVISON CARVALHO, Professor de Educação Básica I, da Secretaria da Educação, a partir de 01 de fevereiro de 2014. Palácio dos Tropeiros, 28 de janeiro de 2014. ROBERTO JULIANO Secretário da Administração</p>								
<p style="text-align: center;">Prefeitura de SOROCABA</p> <p style="text-align: center;">SECRETARIA DA FAZENDA ÁREA DE FISCALIZAÇÃO DIVISÃO DE FISCALIZAÇÃO DE POSTURAS MOBILIARIAS SEÇÃO DE FISCALIZAÇÃO DE PUBLICIDADE E PROPAGANDA <small>RUA PERNAMBUCO, 100 – VL. CASA NOVA – TEL: 3231-3125</small></p> <p style="text-align: center;">EDITAL N.º 3/2014</p> <p>A Secretaria da Fazenda através da Seção de Fiscalização de Publicidade e Propaganda, comunica ao contribuinte abaixo relacionado, que no prazo de 5 (cinco) dias, a contar da data de publicação deste documento, deverão comparecer a esta Seção de Fiscalização na R. Pernambuco, 100 – Vl. Casa Nova, de 2ª a 6ª feira, entre 8h e 16h, para retirada do documento abaixo relacionado. Salientamos que o não comparecimento ensejará a continuidade dos procedimentos administrativos, nos termos da legislação vigente.</p> <table border="1" data-bbox="237 2688 1391 2766"> <thead> <tr> <th>Contribuinte</th> <th>Endereço</th> <th>Processo</th> <th>Documento</th> </tr> </thead> <tbody> <tr> <td>Adelmo Martins da Silva Jr.</td> <td>R. Rudnei Schonfelder, 219</td> <td>21.553/2013</td> <td>Notificação 345/2013</td> </tr> </tbody> </table> <p style="text-align: center;"> Gláucio Ouchar Chefe de Seção</p> <p style="text-align: center;"> Wagner Alex Bedeschi Chefe de Divisão</p> <p style="text-align: center;"> Rubens Costa Júnior Diretor de Área</p>	Contribuinte	Endereço	Processo	Documento	Adelmo Martins da Silva Jr.	R. Rudnei Schonfelder, 219	21.553/2013	Notificação 345/2013		<p>PORTARIA Nº 69.691/DICAF ROBERTO JULIANO, Secretário da Administração, no uso das atribuições conferidas pelo Decreto nº 20.458, de 28 de fevereiro de 2013 e tendo em vista a aposentadoria deferida pela Fundação da Seguridade Social dos Servidores Públicos Municipais de Sorocaba, resolve desligar de seu cargo JOAO BATISTA DA SILVA, Almoçoarife II, da Secretaria da Administração, a partir de 01 de fevereiro de 2014. Palácio dos Tropeiros, 28 de janeiro de 2014. ROBERTO JULIANO Secretário da Administração</p> <p>PORTARIA Nº 69.692/DICAF ROBERTO JULIANO, Secretário da Administração, no uso das atribuições conferidas pelo Decreto nº 20.458, de 28 de fevereiro de 2013 e tendo em vista a aposentadoria deferida pela Fundação da Seguridade Social dos Servidores Públicos Municipais de Sorocaba, resolve desligar de seu cargo CLAUDEMIR PAIXAO TEIXEIRA, Pedreiro, da Secretaria de Serviços Públicos, a partir de 01 de fevereiro de 2014. Palácio dos Tropeiros, 28 de janeiro de 2014. ROBERTO JULIANO Secretário da Administração</p>
Contribuinte	Endereço	Processo	Documento							
Adelmo Martins da Silva Jr.	R. Rudnei Schonfelder, 219	21.553/2013	Notificação 345/2013							

PORTARIA Nº 69.697/DICAF
ROBERTO JULIANO, Secretário da Administração, no uso das atribuições conferidas pelo Decreto nº 20.458, de 28 de fevereiro de 2013, resolve exonerar, a pedido, MADARLENE AMELINI MEDEIROS do cargo de Auxiliar de Educação, da Secretaria da Educação, a partir de 27 de janeiro de 2014.
Palácio dos Tropeiros, 29 de janeiro de 2014.
ROBERTO JULIANO
Secretário da Administração

PORTARIA Nº 69.698/DICAF
ROBERTO JULIANO, Secretário da Administração, no uso das atribuições conferidas pelo Decreto nº 20.458, de 28 de fevereiro de 2013, resolve exonerar, a pedido, CLAUDIA DE PONTES SILVA do cargo de Auxiliar de Educação, da Secretaria da Educação, a partir de 27 de janeiro de 2014.
Palácio dos Tropeiros, 29 de janeiro de 2014.
ROBERTO JULIANO
Secretário da Administração

PORTARIA Nº 69.699/DICAF
ROBERTO JULIANO, Secretário da Administração, no uso das atribuições conferidas pelo Decreto nº 20.458, de 28 de fevereiro de 2013, resolve exonerar, a pedido, AUREA MARIA LEITE DE PAULA do cargo de Auxiliar de Educação, da Secretaria da Educação, a partir de 27 de janeiro de 2014.
Palácio dos Tropeiros, 29 de janeiro de 2014.
ROBERTO JULIANO
Secretário da Administração

PORTARIA Nº 69.700/DICAF
ROBERTO JULIANO, Secretário da Administração, no uso das atribuições conferidas pelo Decreto nº 20.458, de 28 de fevereiro de 2013, resolve exonerar, a pedido, MONICA PATRICIA DE PAULA TEIXEIRA do cargo de Auxiliar de Educação, da Secretaria da Educação, a partir de 27 de janeiro de 2014.
Palácio dos Tropeiros, 29 de janeiro de 2014.
ROBERTO JULIANO
Secretário da Administração

PORTARIA Nº 69.701/DICAF
ROBERTO JULIANO, Secretário da Administração, no uso das atribuições conferidas pelo Decreto nº 20.458, de 28 de fevereiro de 2013, resolve exonerar, a pedido, IONE VIANA PEREIRA SANDERS do cargo de Inspetor de Alunos, da Secretaria da Educação, a partir de 27 de janeiro de 2014.
Palácio dos Tropeiros, 29 de janeiro de 2014.
ROBERTO JULIANO
Secretário da Administração

PORTARIA Nº 69.702/DICAF
ROBERTO JULIANO, Secretário da Administração, no uso das atribuições conferidas pelo Decreto nº 20.458, de 28 de fevereiro de 2013, resolve exonerar, a pedido, JULIANE BELLA do cargo de Auxiliar de Educação, da Secretaria da Educação, a partir de 27 de janeiro de 2014.
Palácio dos Tropeiros, 29 de janeiro de 2014.
ROBERTO JULIANO
Secretário da Administração

PORTARIA Nº 69.703/DICAF
ROBERTO JULIANO, Secretário da Administração, no uso das atribuições conferidas pelo Decreto nº 20.458, de 28 de fevereiro de 2013, resolve exonerar, a pedido, ANGEMARY PRATA LOPES DE LIMA do cargo de Auxiliar de Educação, da Secretaria da Educação, a partir de 27 de janeiro de 2014.
Palácio dos Tropeiros, 29 de janeiro de 2014.
ROBERTO JULIANO
Secretário da Administração

PORTARIA Nº 69.704/DICAF
ROBERTO JULIANO, Secretário da Administração, no uso das atribuições conferidas pelo Decreto nº 20.458, de 28 de fevereiro de 2013, resolve exonerar, a pedido, ELAINE SILVA AZEVEDO GOULART DE MOURA do cargo de Auxiliar de Educação, da Secretaria da Educação, a partir de 27 de janeiro de 2014.
Palácio dos Tropeiros, 29 de janeiro de 2014.
ROBERTO JULIANO
Secretário da Administração

PORTARIA Nº 69.705/DICAF
ROBERTO JULIANO, Secretário da Administração, no uso das atribuições conferidas pelo Decreto nº 20.458, de 28 de fevereiro de 2013, resolve exonerar, a pedido, ANDREIA MICHELLY DE CAMARGO MACHADO do cargo de Auxiliar de Educação, da Secretaria da Educação, a partir de 27 de janeiro de 2014.
Palácio dos Tropeiros, 29 de janeiro de 2014.
ROBERTO JULIANO
Secretário da Administração

PORTARIA Nº 69.706/DICAF
ROBERTO JULIANO, Secretário da Administração, no uso das atribuições conferidas pelo Decreto nº 20.458, de 28 de fevereiro de 2013, resolve exonerar, a pedido, MARIA ELAINE LEITE ALVES DE ALBUQUERQUE do cargo de Auxiliar de Educação, da Secretaria da Educação, a partir de 27 de janeiro de 2014.
Palácio dos Tropeiros, 29 de janeiro de 2014.
ROBERTO JULIANO
Secretário da Administração

PORTARIA Nº 69.707/DICAF
ROBERTO JULIANO, Secretário da Administração, no uso das atribuições conferidas pelo Decreto nº 20.458, de 28 de fevereiro de 2013, resolve exonerar, a pedido, PATRICIA CAIXETA AMORIM PEROTTI do cargo de Auxiliar de Educação, da Secretaria da Educação, a partir de 27 de janeiro de 2014.
Palácio dos Tropeiros, 29 de janeiro de 2014.
ROBERTO JULIANO
Secretário da Administração

PORTARIA Nº 69.708/DICAF
ROBERTO JULIANO, Secretário da Administração, no uso das atribuições conferidas pelo Decreto nº 20.458, de 28 de fevereiro de 2013, resolve exonerar, a pedido, EDMARA BRISOLA DE LALA do cargo de Auxiliar de Educação, da Secretaria da Educação, a partir de 27 de janeiro de 2014.
Palácio dos Tropeiros, 29 de janeiro de 2014.
ROBERTO JULIANO
Secretário da Administração

PORTARIA Nº 69.709/DICAF
ROBERTO JULIANO, Secretário da Administração, no uso das atribuições conferidas pelo Decreto nº 20.458, de 28 de fevereiro de 2013, resolve exonerar, a pedido, ERICA KARINE AMORIM NORBUTAS do cargo de Auxiliar de Administração, da Secretaria da Fazenda, a partir de 28 de janeiro de 2014.
Palácio dos Tropeiros, 29 de janeiro de 2014.
ROBERTO JULIANO
Secretário da Administração

PORTARIA Nº 69.710/DICAF
ROBERTO JULIANO, Secretário da Administração, no uso das atribuições conferidas pelo Decreto nº 20.458, de 28 de fevereiro de 2013, resolve exonerar, a pedido, ALESSANDRA DE OLIVEIRA MAIA do cargo de Auxiliar de Educação, da Secretaria da Educação, a partir de 27 de janeiro de 2014.
Palácio dos Tropeiros, 29 de janeiro de 2014.
ROBERTO JULIANO
Secretário da Administração

PORTARIA Nº 69.711/DICAF
ROBERTO JULIANO, Secretário da Administração, no uso das atribuições conferidas pelo Decreto nº 20.458, de 28 de fevereiro de 2013, resolve exonerar, a pedido, ERICA KARINE AMORIM NORBUTAS do cargo de Auxiliar de Administração, da Secretaria da Fazenda, a partir de 28 de janeiro de 2014.
Palácio dos Tropeiros, 29 de janeiro de 2014.
ROBERTO JULIANO
Secretário da Administração

PORTARIA Nº 69.712/DICAF
ROBERTO JULIANO, Secretário da Administração, no uso das atribuições conferidas pelo Decreto nº 20.458, de 28 de fevereiro de 2013, resolve exonerar, a pedido, CARLOS MARCEL CAMARGO DOS SANTOS do cargo de Auxiliar de Administração, da Secretaria da Saúde, a partir de 27 de janeiro de 2014.
Palácio dos Tropeiros, 29 de janeiro de 2014.
ROBERTO JULIANO
Secretário da Administração

PORTARIA Nº 69.713/DICAF
ROBERTO JULIANO, Secretário da Administração, no uso das atribuições conferidas pelos Decretos nº 16.089 de 19 de março de 2008 e nº 20.458 de 28 de fevereiro de 2013, resolve designar JOSE LUIS CHIQUITO FILHO para exercer, em substituição, o cargo de Diretor da Área de Vigilância em Saúde, na Secretaria da Saúde, durante o afastamento de Daniela Valentim dos Santos, no período de 03 até 17 de fevereiro de 2014.
Palácio dos Tropeiros, 29 de janeiro de 2014.
ROBERTO JULIANO
Secretário da Administração

PORTARIA Nº 69.714/DICAF
ROBERTO JULIANO, Secretário da Administração, no uso das atribuições conferidas pelos Decretos nº 16.089 de 19 de março de 2008 e nº 20.458 de 28 de fevereiro de 2013, resolve designar PAULO HENRIQUE ALVES para exercer, em substituição, o cargo de Supervisor de Área de Saúde, na Secretaria da Saúde, durante o afastamento de Luciana Frutuoso, no período de 03 de fevereiro até 04 de março de 2014.
Palácio dos Tropeiros, 29 de janeiro de 2014.
ROBERTO JULIANO
Secretário da Administração

PORTARIA Nº 69.715/DICAF
ROBERTO JULIANO, Secretário da Administração, no uso das atribuições conferidas pelos Decretos nº 16.089 de 19 de março de 2008 e nº 20.458 de 28 de fevereiro de 2013, resolve designar ERICA KAORI TIBA MORI para exercer, em substituição, o cargo de Oficial de Gabinete, Nível I, durante o afastamento de Rita de Cássia Mascarenhas, no período de 03 de fevereiro até 04 de março de 2014.
Palácio dos Tropeiros, 29 de janeiro de 2014.
ROBERTO JULIANO
Secretário da Administração

PORTARIA Nº 69.716/DICAF
ROBERTO JULIANO, Secretário da Administração, no uso das atribuições conferidas pelos Decretos nº 16.089 de 19 de março de 2008 e nº 20.458 de 28 de fevereiro de 2013, resolve designar ESTER LOPES DOS SANTOS MEIRA para exercer, em substituição, o cargo de Chefe da Divisão de Administração de Materiais, na Secretaria da Administração, durante o afastamento de Jane Maia Tedesco, no período de 03 até 22 de fevereiro de 2014.
Palácio dos Tropeiros, 29 de janeiro de 2014.
ROBERTO JULIANO
Secretário da Administração

PORTARIA Nº 69.717/DICAF
ROBERTO JULIANO, Secretário da Administração, no uso das atribuições conferidas pelos Decretos nº 16.089 de 19 de março de 2008 e nº 20.458 de 28 de fevereiro de 2013, resolve designar PRISCILA MACHADO CICUTO para exercer, em substituição, o cargo de Chefe da Seção de Administração de Materiais e Especificação, na Secretaria da Administração, durante o afastamento de Ester Lopes dos Santos Meira, no período de 03 até 22 de fevereiro de 2014.
Palácio dos Tropeiros, 29 de janeiro de 2014.
ROBERTO JULIANO
Secretário da Administração

PORTARIA Nº 69.718/DICAF
ROBERTO JULIANO, Secretário da Administração, no uso das atribuições conferidas pelos Decretos nº 16.089 de 19 de março de 2008 e nº 20.458 de 28 de fevereiro de 2013, resolve designar LIVIA NOVAIS DE CASTRO para exercer, em substituição, o cargo de Coordenador de Unidade de Saúde, na Secretaria da Saúde, durante o afastamento de Patricia de Paula Oliveira, no período de 03 até 17 de fevereiro de 2014.
Palácio dos Tropeiros, 29 de janeiro de 2014.
ROBERTO JULIANO
Secretário da Administração

PORTARIA Nº 69.719/DICAF
ROBERTO JULIANO, Secretário da Administração, no uso das atribuições conferidas pelos Decretos nº 16.089 de 19 de março de 2008 e nº 20.458 de 28 de fevereiro de 2013, resolve designar RENATA EVELYN DE CARVALHO para exercer, em substituição, o cargo de Chefe da Seção de ITBI, na Secretaria da Fazenda, durante o afastamento de Vera Lúcia Ferreira Kapronczai, no período de 03 até 17 de fevereiro de 2014.
Palácio dos Tropeiros, 29 de janeiro de 2014.
ROBERTO JULIANO
Secretário da Administração

PORTARIA Nº 69.720/DICAF
ROBERTO JULIANO, Secretário da Administração, no uso das atribuições constantes do Decreto nº 20.458, artigo 3º, inciso I, de 28 de fevereiro de 2013, resolve nomear LUCIMARA APARECIDA FELICIANO DA ROCHA, para exercer, a partir de 27 de janeiro de 2014, em comissão, a função gratificada de Coordenador de Desenvolvimento Social, da Coordenadoria da Igualdade Racial, da Secretaria de Desenvolvimento Social, criada pela Lei nº 10.589, de 03 de outubro de 2013.
Palácio dos Tropeiros, 29 de janeiro de 2014.
ROBERTO JULIANO
Secretário da Administração

PORTARIA Nº 69.721/DICAF
ROBERTO JULIANO, Secretário da Administração, no uso das atribuições constantes do Decreto nº 20.458, artigo 3º, inciso I, de 28 de fevereiro de 2013, resolve nomear LUCIANA TOGNI DE LIMA E SILVA SURJUS, para exercer, a partir de 20 de janeiro de 2014, em comissão, o cargo de Coordenador de Saúde Mental, na Secretaria da Saúde, criado pela Lei nº 10.718, de 15 de janeiro de 2014.
Palácio dos Tropeiros, 29 de janeiro de 2014.
ROBERTO JULIANO
Secretário da Administração

PORTARIA Nº 69.722/DICAF
ROBERTO JULIANO, Secretário da Administração, no uso das atribuições constantes do Decreto nº 20.458, artigo 3º, inciso I, de 28 de fevereiro de 2013, resolve nomear DANILLO GARCIA DA CRUZ FIGUEIREDO, para exercer, a partir de 20 de janeiro de 2014, em comissão, a função gratificada de Coordenador Técnico de Unidade de Urgência, Emergência e Especialidades, na Secretaria da Saúde, criada pela Lei nº 8.535, de 17 de julho de 2008, com vaga criada pela Lei nº 10.145, de 14 de junho de 2012.
Palácio dos Tropeiros, 29 de janeiro de 2014.
ROBERTO JULIANO
Secretário da Administração

PORTARIA Nº 69.723/DICAF
ROBERTO JULIANO, Secretário da Administração, no uso das atribuições constantes do Decreto nº 20.458, artigo 3º, inciso I, de 28 de fevereiro de 2013, resolve nomear HELENA FERREIRA DE MADUREIRA, para exercer, a partir de 20 de janeiro de 2014, em comissão, o cargo de Chefe da Divisão de Apoio Regional Sudeste, na Secretaria da Saúde, criada pela Lei nº 10.589, de 03 de outubro de 2013.
Palácio dos Tropeiros, 29 de janeiro de 2014.
ROBERTO JULIANO
Secretário da Administração

PORTARIA Nº 69.724/DICAF
ROBERTO JULIANO, Secretário da Administração, no uso das atribuições constantes do Decreto nº 20.458, artigo 3º, inciso I, de 28 de fevereiro de 2013, resolve nomear HELENA FERREIRA SOLLÁ, para exercer, a partir de 20 de janeiro de 2014, em comissão, o cargo de Supervisor de Área de Saúde, na Secretaria da Saúde, criada pela Lei nº 8.535, de 17 de julho de 2008.
Palácio dos Tropeiros, 29 de janeiro de 2014.
ROBERTO JULIANO
Secretário da Administração

PORTARIA Nº 69.725/DICAF
ROBERTO JULIANO, Secretário da Administração, no uso das atribuições conferidas pelo Decreto nº 20.458, de 28 de fevereiro de 2013, resolve exonerar, a pedido, ALEXANDRE FERREIRA DUARTE do cargo de Médico, da Secretaria da Saúde, a partir de 11 de outubro de 2013.
Palácio dos Tropeiros, 29 de janeiro de 2014.
ROBERTO JULIANO
Secretário da Administração

PORTARIA Nº 69.726/DICAF
ROBERTO JULIANO, Secretário da Administração, no uso das atribuições conferidas pelo Decreto nº 20.458, de 28 de fevereiro de 2013 e tendo em vista a aposentadoria deferida pela Fundação da Seguridade Social dos Servidores Públicos Municipais de Sorocaba, resolve desligar de seu cargo STELLA MARIA ELIAS, Enfermeira, da Secretaria da Saúde, a partir de 01 de fevereiro de 2014.
Palácio dos Tropeiros, 29 de janeiro de 2014.
ROBERTO JULIANO
Secretário da Administração

PORTARIA Nº 69.727/DICAF
ROBERTO JULIANO, Secretário da Administração, no uso das atribuições conferidas pelo Decreto nº 20.458, de 28 de fevereiro de 2013 e tendo em vista a aposentadoria deferida pela Fundação da Seguridade Social dos Servidores Públicos Municipais de Sorocaba, resolve desligar de seu cargo LAIDE BARRETO BIZAR, Servente, da Secretaria da Educação, a partir de 01 de fevereiro de 2014.
Palácio dos Tropeiros, 29 de janeiro de 2014.
ROBERTO JULIANO
Secretário da Administração

PORTARIA Nº 69.728/DICAF
ROBERTO JULIANO, Secretário da Administração, no uso das atribuições conferidas pelo Decreto nº 20.458, de 28 de fevereiro de 2013 e tendo em vista a aposentadoria deferida pela Fundação da Seguridade Social dos Servidores Públicos Municipais de Sorocaba, resolve desligar de seu cargo ANÁLICE DE LOURDES FAUSTINO, Auxiliar de Serviços, da Secretaria da Educação, a partir de 01 de fevereiro de 2014.
Palácio dos Tropeiros, 29 de janeiro de 2014.
ROBERTO JULIANO
Secretário da Administração

PORTARIA Nº 69.729/DICAF
ROBERTO JULIANO, Secretário da Administração, no uso das atribuições conferidas pelo Decreto nº 20.458, de 28 de fevereiro de 2013, resolve tornar sem efeitos a Portaria nº 69.672/DICAF de 22 de janeiro de 2014, que exonerou, a pedido, MARIANA PIERONI MARUM do cargo de Auxiliar de Administração, da Secretaria da Saúde.
Palácio dos Tropeiros, 29 de janeiro de 2014.
ROBERTO JULIANO
Secretário da Administração

PORTARIA Nº 69.730/DICAF
ROBERTO JULIANO, Secretário da Administração, no uso das atribuições conferidas pelo Decreto nº 20.458, de 28 de fevereiro de 2013, resolve cessar, a partir de 29 de janeiro de 2014 os efeitos da Portaria nº 68.653/DICAF, de 09 de outubro de 2013, que nomeou VALQUIRIA FERRAZ CONSIGLIO GASPEROTTO para exercer, em comissão, o cargo de Chefe da Divisão de Manutenção, Paisagismo e Arborização, da Secretaria de Serviços Públicos.
Palácio dos Tropeiros, 29 de janeiro de 2014.
ROBERTO JULIANO
Secretário da Administração

PORTARIA Nº 69.731/DICAF
ROBERTO JULIANO, Secretário da Administração, no uso das atribuições constantes do Decreto nº 20.458, artigo 3º, inciso I, de 28 de fevereiro de 2013, resolve nomear AMAURI DE CARVALHO, para exercer, a partir de 29 de janeiro de 2014, em comissão, o cargo de Chefe da Divisão de Manutenção, Paisagismo e Arborização, da Secretaria de Serviços Públicos, criado pela Lei nº 10.589, de 03 de outubro de 2013, cessando-se os efeitos da Portaria nº 68.981/DICAF, de 24 de outubro de 2013.
Palácio dos Tropeiros, 29 de janeiro de 2014.
ROBERTO JULIANO
Secretário da Administração

PORTARIA Nº 69.732/DICAF
ROBERTO JULIANO, Secretário da Administração, no uso das atribuições conferidas pelos Decretos nº 16.089 de 19 de março de 2008 e nº 20.458 de 28 de fevereiro de 2013 e de acordo com Decreto nº 20.952 de 16 de janeiro de 2014 e a Lei nº 10.722 de 28 de fevereiro de 2014, resolve nomear FRANCISCO ANTONIO FERNANDES para compor a Comissão de Gestão da Irmandade Santa Casa de Misericórdia de Sorocaba, no cargo de Gestor Geral, a partir de 16 de janeiro de 2014.
Palácio dos Tropeiros, 29 de janeiro de 2014.
ROBERTO JULIANO
Secretário da Administração

PORTARIA Nº 69.733/DICAF
ROBERTO JULIANO, Secretário da Administração, no uso das atribuições conferidas pelos Decretos nº 16.089 de 19 de março de 2008 e nº 20.458 de 28 de fevereiro de 2013 e de acordo com Decreto nº 20.952 de 16 de janeiro de 2014 e a Lei nº 10.722 de 28 de fevereiro de 2014, resolve nomear JULIANA APARECIDA RIBEIRO para compor a Comissão de Gestão da Irmandade Santa Casa de Misericórdia de Sorocaba, no cargo de Gestor de Recursos Humanos, a partir de 20 de janeiro de 2014, cessando-se os efeitos da Portaria nº 69.676/DICAF, de 24 de janeiro de 2014.
Palácio dos Tropeiros, 29 de janeiro de 2014.
ROBERTO JULIANO
Secretário da Administração

PORTARIA Nº 69.734/DICAF
ROBERTO JULIANO, Secretário da Administração, no uso das atribuições conferidas pelos Decretos nº 16.089 de 19 de março de 2008 e nº 20.458 de 28 de fevereiro de 2013 e de acordo com Decreto nº 20.952 de 16 de janeiro de 2014 e a Lei nº 10.722 de 28 de fevereiro de 2014, resolve nomear JOAMAR BERTOLLI JUNIOR para compor a Comissão de Gestão da Irmandade Santa Casa de Misericórdia de Sorocaba, no cargo de Gestor de Contabilidade e Financeiro, a partir de 20 de janeiro de 2014, cessando-se os efeitos da Portaria nº 69.675/DICAF, de 24 de janeiro de 2014.
Palácio dos Tropeiros, 29 de janeiro de 2014.
ROBERTO JULIANO
Secretário da Administração

PORTARIA Nº 69.735/DICAF
ROBERTO JULIANO, Secretário da Administração, no uso das atribuições conferidas pelos Decretos nº 16.089 de 19 de março de 2008 e nº 20.458 de 28 de fevereiro de 2013 e de acordo com Decreto nº 20.952 de 16 de janeiro de 2014 e a Lei nº 10.722 de 28 de fevereiro de 2014, resolve nomear AGENOR CHEUTCHUK para compor a Comissão de Gestão da Irmandade Santa Casa de Misericórdia de Sorocaba, no cargo de Gestor Administrativo, a partir de 29 de janeiro de 2014, cessando-se os efeitos da Portaria nº 67.728/DICAF, de 07 de junho de 2013.
Palácio dos Tropeiros, 29 de janeiro de 2014.
ROBERTO JULIANO
Secretário da Administração

PORTARIA Nº 69.736/DICAF
ROBERTO JULIANO, Secretário da Administração, no uso das atribuições conferidas pelos Decretos nº 16.089 de 19 de março de 2008 e nº 20.458 de 28 de fevereiro de 2013 e de acordo com Decreto nº 20.952 de 16 de janeiro de 2014 e a Lei nº 10.722 de 28 de fevereiro de 2014, resolve nomear CLAUDIA CRISTINA PEREIRA RABELLO para compor a Comissão de Gestão da Irmandade Santa Casa de Misericórdia de Sorocaba, no cargo de Gestor de Enfermagem, a partir de 22 de janeiro de 2014.
Palácio dos Tropeiros, 29 de janeiro de 2014.
ROBERTO JULIANO
Secretário da Administração

PORTARIA Nº 69.737/DICAF
ROBERTO JULIANO, Secretário da Administração, no uso das atribuições conferidas pelos Decretos nº 16.089 de 19 de março de 2008 e nº 20.458 de 28 de fevereiro de 2013 e de acordo com Decreto nº 20.952 de 16 de janeiro de 2014 e a Lei nº 10.722 de 28 de fevereiro de 2014, resolve nomear SERGIO AUGUSTO SEGAMARCHI para compor a Comissão de Gestão da Irmandade Santa Casa de Misericórdia de Sorocaba, no cargo de Gestor de Engenharia e Manutenção, a partir de 29 de janeiro de 2014.
Palácio dos Tropeiros, 29 de janeiro de 2014.
ROBERTO JULIANO
Secretário da Administração

PORTARIA Nº 69.738/DICAF
ANTONIO CARLOS PANNUNZIO, Prefeito do Município de Sorocaba, no uso de suas atribuições legais, resolve exonerar, a pedido, WILSON UNTERKIRCHER FILHO do cargo de Diretor Geral do Serviço Autônomo de Água e Esgoto de Sorocaba - SAAE, a partir de 31 de janeiro de 2014, cessando-se os efeitos da Portaria nº 22.818, de 03 de janeiro de 2013.
Palácio dos Tropeiros, em 29 de janeiro de 2014.
ANTONIO CARLOS PANNUNZIO
Prefeito Municipal

PORTARIA Nº 69.739/DICAF
ANTONIO CARLOS PANNUNZIO, Prefeito do Município de Sorocaba, nos termos do Artigo 79, inciso II, letra "a" da Lei Orgânica do Município de Sorocaba, combinado com o Artigo 3º da Lei nº 1.390, de 31 de dezembro de 1965, resolve nomear ADHEMAR JOSÉ SPINELLI JUNIOR, para exercer o cargo de Diretor Geral do Serviço Autônomo de Água e Esgoto de Sorocaba - SAAE, a partir de 01 de fevereiro de 2014.
Palácio dos Tropeiros, em 29 de janeiro de 2014.
ANTONIO CARLOS PANNUNZIO
Prefeito Municipal

SECRETARIA DA ADMINISTRAÇÃO
EXTRATOS DE CONTRATOS DE LOCAÇÃO
PROCESSO Nº 14638/2006
OBJETO – Rua:Ourinhos, 241 Jardim Leocádia LOCATÁRIA – Prefeitura Municipal de Sorocaba LOCADOR – Euripedes de Almeida PERÍODO – 01/10/2013 a 30/09/2014 VALOR – R\$ 11.000,00 mensais
EDINALDO SOUTO PROENÇA
Diretor da Área de Administração e Serviços
Enviado para publicar dia 29/01/2014

PORTARIA Nº 20.924/DDP
ROBERTO JULIANO, Secretário da Administração, no uso das atribuições conferidas pelo Decreto nº 20.458 de 28 de fevereiro de 2013, resolve revogar a Portaria nº 20.911/DDP, de 21 de janeiro de 2014, que nomeou THAIS BIAJONE CAGNIN, para exercer o cargo de TÉCNICO DE CONTROLE ADMINISTRATIVO, em decorrência de sua desistência.
Palácio dos Tropeiros, em 28 de janeiro de 2014.
ROBERTO JULIANO
Secretário da Administração

PORTARIA Nº 20.925/DDP
ROBERTO JULIANO, Secretário da Administração, no uso das atribuições constantes do Decreto nº 20.458, artigo 3º, inciso I, e a vista do resultado final do Concurso Público nº 18/2011, devidamente homologado em 17/05/2012, nomeia CAROLINA CARDOSO MARTINS DOS SANTOS, para exercer na Secretaria da Administração, em caráter efetivo, o cargo de TÉCNICO DE CONTROLE ADMINISTRATIVO, criado pela Lei nº 8.348 de 27 de dezembro de 2007, com vaga criada pela Lei nº 9.573 de 20 de maio de 2011.
Palácio dos Tropeiros, em 28 de janeiro de 2014.
ROBERTO JULIANO
Secretário da Administração

PORTARIA Nº 69.630/DICAF
ROBERTO JULIANO, Secretário da Administração, no uso de suas atribuições conferidas pelo Decreto nº 16.089 de 19 de março de 2008 e nº 20.458 de 28 de fevereiro de 2013, resolve contratar sob o regime de C.L.T., de acordo com a Lei nº 3.801/91, artigo 7º e 8º, com redação dada pela Lei nº 5.549/98, CRISTOPH BOTTERI SURJUS, para função temporária de Médico, da Secretaria da Saúde, a partir de 06 de janeiro de 2014.
Palácio dos Tropeiros, em 15 de janeiro de 2014.
ROBERTO JULIANO
Secretário da Administração

TERMO DE CONCESSÃO
Atendendo às disposições contidas na resolução 02/2002 do Tribunal de Contas do Estado de São Paulo e em conformidade com a solicitação da FUNSERV – Fundação dos Servidores Públicos do Município de Sorocaba, informamos que de acordo com os artigos 133 e 143 da Lei nº 3.800 de 02 de dezembro 1991 o (a) Sr (a) MARIA DE FÁTIMA DO AMARAL PEIXOTO FLAMIA, Professor de Educação Básica I, Nível I-READAPTADO, Grupo MG03, referência 06, tem direito aos benefícios de sexta-parte desde Janeiro de 2002 e adicional de tempo de serviço de 20% (vinte e quatro por cento) adquiridos em Janeiro de 2006, tudo conforme consta dos registros funcionais do (a) funcionário (a) arquivados na Divisão de Cadastro Funcional desta Prefeitura de Sorocaba. Sorocaba, 31 de janeiro de 2014.
ROBERTO JULIANO
Secretário da Administração

CINTIA REGINA LOPES BUENO
Diretora da Área de Adm. Pessoal

TERMO DE CONCESSÃO
Atendendo às disposições contidas na resolução 02/2002 do Tribunal de Contas do Estado de São Paulo e em conformidade com a solicitação da FUNSERV – Fundação dos Servidores Públicos do Município de Sorocaba, informamos que de acordo com os artigos 133 e 143 da Lei nº 3.800 de 02 de dezembro 1991 o (a) Sr (a) ANTONIO TADEU FONSECA, Auxiliar de Fiscalização, Grupo ADF01, referência 09, tem direito aos benefícios de sexta-parte desde Junho de 1997 e adicional de tempo de serviço de 36% (trinta e seis por cento) adquiridos em Julho de 2013, tudo conforme consta dos registros funcionais do (a) funcionário (a) arquivados na Divisão de Cadastro Funcional desta Prefeitura de Sorocaba. Sorocaba, 31 de janeiro de 2014.
ROBERTO JULIANO
Secretário da Administração

CINTIA REGINA LOPES BUENO
Diretora da Área de Adm. Pessoal

TERMO DE CONCESSÃO
Atendendo às disposições contidas na resolução 02/2002 do Tribunal de Contas do Estado de São Paulo e em conformidade com a solicitação da FUNSERV – Fundação dos Servidores Públicos do Município de Sorocaba, informamos que de acordo com os artigos 133 e 143 da Lei nº 3.800 de 02 de dezembro 1991 o (a) Sr (a) APARECIDA DE FÁTIMA SOARES, Servente, Grupo OP 05, referência 05, tem direito aos benefícios de sexta-parte desde Junho de 2013 e adicional de tempo de serviço de 20% (vinte por cento) adquiridos em Junho de 2013, tudo conforme consta dos registros funcionais do (a) funcionário (a) arquivados na Divisão de Cadastro Funcional desta Prefeitura de Sorocaba. Sorocaba, 31 de janeiro de 2014.
ROBERTO JULIANO
Secretário da Administração

CINTIA REGINA LOPES BUENO
Diretora da Área de Adm. Pessoal

TERMO DE CONCESSÃO
Atendendo às disposições contidas na resolução 02/2002 do Tribunal de Contas do Estado de São Paulo e em conformidade com a solicitação da FUNSERV – Fundação dos Servidores Públicos do Município de Sorocaba, informamos que de acordo com os artigos 133 e 143 da Lei nº 3.800 de 02 de dezembro 1991 o (a) Sr (a) JAIRO SCACIOTA TAVARES, Pintor, Grupo OP 08, referência 07, tem direito aos benefícios de sexta-parte desde Abril de 2005 e adicional de tempo de serviço de 28% (vinte e oito por cento) adquiridos em Abril de 2013, tudo conforme consta dos registros funcionais do (a) funcionário (a) arquivados na Divisão de Cadastro Funcional desta Prefeitura de Sorocaba.
Sorocaba, 31 de janeiro de 2014.
ROBERTO JULIANO
Secretário da Administração
CINTIA REGINA LOPES BUENO
Diretora da Área de Adm. Pessoal

TERMO DE CONCESSÃO
Atendendo às disposições contidas na resolução 02/2002 do Tribunal de Contas do Estado de São Paulo e em conformidade com a solicitação da FUNSERV – Fundação dos Servidores Públicos do Município de Sorocaba, informamos que de acordo com os artigos 133 e 143 da Lei nº 3.800 de 02 de dezembro 1991 o (a) Sr (a) MAGALI FÉLIX NICÁCIO, Auxiliar de Enfermagem, Grupo SA 02, referência 07, tem direito aos benefícios de sexta-parte desde Setembro de 2011 e adicional de tempo de serviço de 22% (vinte e dois por cento) adquiridos em Setembro de 2013, tudo conforme consta dos registros funcionais do (a) funcionário (a) arquivados na Divisão de Cadastro Funcional desta Prefeitura de Sorocaba.
Sorocaba, 31 de janeiro de 2014.
ROBERTO JULIANO
Secretário da Administração
CINTIA REGINA LOPES BUENO
Diretora da Área de Adm. Pessoal

TERMO DE CONCESSÃO
Atendendo às disposições contidas na resolução 02/2002 do Tribunal de Contas do Estado de São Paulo e em conformidade com a solicitação da FUNSERV – Fundação dos Servidores Públicos do Município de Sorocaba, informamos que de acordo com o artigo 143 da Lei nº 3.800 de 02 de dezembro 1991 o (a) Sr (a) MARIA HELENA SOARES MEDRADO, Auxiliar de Serviços, Grupo OP 06, referência 03, tem direito ao benefício de adicional de tempo de serviço de 13% (treze por cento) adquiridos em Agosto de 2001, tudo conforme consta dos registros funcionais do (a) funcionário (a) arquivados na Divisão de Cadastro Funcional desta Prefeitura de Sorocaba.
Sorocaba, 31 de janeiro de 2014.
ROBERTO JULIANO
Secretário da Administração
CINTIA REGINA LOPES BUENO
Diretora da Área de Adm. Pessoal

TERMO DE CONCESSÃO
Atendendo às disposições contidas na resolução 02/2002 do Tribunal de Contas do Estado de São Paulo e em conformidade com a solicitação da FUNSERV – Fundação dos Servidores Públicos do Município de Sorocaba, informamos que de acordo com os artigos 133 e 143 da Lei nº 3.800 de 02 de dezembro 1991 o (a) Sr (a) WILSON ROBERTO DUMAS PEREIRA, Fiscal de Obras II, Grupo ADF03, referência 09, tem direito aos benefícios de sexta-parte desde Agosto de 1997 e adicional de tempo de serviço de 36% (trinta e seis por cento) adquiridos em Agosto de 2013, tudo conforme consta dos registros funcionais do (a) funcionário (a) arquivados na Divisão de Cadastro Funcional desta Prefeitura de Sorocaba.
Sorocaba, 31 de janeiro de 2014.
ROBERTO JULIANO
Secretário da Administração
CINTIA REGINA LOPES BUENO
Diretora da Área de Adm. Pessoal

TERMO DE CONCESSÃO
Atendendo às disposições contidas na resolução 02/2002 do Tribunal de Contas do Estado de São Paulo e em conformidade com a solicitação da FUNSERV – Fundação dos Servidores Públicos do Município de Sorocaba, informamos que de acordo com os artigos 133 e 143 da Lei nº 3.800 de 02 de dezembro 1991 o (a) Sr (a) JOÃO ARGEMIRO LEITE FILHO, Fiscal de Obras II, Grupo ADF03, referência 09, tem direito aos benefícios de sexta-parte desde Julho de 1998 e adicional de tempo de serviço de 34% (trinta e quatro por cento) adquiridos em Setembro de 2013, tudo conforme consta dos registros funcionais do (a) funcionário (a) arquivados na Divisão de Cadastro Funcional desta Prefeitura de Sorocaba.
Sorocaba, 31 de janeiro de 2014.
ROBERTO JULIANO
Secretário da Administração
CINTIA REGINA LOPES BUENO
Diretora da Área de Adm. Pessoal

TERMO DE CONCESSÃO
Atendendo às disposições contidas na resolução 02/2002 do Tribunal de Contas do Estado de São Paulo e em conformidade com a solicitação da FUNSERV – Fundação dos Servidores Públicos do Município de Sorocaba, informamos que de acordo com o artigo 143 da Lei nº 3.800 de 02 de dezembro 1991 o (a) Sr (a) ROSA HERNANDES DE OLIVEIRA, Auxiliar de Educação, Grupo AD 09, referência 04, tem direito ao benefício de adicional de tempo de serviço de 11% (onze por cento) adquiridos em Junho de 2013, tudo conforme consta dos registros funcionais do (a) funcionário (a) arquivados na Divisão de Cadastro Funcional desta Prefeitura de Sorocaba.
Sorocaba, 31 de janeiro de 2014.
ROBERTO JULIANO
Secretário da Administração
CINTIA REGINA LOPES BUENO
Diretora da Área de Adm. Pessoal

TERMO DE CONCESSÃO
Atendendo às disposições contidas na resolução 02/2002 do Tribunal de Contas do Estado de São Paulo e em conformidade com a solicitação da FUNSERV – Fundação dos Servidores Públicos do Município de Sorocaba, informamos que de acordo com os artigos 133 e 143 da Lei nº 3.800 de 02 de dezembro 1991 o (a) Sr (a) MARCOS ANTONIO GOMES LOPES, Almoxarife I, Grupo AD 08, referência 06, tem direito aos benefícios de sexta-parte desde Abril de 2006 e adicional de tempo de serviço de 27% (vinte e sete por cento) adquiridos em Setembro de 2013, tudo conforme consta dos registros funcionais do (a) funcionário (a) arquivados na Divisão de Cadastro Funcional desta Prefeitura de Sorocaba.
Sorocaba, 31 de janeiro de 2014.
ROBERTO JULIANO
Secretário da Administração
CINTIA REGINA LOPES BUENO
Diretora da Área de Adm. Pessoal

TERMO DE CONCESSÃO
Atendendo às disposições contidas na resolução 02/2002 do Tribunal de Contas do Estado de São Paulo e em conformidade com a solicitação da FUNSERV – Fundação dos Servidores Públicos do Município de Sorocaba, informamos que de acordo com os artigos 133 e 143 da Lei nº 3.800 de 02 de dezembro 1991 o (a) Sr (a) TEREZINHA AGUIAR, Pedagogo, Grupo TS 09, referência 07, tem direito aos benefícios de sexta-parte desde Março de 2013 e adicional de tempo de serviço de 20% (vinte por cento) adquiridos em Março de 2013, tudo conforme consta dos registros funcionais do (a) funcionário (a) arquivados na Divisão de Cadastro Funcional desta Prefeitura de Sorocaba.
Sorocaba, 31 de janeiro de 2014.
ROBERTO JULIANO
Secretário da Administração
CINTIA REGINA LOPES BUENO
Diretora da Área de Adm. Pessoal

TERMO DE CONCESSÃO
Atendendo às disposições contidas na resolução 02/2002 do Tribunal de Contas do Estado de São Paulo e em conformidade com a solicitação da FUNSERV – Fundação dos Servidores Públicos do Município de Sorocaba, informamos que de acordo com os artigos 133 e 143 da Lei nº 3.800 de 02 de dezembro 1991 o (a) Sr (a) TEREZINHA AGUIAR, Pedagogo, Grupo TS 09, referência 07, tem direito aos benefícios de sexta-parte desde Março de 2013 e adicional de tempo de serviço de 20% (vinte por cento) adquiridos em Março de 2013, tudo conforme consta dos registros funcionais do (a) funcionário (a) arquivados na Divisão de Cadastro Funcional desta Prefeitura de Sorocaba.
Sorocaba, 31 de janeiro de 2014.
ROBERTO JULIANO
Secretário da Administração
CINTIA REGINA LOPES BUENO
Diretora da Área de Adm. Pessoal

TERMO DE CONCESSÃO
Atendendo às disposições contidas na resolução 02/2002 do Tribunal de Contas do Estado de São Paulo e em conformidade com a solicitação da FUNSERV – Fundação dos Servidores Públicos do Município de Sorocaba, informamos que de acordo com os artigos 133 e 143 da Lei nº 3.800 de 02 de dezembro 1991 o (a) Sr (a) NILBE BRASILLISA ALTEMARI, Auxiliar de Enfermagem, Grupo SA 02, referência 06, tem direito aos benefícios de sexta-parte desde Janeiro de 2013 e adicional de tempo de serviço de 20% (vinte por cento) adquiridos em Janeiro de 2013, tudo conforme consta dos registros funcionais do (a) funcionário (a) arquivados na Divisão de Cadastro Funcional desta Prefeitura de Sorocaba.
Sorocaba, 31 de janeiro de 2014.
ROBERTO JULIANO
Secretário da Administração

CINTIA REGINA LOPES BUENO
Diretora da Área de Adm. Pessoal

TERMO DE CONCESSÃO
Atendendo às disposições contidas na resolução 02/2002 do Tribunal de Contas do Estado de São Paulo e em conformidade com a solicitação da FUNSERV – Fundação dos Servidores Públicos do Município de Sorocaba, informamos que de acordo com os artigos 133 e 143 da Lei nº 3.800 de 02 de dezembro 1991 o (a) Sr (a) ARLETE DE LIMA SOUZA, Agente Social, Grupo AD 09, referência 06, tem direito aos benefícios de sexta-parte desde Dezembro de 2012 e adicional de tempo de serviço de 21% (vinte e um por cento) adquiridos em Dezembro de 2013, tudo conforme consta dos registros funcionais do (a) funcionário (a) arquivados na Divisão de Cadastro Funcional desta Prefeitura de Sorocaba.
Sorocaba, 31 de janeiro de 2014.
ROBERTO JULIANO
Secretário da Administração

CINTIA REGINA LOPES BUENO
Diretora da Área de Adm. Pessoal

TERMO DE CONCESSÃO
Atendendo às disposições contidas na resolução 02/2002 do Tribunal de Contas do Estado de São Paulo e em conformidade com a solicitação da FUNSERV – Fundação dos Servidores Públicos do Município de Sorocaba, informamos que de acordo com o artigo 143 da Lei nº 3.800 de 02 de dezembro 1991 o (a) Sr (a) TANIA APARECIDA SOMBINI MACHADO, Auxiliar de Educação, Grupo AD 09, referência 03, tem direito ao benefício de adicional de tempo de serviço de 10% (dez por cento) adquiridos em Julho de 2013, tudo conforme consta dos registros funcionais do (a) funcionário (a) arquivados na Divisão de Cadastro Funcional desta Prefeitura de Sorocaba.
Sorocaba, 31 de janeiro de 2014.
ROBERTO JULIANO
Secretário da Administração

CINTIA REGINA LOPES BUENO
Diretora da Área de Adm. Pessoal

TERMO DE CONCESSÃO
Atendendo às disposições contidas na resolução 02/2002 do Tribunal de Contas do Estado de São Paulo e em conformidade com a solicitação da FUNSERV – Fundação dos Servidores Públicos do Município de Sorocaba, informamos que de acordo com os artigos 133 e 143 da Lei nº 3.800 de 02 de dezembro 1991 o (a) Sr (a) ROSALINA APARECIDA MOREIRA, Servente, Grupo OP 05, referência 06, tem direito aos benefícios de sexta-parte desde Maio de 2007 e adicional de tempo de serviço de 22% (vinte e dois por cento) adquiridos em Junho de 2009, tudo conforme consta dos registros funcionais do (a) funcionário (a) arquivados na Divisão de Cadastro Funcional desta Prefeitura de Sorocaba.
Sorocaba, 31 de janeiro de 2014.
ROBERTO JULIANO
Secretário da Administração

CINTIA REGINA LOPES BUENO
Diretora da Área de Adm. Pessoal

TERMO DE CONCESSÃO
Atendendo às disposições contidas na resolução 02/2002 do Tribunal de Contas do Estado de São Paulo e em conformidade com a solicitação da FUNSERV – Fundação dos Servidores Públicos do Município de Sorocaba, informamos que de acordo com os artigos 133 e 143 da Lei nº 3.800 de 02 de dezembro 1991 o (a) Sr (a) EMERSON GARCIA GIRAN, Guarda Civil Municipal Primeira Classe, Grupo GCM 02, referência 08, tem direito aos benefícios de sexta-parte desde Fevereiro de 2008 e adicional de tempo de serviço de 25% (vinte e cinco por cento) adquiridos em Fevereiro de 2013, tudo conforme consta dos registros funcionais do (a) funcionário (a) arquivados na Divisão de Cadastro Funcional desta Prefeitura de Sorocaba.
Sorocaba, 31 de janeiro de 2014.
ROBERTO JULIANO
Secretário da Administração

CINTIA REGINA LOPES BUENO
Diretora da Área de Adm. Pessoal

TERMO DE CONCESSÃO
Atendendo às disposições contidas na resolução 02/2002 do Tribunal de Contas do Estado de São Paulo e em conformidade com a solicitação da FUNSERV – Fundação dos Servidores Públicos do Município de Sorocaba, informamos que de acordo com os artigos 133 e 143 da Lei nº 3.800 de 02 de dezembro 1991 o (a) Sr (a) IVANI CANDIDO DE OLIVEIRA, Servente, Grupo OP 05, referência 05, tem direito aos benefícios de sexta-parte desde Novembro de 2011 e adicional de tempo de serviço de 22% (vinte e dois por cento) adquiridos em Novembro de 2013, tudo conforme consta dos registros funcionais do (a) funcionário (a) arquivados na Divisão de Cadastro Funcional desta Prefeitura de Sorocaba.
Sorocaba, 31 de janeiro de 2014.
ROBERTO JULIANO
Secretário da Administração

CINTIA REGINA LOPES BUENO
Diretora da Área de Adm. Pessoal

TERMO DE CONCESSÃO
Atendendo às disposições contidas na resolução 02/2002 do Tribunal de Contas do Estado de São Paulo e em conformidade com a solicitação da FUNSERV – Fundação dos Servidores Públicos do Município de Sorocaba, informamos que de acordo com os artigos 133 e 143 da Lei nº 3.800 de 02 de dezembro 1991 o (a) Sr (a) FLAVIO ZINSLY DE FREITAS, Pintor, Grupo OP 08, referência 07, tem direito aos benefícios de sexta-parte desde Julho de 2005 e adicional de tempo de serviço de 28% (vinte e oito por cento) adquiridos em Julho de 2013, tudo conforme consta dos registros funcionais do (a) funcionário (a) arquivados na Divisão de Cadastro Funcional desta Prefeitura de Sorocaba.
Sorocaba, 31 de janeiro de 2014.
ROBERTO JULIANO
Secretário da Administração

CINTIA REGINA LOPES BUENO
Diretora da Área de Adm. Pessoal

TERMO DE CONCESSÃO
Atendendo às disposições contidas na resolução 02/2002 do Tribunal de Contas do Estado de São Paulo e em conformidade com a solicitação da FUNSERV – Fundação dos Servidores Públicos do Município de Sorocaba, informamos que de acordo com os artigos 133 e 143 da Lei nº 3.800 de 02 de dezembro 1991 o (a) Sr (a) FLAVIO ZINSLY DE FREITAS, Pintor, Grupo OP 08, referência 07, tem direito aos benefícios de sexta-parte desde Julho de 2005 e adicional de tempo de serviço de 28% (vinte e oito por cento) adquiridos em Julho de 2013, tudo conforme consta dos registros funcionais do (a) funcionário (a) arquivados na Divisão de Cadastro Funcional desta Prefeitura de Sorocaba.
Sorocaba, 31 de janeiro de 2014.
ROBERTO JULIANO
Secretário da Administração

CINTIA REGINA LOPES BUENO
Diretora da Área de Adm. Pessoal

CONVOCAÇÃO		
Nos termos da Legislação vigente, o Secretário da Administração, assinou as portarias nomeando os concursados para os cargos mencionados, na forma específica a seguir.		
PORTARIA	NOME	CARGO
20.925/DDP	CAROLINA CARDOSO MARTINS DOS SANTOS	TÉCNICO DE CONTROLE ADMINISTRATIVO

EDITAL DE CONVOCAÇÃO

Nos termos da Legislação vigente, a Prefeitura de Sorocaba convoca os concursados acima mencionados a tomarem posse dentro do prazo de 15 (quinze) dias, a partir desta publicação.

O não cumprimento deste prazo implicará na perda dos direitos decorrentes de sua classificação no Concurso Público.

Segue abaixo a lista de documentação a ser apresentada neste prazo.

ORIGINAIS PARA SEREM APRESENTADOS NA SECRETARIA DA ADMINISTRAÇÃO (DICAF)

- 01- Carteira de trabalho;
- 02 - PIS/PASEP;
- 03- Certificado de reservista;
- 04- Título de eleitor / comprovante de quitação da última eleição;
- 05- Cédula de identidade;
- 06- Comprovante de contribuição sindical (CTPS / hollerith); Se não apresentar o comprovante na entrega dos documentos, terá o desconto em folha e não será devolvido.
- 07- 1 (uma foto) 3X4 com nome no verso;
- 08- Antecedentes Criminais.
- 09- Declaração de outro vínculo empregatício em órgão público, com o horário de trabalho, ou cópia de exoneração e declaração do tempo de serviço.
- 10- Histórico Escolar / Diploma (Obs. Conforme requisitos do edital).

CÓPIAS (EM TAMANHO A4) PARA SEREM ENTREGUES NA DICAF

- 01- CPF (CIC);
- 02- Certidão de nascimento ou casamento (se for casado);
- 03- Registro do Conselho Profissional (técnico / superior);
- 04- PIS / PASEP;
- 05- Histórico Escolar / Diploma (Obs. Conforme requisitos do edital);
- 06- Certidão de nascimento de filhos até 14 anos (para fins de salário família);
- 07- Certidão de nascimento de filhos até 21 anos (para fins de Imposto de Renda);
- 08- Comprovante de pagamento de anuidade do conselho (técnico / superior);
- 09- RG;
- 10- Título de eleitor / comprovante de quitação da última eleição;
- 11- Certificado de Reservista;
- 12- Declaração de Imposto de Renda;
- 13- Cartão do Banco / nº da Conta Corrente (se tiver conta no BANCO ITAU).
- 14- Carteira Nacional de Habilitação
- 15 - Comprovante de contribuição sindical (CTPS / hollerith);
- 16- Cópia da Carteira Profissional e de todos os registros;
- 17- Apresentar comprovação de acúmulo de cargo;
- 18- Comprovante de endereço.

ABERTURA DE CONTA CORRENTE (BANCO ITAÚ – PAÇO)
(Para quem ainda não tem conta no Banco Itaú)

01- CPF (01 cópia);
02- RG (01 cópia);
03- Comprovante de residência (conta de luz ou telefone) (01 cópia); Obs.em nome do cliente.
04- Certidão de casamento (01 cópia).

Nota: As cópias deverão ser apresentadas junto ao original.

EXAME MÉDICO

01 – Marcar o exame pessoalmente;
02 – Trazer 01 (uma) foto 3x4;
03 – Se usar óculos, não se esquecer de trazê-los;
04 - Trazer receita médica se fizer uso de algum medicamento;
05 - Trazer xerox comprovante de vacinação contra tétano junto com original;
06 - Se possuir, trazer carteira de prevenção ao câncer.
07 - Declaração Médica constando Idade Gestacional e data provável do parto.

ENTREGA DE DOCUMENTOS ATÉ ÀS 16 HORAS NA SEAD/DICAF.

Sorocaba, 29 de janeiro de 2014.

ROBERTO JULIANO
Secretário da Administração

PREFEITURA DE SOROCABA	instruções ali contidas.
EDITAL DE DIVULGAÇÃO DO RESULTADO DE AVALIAÇÃO PSICOLÓGICA REALIZADA POR DETERMINAÇÃO JUDICIAL, REFERENTE AO CONCURSO PÚBLICO Nº 11/2011	3. INFORMAÇÕES RELATIVAS A EVENTUAL PEDIDO DE ENTREVISTA DEVOLUTIVA

A Prefeitura de Sorocaba, em relação ao Concurso Público Nº 11/2011, DIVULGA o resultado da avaliação psicológica realizada em 14 de dezembro de 2013, em cumprimento à sentença proferida nos autos do Mandado de Segurança número 0034240-36.2012.8.26.0053 da Comarca de São Paulo – Fórum Central Fazenda Pública/Acidentes - 14ª Vara de Fazenda Pública.

1. LISTA DE CANDIDATO CONSIDERADO INAPTO NA AVALIAÇÃO PSICOLÓGICA

inscrição	documento
02013860	346759808- SP

2. INFORMAÇÕES RELATIVAS A EVENTUAL RECURSO REFERENTE AO RESULTADO DA AVALIAÇÃO PSICOLÓGICA

De acordo com o item 1 e 2 do Capítulo X – Dos Recursos do Edital de Abertura de Inscrições 11/2011:

O prazo para interposição de recurso será de 2 (dois) dias úteis contados do 1º dia útil imediatamente seguinte ao da data da publicação, no Jornal Município de Sorocaba e/ou imprensa local ou do fato que lhe deu origem.

O candidato deverá utilizar o campo próprio para interposição de recursos, no endereço www.vunesp.com.br, e seguir as

E que chegue ao conhecimento de todos e ninguém possa alegar desconhecimento, é expedido o presente Edital.

Sorocaba, 30 de janeiro de 2014.

Comissão Permanente de Concursos e Processos Seletivos Públicos

EMPTS Empresa Municipal Parque Tecnológico de Sorocaba

2º TERMO DE ADITIVO DE CONTRATO

Processo Administrativo: 000020/2012 – Dispensa nº. 044/2012.
Objeto: EDITAL DE CHAMAMENTO 003/2012 – SELEÇÃO DE ORGANIZAÇÃO SOCIAL PARA GESTÃO DE CIENCIA E TECNOLOGIA DO PARQUE TECNOLÓGICO DE SOROCABA
Assunto: Fica o contrato celebrado em 31/10/2012, aditado para prorrogar o prazo de vigência por 12 meses.
Valor: R\$ 2.696.550,30
Contratante: Empresa Municipal Parque Tecnológico de Sorocaba.
Contratada: Agência de Desenvolvimento e Inovação de Sorocaba – INOVA Sorocaba
Sorocaba, 30 de dezembro de 2013. Vítor Lippi – Presidente da EMPTS.



Secretaria de Planejamento e Gestão

DIVISÃO DE GESTÃO DE DOCUMENTOS

NOTIFICAÇÃO

NOTIFICAMOS os interessados abaixo relacionados que foram deferidas as solicitações de Cópias de Processo (cópias integrais e parciais).

Referidas cópias devem ser retiradas no Protocolo Geral, localizado no térreo do Paço Municipal, no horário das 8h00 às 16h00, de 2ª a 6ª Feira, no prazo de 07 (sete) dias úteis. Decorrido esse prazo, os documentos xerografados serão encaminhados para arquivo.

PROCESSO	INTERESSADO	SOLICITANTE
001643/1989	ADIB MORAD	ADIB MORAD
014948/1995	ALBERFLEX INDÚSTRIA DE MOVEIS LTDA	GERSON DE MELLO MARCELO
010406/2011	ALEX MORENO ROMEIRO E OUTROS	HELAYNE CRISTINA BEDULLI
005570/2003	AUTOMECCOMERCIAL LTDA	AUTOMECCOMERCIAL DE VEICULOS LTDA
010314/2006	BANCO MERCANTIL S/A	WALDINEY CARDOSO FELIZ
001178/2013	D&P ALVES LTDA ME	ALESSADRO EDUARDO ALEVS
012107/2003	DORIVAL SILVA DE OLIVEIRA	SILVIO MODESTO
014448/1986	DURVALINO PEREIRA SOBRINHO	DURVALINO PEREIRA SOBRINHO
013362/2011	EDUARDO BOLCONT	EDUARDO BOLCONT
010610/2013	JOAO ALBERTO DE MORAES	JOAO ALBERTO DE MORAES
005582/2011	JOSE DONIZETTI DA SILVA	JOSE DONIZETTI DA SILVA
021135/2013	JOSMARI CRISTINA DE OLIVEIRA	JOSMARI CRISTINA DE OLIVEIRA
021732/2012	LANCHONETE OXFORD LTDA EPP	ANTONIO LUIS DE MELO BONFIM
016577/2010	LOSANGO PROMOÇÕES E VENDAS LTDA	LOSANGO PROMOÇÕES E VENDAS LTDA
026909/2011	LUIZ CALVO RAMIRES	LUIZ CALVO RAMIRES
001045/1980	LUIZ DIAS HERNANDES	LUIZ DIAS HERNANDES

020047/2010	MARCIANO BAGATINI	ANTONIO CARLOS BONATO
028763/2011	MARIA APARECIDA DIAS ROQUE	MARIA APARECIDA DIAS ROQUE
019142/2008	MEMORIAL ADMINISTRAÇÃO EMPREENDIMENTOS LTDA	MARCOS ALEXANDRE MARTINS VIEIRA
016403/2002	MIKAEL NIKOLAS EL HADI	STENIO GARCIA DE CAMPOS
031896/2010	MILTON CEPellos DE OLIVEIRA	MILTON CEPellos DE OLIVEIRA
034682/2013	MULTIFOCO LOCACOES DE OUTDOORS LTDA ME	MULTIFOCO LOCACOES DE OUTDOORS LTDA ME
018516/2008	NILBERTO LUIZ DE OLIVEIRA	NILBERTO LUIZ DE OLIVEIRA
023310/2013	NILZA ROSA DE NOVAES	NILZA ROSA DE NOVAES
024582/2013	ORLANDO RODRIGUES DE SOUZA	ORLANDO RODRIGUES DE SOUZA

022236/2008	PAULO ROBERTO F. GUARIGLIA	PAULO ROBERTO F. GUARIGLIA
004768/1998	PEDRO AUGUSTO FANTON	SANDRO NAGAO SCHISSATTI
024080/2005	PENTAGONO EMPREENDIMENTOS IMOBILIARIOS LTDA	CICERO BARBOSA DA SILVA
015326/2011	PW EMP IMOBILIARIOS LTDA	PW EMP IMOBILIARIOS LTDA
002760/2013	RODRIGO ALEIXO DE ALMEIDA & CIA LTDA ME	RODRIGO ALEIXO DE ALMEIDA
005962/2004	ROSELI FERREIRA CARDOSO	ROSELI FERREIRA CARDOSO
010880/2008	RUBENS GABRIEL JUNIOR	RUBENS GABRIEL JUNIOR
011208/2011	SAMUEL BERENGUEL PEDROSO	RONALDO ASSIS SAMPAIO
011972/2010	SANTARINI EMPREENDIMENTOS LTDA	MONICA CASSANIGA
019860/2012	SEOBE	ADRIANO MARTINS
009449/1989	SIDNEI AGOSTA ARO	FLAVIO DE ALMEIDA PANSARINI
009105/2009	SOLANGE SENTENA TEIXEIRA GIMENEZ	SOLANGE SENTENA TEIXEIRA GIMENEZ
003171/1987	TECNIMA S/A IND. MATALURGICA	WESLEY SILVA DA HORA
005044/2012	UBIRAJARA SILVERIO SIQUEIRA	UBIRAJARA SILVERIO SIQUEIRA
029874/2012	VILLA LUGANO EMPREENDIMENTO IMOBILIARIO SPE LTDA E/OU	MARISA LOPES
003167/2011	WILSON DA SILVA RAINHA	WILSON DA SILVA RAINHA

Sorocaba, 29 de Janeiro de 2014.

MARCOS APARECIDO PIARDI
Chefe da Divisão de Gestão de Documentos

Comunicado à População

De acordo com a Lei Municipal nº 8.414/2008, fica instituída em Sorocaba a campanha permanente para divulgação dos benefícios concedidos aos cidadãos, que foram estabelecidos por Leis Municipais

LEI Nº	DATA	TEOR
1.005	19/10/1962	Concessão de auxílio às mães de gêmeos
1.539	18/12/1968	Isenção de IPTU e taxas mínimas para entidades religiosas e pessoas que menciona
1.655	26/10/1971	Isenção de IPTU a imóveis pertencentes às viúvas dos ex-combatentes da II Guerra Mundial ou da Revolução de 1932
1.717	12/04/1973	Isenção de tributos às construções populares
LOM	05/04/1990	Isenta do IPTU os portadores de doenças graves incapacitantes nas condições que especifica
4.307	11/08/1993	Isenção de pagamentos para ingresso nos parques públicos aos idosos e pessoas com deficiência
4.338	31/08/1993	Isenção de tributos nas ampliações das casas nos conjuntos populares
4.567	04/07/1994	Concede às pessoas com 60 anos ou mais o desconto de 50% no preço de ingresso para cinemas, teatros e outros
4.583	11/08/1994	Obriga a fixação de quadro demonstrativo dos funcionários de plantão dos Postos de Saúde e Pronto-Atendimento, com horário de entrada e saída
4.841	16/06/1995	Impõe a obrigatoriedade de cobertura de seguro contra roubo, furto ou danos de veículos pelas empresas que operam no ramo de estacionamento
4.873	06/07/1995	Concessão de moratória aos contribuintes em estado de notória pobreza
4.913	04/09/1995	Controle e fiscalização das atividades que gerem poluição sonora
4.998	27/11/1995	Primazia ao embarque de passageiros com deficiência, idosos e gestantes nos terminais urbanos
5.067	07/03/1996	Reserva de assentos para gestantes, mulheres portando bebês, idosos e pessoas com deficiência nos veículo de transporte coletivo
6.086	07/02/2000	Dispõe sobre meia-entrada para aposentados nos cinemas e teatros
6.677	09/09/2002	Isenção de pagamento de taxa de inscrição em concursos públicos para desempregados, empregados que recebem até três salários mínimos ou sejam arrimo de família
7.108	13/05/2004	Reserva de vagas aos idosos para estacionamento em locais públicos
7.294	29/10/2004	Institui no município campanha de orientação e esclarecimento sobre gratuidade dos serviços funerários
7.354	21/03/2005	Obrigatoriedade da realização gratuita de triagem auditiva em crianças recém-nativas
7.391	03/06/2005	Obrigatoriedade das agências bancárias prestarem aos seus usuários atendimentos em tempo razoável
7.499	16/09/2005	Obrigatoriedade das fontes fixas e móveis emissoras de gases que provocam o efeito estufa compensarem o meio ambiente
7.506	26/09/2005	Prioridade de vagas em creches e escolas públicas, aos filhos de deficientes, próximas de suas residências
7.555	07/11/2005	Obrigatoriedade de restaurantes "fast food", bares, lanchonetes de divulgar informações e tabelas nutricionais dos alimentos que vendes
7.621	16/12/2005	Fixação de placas nos postos revendedores de combustíveis orientando o consumidor sobre o direito ao teste de qualidade do combustível
7.634	26/12/2005	Dispõe sobre formas específicas de tratamento aos contribuintes em estado notório de pobreza
7.694	21/03/2006	Obrigatoriedade de disponibilização de cadeiras de rodas nos estabelecimentos que menciona
7.791	06/06/2006	Altera o Art. 4º da Lei 7.572, de 07/11/05, que autoriza a construção de até duas unidades habitacionais por lote e a regularização de edificações
7.973	16/10/2006	Pagamento de meia-entrada a todos os professores da rede pública municipal e particular em espetáculos artísticos, esportivos e culturais
8.004	20/11/2006	Isenção de pagamento de taxa de inscrição em concurso público aos doadores de sangue
8.051	11/12/2006	Normas e critérios para acessibilidade das pessoas com deficiência ou mobilidade reduzidas
8.113	20/03/2007	Atendimento preferencial à pessoa com deficiência, idosos e gestantes nos serviços públicos municipais
8.179	04/06/2007	Obrigatoriedade de coleta gratuita de material para exames de DNA pelo serviço de saúde do município
8.190	18/06/2007	Identificação diferenciada em processos onde o interessado for pessoa com idade igual ou superior a 60 anos, garantindo o direito de agilidade em todas as repartições públicas do município
8.191	18/06/2007	Obrigatoriedade das agências bancárias de Sorocaba colocarem bebedouros e sanitários à disposição dos usuários
8.225	20/07/2007	Obrigatoriedade dos centros-hospitalares de rede pública de Sorocaba e conveniados de realizarem exames para triagem auditiva Neo-Natal Universal em recém-nascidos
8.287	22/10/2007	Obrigaçao dos estabelecimentos de ensino municipal em manterem sua merenda alimentação diferenciada aos alunos portadores de diabetes
8.289	29/10/2007	Exposição de cartaz informativos sobre distribuição gratuita de medicamentos nas unidades de saúde da rede pública municipal
8.307	03/10/2007	Torna obrigatório às maternidades e serviços hospitalares da rede pública de saúde conveniados com o SUS a avaliarem as condições de vitalidade dos recém-nascidos
8.311	06/12/2007	Criação de espaços nos terminais de transporte coletivo urbanos do município para colocação de painéis com indicadores de emprego
8.354	27/12/2007	Controle de populações animais, bem como sobre a prevenção e controle de zoonoses no município
7.981	30/10/2006	Dispõe sobre garantia de fornecimento de material para diabetes e dá outras providências

FUNSERV		Fundação da Seguridade Social dos Servidores Públicos Municipais de Sorocaba	
FUNDAÇÃO SEGURIDADE SOCIAL DOS SERVIDORES PÚBLICOS MUNICIPAIS DE SOROCABA DIRETORIA ADMINISTRATIVA E FINANCEIRA		PORTARIA nº 009/2014	
PROCESSO ADM : 431/2010 MODALIDADE : 001/2010 – PREGÃO PRESENCIAL EXTRATO DE PRORROGAÇÃO DE CONTRATO		Ana Paula Favero Sakano, Presidente da Fundação da Seguridade Social dos Servidores Públicos Municipais de Sorocaba, no uso de suas atribuições legais, resolve revogar a Portaria nº 004/2014, de 10 de janeiro de 2014, que nomeou JESLEI VIEIRA DA ROCHA JUNIOR, para exercer o cargo de Auxiliar de Administração, pelo não cumprimento do prazo legal.	
OBJETO : CONTRATAÇÃO DE EMPRESA ESPECIALIZADA NA ÁREA DE INFORMÁTICA PARA LICENCIAMENTO DE PROGRAMAS DE COMPUTADOR DESTINADOS À GESTÃO CONTÁBIL/FINANCEIRA E ADMINISTRATIVA DA FUNDAÇÃO. ASSUNTO : FICA O CONTRATO CELEBRADO EM 03 DE JANEIRO DE 2011 PRORROGADO POR 12 MESES A PARTIR DE 03/01/2014 ATÉ 02/01/2015, NOS TERMOS DO ARTIGO 57, INCISO II DA LEI. CONTRATANTE : FUNDAÇÃO DA SEGURIDADE SOCIAL DOS SERVIDORES PÚBLICOS MUNICIPAIS DE SOROCABA. CONTRATADA : CONAM – CONSULTORIA EM ADMINISTRAÇÃO MUNICIPAL LTDA. VALOR ANUAL : R\$ 132.335,52 (cento e trinta e dois mil, trezentos e trinta e cinco reais e cinquenta e dois centavos) Sorocaba, 17 de janeiro de 2014.		Sorocaba, 27 de janeiro de 2014.	
Carlos Eduardo Barbosa João Diretor Administrativo e Financeiro		ANA PAULA FAVERO SAKANO Presidente	
ATO Nº 001 /2014		PORTARIA Nº 010/2014 (Dispõe sobre a nomeação de funcionário)	
ANA PAULA FÁVERO SAKANO, Presidente da Fundação da Seguridade Social dos Servidores Públicos Municipais de Sorocaba, no uso de suas atribuições legais, resolve:		A Presidente da Fundação da Seguridade Social dos Servidores Públicos Municipais de Sorocaba, no uso de suas atribuições legais,	
Artigo 1º - Ficam designados para constituírem a Comissão Permanente de licitações os Srs. Carlos Eduardo Barbosa João, Marise de Souza Simão Haro Firmo e Monica Maciel Pereira Spuzzillo. Para membros suplentes o Sr. Setembrino Ferraz Junior e Amanda Cristina Nunes Schiavi.		Resolve : Artigo 1º - Nomear para o cargo de Auxiliar de Administração, criado pela Lei Municipal nº 4.491/94 de março de 1994 e ampliado pela Lei nº 7.953 de 09 de outubro de 2006, ANDRE AUGUSTO, aprovado (a) no concurso público nº 005/2010.	
Artigo 2º - A referida comissão terá como presidente o Sr. Carlos Eduardo Barbosa João e tem como atribuições, a coordenação dos processos licitatórios desta FUNSERV.		Artigo 2º - O funcionário será regido pelo Estatuto dos Servidores Públicos Municipais de Sorocaba, criado pela Lei Municipal de nº 3.800/91 de 02 de dezembro de 1.991.	
Artigo 3º - Este ato entra em vigor nesta data. Sorocaba, 31 de janeiro de 2014.		Artigo 3º - Esta portaria entrará em vigor a partir de 31 de janeiro de 2014, revogadas as disposições em contrário. Sorocaba, 31 de janeiro de 2014.	
ANA PAULA FÁVERO SAKANO Presidente FUNSERV		ANA PAULA FAVERO SAKANO Presidente FUNSERV	
PORTARIA nº 008/2014		PORTARIA Nº 011/2014 (Dispõe sobre a nomeação de funcionário)	
Ana Paula Favero Sakano, Presidente da Fundação da Seguridade Social dos Servidores Públicos Municipais de Sorocaba, no uso de suas atribuições legais, resolve revogar a Portaria nº 003/2014, de 10 de janeiro de 2014, que nomeou ERNESTO BRUNO MATOS, para exercer o cargo de Auxiliar de Administração, pelo não cumprimento do prazo legal.		A Presidente da Fundação da Seguridade Social dos Servidores Públicos Municipais de Sorocaba, no uso de suas atribuições legais,	
Sorocaba, 27 de janeiro de 2014.		Resolve : Artigo 1º - Nomear para o cargo de Auxiliar de Administração, criado pela Lei Municipal nº 4.491/94 de março de 1994 e ampliado pela Lei nº 7.953 de 09 de outubro de 2006, FERNANDO HENRIQUE RIBEIRO DELA DEA, aprovado (a) no concurso público nº 005/2010.	
ANA PAULA FAVERO SAKANO Presidente		Artigo 2º - O funcionário será regido pelo Estatuto dos Servidores Públicos Municipais de Sorocaba, criado pela Lei Municipal de nº 3.800/91 de 02 de dezembro de 1.991.	
		Artigo 3º - Esta portaria entrará em vigor a partir de 31 de janeiro de 2014, revogadas as disposições em contrário. Sorocaba, 31 de janeiro de 2014.	
		ANA PAULA FAVERO SAKANO Presidente FUNSERV	

EDITAL DE CONVOCAÇÃO

Nos termos da legislação vigente, Ana Paula Fávero Sakano, Presidente da Fundação da Seguridade Social dos Servidores Públicos Municipais de Sorocaba no uso de suas atribuições legais, convoca os concursados abaixo relacionados, aprovados no concurso público nº 005/2010, a tomar posse dentro do prazo máximo de 15 dias a partir de 31/01/2014.

O não cumprimento deste prazo implicará na perda dos direitos decorrentes de sua classificação no Concurso Público

Portaria	Nome	Cargo
010/2014	André Augusto	Auxiliar de Administração
011/2014	Fernando Henrique Ribeiro Dela Dea	Auxiliar de Administração

ANA PAULA FAVERO SAKANO

SEMOB		Secretaria de Mobilidade, Desenvolvimento Urbano e Obras	
-------	--	----------------------------------------------------------	--

EDITAL SEMOB Nº 003/2014

(Conforme Lei nº 8.270 de 24/Set/2.007).

Assunto : EIV – Estudo de Impacto de Vizinhança para fechamento do loteamento “Parque Reserva Ipanema”.

Proprietário : Associação Residencial Reserva Ipanema.

Local : Av. Ipanema, Lote 13 da quadra A1, Parque Reserva Ipanema, Sorocaba/SP.

Processo nº : 2.167/2014

A Prefeitura de Sorocaba, através da Secretaria de Mobilidade, Desenvolvimento Urbano e Obras, torna público que deu entrada nesta Municipalidade, através do Processo Administrativo nº 2.167/2014, pedido de fechamento do loteamento Parque Reserva Ipanema, solicitado pela Associação Residencial Ipanema, a ser implantado na Av. Ipanema, lote 13 da quadra A1, Parque Reserva Ipanema, nesta Cidade.

Faz saber também, que o Interessado apresentou o RIVI – Relatório de Impacto de Vizinhança para o EIV – Estudo de Impacto de Vizinhança elaborado para o local, que estará à disposição na Secretaria de Mobilidade, Desenvolvimento Urbano e Obras para consulta pública pelo prazo de 30 dias, a contar da data de publicação deste Edital, nos termos do § 1º do Artigo 7º da Lei Municipal nº 8.270 de 24/Set/2.007, regulamentado pelo Decreto Municipal nº 18.641.

E, para que chegue ao conhecimento de todos, é expedido o presente Edital.

Sorocaba, 31 de janeiro de 2.014.

ANTONIO BENEDITO BUENO SILVEIRA

Secretário de Mobilidade, Desenvolvimento Urbano e Obras

SEDU		Secretaria da Educação	
CME Conselho Municipal de Educação Lei Municipal nº 4574/94 alterada pela Lei Municipal nº 6754/02		PREFEITURA MUNICIPAL DE SOROCABA SECRETARIA DA EDUCAÇÃO SISTEMA MUNICIPAL DE ENSINO	
COMUNICADO CME SO Nº. 01/2014			
Calendário Anual de Reuniões Ordinárias do Conselho Municipal de Educação			
Janeiro Recesso	Julho 01/07/2014	Fevereiro 11/02/2014 25/02/2014	Agosto 05/08/2014 19/08/2014
Março 11/03/2014 25/03/2014	Setembro 02/09/2014 16/09/2014 30/09/2014	Abril 08/04/2014 22/04/2014	Outubro 07/10/2014 21/10/2014
Mai 06/05/2014 20/05/2014	Novembro 04/11/2014 18/11/2014	Junho 03/06/2014 24/06/2014	Dezembro 02/12/2014
Luiz Fábio Santos Presidente do CME-SO			

Portaria SEDU Nº. 03/2014

(Dispõe sobre a criação de Comissão de Estudos – Câmara de Conflitos)

JOSÉ SIMÕES DE ALMEIDA JUNIOR, Secretário da Educação, no uso das atribuições que lhe são conferidas pelo Decreto nº 20.458, de 28 de fevereiro de 2013.

DETERMINA:

Art. 1º - Fica altera a Portaria Sedu nº 01/2014, publicada em 17 de janeiro de 2014. Passando a comissão de Estudos – Câmara de Conflitos, a ser constituída por:

Secretaria da Educação:

- Aparecida Ferreira da Silva Gutierrez - Supervisora de ensino
- Cristiane Dal Pozzo e Santos - Chefe da Seção de Apoio à Saúde do Escolar
- Glynnis Christiani Fortes Vieira - Técnico de Controle Administrativo
- Janete Alher João - Gestora de Desenvolvimento Educacional

- Márcia de Fátima Delanholo - Supervisora de ensino
- Paula de Fátima Soares Cosmin - Supervisora de ensino
- Roberta Rodrigues da Paz Oliveira - Supervisora de ensino
- Vânia de Fátima Cavaleiro Singh- Psicóloga

Secretaria da Administração:

- Ângela Boni Freitas - Psicóloga
- Marisa de Oliveira Martinez - Psicóloga

Secretaria da Saúde:

- Neide Maria Britto Abreu - Médica do Núcleo de Apoio à Saúde da Família

Art. 3º - Esta Portaria entra em vigor na data de publicação.

Palácio dos Tropeiros, 22 de Janeiro de 2014

José Simões de Almeida Junior
Secretário de Educação

SECULT		Secretaria da Cultura	
--------	--	-----------------------	--

PORTARIA SECULT Nº 02, DE 29 DE JANEIRO DE 2014.

DEFINE SOBRE A NOMEAÇÃO DE MEMBROS PARA A CONSTITUIÇÃO DA COMISSÃO ORGANIZADORA PARA A REALIZAÇÃO DO CARNAVAL DE RUA 2014.

A Secretária da Cultura, Jaqueline Gomes da Silva no uso de suas atribuições legais e constitucionais, e CONSIDERANDO que o Carnaval de Rua é um dos eventos de maior importância da Cidade, revestido de extrema significação cultural e, principalmente social para o povo sorocabano;

CONSIDERANDO a necessidade de dar estrutura administrativa à organização do Carnaval de Rua do corrente ano;

CONSIDERANDO que os trabalhos desenvolvidos neste evento são de grande vulto, devendo, portanto, ser desenvolvidos e coordenados por uma Comissão Executiva especialmente nomeada para esta Festa, RESOLVE:

Art. 1º Nomear para a Comissão Organizadora do Carnaval de Rua de 2014, visando à coordenação e elaboração das atividades referentes ao evento, os seguintes membros:

A - Comissão Executiva:

- Jaqueline Gomes da Silva;
- Roberto Montgomery Soares;
- Roberto Juliano;
- Aurilio Sérgio da Costa Caiado.

B - Comissão de Finanças:

- Elaine Bueno Silva;
- Glauclene Rodrigues da Mota;

C - Comissão Organizadora:

- Osmir Antônio da Silva;
- Leandro Silva;
- Régis Massarotto Lima dos Santos;
- Thiago Castilho Arruda;
- Vitória Escobar;

- Andréa Tudela Del Mastre;
- Fernanda de Moraes Lara;
- João Carlos Esquerdo Junior;
- Juliano Chavaglia de Almeida;
- Elisabete Aparecida de Mello;
- Renato Toiti Matugama;
- Fernanda Cristina de Almeida Melo Lamas;
- Claudia Ap. Pizol Arruda;
- Gilmar Ezequiel de Souza Oliveira;
- Áquile Dias de Toledo;
- Octaviano César Neto;
- Ronaldo Soares de Arruda;
- Adilson Adriano Borges;
- Alexandre Rocha Camargo;
- Marcos Roberto Turato;
- Glauco Uchar;
- Vancei Franci;
- Glauco Rogério Ribeiro Alves;
- José Eduardo Cacace Júnior;
- Luciana Mattos Furlani Campanati;
- Tânia Mara Franco;
- Luiz Henrique Gonzales;
- Filipe Augusto Vieira Moraes;
- Renato Bonadia de Oliveira;
- Nivaldo Costa;
- Michele Petersen;
- Roberto Kuke;
- Andrea Françoise Sanches de Sousa;
- Ismael Ferreira da Silva;
- João Paulo Rolim Marques;
- Edmilson Chelles Martins.

Parágrafo Único - Os trabalhos da Comissão Organizadora são considerados de relevante interesse público, e suas atividades e responsabilidades encerrar-se-ão após o término de todas as providências referentes ao evento, em especial às relativas à programação específica.

Jaqueline Gomes da Silva
Secretária da Cultura

SAAE Serviço Autônomo de Água e Esgoto	
<p>PORTARIA N° 107/2014 (Dispõe sobre disponibilidade de servidor autárquico municipal)</p>	<p>PORTARIA N°125/2014 (Dispõe sobre vacância de cargo)</p>
<p>O DIRETOR GERAL do Serviço Autônomo de Água e Esgoto de Sorocaba, no uso de suas atribuições legais, resolve:</p> <p>Artigo 1° - Colocar Gêmina Maria Pires, Auxiliar de Administração, desta Autarquia Municipal, à disposição da Prefeitura Municipal de Sorocaba, com prejuízo de seus vencimentos, para exercer cargo em comissão na Secretaria da Fazenda.</p> <p>Artigo 2° - Esta portaria entra em vigor nesta data, retroagindo seus efeitos a partir de 20 de janeiro de 2014.</p> <p>Sorocaba, 22 de janeiro de 2014.</p>	<p>O DIRETOR GERAL do Serviço Autônomo de Água e Esgoto de Sorocaba, no uso de suas atribuições legais,</p> <p>RESOLVE:</p> <p>Artigo 1° - Declarar vago o cargo de Ajudante Geral do Sr. ANTONIO GERALDO COSTA, lotado no Setor de Materiais e Logística, fundamentado nos termos do artigo 60, alínea "e" da Lei n° 3.800 de 02 de dezembro de 1.991.</p> <p>Artigo 2° - Esta portaria entrará em vigor nesta data, retroagindo seus efeitos a partir de 21 de janeiro de 2.014.</p> <p>Sorocaba, 28 de janeiro de 2014.</p>
<p>Wilson Unterkircher Filho Diretor Geral</p>	<p>Wilson Unterkircher Filho Diretor Geral</p>
<p>PORTARIA N°118/2014 (Dispõe sobre exoneração de cargo em comissão)</p>	<p>PORTARIA N°126/2014 (Dispõe sobre exoneração de cargo em comissão)</p>
<p>O DIRETOR GERAL do Serviço Autônomo de Água e Esgoto de Sorocaba, no uso de suas atribuições legais e de acordo com a Lei n.º 9.895, de 28 de dezembro de 2011,</p> <p>RESOLVE:</p> <p>Artigo 1° - Exonerar o Sr. Rodolfo da Silva Oliveira Barboza, servidor de carreira, do cargo em comissão de Chefe do Departamento de Drenagem.</p> <p>Artigo 2° - Esta portaria entrará em vigor nesta data, retroagindo seus efeitos a partir de 24 de janeiro de 2.014.</p> <p>Sorocaba, 27 de janeiro de 2014.</p>	<p>O DIRETOR GERAL do Serviço Autônomo de Água e Esgoto de Sorocaba, no uso de suas atribuições legais e de acordo com a Lei n.º 9.895, de 28 de dezembro de 2011,</p> <p>RESOLVE:</p> <p>Artigo 1° - Exonerar a Sra. Sandra Regina Amaral Leite de Barros, servidora de carreira, do cargo em comissão de Chefe do Setor de Topografia e Cadastro.</p> <p>Artigo 2° - Esta portaria entrará em vigor a partir de 03 de fevereiro de 2.014.</p> <p>Sorocaba, 28 de janeiro de 2014.</p>
<p>Wilson Unterkircher Filho Diretor Geral</p>	<p>Wilson Unterkircher Filho Diretor Geral</p>
<p>PORTARIA N°119/2014 (Dispõe sobre exoneração de cargo em comissão)</p>	<p>PORTARIA N°127/2014 (Dispõe sobre nomeação de cargo em comissão)</p>
<p>O DIRETOR GERAL do Serviço Autônomo de Água e Esgoto de Sorocaba, no uso de suas atribuições legais e de acordo com a Lei n.º 9.895, de 28 de dezembro de 2011,</p> <p>RESOLVE:</p> <p>Artigo 1° - Exonerar o Sr. Gilmar Buffolo, servidor de carreira, do cargo em comissão de Coordenador Especial.</p> <p>Artigo 2° - Esta portaria entrará em vigor a partir de 31 de janeiro de 2.014.</p> <p>Sorocaba, 27 de janeiro de 2014.</p>	<p>O DIRETOR GERAL do Serviço Autônomo de Água e Esgoto de Sorocaba, no uso de suas atribuições legais e de acordo com a Lei n.º 9.895, de 28 de dezembro de 2011,</p> <p>RESOLVE:</p> <p>Artigo 1° - Nomear a Sra. Sandra Regina Amaral Leite de Barros, para exercer em comissão o cargo de Chefe do Departamento de Drenagem.</p> <p>Artigo 2° - Esta portaria entrará em vigor a partir de 03 de fevereiro de 2.014.</p> <p>Sorocaba, 28 de janeiro de 2014.</p>
<p>Wilson Unterkircher Filho Diretor Geral</p>	<p>Wilson Unterkircher Filho Diretor Geral</p>
<p>PORTARIA N°120/2014 (Dispõe sobre exoneração de cargo em comissão)</p>	<p>PORTARIA N°128/2014 (Dispõe sobre nomeação de cargo em comissão)</p>
<p>O DIRETOR GERAL do Serviço Autônomo de Água e Esgoto de Sorocaba, no uso de suas atribuições legais e de acordo com a Lei n.º 9.895, de 28 de dezembro de 2011,</p> <p>RESOLVE:</p> <p>Artigo 1° - Exonerar o Sr. Adhemar José Spinelli Júnior, servidor de carreira, do cargo em comissão de Diretor Operacional de Água.</p> <p>Artigo 2° - Esta portaria entrará em vigor a partir de 31 de janeiro de 2.014.</p> <p>Sorocaba, 27 de janeiro de 2014.</p>	<p>O DIRETOR GERAL do Serviço Autônomo de Água e Esgoto de Sorocaba, no uso de suas atribuições legais e de acordo com a Lei n.º 9.895, de 28 de dezembro de 2011,</p> <p>RESOLVE:</p> <p>Artigo 1° - Nomear o Sr. Clovis de Luca, para exercer em comissão o cargo de Chefe do Setor de Topografia e Cadastro.</p> <p>Artigo 2° - Esta portaria entrará em vigor a partir de 03 de fevereiro de 2.014.</p> <p>Sorocaba, 28 de janeiro de 2014.</p>
<p>Wilson Unterkircher Filho Diretor Geral</p>	<p>Wilson Unterkircher Filho Diretor Geral</p>
<p>PORTARIA N°121/2014 (Dispõe sobre exoneração de cargo em comissão)</p>	<p>PORTARIA N°129/2014 (Dispõe sobre vacância de cargo)</p>
<p>O DIRETOR GERAL do Serviço Autônomo de Água e Esgoto de Sorocaba, no uso de suas atribuições legais e de acordo com a Lei n.º 9.895, de 28 de dezembro de 2011,</p> <p>RESOLVE:</p> <p>Artigo 1° - Exonerar o Sr. Clovis de Luca, servidor de carreira, do cargo em comissão de Chefe do Departamento de Água.</p> <p>Artigo 2° - Esta portaria entrará em vigor nesta data, retroagindo seus efeitos a partir de 24 de janeiro de 2.014.</p> <p>Sorocaba, 27 de janeiro de 2014.</p>	<p>O DIRETOR GERAL do Serviço Autônomo de Água e Esgoto de Sorocaba, no uso de suas atribuições legais,</p> <p>RESOLVE:</p> <p>Artigo 1° - Declarar vago o cargo de Ajudante Geral do Sr. CICERO ANTUNES VIEIRA, lotado no Setor de Materiais e Logística, fundamentado nos termos do artigo 60, alínea "e" da Lei n° 3.800 de 02 de dezembro de 1.991.</p> <p>Artigo 2° - Esta portaria entrará em vigor nesta data, retroagindo seus efeitos a partir de 11 de janeiro de 2.014.</p> <p>Sorocaba, 28 de janeiro de 2014.</p>
<p>Wilson Unterkircher Filho Diretor Geral</p>	<p>Wilson Unterkircher Filho Diretor Geral</p>
<p>PORTARIA N°122/2014 (Dispõe sobre nomeação de cargo em comissão)</p>	<p>PORTARIA N° 130/2014 (Dispõe sobre vacância de cargo por aposentadoria de servidor)</p>
<p>O DIRETOR GERAL do Serviço Autônomo de Água e Esgoto de Sorocaba, no uso de suas atribuições legais e de acordo com a Lei n.º 9.895, de 28 de dezembro de 2011,</p> <p>RESOLVE:</p> <p>Artigo 1° - Nomear o Sr. Ronaldo Rodrigues da Silva, para exercer em comissão o cargo de Coordenador Especial.</p> <p>Artigo 2° - Esta portaria entrará em vigor a partir de 31 de janeiro de 2.014.</p> <p>Sorocaba, 27 de janeiro de 2014.</p>	<p>O DIRETOR GERAL do Serviço Autônomo de Água e Esgoto de Sorocaba, no uso de suas atribuições legais e de acordo com a Lei n.º 9.895, de 28 de dezembro de 2011,</p> <p>RESOLVE:</p> <p>Artigo 1° - Declarar vago o cargo do servidor JOSÉ MANOEL DE OLIVEIRA FILHO, Operador de Reservatório, lotado no Setor de Reparos e Pavimentação, por Aposentadoria por Tempo de Contribuição, a partir de 01 de fevereiro de 2014.</p> <p>Sorocaba, 28 de janeiro de 2014.</p>
<p>Wilson Unterkircher Filho Diretor Geral</p>	<p>Wilson Unterkircher Filho Diretor Geral</p>
<p>PORTARIA N°123/2014 (Dispõe sobre nomeação de cargo em comissão)</p>	<p>PORTARIA N°131/2014 (Dispõe sobre exoneração de servidor)</p>
<p>O DIRETOR GERAL do Serviço Autônomo de Água e Esgoto de Sorocaba, no uso de suas atribuições legais e de acordo com a Lei n.º 9.895, de 28 de dezembro de 2011,</p> <p>RESOLVE:</p> <p>Artigo 1° - Nomear o Sr. Gilmar Buffolo, para exercer em comissão o cargo de Diretor Operacional de Água.</p> <p>Artigo 2° - Esta portaria entrará em vigor a partir de 31 de janeiro de 2.014.</p> <p>Sorocaba, 27 de janeiro de 2014.</p>	<p>O DIRETOR GERAL do Serviço Autônomo de Água e Esgoto de Sorocaba, no uso de suas atribuições legais e de acordo com a Lei n.º 9.895, de 28 de dezembro de 2011,</p> <p>RESOLVE:</p> <p>Artigo 1° - Exonerar, a pedido o Sr. Odécio Aparecido da Costa do cargo de Ajudante de Serviços, lotado no Setor de Manutenção de Água.</p> <p>Artigo 2° - Esta portaria entrará em vigor nesta data, retroagindo seus efeitos a partir de 27 de janeiro de 2.014.</p> <p>Sorocaba, 28 de janeiro de 2014.</p>
<p>Wilson Unterkircher Filho Diretor Geral</p>	<p>Wilson Unterkircher Filho Diretor Geral</p>
<p>PORTARIA N°124/2014 (Dispõe sobre nomeação de cargo em comissão)</p>	<p>PORTARIA N°132/2014</p>
<p>O DIRETOR GERAL do Serviço Autônomo de Água e Esgoto de Sorocaba, no uso de suas atribuições legais e de acordo com a Lei n.º 9.895, de 28 de dezembro de 2011,</p> <p>RESOLVE:</p> <p>Artigo 1° - Nomear o Sr. Rodolfo da Silva Oliveira Barboza, para exercer em comissão o cargo de Chefe do Departamento de Água.</p> <p>Artigo 2° - Esta portaria entrará em vigor nesta data, retroagindo seus efeitos a partir de 24 de janeiro de 2.014.</p> <p>Sorocaba, 27 de janeiro de 2014.</p>	<p>O DIRETOR GERAL do Serviço Autônomo de Água e Esgoto de Sorocaba, no uso de suas atribuições legais, resolve revogar a Portaria n°607/2013, publicada em 03 de janeiro de 2014, que nomeou WILSON MARTINS, para exercer o cargo de AJUDANTE DE SERVIÇOS, pelo não cumprimento do prazo legal.</p> <p>Sorocaba, 28 de janeiro de 2014.</p>
<p>Wilson Unterkircher Filho Diretor Geral</p>	<p>Wilson Unterkircher Filho Diretor Geral</p>

<p>PORTARIA N°133/2014</p>
<p>O DIRETOR GERAL do Serviço Autônomo de Água e Esgoto de Sorocaba, no uso de suas atribuições legais, resolve revogar a Portaria n°07/2014, publicada em 03 de janeiro de 2014, que nomeou LAIS DE ALMEIDA BARROS, para exercer o cargo de AUXILIAR DE ADMINISTRAÇÃO, pelo não cumprimento do prazo legal.</p> <p>Sorocaba, 28 de janeiro de 2014.</p>
<p>Wilson Unterkircher Filho Diretor Geral</p>
<p>PORTARIA N°134/2014</p>
<p>O DIRETOR GERAL do Serviço Autônomo de Água e Esgoto de Sorocaba, no uso de suas atribuições legais constantes na Lei n° 9.895, de 28 de dezembro de 2011, e a vista do resultado final do Concurso Público n° 05/2010, devidamente homologado em 24/02/2011 e prorrogado por 2 anos a partir de 22/02/2013, nomeia LILIANE APARECIDA DE CAMARGO, para exercer o Setor de Atendimento, o cargo de provimento efetivo de AUXILIAR DE ADMINISTRAÇÃO, criado pela Lei n° 3.971 de 20 de julho de 1.992, Lei n° 6.392 de 27 de abril de 2.001; Lei n° 7.627 de 16 de dezembro de 2.005; Lei n° 8.348 de 27 de dezembro de 2.007; 8.534 de 17 de julho de 2.008, Lei n° 9.133 de 26 de maio de 2.010 e Lei n°10.701 de 30 de dezembro de 2.013</p> <p>Sorocaba, 28 de janeiro de 2014.</p>
<p>Wilson Unterkircher Filho Diretor Geral</p>
<p>PORTARIA N°135/2014</p>
<p>DIRETOR GERAL do Serviço Autônomo de Água e Esgoto de Sorocaba, no uso de suas atribuições legais, resolve revogar a Portaria n°587/2013, que prorrogou a posse de FELIPE MARIO SI DA SILVA ARRUDA, para exercer o cargo de TÉCNICO EM INFORMÁTICA, em decorrência do não cumprimento do prazo legal.</p> <p>Sorocaba, 29 de janeiro de 2014.</p>
<p>Wilson Unterkircher Filho Diretor Geral</p>
<p>PORTARIA N° 136/2014</p>
<p>O DIRETOR GERAL do Serviço Autônomo de Água e Esgoto de Sorocaba, no uso de suas atribuições legais constantes na Lei n° 9.895, de 28 de dezembro de 2011, e a vista do resultado final do Concurso Público n° 18/2011, devidamente homologado em 18/05/2012, nomeia DEIVIS WESLEY FURTADO, para exercer no Setor de Tecnologia da Informação, em caráter efetivo, o cargo de Técnico em Informática, criado pela Lei n° 9.573 de 20 de maio de 2011.</p> <p>Sorocaba, 29 de janeiro de 2014.</p>
<p>Wilson Unterkircher Filho Diretor Geral</p>
<p>PORTARIA N° 137/2014</p>
<p>O DIRETOR GERAL do Serviço Autônomo de Água e Esgoto de Sorocaba, no uso de suas atribuições legais e de acordo com o Decreto n° 16.089, de 19 de março de 2008,</p> <p>RESOLVE:</p> <p>Artigo 1° - Determinar que fique apostilado nos assentamentos do ex-servidor LUCIANO LUNA RODRIGUES, Biólogo, lotado no Setor de Controle Operacional de ETAs, a alteração de seu nome em sua certidão de nascimento LUCIANA LUNA RUIZ RODRIGUES.</p> <p>Sorocaba, 29 de janeiro de 2014.</p>
<p>Wilson Unterkircher Filho Diretor Geral</p>
<p>PORTARIA N°138/2014</p>
<p>O DIRETOR GERAL do Serviço Autônomo de Água e Esgoto de Sorocaba, no uso de suas atribuições legais constantes na Lei n° 9.895, de 28 de dezembro de 2011, e a vista do resultado final do Concurso Público n° 05/2010, devidamente homologado em 24/02/2011 e prorrogado por 2 anos a partir de 22/02/2013, nomeia ALESSANDRA EZEQUIEL LOPES SILVA, para exercer no Setor de Compras, o cargo de provimento efetivo de AUXILIAR DE ADMINISTRAÇÃO, criado pela Lei n° 3.971 de 20 de julho de 1.992, Lei n° 6.392 de 27 de abril de 2.001; Lei n° 7.627 de 16 de dezembro de 2.005; Lei n° 8.348 de 27 de dezembro de 2.007; 8.534 de 17 de julho de 2.008, Lei n° 9.133 de 26 de maio de 2.010 e Lei n°10.701 de 30 de dezembro de 2.013</p> <p>Sorocaba, 29 de janeiro de 2014.</p>
<p>Wilson Unterkircher Filho Diretor Geral</p>
<p>PORTARIA N°139/2014</p>
<p>O DIRETOR GERAL do Serviço Autônomo de Água e Esgoto de Sorocaba, no uso de suas atribuições legais constantes na Lei n° 9.895, de 28 de dezembro de 2011, e a vista do resultado final do Concurso Público n° 05/2010, devidamente homologado em 24/02/2011 e prorrogado por 2 anos a partir de 22/02/2013, nomeia RAQUEL CRISTINA BONINI SCHMITZ AMALFI DE FRANCA, para exercer no Setor de Compras, o cargo de provimento efetivo de AUXILIAR DE ADMINISTRAÇÃO, criado pela Lei n° 3.971 de 20 de julho de 1.992, Lei n° 6.392 de 27 de abril de 2.001; Lei n° 7.627 de 16 de dezembro de 2.005; Lei n° 8.348 de 27 de dezembro de 2.007; 8.534 de 17 de julho de 2.008, Lei n° 9.133 de 26 de maio de 2.010 e Lei n°10.701 de 30 de dezembro de 2.013</p> <p>Sorocaba, 29 de janeiro de 2014.</p>
<p>Wilson Unterkircher Filho Diretor Geral</p>
<p>PORTARIA N°140/2014</p>
<p>O DIRETOR GERAL do Serviço Autônomo de Água e Esgoto de Sorocaba, no uso de suas atribuições legais constantes na Lei n° 9.895, de 28 de dezembro de 2011, e a vista do resultado final do Concurso Público n° 05/2010, devidamente homologado em 24/02/2011 e prorrogado por 2 anos a partir de 22/02/2013, nomeia WAGNER ANTUNES, para exercer no Setor de Licitação e Contratos, o cargo de provimento efetivo de AUXILIAR DE ADMINISTRAÇÃO, criado pela Lei n° 3.971 de 20 de julho de 1.992, Lei n° 6.392 de 27 de abril de 2.001; Lei n° 7.627 de 16 de dezembro de 2.005; Lei n° 8.348 de 27 de dezembro de 2.007; 8.534 de 17 de julho de 2.008, Lei n° 9.133 de 26 de maio de 2.010 e Lei n°10.701 de 30 de dezembro de 2.013</p> <p>Sorocaba, 29 de janeiro de 2014.</p>
<p>Wilson Unterkircher Filho Diretor Geral</p>
<p>PORTARIA N°141/2014</p>
<p>O DIRETOR GERAL do Serviço Autônomo de Água e Esgoto de Sorocaba, no uso de suas atribuições legais constantes na Lei n° 9.895, de 28 de dezembro de 2011, e a vista do resultado final do Concurso Público n° 05/2010, devidamente homologado em 24/02/2011 e prorrogado por 2 anos a partir de 22/02/2013, nomeia ELIETE DO CARMO TAVARES, para exercer no Setor de Licitação e Contratos, o cargo de provimento efetivo de AUXILIAR DE ADMINISTRAÇÃO, criado pela Lei n° 3.971 de 20 de julho de 1.992, Lei n° 6.392 de 27 de abril de 2.001; Lei n° 7.627 de 16 de dezembro de 2.005; Lei n° 8.348 de 27 de dezembro de 2.007; 8.534 de 17 de julho de 2.008, Lei n° 9.133 de 26 de maio de 2.010 e Lei n°10.701 de 30 de dezembro de 2.013</p> <p>Sorocaba, 29 de janeiro de 2014.</p>
<p>Wilson Unterkircher Filho Diretor Geral</p>

<p>PORTARIA N°142/2014 (Dispõe sobre designação de servidor autárquico para substituição de férias)</p>
<p>O DIRETOR GERAL do Serviço Autônomo de Água e Esgoto de Sorocaba, no uso de suas atribuições legais e fundamentado nos termos da Lei n.º 3.800 de 02 de dezembro de 1.991,</p> <p>RESOLVE:</p> <p>Artigo 1° - Designar o servidor autárquico, Eduardo Mendonça de Ciqueira, Técnico em Eletrotécnica, para exercer em substituição, o cargo de Chefe do Setor de Elétrica, durante as férias do Sr. Marcos Yoshiki Shimoyama no período de 03/02/2014 à 18/02/2014.</p> <p>Artigo 2° - Durante o período mencionado, terá direito a percepção da diferença de salário entre seu cargo e o do cargo que exercerá em substituição.</p> <p>Artigo 3° - Esta Portaria entrará em vigor a partir de 03 de fevereiro de 2014.</p> <p>Sorocaba, 23 de janeiro de 2014.</p>
<p>Wilson Unterkircher Filho Diretor Geral</p>
<p>PORTARIA N° 143/2014 (Dispõe sobre demissão de Servidor)</p>
<p>O DIRETOR GERAL do Serviço Autônomo de Água e Esgoto de Sorocaba, no uso de suas atribuições legais e fundamentado nos termos do artigo 60 alínea "b" da Lei n° 3.800 de 03 de dezembro de 1.991.</p> <p>RESOLVE:</p> <p>Artigo 1° - Demitir o Sr. Fiore Mauricio Graziosi, do cargo de Procurador, como incurso no artigo 163, inciso VI e VIII, do Estatuto dos Servidores Públicos Municipais de Sorocaba (Lei n° 3.800/91), conforme autos do processo administrativo disciplinar n° 1.786/2.010.</p> <p>Artigo 2° - Esta portaria entrará em vigor a partir de 31 de janeiro de 2014.</p> <p>Sorocaba, 30 de janeiro de 2014.</p>
<p>Wilson Unterkircher Filho Diretor Geral</p>
<p>PORTARIA N° 144/2014 (Dispõe sobre vacância de cargo por aposentadoria de servidor)</p>
<p>O DIRETOR GERAL do Serviço Autônomo de Água e Esgoto de Sorocaba, no uso de suas atribuições legais e tendo em vista a aposentadoria deferida pela Fundação da Seguridade Social dos Servidores Públicos Municipais de Sorocaba,</p> <p>RESOLVE:</p> <p>Artigo 1° - Declarar vago o cargo do servidor ODIVAL SABADIN, Contador I, lotado no Setor de Contabilidade, por Aposentadoria por Tempo de Contribuição, a partir de 01 de fevereiro de 2014.</p> <p>Sorocaba, 29 de janeiro de 2014.</p>
<p>Wilson Unterkircher Filho Diretor Geral</p>
<p>PORTARIA N°145/2014 (Dispõe sobre designação de servidor autárquico para substituição de férias)</p>
<p>O DIRETOR GERAL do Serviço Autônomo de Água e Esgoto de Sorocaba, no uso de suas atribuições legais e fundamentado nos termos da Lei n.º 3.800 de 02 de dezembro de 1.991,</p> <p>RESOLVE:</p> <p>Artigo 1° - Designar o servidor autárquico, Fabiano Alves de Brito, Fiscal de Saneamento I, para exercer em substituição, o cargo de Chefe do Setor de Supressão e Fiscalização, durante as férias do Sr. Marcos de Abreu Couvre no período de 03/02/2014 à 23/02/2014.</p> <p>Artigo 2° - Durante o período mencionado, terá direito a percepção da diferença de salário entre seu cargo e o do cargo que exercerá em substituição.</p> <p>Artigo 3° - Esta Portaria entrará em vigor a partir de 03 de fevereiro de 2014.</p> <p>Sorocaba, 29 de janeiro de 2014.</p>
<p>Wilson Unterkircher Filho Diretor Geral</p>
<p>PORTARIA N°146/2014 (Dispõe sobre designação de servidor autárquico para substituição de férias)</p>
<p>O DIRETOR GERAL do Serviço Autônomo de Água e Esgoto de Sorocaba, no uso de suas atribuições legais e fundamentado nos termos da Lei n.º 3.800 de 02 de dezembro de 1.991,</p> <p>RESOLVE:</p> <p>Artigo 1° - Designar a servidora autárquica, Érica Aparecida de Menezes, Auxiliar de Administração, para exercer em substituição, o cargo de Chefe do Setor de Licitação e Contratos, durante as férias da Sra. Maria Eloise Benette no período de 19/02/2014 à 10/03/2014.</p> <p>Artigo 2° - Durante o período mencionado, terá direito a percepção da diferença de salário entre seu cargo e o do cargo que exercerá em substituição.</p> <p>Artigo 3° - Esta Portaria entrará em vigor a partir de 19 de fevereiro de 2014.</p> <p>Sorocaba, 29 de janeiro de 2014.</p>
<p>Wilson Unterkircher Filho Diretor Geral</p>
<p>TERMO DE CONCESSÃO</p>
<p>Atendendo às disposições contidas na Resolução 02/2002, do Tribunal de Contas do Estado de São Paulo e em conformidade com a solicitação da FUNSERV – Fundação dos Servidores Públicos do Município de Sorocaba, informamos que de acordo com os artigos 133 e 143, da Lei n.º 3.800 de 02 de dezembro de 1.991, a Sra. ABILENE CARVALHO DE OLIVEIRA, Servente, Grupo OP 05 - Referência 09, tem direito aos benefícios de Sexta Parte adquiridos em Maio/2.008 e Adicional de Tempo de Serviço de 25% (vinte e cinco por cento) adquiridos em Maio/2.013, conforme consta dos registros funcionais do servidor, arquivados no Departamento de Administração de Pessoal desta Autarquia Municipal.</p> <p>Sorocaba, 27 de Janeiro de 2.014.</p>
<p>Wilson Unterkircher Filho Diretor Geral</p>
<p>TERMO DE CONCESSÃO</p>
<p>Atendendo às disposições contidas na Resolução 02/2002, do Tribunal de Contas do Estado de São Paulo e em conformidade com a solicitação da FUNSERV – Fundação dos Servidores Públicos do Município de Sorocaba, informamos que de acordo com os artigos 133 e 143, da Lei n.º 3.800 de 02 de dezembro de 1.991, o Sr. EDIVALDO LOPES DE OLIVEIRA, Oficial Encanador de Manutenção de Rede, Grupo OP 10 - Referência 07, tem direito aos benefícios de Sexta Parte adquiridos em Julho/2.003 e Adicional de Tempo de Serviço de 30% (trinta por cento) adquiridos em Julho/2.013, conforme consta dos registros funcionais do servidor, arquivados no Departamento de Administração de Pessoal desta Autarquia Municipal.</p> <p>Sorocaba, 16 de Janeiro de 2.014.</p>
<p>Wilson Unterkircher Filho Diretor Geral</p>

TERMO DE CONCESSÃO
 Atendendo às disposições contidas na Resolução 02/2002, do Tribunal de Contas do Estado de São Paulo e em conformidade com a solicitação da FUNSERV – Fundação dos Servidores Públicos do Município de Sorocaba, informamos que de acordo com os artigos 133 e 143, da Lei n.º 3.800 de 02 de dezembro de 1.991, o Sr. MANOEL DE OLIVEIRA SILVA, Oficial de Obras e Manutenção, Grupo OP 12 - Referência 09, tem direito aos benefícios de Sexta Parte adquiridos em Junho/1.998 e Adicional de Tempo de Serviço de 35% (trinta e cinco por cento) adquiridos em Novembro/2.013, conforme consta dos registros funcionais do servidor, arquivados no Departamento de Administração de Pessoal desta Autarquia Municipal.

Sorocaba, 20 de Janeiro de 2.014.

Wilson Unterkircher Filho
Diretor Geral

TERMO DE CONCESSÃO
 Atendendo às disposições contidas na Resolução 02/2002, do Tribunal de Contas do Estado de São Paulo e em conformidade com a solicitação da FUNSERV – Fundação dos Servidores Públicos do Município de Sorocaba, informamos que de acordo com os artigos 133 e 143, da Lei n.º 3.800 de 02 de dezembro de 1.991, o Sr. ODIVAL SABADIN, Contador I, Grupo TS 09 - Referência 09, tem direito aos benefícios de Sexta Parte adquiridos em Junho/2.002 e Adicional de Tempo de Serviço de 31% (trinta e um por cento) adquiridos em Maio/2.013, conforme consta dos registros funcionais do servidor, arquivados no Departamento de Administração de Pessoal desta Autarquia Municipal.
 Sorocaba, 23 de Dezembro de 2.013.

Wilson Unterkircher Filho
Diretor Geral

DR/SETOR DE CONTROLE E RECEITA
SAAE
 NOTIFICAMOS os interessados abaixo sobre os Indeferimentos das solicitações:
 PROCESSOS ADMINISTRATIVOS INDEFERIDOS:
 Nº 11220/2013
 INTERESSADO: TEREZA DE MATOS FERREIRA
 ASSUNTO: REVISÃO DE CONSUMO
 ENDEREÇO: RUA MARIA ISAAC CORREA, 78 – JD FRANCINE

Nº 806/2006
 INTERESSADO: MARCIO GARDENAL
 ASSUNTO: REVISÃO DE CONSUMO
 ENDEREÇO: RUA APARECIDA, Nº 946 – SANTA ROSÁLIA

Nº 6628/2009
 INTERESSADO: CASA DO IDOSO CRISTO REI
 ASSUNTO: REDUÇÃO DE TARIFA
 ENDEREÇO: RUA: ATANAZIO SOARES, 4050- JD. CASA BRANCA

Nº 3092/2004
 INTERESSADO: OLAVO MATEUS
 ASSUNTO: REVISÃO DE CONSUMO
 ENDEREÇO: RUA JOÃO PESSOA, 396 – VL ROMANO
 Nº 8051/1998
 INTERESSADO: MARY ADELIA DE SOUZA BARROS
 ASSUNTO: REVISÃO DE CONSUMO
 ENDEREÇO: RUA ANTONIO FERREIRA, 155 - CAMPOLIM

Nº 858/2009
 INTERESSADO: LUIZ ALBERTO GOMES
 ASSUNTO: REVISÃO DE CONSUMO
 ENDEREÇO: RUA JOSÉ CARLOS PASCHOAL, 419 – CENTRAL PARQUE

Nº 9008/2012
 INTERESSADO: ANDREA CRISTINA GAZZOLA
 ASSUNTO: REVISÃO DE CONSUMO
 ENDEREÇO: AV. SÃO PAULO, 4461 – VL SÃO DOMINGOS

Nº 45/2010
 INTERESSADO: JOSÉ HENRIQUE FERREIRA
 ASSUNTO: REVISÃO DE CONSUMO
 ENDEREÇO: MONTEVIDEO, 36 – PARADA DO ALTO

Nº 10659/2013
 INTERESSADO: MARIA APARECIDA AGUERA LISBOA
 ASSUNTO: REVISÃO DE CONSUMO
 ENDEREÇO: RUA PERFEITO ASSEITUNO, 81 – JD IPIRANGA

Nº 185/2014
 INTERESSADO: MARINA PEREIRA FEITOSA
 ASSUNTO: REVISÃO DE CONSUMO
 ENDEREÇO: RUA JOÃO LUIZ VIEIRA TAVARES, 930 – CASA 01 – JD. SÃO LORENZO

Nº 3770/2009
 INTERESSADO: NELSON FERRARI
 ASSUNTO: REVISÃO DE CONSUMO
 ENDEREÇO: RUA VITALINO GOMES SANTOS, 41 – VL COLORAU

Nº 6312/2008
 INTERESSADO: MARCELO DE PONTES CORREA
 ASSUNTO: REVISÃO DE CONSUMO
 ENDEREÇO: RUA ANDRE FERNANDES, Nº 185 – V. ANGÉLICA

Dayane Miranda Gonzalez
Chefe do Setor de Controle e Receita

SERVIÇO AUTÔNOMO DE ÁGUA E ESGOTO DE SOROCABA
ATA DE REGISTRO DE PREÇOS Nº 001/SLC/2014.
 Serviço Autônomo de Água e Esgoto de Sorocaba
 Processo Administrativo:- nº 10.665/2013-SAAE.
 Pregão Eletrônico:- nº 107/2013
 Detentora:- Mission Rubber do Brasil Importação e Exportação de Conexões Flexíveis Ltda.
 Objeto:- Fornecimento de adaptador tubo cerâmico para pvc.
 Valor Unitário:- item 01 – adaptador 100MM – R\$ 17,90/pc; item 02 – adaptador 150MM – R\$ 45,00/pc.
 Data:- 16/01/2014.

ATA DE REGISTRO DE PREÇOS Nº 014/SLC/2013.
 Serviço Autônomo de Água e Esgoto de Sorocaba
 Processo Administrativo:- nº 3.156/2013-SAAE.
 Pregão Presencial:- nº 35/2013
 Detentora:- Elisabete Mayumi Nemoto Silva – EPP.
 Objeto:- Fornecimento de bica corrida de britagem primária de rocha sã.
 Valor Unitário:- item 01 – bica – R\$ 48,90/m3.
 Data:- 11/07/2013.

ATA DE REGISTRO DE PREÇOS Nº 015/SLC/2013.
 Serviço Autônomo de Água e Esgoto de Sorocaba
 Processo Administrativo:- nº 3.963/2013-SAAE.
 Pregão Eletrônico:- nº 42/2013
 Detentora:- Cantinho do Ferro Ltda.
 Objeto:- Fornecimento de ferro para construção CA-50.
 Valor Unitário:- item 01 – ferro ½” – R\$ 34,00/br; item 02 – ferro ¼” – R\$ 9,74/br; item 03 – ferro 3/16” – R\$ 4,40/br; item 04 – ferro 3/8” – R\$ 22,50/br; item 05 – ferro 5/16” – R\$ 16,80/br.
 Data:- 22/07/2013.

ATA DE REGISTRO DE PREÇOS Nº 016/SLC/2013.
 Serviço Autônomo de Água e Esgoto de Sorocaba
 Processo Administrativo:- nº 770/2013-SAAE.
 Pregão Presencial:- nº 12/2013
 Detentora:- MP Distribuidora de Materiais Ltda. – EPP.
 Objeto:- Fornecimento de pedra Miracema cinza.
 Valor Unitário:- item 01 – pedra miracema – R\$ 18,70/m2.
 Data:- 26/07/2013.

ATA DE REGISTRO DE PREÇOS Nº 017/SLC/2013.
 Serviço Autônomo de Água e Esgoto de Sorocaba
 Processo Administrativo:- nº 1.796/2013-SAAE.
 Pregão Eletrônico:- nº 43/2013
 Detentora:- Duragel Química Ltda. – EPP.
 Objeto:- Fornecimento de tintas e materiais para pintura.
 Valor Unitário:- item 01 – tinta demarcação amarela – R\$ 23,80/gl; item 02 – tinta esmalte laranja – R\$ 39,90/gl; item 03 – tinta esmalte preta – R\$ 33,00/gl; item 04 – pincel chato 12 – R\$ 1,90/pc; item 05 – pincel chato 14 – R\$ 2,16/pc; item 06 – pincel chato 16 – R\$ 2,56/pc; item 07 – pincel chato 02 – R\$ 1,16/pc; item 08 – tinta látex branco – R\$ 80,00/ta; item 09 – tinta esmalte azul del rey – R\$ 37,40/ta; item 10 – tinta esmalte cinza – R\$ 34,78/gl; item 11 – tinta látex concreto – R\$ 74,50/gl; item 12 – thinner – R\$ 12,30/l; item 13 – fosfatizante – R\$ 22,80/ta; item 14 – rolo de espuma – R\$ 1,95/pc; item 15 – pincel 4” – R\$ 5,20/pc; item 16 – pincel 3” – R\$ 3,64/pc; item 17 – trincha 2” – R\$ 1,84/pc; item 18 – pincel médio 1 ½” – R\$ 1,56/pc; item 19 – fita crepe – R\$ 2,20/r; item 20 – acelerador de pega – R\$ 33,80/gl.
 Data:- 26/07/2013.

ATA DE REGISTRO DE PREÇOS Nº 045/SLC/2013.
 Serviço Autônomo de Água e Esgoto de Sorocaba
 Processo Administrativo:- nº 2.301/2013-SAAE.
 Pregão Eletrônico:- nº 73/2013
 Detentora:- Mecalcet Indústria e Comércio Ltda.
 Objeto:- Fornecimento de materiais para ensaios pitométricos.
 Valor Unitário:- item 01 – tubo pitômetro 3/8”x15/16” – R\$ 3.100,00/jg; item 02 – tubo pitômetro oval 3/8”x15/16” – R\$ 1.540,00/jg; item 03 – tubo vidro tipo “U” 12mm – R\$ 118,00/pç; item 04 – tomada de pressão Tip 10-32 UNF. – R\$ 71,00/pç; item 05 – estrangulador retangular ½” – R\$ 18,00/pç; item 06 – estrangulador retangular mangueira 1/2” – R\$ 18,00/pç; item 07 – abraçadeira fixa 12x16 mm – R\$ 7,00/pç; item 08 – registro de derivação TAP ¾” – R\$ 222,00/pç; item 09 – broca macho 3/4”14 FPP – R\$ 201,00/pç; item 10 – broca macho 1” 11 FPP – R\$ 272,00/pç; item 11 – broca macho 1 ½” 11 FPP – R\$ 680,00/pç; item 12 – engate rápido p/ manômetro ¾” BSP – R\$ 29,00/pç; item 13 – manômetro 60 mm p/ pressão 20 MCA – R\$ 110,00/pç; item 14 – manômetro 60 mm p/ pressão 50 MCA – R\$ 110,00/pç; item 15 – engate rápido ¼” BSP fêmea – R\$ 98,00/pç; item 16 – engate rápido ¼” BSP macho – R\$ 98,00/pç; item 17 – niple 2”BSP – R\$ 113,00/pç; item 18 – TAP cego niple c/ rosca 1.1/4” – R\$ 115,00/pç.
 Data:- 02/10/2013.

ATA DE REGISTRO DE PREÇOS Nº 046/SLC/2013.
 Serviço Autônomo de Água e Esgoto de Sorocaba
 Processo Administrativo:- nº 2.301/2013-SAAE.
 Pregão Eletrônico:- nº 73/2013
 Detentora:- MTR Indústria e Comércio Ltda. – EPP.
 Objeto:- Fornecimento de materiais para ensaios pitométricos.
 Valor Unitário:- item 01 – manômetro 60 mm p/ pressão 100 MCA – R\$ 98,90/pç; item 02 – manômetro 60 mm 150 MCA – R\$ 99,90/pç; item 03 – manômetro 60 mm 250 MCA – R\$ 99,90/pç; item 04 – manômetro 60 mm 300 MCA – R\$ 99,90/pç; item 05 – manômetro 60 mm 20 MCA – R\$ 107,95/pç; item 06 – manômetro 60 mm 50 MCA – R\$ 107,95/pç; item 07 – manômetro 60 mm 100 MCA – R\$ 114,10/pç; item 08 – manômetro 60 mm 150 MCA – R\$ 107,95/pç; item 09 – manômetro 60 mm 250 MCA – R\$ 107,95/pç; item 10 – manômetro 60 mm 300 MCA – R\$ 107,95/pç; item 11 – saca ponteiro manômetro ¼”- R\$ 89,90/pç.
 Data:- 02/10/2013.

ATA DE REGISTRO DE PREÇOS Nº 047/SLC/2013.
 Serviço Autônomo de Água e Esgoto de Sorocaba
 Processo Administrativo:- nº 2.301/2013-SAAE.
 Pregão Eletrônico:- nº 73/2013
 Detentora:- Hometemp Comércio e Prestação de Serviços Ltda. - EPP.
 Objeto:- Fornecimento de materiais para ensaios pitométricos.
 Valor Unitário:- item 01 – manômetro 100 mm 20 MCA – R\$ 100,00/pç; item 02 – manômetro 100 mm 50 MCA – R\$ 100,00/pç; item 03 – manômetro 100 mm 100 MCA – R\$ 100,00/pç; item 04 – manômetro 100 mm 150 MCA – R\$ 150,00/pç; item 05 – manômetro 100 mm 250 MCA – R\$ 135,00/pç; item 06 – manômetro 100 mm 300 MCA – R\$ 135,00/pç.
 Data:- 02/10/2013.

ATA DE REGISTRO DE PREÇOS Nº 048/SLC/2013.
 Serviço Autônomo de Água e Esgoto de Sorocaba
 Processo Administrativo:- nº 7.167/2013-SAAE.
 Pregão Eletrônico:- nº 76/2013
 Detentora:- Multi Comercial Distribuidora de Materiais para Construção Ltda. - EPP
 Objeto:- Fornecimento de cola para tubos pvc 75 gramas.
 Valor Unitário:- item 01 – cola – R\$ 1,89/tubo.
 Data:- 04/10/2013.

ATA DE REGISTRO DE PREÇOS Nº 049/SCL/2013.
 Serviço Autônomo de Água e Esgoto de Sorocaba
 Processo Administrativo:- nº 5.042/2013-SAAE.
 Pregão Eletrônico:- nº 71/2013
 Detentora:- Lotinu Uniformes Profissionais Eireli.
 Objeto:- Fornecimento de uniformes diversos.
 Valor Unitário:- item 01 – calça sarja nº 38 – R\$ 28,31/pç; item 02 – calça sarja nº 40 – R\$ 28,30/pç; item 03 – calça sarja nº 42 – R\$ 26,32/pç; item 04 – calça sarja nº 44 – R\$ 26,38/pç; item 05 – calça sarja nº 46 – R\$ 26,35/pç; item 06 – calça sarja nº 48 – R\$ 26,25/pç; item 07 – calça sarja nº 50 – R\$ 26,29/pç; item 08 – calça sarja nº 52 – R\$ 26,43/pç; item 10 – calça sarja nº 56 – R\$ 22,25/pç; item 13 – bermuda sarja M – R\$ 21,63/pç; item 14 – bermuda sarja G – R\$ 21,64/pç; - item 15 – bermuda sarja GG – R\$ 20,97/pç; item 19 – camiseta gola redonda P – R\$ 11,04/pç; item 20 – camiseta gola redonda M – R\$ 10,47/pç; item 24 – camiseta gola redonda P – R\$ 11,94/pç; item 25 – camiseta gola redonda M – R\$ 11,97/pç; item 26 – camiseta gola redonda G – R\$ 11,94/pç; item 28 – camiseta gola redonda GG3 – R\$ 11,94/pç; item 29 – camiseta gola polo P – R\$ 15,81/pç.
 Data:- 04/10/2013.

ATA DE REGISTRO DE PREÇOS Nº 050/SLC/2013.
 Serviço Autônomo de Água e Esgoto de Sorocaba
 Processo Administrativo:- nº 5.042/2013-SAAE.
 Pregão Eletrônico:- nº 71/2013
 Detentora:- FNG Confecções Ltda. – ME.
 Objeto:- Fornecimento de uniformes diversos.
 Valor Unitário:- item 09 – calça sarja nº 54 – R\$ 26,35/pç; item 11 – calça sarja nº 58 – R\$ 28,67/pç; item 12 – bermuda sarja P – R\$ 21,59/pç; item 16 – jaleco soldador P – R\$ 29,78/pç; item 17 – jaleco soldador M – R\$ 29,78/pç; item 18 – jaleco soldador G – R\$ 29,78/pç.
 Data:- 04/10/2013.

ATA DE REGISTRO DE PREÇOS Nº 051/SLC/2013.
 Serviço Autônomo de Água e Esgoto de Sorocaba
 Processo Administrativo:- nº 5.042/2013-SAAE.
 Pregão Eletrônico:- nº 71/2013
 Detentora:- Melo & Silva Indústria e Comércio de Confecções Ltda. - ME.
 Objeto:- Fornecimento de uniformes diversos.
 Valor Unitário:- item 21 – camiseta gola redonda c/ refletivo G – R\$ 15,79/pç; item 22 – camiseta gola redonda c/ refletivo GG – R\$ 10,77/pç; item 23 – camiseta gola redonda c/ refletivo GG3 – R\$ 10,87/pç; item 27 – camiseta gola redonda c/ refletivo GG – R\$ 14,54/pç; item 30 – camiseta gola polo c/ refletivo M – R\$ 14,28/pç; item 31 – camiseta gola polo c/ refletivo G – R\$ 14,55/pç; item 32 – camiseta gola polo c/ refletivo GG – R\$ 18,15/pç; item 33 – camiseta gola polo c/ refletivo GG3 – R\$ 14,33/pç.
 Data:- 04/10/2013.

ATA DE REGISTRO DE PREÇOS Nº 052/SLC/2013.
 Serviço Autônomo de Água e Esgoto de Sorocaba
 Processo Administrativo:- nº 7.319/2013-SAAE.
 Pregão Presencial:- nº 47/2013
 Detentora:- Curio Comercial Automotiva Ltda. – ME.
 Objeto:- Fornecimento de peças e acessórios automotivos, originais ou genuínos e novos, para linha de veículos pertencentes à frota do SAAE.
 Valor Unitário:- item 01 – Mercedes-Benz – 71,5% de desconto.
 Data:- 07/10/2013.

ATA DE REGISTRO DE PREÇOS Nº 053/SLC/2013.
 Serviço Autônomo de Água e Esgoto de Sorocaba
 Processo Administrativo:- nº 7.319/2013-SAAE.
 Pregão Presencial:- nº 47/2013
 Detentora:- Fuson Comércio de Auto Peças Eireli - ME.
 Objeto:- Fornecimento de peças e acessórios automotivos, originais ou genuínos e novos, para linha de veículos pertencentes à frota do SAAE.
 Valor Unitário:- item 01 – Volkswagen – 60% de desconto; item 02 – GM – 60% de desconto.
 Data:- 07/10/2013.

ATA DE REGISTRO DE PREÇOS Nº 054/SLC/2013.
 Serviço Autônomo de Água e Esgoto de Sorocaba
 Processo Administrativo:- nº 7.319/2013-SAAE.
 Pregão Presencial:- nº 47/2013
 Detentora:- Alberto Caio Tamborino - EPP.
 Objeto:- Fornecimento de peças e acessórios automotivos, originais ou genuínos e novos, para linha de veículos pertencentes à frota do SAAE.
 Valor Unitário:- item 01 – Ford – 59% de desconto; item 02 – GMC – 60% de desconto; item 03 – Toyota – 60%.
 Data:- 07/10/2013.

ATA DE REGISTRO DE PREÇOS Nº 55/SLC/2013.
 Serviço Autônomo de Água e Esgoto de Sorocaba
 Processo Administrativo:- nº 1.372/2013-SAAE.
 Pregão Eletrônico:- nº 60/2013
 Detentora:- Cleusa Marques Malheiros – EPP.
 Objeto:- Fornecimento de materiais de limpeza e higiene.
 Valor Unitário:- item 01 – água sanitária – R\$ 0,82/LT; item 03 – cera de polietileno p/ ardósia – R\$ 2,01/FRS; item 04 – cera líquida – R\$ 2,01/FRS; item 05 – cera de polietileno p/ piso cerâmico – R\$ 6,43/FRS; item 06 – desinfetante para limpeza – R\$ 1,00/LT; item 07 – detergente – R\$ 0,92/FRS; item 08 – esponja dupla face – R\$ 0,33/PÇ; item 09 – lustra moveis – R\$ 1,20/FRS; item 11 – papel higiênico – R\$ 14,50/FDO; item 12 – papel toalha – R\$ 2,48/ROL; item 13 – sabão em pedra – R\$ 0,94/PÇ; item 15 – sabonete líquido – R\$ 2,29/LT; item 19 – saco alvejado – R\$ 1,46/PÇ; item 20 – sapólio em pedra – R\$ 1,48/PÇ; item 21 – rodo de madeira – R\$ 2,87/PÇ; item 22 – vassoura de pelo – R\$ 4,44/PÇ; item 23 – vassoura de nylon – R\$ 3,64/PÇ; item 25 – coador de papel – R\$ 2,49/CX; item 26 – flanela – R\$ 0,95/PÇ; item 28 – limpador instantâneo – R\$ 1,48/FRS; item 29 – copo plástico 200ml – R\$ 2,57/PCT; item 30 – copo plástico 50ml – R\$ 0,99/PCT.
 Data:- 30/10/2013.

CONVOCAÇÃO

Nos termos da Legislação vigente, o Sr. Diretor Geral do Serviço Autônomo de Água e Esgoto de Sorocaba assinou as portarias nomeando os concursados para os cargos mencionados, na forma específica a seguir:

PORTARIA	NOME	CARGO
134/2014	LILIANE APARECIDA DE CAMARGO	AUXILIAR DE ADMINISTRAÇÃO
136/2014	DEIVIS WESLEY FURTADO	TÉCNICO EM INFORMÁTICA
138/2014	ALESSANDRA EZEQUIEL LOPES SILVA	AUXILIAR DE ADMINISTRAÇÃO
139/2014	RAQUEL CRISTINA BONINI SCHMITZ AMALFI DE FRANCA	AUXILIAR DE ADMINISTRAÇÃO
140/2014	WAGNER ANTUNES	AUXILIAR DE ADMINISTRAÇÃO
141/2014	ELIETE DO CARMO TAVARES	AUXILIAR DE ADMINISTRAÇÃO

EDITAL DE CONVOCAÇÃO
 Nos termos da Legislação vigente, o Serviço Autônomo de Água e Esgoto de Sorocaba convoca os concursados acima mencionados a tomar posse dentro do prazo de 15 (quinze) dias, a partir desta publicação. O não cumprimento deste prazo implicará na perda dos direitos decorrentes de sua classificação no Concurso Público. Segue abaixo a lista de documentação a ser apresentada neste prazo.

ORIGINAIS E CÓPIAS A SEREM APRESENTADOS NO SETOR DE POLÍTICA DE PESSOAL E TREINAMENTOS

01-Carteira de trabalho com PIS;
 02-Certificado de reservista;
 03-Título de Eleitor / comprovante de quitação da última eleição;
 04-cédula de identidade;
 05-Comprovante de contribuição sindical (CTPS / hollerith); se não apresentar o comprovante, na entrega dos documentos, terá o desconto em folha e não será devolvido.
 06-02 (duas) fotos 3 x 4 com nome no verso;
 07-Antecedentes criminais;
 08-Declaração de que não possui outro vínculo empregatício em órgão público, ou cópia de exoneração e declaração do tempo de serviço.
 09-Histórico escolar / Diploma (obs. Conforme requisito do edital);
 10-CPF (CIC)
 11-Certidão de nascimento ou casamento;
 12-Certificado de escolaridade; (conforme requisitos do edital);
 13-Certidão de nascimento de filhos até 21 anos;
 14-RG
 15-Comprovação de Vacina Antitetânica
 16-Comprovante de endereço (conta luz ou telefone)
 17-Comprovante de pagamento de anuidade do conselho (técnico/superior)

Obs: as cópias deverão ser apresentadas junto ao original.

ABERTURA DE CONTA CORRENTE (CAIXA ECONÔMICA FEDERAL)
 Para quem ainda não tem conta na Caixa Econômica Federal
CÓPIAS:
 01-CPF;
 02-RG;
 03-Comprovante de Residência (conta de luz ou telefone);
 04-Certidão de casamento;
 Nota: as cópias deverão ser apresentadas junto ao original

Exame médico
 01- Trazer receita médica se fizer uso de algum medicamento;
 02- Trazer xérox comprovante de vacinação contra tétano junto com original;
 03- Se possuir trazer carteira de prevenção ao câncer;
 04- Declaração médica constatando Idade Gestacional e data provável de parto.

Sorocaba, 29 de janeiro de 2014.

Wilson Unterkircher Filho



Prefeitura de SOROCABA

PREFEITURADESOROCABA

Curta a página oficial da Prefeitura de Sorocaba

URBES

Trânsito e Transportes

Extrato do Contrato nº 066/11

Processo CPL nº 698/2011
 Objeto: Termo de Alteração do Contrato nº 066/11 – Prestação de Serviços de Digitalização e Guarda de Documentos.
 Prazo: 26/01/14 à 25/01/15
 Contratante: Empresa de Desenvolvimento Urbano e Social de Sorocaba – URBES.
 Contratada: DOC CENTER MICROFILMAGEM, DIGITALIZAÇÃO E GUARDA DE DOCUMENTOS LTDA – ME.
 Ficam ratificadas as demais cláusulas, itens e subitens do referido Contrato.
 Assinatura: 23 de janeiro de 2014.
 Sorocaba, 24 de janeiro de 2014.

Claudia Ap. Ferreira
 Gerente de Licitações e Contratos

Código de Trânsito Brasileiro Art. 267

Poderá ser imposta a penalidade de advertência por escrito à infração de natureza leve ou média, passível de ser punido com multa, não sendo reincidente o infrator, na mesma infração, nos últimos doze meses, quando a autoridade, considerando o prontuário do infrator, entender esta providência como mais educativa.
 O pedido somente poderá ser formulado na defesa prévia.

(Lei Municipal nº 9.795/2011)

Extrato do Contrato nº 003/14

Processo CPL nº: 2001/13
 Modalidade: Pregão Presencial nº 017/13
 Objeto: Contratação de Empresa para a Prestação de Serviços de Disponibilidade de Sistema de Informação por meio de conexão via internet (modalidade software como serviço), destinado a prover informações e serviços aos usuários de Transporte Coletivo através de telefone, por internet e nos pontos de embarque/desembarque, acrescido de suporte técnico e gerenciamento.
 Prazo: 20/01/14 à 19/01/15.
 Contratante: Empresa de Desenvolvimento Urbano e Social de Sorocaba – URBES.
 Contratada: LOGANN SOLUÇÕES EM TECNOLOGIA DE AUTOMAÇÃO E INFORMAÇÃO LTDA.
 Valor: R\$ 169.000,00 (cento e sessenta e nove mil reais).
 Assinatura: 20 de janeiro de 2014.
 Sorocaba, 27 de janeiro de 2014.

Claudia Ap. Ferreira
 Gerente de Licitações e Contratos

CONCORRÊNCIA Nº 001/14

A Empresa de Desenvolvimento Urbano e Social de Sorocaba – URBES, através de sua CPL, nos termos da Lei nº 8.666/93 e suas alterações, informa que se encontra aberta a Concorrência nº 001/14 – Processo nº 2500/13, destinada à Permissão Onerosa de Uso de Área Pública para Exploração Comercial de Casa Lotérica no Módulo 1A, nas Dependências do Terminal Urbano de Integração Santo Antonio. ABERTURA: às 09h00min do dia 06/03/2014. Os interessados poderão obter o edital e seus anexos no site www.urbes.com.br e informações através do e-mail lagustinelli@urbes.com.br, ou, ainda, através do telefone (0xx15) 3331-5016, no horário das 08h00min até 17h00min.
 Sorocaba, 27 de janeiro de 2014.

Claudia Ap. Ferreira
 Presidente da CPL

Extrato do Contrato nº 003/13

Processo CPL nº 1476/12
 Objeto: Termo de Alteração do Contrato nº 003/13 - Prestação de Serviços de Implantação, Locação e Manutenção de Equipamentos de Painéis em Led para Informações aos Usuários do Sistema de Transporte Coletivo Público.
 Prazo: 08/01/14 à 07/09/14.
 Contratante: Empresa de Desenvolvimento Urbano e Social de Sorocaba – URBES.
 Contratada: VISUAL SISTEMAS ELETRÔNICOS LTDA.
 Ficam ratificadas as demais cláusulas, itens e subitens do referido Contrato.
 Assinatura: 07 de janeiro de 2014.
 Sorocaba, 24 de janeiro de 2014.

Claudia Ap. Ferreira
 Gerente de Licitações e Contratos

181

DISQUE DENÚNCIA

A denúncia é sua melhor arma.

CONCURSO PÚBLICO – EDITAL Nº 01/2010 FASE COMPROVAÇÃO DE REQUISITOS

A Empresa de Desenvolvimento Urbano e Social de Sorocaba - Urbes, de acordo com o item 16.10 do Processo Seletivo – Edital 01/2010 convoca o(s) candidato(s) abaixo relacionado(s), a comparecer em sua Sede, sito à Rua Pedro de Oliveira Neto nº 98 Jardim Panorama – Sorocaba/SP até às 16h30min do dia 03/02/2014, considerando que o(s) mesmo(s) não foram localizado(s) em seu endereço de inscrição.

102 - Auxiliar Administrativo I

CLASSIF.	CANDIDATO	DOCUMENTO
259º	Lauren Cristina de Moraes	RG: 43.013.172-0
263º	Priscilla Mayumi Matsura Muramoto	RG: 44.215.788-5

O não comparecimento implicará na eliminação do(s) mesmo(s), deste Processo Seletivo conforme Item 13.2 do Edital. Sorocaba, 31 de Janeiro de 2014.

Gilvana C. Bianchini Cruz
 Presidente da Comissão do Processo Seletivo

Curta a página oficial da Prefeitura de Sorocaba

PREFEITURADESOROCABA



PORTARIA Nº 002/2014

CARLOS EDUARDO PASCHOINI, Diretor de Trânsito da Empresa de Desenvolvimento Urbano e Social de Sorocaba - URBES e Autoridade Máxima de Trânsito no Município de Sorocaba, no uso das atribuições que lhe são conferidas pelo Decreto nº 20.688/2013 e, considerando o que estabelece a Lei Federal nº 9.503 de 23 de setembro de 1997 – Código de Trânsito Brasileiro, **DESIGNA**, os integrantes da Polícia Militar do Estado de São Paulo, abaixo relacionados, como Agentes de Trânsito.

GRADUAÇÃO	R.E.	NOME
CAP PM	881.983-1	RENE SERGIO MACEDO CALAZANS
CAP PM	852.678-8	UBIRATÃ MARQUES DA SILVA
CAP PM	930411-8	SIDNEY ROBERTO VIEIRA GOMES
CAP PM	930293-0	ANDRÉ LUIZ MENEZES
1º TEN PM	973533-0	MARCELO ADRIANO BRANDÃO
1º TEN PM	980949-0	ALEXANDRE AUGUSTO OLIVEIRA
1º TEN PM	108341-4	LEANDRO LUIZ GOMES CARVALHEIRO
1º TEN PM	108419-4	ALFREDO CUENCAS MASSONI NETO
1º TEN PM	121980-5	HERON BUONO DE OLIVEIRA
1º TEN PM	990022-5	JOÃO CARLOS DE SOUZA MACHADO JUNIOR
1º TEN PM	990081-A	RODRIGO GOMES CARNEIRO
2º TEN PM	127683-2	MAGNO BRUNO CAMARGO PROENÇA
2º TEN PM	130816-5	RAFAEL ALARCÃO ALVES TEODORO
2º TEN PM	119516-6	MAURÍCIO PEDRO SANTOS
2º TEN PM	105149-A	DANIEL PIRES ZAMBALDI

GRADUAÇÃO	R.E.	NOME
2º TEN PM	138885-1	GUILHERME GIMENEZ MASCHIO
1º SGT PM	886585-0	BENEDITO RODRIGUES DA SILVA FILHO
1º SGT PM	913.165-5	REGINALDO PIRES
1º SGT PM	912995-2	ANDRÉ LUIZ DE OLIVEIRA
1º SGT PM	943.215-9	ANGELA MARIA ELIAS DA SILVA
1º SGT PM	903632-6	OSMIR ADRIANO LEITE
1º SGT PM	851203-5	JOSÉ GERALDO FERREIRA
1º SGT PM	903587-7	JIDIJÁ MARQUES DA SILVA
2º SGT PM	913180-9	MÁRIO PEREIRA TAVARES
2º SGT PM	880559-8	WAGNER GOMES DE OLIVEIRA
2º SGT PM	921112-8	RENATO SIQUEIRA NETO
2º SGT PM	942759-7	MARCO ANTONIO PONTES
2º SGT PM	891882-1	JOÃO CARLOS CELESTRIM
2º SGT PM	886320-2	MARCOS ALVES AGUILERA DA SILVA
2º SGT PM	942792-9	CARLOS ALBERTO MACHADO DE OLIVEIRA
2º SGT PM	903604-A	MARCIO DA SILVA
2º SGT PM	863240-5	PIRAJÁ DOS SANTOS JUNIOR
2º SGT PM	966892-6	MARCOS COSTA DA SILVA
2º SGT PM	975412-1	MICHEL ANDERSON CANZANO
2º SGT PM	991522-2	VALDECIR AP. LOURENÇO PEDROSO
3º SGT PM	914477-3	MARCOS LUIZ PRADO
3º SGT PM	903758-6	GILSON ANDRÉ PANISE
3º SGT PM	913056-0	MAURICIO ANDRÉ DE OLIVEIRA
3º SGT PM	913164-7	MARCIO ROBERTO DE ARRUDA MARTINS
CB PM	962.336-1	LEANDRO GOMES VIEIRA
CB PM	105.883-5	GUSTAVO ROLDÃO DE OLIVEIRA
CB PM	127087-7	RAMON FOZ

GRADUAÇÃO	R.E.	NOME
CB PM	888633-4	NILTON RECHIA
CB PM	904282-2	EDMILSON ANTONIO TELLES
CB PM	90.3654-7	EDUARDO AMAURI DE SOUZA JÚNIOR
CB PM	913166-3	MARCO ANTONIO DE OLIVEIRA
CB PM	862.239-6	CRISTIANE APARECIDA SANSIVIERI MARANHÃO
CB PM	975433-4	REGINALDO OLIVEIRA SILVA
CB PM	991913-9	LEONARDO DE CAMARGO MOREIRA
CB PM	882731-1	VALMIR ANTONIO SONEGO
CB PM	943220-5	ADRIANA EGIDIO DOS SANTOS RODRIGUES
CB PM	943199-3	MARLENE DE LOURDES TEIXEIRA
CB PM	119432-1	AUGUSTO FANTI
CB PM	887203-1	ELIAS FERREIRA
CB PM	886580-9	EDY CARLO VIEIRA DE JESUS
CB PM	882765-6	JOSÉ MOISÉS DA SILVA
CB PM	942770-8	RENATO BRAGA
CB PM	903942-2	MARCOS ROBERTO VILLEGA
CB PM	965611-1	LUCIANO CAMPOS DE ARAÚJO
CB PM	903689-0	CLAUDEMIR CAMILO
CB PM	126673-0	RAFAEL HENRIQUE MARQUES DE OLIVEIRA
CB PM	892983-1	MAURICIO FALLA
CB PM	975259-5	FÁBIO DE ABREU DUARTE
CB PM	861174-2	EDMUNDO TEIXEIRA LIMA JUNIOR
CB PM	962389-2	JOTA STEFANI CYLOS
CB PM	975191-2	EDUARDO CORRÁ BOVINO
SD PM	920.657-4	FABIO ADRIANO DO REGO
SD PM	942.703-1	EDMILSON APARECIDO DE SOUZA
SD PM	975.176-9	EMERSON LUIZ FELIX

GRADUAÇÃO	R.E.	NOME
SD PM	933.074-7	PETERSON ROGERIO FERNANDES
SD PM	991.826-4	FABIANO DJANIL XAVIER LEME
SD PM	942.722-8	MARCO ANTONIO AGUIAR
SD PM	111.885-4	MARCELIO DE ALMEIDA MARINHO
SD PM	934.866-2	MIGUEL LUZIANO MONTOZA
SD PM	942.674-4	MARCOS LUIZ ARAUJO
SD PM	952.530-A	INARA APARECIDA CATANI
SD PM	975.251-0	JEFFERSON APARECIDO FELIX
SD PM	975.379-6	ROBERTO TEIXEIRA DE OLIVEIRA
SD PM	124.472-8	DIEVERSON TELES ANTUNES
SD PM	106.422-3	FRANCARLOS PENHA DE OLIVEIRA
SD PM	962.372-8	PEDRO NEVES DE BRITO
SD PM	119.311-2	RAFAEL BRIZOLLA DE ALMEIDA
SD PM	119.531-0	RODRIGO CESAR DE MORAES
SD PM	122.299-6	JULIANO DA ROCHA MEDEIROS
SD PM	952.522-0	PATRICIA LAGROTERIA TAFNER
SD PM	111.812-9	CARLOS ALBERTO DA SILVA
SD PM	962.355-8	EWERTON LUIZ FAVORETTO
SD PM	111.887-A	FELIPE PERINA MENDES
SD PM	942615-9	EUDES TENÓRIO DE SOUZA

SD PM	912952-9	EDILSON RINALDI SILVA
SD PM	912979-A	CÍCERO PEDRO DA SILVA
SD PM	903622-9	EDUARDO DE LUNA PEREIRA
SD PM	903750-A	RONILDO BATISTA DOS SANTOS
SD PM	975197-1	LUCIANO OLIVEIRA DE MORAES
SD PM	962320-5	ADILSON RAFAEL
SD PM	944138-7	CLODOALDO APARECIDO CAMARGO DE BARROS

GRADUAÇÃO	R.E.	NOME
SD PM	942698-1	PAULO FRANCISCO IZAC
SD PM	952513-A	MIRIAN TORIGOE MOURA
SD PM	962340-0	AGUINALDO RODRIGUES DA SILVEIRA
SD PM	972537-7	MARCOS ANTONIO DA SILVA GIMARÃES
SD PM	975187-4	FERNANDO LEITE PAFUME
SD PM	975352-4	CARTEMBAL CARDOSO
SD PM	991799-3	ALEXANDRE ALMEIDA HENRIQUE
SD PM	110915-4	MARCELO GARDINI DO AMARAL
SD PM	111934-6	DANILLO RODRIGUES REIS
SD PM	111992-3	UZIEL PADILHA SILVA
SD PM	121754-2	IVAN FELICIANO DA SILVA
SD PM	126874-A	DIEGO LARANJEIRA PADILHA
SD PM	121731-3	ANTONIO NUNES
SD PM	891675-6	MARCIAL MARIANO VIOTTO
SD PM	903656-3	JOÃO JOSÉ DOS SANTOS FILHO
SD PM	903714-4	MARCELO VINICIUS DE OLIVEIRA
SD PM	905.051-5	ARTUR SÉRGIO LIBÓRIO
SD PM	913008-0	EDENILSON APARECIDO DO CARMO
SD PM	913141-8	PAULO DO NASCIMENTO MELO
SD PM	942570-5	FÁBIO DE JESUS SOUZA
SD PM	942599-3	TARCISIO DE ARAUJO FERREIRA
SD PM	942.638-8	ROBERTO SERGIO DE BARROS
SD PM	942677-9	MARCIO FRANCO PAIVA
SD PM	942682-5	JOÃO CARLOS MEDINA
SD PM	942748-1	SILVIO RICARDO BRAZÃO
SD PM	942798-8	VALTER DISNEY ROBSON DA SILVA
SD PM	942.811-9	MARCELO DINIZ

GRADUAÇÃO	R.E.	NOME
SD PM	942852-6	PAULO SERGIO MOREIRA
SD PM	942874-7	CARLOS ALBERTO SANTOS SILVÉRIO
SD PM	943207-8	ROSANGELA BOZZOLA
SD PM	962242-0	ELEN CRISTINA ALVES DE MORAES
SD PM	962247-A	PATRICIA ROUCO PILA
SD PM	962.257-8	SORAIA ASSIS GREGORI
SD PM	962273-0	MARCOS ROBERTO CORRÊA
SD PM	962299-3	NIVALDO MUNIZ DE ANDRADE
SD PM	962326-4	MÁRCIO FERREIRA DA SILVA
SD PM	975.387-7	ROBSON JAIR FERREIRA
SD PM	975422-9	SANDRO AUGUSTO DA SILVA
SD PM	975444-0	RICARDO RUBERTI DA SILVA
SD PM	982.136-8	VANESSA CRISTINA NITSCHÉ P. URQUIZA
SD PM	982291-1	MARIA VILMA DE BRITO GONÇALVES
SD PM	991795-A	REIVALDO DE ALMEIDA
SD PM	991798-5	EDSON SILVEIRA
SD PM	991810-8	DORIVAL JOSÉ NOGUEIRA
SD PM	991892-2	RODRIGO CAIO DA FONSECA RODRIGUES
SD PM	111744-A	MARCUS PEREIRA DO NASCIMENTO
SD PM	111995-8	VAGNER BARROS DE OLIVEIRA
SD PM	115832-5	FÁBIO SALVADOR GODINHO
SD PM	121736-A	DANILO BURIGUEL PEDROSO
SD PM	123014-0	ALISSON JONES RODRIGUES DA CUNHA
SD PM	123.874-4	FÁBIO HENRIQUE DOS SANTOS
SD PM	111786-6	CLEBER ALEXANDRE DA SILVA
SD PM	125667-0	ADAN AUGUSTO ANTUNES
SD PM	962321-3	LUIS FERNANDO ALMEIDA

GRADUAÇÃO	R.E.	NOME
SD PM	101832-9	FABIO LUCIANO DE OLIVEIRA
SD PM	111866-8	CÉLIO FERREIRA DE SOUZA
SD PM	982030-2	RENATA DIAS FLORIANO
SD PM	942690-6	PAULO RENATO GASPARINI
SD PM	903633-4	PAULO ROBERTO GIMENES
SD PM	111823-4	LUIZ CLAUDIO GUEDES
SD PM	975174-2	EDNEI CLAUDIO DE CAMARGO IPANEMA
SD PM	942871-2	ALEXANDRE BONA
SD PM	943165-9	WELLINGTON ALEXANDRE LÉO
SD PM	115582-2	JACKSON DE MEDEIROS RAIMUNDO
SD PM	962262-4	TÂNIA REGINA SANCHEZ DE LIMA
SD PM	973172-5	EUNICE APARECIDA SOARES
SD PM	942754-6	MARCOS ALEXANDRE SILVA BAPTISTA

SD PM	913053-5	EUGÊNIO MARCOS ARRUDA
SD PM	922653-2	JOSE MAURICIO SOARES
SD PM	942560-8	VALMIR AIRES DE CAMPOS
SD PM	942650-7	PAULO SERGIO PEREIRA
SD PM	962409-A	APARECIDO HERCULANO
SD PM	952889-0	KLEBER ROBERTO DE SOUZA
SD PM	963615-5	LUIS MARCELO DE SOUZA
SD PM	975267-6	JOÃO HENRIQUE DE ALMEIDA
SD PM	975447-4	RONALDO DA SILVA SANTOS
SD PM	975676-A	NIVALDO MARCELO
SD PM	991766-7	FERNANDO DE FREITAS JUNIOR
SD PM	103961-0	EDVALDO FERREIRA
SD PM	111747-5	ANDERSON PADILHA SILVA
SD PM	111765-4	CLAUDIO DE ALENCAR CAVALVANTE

GRADUAÇÃO	R.E.	NOME
SD PM	111839-A	CARLOS ALVES DE OLIVEIRA
SD PM	112010-7	THIAGO ANDRÉ OLIVEIRA PIRES
SD PM	121741-A	EDSON MELO DA SILVA
SD PM	126814-7	ANGELO ORLANDO MONTEIRO
SD PM	126905-4	FABIO ANTONIO VENDRAMINI
SD PM	127086-9	RAFAEL SANTILI
SD PM	903768-3	VLAMIR BUENO GABRIEL
SD PM	942631-A	JOSÉ ALVES DOS SANTOS
SD PM	942818-6	CARLOS HENRIQUE DE QUEIROZ FERREIRA
SD PM	962330-2	SIDNEI DE JESUS SIMÃO
SD PM	962368-0	EDUARDO JULIO DE ALMEIDA
SD PM	975439-3	SIDNEI BARROS
SD PM	975370-2	MAURICIO FERNANDES
SD PM	991775-6	RICARDO JUSTO FRANCISCO
SD PM	991804-3	ALESSANDRO HENRIQUE NANIAS
SD PM	991851-5	FÁBIO AUGUSTO PENHA
SD PM	114482-A	MARCIO DE SOUZA MARTINS
SD PM	113.937-1	ROMUALDO DINI NETO
SD PM	107150-5	JEAN RODRIGO DA SILVA

A presente Portaria passa a ter vigência a partir de 01 de fevereiro de 2014, revogando assim, os efeitos da Portaria nº 069/2013.

Sorocaba, 29 de janeiro de 2014.

CARLOS EDUARDO PASCHOINI
Diretor de Trânsito

COMUNICADO À POPULAÇÃO

De acordo com a lei Municipal nº 4.595/94, todo cidadão residente em Sorocaba, e reconhecidamente sem recursos financeiros, tem direito a serviço funerário gratuito prestado pelas concessionárias que atuam na cidade:

Lei N° 4.595/94

“Art. 5° - As empresas funerárias concessionárias, obrigam-se ao fornecimento de caixão mortuário e transporte gratuito (ônibus), velório e uma coroa de flores às pessoas reconhecidamente pobres sem recursos financeiros dentro dos limites do município.

Parágrafo Único – A uma fornecida ao indigente ou pessoas reconhecidamente pobre na expressão da lei, será sempre de madeira envernizada em nogueira para adultos e, caixão de madeira com revestimento em plástico de primeira qualidade quando se trata de criança.”



Prefeitura de
SOROCABA
Secretaria de Desenvolvimento Social

OFEBAS: 3224.4511
OSSEL: 3231.4807
SEDES: 3219.1920

ATOS DO PODER LEGISLATIVO



Câmara Municipal de Sorocaba

Mesa Diretora 2014

Presidente: Gervino Cláudio Gonçalves – PR
 1º Vice-Presidente: Francisco Carlos Silveira Leite – PT
 2º Vice-Presidente: Maurício Rodrigues da Silva – PRP
 3º Vice-Presidente: José Francisco Martinez – PSDB
 1º Secretário: Waldomiro Raimundo de Freitas – PSD
 2º Secretário: Jessé Loures de Moraes – PV
 3º Secretário: José Apolo da Silva – PSB

16ª Legislatura – 2013/2016

Anselmo Rolim Neto – PP
 Antonio Carlos Silvano – SDD
 Fernando Alves Lisboa Dini – PMDB
 Francisco Carlos Silveira Leite – PT
 Francisco França da Silva – PT
 Gervino Cláudio Gonçalves – PR
 Irineu Donizeti de Toledo – PRB
 Izídio de Brito Correia – PT
 Jessé Loures de Moraes – PV
 José Antonio Caldini Crespo – DEM

José Apolo da Silva – PSB
 José Francisco Martinez – PSDB
 Luís Santos Pereira Filho – PROS
 Mário Marte Marinho Júnior – PPS
 Maurício Rodrigues da Silva – PRP
 Neusa Maldonado Silveira – PSDB
 Rodrigo Maganhato – PP
 Saulo da Silva – PRP
 Valdecir Moreira da Silva – PRP
 Waldomiro Raimundo de Freitas – PSD

Av. Eng.º Carlos Reinaldo Mendes, 2.945 Alto da Boa Vista
 CEP: 18013-904 Tel/Fax : (15) 3238.1111
 www.camarasorocaba.sp.gov.br

PORTARIA N.º 017/2014
(Dispõe sobre designação)

GERVINO CLÁUDIO GONÇALVES, Presidente da CÂMARA MUNICIPAL DE SOROCABA, no uso de suas atribuições legais,

RESOLVE:
 Art. 1º Designar o Senhor LUIZ CARLOS DO AMARAL para exercer em caráter de substituição e de acordo com o disposto no Artigo 49 da Lei nº 3.800 de 02 de dezembro de 1991, o cargo em comissão de Chefe de Gabinete do Vereador Fernando Alves Lisboa Dini, enquanto perdurar o afastamento do Senhor José Marcos Gomes Júnior, a partir de 15/01/2014.
 Art. 2º Esta Portaria entra em vigor na data de sua publicação. Sorocaba, 22 de janeiro de 2014.

GERVINO CLÁUDIO GONÇALVES
Presidente

PORTARIA N.º 018/2014
(Dispõe sobre designação)

GERVINO CLÁUDIO GONÇALVES, Presidente da CÂMARA MUNICIPAL DE SOROCABA, no uso de suas atribuições legais,

RESOLVE:
 Art. 1º Designar o Senhor CARLOS DE PROENÇA NETO para exercer em caráter de substituição e de acordo com o disposto no Artigo 49 da Lei nº 3.800 de 02 de dezembro de 1991, a função gratificada de DIRETOR DE DIVISÃO DE FINANÇAS, enquanto perdurar o afastamento do Senhor João Batista Rosa, a partir de 03/02/2014.
 Art. 2º Esta Portaria entra em vigor na data de sua publicação. Sorocaba, 24 de janeiro de 2014.

GERVINO CLÁUDIO GONÇALVES
Presidente

PORTARIA N.º 019/2014
(Dispõe sobre cessação)

GERVINO CLÁUDIO GONÇALVES, Presidente da CÂMARA MUNICIPAL DE SOROCABA, no uso de suas atribuições legais,

RESOLVE:
 Art. 1º Cessar, a partir desta data, os efeitos da Portaria n.º 019/2007 de 28 de fevereiro de 2007, que designou a Sr. MARLI PAES DUARTE para exercer a Função Gratificada de Diretora de Divisão de Expediente.
 Art. 2º Esta Portaria entra em vigor na data de sua publicação. Sorocaba, 27 de janeiro de 2014.

GERVINO CLÁUDIO GONÇALVES
Presidente

PORTARIA N.º 020/2014
(Dispõe sobre cessação)

GERVINO CLÁUDIO GONÇALVES, Presidente da CÂMARA MUNICIPAL DE SOROCABA, no uso de suas atribuições legais,

RESOLVE:
 Art. 1º Cessar, a partir desta data, os efeitos da Portaria n.º 027/2010 de 01 de fevereiro de 2010, que designou o Sr. VINICIUS JABER MACHADO para exercer a Função Gratificada de Chefe de Seção de Expediente Legislativo.
 Art. 2º Esta Portaria entra em vigor na data de sua publicação. Sorocaba, 27 de janeiro de 2014.

GERVINO CLÁUDIO GONÇALVES
PRESIDENTE

PORTARIA N.º 021/2014
(Dispõe sobre designação)

GERVINO CLÁUDIO GONÇALVES, Presidente da CÂMARA MUNICIPAL DE SOROCABA, no uso de suas atribuições legais,

RESOLVE:
 Art. 1º Designar o Sr. VINICIUS JABER MACHADO para exercer, a partir desta data, a Função Gratificada de Diretor de Divisão de Expediente.
 Art. 2º O mesmo será regido pelo Estatuto dos Servidores Públicos Municipais de Sorocaba, criado pela Lei Municipal nº 3.800/91, de 02 de dezembro de 1991.
 Art. 3º Esta Portaria entra em vigor na data de sua publicação. Sorocaba, 27 de janeiro de 2014.

GERVINO CLÁUDIO GONÇALVES
Presidente

PORTARIA N.º 022/2014
(Dispõe sobre designação)

GERVINO CLÁUDIO GONÇALVES, Presidente da CÂMARA MUNICIPAL DE SOROCABA, no uso de suas atribuições legais,

RESOLVE:
 Art. 1º Designar o Sr. PEDRO AMÉRICO DE ARRUDA para exercer, a partir desta data, a Função Gratificada de Chefe de Seção de Expediente Legislativo.
 Art. 2º O mesmo será regido pelo Estatuto dos Servidores Públicos Municipais de Sorocaba, criado pela Lei Municipal nº 3.800/91, de 02 de dezembro de 1991.
 Art. 3º Esta Portaria entra em vigor na data de sua publicação. Sorocaba, 27 de janeiro de 2014.

GERVINO CLÁUDIO GONÇALVES
Presidente

CÂMARA MUNICIPAL DE SOROCABA - PREGÃO N.º 06/2014

A CÂMARA MUNICIPAL DE SOROCABA comunica que se encontra aberto o Pregão n.º 06/2014, tendo como objeto a aquisição de material em papel reciclado e impressos para a Câmara de Sorocaba. A abertura está marcada para o dia 13/02/2014, às 9:00. O edital está disponível no site: www.camarasorocaba.sp.gov.br. Informações pelo telefone: 015-3238-1111 e no endereço Av. Eng.º Carlos Reinaldo Mendes, 2945 – Alto da Boa Vista – Sorocaba/SP.

CÂMARA MUNICIPAL DE SOROCABA
RESUMO DE CONTRATOS PRORROGADOS/ADITADOS 2014

Contrato: 18/2013
 Modalidade: Pregão n.º 06/2013
 Contratada: Ana Valéria Tonelotto ME.
 Objeto: Fornecimento de material de limpeza e descartáveis para a Câmara de Sorocaba.
 Assinatura: 23/04/2013
 Valor: R\$ 53.200,00
 Aditamento: 07/01/2014
 Valor: R\$ 656,96 (1,2348%)

Contrato: 04/2013
 Modalidade: Convite n.º 02/2013
 Contratada: Café Excelsior Ltda.
 Objeto: locação de máquina de café expresso para a Câmara de Sorocaba.
 Assinatura: 04/02/2013
 Valor: R\$ 50.260,00
 Prorrogação do contrato por 90 dias a partir de 04/02/2014
 Valor: R\$ 12.565,00
 Assinatura: 14/01/2014

PORTARIA N.º 023/2014
(Dispõe sobre nomeação)

GERVINO CLÁUDIO GONÇALVES, Presidente da CÂMARA MUNICIPAL DE SOROCABA, no uso de suas atribuições legais,

RESOLVE:
 Art. 1º Nomear o Sr. CLEBER MARTINS FERNANDES DA COSTA, portador do RG nº 30.017.884-0 SSP/SP, para exercer, em caráter de substituição e de acordo com o disposto no Artigo 49 da Lei nº 3.800, de 02 de dezembro de 1991, o cargo em comissão de Assessor Parlamentar do Vereador Rodrigo Maganhato, enquanto perdurarem as férias da Sr.ª Maria Cristina Mentone, a partir de 03 de fevereiro de 2014.
 Art. 2º O mesmo será regido pelo Estatuto dos Servidores Públicos Municipais de Sorocaba, criado pela Lei Municipal nº 3.800/91, de 02 de dezembro de 1991.
 Art. 3º Esta Portaria entra em vigor na data de sua publicação

Sorocaba, 28 de janeiro de 2014.

GERVINO CLÁUDIO GONÇALVES
Presidente

PORTARIA N.º 024/2014
(Dispõe sobre exoneração)

GERVINO CLÁUDIO GONÇALVES, Presidente da CÂMARA MUNICIPAL DE SOROCABA, no uso de suas atribuições legais,

RESOLVE:
 Art. 1º Exonerar, a pedido, a partir de 01/02/2014, a Senhora SANDRA REGINA NAVARRO STROMBECK do cargo em comissão de Assessora Parlamentar do Vereador Francisco França da Silva, para o qual foi nomeada através da Portaria nº 140/2009 de 31 de março de 2009.
 Art. 2º Esta Portaria entra em vigor na data de sua publicação. Sorocaba, 28 de janeiro de 2014.

GERVINO CLÁUDIO GONÇALVES
Presidente

Curta a página oficial da Prefeitura de Sorocaba

PREFEITURADESOROCABA



Nº

LEI Nº 10.708, DE 7 DE JANEIRO DE 2014

Altera redação do § 4º, do art. 384, da Lei nº 1.437, de 21 de novembro de 1966 – Código de Obras do Município de Sorocaba e dá outras providências.

Projeto de Lei n.º 391/2013, de autoria do Vereador Irineu Donizeti de Toledo.

Gervino Cláudio Gonçalves, Presidente da Câmara Municipal de Sorocaba, de acordo com o que dispõe o § 8º, do Art. 46, da Lei Orgânica do Município de Sorocaba, e o § 4º do Art. 176 da Resolução nº 322, de 18 de setembro de 2007 (Regimento Interno) faz saber que a Câmara Municipal de Sorocaba decreta e eu promulgo a seguinte Lei:

Art. 1º O § 4º do art. 384 da Lei nº 1.437, de 21 de novembro de 1966, passa a ter a seguinte redação:

“§ 4º Quando se tratar de edificações destinadas a outros fins que não o de habitação, e sob as mesmas condições, logo após a conclusão das obras, o proprietário fará, obrigatoriamente, uma comunicação, através de requerimento acompanhado de laudos de segurança que atestem a completa estabilidade estrutural do prédio e de elétrica, a ser elaborado por engenheiro responsável, para que se realize a vistoria obrigatória a que se refere este artigo. Entretanto, neste caso, a seção competente colocará na planta aprovada o "visto" ao invés do "habite-se.” (NR)

Art. 2º As despesas com a execução da presente Lei correrão por conta de verba orçamentária própria.

Art. 3º Esta Lei entra em vigor na data de sua publicação.

A CÂMARA MUNICIPAL DE SOROCABA, aos 7 de janeiro de 2014.

GERVINO CLÁUDIO GONÇALVES
Presidente

Publicada na Secretaria Geral da Câmara Municipal de Sorocaba, na data supra.

JOEL DE JESUS SANTANA
Secretário Geral

NR. A presente Lei sob nº 10.708, de 7 de janeiro de 2014, está sendo republicada por ter sido anteriormente com incorreção.



Nº

JUSTIFICATIVA:

Não são inusitados os reclamos recebidos por essa Casa de Leis a respeito da segurança das construções e prédios que se destinam a fins diversos ao da habitação, mas que, contudo, também se dispõem a servir para o abrigo e concentração de grande número de pessoas. Não se admite assim simplesmente “fechar os olhos” para essa realidade, a qual merece, pela sua relevância, melhor debate por esta Casa de Leis. Incumbe ao Poder Público assumir a responsabilidade de promover melhorias à qualidade de vida do cidadão, o que, igualmente, lhe atribui o dever de zelar pela sua integridade física, conferindo-lhe, através dos atos fiscalizatórios que lhe são próprios, garantias efetivas acerca da qualidade e eficiência destas construções. E melhor momento não há para que esta avaliação ocorra senão logo após a conclusão destas obras, ou seja, antes que seja franqueado ao acesso público, desconhecendo a Administração os fins pretendidos ou aqueles a que eventualmente possam ser ali empregados. E é justamente isto o que prevê o presente projeto. Desta forma, tratando-se de matéria que visa assegurar a incolumidade pública, nisto reside a importância da presente propositura, com o que contamos com o apoio dos Nobres Pares dessa Casa de Leis para a sua aprovação.



TRANSPORTE ESCOLAR

Alunos que cursam Ensino Técnico de Nível Médio ou Superior de Graduação em outras cidades podem se candidatar a receber auxílio transporte.

Informações e inscrições: www.sorocaba.sp.gov.br

Secretaria da Educação



CÂMARA MUNICIPAL DE SOROCABA

CONCURSO PÚBLICO Nº 01/2013
EDITAL DE DIVULGAÇÃO DOS CANDIDATOS INSCRITOS COMO PORTADORES DE DEFICIÊNCIA E CONVOCAÇÃO PARA A PROVA OBJETIVA

A Câmara Municipal de Sorocaba DIVULGA a relação dos candidatos inscritos como deficientes e CONVOCA, para realização das provas objetivas, os candidatos inscritos no Concurso Público, nas datas, locais e horários a seguir indicados:

DIVULGAÇÃO

Relação dos candidatos inscritos como deficientes que cumpriram o determinado no item 2. e subitens do Capítulo III do Edital de Abertura de Inscrições do referido Concurso:

Table with columns: nome, RG, inscrição, opção. Lists candidates like ADILSON MENDES GONCALVES, ADRIANO BIBIANO SANTOS, AGNALDO CANDIDO RODRIGUES, etc.

CONVOCAÇÃO

Ao candidato somente será permitida a realização das provas na data, horário e no local constantes neste Edital. O candidato deverá comparecer ao local designado para a realização da prova, constante do Edital de Convocação, com antecedência mínima de 30 minutos do horário previsto para seu início (9 horas), munido de:

- a) original de um dos seguintes documentos de identificação: Cédula de Identidade (RG), Carteira de Identidade expedida pelas Forças Armadas, Polícia Militar, Corpo de Bombeiros da Polícia Militar, Carteira de Órgão ou Conselho de Classe, Carteira de Trabalho e Previdência Social (CTPS), Certificado Militar (quando for o caso), Carteira Nacional de Habilitação, expedida nos termos da Lei Federal nº 9.503/1997, ou Passaporte;
b) caneta esferográfica transparente de tinta de cor azul ou preta, lápis preto e borracha macia.

O candidato, cujo nome não constar deste Edital de Convocação, além do atendimento ao anteriormente descrito, deverá também estar munido do comprovante de pagamento da taxa de inscrição ou do protocolo de pedido de inscrição com isenção do pagamento da taxa.

O candidato deverá observar, total e atentamente, o previsto no Edital de Abertura de Inscrições do Concurso Público nº 01/2013, em especial o constante nos Capítulos V e VI.

Table with columns: nome, documento, inscrição. Lists candidates like ALESSANDRA MOURA GREJO, ALESSANDRA PROTASIO DE CAMPOS VIEIRA, ALESSANDRA REGINA BUFOLO MACIEL FARIAS, etc.

Sala: 004 - Oficial Legislativo

Horário: 09:00 horas (Horário de Brasília)

Table with columns: nome, documento, inscrição. Lists candidates like ALEXANDRE BONASSOLI PIRES, ALEXANDRE DELGADO NOGUEIRA, ALEXANDRE LANGNER CONCEICAO, etc.

Table with columns: nome, documento, inscrição. Lists candidates like UNIS - CAMPUS CIDADE UNIVERSITÁRIA - BLOCO A, ADELSON MENDONÇA FERRARI, ADELSON MENDONÇA FERRARI, etc.

Table with columns: nome, documento, inscrição. Lists candidates like ADRIANA ZENOVELLO, ADRIANE BUENO RODRIGUES, ADRIANE CRISTINA BATISTA DE SOUZA, etc.

Table with columns: nome, documento, inscrição. Lists candidates like ALFREDO PARISE JUNIOR, ALIANI TUNUSSI, ALICE CAROLINE DE MACEDO, etc.

Advertisement for Dengue prevention in Sorocaba. Includes logo 'SOROCABA CONTRA A DENGUE' and text: 'VOCÊ JÁ CUIDOU DA SUA CASA HOJE? O COMBATE A DENGUE É RESPONSABILIDADE DE TODOS. VISTORIE SUA CASA E VERIFIQUE SE NÃO HÁ ÁGUA PARADA.' Logos for Vigilância em Saúde, Secretaria da Saúde, and Prefeitura de Sorocaba.

DATA: 09/03/2014
Sala: 006 - Oficial Legislativo
Horário: 09:00 horas (Horário de Brasília)

nome	documento	inscrição
AMANDA CORREA DOS SANTOS	415514071-SP	03033031
AMANDA CRISTIANE DA SILVA	409006543-SP	03009246
AMANDA CRISTINA DE CAMARGO	404696053-SP	03003159
AMANDA CRISTINA NUNES SCHIAVI	340731540-SP	03019209
AMANDA DE GOES MORALES	442061833-SP	03038432
AMANDA DEL ARCO ALVES DE LIMA	417946491-SP	03031047
AMANDA GONCALVES DA SILVA	466052339-SP	03025942
AMANDA KESSILI FERREIRA	463119757-SP	03047547
AMANDA LEOPOLDINA SOARES GOMES	421324442-SP	03028313
AMANDA PEROLA DA SILVA	471846193-SP	03001776
AMANDA RAINHA DE PAULO	48645387X-SP	03019845
AMANDA REIS SIQUEIRA	360677113-SP	03054357
AMANDA SANTOS DANTAS	348315557-SP	03000796
AMANDA VIEIRA COSTA	366144091-SP	03051293
AMARILDO GOMES	624575-RO	03054608
AMARILDO ROGERIO MENCK	46895644X-SP	03058891
AMARILDO SARAIVA FERREIRA	479880852-SP	03038041
AMAURI CARAMAZ DE ARRUDA	196796611-SP	03003620
AMAURI FRANCISCO DE CARVALHO	77962825-SP	03047067
AMAURI MOTTA	245476039-SP	03007235
AMILCAR JR TRINDADE DOS SANTOS	480255118-SP	03037070
ANA ANGELICA PINHEIRO	462637207-SP	03010635
ANA APARECIDA DOS SANTOS	7207002X-SP	03058352
ANA BARBARA DO PRADO LAGES	330100166-SP	03017770
ANA BEATRIZ MANZANO NUNES	332032164-SP	03020770
ANA CARLA DE SOUZA QUEIROZ GIMENES	412599958-SP	03014436
ANA CAROLINA BORGES SANTOS	435451674-SP	03045366
ANA CAROLINA BROSSA CUERVO	262867849-SP	03007081
ANA CAROLINA CORREA FERREIRA ALVES	29944398X-SP	03020711
ANA CAROLINA DE CAMPOS ANDRADE	347475462-SP	03008444
ANA CAROLINA DE GODOY	262071393-SP	03026264
ANA CAROLINA DO AMARAL MACHADO	435135090-SP	03036898
ANA CAROLINA LISAUZKAS FERRAZ DE CAMPOS	241999170-SP	03015670
ANA CAROLINA MAGNANI MUNERATI	309042951-SP	03008754
ANA CAROLINA MENDER MARQUES	480227809-SP	03038688
DATA: 09/03/2014		
Sala: 007 - Oficial Legislativo		
Horário: 09:00 horas (Horário de Brasília)		
nome	documento	inscrição
ANA CAROLINA THOMAZ DA COSTA	352012766-SP	03043363
ANA CAROLINE CARDOSO DOS SANTOS	410940483-SP	03042715
ANA CAROLINE CIRINO DA SILVA	46006910-SP	03019861
ANA CLARA GHIRALDI FABRI	474683606-SP	03056490
ANA CLAUDIA ALVES RODRIGUES	34241131-SP	03031705
ANA CLAUDIA DE ARAUJO	445103656-SP	03013189
ANA CLAUDIA FARIAS	447254480-SP	03009513
ANA CLAUDIA GOMES SOUTO	484241138-SP	03024415
ANA CLAUDIA MARTINI FAUZZ	257392671-SP	03029174
ANA CLAUDIA MORAIS DA SILVA	461653795-SP	03007111
ANA CLAUDIA RODRIGUES	309045113-SP	03051951
ANA CLEIDE CONCEICAO DOMINGUES PAEZANI	20333050-SP	03015432
ANA CRISTINA DA SILVA	292650188-SP	03015114

ANDERSON ROGERIO NOGATA	304271949-SP	03035689
ANDERSON VAZ RODRIGUES DE QUEIROZ	482204503-SP	03000826
ANDRE ALMEIDA ROCHA FERRAZ	403764427-SP	03007529
ANDRE AUGUSTO ZAGUETTE FERNANDES	448173207-SP	03014185
ANDRE BRAGA MENESES	257520429-SP	03000044
DATA: 09/03/2014		
Sala: 009 - Oficial Legislativo		
Horário: 09:00 horas (Horário de Brasília)		
nome	documento	inscrição
ANDRE CARDOSO DE CAMPOS	410406430-SP	03047210
ANDRE CARLOS DE GOES DAL CIM	324602431-SP	03026213
ANDRE CASSIOLATO BARALDI	462795585-SP	03041220
ANDRE DE ANDRADE LIZARDO	345436374-SP	03049400
ANDRE DE LIMA	352009275-SP	03014614
ANDRE DE MELO CASTRO	352720736-SP	03013456
ANDRE DIAS SILVA	435233993-SP	03028755
ANDRE DIAS VERILLO	506857736-SP	03045986
ANDRE FELIPE DOS SANTOS PRIOR	348885180-SP	03054020
ANDRE GEFFER DE OLIVEIRA	407921667-SP	03017940
ANDRE GODOI DE SOUZA	229849416-SP	03003523
ANDRE HENRIQUE DA SILVA ANASTACIO	482255894-SP	03055612
ANDRE LUCIO TARRASCA	298714590-SP	03028445
ANDRE LUIS BUENO DA CRUZ	418361393-SP	03023818
ANDRE LUIZ FELIPE SOUZA	417599493-SP	03020010
ANDRE LUIZ MEDEIROS	221225390-SP	03031284
ANDRE LUIZ NISHIYAMA	33703641X-SP	03038521
ANDRE MORAES SALATA	351431275-SP	03050955
ANDRE NAZATO BORGES	322942421-SP	03037290
ANDRE NOBORU KATO	339912832-SP	03009777
ANDRE RAMOS DA SILVA	32054106X-SP	03045498
ANDRE WILSON PAIFER	446068263-SP	03020932
ANDREA ALMEIDA CARDOSO DOMINGUES	251774776-SP	03050114
ANDREA CONCEICAO PINHEIRO	231628225-SP	03031110
ANDREA FRANCISCO MENDES	299447777-SP	03019306
ANDREA GUTIERREZ	18350558-SP	03006840
ANDREA LAGE GABRIEL	34026425-SP	03050831
ANDREA NAOMI AKITA	321225594-SP	03026116
ANDREA OROFINO ZAFRA DE CASTRO	37229438-SP	03024857
ANDREA PAZIANOTTO DE CAMARGO	287059534-SP	03002586
ANDREI GONSALES ANTONELLI	322951379-SP	03014592
ANDREA AMADIO DE GASPARI	253396207-SP	03006565
ANDREA ANDRADE DA SILVA SOUZA	302467105-SP	03026442
ANDREA ARJONA	247057885-SP	03022846
ANDREA CAMARGO DE LIMA	402292546-SP	03052168
DATA: 09/03/2014		
Sala: 010 - Oficial Legislativo		
Horário: 09:00 horas (Horário de Brasília)		
nome	documento	inscrição
ANDREA GANIMO PRADO CARDOSO	306497384-SP	03001016
ANDREA LUIZA VIEIRA	281614039-SP	03010449
ANDREA TEODORO MIRANDA DA LUZ	384550447-SP	03013197
ANDREA TORRES DA SILVA	303105896-SP	03005119
ANDREA CRISTINA CORREA MUNHOZ	271193281-SP	03017320
ANDRESSA ALENCAR	358882266-SP	03046478
ANDRESSA APARECIDA BUENO	435685533-SP	03059766
ANDRESSA BUENO RODRIGUES	449908483-SP	03000885

ANTONIO GENEZZI LOPES	203331862-SP	03057143
ANTONIO GOMES BEZERRA	570807839-SP	03047970
ANTONIO HELDER RODRIGUES NASCIMENTO	443333920-SP	03033929
ANTONIO JAYLTON QUEIROZ BATISTA	492791454-SP	03011295
ANTONIO SANTANA JUNIOR	446677681-SP	03031136
APARECIDA CAMARGO DOS SANTOS	33951047X-SP	03005267
APARECIDA MACHADO RONCONI DE MELO	3597942-SC	03005976
APARECIDO VIEIRA ARANHA	471784977-SP	03027740
ARCENE LUIS MUNHOZ	172843248-SP	03046028
ARI PAULINO JUNIOR	349826195-SP	03040850
DATA: 09/03/2014		
Sala: 012 - Oficial Legislativo		
Horário: 09:00 horas (Horário de Brasília)		
nome	documento	inscrição
ARIANA RAMOS DE GODOY	488244146-SP	03025403
ARIANA REGINA CLARO MARCHETTA	230007636-SP	03051331
ARIANA SARA ANTUNES	447255587-SP	03005739
ARIANE CASSETTARI DA COSTA	322952475-SP	03010066
ARIANE CRISTINA NOGATA CAMZANO	44366741X-SP	03045170
ARIANE DA SILVA CARLOS	342028042-SP	03030261
ARIANE DE LIMA SAMPAIO	453317790-SP	03043320
ARIANE ROBERTA GOMES DA SILVA	442307196-SP	03019810
ARIANE TALITHA CAMILO	294094076-SP	03016307
ARIEL PEDROSO VIEIRA	352017338-SP	03056538
ARIENY DAVID MACHADO DE PAULA	433124106-SP	03033988
ARLETE ALVES MATOS SANTOS	3776814-BA	03056643
ARLINDA SIMOES	8526870-SP	03046427
ARMANDO FABIANO GARCIA	228479010-SP	03024520
ARMANDO LIMA JUNIOR	296553712-SP	03039536
ARNALDO DE SOUZA BEGHELLI	329870749-SP	03019349
AROLD FERNANDO MACHADO	116170517-SP	03033252
ARTHUR FERRO PEREIRA DE SABOYA	47498719X-SP	03057666
ATHERES REGINA PRESTES	280654753-SP	03013006
AUGUSTO APARECIDO DE OLIVEIRA	446555320-SP	03029719
AUGUSTO BATISTA BAETA DAS NEVES	393247582-SP	03009122
AUGUSTO DE BARROS MOREIRA	487998832-SP	03021157
AUGUSTO MARQUES DE MORAES	345287447-SP	03024649
AUGUSTO SELUI LIMA DEMIZU	358633254-SP	03008045
AURORA JANE MARNY DE GOES	144391533-SP	03001121
AUSENI JERONIMO DA SILVA	228481909-SP	03020207
AYLA GABRIELA FIRMO DOS SANTOS	489436213-SP	03018970
AYLTON MIGUEL FAMA	19835490-SP	03040058
AYRTON ANDRADE DIAS	527470624-SP	03039480
AYUMI KURODA DA SILVA LIMA	474375328-SP	03031020
BARBARA APARECIDA GOMES DA SILVA	457237983-SP	03040062
BARBARA BALTAZAR SANTOS	461747236-SP	03007855
BARBARA CAROLINE DA SILVA	471841481-SP	03011801
BARBARA DE AQUINO SILVA	41614214X-SP	03055469
BARBARA DIAS BARBIERI	28364030-SP	03013154
BARBARA DOS SANTOS NOGUEIRA	33860434-SP	03031209
BARBARA ESTEFANIA DE ALMEIDA SILVA	48091848X-SP	03054722
BARBARA FRIAS SILVA	460103556-SP	03007294
BARBARA FURLANES	363839124-SP	03027759
BARBARA GODOY	322952463-SP	03010090
BARBARA MIDORI FARIAS TAIRA TAVARES	327865428-SP	03055477
BEATRIZ ARAUJO COSTA	408060177-SP	03053849

ANA CRISTINA DIAS DE MORAIS	001497957-RN	03024849
ANA HELENA ANTUNES	16877991-SP	03014924
ANA JULIA LEITE PIRES DIAS	281611269-SP	03056724
ANA LAURA DA SILVA SANTOS	418759157-SP	03001210
ANA LAURA DE ASSIS DOMINGUES	410477606-SP	03038637
ANA LAURA LAMOUNIER DE MORAES	44583772X-SP	03019004
ANA LUCIA FERRO DE CAMARGO MADEIRA	344703241-SP	03027198
ANA LUCIA GARCIA DE SOUZA HOLTZ	258827300-SP	03040550
ANA MARIA ANHAIA	253734472-SP	03027783
ANA MARIA APARECIDA TORRES	203321844-SP	03008851
ANA MARIA DE OLIVEIRA CAMILO	206341751-SP	03044173
ANA MARIA SALMERON RODRIGUES	267210905-SP	03041875
ANA MARIA SOUSA PIRES	421327236-SP	03013863
ANA NAZARE APARECIDA MARQUES	460396250-SP	03019594
ANA PAULA ACQUAVIVA CARRANO	28706072X-SP	03015840
ANA PAULA BRUNO BOTELHO	344737081-SP	03028950
ANA PAULA DA SIL VA SOUZA	56336287X-SP	03014240
ANA PAULA DA SILVA JESUS	484674237-SP	03014959
ANA PAULA DE CAMARGO	287055437-SP	03053695
ANA PAULA DE FATIMA CRISP DOMINGUES	279560369-SP	03015742
ANA PAULA DE JESUS PROCOPIO DE MENESES	426531437-SP	03002314
ANA PAULA DE OLIVEIRA	262983242-SP	03003442
DATA: 09/03/2014		
Sala: 008 - Oficial Legislativo		
Horário: 09:00 horas (Horário de Brasília)		
nome	documento	inscrição
ANA PAULA DE QUEIROZ SILVA	489886103-SP	03039218
ANA PAULA DE SOUSA CAMPOS DA SILVA	258791585-SP	03007057
ANA PAULA GONCALVES MARTINS	267206860-SP	03055230
ANA PAULA LITHOLDO OHAMA	306272544-SP	03038114
ANA PAULA LOPES VIEIRA	402148149-SP	03013111
ANA PAULA MARIANO DASSI	478707290-SP	03059529
ANA PAULA OLIVEIRA GALVAO DE SOUZA	429151330-SP	03031160
ANA PAULA OLIVEIRA MARTINS	536181949-SP	03008053
ANA PAULA PEREIRA DE ALMEIDA	274957498-SP	03053261
ANA PAULA PICOLI ROSA PORTILLO	278518898-SP	03008932
ANA PAULA RODRIGUES	41605836X-SP	03000346
ANA PAULA SONEGO	3251 13063-SP	03015254
ANA PAULA STUCHI LIMA	406336279-SP	03013502
ANA PAULA VIEIRA	339512258-SP	03045226
ANA ROSA CUSTODIO	263931626-SP	03025322
ANALIZ DA SILVA FERREIRA	489011032-SP	03046885
ANANIAS MIGDAL EDER DE SOUZA LACERDA	472327999-SP	03022269
ANDERSON ALMEIDA DOS SANTOS	453782401-SP	03048829
ANDERSON APARECIDO VIEIRA	472664827-SP	03046850
ANDERSON BARBOSA DE JESUS	481546224-SP	03023354
ANDERSON CLAYTON PAULINO	248285129-SP	03013430
ANDERSON FEKETTE DA CRUZ	473034748-SP	03004724
ANDERSON FELIPE MOURA GONCALVES	481012266-SP	03043908
ANDERSON LOPES	450782931-SP	03007120
ANDERSON LUIZ DE ANDRADE	21711765X-SP	03008738
ANDERSON MARTINS DA SILVA	547452524-SP	03053903
ANDERSON MARTINS MARCELINO	461960084-SP	03036138
ANDERSON OLIVEIRA FELIX	445016358-SP	03015122
ANDERSON ROBERTO LAFON	298208465-SP	03023141
ANDERSON ROGERIO ALVES	433668465-SP	03016706

ANDRESSA CRISTINA TODERO	485467252-SP	03029158
ANDRESSA DOS SANTOS FELIX	466400020-SP	03000060
ANDRESSA FABIOLA RIBEIRO LEITE	304270970-SP	03059278
ANDRESSA FERNANDA DE SOUZA PISTILI	362570498-SP	03008894
ANDRESSA KAROLINE DE OLIVEIRA LEMES	440959202-SP	03022692
ANDRESSA LUANA RIBEIRO	41211589X-SP	03029824
ANDRESSA MUNHOZ ZANETTI	33839827850-SP	03042839
ANDRESSA PRISCILA ALMEIDA	41269072X-SP	03040550
ANDRESSA SILVA DE BRITO	354662193-SP	03006700
ANDRESSA ZANON BASSETTO	419187996-SP	03015823
ANDREY DA SILVA SUFI	365288007-SP	03027627
ANDREZA ANDRE DA SILVA	282067929-SP	03004490
ANDREZA CRISTINA BARBOSA	45117860-SP	03059480
ANDREZA MARIANI PEREIRA	4466738805-SP	03026582
ANDREZZA BONDEZZAN	417698847-SP	03023940
ANDREZZA LUCIA DUCA	420776394-SP	03052265
ANDRIELLI LUCIANE CORREA	40288114X-SP	03036693
ANELSON AGRA DOURADO NETO	454978601-SP	03055558
ANESIO BRUNO JUNIOR	294097016-SP	03018210
ANETE DIAS CORTEZ	271393063-SP	03049272
ANEZIA MESSIAS	168788263-SP	03015688
ANGELA CRISTINA MOMESSO	217113928-SP	03041530
ANGELA MARIA MARQUES PAULINO	15348180-SP	03007200
ANGELA SANTOS NAPOLE	22749846X-SP	03023621
ANGELA ZANIN	404182768-SP	03005895
ANGELICA AGAPITO CAMARGO	46730881-SP	03046168
ANGELICA CRISTINA DE QUEIROZ BERNARDO	402388914-SP	03004422
DATA: 09/03/2014		
Sala: 011 - Oficial Legislativo		
Horário: 09:00 horas (Horário de Brasília)		
nome	documento	inscrição
ANGELICA PASQUALINI RODRIGUES	419384765-SP	03032096
ANGELICA PAULA DE OLIVEIRA TARRASCA	44121308X-SP	03024946
ANITA APARECIDA ALVES JAQUES BERALDO	28293963806-SP	03049795
ANNA CLAUDIA CAMARGO SOARES	363839161-SP	03043150
ANSELMO FERREIRA DE OLIVEIRA FILHO	307201077-SP	03026434
ANSELMO RICARDO DE LELIS MATOS	251629004-SP	03029913
ANTONIA SABRINA SANTOS DA SILVA	461319196-SP	03058328
ANTONIO ALVES DE SOUZA NETO	475474041-SP	0301

Table with 3 columns: Name, SP number, and registration number. Lists names like BRUNO ALVES PIGNATARO, BRUNO APARECIDO TEODORO DA SILVA, etc.

Table with 3 columns: Name, SP number, and registration number. Lists names like CARLOS ALEXANDRE MONTEIRO, CARLOS ALEXANDRE PEDROSO, etc.

Table with 3 columns: Name, SP number, and registration number. Lists names like CHARLES DOMINGUES, CHIMINE MAYLA NUNES SERRANO, etc.

Table with 3 columns: Name, SP number, and registration number. Lists names like BRUNO TAKEMI SUZUKI, BRUNO VILELA BIANCHI RODRIGUES, etc.

Table with 3 columns: Name, SP number, and registration number. Lists names like CARLOS ALEXANDRE MONTEIRO, CARLOS ALEXANDRE PEDROSO, etc.

Table with 3 columns: Name, SP number, and registration number. Lists names like CHARLES DOMINGUES, CHIMINE MAYLA NUNES SERRANO, etc.

Table with 3 columns: Name, SP number, and registration number. Lists names like CAMILA CRISTINA GALVAN COSTA GALERO, CAMILA CRISTINA GONCALVES DA SILVA, etc.

Table with 3 columns: Name, SP number, and registration number. Lists names like CAROLINA SARTORI SANTIAGO DE OLIVEIRA, CAROLINA SHIZE YOSHITOMI, etc.

Table with 3 columns: Name, SP number, and registration number. Lists names like CLAUDIA ZANETTE, CLAUDIANE COGO LUCIO, etc.

Table with 3 columns: Name, SP number, and registration number. Lists names like CAMILA CRISTINA GALVAN COSTA GALERO, CAMILA CRISTINA GONCALVES DA SILVA, etc.

Table with 3 columns: Name, SP number, and registration number. Lists names like CAROLINA SARTORI SANTIAGO DE OLIVEIRA, CAROLINA SHIZE YOSHITOMI, etc.

Table with 3 columns: Name, SP number, and registration number. Lists names like CLAUDIA ZANETTE, CLAUDIANE COGO LUCIO, etc.

Advertisement for dengue prevention in Sorocaba. Includes a logo 'SOROCABA CONTRA A DENGUE' and text: 'VOCÊ JÁ CUIDOU DA SUA CASA HOJE? O COMBATE A DENGUE É RESPONSABILIDADE DE TODOS. VISTORIE SUA CASA E VERIFIQUE SE NÃO HÁ ÁGUA PARADA.'

CRISTIANE JUSTINO ALVES MACHADO	274185799-SP	03004457
CRISTIANE MACHADO DE MORAIS	28872401X-SP	03036502
DATA: 09/03/2014		
Sala: 021 - Oficial Legislativo		
Horário: 09:00 horas (Horário de Brasília)		
nome	documento	inscrição
CRISTIANE MACHADO DE PAULA SOUZA	433122936-SP	03018776
CRISTIANE MESSIAS BRANDAO	277637624-SP	03039170
CRISTIANE MITKO FUKUMOTO	487087987-SP	03020584
CRISTIANE PEREIRA PONCIANO DE GODOY	MG17898547-MG	03037746
CRISTIANE RODRIGUES CAMARGO	231604804-SP	03030784
CRISTIANE TAKAKI KITAGAWA	245826968-SP	03014762
CRISTIANE VIEIRA RUBIO	419618235-SP	03048691
CRISTIANO CONRADO GOMES	407524216-SP	03055825
CRISTIANO DE SOUZA	1113663642-BA	03037762
CRISTIANO DONIZETE PONTES	340454179-SP	03056301
CRISTIANO FOGACA CAMARGO	20982931-SP	03057429
CRISTIANO LEITE	292648078-SP	03004740
CRISTIANO MARTINS SILVA	282064096-SP	03031306
CRISTIANO SILVA SAMPAIO DE LIMA	446556642-SP	03005046
CRISTIANO TEIXEIRA	238394652-SP	03009718
CRISTINA APARECIDA DE SOUZA	68848776-PR	03053156
CRISTINA BISPO DE OLIVEIRA	172208051-SP	03029590
CRISTINA DA SILVA	452415639-SP	03017966
CRISTINA DE JESUS TEIXEIRA BACARIN	347514868-SP	03002098
CRISTINA DE OLIVEIRA DOS SANTOS	48998933-PR	03047865
CRISTINA DOS SANTOS RODRIGUES	294546285-SP	03048543
CRISTINA GOULARTE CAVALCANTE	351429207-SP	03045552
CRISTINA KAKO	21270385-SP	03024636
CYNTHIA PRISCILA RODRIGUES	47425632-SP	03046311
DAGMAR DIAS DE SOUZA	266273488-SP	03015793
DAGOBERTO RODRIGUES GONCALVES	15588959X-SP	03023796
DAIANE CORREA RIBEIRO	340730614-SP	03040461
DAIANE CRISTINA SOARES OLIVEIRA	44658454-SP	03024210
DAIANE FONTES	445758636-SP	03023907
DAIANE FRANCINE DOS REIS	409733386-SP	03052990
DAIANE LEITE PEREIRA	331290649-SP	03002187
DAIANE MACHADO	480713157-SP	03001369
DAIANE OJEDA DE MELO SILVA	479830344-SP	03025047
DAIANE PEREIRA BASTOS	451614438-SP	03009432
DAIANE PEREIRA TAVARES	407389672-SP	03019497
DATA: 09/03/2014		
Sala: 022 - Oficial Legislativo		
Horário: 09:00 horas (Horário de Brasília)		
nome	documento	inscrição
DAIANE REGINA FERREIRA	488342120-SP	03002519
DAIANE SOARES DE ALMEIDA	34573347-SP	03019527
DAIANE VIEIRA QUADRA	3293732859-SP	03038904
DAISI DOS SANTOS	139938072-SP	03022838
DALETE CRAVO DA COSTA	331301052-SP	03031128
DALETE QUEREN DE MEIRA	474325489-SP	03019160
DALILA QUEIROZ DE OLIVEIRA	420795157-SP	03047679
DALILA TATIANE DINIZ VISENTIN	445132127-SP	03029360
DALVA GONCALVES DE MORAIS MACHADO	11944150-SP	03011330
DALVA MOREIRA DA COSTA	9427323-SP	03016404
DAMARES LOPES SOARES	438122896-SP	03020800

DANIELE RUY DE ARANTES	434914411-SP	03041115
DANIELE TRUGLIO	432380474-SP	03021726
DANIELE XAVIER FERREIRA	308348126-SP	03015327
DANIELLA DIAS SANTOS	220768900-SP	03056236
DANIELLA NOGUEIRA DE SOUSA	488558864-SP	03051692
DANIELLE AMARAL	MG17398069-MG	03056333
DANIELLE ASSAF DANIELI	231603496-SP	03013243
DATA: 09/03/2014		
Sala: 024 - Oficial Legislativo		
Horário: 09:00 horas (Horário de Brasília)		
nome	documento	inscrição
DANIELLE CLAUDIANO PIRES	331288126-SP	03053520
DANIELLE DA CONCEICAO AMATUZI	416284693-SP	03027708
DANIELLE FERNANDES DA SILVA	106253471-PR	03049140
DANIELLE REGINA GONCALVES TODESCO	242004350-SP	03047318
DANIELLE RUIZ DOS SANTOS	488476215-SP	03015700
DANIELLE SAN ROMAN	348889215-SP	03025551
DANIELLI FREITAS	306267421-SP	03040470
DANIELLY CRISTINA DE MORAES FABRI	495149068-SP	03045323
DANILLO APARECIDO VIEIRA MAIA	442310407-SP	03030997
DANILO DE FREITAS NASCIMENTO	410590162-SP	03058611
DANILO DE JESUS PUPO	331301957-SP	03045528
DANILO DE OLIVEIRA GOMES DA SILVA	410630925-SP	03033430
DANILO FELIPE FERREIRA	411955111-SP	03044254
DANILO GABRIEL ROSA	430451891-SP	03014738
DANILO LEITE DOS SANTOS	426535005-SP	03047717
DANILO LEITE SFORCIN	407227192-SP	03053270
DANILO PEDROSO DE MORAES	339510675-SP	03027660
DAPHNE CORSIS DE FARIA SILVA	438618117-SP	03007944
DARIO BARBATO DE SOUZA	288318006-SP	03037592
DAVE MARCEL DIAS ROCHA	29697996X-SP	03003973
DAVI BARBOSA CASSIOLATO	482568045-SP	03022013
DAVI FERNANDES DOS SANTOS	422864729-SP	03027970
DAVI QUIRINO ALAMINO	30793259X-SP	03055256
DAVI RODRIGUES MACIEL	353904065-SP	03021238
DAVID MARIOTTI	151734434-SP	03020690
DAVID PRADO PASCHOAL	407457100-SP	03059707
DAVID WILLIAN DEGOLIN ARAUJO	488881869-SP	03044548
DAVIDSON CARLOS DE SOUZA	287059716-SP	03043100
DAYANA JESSICA PEREIRA DA SILVA CAVALCANTE	420427995-SP	03014460
DAYANE FERNANDA DE OLIVEIRA	16247125-MG	03041263
DATA: 09/03/2014		
Sala: 025 - Oficial Legislativo		
Horário: 09:00 horas (Horário de Brasília)		
nome	documento	inscrição
DAYANE TORTOLA	445136923-SP	03053989
DAYARA RUBIA PINTO BAPTISTA	41754439X-SP	03052494
DAYLLER CRISTIANO DOS SANTOS	479865607-SP	03023516
DAYSE APARECIDA TIBURCIO DA SILVA	451169645-SP	03009055
DAYSE CRISTINA DE SOUZA MOREIRA	343599728-SP	03052052
DEBER AUGUSTO DA SILVA SOUZA	461733973-SP	03021300
DEBORA AGOSTINHO COSME	453740121-SP	03041743
DEBORA CORREA DOS SANTOS	417744900-SP	03002659
DEBORA DA FONTOURA	478060956-SP	03040054
DEBORA DE AZEVEDO LOPES	5117948-MG	03040505
DEBORA DE FREITAS FERAZ	425223875-SP	03040763

DIEGO SEVILHA ALVES	445758624-SP	03000109
DIEGO URCIULLI	493778767-SP	03055949
DIEGO VIEIRA DOS SANTOS	472389695-SP	03037266
DIGIANE DOS SANTOS PAULA	231630189-SP	03050947
DILMA APARECIDA MONARI BAPTISTA	123031461-SP	03014401
DIMAS CARVALHO DE OLIVEIRA	302465273-SP	03034310
DINA MAIRA DE SOUZA	344124502-SP	03000567
DINARA RAISSA PINTO BAPTISTA	406875212-SP	03052532
DIOGO CRISTIANO VALINI	47190615-SP	03017680
DIOGO MATTOS	48170808X-SP	03017842
DIONATA RODRIGO DA SILVA NOBRE	479243505-SP	03040208
DIRCEU PEDRON	107757230-SP	03047180
DJALMA DIAS DE SOUZA FILHO	29264811X-SP	03021467
DONIZETE PEREIRA DA SILVA	154437001-SP	03027210
DORCAS GOMES	447031235-SP	03006883
DORIVAL MALAQUIAS	3852258-MG	03003299
DOUGLAS CARVALHO	326520570-SP	03017109
DOUGLAS DA SILVEIRA ROSA	446192958-SP	03038866
DOUGLAS FERNANDES MACHADO	362587449-SP	03009807
DOUGLAS HENRIQUE FERREIRA POSSIGNOLO	424841289-SP	03030067
DOUGLAS JAMPIETRI MUNIZ	278566017-SP	03012715
DOUGLAS RIBEIRO NUNES	34439458X-SP	03055833
DOUGLAS RODRIGUES	42445614X-SP	03045269
DOUGLAS TADEU MACHADO	309040656-SP	03058697
DOUGLAS ZULIM DA SILVA GOMES	389655673-MS	03027473
DRIELE AUGUSTO JOAQUIM	479854919-SP	03024253
DRIELI CRISTINA RODRIGUES DOS SANTOS	446929281-SP	03006212
DATA: 09/03/2014		
Sala: 027 - Oficial Legislativo		
Horário: 09:00 horas (Horário de Brasília)		
nome	documento	inscrição
DULCE MACEDO RECACHO	W163435 L-SP	03025343
DULIA MARIA BUENO ARAUJO	146896257-SP	03052648
DYLAN ROBERTO VIANA DANTAS	347536268-SP	03035867
ED CARLOS MENDES DA SILVA	21454341-SP	03020754
EDDIE BATISTA DE OLIVEIRA	438107330-SP	03059065
EDEMILSON AYRES MASCARENHAS	406183867-SP	03010392
EDER COK GARCIA	468764744-SP	03011470
EDER JORGE VIEIRA LIMA	4771916-GO	03055787
EDER ONODERA MOLERO	353926012-SP	03046214
EDERSON HENRIQUE MILANI	485241328-SP	03016080
EDGARDO FILIPE PEREIRA SILVA	12192160-MG	03036790
EDI CARLOS DA SILVA	332773796-SP	03058689
EDILAINE GONCALVES	19327906-SP	03028733
EDILAINE HOLANDA SANTOS	282743479-SP	03014800
EDILAINE RODRIGUES DA SILVA	271583654-SP	03009386
EDILBERTO ARAUJO SANCHES	229873273-SP	03055124
EDILSON LEANDRO BARBOZA	196511821-SP	03043479
EDINALDO PORTO DE SOUZA	8733141-BA	03001890
EDIR JOSE ALVES JUNIOR	222090248-SP	03051005
EDLANE DA SILVA RODRIGUES	650280-PE	03026078
EDMAR RODRIGUES BELONI DE SOUZA	531126043-SP	03014450
EDMARA GAVASSA	56266844-PR	03000630
EDMILSON BUENO RIBEIRO	407690852-SP	03017486
EDMIR DOS SANTOS	12423745-SP	03003701
EDMUNDO LEITE	14690588X-SP	03058590

DAMARES MARTINS	225694256-SP	03015874
DAMARIS BATISTA LEONEL CAMPOS	299443589-SP	03001300
DAMARIS CORREA DOS SANTOS	417743427-SP	03013880
DAMARIS DE OLIVEIRA MOREIRA MARIANO	33945599X-SP	03005011
DAMARIS PERES DA SILVA	483455672-SP	03024563
DAMARYS ALVES	278568154-SP	03056856
DANIEL ASSAF SALMAZZI	473311380-SP	03046087
DANIEL AUGUSTO SILVA GESSOLO	434774214-SP	03055574
DANIEL CORREIA PEREIRA DE SOUZA	462167914-SP	03044467
DANIEL DE BARROS	306273056-SP	03033600
DANIEL DE PAIVA TAMARINDO	248446927-SP	03045277
DANIEL DOS SANTOS JORGE	478056485-SP	03054250
DANIEL FERNANDES FILHO	462152194-SP	03016340
DANIEL FOGACA CAMARGO	410627185-SP	03000125
DANIEL GUEDES DE ARAUJO	278562036-SP	03040178
DANIEL LUIZ PIMENTEL	343366861-SP	03004651
DANIEL RAPHANELLI POLICE	226582887-SP	03047253
DANIELA ALBA CASALICCHIO	292646689-SP	03033201
DANIELA ALVES FERNANDES	26467022X-SP	03028593
DANIELA APARECIDA MARTINS	354662168-SP	03017117
DANIELA APARECIDA ZANARDO	258819704-SP	03042359
DANIELA BOTELHO RODRIGUES	340744157-SP	03011283
DANIELA CRISTINA DE ASSIS	271582972-SP	03047580
DANIELA CRISTINE PINTO	360053580-SP	03030148
DATA: 09/03/2014		
Sala: 023 - Oficial Legislativo		
Horário: 09:00 horas (Horário de Brasília)		
nome	documento	inscrição
DANIELA DA SILVA	257391198-SP	03005933
DANIELA DAS GRACAS TEIXEIRA DOS SANTOS	289117070-SP	03040925
DANIELA FELICIANO DA SILVA	405769337-SP	03029492
DANIELA FREIRE DE JESUS	49341700X-SP	03025780
DANIELA GUERRA DA CRUZ OLIVEIRA	369821555-SP	03052850
DANIELA JERONIMO VITORINO DAMASCENO	339394924-SP	03000621
DANIELA M RODRIGUES LEITE	477481188-SP	03034208
DANIELA MARTINS DO PATROCINIO	453324940-SP	03049833
DANIELA MOMESSO	219712190-SP	03025489
DANIELA MORAES LUCCHINI	20984277-SP	03028259
DANIELA ORTIZ RODRIGUES	78074655-PR	03028127
DANIELA RODRIGUES PAIFER LOPES	332413159-SP	03010147
DANIELA TACACHE AGUIAR DA COSTA	307199083-SP	03014118
DANIELA TANIELLO	5008918-SC	03028305
DANIELA VAZ ESTRELLA	297925213-SP	03048411
DANIELE ALVES LIMA DE PAULA	35050047-SE	03006433
DANIELE APARECIDA GOMES VESTINA	29098385X-SP	03010953
DANIELE APARECIDA SCARBELI	411701198-SP	03014576
DANIELE CAMILO SOARES	337058118-SP	03024288
DANIELE CRISTINA DA SILVA CARDENA	452616165-SP	03033112
DANIELE DE CÁSSIA LIMA DOS SANTOS	432746171-SP	03017478
DANIELE ELIZA PEDROSO	34676452X-SP	03023435
DANIELE FERREIRA DE OLIVEIRA	469650473-SP	03014274
DANIELE GIGLIO DA SILVA	438066832-SP	03039900
DANIELE MACIEL DE ALMEIDA EVARISTO	408028361-SP	03010716
DANIELE MARQUES BECKER DA SILVA	336008855-SP	03050050
DANIELE MARQUES PIRES SILVA	41794651X-SP	03058247
DANIELE MENDES MEDEIROS	349821902-SP	03011534

DEBORA ESPIRITO SANTO RAMOS RIBEIRO	422028824-SP	03002500
DEBORA MACHADO NERI	434798927-SP	03054047
DEBORA PRADO SANT ANNA	406347712-SP	03019470
DEBORA RIBEIRO DA SILVA	279199867-SP	03018814
DEBORA RODRIGUES PAES DEL RIO	254308636-SP	03015750
DEBORA SANTOS RAMOS	409984371-SP	03041247
DEBORA SOARES SILVA DOS SANTOS	353294809-SP	03013888
DEBORA SOUZA DE OLIVEIRA	328350023-SP	03082838
DEBORA TEODORO CAMPOS VALIM	478756446-SP	03040530
DEBORA TRIBUIANI	433477519-SP	03026205
DECIO ROLIM DE OLIVEIRA	225698493-SP	03038734
DEIBER GUILHERME PINO CARDOSO	486442299-SP	03039528
DEIVEDE JOSE DE SOUZA	41657717-SP	03001822
DEIVILBERTO GOMES	450364434-SP	03016056
DELON HENRIQUE COSTA CORDEIRO	431232957-SP	03024342
DEMETRIO JOSE DE QUEIROZ	404743389-SP	03009688
DEMETERIUS DIAS	264614641-SP	03004333
DENER SALDANHA DIEGOLI	418648669-SP	03022757
DENIA ANDRADE TEIXEIRA	417861771-SP	03021769
DATA: 09/03/2014		
Sala: 026 - Oficial Legislativo		
Horário: 09:00 horas (Horário de Brasília)		
nome	documento	inscrição
DENILIA TEODORO SILVA	305499737-SP	03039790
DENIS AUGUSTO DA CRUZ	482806217-SP	03059537
DENIS LUCCHESI	101093901-SP	03031764
DENISE CAMPOS DOS SANTOS	339534308-SP	03009971
DENISE DOS SANTOS VIEIRA CAMPIONI	337388621-SP	03006760
DENISE PEREIRA	272789070-SP	03022234
DENISE PEREIRA MOREIRA	440913676-SP	03042049
DENISE PEREIRA PROENÇA OLIVEIRA	2751810330-SP	03010236
DENISE RIOS	221325463-SP	03021971
DENISE TERUMI SAKAGUCHI	41325950X-SP	03028925
DENIZE APARECIDA MENDES DA CRUZ SOUZA	494241299-SP	03043800
DENNY S NEVILLE DE FREITAS VIEIRA	438067800-SP	03047539
DERLI PEREZ MARTIM	00101378075-SP	03033324
DEUSDETE DE MATOS	37 403 6603-SP	03029409
DIEGO ANDRADE BEZELDA	462750899-SP	03024598
DIEGO APARECIDO DE ALMEIDA PINTO	445531216-SP	03006395
DIEGO ARAUJO SIMONI	49337761X-SP	03034437
DIEGO BALDUINO DA SILVA	49204	

ELAINE APARECIDA BORBA	294544148-SP	03054080
ELAINE BISPO DA SILVA	492731044-SP	03005208
ELAINE CAROLINA JAVERA MARQUES	290866248-SP	03026914
ELAINE CRISTINA DE ARRUDA	248277741-SP	03050637
ELAINE CRISTINA DE PAULA	32404835X-SP	03000729
ELAINE CRISTINA PIOVEZAN DE SALLES	335566935-SP	03010465
ELAINE DA SILVA PAES BORGES	416907684-SP	03004341
ELAINE EUGENIA ROSSI TEIXEIRA	24826378X-SP	03020240
ELAINE FERAZ VIEIRA	253735828-SP	03012778
ELAINE FERREIRA DE JESUS	326681280-SP	03012972
ELAINE MARCIA QUEZINI	264117487-SP	03020398
ELAINE MOREIRA MARTINS	57166121X-SP	03024482
ELAINE TALMA SAIANE	15936639-SP	03009890
ELAYNE ANDRADE	488417958-SP	03024083
ELEN BARROSO RODRIGUES DA COSTA	462178948-SP	03049264
ELEN CRISTINA DO PATROCINIO	474973311-SP	03049078
ELI DENIS GURIZAM	19839389-SP	03014312
ELIANA APARECIDA ALVES ALBURQUERQUE	27209200-SP	03016579
ELIANA APARECIDA DE ANDRADE	19179094-SP	03021556
ELIANA DE SOUZA RUBIM	159376099-SP	03003493
ELIANA DIAS MACHADO	159367852-SP	03013448
ELIANA PRADO DE SOUZA FRATTES	271395631-SP	03012786
ELIANA SOUZA DA SILVA	132862558-RJ	03055400
ELIANA TERESA MORENO DA FONSECA ROSA	2098300967-SP	03037991
ELIANA TIRABASSI FERNANDES	300559604-SP	03029077
ELIANE APARECIDA THIMOTEO SOARES	225701145-SP	03009211
ELIANE APARECIDA TORRES DE CAMARGO	278211215-SP	03048632
ELIANE CRISTINA PEDRO VALINI	247054409-SP	03017699
ELIANE DELFINO PEDROSO	130225446-PR	03020452
ELIANE DIAS LEMES SANTOS	248666071-SP	03011690
ELIANE PEREIRA DO NASCIMENTO	231640511-SP	03037940
ELIAS AUGUSTO MACHADO HOMEM	475115545-SP	03056760
ELIAS RAMOS PEREIRA	47993700X-SP	03023117
ELIAS TENORIO VIRGINIO	527657074-SP	03011291
ELIEL DA SILVA MELO	492245630-SP	03044769
ELELSON ELIFAS DA SILVA	6359776-PE	03034763
ELELSON ESPERIDIAO DE SOUZA	484422777-SP	03006360
ELIEZER SILVA PROENCA	44079674X-SP	03033120
ELIONAI CAMPOS	337904886-SP	03029891
ELIONAI PIRES BITTENCOURT	494906443-SP	03048438
ELIS REGINA SEABRA XAVIER	359501187-SP	03023532
ELISA FERNANDA DE SOUZA PINTO	349814247-SP	03025101
ELISA NAGAO ESCOBAR	355511630-SP	03002055

DATA: 09/03/2014

Sala: 029 - Oficial Legislativo
Horário: 09:00 horas (Horário de Brasília)

nome	documento	inscrição
ELISABETE ANTUNES PINTO VALIM	149323864-SP	03047385
ELISABETE APARECIDA PICOLI ROSA RAMOS	331294102-SP	03009726
ELISABETE CAMARGO SILVA	119295623-SP	03054322
ELISABETE CRISTIANE RIBEIRO GABRIEL	255495134-SP	03023745
ELISABETE PINHA DE OLIVEIRA	250286622-SP	03052630
ELISANDRA CARINA SILVA	482026972-SP	03054535
ELISANGELA APARECIDA BUENO DA SILVA	253992114-SP	03009114
ELISANGELA APARECIDA TEIXEIRA	338273244-SP	03007243
ELISANGELA CANDIDO COSTA ROMANI	308173831-SP	03000869

ELISANGELA DE LIMA SEBASTIAO DOS SANTOS	220901442-SP	03035832
ELISANGELA LEME BRAZ ROSA	406411190-SP	03001571
ELISANGELA MARTINS HONORIO	309029521-SP	03026388
ELISANGELA NUNES DA CRUZ	43424501X-SP	03036499
ELISANGELA PAULI	403857363-SP	03026779
ELISANGELA PROCOPIO DA SILVEIRA	272734603-SP	03014746
ELISETE IMACULADA DE SOUZA FURQUIM	17890921X-SP	03009297
ELISETE PONSONI FERREIRA	14498247-SP	03052184
ELISETE XOCAIRA	182419253-SP	03006646
ELIVELTON DIAS DE CARVALHO	41432110-SP	03018962
ELIZABETH DAVID MACHADO DE PAULA	448984118-SP	03039579
ELIZABETH FERREIRA MUTAGUTI	118811460-SP	03044491
ELIZABETH SANCHEZ DA SILVA	17007799-SP	03009157
ELIZETE GARCIA CANDIDO PEREIRA	242097078-SP	03009823
ELIZIEL RAMOS DE ALMEIDA	426203495-SP	03018075
ELLEN CAROLINE LOPES	463114759-SS	03019730
ELLEN CRISTINA MORAES DOS SANTOS	400373336-SP	03005606
ELLEN ENGLER MACHADO	473040037-SP	03018121
ELMO ESTEVES DE SOUZA JUNIOR	305499579-SP	03000680
ELMO VIEIRA GOMES	531841534-SP	03050327
ELOI VALIM DOS SANTOS TROMBIN	189569098-SP	03045595

DATA: 09/03/2014

Sala: 030 - Oficial Legislativo
Horário: 09:00 horas (Horário de Brasília)

nome	documento	inscrição
ELSIMAR PEREIRA DOS SANTOS	59799533-PR	03048187
ELTON BATISTA SANTOS	329375805-SP	03031330
ELTON FERREIRA	336617331-SP	03037061
ELTON MARTINS VIEIRA	48900555X-SP	03043290
ELTON MORAES DE OLIVEIRA	433855459-SP	03012921
ELZIMAR FRANCISCA DA SILVA	41845988-PR	03021041
EMA ROSANE LIED GARCIA MAIA	537007787-SP	03017864
EMANUELA SHIRLEY FERREIRA GOIS	46874454X-SP	03001563
EMERSON ALEXANDRE NIGRO	225695443-SP	03044360
EMERSON ANTONIO RODRIGUES DE PROENCA	273730866-SP	03057100
EMERSON DOS SANTOS JUNQUEIRA	117376176-SP	03009840
EMERSON LEITE DO CANTO	200493619-SP	03009850
EMERSON MENDES DE SOUZA	288314797-SP	03046834
EMERSON NATALE GALVAO	206939152-SP	03006425
EMERSON PABLO NUNES	330096187-SP	03013545
EMILIA CARVALHO MENDES	357927400-SP	03046494
ENEIAS PINHEIRO	258792707-SP	03044580
ENEIDA DO NASCIMENTO PEREIRA	442329283-SP	03002926
ERALDO RODRIGUES LIMA	43810397X-SP	03000958
ERIC EMANUEL MOTTA	407196936-SP	03050610
ERIC PRESTES DE OLIVEIRA	412684743-SP	03016013
ERIC WIDMANN	481192232-SP	03043380
ERIC WILLIAM MARCOLINO POLAZ	414834446-SP	03054756
ERICA APARECIDA DE MENEZES RIBEIRO	581480661-SP	03008720
ERICA AUGUSTO DE CAMARGO BERNARDO	406345582-SP	03000508
ERICA BARBOSA GHISIO ERBA	344719200-SP	03018652
ERICA BELASCO DE AQUINO LOPES	338705314-SP	03045641
ERICA CRISTINA FARIA DE SOUZA	438074506-SP	03055531
ERICA DA SILVA PROCOPIO DE MOURA	445670812-SP	03006620
ERICA DE OLIVEIRA MORAES ESPINDOLA FRANCO	480115163-SP	03047237

UNISO - CAMPUS CIDADE UNIVERSITÁRIA - BLOCO C

RODOVIA RAPOSO TAVARES, KM 92,5		
VILA ARTURA		
SOROCABA SP		
DATA: 09/03/2014		
Sala: 031 - Oficial Legislativo		
Horário: 09:00 horas (Horário de Brasília)		

nome	documento	inscrição
ERICA FABIOLA VALLINI	488670676-SP	03028623
ERICA FERREIRA FOGACA BURMANN	346761657-SP	03014517
ERICA JEREMIAS FURUKAWA	3433473823-SP	03012603
ERICA KAORI TIBA MORI	200833339-SP	03035786
ERICA KARENA DA SILVA	420345267-SP	03045994
ERICA PATRICIA DA CUNHA RIBEIRO	205475863-SP	03022790
ERICA PEDROSO	414255707-SP	03056317
ERICA PINTO VIEIRA	189579365-SP	03016358
ERICA RENATA DE OLIVEIRA	301547567-SP	03021491
ERICA ROSANE MEDEIROS	496211043-SP	03028348
ERICK SENNA DE ARAUJO	462610718-SP	03055426
ERICO LUIS ANDRADE PERFFETTO	334814704-SP	03006689
ERIKA ARIADINE DE ALMEIDA PIRES MORANDIM	281618070-SP	03042340
ERIKA CRISTINA DA SILVA	291997570-SP	03000834
ERIKA MARI MARCELLI THEODORO FURQUIM	288324614-SP	03045820
ERIKA MARIA DO NASCIMENTO	358837790-SP	03049507
ERIKA MEIRELES TIAGO	25760926X-SP	03026272
ERIKA PRISCILLA IAFELIX MAEDA	23428142X-SP	03009254
ERIKA RODRIGUES DA SILVA	293840313-SS	03038505
ERIVAN CASSIMIRO DA SILVA	252967057-SP	03001133
ERLON DOS SANTOS SILVA	420106492-SP	03054446
ERNANDO DE OLIVEIRA	MG11714052-MG	03053563
ERONILDO JOSE DA SILVA JUNIOR	474910556-SP	03017958
ESDRAS HENRIQUE VAZ	403194647-SP	03028291
ESDRAS REGINA BRITO DOS SANTOS	281617958-SP	03003060
ESTELA RODRIGUES FORTES	101565951-SP	03037223
ESTER BARBOSA TAMARINDO	417950767-SP	03045293
ESTER CAROLINE JORGETTO SILVA VIEIRA	343372319-SP	03043444
ESTER REGINA GONCALVES DE SOUZA	403251308-SP	03005577
ETTORE ANTONIO ALVES BASSETTO	345947344-SP	03008533
ETTORE LEITE DE SOUZA	474696029-SP	03033228
EUGENIO CABRAL DE OLIVEIRA	140502774-SP	03015513
EUGENIO CARLOS VIEIRA	248278009-SP	03024466
EUGENIO MOTTA NETO	57492426-SP	03050351
EUNICE MIZUE MATSUO VENANCIO	9832564-SP	03014444

DATA: 09/03/2014

Sala: 032 - Oficial Legislativo
Horário: 09:00 horas (Horário de Brasília)

nome	documento	inscrição
EUZA AP MACHADO DE ALMEIDA	427404630-SP	03028798
EVA DE OLIVEIRA DANTAS	370642922-SP	03010538
EVA LUISA SCARAVELLI ALVES LIMA	440014955-SP	03029816
EVA MARILINA BLANCO ROBLEDO	384948728-SP	03033309
EVAIR RODRIGUES	244531067-SP	03024369
EVANDRO RODRIGUES TIBURCIO	470587003-SP	03011046
EVANDRO WILLIAM CONCEICAO CUANI	432741173-SP	03031055
EVELIN ALVES FRANCISCO	404538708-SP	03012280
EVELIN AMARAL DE SOUZA	440965937-SP	03041042
EVELIN FLORIDO MATSUO	407194587-SP	03034321
EVELIN SANTANNA CORREIA DA SILVA	445257222-SP	03042014

EVELIN TAMARA MASCHIO FALCHI	4615764950-SP	03017532
EVELISE CARVALHEIRO DELLA VOLPE	214619734-SP	03034097
EVELISE GOMES DOS SANTOS	466302174-SP	03021920
EVELYN APARECIDA LIMA GUEITULO	437557376-SP	03018920
EVELYN DE OLIVEIRA MORAES	47705783-SP	03028577
EVELYN DE SOUZA SILVA PIRES	417548665-SP	03044378
EVELYN FRANCINE COELHO PEREIRA	48899174X-SP	03017290
EVELYN MOTA KRAHEMBUHL RAMOS	281478077-SP	03023222
EVERTON BARBOSA ERCOLIN	430209149-SP	03054977
EVERTON BARRETO DA SILVA	457568501-SP	03058222
EVERTON EDUARDO LISBOA	407785619-SP	03055728
EVERTON GUILHERME	442308723-SP	03042260
EVERTON LINHARES LEME VIEIRA	445843500-SP	03027155
EVERTON MARCELINO BATISTA	406409936-SP	03040119
EVERTON TEIXEIRA TANGERINO	320661544-SP	03048624
EWERTON DE LUCENO BUENO	401706825-SP	03017907
EZEQUIAS MACHADO RIBEIRO DOS SANTOS	442373259-SP	03007936
EZEQUIEL DE MEL	320001301-SP	03005186
EZEQUIEL PEREIRA DE SOUZA	352016218-SP	03057275
FABIA ROSARIA LO PRESTI	11929756-SP	03047016
FABIANA ALVES DE ANDRADE DO NASCIMENTO	452605891-SP	03012093
FABIANA ALVES ROCHA	441359267-SP	03039005
FABIANA ANTUNES MARTINS	302456119-SP	03059194
FABIANA APARECIDA DE SOUZA	428580890-SP	03051773

DATA: 09/03/2014

Sala: 033 - Oficial Legislativo
Horário: 09:00 horas (Horário de Brasília)

nome	documento	inscrição
FABIANA APARECIDA FLORENTINO	338608151-SP	03005283
FABIANA APARECIDA LEITE	419696568-SP	03021262
FABIANA BRENDA DE SALLES	294535494-SP	03021874
FABIANA DE MELO KRAFECIK	3042558401-SP	03039676
FABIANA FERNANDES DO NASCIMENTO	44004067X-SP	03007804
FABIANA FERREIRA OLIVEIRA BERNINI	320116918-SP	03008959
FABIANA MEDEIROS SCHIAN BELLON	299447133-SP	03014215
FABIANA MEIRA SILVA DO PRADO	301608349-SP	03039110
FABIANA MIRALHA RODRIGUES DA SILVA	23161729X-SP	03029662
FABIANA NARDINI FERREIRA	29654565X-SP	03005470
FABIANA NUCCI FEITOSA	327864631-SP	03050181
FABIANA PADILHA	46232803X-SP	03011615
FABIANA PRISCILA MESSIAS FURQUIM	326682673-SP	03039668
FABIANE ANTUNES	354679272-SP	03043991
FABIANE DE CASSIA FERREIRA	480748196-SP	03049809
FABIANO DE OLIVEIRA SANTOS	329468923-SP	03036618
FABIO ALEXANDRE KANEZIRO	249558750-SP	03023036
FABIO ANTUNES RODRIGUES	308094785-SP	03005089
FABIO ARISTOFANE BENEDITO	475670541-SP	03045013
FABIO AUGUSTO CAETANO	266271637-SP	03026418
FABIO BRUNO NASCIMENTO SAMBO	494111707-SP	03045579
FABIO CAIRES CORREIA	1367092302-BA	03009130
FABIO CESAR ROSA	406185189-SP	03028631
FABIO CHAVES CRUZ	470429062-SP	03033376
FABIO DA SILVA SILVA	339400316-SP	03008886
FABIO DA SILVA BALTAZAR	40723349-SP	03058727
FABIO DE DEUS ROSA	339421836-SP	03057941
FABIO DO ESPIRITO SANTO	422909166-SP	03025764

FABIO ESCATENA	14052659-SP	03005429
FABIO FERREIRA DE MORAES	278519337-SP	03016005
FABIO FRANCIS ALVARENGA SILVA	MG10316129-MG	03037711
FABIO GOMES SOUTO	251798744-SP	03029564
FABIO INACIO DE CAMARGO	299441787-SP	03045021
FABIO JOSE ROSA MARQUES	489603440-SP	03050270
FABIO MARCELO FABRICIO	61742140-PR	03008479

DATA: 09/03/2014

Sala: 034 - Oficial Legislativo
Horário: 09:00 horas (Horário de Brasília)

nome	documento	inscrição
FABIO MENDES PAULINO	285308075-SP	03001792
FABIO PINTO NASCIMENTO	276594587-SP	03049469
FABIO PIRES DE OLIVEIRA	345963490-SP	03010627
FABIO RENATO QUEIROZ LIMA	413420073-SP	03008592
FABIO RICARDO ALVES DE SOUZA	418753039-SP	03036430
FABIO RODRIGO ATADEMOS	410628190-SP	03021173
FABIO ROGERIO DA SILVA	235470806-SP	03003850
FABIO VELOSO	303510843-SP	03009815
FABIOLA DE SOUZA RUMBITIS	36548555X-SP	03036831
FABIOLA LIONCIO GERMANO	191776269-SP	03014266
FABIOLA PAULA DA SILVA	443044090-SP	03000400
FABRICIO ALVES DE ANDRADE	407068776-SP	03031144
FABRICIO AUGUSTO DA SILVA	414962059-SP	03041280
FABRICIO BELARMINO	177946490-SP	03003191
FABRICIO CRISTIANO DOS SANTOS	472254200-SP	03016919
FABRICIO FERNANDES FERREIRA	423853880-SP	03047350
FABRICIO LEITE PEREIRA	40686112-SP	03027686
FABRICIO NALESSO XAVIER	488408088-SP	03055817
FABRICIO PEREIRA DA SILVA	296273028-SP	03049663
FABRICIO PINTO PINHEIRO	11234500-MG	03019578
FAIGA RAICA DE LIMA DAMIAN	288320025-SP	03022595
FAIOLA ALVES DE ALMEIDA	48637982-SP	03004970
FELIPE ALBERTO RODRIGUES	492044788-SP	03055280
FELIPE ANTONIO DE ALMEIDA BARRETO	478397999-SP	03002470
FELIPE ARRUDA RODRIGUES	34337089X-SP	03001962
FELIPE AUGUSTO FLORENTINO OLIVEIRA	479940812-SP	03013073
FELIPE AUGUSTO MATELLO BISSOLI	44	

IGOR RAFAEL MAZONI	455746230-SP	03041611
ILDEFONSO PORTO DE CARVALHO	178924325-SP	03058107
ILGNER CESAR PINHO DE MATTOS	421505552-SP	03050920
IMIRA TAIRA RANDO	479994006-SP	03035166
INA MANOELA MENDES ELPIDIO	244523794-SP	03004481
INES AP DE OLIVEIRA RODRIGUES	255494932-SP	03050548
INGRID BEZERRA DE OLIVEIRA	478362389-SP	03054136
INGRID DE SOUZA FONSECA	305503261-SP	03013359
INGRID FERNANDA DE ALMEIDA BARBOSA	410626314-SP	03016650
INGRID KANO ALVES	446067921-SP	03042685
INGRID MACIEL COTRICK	483743264-SP	03011240
INGRID MARIAH CAMARGO BARBOSA	478742198-SP	03042480
INGRID PEREIRA DO NASCIMENTO	488367657-SP	03035310
INTY OLIVEIRA ALMEIDA	475123761-SP	03059740
IRACEMA RODRIGUES DE OLIVEIRA	28065540X-SP	03032990
IRAÍ FLORENTINO	275143843-SP	03041891
IRANI RODRIGUES DE MORAES	21971005-SP	03059790
IRENE DA CONCEICAO GONCALO RABELO	224653488-SS	03020916
IRINEUSA MARIA FERRAZ MARTINS	270024748-SP	03038165
IRISMAR DE LIMA SOUSA	2097522-PI	03056805
IRMA DOS SANTOS PROENCA CAMILO	221195762-SP	03055892
IRWING CARLOS HENRIQUE	418073958-SP	03036170
ISA MARIA DA SILVA SOUZA	152772522-SP	03007103
ISAAC ADRIAO DA SILVA	337057527-SP	03010856
ISABEL CELESTE CIRINO SILVA	16381083-SP	03058360
ISABEL CHIZU NAGAO	159365077-SP	03005062
ISABEL CRISTINA DE LIMA SAMPAIO GONCALVES	406410914-SP	03016625
ISABEL CRISTINA DE PAULA SANTOS RIBEIRO	20694357-SP	03010422
ISABEL CRISTINA DIAS ALVARENGA	182414401-SP	03013952
ISABEL CRISTINA RODRIGUES DIAS	226582954-SP	03010040
ISABEL DE OLIVEIRA CLIMACO	428397049-SP	03006158
ISABEL OLIVEIRA	33668518X-SP	03028810
ISABELA ETHIENE FACCO FERRI	484139113-SP	03014550
ISABELA FRANCHIN PIERONI	500872387-SP	03044793
ISABELA MARIA SILVA GOBBO	275356991-SP	03032590
ISABELE DE FATIMA CLASSIO	48880503X-SP	03050912
ISABELLA LOPES GOMES	496007476-SP	03003213
ISABELLA MUCCI LOUREIRO DE MELO TORRES	48918893X-SP	03023788
ISABELLE APARECIDA RAMOS LEME	401657887-SP	03018130
ISABELLE NUNES DEMIZU	385041762-SP	03029085
ISAC RENAN MIRANDA DE OLIVEIRA	402493527-SP	03051285
ISADORA DA COSTA MARTINS	36257697X-SP	03028771
ISIDORO CASTELLI FILHO	12301378-SP	03049612
ISIS FATINO VENANCIO	427633783-SP	03040976
ISIS PRISCILA SILVA CHRISTEA	278567745-SP	03039706
ISLEIA PIRES DE CAMPOS	332773589-SP	03023320
ISRAEL GOMES	229849799-SP	03014070
ITALO GOUVEIA FREITAS	24890626-MT	03058182
ITAMAR PEREIRA DA ROCHA	33483319X-SP	03017419

DATA: 09/03/2014
Sala: 044 - Oficial Legislativo
Horário: 09:00 horas (Horário de Brasília)

nome	documento	inscrição
IULLIE CAROLINE DE MATOS	408841412-SP	03014126
IURY DA SILVA MARTINS RODRIGUES	456885730-SP	03043118
IVAN BENK	28457594X-SP	03033767

JANAINA CARLA REGIS LEITE	47816242X-SP	03002845
JANAINA DE FRANCISCO E SILVA	459811927-SP	03051722
JANAINA DE PAULA GARCIA	279546488-SP	03040330
JANAINA FOLTRAN SILVA	406413484-SP	03002721
JANAINA FRANCESLE RIBEIRO DE MEIRA	489775202-SP	03057305
JANAINA GONCALVES MARIANO	344637323-SP	03022501
JANAINA LEMES LISBOA CARDOSO DA SILVA	48053620X-SP	03038394
JANAINA MARCILIO DE CARVALHO	474542774-SP	03026450
JANAINA OLIVEIRA SANTOS	278562504-SP	03015599
JANAINA SOARES DA SILVA	336629655-SP	03045609
JANDERSON SIMOES DE SOUZA	401371141-SP	03014886
JANETE APARECIDA DE QUEIROZ CAMPOS	196806902-SP	03023648
JANICE FERNANDA SOARES RAMOS	288322861-SP	03039552
JANILSO DE ARAGAO ARAUJO	272417786-SP	03049906
JAQUELINE ALENCAR JACINTO	44681491-SP	03041468

DATA: 09/03/2014
Sala: 046 - Oficial Legislativo
Horário: 09:00 horas (Horário de Brasília)

nome	documento	inscrição
JAQUELINE ANDREZZA DA COSTA ASSIS	419991244-SP	03004260
JAQUELINE DO AMARAL MODESTO	294099220-SP	03056600
JAQUELINE MACHADO MEIRELES	72928466-PR	03026949
JAQUELINE PEREIRA ARAUJO BATISTA	420788335-SP	03022625
JAQUELINE VIEIRA MURAMOTO	202296489-SP	03033970
JAQUIEL JORGE MORENO	2791224-PI	03002497
JARIO COSME ALVES	30637142X-SP	03059332
JASIEL ANTUNES DA SILVA	488939628-SP	03030466
JEAN CARLOS GALDINO DA SILVA	488932749-SP	03043070
JEAN FREIRE DA HORA	1317833783-BA	03036040
JEAN KLEBER GONSALES PEREIRA	459951488-SP	03025160
JEAN MICHEL MASCHETO MARINS	35201118-SP	03008207
JEDDERSON ALESSANDRO DOMINGUES COSTA	306289016-SP	03010112
JEDIEL PEREIRA DE CAMARGO	294886679-SP	03057933
JEFERSON ALVES	418759078-SP	03042642
JEFERSON ALVES DE BARROS	291176173-SP	03025675
JEFERSON LOPES AMENDOLA	40405562X-SP	03030547
JEFERSON NUNES DE ALMEIDA	420003162-SP	03030458
JEFFERSON BERTACINI DE OLIVEIRA	409527579-SP	03010201
JEFFERSON CARLOS ANTUNES DE OLIVEIRA AVERALDO	249562194-SP	03038050
JEFFERSON DA COSTA	256783068-SP	03035620
JEFFERSON DOS SANTOS	45334846X-SP	03023990
JEFFERSON GODOINHO DIAS	429857585-SP	03046893
JEFFERSON MARQUES BRONZE	445613464-SP	03040879
JEFFERSON ROAN MOREIRA BARROS	472623989-SP	03045773
JEFFERSON ROBNER PEREIRA	488566691-SP	03028696
JEFFERSON SAMPAIO	126611415-SP	03001768
JEFFERSON SOARES VIEIRA	480187988-SP	03052338
JEIMI LOPES NICOLETI	406345661-SP	03044700
JEISON SANCHES CUNHA	479878420-SP	03051226
JEMINE ALENCAR	353519881-SP	03038467
JENIFFER PEREIRA DA ROCHA	48153247X-SP	03002217
JENIFFER REGINA SILVA MARTINES	416916016-SP	03031950
JENNIFER CAROLINE MENDES BAPTISTA	418255441-SP	03022854
JEREMIAS FERREIRA SOBRINHO SANTOS	53734002-SP	03041590
JERRI ADILSON DA SILVA	283258354-SP	03052281
JERSEN JAMES GIL	217128415-SP	03012760

JOANA D ARC DE SOUZA	280655356-SP	03008762
JOANA PAULA FERRAZ LIMA	424738235-SP	03007600
JOAO ALVES DA LUZ	17890776-SP	03012077
JOAO APARECIDO ALMEIDA DO NASCIMENTO	428026299-SP	03012131
JOAO CARLOS DA ROSA JUNIOR	463414159-SP	03046940
JOAO FLAVIO DE OLIVEIRA FIGUEIREDO	48575891X-SP	03034887
JOAO FRANCISCO DE SOUZA	380020294-SP	03052249
JOAO GABRIEL DA SILVEIRA DE ALMEIDA	357916499-SP	03048527
JOAO GERALDO CESAR GIANOTTI	92815108-SP	03033015
JOAO GILBERTO FLORIANO	217153896-SP	03049450
JOAO GUILHERME BARSOTTI	341594106-SP	03033180
JOAO HENRIQUE DE CAMPOS	48884957-SP	03053881
JOAO LUIS DE CAMARGO LEO SENNA	471852703-SP	03036227
JOAO MARCELO FERNANDES GALONI	358877921-SP	03022480
JOAO MARCOS PIRES	214546950-SP	03018288
JOAO MARIO DE CAMPOS AGUIAR DIEGUES	348887978-SP	03018059
JOAO PAULO ARAUJO VIEIRA	385037545-SP	03036863
JOAO PAULO ESCANES DE MORAES	41021016X-SP	03038327
JOAO PAULO MENDES DE ANDRADE	475601063-SP	03017222
JOAO PAULO SERAPHIM RODRIGUES	364679177-SP	03053555
JOAO PAULO VIEIRA SOUTO	435281628-SP	03003264
JOAO PEDRO DA SILVA MELO	392885281-SP	03019136
JOAO PEDRO PINTO DE CAMARGO	45117401X-SP	03012190
JOAO PEREIRA DE MELO NETTO	189453370-SP	03041751
JOAO ROBERTO NOBREGA	407221-RJ	03058972
JOAO VALERIO DA SILVA FILHO	05800208867-SP	03039870
JOAO VITOR DA SILVA	97894590-PR	03019446
JOAO VITOR MOREIRA DA SILVA LOPES	391816888-SP	03033104
JOAQUIM APARECIDO LEMES DA SILVA	406592792-SP	03033910
JOAQUIM MONTEIRO GOMES JUNIOR	129778652-SP	03023826
JOCEANE APARECIDA DAVI	11146613-MT	03050246

DATA: 09/03/2014
Sala: 048 - Oficial Legislativo
Horário: 09:00 horas (Horário de Brasília)

nome	documento	inscrição
JOCIVAN ALLVES DE SOUSA	57271872X-SP	03047563
JOETE CANDIDO IZAIAS	25131876X-SP	03002080
JOEL AGNALDO CUSTODIO	21969158-SP	03007901
JOEL MIGUEL DOS ANJOS ALVES	199616371-SP	03019080
JOEL SOUZA MARIANO JUNIOR	478163812-SP	03014630
JOELLEN OSMARI DA SILVA	481120786-SP	03019500
JOELLEN ROSA DE ARAUJO	418985856-SP	03032841
JOELMA ANTONIA DAS NEVES	247046498-SP	03009050
JOELMA APARECIDA DE SOUZA	302081616-SP	03001911
JOELMA SANTOS DA SILVA	345692986-SP	03005810
JOHN ERIC RAMOS DA SILVA	478362432-SP	03057496
JOICE APARECIDA DA CONCEICAO MOREIRA	33863065X-SP	03006190
JOICE COUTINHO DA SILVA	490770319-SP	03020100
JOICE CRISTINA MARCIANO	471782385-SP	03020657
JOICY ELLEN CABRAL GERTRUDES	480090041-SP	03044297
JOILSO FRANCISCO DE FREITAS	420797233-SP	03027147
JOILSON BATISTA NICOLETTI ROCHA	411695629-SP	03030750
JONAS FERNANDES DE OLIVEIRA	400533212-SP	03026965
JONAS ROBERTO DA SILVA	475606425-SP	03049701
JONAS TIAGO DE LARA RAMOS	461543199-SP	03012247
JONAS TRAJANO DOS SANTOS	275159292-SP	03040666

IVAN DE JESUS POLI	267198826-SP	03014053
IVAN DE SOUZA FURQUIM	459441267-SP	03044955
IVAN FERREIRA DE SOUZA JUNIOR	409813606-SP	03024318
IVAN FLORES VIEIRA	417948463-SP	03017362
IVAN MANOEL	125010795-SP	03020740
IVAN MARCOS FERNANDES CARNEIRO	440715982-SP	03006859
IVANA DUARTE MOMBORG NUNES	22277671-SP	03034771
IVANA MARCIA TAKIMENCO	102537732-SP	03009220
IVANILDA PEREIRA DA SILVA	40236823X-SP	03012433
IVANILDE DA CUNHA	544323506-SP	03039862
IVETE MOREIRA DOS SANTOS	137864243-SP	03029689
IVO CRISTOPHERSON DE LIMA	304268975-SP	03018393
IVONE ARAGAO GALVES	450267672-SP	03001130
IVONE DE ALMEIDA DURAES	342409426-SP	03041310
IVONE TIEKO MABEARA	181096419-SP	03035972
IZAAC MANGUEIRA TAVARES	3169930-PB	03020096
IZABEL ANTONIO DA CRUZ ARGOLLO	76545003-SP	03057488
IZABELA BENVENUTO DE ARAUJO	413087232-SP	03037517
IZABELA PIETRA MARQUES LEITE	450365347-SP	03016870
IZABELLA MOURA TEIXEIRA	413975290-SP	03001326
IZAIAS GOMES	97198134-SP	03015858
JABIO RICARDO DA SILVA	355617863-SP	03059049
JACKELINE PEREIRA FIALHO	472652692-SP	03047946
JACKELINE RODRIGUES MAGALHAES	484782307-SP	03035085
JACKELYNE APARECIDA LOPES	491288967-SP	03002942
JACKSON CAVARIANI	343353659-SP	03006530
JACKSON JOSE CAMPOS FARIA	328357844-SP	03049752
JACKSON L S SANTOS	411029873-SP	03039781
JACQUELINE APARECIDA PAISANE CORREIA	441657862-SP	03018784
JACQUELINE ARAUJO COSTA	404718565-SP	03035964
JACQUELINE NASCIMENTO ABRAHAO	505385144-SP	03032310
JACQUELINE PIRES DE CAMPOS FERREIRA	227508671-SP	03044742

DATA: 09/03/2014
Sala: 045 - Oficial Legislativo
Horário: 09:00 horas (Horário de Brasília)

nome	documento	inscrição
JACQUELINE WODEWOTZKY	275940809-SP	03010023
JADHI DAIANI ANACLETO PINTO	420189014-SP	03031179
JADIR BUENO	7231267-SP	03049051
JADY LEE HENRIQUEZ ZAPATA	344132560-SP	03009998
JAILSON SILVA MENINO	420154772-SP	03042405
JAIMÉ CESAR MOREIRA LOPES	194537675-SP	03025594
JAIMÉ MIGUEL PROENÇA NETO	46197518X-SP	03038793
JAINÉ APARECIDA LEITE DIAS	48536413X-SP	03009564
JAIR RODRIGUES FELHO	221227738-SP	03049914
JAIR RODRIGUES SENNA JUNIOR	273247505-SP	03059570
JAIRÓ CEZAR BENTO DE MIRA	14741420-MG	03036090
JAMAINNA MARTINS MOREIRA	334829550-SP	03021670
JAMAIRA FARIAS DA SILVA	104052-AP	03059830
JAMES MARIN MULLER	257397978-SP	03002306
JAMILÉ CRISTINA DOS SANTOS	469055364-SP	03058549
JAMILE DOMINGOS DE OLIVEIRA ANDRADE	439864239-SP	03027538
JAMILE MELLO HOLTZ GUEBERT	222777783-SP	03045447
JAMILÉ PECANHA DA SILVA	406984724-SP	03031357
JANAINA ALVES DE OLIVEIRA MATOS	426204888-SP	03033139
JANAINA APARECIDA DOS SANTOS	461996108-SP	03009238

JESSICA LOPES MARCATE DOS SANTOS MERLIN	441685031-SP	03035212
JESLER VAGNER STEFANI JUNIOR	279812656-SP	03035182
JESSE MARTINS DE MELO	36223209X-SP	03026531
JESSI JAMES PRADO	460144832-SP	03019330
JESSICA ABRANTES DA SILVA	445013503-SP	03016420
JESSICA ALEXANDRA DA SILVA	107584374-PR	03055493
JESSICA ALINE TRINDADE	408750327-SP	03008428
JESSICA ALVES DE MORAES PIAIA POVEDA	404441865-SP	03003078
JESSICA ANDRADE DA SILVA	480116453-SP	03032752
JESSICA APARECIDA DE OLIVEIRA	483450479-SP	03037789
JESSICA APARECIDA NAKAYAMA FURTADO COSTA	47512364-SP	03039161
JESSICA APARECIDA SOARES	477201969-SP	03018393
JESSICA BAZZO TEZZOTTO	418039588-SP	03009068
JESSICA CARDOSO DE MORAES	471894850-SP	03014860
JESSICA CAROLINE ALVES PENA	481356666-SP	03012883
JESSICA CAROLINE LATANCE	472631688-SP	03048608
JESSICA CRISTINA FLORES OCAMPO	395582325-SP	03025284
JESSICA CRISTINE DUARTE	406185384-SP	03049604
JESSICA CRISTINE NEGRETE	478121933-SP	03057216
JESSICA DA SILVA MARTINS	480523460-SP	03002977
JESSICA DAIANE LOBO DA SILVA	472695125-SP	03008258
JESSICA DE ARRUDA OLIVEIRA	473620480-SP	03037878
JESSICA DE MORAES CARDOSO	485786604-SP	03020193

DATA: 09/03/2014
Sala: 047 - Oficial Legislativo
Horário: 09:00 horas (Horário de Brasília)

nome	documento	inscrição
JESSICA DE SOUZA	446811737-SP	03041093
JESSICA DORTA DE OLIVEIRA	480148703-SP	03000036
JESSICA FABIANA LOCATELLI	452144784-SP	03015653
JESSICA FERNANDA PANI BATISTA	416450222-SP	03030792
JESSICA FURQUIM VIEIRA	482626938-SP	03057992
JESSICA GRACIELE PEREIRA DE ALMEIDA	472880603-SP	03039919
JESSICA HALL MONTEIRO	287466346-RJ	03025730
JESSICA LETICIA DE SOUZA BARBOSA	474038282-SP	03007138

JOSE MARIA BUENO	238380671-SP	03043347
JOSE MIGUEL MARCHETTA	64261177-SP	03051390
JOSE PEDRO SALVADOR	18370642-SP	03053229
JOSE PEDRO VIEIRA	19439446-SP	03009408
JOSE RENATO DA CRUZ	21907893-SP	03025772
JOSE RICARDO MICHELAZZO ABDAL	430721560-SP	03024628
JOSE RICARDO NUNES	16547323X-SP	03048942
JOSE ROBERTO CESTARIOLI JUNIOR	440851750-SP	03018466
JOSE ROBERTO COSTA DA SILVA	249562443-SP	03032000
JOSE ROBERTO DE ALMEIDA FILHO	427401380-SP	03043770
JOSE ROBERTO R DOS SANTOS	8993491-SP	03036294
JOSE ROBERTO VALEZIN NETTO	334815113-SP	03003728
JOSE RUBENS GUTIERREZ TREVISAN	435263298-SP	03040224
JOSE TIAGO CAMARGO	40370750-SP	03056384
JOSEANE ANTONIO	292019270-SP	03014347
JOSEILDO NASCIMENTO DOS SANTOS	1508541108-BA	03033783
JOSELI BAEZA MESA	334179002-SP	03002756
JOSENILDO MARTINS DE OLIVEIRA	27603451X-SP	03032531
JOSEPAULA PACHECO	42189859-SP	03007553
JOSI CRISTINA RIBEIRO PEREZ	346745214-SP	03041867
JOSIANE CRISTINA MIRANDA	337056006-SP	03035514
JOSIANE DA CONCEICAO VIEIRA	408089398-SP	03057909
JOSIANE DE CASTRO ALMEIDA DE SOUZA	355525318-SP	03037002
JOSIANE DE LIMA OLIVEIRA	409738487-SP	03039650
JOSIANE DE OLIVEIRA CAMPOS	258812072-SP	03024881
JOSIANE THAIS DOS SANTOS OLIVEIRA	404860229-SP	03039633
JOSIANE VIEIRA CARDOSO	309024614-SP	03042162
JOSIANI FRANCINE NUNES PEREIRA	41649240X-SP	03012514
JOSIAS MORAS MISSAO DA SILVA	230975161-SP	03017540
JOSIELE CLAUDIA DE SOUTO VAZ	423532182-SP	03032868
JOSIENE APARECIDA MATOS	564460424-PR	03003396
JOSILENE BARBOSA DA SILVA	332041037-SP	03026477
JOSILENE CRISTINA DE MELLO	230770897-SP	03039013
JOSILENE SANTOS ALVES	228284272-SP	03010511
JOSIMAR MATEUS MOURA	441869567-SP	03022560
JOSIVAN LEANDRO DA SILVA	485437557-SS	03002560
JOSUE SALES DA SILVA	23079757X-SP	03026906
JOSYQUELI PEREIRA DE LIMA	393491712-SP	03011224
JOVANA CAMARGO MONFRIN	414887864-SP	03019918
JOVINA AGUIAR DE BRITO SANTI	9985357-SP	03006808
JOYCE ALVES DOS SANTOS	472902611-SP	03002349
JOYCE REGINA MORGAN	435282396-SP	03001431
JOZEMAR DOS SANTOS SILVA	320545830-PE	03045315
JUAN HENRIQUE DE SOUZA OLIVEIRA	353534225-SP	03012204
JUAREZ DA SILVA DE SOUZA	270026551-SP	03030865
JUCARA S MARQUES DA SILVA	478347613-SP	03026663
JUCELENE APARECIDA SOARES LIMA	403311858-SP	03008355
DATA: 09/03/2014		
Sala: 050 - Oficial Legislativo		
Horário: 09:00 horas (Horário de Brasília)		
nome	documento	inscrição
JUCELENE EMIDIO FERREIRA	231614135-SP	03049035
JULANA RODRIGUES DE OLIVEIRA GONZALES	408804300-SP	03013766
JULI MARIS CANO RONZANI TERCIARIOL	230616185-SP	03012854
JULIA RAQUEL DIAS E SILVA	452778219-SP	03052303
JULIAN MENDES BLOHEM	93628330-PR	03032566

Sala: 051 - Oficial Legislativo		
Horário: 09:00 horas (Horário de Brasília)		
nome	documento	inscrição
JULIANE CRISTINA FERREIRA	488358334-SP	03011461
JULIANE DE LUZIA TEIXEIRA	275181790-SP	03000770
JULIANE DIAS PRADO	331287730-SP	03008037
JULIANGELA SCHIMDT	452441286-SP	03018610
JULIANO AFONSO COSTA XAVIER	341907662-SP	03021076
JULIANO AUGUSTO GREGORIO	308095364-SP	03002861
JULIANO CIRILO	423153225-SP	03020878
JULIANO DOS SANTOS ELEUTERIO	446138058-SP	03050009
JULIANO PEREIRA MUNIZ	446557341-SP	03045900
JULIANO TAVARES DE QUEIROZ	265085135-SP	03030857
JULIANO VENTURA DE OLIVEIRA	283232894-SP	03036626
JULIELLEN PEREIRA DOS SANTOS	482940566-SP	03035735
JULIETE DA SILVA	564939444-SP	03052290
JULIO CESAR COSTA RIBEIRO	441222122-SP	03048489
JULIO CESAR DA SILVA NASCIMENTO	296554339-SP	03010198
JULIO CESAR DE OLIVEIRA	48828119-SP	03000265
JULIO CESAR RAMOS DOS SANTOS	2753673881-SP	03039820
JULIO CESAR RODRIGUES DOS SANTOS	426531917-SP	03040410
JULIO CESAR SILVERIO SILVA	421783710-SP	03011356
JULIO CESAR ZOCCA	418269774-SP	03054403
JULIO ROLIM MACHADO SANTOS	449870248-SP	03022463
JULIO SILVA	265553167-SP	03001180
JULIUS CESAR ALVES DOS SANTOS	488865736-SP	03017788
JUNIO CESAR DOS SANTOS	337884717-SP	03039471
JUNIOR ODORICO DA SILVA	469324387-SP	03054551
JUNIOR VITORINO DAMASCENO	400372563-SP	03014878
JURANDIR PEREIRA JUNIOR	170071789-SP	03031098
JUVENY GONCALVES DOURADO	297627259-SP	03051811
KAILO CESAR DO NASCIMENTO	470846574-SP	03029395
KAILO VICTOR DA SILVA NASCIMENTO	37531852-SP	03012565
KALLYANDRA CHRISTINA RODRIGUES DE CARVALHO	420713438-SP	03038386
KAREN CRISTINA DA CUNHA	403820200-SP	03021610
KAREN CRISTINA DE OLIVEIRA	103189810-PR	03034941
KAREN CRISTINA FARIAS BRAGANTI	488132447-SP	03015157
KAREN CRISTINA SILVA BISPO	492278702-SP	03007502
KAREN CRISTINE TOBIAS MARQUES	474483234-SP	03038157
KAREN DAIANE CORREA	338631410-SP	03003418
KAREN ESTANAGEL DE BARROS	463449472-SP	03059600
KAREN FERNANDA DE BARROS	366757246-SP	03003904
KAREN GISLAINE PROENCA VALADAO	347509320-SP	03018490
KAREN LAIS DO COUTO	483542588-SP	03050602
KAREN SILVA MADELLA	442160550-SP	03038774
KARIN MARTINS TAVARES DA SILVA	203489846-SP	03043849
KARINA APARECIDA ALEXANDRE	472019934-SP	03031390
KARINA ARAUJO DOS SANTOS	309239473-SP	03050513
DATA: 09/03/2014		
UNISO - CAMPUS CIDADE UNIVERSITÁRIA - BLOCO D		
RODOVIA RAPOSO TAVARES, KM 92,5		
VILA ARTURA		
SOROCABA SP		
DATA: 09/03/2014		
Sala: 052 - Oficial Legislativo		
Horário: 09:00 horas (Horário de Brasília)		
nome	documento	inscrição
KARINA LAIS BUENO	392582405-SP	03008070
KARINA SILVA PARPINELLI	322973570-SP	03004171
KARINA VIEIRA ARANHA	46136461X-SP	03057313
KARINE COIMBRA NERIS SAMPAIO	444720807-SP	03016722
KARINE GARCIA RODRIGUES	439973727-SP	03007952
KARLA CRISTINA ZARA	45996298X-SP	03055841
KAROLINE DIAS	473018949-SP	03006328
KAROLINNE RENATA MOREIRA GARCIA	350500502-SP	03010104
KAROLINY RAMOS ROCHA	566563411-SP	03014690
KAROLYNE OLIVEIRA DO R DALTRO	368625886-SP	03019837
KASSIANE PAULA DE PAIVA	462289048-SP	03011097
KATHELLYN CRISTINE SILVA DE OLIVEIRA	418398653-SP	03058298
KATHERYN FERNANDA DOS SANTOS LUCIANO	445579687-SP	03007839
KATHIA CHRISTINA ARANTES VON HAYDIN CARDOZO	10615192-SP	03014037
KATHIUSCIA GOUVEIA DE OLIVEIRA	450632180-SP	03006450
KATI BRUGG NYEGRAY DA SILVA	577377024-SP	03042790
KATIA AP SANTOS SCURA	168785122-SP	03003434
KATIA COUTINHO	442729789-SP	03020061
KATIA CRISTIANI CICCIO	391788541-SP	03037916
KATIA CRISTINA GONCALVES	178415273-SP	03055590
KATIA CRISTINA NOTARO DE ALENCAR	16380705X-SP	03038947
KATIA JEGOROW	129925524-SP	03017753
KATIA MARA MORENO RIBEIRO	248260571-SP	03052214
KATIA OLIVEIRA PINTO	422911331-SP	03012999
KATIA REGINA DAHER RABELO	203303402-SP	03001490
KATIA REGINA MALZONI SILVERIO PRESTES	294095780-SP	03017303
KATIA RENATA APARECIDA OCCON	301124887-SP	03045730
KATJA M P P DE SOUZA	2466828-MG	03057569
KAUANA RAFAELE DA SILVA	504550214-SP	03043894
KAUE RUSCIOLLEI DE LIMA	445653435-SP	03047830
KELVIN ALONSO DE OLIVEIRA	501696039-SP	03009831
KEITH DA SILVA MOIZES	524529061-SP	03049442
KEIVY RUBINI DE SOUZA RODRIGUES	486118472-SP	03030024
KELER APARECIDA RODRIGUES DE OLIVEIRA SANTOS	275145128-SP	03033821
KELI CRISTINA GONCALVES PIERAMI	58483230-SP	03039714
DATA: 09/03/2014		
Sala: 053 - Oficial Legislativo		
Horário: 09:00 horas (Horário de Brasília)		
nome	documento	inscrição
KELIO MANOEL DA SILVA	341900722-SP	03001512
KELLEN APARECIDA RODRIGUS FERRAZ	413417335-SP	03040011
KELLEN CRISTINA PRESTES DE OLIVEIRA	271394146-SP	03054454
KELLY APARECIDA OLIVEIRA DA ROCHA	307396447-SP	03036189
KELLY CRISTIANE SILVA DE OLIVEIRA	430208650-SP	03048950
KELLY CRISTINA ALAMINOS DE OLIVEIRA	271389230-SP	03019322
KELLY CRISTINA FIEL MIRANDA	340726970-SP	03000877
KELLY CRISTINA OLIVEIRA	302463288-SP	03047861
KELLY CRISTINA SOUZA E SILVA BIANCHINI	412896540-SP	03056252
KELLY GUERRETTA	235071183-SP	03007910
KELLY PRISCILA GONCALVES DE ALMEIDA	40469164X-SP	03039137
KELLY REGINA DOS SANTOS	278201088-SP	03010503
KELLY ROBERTA PRUDENCIA NOBRE RODRIGUES	33242344X-SS	03001784
KELVIN MASSANORI PEREIRA IMAI	47294437X-SP	03037207
KELVIN MUNIZ MOREIRA	42752040X-SP	03042820
KELY CRISTINA FREIRE DE OLIVEIRA	232482548-SP	03009300
KELY MONIQUE TENORIO	470909997-SP	03027597

KENIA XAVIER DO NASCIMENTO	339766384-SP	03013723
KENNEDY KEIDI OKI WATARI	474533475-SP	03030970
KEROLY RODRIGUES ALVES	417492157-SP	03055108
KETILY SANTOS DE ALMEIDA	322944090-SP	03005505
KETTENEI MARCOLINO POLAZ	414834847-SP	03054730
KETTY BAGATIM TREVISAN	488512116-SP	03031489
KEULY DA SILVA MOIZES	524529085-SP	03056503
KEVELIN SANDRI	4869423X-SP	03023834
KEVIN ALEXANDER RODRIGUES GARCIA	4181572713-SP	03031799
KLEBER DE MORAES REIMBERG	411105723-SP	03018237
KLECIANE FROTA ASSUNCAO FONSECA	419327113-SP	03025845
KLEITON GONCALVES VOLPE	40769982-SP	03049884
KLEITON OLIVEIRA DOS REIS	402660237-SP	03001156
LAERCIO MONTENEGRO DE SOUSA	408091332-SP	03013782
LAERTE ELY MEIRA PINATTI	10253208-SP	03057810
LAFFAYETE DE SOUZA NETO	339395035-SP	03032388
LAIANE FARIAS DOS SANTOS	48556608X-SP	03029301
LAIS ALMEIDA DE BARROS	458034927-SP	03059251
DATA: 09/03/2014		
Sala: 054 - Oficial Legislativo		
Horário: 09:00 horas (Horário de Brasília)		
nome	documento	inscrição
LAIS CRISTINA MARQUARDT	423712809-SP	03001091
LAIS DE ALMEIDA RODRIGUES E MIRANDA	47382936-SP	03058859
LAIS FERNANDA DO CARMO VAZ	458099879-SP	03008410
LAIS HELENA PROENCA KOCKS	488073194-SP	03047733
LAIS HELENA VALLERINI	460016374-SP	03014258
LAIS MARIA CAMARGO PEREIRA GOMES	488980747-SP	03051056
LAIS PEDROSO DINI	294089585-SP	03021067
LAIS RAMOS DE SOUZA	416919649-SP	03054225
LAIS SPITZER FERREIRA	435097957-SP	03023982
LAIS TURACA BERTI	471839139-SP	03027090
LAISLA DA COSTA PETINATTI	414825743-SP	03057330
LAIZ REGINA MARTINS FONSECA	362572471-SP	03052940
LANDERSON RODRIGUES DA SILVA	247050167-SP	03015491
LARA LUCIENE DE OLIVEIRA CASTRO SILVA	230313176-SP	03032256
LARISSA DE OLIVEIRA SANTOS	357420809-SP	03035808
LARISSA FERNANDA BARBOSA	409143522-SP	03006697
LARISSA GOES MACIEL	409794843-SP	03018164
LARISSA HASSELMANN	409534833-PR	03010686
LARISSA LAIS TOBIAS	46214886-SP	03016811
LARISSA NARUMI TAMURA	457679827-SP	03021505
LARISSA THAIS CENCI	418844690-SP	03024768
LARISSA THYEM BICUDO SINTAKU	478501043-SP	03023060
LARISSA VIEIRA DE QUEIROZ	430038859-SP	03018822
LARUCHA IZOLINA DE MATOS BANDEIRA MENEZES	46004051-SP	03055736
LAUDICEIA GOMES DE ALMEIDA	408880342-SP	03052567
LAURA CAROLINA COSTA GAEM	408971265-SP	03040631
LAURA CAROLINE DEPPMANN NADALINI	265084386-SP	03025882
LAURA CAROPRESE GARCIA	165966031-SP	03034267
LAURA CRISTINA ALVES COELHO SOLER	254304564-SP	03042626
LAURA DE CONTI VAZ DE OLIVEIRA	44583853X-SP	03043720
LAURA ESTHER DA SILVA	186659519-SP	03017451
LAURA FASCETTI ALMEIDA FERREIRA DE PAULA	255833581-SP	03021521
LAURA MARIA DA CCC DE OLIVEIRA	417231155-SP	03003841
LAURA MARIANE SILVA CAMARGO	262979402-SP	03034500

JULIANA ALVES DOS SANTOS	455391117-SP	03037657
JULIANA AMBAR BIFANO	472693414-SP	03049256
JULIANA AMORIM DE OLIVEIRA MELLO	256274186-SP	03004384
JULIANA APARECIDA BORTOLETO VONA	327860091-SP	03025144
JULIANA APARECIDA DE OLIVEIRA CAMARGO BUENO	44513864-SP	03035689
JULIANA APARECIDA FERREIRA DE MORAIS	472432862-SP	03022552
JULIANA APARECIDA RINGER	278566649-SP	03027651
JULIANA APARECIDA ROSA PFISTER	441572376-SP	03018482
JULIANA BATISTA VITORIANO	324411297-SP	03023729
JULIANA BERGAMASCO	351997957-SP	03026604
JULIANA BEZERRA DA SILVA	450430583-SP	03032957
JULIANA BRAZ MORENO SILVA	44121065X-SP	03015033
JULIANA CAMPANA ARAGAO	356858467-SP	03036804
JULIANA CARDOSO DE OLIVEIRA	463637367-SP	03039382
JULIANA CARVALHO CALUSTO TINELLO	405470848-SP	03046150
JULIANA CORREIA DE OLIVEIRA	41623351X-SP	03019411
JULIANA COSTA MARTINS	452419578-SP	03008703
JULIANA CRISTINA DA SILVA	344721619-SP	03001857
JULIANA CRISTINA LARA	488923050-SP	03006092
JULIANA DE FATIMA NOGUEIRA	336005611-SP	03045781
JULIANA DE GOES ENCARNAÇÃO	331295453-SP	03007863
JULIANA DE OLIVEIRA MATOS	417906031-SP	03023087
JULIANA DE PAULA LAMBERTI	337893597-SP	03049183
JULIANA DE SOUZA MEIRELLES	329281653-SP	03003582
JULIANA DOS SANTOS BIANCHI	470454520-SP	03007472
JULIANA DOS SANTOS TORELLI	435454304-SP	03000710
JULIANA FABIANA BASSAMINO BELLINE	472311566-SP	03045692
JULIANA FERREIRA SANTOS	352008179-SP	03045749
JULIANA GOMES ORTIZ MACHADO	343631830-SP	03019292
JULIANA GONCALVES DE PONTES	522412002-SP	03025616
JULIANA GOYA SMEGAL	420343970-SP	03042383
JULIANA GRAZIELE DOS SANTOS FELIPE	430207232-SP	03019667
JULIANA GRAZIELE LOPES SOUZA	439977903-SP	03056520

LETICIA CARINA DA SILVA PEREIRA	41634172X-SP	03001970
LETICIA DA SILVA MELO	401747700-SP	03019438
LETICIA DA SILVA MORAES	428295721-SP	03032329
LETICIA DE CAMPOS MORGAN	353918623-SP	03038564
LETICIA DE CAMPOS SORRILHA	34888867-SP	03030245
LETICIA DE OLIVEIRA CAMARGO	463027619-SP	03013553
LETICIA IRIS DOS SANTOS	421581347-SP	03019675
LETICIA MACHADO SILVA	446115666-SP	03016064
LETICIA NAVARRO PEREIRA	417901562-SP	03011968
DATA: 09/03/2014		
Sala: 056 - Oficial Legislativo		
Horário: 09:00 horas (Horário de Brasília)		
nome	documento	inscrição
LETICIA NOGUEIRA RIBEIRO	342416686-SP	03003647
LETICIA QUEREM DA SILVA GARCIA	456535111-SP	03050874
LETICIA SEGAMARCHI SILVA	363381703-SP	03003450
LETICIA SETSUCO IKENAGA	420179227-SP	03023737
LETICIA SILVA TRAVASSO	48571534X-SP	03000168
LEVI ALMEIDA DE BARROS	457219956-SP	03053610
LEVI CHIARA JUNIOR	340733846-SP	03048837
LEVI DE QUEIROZ	069736221-RJ	03031217
LIA MARA OLIVEIRA ALBUQUERQUE	476133890-SP	03013081
LIDIA BATISTA LEITE	503353796-SP	03044815
LIDIA DOMINGUES DA SILVA	277639360-SP	03035255
LIDIA MARA TOTA	402516424-SP	03047873
LIDIA MARIA PADILHA	15750902-SP	03037304
LIDIANE CRISTINA NASCIMENTO MELO ANDRADE	402412710-SP	03052524
LIDIANE PANES	307930865-SP	03008312
LIDIANE VIEIRA DE ALMEIDA	292700702-SP	03005674
LIETE MENDES DE OLIVEIRA	7281290-MG	03036928
LIGIA BERBEL YOGUI DA FONSECA	430211233-SP	03034453
LIGIA DA SILVA SOUZA	264108127-SP	03032981
LIGIA ROSIK COGO	479950969-SP	03033864
LIGIA SOARES CAMARGO SOUZA	340737359-SP	03002748
LILIA MARTINS VIEIRA	358882758-SP	03004040
LILIAN APARECIDA DA COSTA	339517839-SP	03003817
LILIAN CARMONA PROENCA	481076724-SP	03051129
LILIAN FERREIRA DE OLIVEIRA	33662122X-SP	03035115
LILIAN MAGDA DA COSTA	402252263-SP	03023095
LILIAN REGINA FARIA TEIXEIRA	488052658-SP	03023184
LILIAN VIEIRA DE MORAES	462656287-SP	03031594
LILIAN YUKIE OKADA	477708328-SP	03029840
LILIANA AKEMI SANTOS LORCA BUENO	255902293-SP	03003370
LILIANA GOMES ANDRADE ALMEIDA	112068017-SP	03004236
LILIANA MIE HORIUCHI GAYARD	325989540-SP	03003345
LILIANE FEITOSA DE SOUZA	48417115X-SP	03004414
LILIANE FERREIRA ALVES	400029376-SP	03001938
LILIAN CRISTINA FERREIRA DA SILVA	451178166-SP	03037487
DATA: 09/03/2014		
Sala: 057 - Oficial Legislativo		
Horário: 09:00 horas (Horário de Brasília)		
nome	documento	inscrição
LILIAN REGINA RAMOS	436828455-SP	03023125
LINDAURA RODRIGUES ALVES	4072279994-SP	03036545
LINDIANE CONCEICAO DOS SANTOS	1420739549-BA	03001598
LINDOMAR ANTONIO DE OLIVEIRA	330393650-SP	03032922

LUCAS PRESTES	337891011-SP	03017184
LUCAS PROENCA OLIVEIRA	483345325-SP	03015165
LUCAS RENAN DA SILVA MENDES	489048481-SP	03034780
LUCAS ROBERTO DA SILVA	485469935-SP	03035271
LUCAS RODRIGUES DOS SANTOS	497507122-SP	03034143
LUCAS SOARES MACHADO	447629220-SP	03013308
LUCELIA TEREZINHA JUBAT LAZARO	324623124-SP	03049493
LUCIA FEITOSA DE SOUSA	278568087-SP	03047415
LUCIA HELENA DA ROSA	235004704-SP	03004732
LUCIA MARIA DOS SANTOS MELO	195116094-SP	03040542
LUCIA ROSA CARDOSO PITA ARANHA	108874333-SP	03046460
LUCIANA ALMERINDA CRUZ	348509017-SP	03032574
LUCIANA ALVES DE MOURA	17578419X-SP	03008584
LUCIANA ANTUNES CORREA DE FREITAS	290278454-SP	03049965
DATA: 09/03/2014		
Sala: 059 - Oficial Legislativo		
Horário: 09:00 horas (Horário de Brasília)		
nome	documento	inscrição
LUCIANA APARECIDA AGUIAR FILGUEIRAS	220196758-SP	03010783
LUCIANA AUGUSTA DA SILVA RODRIGUES	261237184-SP	03010791
LUCIANA BUENO DE CAMARGO	253736833-SP	03020630
LUCIANA CAMILO SOARES MORAES	278565761-SP	03025233
LUCIANA CAMPANHA DE OLIVEIRA	44102435X-SP	03043010
LUCIANA CRISTINA DA SILVA	296531431-SP	03019853
LUCIANA DA SILVA DOMINGUES	439867538-SP	03018415
LUCIANA DE CASSIA ANDREOTTI MULLER	228474097-SP	03002357
LUCIANA DE MELLO VIEIRA SACCOMANO	281618033-SP	03011771
LUCIANA DE OLIVEIRA VIEIRA NUNES	341903784-SP	03003884
LUCIANA EUNICE DE SANCTIS MULLER	442160598-SP	03039340
LUCIANA FRIEDRICH ANDRADE	290982996-SP	03020215
LUCIANA GARBIM LOPES	459958604-SS	03058115
LUCIANA GUIMARAES SILVA	29028398X-SP	03013200
LUCIANA OLIVEIRA COSTA	245874835-SP	03016668
LUCIANA RIBEIRO	271399570-SP	03014495
LUCIANA RIBEIRO FERNANDES DA SILVA	308263388-SP	03046141
LUCIANE CRISTINA ALMEIDA VIEIRA FOGACA	337905162-SP	03003760
LUCIANE DE MOURA GARCIA DOS SANTOS	41754764X-SP	03013928
LUCIANE GOMES DE OLIVEIRA MAGUETA	208591849-SP	03056430
LUCIANE MARIA DE OLIVEIRA	15500917-SP	03051706
LUCIANE ZINI MENDES	241995863-SP	03015572
LUCIANO BRANDAO BOZA	334813244-SP	03046907
LUCIANO CARLOS MORASSI	19161129-SP	03018067
LUCIANO FERREIRA DE FIGUEIREDO	28398689X-SP	03044653
LUCIANO LUIS DE OLIVEIRA	244515633-SP	03057917
LUCIANO MOREIRA DIAS	44633814X-SP	03020789
LUCIANO TRIANOSKI DA SILVA	415990452-SP	03046290
LUCIENE SEGATTO	416213571-SP	03018369
LUCILA CARLA SQUINA ALBERTINI ARRUDA	29117035-SP	03050343
LUCILAINE FRANCISCA DE GOES DOMINGUES	406736108-SP	03026841
LUCILIO DE BRITO NOGUEIRA	383829409-SP	03032205
LUCIMAR DA SILVA BARBOSA	44107988X-SP	03014193
LUCIMARA REGINA ANTUNES DA SILVA	200492846-SP	03009734
LUCIMARA RIBEIRO MUNIZ	264619353-SP	03025462
DATA: 09/03/2014		
Sala: 060 - Oficial Legislativo		
Horário: 09:00 horas (Horário de Brasília)		
nome	documento	inscrição
LUCIMARI CRISTINI DE OLIVEIRA GIMENEZ	462251068-SP	03018989
LUCINEIA APARECIDA ALVES	342336022-SP	03056210
LUCINEIA GARCIA LOPES	366383073-SP	03016463
LUCINEIA SILVA DE LARA	33114511-SP	03034690
LUCINEIA VIEIRA BARBIRATO DA LUZ	385029020-SP	03013510
LUCINEIDE MOREIRA	200567056-SP	03045587
LUCIO BARBOSA DE OLIVEIRA	49255187X-SP	03042057
LUCIOLA CARRIEL DE LIMA SOUZA	432994609-SP	03009629
LUDMILA KLAROSK PAIFER	476020542-SP	03000788
LUIS ADRIANO GOMES	224070204-SP	03001539
LUIS CARLOS GODOY	16876945-SP	03012468
LUIS CARLOS XISTO VILELA	161408254-SP	03003400
LUIS EMERSON DE MORAES	219702895-SP	03022374
LUIS FELIPE DE SOUZA MORAES	485399465-SP	03045536
LUIS FERNANDO ALFREDO DE OLIVEIRA	487857057-SP	03049205
LUIS FERNANDO MENDES DE ALMEIDA	347473969-SP	03037649
LUIS FERNANDO PASCOLI	226580490-SP	03022641
LUIS GUSTAVO BARROS	40370079-SP	03039730
LUIS GUSTAVO DELPHINO FARIA DE SOUZA	487007025-SP	03003272
LUIS PAULO ALBERTINI	25468029X-SP	03038319
LUIS RENATO SANT ANNA	417949054-SP	03005524
LUIS RENATO VIEIRA DE MIRANDA	226573898-SP	03058751
LUIS SERGIO DOS SANTOS CARVALHO	275158524-SP	03029379
LUIZ ALBERTO FIDELIS DOMINGUES	404029668-SP	03050769
LUIZ ALBERTO MENDES JUNIOR	10412921-SP	03023630
LUIZ ALEXANDRE MIRANDA PINTO	325069803-SP	03018326
LUIZ ANDRE MORGANTE	19791436-PR	03034658
LUIZ ANTONIO BERA	279555581-SP	03055809
LUIZ ANTONIO DE LIMA JUNIOR	445759513-SP	03000150
LUIZ ANTONIO VIEIRA DOS REIS	14355733-SP	03059073
LUIZ CARLOS ALVES MACHADO	14055958-SP	03043185
LUIZ CARLOS BATISTA	20334201-SP	03056775
LUIZ CARLOS CELESTE	15346417-SP	03017354
LUIZ CARLOS GIBERTONE	9206379-SP	03042332
LUIZ DO CARMO BUENO FILHO	490690403-SP	03056953
DATA: 09/03/2014		
Sala: 061 - Oficial Legislativo		
Horário: 09:00 horas (Horário de Brasília)		
nome	documento	inscrição
LUIZ EDUARDO BAPTISTA	205805565-SP	03030679
LUIZ FELIPE TAKIMENCO ALVES DE MORAES	306270808-SP	03001555
LUIZ FERNANDO BATISTA	348432902-SP	03017036
LUIZ FERNANDO NUNES	231624086-SP	03005569
LUIZ FERNANDO PIRES DE OLIVEIRA	345963507-SP	03012441
LUIZ FERNANDO SEGAMARCHI	168800007-SP	03057542
LUIZ GUILHERME ANTUNES CANIELLO	309040504-SP	03034224
LUIZ GUILHERME DE BARROS ALVES	390979752-SP	03053164
LUIZ GUILHERME SOUSA DA SILVA	48189823-SP	03007618
LUIZ GUSTAVO ITIKAWA DA SILVA	38503751X-SP	03044610
LUIZ HARUO NAKAZAWA	19176582-SP	03051862
LUIZ HENRIQUE DA SILVA	43275278X-SP	03054713
LUIZ HENRIQUE DE LIMA	339917404-SP	03037983
LUIZ HENRIQUE LEITE	206952089-SP	03021165
LUIZ HENRIQUE VEIGA	453314703-SP	03057186
LUIZ MINORU SAKURAMOTO JUNIOR	466567261-SP	03030806

LUNA CAMARGO SILVA	49437150X-SP	03005887
LUZIA PEREIRA DE LIMA	282062373-SP	03047784
LUZIA PEREIRA DE SOUSA	262147269-SP	03016749
MAGALI CRISTINA VIEIRA	149345458-SP	03007413
MAGALI FORNAZARI	134342318-SP	03035468
MAGDIEL SALA DA COSTA	473157494-SP	03055175
MAGDIEL SILVA DE JESUS	501102152-SP	03027180
MAIARA MICHELSEN	457599406-SP	03009963
MAICK WELLINGTON MANGILI	347512124-SP	03033260
MAICON ANTONIO MARCANEIRO	52265560-SC	03034488
MAIKOL DOUGLAS ALVES BELORIO	425790812-SP	03024105
MAIKON DOGLAS ROCHA RIBEIRO	457805535-SP	03050211
MAILA FERNANDA MARTINS LIMA	358882540-SP	03018261
MAIQUEL JULIANO SOARES	339917076-SP	03045412
MAIRA BIBIANA P TRINDADE	493515483-SP	03003116
MAIRA DE ALMEIDA BARBOZA	478269389-SP	03015343
MAIRA SANTOS GOMES	420483469-SP	03042413
MAISA DIB MIGUEL	344093657-SP	03044971
MAISA NICOLETTI	296275888-SP	03023486
DATA: 09/03/2014		
Sala: 062 - Oficial Legislativo		
Horário: 09:00 horas (Horário de Brasília)		
nome	documento	inscrição
MANOEL MESIAS MOREIRA DE ARAUJO	487402029-SP	03017990
MANOEL NEUBA DE OLIVEIRA	155581302-SP	03001744
MANOELA MARTINS	420934662-SP	03019055
MARA AMORIM LACERDA	463476542-SP	03040348
MARA CRISTINA VISENTIN	10505169-SP	03017435
MARA FERNANDA FIORINDO	181080187-SP	03002403
MARCEL GIOVANE MARTINS RODRIGUES	402897225-SP	03058905
MARCEL WASSANO BURGUEZ	476851002-SP	03006182
MARCELA CAMARGO DA SILVA	496844450-SP	03022888
MARCELA LOPES DA CUNHA SANTOS	440959986-SP	03057976
MARCELA NOHAMA	473325640-SP	03001733
MARCELA SILVA DE OLIVEIRA	438167697-SP	03028615
MARCELA SOUZA DE ALMEIDA	344865812-SP	03027341
MARCELENE DO PRADO BARBOSA VALIM	302460263-SP	03020959
MARCELINO SALLES NETO	437122876-SP	03035190
MARCELLA DE SANT ANA	489319178-SP	03038627
MARCELO APOLINARIO CAPOTE	231635758-SP	03035050
MARCELO CRISTIANO FERREIRA ROSS FILHO	415794560-SP	03057003
MARCELO DE OLIVEIRA MONTEIRO	94746132-PR	03048276
MARCELO DE SOUSA SANTOS	20329953-SP	03058867
MARCELO DE SOUZA ISMIRIM	349815963-SP	03057984
MARCELO FERNANDES FROTA	474883371-SP	03040100
MARCELO FERREIRA MAITA	287403076-SP	03030199
MARCELO MONTEIRO QUAGLIA	178598823-SP	03047156
MARCELO NUNES DE ALMEIDA	279560163-SP	03030000
MARCELO PESSOA PIRES	298714395-SP	03041085
MARCELO RODRIGUES	453313231-SP	03042103
MARCELO SANCHES	22122564-SP	03052621
MARCELO SILVA	480125387-SP	03044025
MARCIA AP DE MEDEIROS LACERDA	16879089X-SP	03040503
MARCIA APARECIDA SILVA SABEH	14439880-SP	03058204
MARCIA CAVALCANTE PEREIRA	296274987-SP	03050777
MARCIA CRISTINA DE CARVALHO SANTOS	282550136-SP	03038785

LIVIA MACIEL FERNANDES	402164544-SP	03022030
LIVIA MARIA ARRUDA TAGLIASSACHI	470542305-SP	03050734
LIZY MARION SCHIFFER	364679761-SP	03048900
LORAINÉ BALABAN ARAUJO DA SILVA	267866501-SP	03047776
LOREN DE OLIVEIRA FERNANDES	413429593-SP	03015394
LORENE APARECIDA FERREIRA	472373638-SP	03005658
LOURDES MARIA MENDES MEDEIROS	156134780-SP	03011569
LUAN AUGUSTO DA SILVA GRILLO	472279294-SP	03029425
LUAN MARCOS NAVARRO	488967922-SP	03034828
LUAN VITOR DOS SANTOS	462991283-SP	03024385
LUANA CRISTINA VIDEIRA	303504110-SP	03049880
LUANA DE ARAUJO VIEIRA DIAS	441211057-SP	03010244
LUANA KELSEN FERREIRA COSTA	91770636-PR	03013693
LUANA LIMA GUERRA	446953477-SP	03015920
LUANA SIMOES XAVIER	486814683-SP	03034925
LUANA TEIXEIRA SANTOS	474701335-SP	03034682
LUANDA GOMES ZARA	404719272-SP	03037118
LUANDA SOUSA ZANIN	352015780-SP	03026000
LUCAS ADRIAO FRANCO DA SILVA	33705753-SP	03010821
LUCAS ALMEIDA SOARES	41209602X-SP	03029476
LUCAS ALVES FERNANDES	337054514-SP	03010570
LUCAS ALVES FURQUIM	363856043-SP	03039625
LUCAS ARAUJO NICANOR DA SILVA	468778536-SP	03026930
LUCAS BRIENZE OREJANA	488673999-SP	03059650
LUCAS CALEB ANDRADE DA FONSECA	451903110-SP	03037568
LUCAS CAMARGO DE MORAES	415166093-SP	03003108
LUCAS CARIAS DE OLIVEIRA	481248535-SP	03032140
LUCAS CARVALHO RAMOS	15300188-MG	03040437
LUCAS CIRIACO GARCIA	302044711-SP	03043806
LUCAS COELHO DA PURIFICACAO DE SOUZA	467780287-SP	03031969
LUCAS DA SILVA VALERIO	472319619-SP	03006107
DATA: 09/03/2014		
Sala: 058 - Oficial Legislativo		
Horário: 09:00 horas (Horário de Brasília)		
nome	documento	inscrição
LUCAS DALMAZO DOMINGUES	406089322-SP	03026671
LUCAS DE CARVALHO REDONDO	40561889-SP	03040585
LUCAS DE MIRANDA MISEVICIUS	326478851-SP	03028011
LUCAS EDUARDO BUENO	419245947-SP	03005622
LUCAS FAVORETTI DE ALMEIDA	480728621-SP	03022676
LUCAS GABRIEL DOS SANTOS LEITE	480176188-SP	03037320
LUCAS G		

MARCOS DO NASCIMENTO	332032140-SP	03001296
MARCOS DONIZETE DE MORAES	20988468-SP	03022048
MARCOS EDUARDO DE SOUZA MIRANDA	488924364-SP	03039390
MARCOS FELIPE FRATE ZERBETTO	339915080-SP	03057291
MARCOS FERNANDO NEMER KUPPER	281609366-SP	03037240
MARCOS HENRIQUE DOS SANTOS SILVA	44552848-SP	03033759
MARCOS HENRIQUE SILVA BERNINI	250805820-SP	03008916
MARCOS IZIDRO DA SILVA	268634373-SP	03002772
MARCOS JOSE USHIWATA	335204387-SP	03054152
MARCOS PAULINO DE OLIVEIRA	331298338-SP	03049396
MARCOS PAULO BRIENZE	22569850-SP	03042669
MARCOS PAULO DALLA VECCHIA	434942789-SP	03018830
MARCOS PAULO DE OLIVEIRA TEXEIRA	47836663X-SP	03029786
MARCOS PAULO RODRIGUES DE OLIVEIRA	294536838-SP	03040984
MARCOS PAULO RODRIGUES LARA	478913734-SS	03047296
MARCOS RAFAEL DE ARRUDA PAES	411294660-SP	03040500
MARCOS ROBERTO ANTognoli	43722872-SP	03053350
MARCOS ROBERTO BONINI	203323762-SP	03022722
MARCOS ROBERTO DE OLIVEIRA	203001936-SP	03032833
MARCOS ROBERTO FINATI	262043385-SP	03051048
MARCOS ROBERTO NUNES DE SOUZA	250793714-SP	03030040
MARCOS ROGERIO MARQUES DA SILVA	441342450-SP	03044572
MARCOS ROGERIO PICCINI	199306990-SP	03022844
MARCOS VINICIUS GIL	479873513-SP	03047369
MARCOS VINICIUS LEITE MORAES	338600982-SP	03024954
MARCOS WILLIAM ALMEIDA	44157069-SP	03030202
MARCUS PAULO RODRIGUES	273676866-SP	03010732
MARGARETH DE OLIVEIRA	523522794-SP	03010740
MARI FERNANDA DE MEDICE LIMA	278518539-SS	03053865
MARIA ADRIANA MATEUS DOS SANTOS	163807802-SP	03000192
MARIA ALINE LEITE BICHERI	424846731-SP	03038858
MARIA ALVES ANDRADE	330384234-SP	03005780
MARIA APARECIDA PEREIRA	111154236-SP	03038696
MARIA CECILIA DOMINGUES STEIN	196760379-SP	03015220
MARIA CECILIA PATTO PINHO VIEIRA DE CAMARGO	292647943-SP	03021955
DATA: 09/03/2014		
Sala: 064 - Oficial Legislativo		
Horário: 09:00 horas (Horário de Brasília)		
nome	documento	inscrição
MARIA CELIA GARCIA ASSEN	119913343-SP	03055434
MARIA CLAUDIA FAUSTINO	304271901-SP	03043576
MARIA CLAUDIA PORTELLA CORREA	2042765129-RS	03015076
MARIA CRISTINA MENTONE	1854444467-SP	03031780
MARIA DANIELA PINTO	M902112-MG	03004996
MARIA DE FATIMA DOS S SANTANA	296751777-SP	03036570
MARIA DE FATIMA FERNANDES RODRIGUES SEVERINO	459952079-SP	03009009
MARIA DE FATIMA MAZON	163811830-SP	03006891
MARIA DE FATIMA OLIVEIRA	267745059-SP	03013367
MARIA DE FATIMA SAMPAIO	231940493-SP	03010155
MARIA DE LOURDES FERREIRA	205808529-SP	03011194
MARIA DIAS DA SILVA MICHELLON	398556076-SP	03057801
MARIA EDUARDA LOPES CARDOSO DA SILVA	418657932-SP	03000702
MARIA EDUARDA MARRETA	437776773-SP	03028720
MARIA ELISABETE MARTINS CARDOSO	219696561-SP	03035743
MARIA ELIZANGELA DE QUEIROZ	548298245-SP	03025683
MARIA ERLANDIA RODRIGUES	261622298-SP	03015246

MARIANE FRANCO ROCHA GARCIA	411700066-SP	03022188
DATA: 09/03/2014		
Sala: 066 - Oficial Legislativo		
Horário: 09:00 horas (Horário de Brasília)		
nome	documento	inscrição
MARIANE GIMENIS OLIVEIRA	480726681-SP	03027732
MARILANE APARECIDA DE SOUZA FLORENTINO	545048771-SP	03005151
MARILEI AMELIA NARDI	427336661-SP	03048764
MARILEIDE ROCHA SILVA	340717725-SP	03036596
MARILENE DE OLIVEIRA SANTOS	257237008-SP	03012344
MARILENE GONCALVES DA SILVA	291992766-SP	03032337
MARILENE GOULARTE CORREIA	203319138-SP	03004953
MARILIA DOS SANTOS MIRANDA	24508938X-SP	03042898
MARILIA GRAZIELA SCHOEPS	407917020-SP	03059626
MARILLIA SANCORI GOMEZ ALES ANTUNES	301995849-SP	03058565
MARINA DADALTO CANDIDO	341901155-SP	03032370
MARINA DOS SANTOS RIBEIRO	339538259-SP	03008975
MARINA ROGOSKI DE SOUZA	271582893-SP	03038548
MARINILDA DA SILVA	242071806-SP	03023389
MARIO CESAR DOMINGUES	296264258-SP	03042936
MARIO CESAR DOS SANTOS ROCHA	335565700-SP	03025349
MARIO FERNANDO CATTANI RIBEIRO	441627511-SP	03031837
MARIO JORGE MEREGE	430696577-SP	03009475
MARIO LISBOA NETO	475355003-SP	03051641
MARISA DE FATIMA ALVES FERREIRA	2110092588-RS	03052460
MARISA PASQUINI	62756928-SP	03012387
MARISA PEREIRA	200487966-SP	03045463
MARISE BEATRIZ RODRIGUES DA SILVA	222091071-SP	03017508
MARISTELA MARCUO PRESTES ARAUJO	474490622-SP	03057852
MARISTELA VIEIRA ALBERTONI DURAN	40953433X-SP	03005356
MARIVALTER EMERIQUE CATORNE	68402980-SP	03037894
MARIVANE MALISSI MARTINS	298676722-SP	03052109
MARKUS VINICIUS SCARPA	282552212-SP	03022056
MARKUS WILLIAM KLAROSK SANTUCCI	474996050-SP	03034569
MARLEIS BATISTA DE OLIVEIRA	163066188-SP	03025969
MARLENE CRISTINI GIRALDELLI	399018840-SP	03039102
MARLENE DOMINGUES	9229928-SP	03008860
MARLENE FRANCISCO DE QUEIROZ	273115741-SP	03035573
MARLI ANDRADE E SILVA	140558457-SP	03011984
MARLI APARECIDA CARDOSO PANINI	12661147-SP	03015270
MARLI REGINA TORRES	175789307-SP	03003019
MARLI SOBREIRA DE OLIVEIRA SANTOS	24248265X-SP	03042995
MARLLON HENRIQUE PEREIRA DA SILVA	401317468-SP	03033449
MARLON FERNANDES QUINI	320544394-SP	03057780
MARLOS RIBEIRO SOARES	307650340-SP	03027929
MARLUICY GUILLEN AGANTES	433475158-SP	03032507
MARQUES LIMA DA SILVA JUNIOR	342934880-SP	03059294
MARRIETH CARMEN PEREIRA DE LIMA	3568823201-SP	03054381
MARTA SHIOMI	17533609X-SP	03048284
MARTA STANGER ARJONA	338630594-SP	03053229
MARTA TRABACHINI	20695218-SP	03055272
MARTOS ANTONIO TORRES FILHO	406402723-SP	03043227
MARTIN PANICIO STENINGER	48776300-SP	03002012
MARY ELLEN DA SILVA	439864574-SP	03024407
MARZUKEVICZ ANTONIO FARIA	185452413-SP	03051463
MATEUS BRAZ GOMES CIPRIANO	40252942X-SP	03029298

MEYRE HELLEN DE SA MIRANDA	412120823-SP	03000214
MICHAEL FIDEL RODRIGUES NUNES	421423158-SP	03035239
MICHAEL JEAN DOS SANTOS PEREIRA	489003692-SP	03057267
MICHAEL SANTUCCI SOARES	419762218-SP	03020045
MICHEL GIULIAN OLIVEIRA SANTOS	355511022-SP	03019888
MICHEL JONATHAS LIMA CORREA	490623426-SP	03038149
MICHEL JULIANI	431260102-SP	03000737
MICHEL ROBERTO DE BARROS	309028437-SP	03033490
MICHEL TADEU MOURA	354660214-SP	03051854
MICHELA APARECIDA PICCOLI DE FREITAS	302531907-SP	03052206
MICHELE CAROLINE RIBEIRO DE PROENCA	447403357-SP	03047962
MICHELE CORREA CASTRO	332420814-SP	03003558
MICHELE CRISTIANE BATISTA GONCALVES	328351519-SP	03025670
MICHELE DE LIMA VIEIRA	439466325-SP	03039803
MICHELE DE OLIVEIRA RODRIGUES DA SILVA	290284144-SP	03015637
MICHELE ESCANHOELA LIMA SIVIERO	328365221-SP	03057020
MICHELE GIMENIS OLIVEIRA	340733329-SP	03038971
DATA: 09/03/2014		
Sala: 068 - Oficial Legislativo		
Horário: 09:00 horas (Horário de Brasília)		
nome	documento	inscrição
MICHELE ISABEL DE BRITO RAMOS	327877327-SP	03024814
MICHELE KARINA GARCIA DE VASCONCELLOS	404800695-SP	03002160
MICHELE KARINE DE LIMA CAMPOS	472936529-SP	03016510
MICHELE OLIVEIRA BARROS	490765038-SP	03008100
MICHELE RAMALHO DE SOUZA	404745970-SP	03000656
MICHELE CRISTINA RODRIGUES ISMERIM	47413877X-SP	03052095
MICHELE CRISTINE DE AVILA	283690906-SP	03055744
MICHELE DA COSTA SANTOS SIMOES	340447679-SP	03027392
MICHELE MARIE CARVALHO	445900416-SP	03043819
MICHELE MENON	413415089-SP	03024067
MICHELE PRISCILA ALVES	45890816-SP	03020616
MICHELE SOUZA DE OLIVEIRA	218853414-RJ	03032353
MILENA FERREIRA SANTOS	435281562-SP	03021661
MILENA IMATOMI	20159033-SP	03045650
MILENA LEPIANI	330390340-SP	03013103
MILENA MARIA GUILLEN AGANTES	337059391-SP	03008797
MILENA PROENCA BEDAMI	408826307-SP	03015882
MILENA TUANI FEXINA GALVAO	326474742-SP	03026639
MILENE DE OLIVEIRA GOMES	322979675-SP	03010180
MILENE FERNANDA SILVEIRA MORAES	410241787-SP	03034089
MILENE KATSUKAWA SALES	321736485-SP	03020266
MILLENA GHIRALDI DE CASTRO	488910389-SP	03052729
MILIEIAS DA SILVA CRUZ	413306215-SP	03037533
MIRELA FERNANDA DE ASSIS	458059675-SP	03052982
MIRELA GRISOLIA	43424093-SP	03009556
MIRELLA GHIRALDI DE CASTRO	473075234-SP	03046923
MIRENE MENDONCA MOTA	320100388-SP	03050998
MIRIA BARBOSA VIDAL	351428215-SP	03039048
MIRIAN CORDEIRO DE AMORIM	100752522-PR	03015483
MIRIAN CRISTINA DA SILVA ALMEIDA	478366243-SP	03016196
MIRIAN DE BARROS MARTINS	244523526-SP	03014665
MIRIAN DE SOUSA XAVIER	200489100-SP	03004139
MIRIAN MORGEROTE MONTEIRO	30929261X-SP	03004082
MIRIAN THEREZA DOS SANTOS SILVA	523191777-SP	03036910
MIRIAN VIANA DE MOURA GIAMPETRO	298715284-SP	03009017

MARIA FABIANA TELO LADEIRA	478021379-SP	03013979
MARIA FERNANDA ANDRADE CASTEDO	307720007-SP	03010490
MARIA FERNANDA ROGADO	294349182-SP	03000010
MARIA FERREIRA DOS ANJOS	293739055-SP	03043746
MARIA GABRIELA MACEDON MORAES	419349923-SP	03000303
MARIA GIOVANA PALOS DO OLIVEIRA	306501971-SP	03049280
MARIA HELOISA GONZAGA HOFFMANN	342428883-SP	03019195
MARIA INES DE ARAUJO	77294774-SP	03035174
MARIA INETI DE SOUSA NOGUEIRA	229857371-SP	03058832
MARIA ISABEL DE BRITO MACEDO	15936758X-SP	03040739
MARIA IZABELA SILVA ROSA	419052409-SP	03007693
MARIA JOSE DA SILVA OLIVEIRA	391642558-SP	03023010
MARIA JOSE FERREIRA	153469845-SP	03027333
MARIA JOSE MARCELINO RIBEIRO	259033212-SP	03036308
MARIA JOSE PEDROSO	48725787-SP	03037045
MARIA JOZILENE DO CARMO	194651435-SP	03040780
MARIA LETICIA SALLES CARDOSO DE SOUSA	327026698-SP	03012875
MARIA LUCIA NASTRI DE CARVALHO FERREIRA	28155559 X-SP	03026108
DATA: 09/03/2014		
Sala: 065 - Oficial Legislativo		
Horário: 09:00 horas (Horário de Brasília)		
nome	documento	inscrição
MARIA LUIZA CHACRINHA PEREIRA	27793378X-SP	03019993
MARIA LUSINEIDE DA SILVA	16878232-SP	03054438
MARIA NILVANY LUCIANO BEZERRA	446658121-SP	03008193
MARIA REGINA BIASOTTO COELHO	181104866-SP	03048365
MARIA REGINA DE OLIVEIRA	306491163-SP	03048551
MARIA ROSELI INFANTI	14933405-SP	03025365
MARIA SAYUMI HIKAZUDANI SUENAGA	19255547-SP	03024440
MARIA SILVA DE OLIVEIRA	567199265-SP	03005720
MARIA TERESA PINTO	225699321-SP	03045510
MARIA ZILDA FERREIRA DE ALMEIDA	476776041-SP	03057623
MARIANA APARECIDA CHIQUETE	403413539-SP	03044262
MARIANA APARECIDA MARIANO PILLON	214541526-SP	03014177
MARIANA CARDOSO DA SILVA	419157426-SP	03017524
MARIANA CARLINI MAROSTICA	495875235-SP	03038335
MARIANA CLETO DOS SANTOS	434913716-SP	03004635
MARIANA CRISTINE CLEMENTE	463377448-SP	03005615
MARIANA DE CAMPOS ALEXANDRINO SANTOS	410837957-SP	03024601
MARIANA DE CARVALHO E SOUZA BERTAZZO	440736365-SP	03046044
MARIANA DE OLIVEIRA GRACA	402148253-SP	03054853
MARIANA DE PAULA LEME	40723505X-SP	03015904
MARIANA FERNANDES DE OLIVEIRA	302456399-SP	03008010
MARIANA FERRARI MESQUITA DA SILVA MONTEIRO	358638859-SP	03046664
MARIANA FLORENCIO FERREIRA	366161866-SP	03042596
MARIANA GIACOB NEGRETE	343353106-SP	03037365
MARIANA GONCALVES MAGON	326526456-SP	03030415
MARIANA KEIKO UEDA TANIKAWA	44565031X-SP	03011992
MARIANA MOREIRA ALVES	462562128-SP	03001334
MARIANA NOBRE BRAIT	44001539X-SP	03041727
MARIANA PIRES CARCAGNOLO	34747505X-SP	03042430
MARIANA RIBEIRO MARTINS	404253210-SP	03018300
MARIANA SANTOS DANTAS	348315533-SP	03008231
MARIANA SILVA COELHO	278817228-RJ	03010074
MARIANE ANDRESA CAMPOS CANDIDO	434920150-SP	03028135
MARIANE APARECIDA TRINDADE DOS SANTOS	438070380-SP	03037126

MATEUS SILVA LOBATO	294659869-SP	03027260
MATHEUS ANTONIO OLIVEIRA DE SOUZA	52870793 0-SP	03040259
MATHEUS CARVALHO RONZANI	334813207-SP	03015769
MATHEUS DE ALMEIDA MARTINS	500791235-SP	03033775
MATHEUS DE CASTRO LOPES	482364956-SP	03016480
MATHEUS DE OLIVEIRA	489004386-SP	03032346
MATHEUS FERREIRA APOLINARIO	418225667-SP	03053822
MATHEUS GOMES GONCALVES DA SILVA	439729026-SP	03055043
MATHEUS HENRIQUE DE OLIVEIRA CAMPOS	493026885-SP	03034151
DATA: 09/03/2014		
Sala: 067 - Oficial Legislativo		
Horário: 09:00 horas (Horário de Brasília)		
nome	documento	inscrição
MATHEUS HENRIQUE DIAS	417555428-SP	03034640
MATHEUS HENRIQUE LEITE	367056665-SP	03008274
MATHEUS MACHADO DA SILVA CLARO	524337196-SP	03052842
MATHEUS MOREIRA DE JESUS	419764434-SP	03056228
MATHEUS TRENTINI LOPES	418378864-SP	03047377
MATHEUS VINICIUS RAMOS	41631837X-SP	03053016
MATHEWS SCHEFFER RODRIGUES	499717041-SP	03024024
MAURA MACIEL AMORIM	228478212-SP	03003957
MAURICIO ASSUNCAO VIEIRA	487786768-SP	03054870
MAURICIO AZEVEDO DA CONCEICAO	444722531-SP	03047300
MAURICIO CARLOS LEITE PINTO	494313043-SP	03005698
MAURICIO CESAR PIRES DE ALMEIDA	445756639-SP	03051994
MAURICIO CHIAPETTI LOPES	46222357-SP	03016528
MAURICIO DAS	439898908-SP	03026493
MAURICIO FERNANDES MELO HELENO	273115443-SP	03010325
MAURICIO FERNANDO FERREIRA DE GODOI	40650605X-SP	03019721
MAURICIO JOSE GODDY	10253157-SP	03020843
MAURICIO LOPEZ GOMES	440959743-SP	03038459
MAURICIO MACENA DA SILVA	472595064-SP	03036634
MAURO OTAVIO MOLINA	172837522-SP	03055116
MAURO TADASHI TANIGUCHI	8359 518-SP	03022978
MAURO VIEIRA MACHADO	340724316-SP	03052737
MAXIMILIANO XAVIER DA ROSA	17396267-SP	03041344
MAYARA APARECIDA JUIZ DAS DORES	488261880-SP	03003965</

NATALIA PENA FORMAGGIO	38786620-SP	03027074
NATALIA RODRIGUES RIBEIRO	460064599-SP	03029581
NATALIA VERIDIANA DUARTE MOSNA	297956875-SP	03030644
NATALY REIS HERGESEL CARNEIRO DA SILVA	302688730-SP	03036057
NATALY ROMAO NOGUEIRA	471850160-SP	03007812
NATANAEL CORNELIO	294088568-SP	03022927
NATASHA MAIUMI BUGLIA SHIMODA SEPULVEDRA	473056161-SP	03024997
NATHALIA ARAUJO	488910705-SP	03010830
NATHALIA MANTOVANI MOLINA	367291952-SP	03032850
NATHALIA TERCIANI	370189279-SP	03034070
NAYARA FRANCIELLE SOUZA SOARES	446583200-SP	03017885
NAYARA FRANCINE LAMBERTI	477073347-SP	03006085
NAZARE OLIVEIRA DA SILVA	296497368-SP	03056376
NEIDE FERREIRA CAMARGO	16876782-SP	03002675
NEIDE FURQUIM	29627656X-SP	03058085
NEILENI ALVES DE OLIVEIRA SAKER	238393628-SP	03018849
NELI MARTILIANO GOUVEIA	275942740-SP	03015440
NELSON ABDELNUR NETTO	32870538X-SP	03045854
NELSON GONCALVES DE JESUS NETO	438074609-SP	03039951
NELSON LEME VIEIRA	418755590-SP	03026302
NERYVAGNER TINOCO DE ALENCAR	000752046-MS	03051684
NEUCIMAR FRANCISCO DA SILVA	258174936-SP	03002624
NEUSA MARIA THEODORO	18961477-SP	03048322
NEUSA RODRIGUES ALVES AMORIM	6115081-SS	03046974
NEWTON DE OLIVEIRA ERVILHA	202253685-SP	03041360
NICACIO DE ALMEIDA GENEROSO	409737070-SP	03027430
NICOLAS ALVAREZ ALVES	12949567-SP	03021122
NICOLE ALVES FERREIRA PEREIRA	489004453-SP	03056708
NICOLE MAIA ANDRADE	417585470-SP	03049426
NICOLI MARIA FIORUTO TELES	43491857X-SP	03045757
NILCE CORREA RUIZ	20423082-SP	03004430
NILSON ESTEVAM DOS REIS	306502343-SP	03023370
NILSON MARIANO EINECKE	196580833-SP	03034623

DATA: 09/03/2014

Sala: 070 - Oficial Legislativo

Horário: 09:00 horas (Horário de Brasília)

nome	documento	inscrição
NILVA DOMINGUES DE OLIVEIRA	290271216-SP	03018342
NILZA ALVES DOS SANTOS	209813064-SP	03041832
NIVALDO TEIXEIRA	159419880-SP	03017095
NIVALDO VIEIRA DA SILVA	219691046-SP	03028607
NOEMI APARECIDA VENTURA	410210249-SP	03004686
NOEMI COSTA DE BARROS	256266232-SP	030053741
NOEMI ROSA PROENCA DE ALMEIDA	462412726-SP	03030580
NURIA PAREDES ANTUNES	206926923-SP	03024326
OCELIO LOBATO DE SOUZEIRA	180439133-SP	03006309
ODILON FREIRE DE MENDONCA FILHO	132135231-SP	03049515
OIRASIL LOPES DE OLIVEIRA JUNIOR	32158515X-SP	03007286
OMAR DOS SANTOS	36942490-SP	03034992
ONDINA APARECIDA VIEIRA	17007370-SP	03037460
ONI GONCALVES DO NASCIMENTO	335565499-SP	03052583
ORADIR LEANDRO DA CRUZ	222096792-SP	03048918
ORLANDO VALIM SILVA	52805770-SP	03011160
ORSELIO PEREIRA JUNIOR	290278934-SP	03011402
OSCAR HENRIQUE GODINHO	445756846-SP	03049973
OSEIAS MACIEL DA SILVA	343352989-SP	03019764

PATRICIA PASSOS PINHEIRO FALCONI	134840124-SP	03038769
PATRICIA PEREIRA SILVA MENTONE	410295309-SP	03035760
PATRICIA PINTO DE ALMEIDA SEWAIBRICKE	406408658-SP	03054241
PATRICIA REGINA GUTIERRES ALMENARA TEIXEIRA	248272652-SP	03009742
PATRICIA ROCHA NOCETTI	286450707-SP	03040747
PATRICIA RODRIGUES DOS SANTOS	322953832-SP	03028496
PATRICIA SANTINI HOFFART LEME	296266255-SP	03025012
PATRICIA VARELLA MENDES BARBOSA	239654304-SP	03047652
PATRICIA VIEIRA DE ASSIS	229174693-SP	03054233
PATRICK FELIX DOS SANTOS	396664548-SP	03031918
PATRICK KENNEDY DA CUNHA	400011329-SP	03041506
PAULA BRENNER DA SILVA MATIAS	469091010-SP	03044602
PAULA CRISTINA PEREIRA DE MELLO	441628588-SP	03052362
PAULA FERNANDA DE ALMEIDA MARIOZZI	483933934-SP	03026248
PAULA FRANCINI CASTRO DOS SANTOS	470676954-SP	03021823
PAULA IZABELA DE OLIVEIRA	344093050-SP	03032450
PAULA LOPES MAGLIANO DE MOURA	550499040-SP	03044319
PAULA MALPELLI MORO	480763252-SP	03052508
PAULA MANGINI RIBEIRO	25430574X-SP	03032035
PAULA PATRICIA SIMOES ROSA	473591455-SP	03026183
PAULA REGINA SANTOS SOLER	253337094-SP	03015149
PAULA RODRIGUES VIDA ALMEIDA	338605915-SP	03008290
PAULA SOARES AMORIM ELTINK	225695327-SP	03013421
PAULA SOARES DA COSTA	480170605-SP	03012026
PAULO CESAR DA SILVA JUNIOR	408059576-SP	03054918
PAULO CESAR DE MIRANDA	294822546-SP	03035417
PAULO CESAR MARTINS	16382732-SP	03030406
PAULO CESAR RODRIGUES	33788061X-SP	03032426
PAULO CEZAR DE SOUZA	33860912X-SP	03052869
PAULO CLARINDO DOS SANTOS	471833095-SP	03016293
PAULO DENNER RIBEIRO FORTES	7657621-SP	03028909
PAULO EDUARDO DA SILVA LOUZADA	339535878-SP	03002284
PAULO FERNANDO FACIOLI PESTANA	235769654-SP	03025837
PAULO GERALDO DE SOUZA	226596503-SP	03050971

UNISO - CAMPUS CIDADE UNIVERSITÁRIA - BLOCO F - 1º ANDAR

RODOVIA RAPOSO TAVARES, KM 92,5

VILA ARTURA

SOROCABA SP

DATA: 09/03/2014

Sala: 072 - Oficial Legislativo

Horário: 09:00 horas (Horário de Brasília)

nome	documento	inscrição
PAULO HENRIQUE ALVARENGA	307824639-SP	03054519
PAULO HENRIQUE APARECIDO PRESTES RIBEIRO	340708667-SP	03046737
PAULO HENRIQUE DE OLIVEIRA	454434406-SP	03025080
PAULO HENRIQUE DOMINGUES DO AMARAL	18242179X-SP	03053342
PAULO HENRIQUE MARTINS	348886032-SP	03058956
PAULO HENRIQUE VERRI RUFINO	415742481-SP	03057299
PAULO HORACIO FONTES BANDEIRA GOMES	287628127-SP	03003302
PAULO MARCIO FRASSATO	214546342-SP	03022226
PAULO MARCOS DE SOUZA	284564643-SP	03009827
PAULO MAURICIO GOMES CANIZELLI	46324252X-SP	03013049
PAULO MUSTAPHA MORAES DE MOURA	460010098-SP	03010988
PAULO RICARDO ALVES GUERRA	431110554-SP	03048075
PAULO ROBERTO ALVES DE OLIVEIRA	455185426-SP	03048616
PAULO ROBERTO ISSAO NEGRISOLI HASEGAWA	288158374-SP	03033341
PAULO ROBERTO QUINI	163824666-SP	03003833

PRISCILA MACHADO CICUTO	425541071-SP	03015009
PRISCILA MACIEL	283610694-SP	03000486
PRISCILA MARCELINO MUNCINHATO	228508605-SP	03041735
PRISCILA MARIA MINHANO ALVES	490572832-SP	03031632
PRISCILA MARIANO PISSINI	47304366X-SP	03055639
PRISCILA MARTINS PEREIRA	434921142-SP	03050390
PRISCILA MENDES DO NASCIMENTO	47186755X-SP	03053920
PRISCILA PADILLA LATANCE	481193686-SP	03009149
PRISCILA PEDROSO	427356350-SP	03002110
PRISCILA PINTO DE ALMEIDA DOS SANTOS	406416096-SP	03054306
PRISCILA RAMOS TOSATO	292645405-SP	03029255
PRISCILA REJANE DE MACEDO	407073966-SP	03033481
PRISCILA ROCHA AMARAL	412121761-SP	03008681
PRISCILA ROCHA DOS SANTOS	462232049-SP	03023419
PRISCILLA DA SILVA LIMA PINTO	7370491-RJ	03036871
PRISCILLA DIAS GARCIA	411401002-SP	03044718
PYTHERR PASSOS VIANA	11180557-MG	03023974
QUEITE DURANS VICO OLIVEIRA	413417475-SP	03056791
QUESIA DOS SANTOS VIANA	410295310-SP	03005127
RACHEL MENDES GRANERO	238225501-SP	03020339
RAFAEL ADAO RODRIGUES BUENO	36632317-SP	03031861
RAFAEL AKIO LUCCHETTA KOBOTA	434502741-SP	03052320
RAFAEL ALBERTO REMEDIO	426334474-SP	03042138
RAFAEL ALEXANDRE BARROS	480140285-SP	03023397
RAFAEL ALMEIDA ORTEGA	414830957-SP	03023672
RAFAEL ALMEIDA SILVA DE CARVALHO	437362504-SP	03029948
RAFAEL AUGUSTO PIRES	337893469-SP	03004374
RAFAEL CAMPOS SILVA	408927306-SP	03059316
RAFAEL CESAR DOS SANTOS	46156249-SP	03038580
RAFAEL CONCEICAO PAIAO	471965788-SP	03048306
RAFAEL CORDEIRO SMANIOTI	48101777X-SP	03053962
RAFAEL CORREA DE LEMOS	415534859-SP	03049760
RAFAEL DA SILVA	482676450-SP	03020975

Sala: 074 - Oficial Legislativo

Horário: 09:00 horas (Horário de Brasília)

nome	documento	inscrição
RAFAEL DE FIGUEIREDO LEITE SOUSA	488843364-SP	03034399
RAFAEL DE SOUZA	451146852-SP	03029670
RAFAEL DINIZ LEITE	322951768-SP	03046133
RAFAEL DOS SANTOS BARBOZA	417950470-SP	03013901
RAFAEL DOS SANTOS FERREIRA	435565928-SP	03027368
RAFAEL FELIPE DE OLIVEIRA	488258674-SP	03024032
RAFAEL FERNANDO VITOR DOS SANTOS	472710254-SP	03030377
RAFAEL FLOREANO DE SALES	472409700-SP	03004392
RAFAEL FOGACA DE ALMEIDA	288221005-SP	03059154
RAFAEL FONTES MOREIRA	417951280-SP	03007278
RAFAEL FRANCISCO DUARTE	296526034-SP	03048870
RAFAEL GIMENEZ DE SOUZA	306596520-SP	03046451
RAFAEL HENRIQUE GONCALVES DOS SANTOS	53701178X-SP	03026400
RAFAEL IANACONI SEABRA	469939825-SP	03055701
RAFAEL JOSE ARAUJO VIEIRA	279545571-SP	03040160
RAFAEL LUIS STRAPASSON	423852696-SP	03043851
RAFAEL OLIVEIRA DE PAULA	462406404-SP	03035263
RAFAEL PONTES ROHLOFF	440961476-SP	03006611
RAFAEL PRANDO DOS SANTOS	394267454-SP	03019586

OSMAR MARINO FILHO	264109156-SP	03057070
OSMAR REINALDO CARDOSO	275160749-SP	03001903
OSVALDO FERREIRA	8768424X-SP	03046524
OTAVIO LUIS DE MORAIS MACHADO	476968902-SP	03003710
OTTO GUILHERME MARQUES	441629106-SP	03034712
OZIEL RAMOS	226587940-SP	03007383
PABLO CREMONINI	280015677-SP	03008908
PABLO PAQUIRRI CAMARGO CARVAJAL	379374948-SP	03005631
PABLO VINICIUS NUNES DE ALMEIDA	492120018-SP	03007308
PALOMA CRISTINE SOARES	402859492-SP	03013588
PALOMA FARIA LEITE	406012362-SP	03004554
PALOMA PINTO DE ALMEIDA	488709842-SP	03046630
PAMELA ALEXANDRE RODRIGUES TIBURCIO	458293957-SP	03011038
PAMELA BARBOSA PAIXAO	438100268-SP	03000575
PAMELA CRISTINA DA SILVEIRA	487949547-SP	03016820
PAMELA FAGUNDES AMARAL	474450715-SP	03057690
PAMELA FERNANDA TRINDADE	478573078-SP	03010376
PAMELA MORAIS DOS SANTOS PRADO	412746967-SP	03021025
PAMELA NUNES ROSADO	420935010-SP	03003574
PAMELA RAMOS ADAO	459914807-SP	03047490
PAMELA TEREZINHA CALDEIRA DE SOUZA	478161256-SP	03028224
PAOALCHRISTINY DO ESPIRITO SANTO SILVA	478278974-SP	03025020
PAOLA PATRIARCA BARBOSA	419701357-SP	03031730
PAOLA PICCOLO	377708537-SP	03011020
PATRIC PETERSON GERMANO	294348347-SP	03017389
PATRICIA ALVES DE JESUS CERNOMORET	27373001-SP	03057860
PATRICIA APARECIDA DA SILVA MATARAZZO	435687670-SP	03004473
PATRICIA APARECIDA FERREIRA DA SILVA	49613968X-SP	03022382
PATRICIA CAMARGO KINKA	416366272-SP	03036782
PATRICIA CRISTINA EUGENIO	474539040-SP	03051501
PATRICIA CRISTINA ZAGO CONCATO TAVANO	294096784-SP	03048357
PATRICIA DA SILVA VALERIANO	443053868-SP	03005844
PATRICIA DANIELA MACHADO LIBANORI	346918418-SP	03044696
PATRICIA DE FATIMA MONTEIRO BUENO	450537110-SP	03047008
PATRICIA DE GOES COSTA	340754758-SP	03049620
PATRICIA DE LIMA FERREIRA	330099814-SP	03047482
PATRICIA DOS SANTOS MIRANDA	353537846-SP	03013570
PATRICIA FERNANDA LAURA DOS SANTOS	462167227-SP	03027279
PATRICIA FERREIRA DA SILVA	473342704-SP	03026809
PATRICIA GEMELLI DOS SANTOS	291177013-SP	03004244
PATRICIA LIEGE CASSIOLATO SIMOES	20254399-SP	03008118

DATA: 09/03/2014

Sala: 071 - Oficial Legislativo

Horário: 09:00 horas (Horário de Brasília)

nome	documento	inscrição
PATRICIA LUIZA DE FREITAS PROENCA	203304007-SP	03051366
PATRICIA MARA PIRES LOPES	196793397-SP	03030512
PATRICIA MARIA DA SILVA DOS SANTOS	455257292-SP	03005518
PATRICIA MARIA DE ARRUDA GOSSER	29409555X-SP	03010929
PATRICIA MARQUES DA SILVA	43810898X-SP	03050157
PATRICIA MARQUES DOS SANTOS BRITO	429938044-SP	03058514
PATRICIA MATIAS COSTA	19846292X-SP	03006980
PATRICIA MUNHOZ MONTANHA	2070175654-RS	03035441
PATRICIA OLIVEIRA KLINGUELFUS SILVA	267211454-SP	03007740
PATRICIA OLIVEIRA PEREIRA	478269845-SP	03048721
PATRICIA OSLANSKI MONTERIO	110947198-SP	03012301

PAULO RODRIGUES JUNIOR	411148555-SP	03038122
PAULO ROGERIO PINTO PEREIRA	29602062X-SP	03014355
PAULO ROQUE DO AMARAL	287055176-SP	03023990
PAULO ROSA DE MOURA	193013368-SP	03013731
PAULO SERGIO BRANCO PASSOS	225692910-SP	03017397
PAULO SERGIO DE OLIVEIRA DUARTE	219699707-SP	03045102
PAULO STANLEY JUNIOR	238303184-SP	03032248
PAULO U FACCO	461960412-SP	03058757
PAULO VINICIUS FLAMIA	477666796-SP	03035450
PAULO VITOR SOARES	34334953X-SP	03036588
PEDRO AGNALDO ERVILHA	27308993-SP	03031373
PEDRO ARMANDO VIEIRA VAZ	409515309-SP	03001717
PEDRO AUGUSTO GONCALVES COUTINHO	454135191-SP	03047601
PEDRO CAMARA JUNIOR	483150290-SP	03021297
PEDRO DE CAMPOS ROCHA	2739737-DF	03039447
PEDRO GASTAO DE CAMPOS SANTOS	18663725-SP	03044521
PEDRO GEOVANI DA SILVA	471927685-SP	03038777
PEDRO GOMES MARQUES	4854014-SP	03029620
PEDRO GUILHERME GIRAQ FONSECA	417996603-SP	03035875
PEDRO HENRIQUE DA SILVA ROCHA	47847085X-SP	03052893
PEDRO HENRIQUE DOS REIS BELLO	40691534 9-SP	03054896
PEDRO HENRIQUE GARCIA AYROLLA MOLINA SIMON	422845978-SP	03030849
PEDRO HENRIQUE KENDIG CRISPE	48119834	

Table with 3 columns: Name, Document Number, and Registration Number. Lists candidates for the 09/03/2014 legislative election.

Table with 3 columns: Name, Document Number, and Registration Number. Lists candidates for the 09/03/2014 legislative election.

Table with 3 columns: Name, Document Number, and Registration Number. Lists candidates for the 09/03/2014 legislative election.

Table with 3 columns: Name, Document Number, and Registration Number. Lists candidates for the 09/03/2014 legislative election.

Table with 3 columns: Name, Document Number, and Registration Number. Lists candidates for the 09/03/2014 legislative election.

Table with 3 columns: Name, Document Number, and Registration Number. Lists candidates for the 09/03/2014 legislative election.

Curta a página oficial da Prefeitura de Sorocaba



SAULO ALONSO PROENÇA	33481070X-SP	03051544	SUELLEN MARA SILVA ANDRADE	475074609-SP	03015890	THIAGO DE ANDRADE BERTAZZO	350408336-SP	03039927
SAULO HENRIQUE GARCIA MARCUZ	406187113-SP	03009890	SUSANA HELENA DE LIMA	418332599-SP	03007073	THIAGO EUGENIO DA SILVA	38255999X-SP	03035484
SAULO LOPES SANTOS	34749628-SP	03021009	SUSANO DEL RIOS GASEO	324044628-SP	03016501	THIAGO HENRIQUE DA SILVA	451101650-SP	03038483
SAULO RAMOS WERNECK	460866941-SP	03015521	SUZANE DE MORAES OLIVEIRA	358877684-SP	03000699	THIAGO HENRIQUE HONORIO	435377528-SP	03024586
SEBASTIAO CARLOS GOMES MORAIS	2186176-MG	03045811	SUZY BRISOLA LEONEL MENDES	404256648-SP	03008991	THIAGO LUIS GOMES DE MOURA	48651657X-SP	03030105
SELMA APARECIDA LEITE	33953834X-SP	03006123	SUZLY DE LIMA PINHO BORGES	157321897-SP	03002365	THIAGO PRADO MOREIRA	406405712-SP	03040887
SELMA DE AMORIM ROSA	253401136-SP	03022064	SILVIA YELEN PALAZZO DE OLIVEIRA	29334355X-SP	03020118	THIAGO SANTOS GOIS	256523010-SP	03031993
SELMA DE MELLO	282054479-SP	03059030	TABATA AMANDA SALVETTI	442369980-SP	03021688	THIAGO VERIS ARAUJO	332752239-SP	03051161
SELMA GOMES PEREIRA	2346597-P1	03041700	TABATA BEZERRA SILVA	413413299-SP	03023869	THIAGO VIEIRA DE ARAUJO	320546925-SP	03012050
SELMA MARIA DE JESUS	508172974-SP	03016900	TABATA DE SOUZA NERI GONCALVES	489496933-SP	03021866	TIAGO A O PEREIRA	467312175-SP	03050408
SELMA MOREIRA LUGOBONI	259039937-SP	03051277	TABATA POLIANE BUENO CAMARGO	479852832-SP	03004872	TIAGO ANDRADE DA SILVA	485665335-SP	03038076
SELMA REGINA DE OLIVEIRA RODRIGUES	255494944-SP	03051420	TABATA TOTA RODRIGUES	476090672-SP	03056465	TIAGO AUGUSTO DOS ANJOS VIEIRA	410628967-SP	03015084
SERGIO APARECIDO TORRES TAKAMUNE	267203032-SP	03047148	TACIANE GOMES DOS SANTOS	488885012-SP	03016269	TIAGO CASTANHO ALBERTI SOARES	47994328X-SP	03028550
SERGIO AUGUSTO BARBOSA	179721161-SP	03030164	DATA: 09/03/2014			DATA: 09/03/2014		
SERGIO BATISTA LOPES JUNIOR	347511454-SP	03043584	Sala: 084 - Oficial Legislativo			Sala: 086 - Oficial Legislativo		
SERGIO FAURO JUNIOR	480591647-SP	03016030	Horário: 09:00 horas (Horário de Brasília)			Horário: 09:00 horas (Horário de Brasília)		
SERGIO JUSTO OTAVIO	255830166-SP	03027422	nome	documento	inscrição	nome	documento	inscrição
DATA: 09/03/2014			TADEU JOSE DA SILVA DE OLIVEIRA	307932965-SS	03044831	TIAGO CASTRO GARCIA DE OLIVEIRA	346726803-SP	03002870
Sala: 082 - Oficial Legislativo			TAIANI DOS SANTOS CAMARGO	488039526-SP	03029778	TIAGO DIAS ROSA	48199600X-SP	03011674
Horário: 09:00 horas (Horário de Brasília)			TAIS BERNARDETE SANTANA	292017698-SP	03016021	TIAGO FERNANDES MONDIN	481290650-SP	03021084
nome	documento	inscrição	TAIS CRISTINA RODRIGUES	438069729-SP	03001008	TIAGO FERREIRA DE SOUZA	452288800-SP	03039677
SERGIO PAULO GOMES STANCKER	109968724-SP	03004511	TAIS LACERDA VIEIRA	309038467-SP	03004716	TIAGO FREITAS AGUIAR	487883792-SP	03030938
SERGIO RICARDO PACHECO COSTA	267156303-SP	03051315	TALES ANTUNES	176735434-SP	03000613	TIAGO HENRIQUE DE OLIVEIRA CARDOSO	497259060-SP	03006271
SERGIO ROBERTO MARQUES DE LIMA	116169278-SP	03029530	TALITA AP S MOREIRA	461544209-SP	03038173	TIAGO MARQUES VIRGILIO	411172505-SP	03027457
SHAIENY CASARES DUTRA	43692007841-SP	03020444	TALITA BATISTA DE ANDRADE OLIVEIRA	449149891-SP	03012930	TIAGO ROBERTO PESSOA	419614229-SP	03006662
SHEILA CRISTINA FERREIRA ALVES	40037092-SP	03052710	TALITA CONTI GONCALVES	462615091-SP	03004961	TIAGO ROBERTO PIRES GODINHO	456960132-SP	03058123
SHEILA THAIS DO NASCIMENTO	487032871-SP	03041018	TALITA CRISTINA SOLA HERNANDES RODRIGUES	346759572-SP	03037770	TIAGO ROBSON DOS SANTOS	332035530-SP	03017648
SHERILIN PRES DE PROENÇA	488703268-SP	03034275	TALITA DA SILVA PONTES	487951128-SP	03000222	TIAGO RODRIGUES DOS SANTOS	436641240-SP	03010120
SIDNEI DOS PASSOS	347495035-SP	03030172	TALITA DE CAMPOS MORAES	449326305-SP	03016099	TIAGO ROSSETTI PELA	423887281-SP	03039277
SIDNEI MARTINS DOS SANTOS	212748361-SP	03058379	TALITA FILOMENA ROLIM BISPO	48925925X-SP	03059804	TIAGO SOUZA SILVA	352350684-SP	03011313
SILAS MORAES DA COSTA	432752961-SP	03043657	TALITA FLORIANO CAMPOS	473066034-SP	03006654	TIAGO VIEIRA MESQUITA	41659402X-SP	03053547
SILAS RODRIGUES CAMARGO	393809092-SP	03028186	TALITA GARCIA DE SALES	44575753X-SP	03050068	TOMOKO SARUWATARU	16878193-SP	03032957
SILAS RUFINO SORIANO PEREZ	345942863-SP	03053369	TALITA LUZ MALDONADO	434528973-SP	03043177	TONY ALBERT DA SILVA PAES	MG 8483366-MG	03032078
SILMARA LEME	244528985-SP	03027287	TALITA MARCHIORI PACHECO	32142055X-SP	03032418	UBIRACY ROBERTO BOMFIM DA SILVA	444617334-SP	03034968
SILMARA TALIANE DE OLIVEIRA	401547760-SP	03052087	TALITA MARIA DOS SANTOS LANZARO	473323060-SP	03042588	ULISSES SILVA COSTA	297504034-SP	03018318
SILVANA ALVES FRANCO	254684737-SP	03039501	TALITA PINTO DA SILVA BARDOINO	478567601-SP	03046648	UZIEL SANTOS DA SILVA	231631145-SP	03002608
SILVANA APARECIDA BUZZO	307190626-SP	03048039	TALITA RAFAEL	430212082-SP	03048233	VAGNER CORREIA SOUTO	32294367X-SP	03006948
SILVANA APARECIDA DE SOUZA	257397826-SP	03049418	TALITA TOMAZ TEIXEIRA	461812897-SP	03001946	VAGNER EPIFANIO DA SILVA	218450199-SP	03007774
SILVANA APARECIDA MASOCATTO	185446838-SP	03015548	TALITA ZANELLATI DE JESUS	401312665-SP	03030253	VAGNER FERNANDO RAMOS BUENO	446070397-SP	03032191
SILVANA BERBIANO PEREIRA	248278204-SP	03025500	TAMIRIS COZER GOMES COUTO	421585742-SO	03011666	VAGNER MAURICIO DE MOURA JUNIOR	405171432-SP	03006298
SILVANA CORREA NOGUEIRA	227510471-SP	03018245	TAMIRIS RODRIGUES	437773899-SP	03044130	VAGNER NUNES GAMBARY	480396206-SP	03040791
SILVANA CRISTINA CESARIO	277635937-SP	03004856	TANIA APARECIDA SILVA LOPEZ	327868609-SP	03024237	VAGNER NUNES OLIVEIRA	534532112-MG	03014789
SILVANA DE OLIVEIRA	22277465-SP	03020797	TANIA BUENO DIDONE	406555758-SP	03054993	VAGNER SORES	266754909-SP	03037347
SILVANA MARIA DE SOUZA	20162525-SP	03024156	TANIA CRISTINA ANUNCIATO MATIELLI DOS SANTOS	271394493-SP	03057895	VALBER LUIZ SANTANA RIBEIRO	404408965-SP	03040844
SILVANA TEIXEIRA DA SILVA	254682455-SP	03008061	TANIA DOS SANTOS BARBOZA	144389642-SP	03030623	VALDECI SANT ANA	170083135-SP	03005321
SILVANO DE CAMARGO	278077481-SP	03035794	TANIA HABIB JAMAL	406346276-SP	03007752	VALDELICE BARBOSA TEBERGES	214541423-SP	03040151
SILVIA BOTARO DA ROCHA	186680521-SP	03008371	TANIA REGINA DE ARRUDA CAVARIANI	258309052-SP	03006468	VALDEMIR CARDOSO DE OLIVEIRA	454010187-SP	03058441
SILVIA DELIA RENZDE MARCELINO	284531698-SP	03008150	TANIA REGINA DE SOUZA	142298190-SP	03036164	VALDEMIR FROES	336013930-SP	03005291
SILVIA HELENA CESARIO	337059846-SP	03001679	TANIA TOMIE WATANABE YAMAGUTI	15938956-SP	03059514	VALDENICE LEITE	426592670-SP	03051522
SILVIA HELENA KLEINECKE	180538640-SP	03014622	TARCISIO ADAO SILVA ROSA	478082897-SP	03011925	VALDEREI ALEIXO DE CASTILHO	283238008-SP	03034674
SILVIA HELENA NOGUEIRA	400370955-SP	03019268	TARCISO DE JESUS RODRIGUES JUNIOR	367058728-SP	03029239	VALDETE BUENO DE LIMA SANTOS	133901518-SP	03001024
SILVIA HELENA PEDROSO MARCELINO	20253065-SP	03009033	TATIANA FLAMIA DE SOUZA	279549647-SP	03042731	VALDETE PINHEIRO DE OLIVEIRA	22404412-SP	03051471
SILVIA HELENA PEDROSO RAMOS	252222453-SP	03009343	TATIANA PEREIRA DE SOUZA	456888160-SP	03008576	VALDICIA FELICIA VAZ	179218360-SP	03043312
SILVIA MARIA DE ABREU	246381681-SP	03052354	TATIANA ROSA KOZYREFF PESSANHA	128064699-SP	03029166	VALDICLEIA MARIA DE SOUZA DE OLIVEIRA	288314244-SP	03022862
SILVIA REGINA DA SILVA	284974110-SP	03040534	TATIANE ALVES DA SILVA	331544143-SP	03006557	VALDINEIA ROCHA	361382911-SP	03011136
SILVIA ROBERTA DE JESUS GARCIA	408694737-SP	03052060	TATIANE ALVES MONTORO	459536710-SP	03017915	VALDIR DANTE REIS	5780045-SP	03019284

SILVIANE APARECIDA NUNES PRADO	417844839-SP	03009394	TATIANE CALDANA	345967434-SP	03003767	VALDIRENE PEREIRA DA SILVA	481472150-SP	03039943
SILVIO HIDEAKI HAMAIA JUNIOR	331311823-SP	03059090	TATIANE CEZARIO	327850607-SP	03012140	VALERIA ALESSANDRA ASSAF DE ARRUDA	129772598-SP	03053296
SILVIO ROGERIO GARCIA	2785177302014-SP	03051021	TATIANE DE OLIVEIRA SILVA	482635137-SP	03037851	VALERIA APARECIDA BICUDO VIEIRA	175360510-SP	03003035
SIMONE APARECIDA DE OLIVEIRA FERREIRA	418751195-SP	03040295	TATIANE DOS SANTOS SAMPAIO	426492018-SP	03002535	VALERIA COELHO GIL ANTONIO	290099213-SP	03008233
SIMONE BRUYN NASCIMENTO KAKO	228875699-SP	03016587	TATIANE MARIANO DIAS KINKA	436828066-SP	03048470	VALERIA CRISTINA IKEGAMI	126718015-SP	03045822
SIMONE CRISTINA ZANATTA	304272991-SP	03010775	TATIANE PROENÇA CAMILO	402148903-SS	03023893	VALERIA DE ALMEIDA GUILHERME	298210253-SP	03001750
SIMONE DA COSTA SILVEIRA	327872998-SP	03013499	TATIANE RENATA ROSA	325612444-SP	03018148	VALERIA DORNELAS GONCALVES DE BRITO	440268448-SP	03050319
SIMONE DE SOUZA ANTUNES	326640691-SP	03043703	TATIANE ROBERTA DOS SANTOS CARLOS	298698387-SP	03004597	VALERIA FALCAO DE SOUZA	40640546-SP	03032698
SIMONE SANDRELE FELIX DE LIMA	341902299-SP	03030504	TATIANI CELITA FLORIANO PINHEIRO	401890594-SP	03034313	VALERIA GARCIA FERREIRA	267192605-SP	03006778
SIMONE TIEMI YOSHURA	266622902-SP	03029638	TATYANE NEVES MARUM	508185762-SP	03027031	VALERIA JESUS DE OLIVEIRA	272248629-SP	03048853
SIMONI APARECIDA IACOMO ALVES	91947676-PR	03043274	TAUANE MOREIRA GERALDO	420292118-SP	03003671	VALERIA KINKEL SEREJO	16850545-SP	03020819
SIRLEI DE FATIMA RIGOLETO DO AMARAL	284125507-SP	03001067	DATA: 09/03/2014			DATA: 09/03/2014		
SOLANGE CARVALHO DA SILVA	453316098-SP	03012638	UNISO - CAMPUS CIDADE UNIVERSITÁRIA - BLOCO F - 2º / 3º ANDAR			Sala: 087 - Oficial Legislativo		
SOLANGE MARIA NAVARRO PEREIRA	172837534-SP	03012018	RODOVIA RAPOSO TAVARES, KM 92.5			Horário: 09:00 horas (Horário de Brasília)		
SONIA APARECIDA LUIZ DE SOUZA	211986483-SP	03005879	VILA ARTURA			nome	documento	inscrição
DATA: 09/03/2014			SOROCABA SP			VALERIA MONTEIRO KATO	339510353-SP	03009785
Sala: 083 - Oficial Legislativo			DATA: 09/03/2014			VALERIA VIEIRA CARVALHO	22210694-SP	03009084
Horário: 09:00 horas (Horário de Brasília)			Sala: 085 - Oficial Legislativo			VALESKA APARECIDA DE BARROS FRANCISCO	308102307-SP	03049302
nome	documento	inscrição	Horário: 09:00 horas (Horário de Brasília)	documento	inscrição	VALESSA PIRES PADINHA	347478414-SP	03012620
SONIA MARIA MENDONCA	128039012-SP	03049124	nome	473718157-SP	03025624	VALMIR ANTUNES RODRIGUES	14050828-SP	03042510
SONIA MARIA SIMONELLI	206892727-SP	03028399	TAUANNY MARCELA MOREIRA LOPES	427408799-SP	03002446	VALMIR DE CASTRO	118705775-SP	03006875
SONIA REGINA CESARIO FERREIRA	20048663-SP	03004066	TENESSI PORCEL DOS SANTOS	9634474-SP	03003477	VALMIRA MOREIRA SANTOS	300661915-SP	03053040
SONIA REGINA MARQUES LEITE	10698650-SP	03014819	TERESINHA DE MORAES BALDO	417702024-SP	03029131	VALQUIRIA APARECIDA RINALDI LEITE	17890910-SP	03020888
SONIA REGINA PACHECO	247535382-SP	03017630	THAILANE EDUARDA SANTOS BAPTISTA	481765554-SP	03004155	VALQUIRIA BERNARDO DA SILVA CONCEICAO	281664353-SP	03027643
SONIA SANTOS ANDRADE DO NASCIMENTO	192394381-SP	03015386	THAINA ZEFERINO TORRES	0722890-SP	03003099	VALQUIRIA ROSA DE CAMPOS	19929786-SP	03040186
SORAYA APARECIDA RAMOS	417546749-SP	03004279	THAINARA IEDA DA SILVA	416267464-SP	03055213	VALTER AIRES DE MELO JUNIOR	6039543-SC	03006026
SORAYA VIEIRA ESTEVAM	270020548-SP	03051447	THAIS ANDRESSA DE CAMARGO MARCONDES	47695745X-SP	03020517	VALTER AP ALVES JUNIOR	488194684-SP	03024571
STANLEY RABELO FERREIRA	191137510-SP	03057151	THAIS ANDREZZA GARCIA SILVA	471818057-SP	03024717	VALTER AP DOS SANTOS RODRIGUES	416768246-SP	03008126
STEFANI APARECIDA CLASSIO	406178859-SP	03050980	THAIS APARECIDA MACHADO ZOTTI	392576107-SP	03046670	VALTER BANDEIRA JUNIOR	267213542-SP	03017834
STEFANI MARTINS AMORIM	2276963-DF	03047741	THAIS AZEVEDO CAMPOS	482955454-SP	03002047	VALTER DIAS	18779582-SP	03043827
STEFANIE DE OLIVEIRA	417929675-SP	03023230	THAIS CAROLINE FERREIRA	309585041-SP	03031888	VALTER LOPES DE OLIVEIRA	28094820-SP	03001113
STEFANNIE MARTINS EUGENIO DOS PASOS	417143849-SP	03014975	THAIS CRISTINA ADAO DE SOUZA	436644393-SP	03017427	AMBERTO BARBOSA BEZERRA	124279041-SP	03022536
STEFANO AUGUSTAT RAGAZZI NIETO	436641495-SP	03027244	THAIS CRISTINA CAMACHO	438108309-SP	03009645	VANDA CARDOZO ILONCZAI TEIXEIRA	234894453-SP	03054667
STEFFANIE RENATO FAGUNDES	355583598-SP	03044513	THAIS CRISTINA DE SOUZA PRIMO	440963965-SP	03017150	VANDA DE ALMEIDA VENANCIO	184456332-SP	03050467
STEFFANY DA SILVA	48000786X-SP	03007758	THAIS CRISTINE CALIXTO	490880186-SP	03036260	VANDA MEIRELLES DE LIMA SALINAS	204670998-SP	03047075
STELA MALSANO ROSA	415395215-SP	03018202	THAIS CRISTINE CAMPOS ANANIAS	420991128-SP	03059120	VANDA PEREIRA SANTOS	224057376-SP	03045870
STELLA ALMEIDA DE OLIVEIRA	499009174-SP	03032396	THAIS DE OLIVEIRA SOARES	34981482X-SP	03033694	VANDERLEI AGUILERA COMINO	10768806-SP	03044203
STELLA MARIS WOLF DE TOLEDO SANTOS	306269788-SP	03015289						

VANESSA DA COSTA CANDIANI MENDES	41188892-SP	03019012
VANESSA DE CAMPOS CARDOSO	343372708-SP	03003930
VANESSA DE OLIVEIRA BACARIN	446557791-SP	03007324
VANESSA DE OLIVEIRA DIAS	497688153-SP	03032485
VANESSA DENONE	305501343-SP	03032779
VANESSA FELICIANO RODRIGUES	26448065X-SP	03032167
VANESSA JAINE DA CRUZ	420793525-SP	03058190
VANESSA JESUS DA GAMA	292620391-SP	03031829
VANESSA LEITE VENANCIO ALVES	341903243-SP	03026426
DATA: 09/03/2014		
Sala: 088 - Oficial Legislativo		
Horário: 09:00 horas (Horário de Brasília)		
nome	documento	inscrição
VANESSA LOURENZETTI ASSAF	290981888-SP	03013278
VANESSA LUDMILA DE QUEIROZ	430497258-SP	03011917
VANESSA LUIZA SIRAQUE POTENTE	420695205-SP	03055334
VANESSA MARCELA ALVES	421147921-SP	03005143
VANESSA MARIA DA SILVA	478060117-SP	03045790
VANESSA OSORIO RIBEIRO	438073009-SP	03002891
VANESSA PESSOA ALVES ROSA	481899443-SP	03018555
VANESSA POPPES DE CAMARGO	440959809-SP	03000940
VANESSA PRISCILA DAS NEVES	362574972-SP	03023770
VANESSA RODRIGUES DO NASCIMENTO	418035556-SP	03043797
VANESSA SANTOS SILVEIRA	439865360-SP	03015963
VANESSA SIMAO DA SILVA	34847346-SP	03016544
VANESSA SOARES DA SILVA	482585006-SP	03002128
VANESSA VIEIRA MACEDO	320370720-SP	03049574
VANIA BATISTA	2022627-SP	03044050
VANIA DOS SANTOS	535437365-SP	03015980
VANIA FELIPE DE OLIVEIRA	456107423-SP	03014320
VANIA GIROTTI RIBEIRO	20254899-SP	03013464
VANIA MARCELA ALVES	421151808-SP	03017494
VANIA MARIANO RIBEIRO	309036173-SP	03043428
VANIA QUEIROZ PEREIRA	438105849-SP	03028216
VANILDA DE OLIVEIRA GARRIDO	229850510-SP	03006115
VANILZA VASCONCELOS MOTA RAMOS	290280473-SP	03012425
VANUZA DE OLIVEIRA MAXIMO	492336301-SP	03041859
VERA LUCIA FERREIRA	27763197X-SP	03021068
VERGILIO APARECIDO CASTRO	26413913-SP	03020126
VICENTE DE PAULA RIBEIRO FILHO	16876524-SP	03025667
VICENTE DOS SANTOS FILHO	209804737-SP	03006638
VICTOR FARIAS SANCHEZ	392576077-SP	03012662
VICTOR HUGO DE ALMEIDA MARTINES	423349478-SP	03045544
VICTOR HUGO VIVE	463951050-SP	03046354
VICTORIA AIDA PAVEZ ARANHA	303511692-SP	03012522
VILMA APARECIDA LAZARINI	85692860-PR	03051846
VINICIUS ALEXANDRE MORAS	488732761-SP	03037967
VINICIUS ANTUNES FERREIRA	409204821-SP	03053709
VINICIUS ASSUAGA BOARO	47814040X-SP	03035336
VINICIUS AUGUSTO DE ALMEIDA MANTOVANI	441628047-SP	03013120
VINICIUS AZEVEDO DA SILVA	412705503-SP	03048098
VINICIUS BOFF CIAMPI	411292663-SP	03055035
VINICIUS DE OLIVEIRA GOMES DA SILVA	343346382-SP	03022099
VINICIUS FORTI DOMINGUES DO AMARAL	48671967-SP	03030075
VINICIUS GRAZIANO DA SILVEIRA	5922564-SC	03029034
VINICIUS HENRIQUE PEREIRA MACHADO	477266848-SP	03031470

VINICIUS LOPES FERRAZ	44500809-SS	03054284
VINICIUS MARIANO DE SOUZA	439300198-SP	03037410
VINICIUS MARTINS	467644111-SP	03002918
VINICIUS MATHEUS APARECIDO POPPST RAINIERI	4884061810-SP	03010694
VINICIUS NASTRI OLIVEIRA	478071498-SP	03057739
VINICIUS PEREIRA DE MORAES	365485524-SP	03043762
VINICIUS PERES BIAZOTTI	417308474-SP	03051838
DATA: 09/03/2014		
Sala: 089 - Oficial Legislativo		
Horário: 09:00 horas (Horário de Brasília)		
nome	documento	inscrição
VINICIUS VILLAS BOAS RENO	325441339-SP	03006905
VIRGILIO CAMPOS DE OLIVEIRA	418362300-SP	03035409
VIRGINIA APARECIDA TEIXEIRA	203334486-SP	03019829
VITAL BUENO DA CRUZ	16383302-SP	03007219
VITOR ALEXANDER GONCALVES DOURADO	36779978430-SP	03037495
VITOR ALEXANDRE PASSI	413423827-SP	03051080
VITOR AMARAL DE SOUZA SANTOS	494170499-SP	03006824
VITOR GABRIEL ARTMANN	487135325-SP	03019365
VITOR SANTOS ALMEIDA	406625943-SP	03021629
VITOR SHIN ITI MAEMURA ITO	485640065-SP	03042308
VITORIA YUMI SHIMIZU	435921113-SP	03024180
VIVIAN CHRISTINA ALBINO MOREIRA DINIZ	439978026-SP	03057364
VIVIAN CRISTIANE SILVEIRA DA SILVA	34075249X-SP	03059235
VIVIAN CRISTINA VIANA	340752464-SP	03026744
VIVIAN CRISTINE OLIVEIRA CAMPOS ROSA	330383759-SP	03010473
VIVIAN DO CARMO NARCISO	332762828-SP	03034194
VIVIAN VIEIRA DE GOIS FOGACA	327261547-SP	03002276
VIVIANE APARECIDA MEDEIROS	425642604-SP	03002101
VIVIANE BARBOSA DE OLIVEIRA PINHEIRO	353538898-SP	03044564
VIVIANE CARUSO KOKI DE LIMA	428147689-SP	03011631
VIVIANE DA SILVA CORREA SIQUEIRA	454248167-SP	03008746
VIVIANE DE OLIVEIRA SOARES	352008489-SP	03039099
VIVIANE FRANCINE GOMES	309023683-SP	03051188
VIVIANE MARIA LANA	446262298-SP	03034755
VIVIANE MAYUMI FUKUMOTO FERREIRA	435452083-SP	03033163
VIVIANE PEREIRA DE CAMARGO	293775989-SP	03019063
VIVIANE SOARES NASCIMENTO	488881821-SP	03026620
VLADEMIR VIVE	94449570-SP	03046400
VLADIMIR MURCA	288322630-SP	03020380
WADSON DO NASC ALMEIDA	480426442-SP	03026590
WAGNER ALVES PEREIRA	1483398080-BA	03027589
WAGNER ANDRADE DE ALMEIDA	281618136-SP	03053032
WAGNER DE FREITAS	16250021-SP	03031527
WAGNER DE LANA FERNANDES	344209830-SP	03014509
WAGNER DE LARA SANCHES	46190147X-SP	03038807
WAGNER LIMADASILVA	342606451-SP	03020908
WAGNER ROMANO ASSUNCAO FONSECA	407525208-SP	03026680
WAGNER VIOTTO DE SOUZA	327862786-SP	03032515
WALDIR DE MELLO FERNANDES	177033939-SP	03058786
WALDIRENE GARCIA CASSIMIRO	29454348X-SP	03055710
WALKIRIA SANTOS COSTA	541889631-SP	03021645
WANDERLUCIA GARCIA CASSIMIRO HERRERA	294546145-SP	03054217
WANDERSON DA ROSA BRITO	324444850-SP	03057127
WANG FEI FEI	46645188X-SP	03051749
WARLEY BATISTA SILVA	53985105X-SP	03052176

WASHINGTON GONCALVES COLLI	38830520-PR	03015416
WASHINGTON VIEIRA DOS SANTOS	421315325-SP	03004899
WELLINGTON FABIO DE OLIVEIRA BATISTA	339394237-SP	03043835
WELLINGTON FERREIRA DINIZ	344119774-SP	03051676
WELLINGTON GODOY DO AMARAL	409880127-SP	03017702
DATA: 09/03/2014		
Sala: 090 - Oficial Legislativo		
Horário: 09:00 horas (Horário de Brasília)		
nome	documento	inscrição
WELLINGTON HENRIQUE DE OLIVEIRA	302468225-SP	03005550
WELLINGTON MARTINS PINTO	417015392-SP	03014940
WELLINGTON PAES DE ALMEIDA	328344679-SP	03054926
WELLINGTON RODRIGO DA SILVA GOMES	471903784-SP	03006140
WELLISON BRIENZE DA SILVA	4029875733-SP	03040992
WELTON GONCALVES BARBOZA	288982988-SP	03010350
WENDEL AUGUSTO DE SOUSA	353540390-SP	03033406
WESLEY ALVES LEAL	461543527-SP	03028515
WESLEY ANDRADE DA SILVA	461378929-SP	03052397
WESLEY BATISTA DA SILVA	491491712-SP	03014452
WESLEY DIEGO MESSIAS DA COSTA	479915702-SS	03031233
WESLEY RICARDO DE CAMPOS	339398231-SP	03032736
WESLEY RICARDO DE OLIVEIRA	422973427-SP	03001830
WESLEY RODRIGO GONCALVES MENDONÇA	488235182-SP	03004600
WHUELLY SOARES CLEMENTE	472663653-SP	03058684
WILLIAM DOS SANTOS LOPES	335561469-SP	03059162
WILIAN ANDERSON DE SOUZA	296552872-SP	03035913
WILLIAM ALEX DE GODOY	337887196-SP	03023583
WILLIAM ANTUNES CAVALCANTI	450974212-SP	03010520
WILLIAM BARROSO	259858997-SP	03051986
WILLIAM DE JESUS FIRMINO DE MEDEIROS	339516264-SP	03043282
WILLIAM GOMES RIBEIRO	352001501-SP	03002390
WILLIAM GUSTAVO FROIS BARBOSA	485726270-SP	03059391
WILLIAM JOSE NEVES	17815037X-SP	03027376
WILLIAM KENITI MATSUEO VENANCIO	441571815-SP	03025810
WILLIAM RIBEIRO DA SILVA	352006080-SP	03057399
WILLIAN ALVES CAVALCANTE	246182477-SP	03025004
WILLIAM GAMA DOS SANTOS	475014856-SP	03025748
WILLIAM JOJI KUSUNOKI	209041079-SP	03022773
WILLIAN MARCUS CAMPOS SILVA	431296327-SP	03038912
WILLIAM MARIANO DE MELO	341928422-SP	03000281
WILLIAN ZAMBETTI MAXIMIANO	46169442-SP	03046257
WILLIANS JANDER DE SOUZA	301127311-SP	03031900
WILSON ROBERTO NUNES	186644139-SP	03035948
WILSON ROBERTO PIRES ROCHA	200448928-SP	03056237
WILTON BARBOSA COSTA	423151940-SP	03032305
YARA DE MELO LOPES	444718801-SP	03033090
YASMIM PEIXOTO MENDES	418705409-SP	03031446
YURI MORENO MADERA	27308099-SP	03032299
YURI STEFANI SANTOS	481962852-SP	03002241
DATA: 09/03/2014		
Sala: 091 - Telefonista		
Horário: 09:00 horas (Horário de Brasília)		
nome	documento	inscrição
ACASSIO FABRICIO SANTOS PEREIRA	422973701-SP	03018889
ADAIANE FERREIRA PEDROSO	462081382-SP	03004830
ADAO FERNANDO DA SILVA	452604928-SP	03009866

ADRIANA APARECIDA LIRA	5841048-PR	03015211
ADRIANA FERRAZ AVENA	294544781-SP	03042079
ADRIANA KATIA PIMENTEL ZUANAZZI	227516254-SP	03040569
ADRIANA MARIA VANZELLI ZUCOLI	293228978-SP	03012530
ADRIANA MOREIRA DA SILVA	447673221-SP	03014207
ALESSANDRA CRISTINA CARVALHO DA SILVA RODRIGUES	303504651-SP	03049892
ALESSANDRA DE ANDRADE SILVA	421574483-SP	03028151
ALESSANDRA DE SANTANA OLIVEIRA	300547985-SP	03033040
ALESSANDRA DOS SANTOS PEREIRA	235019720-SP	03043939
ALESSANDRA DOS SANTOS PUBLIO FERNANDES	256781023-SP	03045188
ALESSANDRA GISLAINE MARCONDES	298207394-SP	03044688
ALESSANDRA PDA SILVA	326072342-SP	03042600
ALEXANDRA APMOURA MARTINS	231624712-SP	03000460
ALEXANDRE DE SOUZA GABBIA	360066264-SP	03039315
ALEXANDRE JOSE RIBEIRO	276415541-SP	03049014
ALFRANIA APARECIDA NARDINI	268616395-SP	03018679
ALINE APARECIDA RODRIGUES	485466284-SP	03013391
ALINE BARADEL DINIZ	40176770X-SP	03001482
ALINE BARBOSA FERRAZ SOUZA	451878085-SP	03011763
ALINE CANARINI	341915579-SP	03052079
ALINE CRISTIANE DA ROSA MORENO DE OLIVEIRA	446811695-SP	03052478
ALINE CRISTINA DE JESUS GIMENES MARTINS	309254358-SP	03025268
ALINE CRISTINE DE MELLO VILAO	262053888-SP	03004678
ALINE FATIMA LOPES VITAL SILVA	286326826-SP	03025608
ALINE GONCALVES DE MENESES	34189574X-SP	03024687
ALINE GRACIELE RODRIGUES PINHEIRO	324627828-SP	03043335
ALINE HIROMI HARANAKA	258737359-SP	03048969
ALINE INACIA DA SILVA RODRIGUES	501105438-SP	03005836
ALINE LUCIANE LARA	447189190-SP	03033287
ALINE LUZIA DE SOUZA MELO	404628255-SP	03017168
ALINE MARCELLI DE BORBA MARINS SARDANHA	472376664-SP	03013057
ALINE PAES DA SILVA	451628883-SP	03044432
ALINE SIMOES DE ARAUJO GARCIA	309419931-SP	03054314
ALLETHEA CRISTINA DE OLIVEIRA DOS SANTOS	461897945-SP	03040593
ALYNE FERNANDA MODESTO	439058600-SP	03034704
AMADI MELO CESAR	489205318-SP	03038068
AMANDA CRISTINA DE SOUZA BELLINE	455393527-SP	03012670
AMANDA DA SILVA SANTOS	348467539-SA	03014380
AMANDA DE OLIVEIRA GONCALVES	505481005-SP	03033147
AMANDA MARTINS DELFINO	404834164-SP	03027562
AMANDA NIARA LOPES FONSECA	40719027-SP	03016617
AMANDA SAMARA SANTOS AMARO	441151735-SP	03013375
AMANDA TEREZINHA DA SILVA FERRAZ ALBERTO	450544552-SP	03030423
AMANDA VAZ DE FREITAS	461503463-SP	03000559
AMANDA VIEIRA RIGOTTI	486070232-SP	03049388
ANA ANGELICA SOLIS LOPES	322950867-SP	03011810
ANA CAROLINA CLEMENTE RIBEIRO	433667461-SP	03013650
DATA: 09/03/2014		
Sala: 092 - Telefonista		
Horário: 09:00 horas (Horário de Brasília)		
nome	documento	inscrição
ANA CAROLINA GONZALES DE ALMEIDA	433475043-SP	03003990
ANA CAROLINA GUERRA	474505960-SP	03000370
ANA CAROLINE DE ARAUJO SILVA	4238852805-SP	03052540
ANA CLAUDIA VEIGA MAINARDI	17890491-SP	03059103
ANA CLAUDIA VETORAZZO CAMPIONI	213632639-SP	03035093

ANA CRISTINA DE CARVALHO RAMOS	267215526-SP	03013995
ANA LAURA INFANTI DE SA MUNIZ	420559085-SP	03040429
ANA LUCIA DOMINGOS KANO	168802673-SP	03041107
ANA MARIA COSTA FELIX DA SILVA	238155043-SP	03007170
ANA MARIA CUSTODIO VALENTIM	140514703-SP	03056163
ANA MARIA DE MORAIS RANGEL	344127035-SP	03009599
ANA MARIA FRANCO	134583899-SP	03046273
ANA MARIA FREIRE FRAZAO DOS REIS	217641246-SP	030

CLAUDIA REGINA CRAVO BAPTISTA	159378199-SP	03035425
CLEIDE DE OLIVEIRA	15348026-SP	03034720
CLEIDINEIA DOS SANTOS FERNANDES	289936524-SP	03030709
CLEONICE DE SOUZA	339535295-SP	03004864
CLYNTON ALVARENGA DE OLIVEIRA	277861202-SP	03057160
CONCEICAO PIRES DA SILVA	178909427-SP	03041956
CREUZA APARECIDA FERNANDES	155003720-SP	03052427
CRISTIANE ALENCAR DE ALMEIDA GAMA	244862436-SP	03007561
CRISTIANE AP FELIPE DE OLIVEIRA MORAIS	254309628-SP	03021793
CRISTIANE APARECIDA DA SILVA	455560663-SP	03018105
CRISTIANE DE OLIVEIRA CARVALHO JACOB	434393174-SP	03041026
CRISTIANE DOS SANTOS FERREIRA PEREIRA	227537221-SP	03044092
CRISTIANE LOPES PANSANATO	230611072-SP	03043037
CRISTIANE SENNA GUILANZONI	369682865-SP	03056511
CRISTIANO ROBERSON PEREIRA	403813402-SP	03018180
CRISTINA ALVES FEITOZA DE FRANCA	565852553-PR	03023508
CRISTINA DE OLIVEIRA GONCALVES MAGON	76491857-SP	03034577
CYNTHIA APARECIDA TAVARES DE ARAUJO	266322037-SP	03033007
DADRIANE SILVA ROSA	484258825-SP	03016366
DAIANA CRISTINA DA SILVA	415181859-SP	03035557
DAIANE APARECIDA VIEIRA DE LIMA	473501405-SP	03030334
DAIANE DOS SANTOSSANTANA	455384605-SP	03047660
DAMARES SOARES MELO DE OLIVEIRA	278561354-SP	03012484
DAMARIS VALENTIM DE LIMA ALCANTARA	337887408-SP	03004988
DANIELA APARECIDA DA SILVA MEDEIROS	337905435-SP	03047857
DANIELA DOS SANTOS PENNA	400374882-SP	03056945
DANIELA FERNADA VIEIRA MARCHETTE	415112655-SP	03017613
DANIELA LUCIANETTI ALVES	351999632-SP	03034550
DANIELA ROSA DE OLIVEIRA LIMA	347457267-SP	03045285
DANIELA VEIGA GONCALVES	472293473-SP	03056244
DANIELE APARECIDA MUNIZ FERREIRA	344119105-SP	03055647
DANIELE DA SILVA AZEVEDO	445262357-SP	03053717
DANIELE GOMES RIBEIRO XIMENES	406402954-SP	03022919
DANIELE JOANA RAMOS	474989471-SP	03006832
DANIELE MARI SILVA	470626227-SP	03008509
DANIELI HELENA AMURIM DA SILVA FERRAZ	46156760-SP	03026612
DANIELLY SILVA DE OLIVEIRA	355509106-SP	03042960
DANILO SALOMAO BERTO	447466628-SP	03055388
DARLENE APARECIDA MONDINI	15500959X-SP	03018423
DAYANE GRIECE LEITE DE SOUZA	461693756-SP	03011305
DAYENE CRISTA MORO	46966659-SP	03033902
DATA: 09/03/2014		
Sala: 095 - Telefonista		
Horário: 09:00 horas (Horário de Brasília)		
nome	documento	inscrição
DEBORA CARDOSO MOREIRA	446903759-SP	03012859
DEBORA CRISTINA MONTEIRO PRESTES DE OLIVEIRA	153506453-SP	03057720
DEBORA DE FREITAS BUBSSI	42286755X-SP	03049060
DEBORA DUARTE AZEVEDO CAMPOS	228463658-SP	03044661
DEBORA SIEDLER ADRIANO	23061002X-SP	03056546
DELIA MARIA DA COSTA	102538566-SP	03033856
DELIA MARIA DE PROENCA	170063483-SP	03018458
DENISE AKEMI TAMAKI MATSUO	553442843-SP	03012646
DENISE CRISTIANE MARTINS DE MOURA	241988160-SP	03034607
DENISE CRISTINA SILVEIRA	209011890-SP	03020983
DENISE DE OLIVEIRA TAVARES	20049577X-SP	03005437

ERICA DA SILVA PONTES	451041574-SP	03058174
ERICA ROLIM FEITOZA	334168144-SP	03032493
ERNETE MOREIRA	128078881-SP	03004406
ESTER ALVES VIEIRA	407336643-SP	03032728
ESTER PEREIRA DE FREITAS	14051235-SP	03016633
EUNIMARI AYRES DOS SANTOS	347508340-SP	03053830
EVA SOLANGE DE OLIVEIRA	17229743-SP	03026540
EVELIN DA SILVA BELCHIOR	476646590-SP	03057240
EVELIN MAIARA DE CAMARGO	406056043-SP	03036197
EVELINE ZENILHA DE MOURA SILVA	186262061-SP	03014061
EVELYN FERNANDES TEIXEIRA	434995459-SP	03029190
FABIANA AMENDOLA	33951078X-SP	03005771
FABIANA APARECIDA BERGONCINI	248651432-SP	03010457
FABIANA CONCEICAO LOPES	339511333-SP	03024806
FABIANA FREIRE DOS SANTOS	305507277-SP	03017281
FABIANA PROENCA NUCCI	290981773-SP	03059731
FABIANA REGINA DA SILVA	492559429-SP	03002195
FABIANA ROMANHA FERREIRA	418756107-SP	03048934
FABIO ARISTIDES RIBEIRO	43275068X-SP	03050424
FABIO AUGUSTO OLIVEIRA DEVITO	488286128-SP	03057658
FABIOLA SAMIRA SILVEIRA DE ALMEIDA ZAMONELLI	242288200-SP	03016986
FABRICIA APARECIDA DOS SANTOS	472716700-SP	03050882
FATIMA MARIA CASTRO DA FONSECA	84004514-SP	03052010
FERNADA CAMILA SILVEIRA DE ALMEIDA	329 355995-SP	03016390
FERNANDA CAROLINE GALDINO RAMOS	45679251X-SP	03000354
FERNANDA ESTEVES CORREA	469839393-SP	03040267
FERNANDA OLIVEIRA DO NASCIMENTO	357757786-SP	03033868
FERNANDA RAPHAEL DE OLIVEIRA MANCZ	294089524-SP	03051153
FLAVIA ALINE DA SILVA SOARES	474745983-SP	03020622
FLAVIA MARIA BEZERRA	331674440-SP	03054420
FRANCELINIE DA SILVA NILO PIRES	345944276-SP	03010228
FRANCIELE FERREIRADA FROTA	420427909-SP	03038602
FRANCINE ARRUDA LOPES SAVE	441246382-SP	03050491
FRANCINE LAIS DOS SANTOS REIGOTA FERRAZ	47841638-SP	03013596
FRANCINE LOPES SANTAGUIDA	420708996-SP	03055000
FRANCINE RODRIGUES DOS SANTOS	439873538-SP	03052684
FRANCINE RODRIGUES MACHADO	45771377X-SP	03040658
DATA: 09/03/2014		
Sala: 097 - Telefonista		
Horário: 09:00 horas (Horário de Brasília)		
nome	documento	inscrição
FRANCINE URQUIZA CORAZZA	30792774X-SP	03014932
FRANCISCA MARQUES LIMA VALENTIM	17073714-SP	03004449
FRANCYELLE KOBAL RAIMALHO	485556996-SP	03033872
GABRIELA ACEITUNO	485026624-SP	03002980
GABRIELA CRISTINA DE MEIRA BARROS	468459066-SP	03026795
GABRIELA DE BARROS MARTINS	411695034-SP	03057518
GABRIELA HARP MENDONCA	422299649-SP	03056082
GABRIELA N M BISPO	49081623X-SP	03046826
GABRIELA SIQUEIRA LEMOS	488745391-SP	03047024
GABRIELE APARECIDA ALBUQUERQUE RODRIGUES CARDOSO	420495113-SP	03002810
GEISE PATRICIA DE SOUZA SOBRINHO	280868212-SP	03042723
GILMAR BRAGA DOS SANTOS	124765324-SP	03002489
GINA APARECIDA TURINI JORDAO	294537296-SP	03013839
GIOVANNA OLIVEIRA CESAR CASTANHO	498418145-SP	03042146
GIOVANI RODRIGUES BIASOTTO	46377176X-SP	03024903

ISABEL SIMONE BEZERRA DE MACENA DAL POZZO	1686311-PB	03056619
ISABEL VIETRI	12881583865-SP	03016935
IVANILDA REIS SILVA	271375619-SP	03001253
IVANILDE APARECIDA FERNANDES BAENA	15937252-SP	03045340
IVONE APARECIDA CARDOSO	24227741X-SP	03039765
IVONE LAVADO CANHAVATE DA SILVA	155017184-SP	03003892
IVONETE APARECIDA ALVES DE ALMEIDA	25740497-SP	03011526
JAINE FISCHER FOOS	416961691-SP	03051340
JAINY DOMINGUES RIBEIRO	454668000-SP	03011062
JAIR CRISTIANO DO NASCIMENTO SILVA	49300824X-SP	03039030
JANAINA HELENICE DA SILVA RASSO	441570012X-SP	03050629
JANAINA SOLER CAVALCANTI	409531819-SP	03008525
JANETE NASCIMENTO BEMFICA	283544983-SP	03011372
JANETE PICCINATO YAHAGI	75267238-SP	03006034
JAQUELINE AP HUMBERTI DA SILVA	481429736-SP	03015696
JAQUELINE APARECIDA GAVAZZI DE CAMPOS	153457077-SP	03043541
JAQUELINE ESCANES DE MORAES	410203944-SP	03038360
JAQUELINE MORAES DOS SANTOS	221225729-SP	03048594
JENIFER DA GLORIA PEREIRA	41831679X-SP	03002411
JENIFFER DOS SANTOS SANCHES	480540937-SP	03023214
JENYFFER SANTOS QUEIROZ	475183721-SP	03043401
JESSICA AP RODRIGUES	488641664-SP	03038131
JESSICA BASSETTO	430206951-SP	03040070
JESSICA CRISTINA DE ALMEIDA	431139751-SP	03046761
JESSICA CRISTINA RIBEIRO	405093378-SP	03045722
JESSICA DE MORAES	363858477-SP	03038289
JESSICA DOS SANTOS MELO	408523190-SP	03056740
JESSICA DUTRA	480688047-SP	03027899
JESSICA FABIANA COELHO	42133342X-SP	03005496
JESSICA LILIAN CARRERA MISKO	329459673-SP	03006727
JESSICA MARIA SANTANA MARROCHELLI	489249073-SP	03015360
JESSICA PINHEIRO MIMI	409883165-SP	03017377
JESSICA REGINA DA SILVA	460831586-SP	03049892
DATA: 09/03/2014		
Sala: 099 - Telefonista		
Horário: 09:00 horas (Horário de Brasília)		
nome	documento	inscrição
JESSICA RIBEIRO BARBOSA	472924825-SP	03033155
JESSICA SILVA MARCHI	474091624-SP	03005712
JESSICA SOUSA FARIA	485060486-SP	03043266
JESSICA TEIXEIRA MOTTA	488565741-SP	03055259
JOILENE JUSTINO SANCHES	459438499-SP	03037606
JOELMA FRANCISCA DOS SANTOS SALLES	167561571-SP	03008550
JOELMA FREIRE OLIVEIRA BARRA	291988118-SP	03003604
JOICE APARECIDA DA CONCEICAO MOREIRA	33863065X-SP	03031934
JOICE CRISTINA RODRIGUES DE OLIVEIRA	499017457-SP	03023699
JOICE FERRAZ DE AQUINO LIMA	348184554-SP	03034445
JOSE LEANDRO DA SILVA	453441038-SP	03042944
JOSIANE ALVES COSTA	324044124-SP	03013871
JOSIANE APARECIDA MARTINS	343367373-SP	03022404
JOSIANE DA CONCEICAO VIEIRA	408089398-SP	03057550
JOSIELE RODRIGUES MACHADO	470589001-SP	03044777
JOSILENE LUCIANA ARANTES	273085852-SP	03029140
JOSIMARA INFRE DE OLIVEIRA	415592033-SP	03034348
JULIA MOREIRA DE SOUZA RUMBUTIS	21596634X-SP	03056260
JULIANA ALVES DA SILVA ROCHA	21812501X-SP	03039293

DENISE VERDERIO	96052855-PR	03047113
DIANDRA MARIA DE MOURA PEREIRA	235050460-SP	03036286
DILMASANTOS DA SILVA GARCIA	231602698-SP	03001610
DINALVA MARIA DE ARRUDA	16381480-SP	03044009
DIRCE DE OLIVEIRA MARTINS	7843974-SP	03056287
DIVA PENASSO VEIDEIRA	10412906-SP	03049930
DULCINEIA ALVES ANASTACIO RIBEIRO	35200437X-SP	03046931
EDILAINA CRISTINA BEGLIOMINI ALCARDE	278569018-SP	03030733
EDINEIA APARECIDA NOGUEIRA VIEIRA	27857456-SP	03043134
EDNA APARECIDA DE OLIVEIRA DE PAULA	2057934607-SP	03041417
EDNELSON DUARTE OLIVEIRA	431784863-SP	03048012
ELAINE APARECIDA ALVES	461775177-SP	03029794
ELAINE CLARO	23840013X-SP	03007847
ELAINE CRISTINA DAS NEVES	248278848-SP	03038718
ELAINE DOS SANTOS	17220857-SP	03036510
ELAINE NOGUEIRA DE CARVALHO XISTO VILELA	266280250-SP	03013162
ELAINE ONISTO	256088366-SP	03016277
ELEN JAQUELINE MORAES PEREIRA	448791006-SP	03022951
ELENICE CORREA	140130299-SP	03013740
ELESSANDRA APARECIDA DINIZ	296262353-SP	03046095
ELIANA DE ARRUDA SILVA	16147139-SP	03028780
ELIANA SOUZA SOARES	MG12044703-MG	03010660
ELIANE APARECIDA FERREIRA	273073503-SP	03018040
ELIANE FATIMA OLIVEIRA DE CAMARGO	271398401-SP	03012948
ELIANE PEREIRA DE PAULA	348883705-SP	03057410
ELIAS TADEU SUDARIO DE BARROS	48826719-SP	03008983
ELICEIA FOGACA DE OLIVEIRA	14438555-SP	03035700
ELIENE MACHADO DE SOUSA SANTOS	570356374-SP	03003906
ELIETZ XAVIER DE MIRANDA	278811334-SP	03020231
ELIEZER DE MORAES	466669525-SP	03036278
ELISABETE FERREIRA DA SILVA	138095611-SP	03052826
ELISABETE MARIA DE MATOS FERREIRA GOMES	84277750-SP	03010678
ELISAMA ROSA DE ALMEIDA	431296911-SP	03004627
ELISANGELA DE OLIVEIRA ROCHA	53751546X-SP	03056058
ELISANGELA PEREIRA DIAS DE JESUS	500379245-SP	03022820
ELISETE TEIXEIRA CALADO CRUZ	10698182-SP	03007162
ELISSANDRA LEONRADO DA SILVA	2958381-PB	03027988
ELIZA CRISTINA GALVAO	446810745-SP	03033279
ELIZABETE CRISTINA VAZ DOS SANTOS	296274574-SP	03007880
DATA: 09/03/2014		
Sala: 096 - Telefonista		
Horário: 09:00 horas (Horário de Brasília)		
nome	documento	inscrição
ELIZANGELA APARECIDA FERREIRA DA SILVA	497990031-SP	03022439
ELIZIANE PEREIRA DA SILVA	480398136-SP	03024725
ELEN VASSAO LOBATO	43 807 420 8-SP	03001423
ELOA HELENA BUENO DO LIVRAMNETO	429681485-SP	03059634
ELOISA DOS SANTOS	0707870348-BA	03002268
EMERSON CHAVES DE OLIVEIRA	578345092-SP	03000800
ENEDIRA MENDES BUERA DOS SANTOS	26271016X-SP	03004759
ENYLEA WARICK PADUAN	111304295-SP	03055019
ERICA ANGELICA DA SILVA	426533197-SP	03015564
ERICA APARECIDA DA SILVA	175335874-SP	03015567
ERICA BATISTA QUARSAS	427902174-SP	03037550
ERICA CERQUEIRA CESAR	439873514-SP	03044750
ERICA CRISTINA TRINDADE ALMEIDA	468456156-SP	03003124

GIOVANNA CRISTINE DA ROCHA LIMA	420194538-SP	03053180
GISELE CRISTINA ALTEIA RIBEIRO DA SILVA VIEIRA	407074557-SP	03013251
GISELE DA GRACA LOPES MARQUES	231615735-SP	03013812
GISELE DAIANE OLIVEIRA	33009418X-SP	03006719
GISELE MARIANE SIMOES	463250539-SP	03013910
GISELE NUNES DE OLIVEIRA ROMER	420791723-SP	03015807
GISELE POLIANA DIAS SOUZA	16071228-MG	03046583
GISELE VIERA HESSEL CORDEIRO	339526439-SP	03050661
GISLAINE DA SILVA AGUILAR	37091297 4-SP	03003069
GISLAINE DO AMARAL	296526435-SP	03007359
GISLAINE LANDULFO MARTINS	275769501-SP	03054063
GISLAINE REGINA GUARISI MACHADO	266281618-SP	03016684
GISLAINE UTIANA MARTINS DOS SANTOS	185178844-SP	03058212
GISLANE DE ALMEIDA	219198457-SP	03004266
GISLEINE QUINTINO DE CAMARGO	306268073-SP	03047270
GISLENE APARECIDA SARTI	18177417-SP	03030229
GIULIA DE CAMPOS ROCHA	2739780-DF	03056279
GLAUCIA REGINA DA SILVA RIBEIRO	421313468-SP	03057798
GLAYCE ARIANE DA SILVA	408092579-SP	03014916
GLEICE JULIANE OPITZ DA SILVA	421801712-SP	03045927
GLEICE NEVES DA SILVA	402849309-SP	03053075
GRACIANE CRISTINA OLIVEIRA	40398807X-SP	03016790
GRAZIELA ANANIAS DA SILVA	46 196 156 8-SP	03000311
GRAZIELA DOS SANTOS NUNES	405564983-SP	03056937
GRAZIELLA DE ALMEIDA BAPTISTA	333955201-SP	03045617
GREYCIELE DE OLIVEIRA	469840717-SP	03058158
HAILLA NATHANE LEITE SILVA	420196675-SP	03031713
HALANE MARIANA MARTINI ROCHA	44163169-SP	03015041
HALYNE APARECIDA DIOGO DA SILVA	412539664-SS	03048381
HAPUQUE QUEREN VILELA DA SILVA SCARPARO	417958791-SP	03058336
HELEN CAROLINE MARTINS SILVA		

Table with 3 columns: Name, Document Number, and Registration Number. Lists candidates for Sala: 101 - Telefonista.

Table with 3 columns: Name, Document Number, and Registration Number. Lists candidates for Sala: 102 - Telefonista.

Table with 3 columns: Name, Document Number, and Registration Number. Lists candidates for Sala: 103 - Telefonista.

Table with 3 columns: Name, Document Number, and Registration Number. Lists candidates for Sala: 104 - Telefonista.

Table with 3 columns: Name, Document Number, and Registration Number. Lists candidates for Sala: 105 - Telefonista.

Table with 3 columns: Name, Document Number, and Registration Number. Lists candidates for Sala: 106 - Telefonista.

Curta a página oficial da Prefeitura de Sorocaba



Table with 3 columns: Name, Document Number, and Registration Number. Lists candidates for the 09/03/2014 election.

DATA: 09/03/2014

Sala: 107 - Telefonista

Horário: 09:00 horas (Horário de Brasília)

Table with 3 columns: Name, Document Number, and Registration Number. Lists candidates for the 09/03/2014 election in Sala 107.

Sala: 003 - Oficial de Manutenção

Horário: 09:00 horas (Horário de Brasília)

Table with 3 columns: Name, Document Number, and Registration Number. Lists candidates for the 09/03/2014 election in Sala 003.

Sala: 004 - Oficial de Manutenção

Horário: 09:00 horas (Horário de Brasília)

Table with 3 columns: Name, Document Number, and Registration Number. Lists candidates for the 09/03/2014 election in Sala 004.

Sala: 005 - Operador de Máquinas Reprográficas

Horário: 09:00 horas (Horário de Brasília)

Table with 3 columns: Name, Document Number, and Registration Number. Lists candidates for the 09/03/2014 election in Sala 005.

Table with 3 columns: Name, Document Number, and Registration Number. Lists candidates for the 09/03/2014 election.

Sala: 008 - Operador de Máquinas Reprográficas

Horário: 09:00 horas (Horário de Brasília)

Table with 3 columns: Name, Document Number, and Registration Number. Lists candidates for the 09/03/2014 election in Sala 008.

Sala: 009 - Operador de Máquinas Reprográficas

Horário: 09:00 horas (Horário de Brasília)

Table with 3 columns: Name, Document Number, and Registration Number. Lists candidates for the 09/03/2014 election in Sala 009.

Sala: 010 - Operador de Máquinas Reprográficas

Horário: 09:00 horas (Horário de Brasília)

Table with 3 columns: Name, Document Number, and Registration Number. Lists candidates for the 09/03/2014 election in Sala 010.

Table with 3 columns: Name, Document Number, and Registration Number. Lists candidates for the 09/03/2014 election.

EE ANTONIO PADILHA

RUA PROFESSOR TOLEDO, 77

CENTRO

SOROCABA SP

DATA: 09/03/2014

Sala: 001 - Oficial de Manutenção

Horário: 09:00 horas (Horário de Brasília)

Table with 3 columns: Name, Document Number, and Registration Number. Lists candidates for the 09/03/2014 election in Sala 001.

Sala: 002 - Oficial de Manutenção

Horário: 09:00 horas (Horário de Brasília)

Table with 3 columns: Name, Document Number, and Registration Number. Lists candidates for the 09/03/2014 election in Sala 002.

Table with 3 columns: Name, Document Number, and Registration Number. Lists candidates for the 09/03/2014 election.

Sala: 006 - Operador de Máquinas Reprográficas

Horário: 09:00 horas (Horário de Brasília)

Table with 3 columns: Name, Document Number, and Registration Number. Lists candidates for the 09/03/2014 election in Sala 006.

Sala: 007 - Operador de Máquinas Reprográficas

Horário: 09:00 horas (Horário de Brasília)

Table with 3 columns: Name, Document Number, and Registration Number. Lists candidates for the 09/03/2014 election in Sala 007.

Respeite as vagas preferenciais.

UMA CAMPANHA PELA BOA EDUCAÇÃO NAS RUAS



URBES TRÂNSITO E TRANSPORTES

DATA: 09/03/2014

Sala: 011 - Operador de Máquinas Reprográficas
Horário: 09:00 horas (Horário de Brasília)

Table with columns: nome, documento, inscrição. Lists names and identification numbers for the 011-Operador de Máquinas Reprográficas exam.

DATA: 09/03/2014

Sala: 012 - Operador de Máquinas Reprográficas
Horário: 09:00 horas (Horário de Brasília)

Table with columns: nome, documento, inscrição. Lists names and identification numbers for the 012-Operador de Máquinas Reprográficas exam.

Sala: 013 - Operador de Câmera

Horário: 09:00 horas (Horário de Brasília)

Table with columns: nome, documento, inscrição. Lists names and identification numbers for the 013-Operador de Câmera exam.

BIANCA DE CASSIA SILVA KUTACHO

DATA: 09/03/2014

Sala: 016 - Repórter Fotográfico
Horário: 09:00 horas (Horário de Brasília)

Table with columns: nome, documento, inscrição. Lists names and identification numbers for the 016-Repórter Fotográfico exam.

DATA: 09/03/2014

Sala: 017 - Repórter Fotográfico
Horário: 09:00 horas (Horário de Brasília)

Table with columns: nome, documento, inscrição. Lists names and identification numbers for the 017-Repórter Fotográfico exam.

BRUNO GOES SAIA

CAMILA CINTRA DOS SANTOS
CAMILA FLORIANO DUARTE

DATA: 09/03/2014

Sala: 020 - Oficial de Comunicação
Horário: 09:00 horas (Horário de Brasília)

Table with columns: nome, documento, inscrição. Lists names and identification numbers for the 020-Oficial de Comunicação exam.

DATA: 09/03/2014

Sala: 021 - Oficial de Comunicação
Horário: 09:00 horas (Horário de Brasília)

Table with columns: nome, documento, inscrição. Lists names and identification numbers for the 021-Oficial de Comunicação exam.

Table with columns: nome, documento, inscrição. Lists names and identification numbers for the 014-Operador de Câmera exam.

DATA: 09/03/2014

Sala: 014 - Operador de Câmera
Horário: 09:00 horas (Horário de Brasília)

Table with columns: nome, documento, inscrição. Lists names and identification numbers for the 014-Operador de Câmera exam.

Sala: 015 - Repórter Fotográfico

Horário: 09:00 horas (Horário de Brasília)

Table with columns: nome, documento, inscrição. Lists names and identification numbers for the 015-Repórter Fotográfico exam.

PEDRO FRONTELLI DE PAULA

PEDRO HENRIQUE ANTUNES NEGRAO
PRISCILA GIRAO SOLANO

DATA: 09/03/2014

Sala: 018 - Repórter Fotográfico
Horário: 09:00 horas (Horário de Brasília)

Table with columns: nome, documento, inscrição. Lists names and identification numbers for the 018-Repórter Fotográfico exam.

DATA: 09/03/2014

Sala: 019 - Oficial de Comunicação
Horário: 09:00 horas (Horário de Brasília)

Table with columns: nome, documento, inscrição. Lists names and identification numbers for the 019-Oficial de Comunicação exam.

DATA: 09/03/2014

Sala: 022 - Oficial de Comunicação
Horário: 09:00 horas (Horário de Brasília)

Table with columns: nome, documento, inscrição. Lists names and identification numbers for the 022-Oficial de Comunicação exam.

DATA: 09/03/2014

Sala: 023 - Oficial de Comunicação
Horário: 09:00 horas (Horário de Brasília)

Table with columns: nome, documento, inscrição. Lists names and identification numbers for the 023-Oficial de Comunicação exam.

Curta a página oficial da Prefeitura de Sorocaba

PREFEITURADESOROCABA



Table with 3 columns: Name, Document Number, and Registration Number. Includes entries for MARIA LIVIA MALZONI, MARIANA BORTOLETTI DE OLIVEIRA, and others.

Table with 3 columns: Name, Document Number, and Registration Number. Includes entries for JOSE APARECIDO CAMILO NETO, LEONARDO MENDES MARQUES, and others.

Table with 3 columns: Name, Document Number, and Registration Number. Includes entries for ANA RAFAELA DOS R DE O CRUZ, ANA RAFAELA DOS R DE O CRUZ, and others.

Table with 3 columns: Name, Document Number, and Registration Number. Includes entries for TAMARA CRISTINE DE ARAUJO, TANIA REGINA LOPES, and others.

Table with 3 columns: Name, Document Number, and Registration Number. Includes entries for MARCOS ROBERTO ROSA, MOACIR MANOEL EVANGELISTA, and others.

Table with 3 columns: Name, Document Number, and Registration Number. Includes entries for CINTIA SANTOS CAPODICASA, CINTIA TONON MORENO, and others.

Large advertisement for 'Se beber, não dirija.' (If you drink, don't drive) featuring a heart graphic with the text 'TRÂNSITO GENTIL VIDA MELHOR' and logos for Prefeitura de Sorocaba and URBES.

Table with 4 columns: Name, Document ID, Registration ID, and Inclusion Status. Includes entries for FABRICIO MORALES TOMASI, FAUSTO SILVA NETO, FELIPE CARDOSO SOARES DA COSTA, etc. Includes 'Sala: 008 - Mestre de Cerimônia' header.

Table with 4 columns: Name, Document ID, Registration ID, and Inclusion Status. Includes entries for LETICIA SOARES DOS SANTOS MOME, LIBIA SILVANA MARTINS TORRES, LILIAN CRISTINA DA SILVA PAIVA, etc. Includes 'Sala: 011 - Mestre de Cerimônia' header.

Table with 4 columns: Name, Document ID, Registration ID, and Inclusion Status. Includes entries for NATALY LIMA XAVIER, NATALY MARQUES DE OLIVEIRA, NEIDE FLAVIANA MACEDO DE OLIVEIRA, etc. Includes 'Sala: 014 - Mestre de Cerimônia' header.

Table with 4 columns: Name, Document ID, Registration ID, and Inclusion Status. Includes entries for IVANILTON PEREIRA DA SILVA, JACQUELINE DE SOUZA SANTOS, JAIME RIBEIRO, etc. Includes 'Sala: 010 - Mestre de Cerimônia' header.

Table with 4 columns: Name, Document ID, Registration ID, and Inclusion Status. Includes entries for MARCIO ANTONIO AMERICO FERNANDES, MARCIO CUSTODIO, MARCIO DENI PONTES, etc. Includes 'Sala: 013 - Mestre de Cerimônia' header.

Table with 4 columns: Name, Document ID, Registration ID, and Inclusion Status. Includes entries for Sala: 015 - Mestre de Cerimônia, RODRIGO EGYDIO ANTUNES LARA, RODRIGO GABRIOTI DE LIMA, etc.

Advertisement for 'Hemonúcleo de Sorocaba' featuring a heart graphic with the text 'Doe Sangue!', '2ª feira a sábado das 7h30 às 12h30', and contact information: '(15) 3332.9466 Av. Pereira Inácio, 564, Vergueiro'. Includes footer text about the exam date and commission.

Campanha promove ações de orientação e prevenção à hanseníase

A Secretaria da Saúde (SES) realizou na última quinta-feira (30) uma ação educativa na Praça Coronel Fernando Prestes, no Centro, para marcar a passagem do Dia Mundial de Luta contra a Hanseníase. A hanseníase é considerada um dos principais desafios da saúde pública, e o diagnóstico precoce é fundamental para a redução da transmissão e do risco de desenvolvimento de incapacidades físicas.

É uma doença infecciosa que atinge a pele e os nervos dos braços, mãos, pernas, pés, rosto, orelhas, olhos e nariz. O tempo entre o contágio e o aparecimento dos sintomas é longo, podendo variar de dois a até mais de dez anos.

As ações de orientação e diagnóstico

precoce da hanseníase são realizadas durante o ano todo na rede municipal de saúde. Qualquer dúvida que alguém possa ter sobre a doença deve ser esclarecida diretamente na Policlínica Municipal de Especialidades, que fica no Jardim Santa Rosália, de segunda a sexta-feira, das 7h às 13h.

Além de notificar os casos, o Programa Municipal de Controle da Hanseníase trata o paciente com medicamentos, fornece acompanhamento multidisciplinar e acompanha os familiares. Em 2013, foram notificados 32 casos de hanseníase em Sorocaba. Neste ano, até o dia 23 de janeiro, já foram notificados três casos da doença.



Foto: Alexandre Lombardi / Secom



Foto: Alexandre Lombardi / Secom

Com financiamento do Banco do Povo, ex-presidiário lança livro

Numa operação inédita na história da instituição, o Banco do Povo de Sorocaba financiou a impressão do primeiro livro do sorocabano Paulo Milham, de 40 anos. Ele obteve um empréstimo de R\$ 5 mil, suficientes para bancar os primeiros 500 exemplares da obra.

Ex-presidiário, Milham escreveu o romance "Tarde demais para acreditar no amor", enquanto cumpria pena por tráfico de drogas. Em 2009, quando deixou a prisão Milham começou a digitar as centenas de páginas que escreveu na prisão. O livro é o divisor de águas para o sorocabano, que decidiu mudar de vida, abraçando a carreira

de escritor-empresário.

Em julho do ano passado, ele recorreu ao Banco do Povo de Sorocaba, que até então não havia concedido nenhum financiamento do gênero. Milham abriu uma pequena empresa (editora) e obteve aprovação do empréstimo de R\$ 5 mil, valor cobrado pela gráfica para imprimir 500 exemplares.

O maior atrativo para quem recorre ao Banco do Povo é a taxa de juro de apenas 0,5% ao mês, sem cobrança de taxas administrativas, IOF e bancárias. O Banco do Povo funciona no Espaço Empreendedor, à Avenida Afonso Vergueiro, 1.927, no Centro. Mais informações pelo telefone 3237-4881.

"Volta às Aulas" anima garotada a praticar ações seguras no trânsito

A Urbes – Trânsito e Transportes visita várias escolas da cidade com a Campanha Volta às Aulas. Crianças, pais e professores receberam dicas importantes para preservar a segurança de todos no entorno da escola.

Além da performance teatral

com palhaços, os "amarelinhos" da Urbes percorreram as salas de aula falando sobre o comportamento correto para motoristas, pais ou profissionais do transporte escolar, alunos e transeuntes nas portas das escolas nos horários da entrada ou saída dos estudantes.

Foto: Comunicação / Urbes



Prefeitura abre inscrições para curso de alfabetização de adultos

Foto: Paulo Ochandio / Secom (Arquivo)



A Secretaria da Educação (Sedu) está com inscrições abertas para o curso de alfabetização de adultos (Alfa Vida). As aulas vão começar dia 10 de março. Se a pessoa tem mais de 14 anos, não sabe ler e nem escrever essa é grande oportunidade de mudar a vida. A matrícula é permanente (o ano todo), em qualquer unidade de educação municipal, incluindo as creches e também nas unidades do Sabe Tudo.

O candidato deverá ter o mínimo de 14 anos completos ou a completar até o dia 28 de fevereiro de 2014. No momento da inscrição é preciso apresentar original e cópia do documento de identificação (RG) ou certidão de nascimento ou, ainda, certidão de casamento, preencher a ficha de inscrição. A cópia do documento de identidade ficará arquivada no prontuário do aluno. Informações: (15) 3238.2200.

Prefeitura finaliza últimos detalhes no Jardim Botânico

Emerson Ferraz / Secom



A Prefeitura de Sorocaba está finalizando as obras do Jardim Botânico de Sorocaba “Irmãos Villas Boas”. A cidade será uma das poucas do Brasil a contar com um espaço destinado ao lazer, pesquisas acadêmicas, educação ambiental e à preservação do meio ambiente, em especial, de espécies nativas da flora da região.

Com cerca de 80 mil m², o novo espaço está localizado numa área entre as Ruas Pedro Wurschig e Miguel Montoro Lozano, no Jardim Dois Corações, próximo ao Parque das Águas.

A Prefeitura de Sorocaba implantou no local três espelhos d’água, acesso ao local, roseiral, mirante, salão multiuso, prédio de apoio, portaria e o portal de entrada. Neste momento, a cobertura do orquidário e o estacionamento, além da fase final a colocação dos vidros no Palacete de Cristal, espaço criado para o cultivo e exposições de plantas e eventos culturais.

No mirante do Jardim Botânico, os visitantes terão a oportunidade de contemplar uma panorâmica da cidade, que oferece uma vista espetacular, com destaque para o Vale do Rio Sorocaba, o morro da Floresta Nacional de Ipanema e a Serra de São Francisco, em Votorantim.

Um detalhe importante da obra é que o Jardim Botânico está sendo construído com total acessibilidade para crianças e adultos portadores de deficiência física.

Sorocaba se torna a nova “Capital Nacional do Futsal”

Alexandre Lombardi / Secom



Uma nova equipe de futsal vai representar Sorocaba nas principais competições do país. É o time Futsal Brasil Kirin, com um elenco repleto de estrelas da Seleção Brasileira, como o fixo Rodrigo, o goleiro Tiago, o ala Xuxa e o maior atleta da modalidade em todos os tempos: o craque Falcão (foto).

“É gratificante fazer parte de um projeto como esse, que mostra a grandeza do futsal brasileiro e reforça a importância que a modalidade tem em nosso país”, celebrou Falcão, que escolheu morar na cidade “pela qualidade de vida que ela proporciona”.

Com co-patrocínio da Prefeitura, o time será comandado pelo técnico Vander Iacovino, único tricampeão mundial pela Fifa, duas vezes como jogador e uma na comissão técnica do Brasil

Lobo-guará tratado no Zoo foi solto na Flona Ipanema

Emerson Ferraz / Secom

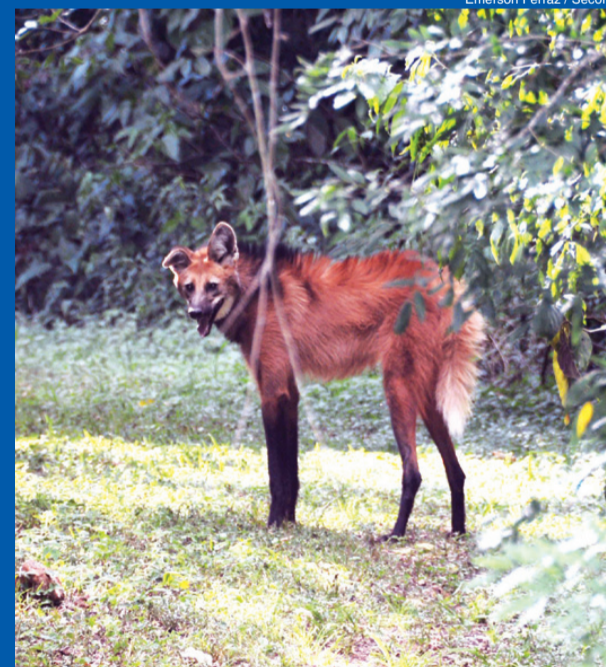

Após passar por um período de tratamento no Zoológico “Quinzinho de Barros”, um macho adulto de lobo-guará (*Chrysocyon brachyurus*) foi levado no final da tarde da quinta-feira (23) à Floresta Nacional de Ipanema (Flona), em Iperó, retornando ao seu habitat natural.

O animal foi levado ao Zoo em dezembro de 2013, após a Guarda Civil Municipal de Capela do Alto encontrá-lo muito ferido e desidratado numa estrada da cidade.

Após se recuperar, o lobo manteve o comportamento típico da espécie. “Por último fizemos uma série de exames de sangue, raio-X, que demonstraram que o animal estava apto para retornar à natureza”, comenta o veterinário do Zoológico Rodrigo Teixeira.

Time vai jogar na Arena Sorocaba

Alexandre Lombardi / Secom



Com o apoio da Prefeitura de Sorocaba, o Futsal Brasil Kirin vai jogar na nova Arena Sorocaba, no Km 106 da Rodovia Raposo Tavares. Com capacidade para 4.500 torcedores sentados, 250 vagas de estacionamento e padrões oficiais para a prática do esporte e de outras modalidades, como handebol, basquete e vôlei, além de

um palco para receber grandes apresentações culturais e artísticas.

Desenvolvidas pela Prefeitura em parceria com o Governo do Estado, as obras para construção Arena estão em fase final. Desde o início do ano, o time treina em um novo ginásio no Éden, com medidas oficiais de futsal, também construído com verbas municipais e estaduais.