



# Município de Sorocaba

Sorocaba  
25 de Abril de 2014

Ano: 24  
Número: 1.632

DISTRIBUIÇÃO GRATUITA



www.sorocaba.sp.gov.br

f /prefeituradesorocaba

Zaqueu Proença / Secom

## Plano Diretor orienta desenvolvimento de Sorocaba nos próximos anos

O projeto de lei que dispõe sobre a revisão e atualização do Plano Diretor de Sorocaba foi enviado à Câmara Municipal para análise e votação. O Plano Diretor estabelece o conjunto

de normas que disciplina o desenvolvimento da cidade, acompanhando permanentemente o crescimento de Sorocaba.

+ Penúltima Página

## Mais 35 profissionais do Mais Médicos chegam a Sorocaba

Emerson Ferra / Secom



+ Página 2

## Bibliotecas e Vai e Vem emprestam mais de 6 mil livros por mês

Alexandre Lombardi / Secom



+ Última Página

## “Roupa boa a gente doa” é o lema da Campanha do Agasalho

Alexandre Lombardi / Secom



+ Penúltima Página

Todos os finais de semana em Sorocaba, atividades de cultura e lazer para toda a família.

**SÁBADOS**  
Das 16h às 18h - Pq. dos Espanhóis

**DOMINGOS**  
Das 10h às 17h - Campolim e Pq. das Águas

**VIVA A PRAÇA**  
OCUPAÇÃO CULTURAL E DE LAZER  
PQ. DOS ESPANHÓIS - CAMPOLIM - PQ. DAS ÁGUAS

Secretaria da Cultura

**Prefeitura de SOROCABA**

facebook.com/prefeituradesorocaba

## UBSs abrem no sábado para aplicar vacinas contra a gripe

Alexandre Lombardi / Secom



+ Página 2

# Sorocaba recebe mais 35 profissionais do Programa Mais Médicos



Emerson Ferraz / Secom

A Secretaria da Saúde (SES) recebeu mais 35 profissionais do programa Mais Médicos, do Governo Federal, que atuarão em Unidades Básicas de Saúde (UBSs) da cidade.

A vinda dos novos médicos é mais uma iniciativa da Prefeitura de Sorocaba para ampliar a Rede Municipal de Saúde, assim como o Programa de Residência Médica e Multiprofissional, iniciados neste mês.

Os 35 novos profissionais – 34 cubanos e uma brasileira, com formação acadêmica em Cuba – passam por um treinamento com os coordenadores regionais da SES e estão conhecendo algumas unidades da Rede Municipal de Saúde.

Eles estarão em grupos e atuarão nas seguintes UBSs: Cajuru, Brigadeiro Tobias, Nova Esperança, Lopes de Oliveira, Vila Barão, Cerrado, Wanel Ville e São Bento.

Até o momento, Sorocaba foi contemplada, no total, com 39 profissionais do Programa Mais Médicos. Quatro deles já estão atuando nas UBSs Habiteto e Aparecidinha. A SES aguarda mais cinco médicos para completar o pedido feito ao Ministério da Saúde.

## Culinária saudável é tema de cursos na Uniten

Zaqueu Proença / Secom



A Prefeitura de Sorocaba realiza mais uma edição do projeto “Sabor na Medida Certa”, em parceria com o Sesi. Desta vez o curso é voltado para pessoas que sofrem com a hipertensão, doença, que segundo o Ministério da Saúde, afeta cerca de 30 milhões de brasileiros.

São aceitas, por ordem de chegada, as inscrições no total de 20 para o curso e outras 20 para suplentes. Podem se inscrever todas as pessoas alfabetizadas e no mínimo com 16 anos completos.

Outro curso que a Uniten realiza na carreta culinária, voltado à alimentação saudável, é o que ensina a preparar bolachinhas e chás. São 20 vagas destinadas a quem é alfabetizado e tem idade mínima de 16 anos. Informações pelo telefone (15) 3316.1666.

## Jovens do AgitAção fazem ações na Zona Norte

Nesta sexta-feira (25), das 13h às 17h, cerca de 25 jovens do Projeto AgitAção farão uma ação na praça do Parque das Laranjeiras localizada entre as ruas Juarez Ferreira e Wilian Canavan. Além de um plantio de 15 mudas de árvores nativas no local será feito um grafite num muro de uma residência localizada em frente à praça.

Durante a semana, jovens participantes do projeto estão fazendo um mutirão de limpeza no Ana Paula Eleutério.

Os moradores do bairro estão participando da ação, ajudando a recolher restos de materiais de construção, sofás, colchões e outros tipos de materiais que foram encontrados espalhados em terrenos baldios.

## Doses da vacina contra a gripe já estão disponíveis nas UBSs

Alexandre Lombardi / Secom



As doses da vacina contra a gripe estão disponíveis em todas as 31 Unidades Básicas de Saúde (UBSs) da cidade. Assim, as pessoas que fazem parte do público-alvo da campanha – pessoas com 60 anos ou mais, crianças de 6 meses a menores

de 5 anos, trabalhadores de saúde, povos indígenas, gestantes, puérperas (até 45 dias após o parto) e portadoras de doenças crônicas – podem procurar a UBS mais próxima de sua casa.

A campanha deste ano protege contra os três subtipos do vírus da gripe determinados pela Organização Mundial de Saúde (OMS) para este ano (A/H1N1; A/H3N2 e Influenza B). Mesmo quem tomou a vacina ano passado deve se vacinar novamente, já que a vacina não é a mesma que foi aplicada no ano passado.

Neste sábado (26), será realizado o chamado Dia D da Vacinação: nesta data, todas as UBSs da cidade estarão abertas das 8h às 17h.

## Urbes leva peça teatral em escolas

Comunicação / Urbes



Várias crianças da cidade estão conhecendo o Super Amarelinho, herói do trânsito de Sorocaba! O herói é um dos personagens da peça teatral “Super Amarelinho contra Velox”, que está sendo encenada em Escolas Municipais.

A esquete tem por objetivo conscientizar as crianças quanto às ações preventivas de segurança em seus deslocamentos e para condutas seguras no trânsito.

A encenação é uma das atividades promovidas pela Urbes – Trânsito e Transportes através do seu setor de Educação para o Trânsito.



**SOROCABA  
CONTRA A  
DENGUE**

**VOCÊ JÁ CUIDOU  
DA SUA CASA HOJE?  
O COMBATE É RESPONSABILIDADE DE TODOS**

**DENGUE MATA!**

**SAIBA QUAIS SÃO OS SINTOMAS:**

**FEBRE ALTA • DOR DE CABEÇA • DOR ATRÁS DOS OLHOS • CANSAÇO EXTREMO  
DOR NO CORPO E NAS JUNTAS • MANCHAS VERMELHAS NO CORPO**

**NÃO TOME MEDICAMENTOS SEM INDICAÇÃO MÉDICA E PROCURE IMEDIATAMENTE UMA UNIDADE DE SAÚDE.  
A automedicação pode piorar os sintomas da dengue.**

[www.sorocaba.sp.gov.br](http://www.sorocaba.sp.gov.br)

**VIGILÂNCIA DA SAÚDE: 3229.7300**

Secretaria da  
**Saúde**



**Prefeitura de  
SOROCABA**

# ATOS DO PODER EXECUTIVO

# SEJ

Secretaria de Negócios Jurídicos

# DECRETOS

DECRETO Nº 21.102, DE 28 DE MARÇO DE 2 014.

(Dispõe sobre alteração no orçamento vigente e dá outras providências).

ANTONIO CARLOS PANNUNZIO, Prefeito do Município de Sorocaba, no uso das atribuições que lhe são conferidas pela Lei Orgânica do Município e nos termos dos Artigos 6º e 7º da Lei nº. 10.676 de 20 de Dezembro de 2013,

DECRETA:

Art. 1º Fica aberto na Secretaria da Fazenda um Crédito Adicional Especial no importe de R\$ 3.865.250,00 (três milhões, oitocentos e sessenta e cinco mil e duzentos e cinquenta reais), destinado a suplementar a seguinte dotação do orçamento vigente:

Reduzido	Órgão	Cat. Econômica	Funcional Programática	Fonte	Cód.Aplicação	Valor
935	07.01.00	4.4.90.51.00	23 691 6002 1145	91	1100000	R\$ 3.865.250,00
GABINETE DO SECRETÁRIO (SEDET) - OBRAS E INSTALAÇÕES - PROMOVER O DESENVOLVIMENTO SUSTENTÁVEL MUNICIPAL - MODERNIZAÇÃO DA SECRETARIA						
TOTAL DA SUPLEMENTAÇÃO						R\$ 3.865.250,00

Art. 2º Os recursos para a cobertura deste Decreto serão obtidos com Superávit Financeiro proveniente das referidas fontes de recurso apurados em Balanço Patrimonial do exercício anterior.

Art. 3º Este Decreto entra em vigor na data de sua publicação.

Palácio dos Tropeiros, em 28 de Março de 2 014, 359º da Fundação de Sorocaba.

ANTONIO CARLOS PANNUNZIO  
Prefeito Municipal

ANESIO APARECIDO LIMA  
Secretário de Negócios Jurídicos

JOÃO LEANDRO DA COSTA FILHO  
Secretário de Governo e Segurança Comunitária

Publicado na Divisão de Controle de Documentos e Atos Oficiais, na data supra.

SOLANGE APARECIDA GEREVINI LLAMAS  
Chefe da Divisão de Controle de Documentos e Atos Oficiais

(Processo nº 11.619/2007)

DECRETO Nº 21.140, DE 22 DE ABRIL DE 2 014.

(Fixa o valor máximo absoluto para concessão da Bolsa-Atleta Sorocaba, instituída pela Lei nº 8.175, de 31 de Maio de 2007, e dá outras providências).  
ANTONIO CARLOS PANNUNZIO, Prefeito do Município de Sorocaba, no uso das atribuições que lhe são conferidas pela Lei Orgânica do Município,

DECRETA:

Art. 1º O Programa Bolsa-Atleta Sorocaba, instituído pela Lei nº 8.175, de 31 de Maio de 2007, alterada pela Lei nº 9.296, de 1 de Setembro de 2010, regulamentada pelo Decreto nº 19.831, de 29 de Fevereiro de 2012, garante ao beneficiado o recebimento de valor mensal, a título de ajuda de custo, destinado à sua manutenção pessoal, em função da prática desportiva, não implicando vínculo com a Administração Pública.  
Art. 2º Conforme disposto no Art. 18 do Decreto nº 19.831, de 29 de Fevereiro de 2012, fica estabelecido o valor máximo absoluto para a concessão das bolsas, no ano de 2014, no montante de R\$ 149.760,00 (cento e quarenta e nove mil, setecentos e sessenta reais).  
Parágrafo único. Os valores fixados no caput deverão ser distribuídos na seguinte proporção, conforme aprovado pelo Conselho Municipal de Esporte e Lazer - C MEL:  
a) Atleta categoria regional: 32 (trinta e duas) bolsas de R\$ 220,00 (duzentos e vinte reais) pelo período de 9 (nove) meses, totalizando no ano de 2014 a destinação de R\$ 63.360,00 (sessenta e três mil, trezentos e sessenta reais);  
b) Atleta categoria estadual: 30 (trinta) bolsas de R\$ 320,00 (trezentos e vinte reais), pelo período de 9 (nove) meses, totalizando no ano de 2014 a destinação de R\$ 86.400,00 (oitenta e seis mil e quatrocentos reais).  
Art. 3º As despesas com a execução do presente Decreto correrão por conta das dotações orçamentárias próprias.  
Art. 4º Este Decreto entra em vigor na data de sua publicação.  
Palácio dos Tropeiros, em 22 de Abril de 2 014, 359º da Fundação de Sorocaba.

ANTONIO CARLOS PANNUNZIO  
Prefeito Municipal

ANESIO APARECIDO LIMA  
Secretário de Negócios Jurídicos

JOÃO LEANDRO DA COSTA FILHO  
Secretário de Governo e Segurança Comunitária

Publicado na Divisão de Controle de Documentos e Atos Oficiais, na data supra.

VIVIANE DA MOTTA BERTO  
Chefe da Divisão de Controle de Documentos e Atos Oficiais em substituição

TERMO DECLARATÓRIO

O presente Decreto nº 21.140, de 22 de Abril 2014, foi afixada no átrio desta Prefeitura Municipal de Sorocaba/Palácio dos Tropeiros, nesta data, nos termos do art. 78, §4º, da L.O.M.

Palácio dos Tropeiros, em 22 de Abril de 2 014.

VIVIANE DA MOTTA BERTO  
Chefe da Divisão de Controle de Documentos e Atos Oficiais em substituição

(Processo nº 6.400/2014)

DECRETO Nº 21.144, DE 23 DE ABRIL DE 2 014.

(Dispõe sobre permissão de uso precária onerosa e não exclusiva do subsolo de domínio público municipal à Empresa GÁS NATURAL FENOSA e dá outras providências).  
ANTONIO CARLOS PANNUNZIO, Prefeito do Município de Sorocaba, no uso das atribuições que lhe são conferidas pela Lei Orgânica do Município e, especialmente, nos termos do Decreto nº 18.109, de 25 de Fevereiro de 2010,

DECRETA:

Art. 1º Fica permitido, a título precário e oneroso, pelo prazo de 60 (sessenta) meses, a contar da data da publicação deste Decreto, o uso de trechos do subsolo de domínio público à Empresa GÁS NATURAL FENOSA, desde que atendidas as disposições expressas nos incisos I a IV, do Artigo 6º, do Decreto nº 18.109, de 25 de Fevereiro de 2010, conforme consta do Processo Administrativo nº 6.400/2014.  
Art. 2º A permissionária deverá utilizar as áreas públicas descritas no Processo Administrativo mencionado no Artigo anterior, exclusivamente para, dentro das especificações técnicas estabelecidas pelo Decreto nº 18.109, de 25 de Fevereiro de 2010, implantar redes e ramais subterrâneos de distribuição de gás natural, às suas expensas, sendo expressamente vedada a construção de qualquer tipo de edificação em tais áreas, bem como a transferência das permissões ora outorgadas a terceiros.  
Art. 3º Na hipótese de existência de mata ciliar, faixa de proteção a córrego, ou demais áreas de preservação permanente na área ora permitida, fica a permissionária obrigada a mantê-la e protegê-la.  
Art. 4º A permissionária assinará Termo de Recebimento e Responsabilidade pelo qual se obrigará a cumprir todas as determinações previstas no Decreto nº 18.109, de 25 de Fevereiro de 2010, que regulamenta a matéria.  
Art. 5º Findo o prazo de permissão de uso previsto neste Decreto ou em caso de revogação expressa da mesma, a permissionária deverá desocupar os bens públicos cujos usos lhe foram permitidos, retirando os seus equipamentos instalados, sem direito à retenção e/ou indenização por quaisquer benfeitorias, ainda que necessárias, as quais serão, desde logo, incorporadas ao patrimônio público do Município.  
Art. 6º As despesas decorrentes da execução do presente Decreto correrão por conta de verba orçamentária própria.  
Art. 7º Este Decreto entra em vigor na data de sua publicação.  
Palácio dos Tropeiros, em 23 de Abril de 2 014, 359º da Fundação de Sorocaba.

ANTONIO CARLOS PANNUNZIO  
Prefeito Municipal

ANESIO APARECIDO LIMA  
Secretário de Negócios Jurídicos

JOÃO LEANDRO DA COSTA FILHO  
Secretário de Governo e Segurança Comunitária

Publicado na Divisão de Controle de Documentos e Atos Oficiais, na data supra.

VIVIANE DA MOTTA BERTO  
Chefe da Divisão de Controle de Documentos e Atos Oficiais em substituição

(Processo nº 6.401/2014)

DECRETO Nº 21.142, DE 23 DE ABRIL DE 2 014.

(Dispõe sobre permissão de uso precária onerosa e não exclusiva do subsolo de domínio público municipal à Empresa GÁS NATURAL FENOSA e dá outras providências).  
ANTONIO CARLOS PANNUNZIO, Prefeito do Município de Sorocaba, no uso das atribuições que lhe são conferidas pela Lei Orgânica do Município e, especialmente, nos termos do Decreto nº 18.109, de 25 de Fevereiro de 2010,

DECRETA:

Art. 1º Fica permitido, a título precário e oneroso, pelo prazo de 60 (sessenta) meses, a contar da data da publicação deste Decreto, o uso de trechos do subsolo de domínio público à Empresa GÁS NATURAL FENOSA, desde que atendidas as disposições expressas nos incisos I a IV, do Artigo 6º, do Decreto nº 18.109, de 25 de Fevereiro de 2010, conforme consta do Processo Administrativo nº 6.401/2014.  
Art. 2º A permissionária deverá utilizar as áreas públicas descritas no Processo Administrativo mencionado no Artigo anterior, exclusivamente para, dentro das especificações técnicas estabelecidas pelo Decreto nº 18.109, de 25 de Fevereiro de 2010, implantar redes e ramais subterrâneos de distribuição de gás natural, às suas expensas, sendo expressamente vedada a construção de qualquer tipo de edificação em tais áreas, bem como a transferência das permissões ora outorgadas a terceiros.  
Art. 3º Na hipótese de existência de mata ciliar, faixa de proteção a córrego, ou demais áreas de preservação permanente na área ora permitida, fica a permissionária obrigada a mantê-la e protegê-la.  
Art. 4º A permissionária assinará Termo de Recebimento e Responsabilidade pelo qual se obrigará a cumprir todas as determinações previstas no Decreto nº 18.109, de 25 de Fevereiro de 2010, que regulamenta a matéria.  
Art. 5º Findo o prazo de permissão de uso previsto neste Decreto ou em caso de revogação expressa da mesma, a permissionária deverá desocupar os bens públicos cujos usos lhe foram permitidos, retirando os seus equipamentos instalados, sem direito à retenção e/ou indenização por quaisquer benfeitorias, ainda que necessárias, as quais serão, desde logo, incorporadas ao patrimônio público do Município.  
Art. 6º As despesas decorrentes da execução do presente Decreto correrão por conta de verba orçamentária própria.  
Art. 7º Este Decreto entra em vigor na data de sua publicação.  
Palácio dos Tropeiros, em 23 de Abril de 2 014, 359º da Fundação de Sorocaba.

ANTONIO CARLOS PANNUNZIO  
Prefeito Municipal

ANESIO APARECIDO LIMA  
Secretário de Negócios Jurídicos

JOÃO LEANDRO DA COSTA FILHO  
Secretário de Governo e Segurança Comunitária

Publicado na Divisão de Controle de Documentos e Atos Oficiais, na data supra.

VIVIANE DA MOTTA BERTO  
Chefe da Divisão de Controle de Documentos e Atos Oficiais em substituição

(Processo nº 9.568/2002)

DECRETO Nº 21.128, DE 15 DE ABRIL DE 2 014.

(Dispõe sobre revogação do Decreto nº 13.581 de 19 de Setembro de 2002, que dispõe sobre permissão de uso de bem público municipal a título precário, e suas alterações através dos Decretos nºs 18.192 de 13 de Abril de 2010 e 18.515 de 1 de Setembro de 2010 e dá outras providências).  
ANTONIO CARLOS PANNUNZIO, Prefeito do Município de Sorocaba, no uso das atribuições que lhe são conferidas pela Lei Orgânica do Município,

DECRETA:

Art. 1º Fica expressamente revogado o Decreto nº 13.581 de 19 de Setembro de 2002, que dispõe sobre permissão de uso de bem público municipal ao Sr. HUMBERTO JOSÉ DE SOUZA e suas alterações através dos Decretos nºs 18.192 de 13 de Abril de 2010 e 18.515 de 1 de Setembro de 2010, conforme consta do Processo Administrativo nº 9.568/2002.  
Art. 2º As despesas decorrentes da execução do presente Decreto correrão por conta de verba orçamentária própria.  
Art. 3º Este Decreto entra em vigor na data de sua publicação.  
Palácio dos Tropeiros, em 15 de Abril de 2 014, 359º da Fundação de Sorocaba.

ANTONIO CARLOS PANNUNZIO  
Prefeito Municipal

ANESIO APARECIDO LIMA  
Secretário de Negócios Jurídicos

JOÃO LEANDRO DA COSTA FILHO  
Secretário de Governo e Segurança Comunitária

Publicado na Divisão de Controle de Documentos e Atos Oficiais, na data supra.

SOLANGE APARECIDA GEREVINI LLAMAS  
Chefe da Divisão de Controle de Documentos e Atos Oficiais

## Município de Sorocaba

EXPEDIENTE

GABINETE DO PODER EXECUTIVO  
Imprensa Oficial - Lei nº 2.043 - 29/10/1979

ADMINISTRAÇÃO E REDAÇÃO  
Av. Engº Carlos Reinaldo Mendes, 3.041  
4º andar - Sorocaba-SP  
Fone / Fax: (015) 3238-2490

DIRETOR DE IMPRENSA  
Valdecir Rocha Pinto – Mtb 32.159 DRT/SP

OFICIAL DE IMPRENSA DO MUNICÍPIO  
E EDITOR RESPONSÁVEL  
Viniúcius Gomes Castanho Vieira – Mtb 46.073 DRT/SP

DIAGRAMAÇÃO  
Marcelo Claró | Jean Barbaresco

ctp, impressão e acabamento

imprensaoficial

GOVERNO DO ESTADO DE SÃO PAULO

DISTRIBUIÇÃO:  
Caroline Ferreira  
Transportes ME

GOVERNO MUNICIPAL



PREFEITO  
Antonio Carlos Pannunzio

VICE-PREFEITA  
Edith Maria Garboggini Di Giorgi

Gabinete do Poder Executivo  
Rodrigo Antonio Maldonado Silveira

Secretaria da Administração  
Roberto Juliano

Secretaria da Cultura  
Jaqueline Gomes da Silva

Secretaria de Desenvolvimento Social  
Edith Maria Garboggini Di Giorgi

Secretaria de Desenvolvimento Econômico e Trabalho  
Geraldo Cesar Almeida

Secretaria da Educação  
José Simões de Almeida Junior

Secretaria de Esporte e Lazer  
Francisco Moko Yabiku

Secretaria da Fazenda  
Aurilio Sérgio Costa Caiado

Secretaria de Governo e Segurança Comunitária  
João Leandro da Costa Filho

Secretaria da Habitação e Regularização Fundiária  
Flaviano Agostinho de Lima

Secretaria do Meio Ambiente  
Jussara de Lima Carvalho

Secretaria de Mobilidade, Desenvolvimento Urbano e Obras  
Antonio Benedito Bueno Silveira

Secretaria de Negócios Jurídicos  
Anésio Aparecido Lima

Secretaria de Planejamento e Gestão  
Rubens Hungria de Lara

Secretaria da Saúde  
Armando Martinho Bardou Raggio

Secretaria de Serviços Públicos  
Clebson Aparecido Ribeiro

Fundo Social de Solidariedade  
Maria Inês Moron Pannunzio

Empresa de Desenvolvimento Urbano e Social  
Renato Gianolla

Serviço Autônomo de Água e Esgoto  
Adhemar José Spinelli Júnior

Fundação da Seguridade Social dos Servidores Públicos Municipais de Sorocaba  
Ana Paula Fávero Sakano

Empresa Municipal Parque Tecnológico de Sorocaba  
Geraldo Cesar Almeida

<p><b>(Processo nº 4.740/2014)</b> <b>DECRETO Nº 21.145, DE 23 DE ABRIL DE 2 014.</b></p>
<p>(Dispõe sobre permissão de uso precária onerosa e não exclusiva do subsolo de domínio público municipal à Empresa VIVO TELEFÔNICA BRASIL S/A. e dá outras providências). ANTONIO CARLOS PANNUNZIO, Prefeito do Município de Sorocaba, no uso das atribuições que lhe são conferidas pela Lei Orgânica do Município e, especialmente, nos termos do Decreto nº 18.109, de 25 de Fevereiro de 2010,</p>
<p>DECRETA:</p> <p>Art. 1º Fica permitido, a título precário e oneroso, pelo prazo de 60 (sessenta) meses, a contar da data da publicação deste Decreto, o uso de trechos do subsolo de domínio público à Empresa VIVO TELEFÔNICA BRASIL S/A. desde que atendidas as disposições expressas nos incisos I a IV, do Artigo 6º, do Decreto nº 18.109, de 25 de Fevereiro de 2010, conforme consta do Processo Administrativo nº 4.740/2014.</p> <p>Art. 2º A permissionária deverá utilizar a área pública descrita no Processo Administrativo mencionado no Artigo anterior, exclusivamente para, dentro das especificações técnicas estabelecidas pelo Decreto nº 18.109, de 25 de Fevereiro de 2010, proceder à implantação de poste, às suas expensas, sendo expressamente vedada a construção de qualquer tipo de edificação em tais áreas, bem como a transferência das permissões ora outorgadas a terceiros.</p> <p>Art. 3º Na hipótese de existência de mata ciliar, faixa de proteção a córrego, ou demais áreas de preservação permanente na área ora permitida, fica a permissionária obrigada a mantê-la e protegê-la.</p> <p>Art. 4º A permissionária assinará Termo de Recebimento e Responsabilidade pelo qual se obrigará a cumprir todas as determinações previstas no Decreto nº 18.109, de 25 de Fevereiro de 2010, que regulamenta a matéria.</p> <p>Art. 5º Findo o prazo de permissão de uso previsto neste Decreto ou em caso de revogação expressa da mesma, a permissionária deverá desocupar os bens públicos cujos usos lhe foram permitidos, retirando os seus equipamentos instalados, sem direito à retenção e/ou indenização por quaisquer benfeitorias, ainda que necessárias, as quais serão, desde logo, incorporadas ao patrimônio público do Município.</p> <p>Art. 6º As despesas decorrentes da execução do presente Decreto correrão por conta de verba orçamentária própria.</p> <p>Art. 7º Este Decreto entra em vigor na data de sua publicação. Palácio dos Tropeiros, em 23 de Abril de 2 014, 359º da Fundação de Sorocaba.</p>
<p><b>ANTONIO CARLOS PANNUNZIO</b> <b>Prefeito Municipal</b></p> <p><b>ANESIO APARECIDO LIMA</b> <b>Secretário de Negócios Jurídicos</b></p> <p><b>JOÃO LEANDRO DA COSTA FILHO</b> <b>Secretário de Governo e Segurança Comunitária</b></p>
<p>Publicado na Divisão de Controle de Documentos e Atos Oficiais, na data supra.</p>
<p><b>VIVIANE DA MOTTA BERTO</b> <b>Chefe da Divisão de Controle de Documentos e Atos Oficiais em substituição</b></p>
<p><b>(Processo nº 21.091/2010)</b> <b>DECRETO Nº 21.146, DE 23 DE ABRIL DE 2 014.</b></p>
<p>(Dispõe sobre revogação do Decreto nº 18.939, de 30 de Março de 2011, que dispõe sobre permissão de uso de bem público a título precário e dá outras providências). ANTONIO CARLOS PANNUNZIO, Prefeito do Município de Sorocaba, no uso das atribuições que lhe são conferidas pela Lei Orgânica do Município,</p>
<p>DECRETA:</p> <p>Art. 1º Fica expressamente revogado o Decreto nº 18.939, de 30 de Março de 2011, que dispõe sobre permissão de uso de bem público municipal a título precário ao Sr. José Valmir da Silva, conforme consta do Processo Administrativo nº 21.091/2010.</p> <p>Art. 2º As despesas decorrentes da execução do presente Decreto correrão por conta de dotação orçamentária própria.</p> <p>Art. 3º Este Decreto entra em vigor na data de sua publicação. Palácio dos Tropeiros, em 23 de Abril de 2 014, 359º da Fundação de Sorocaba.</p>
<p><b>ANTONIO CARLOS PANNUNZIO</b> <b>Prefeito Municipal</b></p> <p><b>ANESIO APARECIDO LIMA</b> <b>Secretário de Negócios Jurídicos</b></p> <p><b>JOÃO LEANDRO DA COSTA FILHO</b> <b>Secretário de Governo e Segurança Comunitária</b></p>
<p>Publicado na Divisão de Controle de Documentos e Atos Oficiais, na data supra.</p>
<p><b>VIVIANE DA MOTTA BERTO</b> <b>Chefe da Divisão de Controle de Documentos e Atos Oficiais em substituição</b></p>
<p><b>(Processo nº 22.195/2013)</b> <b>DECRETO Nº 21.147, DE 23 DE ABRIL DE 2 014.</b></p>
<p>(Dispõe sobre revogação do Decreto nº 21.071, de 18 de Março de 2014, que dispõe sobre permissão de uso de bem público municipal a título precário e dá outras providências). ANTONIO CARLOS PANNUNZIO, Prefeito do Município de Sorocaba, no uso das atribuições que lhe são conferidas pela Lei Orgânica do Município,</p>
<p>DECRETA:</p> <p>Art. 1º Fica expressamente revogado o Decreto nº 21.071, de 18 de Março de 2014, que dispõe sobre permissão de uso de bem público municipal ao Sr. JOAO CANDIDO LIMA, conforme consta do Processo Administrativo nº 22.195/2013.</p> <p>Art. 2º As despesas decorrentes da execução do presente Decreto correrão por conta de verba orçamentária própria.</p> <p>Art. 3º Este Decreto entra em vigor na data de sua publicação.</p> <p>Palácio dos Tropeiros, em 23 de Abril de 2 014, 359º da Fundação de Sorocaba.</p>
<p><b>ANTONIO CARLOS PANNUNZIO</b> <b>Prefeito Municipal</b></p> <p><b>ANESIO APARECIDO LIMA</b> <b>Secretário de Negócios Jurídicos</b></p> <p><b>JOÃO LEANDRO DA COSTA FILHO</b> <b>Secretário de Governo e Segurança Comunitária</b></p>
<p>Publicado na Divisão de Controle de Documentos e Atos Oficiais, na data supra.</p>
<p><b>VIVIANE DA MOTTA BERTO</b> <b>Chefe da Divisão de Controle de Documentos e Atos Oficiais em substituição</b></p>

<p><b>(Processo nº 9.470/2010)</b> <b>DECRETO Nº 21.148, DE 23 DE ABRIL DE 2 014.</b></p>
<p>(Altera o memorial descritivo do Artigo 1º do Decreto nº 20.040, de 27 de Junho de 2012, e dá outras providências). ANTONIO CARLOS PANNUNZIO, Prefeito do Município de Sorocaba, no uso das atribuições que lhe são conferidas pela Lei Orgânica do Município,</p>
<p>DECRETA:</p> <p>Art. 1º O memorial descritivo constante do Artigo 1º, do Decreto nº 20.040, de 27 de Junho de 2012, passa a vigorar com a seguinte redação:</p> <p>Proprietário: consta pertencer a DALAKOM S/A.</p> <p>Local: Avenida Jonh Boyd Dunlop – Bairro Iporanga – Sorocaba - SP</p> <p>Área: 4.192,82 m²</p> <p>Descrição: "Esta descrição tem início no canto direito da área, de quem olha da Av. John Boyd Dunlop, na divisa com a propriedade de Ino Alhanat; segue pela referida Avenida nas extensões de 36,50 m e depois mais 121,50 m, confrontando com a referida Avenida; defletindo à direita, em ângulo reto, numa extensão de 241,00m, confrontando com a Rua Engenheiro Karlo Okretic; defletindo novamente à direita em ângulo reto, segue numa extensão de 17,84 m, confrontando com a Propriedade de João Delgado Hidalgo e S/M; deflete à direita e segue em curva à esquerda 28,60 m, daí segue em reta 194,20 m, confrontando ambas medidas com a Rua Engenheiro Karlo Okretic; daí segue em curva à esquerda 34,77 m, confrontando com a confluência da Rua Engenheiro Karlo Okretic e Av. John Boyd Dunlop; daí segue em reta 45,09 m, daí segue em curva à direita 38,86 m, daí segue em reta 36,28 m, confrontando essas medidas com a Avenida John Boyd Dunlop; deflete à direita e segue em reta 2,80m, confrontando com a propriedade de Ino Alhanat; atingindo o ponto de origem da descrição, perfazendo uma área de 4.192,82 m<sup>2</sup>."</p> <p>Art. 2º Ficam mantidas as demais disposições constantes do Decreto nº 20.040, de 27 de Junho de 2012.</p> <p>Art. 3º As despesas decorrentes da execução do presente Decreto correrão por conta de verba orçamentária própria.</p> <p>Art. 4º Este Decreto entra em vigor na data de sua publicação. Palácio dos Tropeiros, em 23 de Abril de 2 014, 359º da Fundação de Sorocaba.</p>
<p><b>ANTONIO CARLOS PANNUNZIO</b> <b>Prefeito Municipal</b></p> <p><b>ANESIO APARECIDO LIMA</b> <b>Secretário de Negócios Jurídicos</b></p> <p><b>JOÃO LEANDRO DA COSTA FILHO</b> <b>Secretário de Governo e Segurança Comunitária</b></p>
<p>Publicado na Divisão de Controle de Documentos e Atos Oficiais, na data supra.</p>
<p><b>VIVIANE DA MOTTA BERTO</b> <b>Chefe da Divisão de Controle de Documentos e Atos Oficiais em substituição</b></p>
<p><b>(Processo nº 12.105/1998)</b> <b>DECRETO Nº 21.149, DE 23 DE ABRIL DE 2 014.</b></p>
<p>(Dispõe sobre a revogação do Decreto nº 12.372, de 6 de Novembro de 2000, que dispõe sobre a concessão de incentivos fiscais à Empresa GENOS INDÚSTRIA E COMÉRCIO LTDA., e dá outras providências). ANTONIO CARLOS PANNUNZIO, Prefeito do Município de Sorocaba, no uso das atribuições que lhe são conferidas pela Lei Orgânica do Município,</p>
<p>DECRETA:</p> <p>Art. 1º Fica expressamente revogado o Decreto nº 12.372, de 6 de Novembro de 2000, que dispõe sobre a concessão de incentivos fiscais à Empresa GENOS INDÚSTRIA E COMÉRCIO LTDA..</p> <p>Art. 2º As despesas com a execução do presente Decreto correrão por conta de dotação orçamentária própria.</p> <p>Art. 3º Este Decreto entra em vigor na data de sua publicação, sendo que seus efeitos retroagirão a 18 de Junho de 2003.</p> <p>Palácio dos Tropeiros, em 23 de Abril de 2 014, 359º da Fundação de Sorocaba.</p>
<p><b>ANTONIO CARLOS PANNUNZIO</b> <b>Prefeito Municipal</b></p> <p><b>ANESIO APARECIDO LIMA</b> <b>Secretário de Negócios Jurídicos</b></p> <p><b>JOÃO LEANDRO DA COSTA FILHO</b> <b>Secretário de Governo e Segurança Comunitária</b></p>
<p>Publicado na Divisão de Controle de Documentos e Atos Oficiais, na data supra.</p>
<p><b>VIVIANE DA MOTTA BERTO</b> <b>Chefe da Divisão de Controle de Documentos e Atos Oficiais em substituição</b></p>
<p><b>SECRETARIA DE NEGÓCIOS JURÍDICOS</b> <b>PROCON - Serviço De Proteção Ao Consumidor</b> <b>Edital Nº 19/2014</b></p>
<p>O diretor do PROCON Municipal de Sorocaba/SP, por este edital, notifica os consumidores e os fornecedores, abaixo relacionados, da decisão final proferida nas respectivas reclamações individuais, adotando como relatório as razões constantes da manifestação técnica da ficha de baixa. É de 15 (quinze) dias o prazo aberto para interposição de eventual recurso administrativo dirigido ao Sr. Diretor do PROCON de Sorocaba, sito à Rua Nogueira Martins, nº 513 – Centro, Sorocaba/SP, CEP: 18035-257, por petição escrita, conteúdo, necessariamente, os nomes e a qualificação das partes; os fundamentos de fato e de direito; e o pedido de nova decisão.</p> <p>FA - FORNECEDOR - CNPJ - CONSUMIDOR – RESULTADO</p> <p>0111-024.766-5 - Tim Celular S.A. – 04206050000180 - Luiz Henrique Alves – Fundamentada Não Atendida</p> <p>0111-024.847-2 - Engesseis Comercio E Servicos De Beleza Ltda. – Me – 07514209000112 - Nara Cristina Marques – Fundamentada Atendida</p> <p>0111-025.235-1 – Implantus - Marcia Da Silva Cordeiro Santos – Não Fundamentada/Encerrada</p> <p>0111-025.378-6 - Companhia Piratininga De Força E Luz – 04172213002529 - Joao Bento Ferreira – Fundamentada Atendida</p> <p>0111-025.430-6 - M.M. Company Treinamento E Servicos De Informatica – 07430761000122 - Jorge Bezerra Da Silva – Não Fundamentada/Encerrada</p> <p>Sorocaba, 25 de abril de 2014.</p> <p style="text-align: center;"><b>DOMINGOS PAES VIEIRA FILHO</b> <b>Diretor do PROCON Municipal de Sorocaba-SP</b></p>

<p><b>SECRETARIA DE NEGÓCIOS JURÍDICOS</b> <b>PROCON - Serviço de Proteção ao Consumidor</b> <b>Edital nº 18/2014</b></p>
<p>O Chefe da Divisão de Proteção ao Consumidor – PROCON Sorocaba/SP, por este edital, notifica os consumidores e os fornecedores, abaixo relacionados, da decisão final proferida nos autos das respectivas reclamações individuais, adotando como relatório as razões constantes da manifestação técnica da ficha de baixa tendo em vista a formação do cadastro de reclamações fundamentadas, previsto no artigo 44, da Lei Federal n.º 8.078, de 11 de setembro de 1990. É de 15 (quinze) dias o prazo aberto para interposição de eventual recurso administrativo dirigido ao Sr. Diretor do Procon de Sorocaba, sito à Rua Nogueira Martins, nº 513 – Centro, Sorocaba/SP, CEP: 18035-257, por petição escrita, conteúdo, necessariamente, os nomes e a qualificação das partes; os fundamentos de fato e de direito; e o pedido de nova decisão.</p> <p>FA - FORNECEDOR - CNPJ - CONSUMIDOR – RESULTADO</p> <p>0113-015.232-5 - Bv Financeira Sa Credito Financiamento e Investime - 01149953000189 - Fernando Eduardo Gonçalves Costa - Fundamentada Não Atendida</p> <p>0113-016.155-4 - Bv Financeira Sa Credito Financiamento e Investime - 01149953000189 - Erivelto Humberto de Lima - Fundamentada Não Atendida</p> <p>0113-016.256-5 - Banco Panamericano S/a - 59285411000113 - Rene Descartes Sancon - Fundamentada Não Atendida</p> <p>0113-016.327-0 - Banco Itaucard S/a - 17192451000170 - Edmilza Rosa Freire - Fundamentada Não Atendida</p> <p>0113-016.372-9 - Banco Panamericano S/a - 59285411000113 - Andre Silva Gomes - Fundamentada Não Atendida</p> <p>0113-017.010-7 - Hsbc Bank Brasil S/a Banco Multiplo - 01701201000189 - Rafael Valim Quintiliano - Fundamentada Não Atendida</p> <p>0113-018.935-0 - Universo Online S/a Uol - 01109184000195 - Fabio Henrique Simi - Fundamentada Não Atendida</p> <p>0113-019.166-5 - Abrao Reze Comercio de Veiculos Ltda - 49708811000564 - Carlos Lopes Machado - Fundamentada Atendida</p> <p>0113-019.227-9 - Digibras Indústria do Brasil S/a - 07130025000159 - Eliane Marcolino Ferreira Barbosa - Não Fundamentada/Encerrada</p> <p>0113-019.272-7 - Banco Bradesco Financiamentos S/a - 07207996000150 - Nelson Rodrigues Silva - Fundamentada Não Atendida</p> <p>0113-019.334-9 - Casa Bahia Comercial Ltda - 59291534064564 - Cristiano Barducci de Franca - Não Fundamentada/Encerrada</p> <p>0113-019.500-6 - Lv Agencia de Turismo Ltda - 06916789000101 - Cesar Benedito de Barros - Fundamentada Atendida</p> <p>0113-019.592-9 - Bv Financeira Sa Credito Financiamento e Investime - 01149953000189 - Sergio Pereira dos Santos - Fundamentada Não Atendida</p> <p>0113-019.721-3 - Banco Itaucard S/a - 17192451000170 - Nelson Jeronimo Andrade - Fundamentada Não Atendida</p> <p>0113-019.726-4 - Serviço Autonomo de Agua e Esgoto - 71480560000139 - Fernando de Almeida Andrade - Não Fundamentada/Encerrada</p> <p>0113-019.787-3 - Tnl Pcs S/a - 04164616002879 - Daniele Cristina da Silva - Não Fundamentada/Encerrada</p> <p>0113-019.825-9 - Banco Bradesco S/a - 60746948000112 - Gilmar Gravina de Oliveira - Fundamentada Não Atendida</p> <p>0113-020.430-0 - PagueSeguro Internet Ltda - 08561701000101 - Eliana Magri Cristiano - Fundamentada Atendida</p> <p>0113-020.575-1 - Tnl Pcs S.a. - 04164616000159 - Rute Alves de Souza - Fundamentada Atendida</p> <p>0113-020.654-2 - Banco Panamericano S/a - 59285411000113 - Anderson Alex Ferraz da Silva - Fundamentada Não Atendida</p> <p>0113-020.776-5 - Neon Distribuidora de Produtos Eletronicos Ltda - 10310483000184 - Sonia Antunes Santos - Fundamentada Não Atendida</p> <p>0113-020.777-3 - Akatus Meios de Pagamento S/a - 14576597000121 - Sonia Antunes Santos - Fundamentada Não Atendida</p> <p>0113-020.846-2 - Caixa Econômica Federal - Cef - 00360305000104 - Edson Gonçalves da Silva - Fundamentada Não Atendida</p> <p>0113-020.878-4 - Magnum Comercial e Construtora Ltda. - 43415116000102 - Raimundo Alves dos Santos - Fundamentada Não Atendida</p> <p>0113-020.909-2 - Banco Bgn S/a - 00558456000171 - Silvana Roque de Sousa - Não Fundamentada/Encerrada</p> <p>0113-020.931-2 - Zappin Moveis Ltda - 03689000000139 - Idalina da Silva Muniz - Fundamentada Atendida</p> <p>0113-021.002-4 - Sony Brasil Ltda - 434470440000410 - Adriana Almeida da Silva - Fundamentada Atendida</p> <p>0113-021.016-9 - Habitcasa Cosultoria de Imóveis Ltda - 09082022000112 - Camila Daniele Pires dos Santos - Não Fundamentada/Encerrada</p> <p>0113-021.018-5 - Boulder Engenharia e Participações Ltda - 09413206000118 - Camila Daniele Pires dos Santos - Não Fundamentada/Encerrada</p> <p>0113-021.044-8 - Fort House Comercio de Moveis Ltda - 0482587000173 - Gregor Armelin de Meira - Não Fundamentada/Encerrada</p> <p>0113-021.071-9 - Bv Financeira Sa Credito Financiamento e Investime - 01149953000189 - Benedito Rodrigues - Fundamentada Atendida</p> <p>0113-021.072-7 - Brazilian Mortgages Companhia Hipotecaria - 62237367000180 - Henry Lesjak Martos - Não Fundamentada/Encerrada</p> <p>0113-021.082-9 - Companhia Piratininga de Força e Luz - 04172213002529 - Aldeney Pavane - Não Fundamentada/Encerrada</p> <p>0113-021.089-6 - Atlantico Fundo de Investimento Em Direitos Credit - 09194841000151 - João Batista Cunha Campos - Não Fundamentada/Encerrada</p> <p>0113-021.145-9 - Carrefour Comercio e Industria Ltda. - 45543915021421 - Vanderlei Rodrigues - Não Fundamentada/Encerrada</p> <p>0113-021.146-7 - Maria de Lourdes Fonseca Ciandrini Me - 13263383000132 - Vanderlei Rodrigues - Não Fundamentada/Encerrada</p> <p>0113-021.158-5 - Leandro Pereira de Magalhaes 29539946883 - 17319830000189 - Fernando Zenha - Não Fundamentada/Encerrada</p>
<p><b>SECRETARIA DE NEGÓCIOS JURÍDICOS</b> <b>DIVISÃO DE CONTROLE DE DOCUMENTOS E ATOS OFICIAIS</b> <b>PROCESSOS DESPACHADOS PELO SR. SECRETÁRIO DOS</b> <b>NEGÓCIOS JURÍDICOS</b></p>
<p>1 – PROCESSO Nº 3.776-9/1973 Interessado – João Machado de Moraes Assunto – Permissão de Uso Requerimento datado de 30/01/2013 Despacho - INDEFERIDO</p> <p>2 – PROCESSO Nº 4.807-5/2014 Interessado – Escola de Samba Estrela da Vila Assunto – Permissão de Uso Requerimento datado de 17/02/2014 Despacho - INDEFERIDO</p> <p>3 – PROCESSO Nº 5.588/2014 Interessado – Marilza Barcelos da Silva Assunto – Ressarcimento de Danos Requerimento datado de 26/02/2014 Despacho – INDEFERIDO</p> <p>4 – PROCESSO Nº 32.629/2013 Interessado – Associação Moradores e Proprietários J. Piazza Di Roma Assunto – Permissão de Uso Requerimento datado de 23/10/2013 Despacho – INDEFERIDO</p> <p>5 – PROCESSO Nº 4.420-7/2014</p>
<p>Interessado – Walter Vidal Ocanha Assunto – Intimação Requerimento datado de 10/02/2014 Despacho – INDEFERIDO</p> <p>6 – PROCESSO Nº 10.058-9/2013 Interessado – Jose Antonio de Medeiros Assunto – Intimação Requerimento datado de 19/03/2013 Despacho – INDEFERIDO</p> <p>7 – PROCESSO Nº 6.432-0/2014 Interessado – Denis Lima Assunto – Solicita Informações Requerimento datado de 07/03/2014 Despacho – INDEFERIDO</p> <p>8 – PROCESSO Nº 4.415-7/2014 Interessado – Maria Adélia Assunto – Intimação Requerimento datado de 19/02/2014 Despacho – INDEFERIDO</p> <p>9 – PROCESSO Nº 7.883-7/2012 Interessado – Santa Maria Agropecuária Ltda. Assunto – Correção de Lançamento Requerimento datado de 13/03/2012 Despacho – INDEFERIDO</p> <p style="text-align: center;"><b>VIVIANE DA MOTTA BERTO</b> <b>Chefe da Divisão de Controle de Documentos e Atos Oficiais</b></p>

(Processo nº 9.568/2002)

DECRETO Nº 21.128, DE 15 DE ABRIL DE 2 014.

(Dispõe sobre revogação do Decreto nº 13.581 de 19 de Setembro de 2002, que dispõe sobre permissão de uso de bem público municipal a título precário, e suas alterações através dos Decretos nºs 18.192 de 13 de Abril de 2010 e 18.515 de 1 de Setembro de 2010 e dá outras providências).

ANTONIO CARLOS PANNUNZIO, Prefeito do Município de Sorocaba, no uso das atribuições que lhe são conferidas pela Lei Orgânica do Município,

DECRETA:

Art. 1º Fica expressamente revogado o Decreto nº 13.581 de 19 de Setembro de 2002, que dispõe sobre permissão de uso de bem público municipal ao Sr. HUMBERTO JOSÉ DE SOUZA e suas alterações através dos Decretos nºs 18.192 de 13 de Abril de 2010 e 18.515 de 1 de Setembro de 2010, conforme consta do Processo Administrativo nº 9.568/2002.

Art. 2º As despesas decorrentes da execução do presente Decreto correrão por conta de verba orçamentária própria.

Art. 3º Este Decreto entra em vigor na data de sua publicação.

Palácio dos Tropeiros, em 15 de Abril de 2 014, 359º da Fundação de Sorocaba.

**ANTONIO CARLOS PANNUNZIO**  
Prefeito Municipal

**ANESIO APARECIDO LIMA**  
Secretário de Negócios Jurídicos

**JOÃO LEANDRO DA COSTA FILHO**  
Secretário de Governo e Segurança Comunitária

Publicado na Divisão de Controle de Documentos e Atos Oficiais, na data supra.

**SOLANGE APARECIDA GEREVINI LLAMAS**  
Chefe da Divisão de Controle de Documentos e Atos Oficiais

# Respeite as vagas preferenciais.



UMA CAMPANHA PELA BOA EDUCAÇÃO NAS RUAS

**URBES**  
TRÂNSITO E TRANSPORTES



**Prefeitura de  
SOROCABA**



**OUVIDORIA  
da SAÚDE**  
Respeito ao cidadão

Paço Municipal - Andar Térreo  
Segunda à sexta-feira, das 8h às 17h  
(15) 3238-2526  
ouvidoria@sorocaba.sp.gov.br

## LEIS

(Processo nº 7.524/2009)  
LEI COMPLEMENTAR Nº 1, DE 23 DE ABRIL DE 2 014.

(Dispõe sobre a composição e atribuições do Conselho Municipal de Esporte e Lazer - CMEL, criado pelo art. 157, § 3º, da Lei Orgânica do Município e dá outras providências).

Projeto de Lei Complementar nº 514/2013 – autoria do EXECUTIVO.

A Câmara Municipal de Sorocaba decreta e eu promulgo a seguinte Lei:

Art. 1º O Conselho Municipal de Esporte e Lazer – CMEL é órgão colegiado de normatização, deliberação e assessoramento, diretamente vinculado ao Secretário de Esportes e Lazer, cabendo-lhe:

I - zelar pela aplicação dos princípios e preceitos desta Lei Complementar;

II - oferecer subsídios técnicos à elaboração do Plano Municipal do Desporto;

III - emitir pareceres e recomendações sobre questões desportivas municipais;

IV - Examinar os pedidos e emitir parecer sobre a conveniência e oportunidade da concessão de Bolsa-Atleta Sorocaba, nos termos da legislação de regência;

V - exercer outras atribuições previstas na legislação em vigor, relativas a questões de natureza desportiva.

Parágrafo único. A Secretaria de Esportes e Lazer dará apoio técnico e administrativo ao CMEL.

Art. 2º O CMEL será composto por nove membros, sendo quatro indicados pelo Secretário de Esportes e Lazer, que o presidirá, e quatro eleitos dentre os que atenderem edital de chamamento dos interessados em participar do CMEL, para um mandato de dois anos, permitida uma recondução.

Parágrafo único. Poderão ser candidatos ao CMEL os representantes de organizações sociais ligadas ao segmento

esportivo; devidamente constituídas e sediadas em Sorocaba, com o mínimo de dois anos de funcionamento.

Art. 3º O CMEL reunir-se-á por convocação do seu presidente, a quem cumpre estabelecer o regimento de funcionamento do órgão, sendo sua a prerrogativa de implantar as ações deliberadas ou rejeitá-las, conforme critérios de conveniência e oportunidade.

Art. 4º Os membros do CMEL não serão remunerados, sendo considerados relevantes seus préstimos para o desenvolvimento do desporto no âmbito municipal.

Art. 5º Revoga-se a Lei nº 8.982, de 16 de Novembro de 2009.

Art. 6º As despesas decorrentes da execução da presente Lei Complementar, correrão por conta de dotação orçamentária própria.

Art. 7º Esta Lei Complementar entra em vigor na data de sua publicação.

Palácio dos Tropeiros, em 23 de Abril de 2 014, 359º da Fundação de Sorocaba.

**ANTONIO CARLOS PANNUNZIO**  
Prefeito Municipal

**ANESIO APARECIDO LIMA**  
Secretário de Negócios Jurídicos

**JOÃO LEANDRO DA COSTA FILHO**  
Secretário de Governo e Segurança Comunitária

Publicada na Divisão de Controle de Documentos e Atos Oficiais, na data supra.

**VIVIANE DA MOTTA BERTO**  
Chefe da Divisão de Controle de Documentos e Atos Oficiais  
em substituição

Sorocaba, 5 de Dezembro de 2 013.

SEJ-DCDAO-PL-EX-123/2013  
Processo nº 7.524/2009

Excelentíssimo Senhor Presidente:

Ante a recente reforma administrativa operada pela Lei nº 10.589, de 3 de Outubro de 2013, e considerando também a necessidade de adequar a estrutura do Conselho Municipal de Esportes e Lazer – CMEL, criado pelo art. 157, § 3º, da Lei Orgânica do Município e regulamentado pela Lei nº 8.982, de 16 de Novembro de 2009, para que passe a funcionar nos termos da renovada organização administrativa da SEMES, bem como as disposições da Lei Federal nº 9.615, de 24 de Março de 1998, alterada pela Lei nº 12.395, de 16 de Março de 2011, e considerando ainda os termos do parágrafo único do art. 25 da Lei Federal nº 9.615, de 24 de Março de 1998, segundo o qual é facultado aos Municípios constituir sistemas próprios de desporto, é que enviamos o presente Projeto de Lei esperando contar com o total apoio de todos os membros desta Casa no sentido de aprovar o presente Projeto de Lei.

Atenciosamente,

**ANTONIO CARLOS PANNUNZIO**  
Prefeito Municipal

Ao  
Exmo. Sr.,  
JOSÉ FRANCISCO MARTINEZ  
DD. Presidente da Câmara Municipal de  
SOROCABA  
PL Conselho Esportes CMEL

PROTOCOLADO GERAL - 05-Dez-2013-16:18-18-131234-3/3

CÂMARA MUNICIPAL DE SOROCABA

**SEF****Secretaria da Fazenda**

**RELATÓRIO RESUMIDO DA EXECUÇÃO ORÇAMENTÁRIA  
BALANÇO ORÇAMENTÁRIO  
ORÇAMENTOS FISCAL E DA SEGURIDADE SOCIAL**

MUNICÍPIO: SOROCABA/SP - PODER EXECUTIVO

CNPJ: 46.634.044/0001-74

Exercício: 2014

Período de referência: JANEIRO A FEVEREIRO DE 2014/BIMESTRE JANEIRO-FEVEREIRO

CVA: 2014041714492000501300

RREO - Anexo 1 (LRF, Art. 52, inciso I, alíneas "a" e "b" do inciso II e § 1º)

RS 1,00

CAMPO	RECEITAS	PREVISÃO INICIAL	PREVISÃO ATUALIZADA (a)	RECEITAS REALIZADAS				SALDO (a-c)
				No Bimestre (b)	% (b/a)	Até o Bimestre (c)	% (c/a)	
1	<b>RECEITAS (EXCETO INTRA-ORÇAMENTÁRIAS) (I)</b>	2.073.409.250,00	2.355.349.803,95	351.558.404,54	14,93	351.558.404,54	14,93	2.003.791.399,41
2	<b>RECEITAS CORRENTES</b>	1.955.292.250,00	2.234.956.738,93	348.694.503,90	15,60	348.694.503,90	15,60	1.886.262.235,03
3	RECEITA TRIBUTÁRIA	522.168.000,00	531.857.726,51	63.686.942,13	11,97	63.686.942,13	11,97	468.170.784,38
4	Impostos	459.841.000,00	459.841.000,00	61.941.163,45	13,47	61.941.163,45	13,47	397.899.836,55
5	Taxas	62.216.000,00	71.905.726,51	1.744.124,05	2,43	1.744.124,05	2,43	70.161.602,46
6	Contribuição de Melhoria	111.000,00	111.000,00	1.654,63	1,49	1.654,63	1,49	109.345,37
7	RECEITA DE CONTRIBUIÇÕES	79.647.000,00	79.481.211,82	12.901.054,60	16,23	12.901.054,60	16,23	66.580.157,22
8	Contribuições Sociais	79.647.000,00	79.481.211,82	12.901.054,60	16,23	12.901.054,60	16,23	66.580.157,22
9	Contribuição de Intervenção no Domínio Econômico	0,00	0,00	0,00	0,00	0,00	0,00	0,00
10	Contribuição de Iluminação Pública	0,00	0,00	0,00	0,00	0,00	0,00	0,00
11	RECEITA PATRIMONIAL	182.543.000,00	193.948.851,21	35.869.034,83	18,49	35.869.034,83	18,49	158.079.816,38
12	Receitas Imobiliárias	2.021.000,00	2.016.134,68	67.639,34	3,35	67.639,34	3,35	1.948.495,34
13	Receitas de Valores Mobiliários	37.658.000,00	47.493.470,18	11.242.294,53	23,67	11.242.294,53	23,67	36.251.175,65
14	Receitas de Concessões e Permissões	142.864.000,00	144.439.246,35	24.559.100,96	17,00	24.559.100,96	17,00	119.880.145,39
15	Compensações Financeiras	0,00	0,00	0,00	0,00	0,00	0,00	0,00
16	Receita Decorrente do Direito de Exploração de Bens Públicos em Áreas de Domínio Público	0,00	0,00	0,00	0,00	0,00	0,00	0,00
17	Receita da Cessão de Direitos	0,00	0,00	0,00	0,00	0,00	0,00	0,00
18	Outras Receitas Patrimoniais	0,00	0,00	0,00	0,00	0,00	0,00	0,00
19	RECEITA AGROPECUÁRIA	0,00	0,00	0,00	0,00	0,00	0,00	0,00
20	Receita da Produção Vegetal	0,00	0,00	0,00	0,00	0,00	0,00	0,00
21	Receita da Produção Animal e Derivados	0,00	0,00	0,00	0,00	0,00	0,00	0,00
22	Outras Receitas Agropecuárias	0,00	0,00	0,00	0,00	0,00	0,00	0,00
23	RECEITA INDUSTRIAL	0,00	0,00	0,00	0,00	0,00	0,00	0,00
24	Receita da Indústria Extrativa Mineral	0,00	0,00	0,00	0,00	0,00	0,00	0,00
25	Receita da Indústria de Transformação	0,00	0,00	0,00	0,00	0,00	0,00	0,00
26	Receita da Indústria de Construção	0,00	0,00	0,00	0,00	0,00	0,00	0,00
27	Outras Receitas Industriais	0,00	0,00	0,00	0,00	0,00	0,00	0,00
28	RECEITA DE SERVIÇOS	178.542.000,00	428.547.400,00	25.657.668,05	5,99	25.657.668,05	5,99	402.889.731,95
29	TRANSFERÊNCIAS CORRENTES	856.281.250,00	857.991.844,69	186.419.911,38	21,73	186.419.911,38	21,73	671.571.933,31
30	Transferências Intergovernamentais	844.102.800,00	844.348.880,48	182.655.502,87	21,63	182.655.502,87	21,63	661.693.377,61
31	Transferências de Instituições Privadas	0,00	0,00	0,00	0,00	0,00	0,00	0,00
32	Transferências do Exterior	0,00	0,00	0,00	0,00	0,00	0,00	0,00
33	Transferências de Pessoas	0,00	0,00	0,00	0,00	0,00	0,00	0,00
34	Transferências de Convênios	12.178.450,00	13.642.964,21	3.764.408,51	27,59	3.764.408,51	27,59	9.878.555,70

**RELATÓRIO RESUMIDO DA EXECUÇÃO ORÇAMENTÁRIA  
BALANÇO ORÇAMENTÁRIO  
ORÇAMENTOS FISCAL E DA SEGURIDADE SOCIAL**

MUNICÍPIO: SOROCABA/SP - PODER EXECUTIVO

CNPJ: 46.634.044/0001-74

Exercício: 2014

Período de referência: JANEIRO A FEVEREIRO DE 2014/BIMESTRE JANEIRO-FEVEREIRO

CVA: 2014041714492000501300

RREO - Anexo 1 (LRF, Art. 52, inciso I, alíneas "a" e "b" do inciso II e § 1º)

RS 1,00

35	Transferências para o Combate à Fome	0,00	0,00	0,00	0,00	0,00	0,00	0,00
36	OUTRAS RECEITAS CORRENTES	136.111.000,00	143.129.704,70	24.159.892,91	16,88	24.159.892,91	16,88	118.969.811,79
37	Multas e Juros de Mora	23.122.000,00	24.109.940,28	2.950.111,37	12,24	2.950.111,37	12,24	21.159.828,91
38	Indenizações e Restituições	18.476.000,00	23.487.678,61	7.376.994,36	31,41	7.376.994,36	31,41	16.110.684,25
39	Receita da Dívida Ativa	50.149.000,00	51.061.771,93	10.344.197,62	20,26	10.344.197,62	20,26	40.717.574,31
40	Receitas Decorrentes de Aportes Periódicos para Amortização de Déficit Atuarial do RPPS.	0,00	0,00	0,00	0,00	0,00	0,00	0,00
41	Receitas Correntes Diversas	44.364.000,00	44.470.313,88	3.488.589,56	7,84	3.488.589,56	7,84	40.981.724,32
42	<b>RECEITAS DE CAPITAL</b>	118.117.000,00	120.393.065,02	2.863.900,64	2,38	2.863.900,64	2,38	117.529.164,38
43	OPERAÇÕES DE CRÉDITO	77.060.000,00	77.060.000,00	0,00	0,00	0,00	0,00	77.060.000,00
44	Operações de Crédito Internas	77.060.000,00	77.060.000,00	0,00	0,00	0,00	0,00	77.060.000,00
45	Operações de Crédito Externas	0,00	0,00	0,00	0,00	0,00	0,00	0,00
46	ALIENAÇÃO DE BENS	10.000,00	21.283,20	11.405,00	53,59	11.405,00	53,59	9.878,20
47	Alienação de Bens Móveis	2.000,00	13.283,20	10.993,20	82,76	10.993,20	82,76	2.290,00
48	Alienação de Bens Imóveis	8.000,00	8.000,00	411,80	5,15	411,80	5,15	7.588,20
49	AMORTIZAÇÃO DE EMPRÉSTIMOS	0,00	0,00	0,00	0,00	0,00	0,00	0,00
50	TRANSFERÊNCIAS DE CAPITAL	41.047.000,00	43.311.781,82	2.852.495,64	6,59	2.852.495,64	6,59	40.459.286,18
51	Transferências Intergovernamentais - Rec. Capital	0,00	948.453,87	948.453,87	100,00	948.453,87	100,00	0,00
52	Transferências de Instituições Privadas - Rec. Capital	0,00	0,00	0,00	0,00	0,00	0,00	0,00
53	Transferências do Exterior - Rec. Capital	0,00	0,00	0,00	0,00	0,00	0,00	0,00
54	Transferências de Pessoas - Rec. Capital	0,00	0,00	0,00	0,00	0,00	0,00	0,00
55	Transferências de Outras Instituições Públicas	0,00	0,00	0,00	0,00	0,00	0,00	0,00
56	Transferências de Convênios - Rec. Capital	41.047.000,00	42.363.327,95	1.904.041,77	4,49	1.904.041,77	4,49	40.459.286,18
57	Transferências para o Combate à Fome - Rec. Capital	0,00	0,00	0,00	0,00	0,00	0,00	0,00
58	OUTRAS RECEITAS DE CAPITAL	0,00	0,00	0,00	0,00	0,00	0,00	0,00
59	Integralização do Capital Social	0,00	0,00	0,00	0,00	0,00	0,00	0,00
60	Dívida Ativa Prov. da Amortiz. de Emp. e Financiamentos	0,00	0,00	0,00	0,00	0,00	0,00	0,00
61	Receitas de Capital Diversas - Rec. Capital	0,00	0,00	0,00	0,00	0,00	0,00	0,00
62	<b>RECEITAS (INTRA-ORÇAMENTÁRIAS) (II)</b>	124.120.000,00	145.909.392,68	22.925.526,85	14,61	22.925.526,85	14,61	122.983.865,83
63	Contribuições Sociais	124.110.000,00	126.699.392,68	19.725.526,85	15,56	19.725.526,85	15,56	106.973.865,83
64	Receita de Serviços	0,00	19.200.000,00	3.200.000,00	8,33	3.200.000,00	8,33	16.000.000,00
65	Multas e Juros de Mora	5.000,00	5.000,00	0,00	0,00	0,00	0,00	5.000,00
66	Receitas Correntes Diversas	5.000,00	5.000,00	0,00	0,00	0,00	0,00	5.000,00
67	<b>SUBTOTAL DAS RECEITAS (III) = (I+II)</b>	2.197.529.250,00	2.501.259.196,63	374.483.931,39	14,97	374.483.931,39	14,97	2.126.775.265,24
68	OPERAÇÕES DE CRÉDITO / REFINANCIAMENTO (IV)	0,00	0,00	0,00	0,00	0,00	0,00	0,00
69	Operações de Crédito Internas - Ref.	0,00	0,00	0,00	0,00	0,00	0,00	0,00

**RELATÓRIO RESUMIDO DA EXECUÇÃO ORÇAMENTÁRIA  
BALANÇO ORÇAMENTÁRIO  
ORÇAMENTOS FISCAL E DA SEGURIDADE SOCIAL**

MUNICÍPIO: SOROCABA/SP - PODER EXECUTIVO

CNPJ: 46.634.044/0001-74

Exercício: 2014

Período de referência: JANEIRO A FEVEREIRO DE 2014/BIMESTRE JANEIRO-FEVEREIRO

CVA: 2014041714492000501300

RREO - Anexo 1 (LRF, Art. 52, inciso I, alíneas "a" e "b" do inciso II e § 1º)

RS 1,00

70	Mobiliária	0,00	0,00	0,00	0,00	0,00	0,00	0,00
71	Contratual	0,00	0,00	0,00	0,00	0,00	0,00	0,00
72	Operações de Crédito Externas - Ref.	0,00	0,00	0,00	0,00	0,00	0,00	0,00
73	Mobiliária - Créd. Externo	0,00	0,00	0,00	0,00	0,00	0,00	0,00
74	Contratual - Créd. Externo	0,00	0,00	0,00	0,00	0,00	0,00	0,00
75	<b>SUBTOTAL COM REFINANCIAMENTO (V) = (III+IV)</b>	2.197.529.250,00	2.501.259.196,63	374.483.931,39	14,97	374.483.931,39	14,97	2.126.775.265,24
76	<b>DÉFICIT (VI)</b>	-	-	-	-	-	-	-
77	<b>TOTAL (VII) = (V+VI)</b>	2.197.529.250,00	2.501.259.196,63	374.483.931,39	14,97	374.483.931,39	-	-
78	SALDOS DE EXERCÍCIOS ANTERIORES (UTILIZADOS PARA CRÉDITOS ADICIONAIS)	-	0,00	-	-	40.263.925,60	-	-

79	Superávit Financeiro	-	0,00	-	-	40.263.925,60	-	-	-	-
80	Reabertura de Créditos Adicionais	-	0,00	-	-	0,00	-	-	-	-

CAMPO	DESPESAS	DOTAÇÃO INICIAL (d)	CRÉDITOS ADICIONAIS (e)	DOTAÇÃO ATUALIZADA (f) = (d+e)	DESPESAS EMPENHADAS		DESPESAS LIQUIDADAS			SALDO (f-g)
					No Bimestre	Até o Bimestre	No Bimestre.	Até o Bimestre. (g)	% (g/f)	
81	<b>DESPESAS (EXCETO INTRA-ORÇAMENTÁRIAS) (VIII)</b>	1.981.365.250,00	48.031.398,30	2.029.396.648,30	959.517.295,33	959.517.295,33	246.599.217,52	246.599.217,52	12,15	1.782.797.430,78
82	<b>DESPESAS CORRENTES</b>	1.723.914.750,00	46.357.738,31	1.770.272.488,31	872.511.827,14	872.511.827,14	221.300.460,20	221.300.460,20	12,50	1.548.972.028,11
83	PESSOAL E ENCARGOS SOCIAIS	820.618.000,00	-9.374.818,23	811.243.181,77	224.021.278,31	224.021.278,31	119.244.900,46	119.244.900,46	14,70	691.998.281,31
84	JUROS E ENCARGOS DA DÍVIDA	9.222.000,00	1.900.000,00	11.122.000,00	8.923.571,37	8.923.571,37	2.579.168,69	2.579.168,69	23,19	8.542.831,31
85	OUTRAS DESPESAS CORRENTES	894.074.750,00	53.832.556,54	947.907.306,54	639.566.977,46	639.566.977,46	99.476.391,05	99.476.391,05	10,49	848.430.915,49
86	<b>DESPESAS DE CAPITAL</b>	212.616.500,00	1.673.659,99	214.290.159,99	87.005.468,19	87.005.468,19	25.298.757,32	25.298.757,32	11,81	188.991.402,67
87	INVESTIMENTOS	212.616.500,00	1.673.659,99	214.290.159,99	56.287.749,77	56.287.749,77	15.773.852,84	15.773.852,84	7,36	198.516.307,15
88	INVERSÕES FINANCEIRAS	0,00	0,00	0,00	0,00	0,00	0,00	0,00	0,00	0,00
89	AMORTIZAÇÃO DA DÍVIDA	0,00	0,00	0,00	30.717.718,42	30.717.718,42	9.524.904,48	9.524.904,48	0,00	-9.524.904,48
90	<b>RESERVA DE CONTINGÊNCIA</b>	5.354.000,00	0,00	5.354.000,00	-	-	-	-	-	-
91	<b>RESERVA DO RPPS</b>	39.480.000,00	0,00	39.480.000,00	-	-	-	-	-	-
92	<b>DESPESAS INTRA-ORÇAMENTÁRIAS (IX)</b>	124.120.000,00	-1.827.100,00	122.292.900,00	59.730.412,05	59.730.412,05	24.044.324,96	24.044.324,96	19,66	98.248.575,04
93	Pessoal e encargos sociais	95.303.000,00	-1.827.100,00	93.475.900,00	30.913.412,05	30.913.412,05	19.544.324,96	19.544.324,96	20,90	73.931.575,04
94	Outras despesas correntes	28.817.000,00	0,00	28.817.000,00	28.817.000,00	28.817.000,00	4.500.000,00	4.500.000,00	15,61	24.317.000,00
95	<b>SUBTOTAL DAS DESPESAS (X) = (VIII+IX)</b>	2.105.485.250,00	46.204.298,30	2.151.689.548,30	1.019.247.707,38	1.019.247.707,38	270.643.542,48	270.643.542,48	12,58	1.881.046.005,82
96	<b>AMORTIZAÇÃO DA DÍVIDA / REFINANCIAMENTO (XI)</b>	46.500.000,00	4.670.000,00	51.170.000,00	0,00	0,00	0,00	0,00	0,00	51.170.000,00
97	Amortização da Dívida Interna	46.500.000,00	4.670.000,00	51.170.000,00	0,00	0,00	0,00	0,00	0,00	51.170.000,00
98	Dívida Mobiliária	0,00	0,00	0,00	0,00	0,00	0,00	0,00	0,00	0,00
99	Outras Dívidas	46.500.000,00	4.670.000,00	51.170.000,00	0,00	0,00	0,00	0,00	0,00	51.170.000,00
100	Amortização da Dívida Externa	0,00	0,00	0,00	0,00	0,00	0,00	0,00	0,00	0,00
101	Dívida Mobiliária - Div. Externa	0,00	0,00	0,00	0,00	0,00	0,00	0,00	0,00	0,00

**RELATÓRIO RESUMIDO DA EXECUÇÃO ORÇAMENTÁRIA  
BALANÇO ORÇAMENTÁRIO  
ORÇAMENTOS FISCAL E DA SEGURIDADE SOCIAL**

MUNICÍPIO: SOROCABA/SP - PODER EXECUTIVO

CNPJ: 46.634.044/0001-74

Exercício: 2014

Período de referência: JANEIRO A FEVEREIRO DE 2014/BIMESTRE JANEIRO-FEVEREIRO

CVA: 2014041714492000501300

RREO - Anexo 1 (LRF, Art. 52, inciso I, alíneas "a" e "b" do inciso II e § 1º)

RS 1,00

102	Outras Dívidas - Div. Externa	0,00	0,00	0,00	0,00	0,00	0,00	0,00	0,00	0,00
103	<b>SUBTOTAL COM REFINANCIAMENTO (XII) = (X+XI)</b>	2.151.985.250,00	50.874.298,30	2.202.859.548,30	1.019.247.707,38	1.019.247.707,38	270.643.542,48	270.643.542,48	12,29	1.932.216.005,82
104	<b>SUPERÁVIT (XIII)</b>	-	-	-	-	-	-	103.840.388,91	-	-
105	<b>TOTAL (XIV) = (XII+XIII)</b>	2.151.985.250,00	50.874.298,30	2.202.859.548,30	1.019.247.707,38	1.019.247.707,38	270.643.542,48	374.483.931,39	-	-

CAMPO	ATO DECLARATÓRIO	DATA DA PUBLICAÇÃO	MEIO DA PUBLICAÇÃO (Diário Oficial, Edital, etc)
106	Os abaixo-assinados declaram que publicaram o relatório cujos dados encontram-se resumidos neste demonstrativo, conforme determina o art. 48 da Lei Compl. nº 101/00, na data e meio indicados a seguir		

Obs.: Contas intra-orçamentárias, inclusive os cálculos previstos nos cabeçalhos, deverão ser preenchidos manualmente pelo ente da Federação.

Fonte: SFPM 2014

Nota:

SOROCABA, 17/04/2014

ANTONIO CARLOS PANNUNZIO  
PREFEITO  
CPF.: 189.523.648-72

ROBERTO JULIANO  
CONTROLE INTERNO - SECRETÁRIO DE ADMINIS  
CPF.: 985.702.858-68

AURÍLIO SÉRGIO COSTA CAIADO  
SECRETÁRIO DA FAZENDA  
CPF.: 451.452.537-53

**RELATÓRIO RESUMIDO DA EXECUÇÃO ORÇAMENTÁRIA  
DEMONSTRATIVO DA EXECUÇÃO DAS DESPESAS POR FUNÇÃO/SUBFUNÇÃO  
ORÇAMENTOS FISCAL E DA SEGURIDADE SOCIAL**

MUNICÍPIO: SOROCABA/SP - PODER EXECUTIVO

CNPJ: 46.634.044/0001-74

Exercício: 2014

Período de referência: JANEIRO A FEVEREIRO DE 2014/BIMESTRE JANEIRO-FEVEREIRO

CVA: 2014041714492000501300

RREO - Anexo 2 (LRF, Art. 52, inciso II, alínea "c")

RS 1,00

CAMPO	CÓDIGO	FUNÇÃO/SUBFUNÇÃO	DOTAÇÃO INICIAL	DOTAÇÃO ATUALIZADA (a)	DESPESAS EMPENHADAS		DESPESAS LIQUIDADAS			SALDO (a-b)	
					No Bimestre	Até o Bimestre	No Bimestre.	Até o Bimestre. (b)	% (b/total b)		%, (b/a)
1		<b>DESPESAS (EXCETO INTRA-ORÇAMENTÁRIAS) (I)</b>	1.981.365.250,00	2.029.396.648,30	959.517.295,33	959.517.295,33	246.599.217,52	246.599.217,52	91,12	12,15	1.782.797.430,78
2	<b>00001</b>	<b>Legislativa</b>	38.555.000,00	38.555.000,00	31.574.091,59	31.574.091,59	5.358.502,09	5.358.502,09	1,98	13,90	33.196.497,91
3	01031	Ação Legislativa	38.555.000,00	38.555.000,00	31.574.091,59	31.574.091,59	5.358.502,09	5.358.502,09	1,98	13,90	33.196.497,91
4	01032	Controle Externo	0,00	0,00	0,00	0,00	0,00	0,00	0,00	0,00	0,00
5	<b>00002</b>	<b>Judiciária</b>	0,00	0,00	0,00	0,00	0,00	0,00	0,00	0,00	0,00
6	02061	Ação Judiciária	0,00	0,00	0,00	0,00	0,00	0,00	0,00	0,00	0,00
7	02062	Defesa do Interesse Público no Processo Judiciário	0,00	0,00	0,00	0,00	0,00	0,00	0,00	0,00	0,00
8	<b>00003</b>	<b>Essencial à Justiça</b>	13.854.000,00	13.854.000,00	2.180.495,68	2.180.495,68	1.641.340,89	1.641.340,89	0,61	11,85	12.212.659,11
9	03091	Defesa da Ordem Jurídica	0,00	0,00	0,00	0,00	0,00	0,00	0,00	0,00	0,00
10	03092	Representação Judicial e Extrajudicial	13.854.000,00	13.854.000,00	2.180.495,68	2.180.495,68	1.641.340,89	1.641.340,89	0,61	11,85	12.212.659,11
11	<b>00004</b>	<b>Administração</b>	214.426.325,00	216.031.325,00	111.332.169,23	111.332.169,23	28.586.303,83	28.586.303,83	10,56	13,23	187.445.021,17
12	04121	Planejamento e Orçamento	0,00	0,00	0,00	0,00	0,00	0,00	0,00	0,00	0,00
13	04122	Administração Geral	161.652.025,00	163.741.865,00	99.077.561,92	99.077.561,92	26.079.399,15	26.079.399,15	9,64	15,93	137.662.465,85
14	04123	Administração Financeira	0,00	0,00	0,00	0,00	0,00	0,00	0,00	0,00	0,00
15	04124	Controle Interno	0,00	0,00	0,00	0,00	0,00	0,00	0,00	0,00	0,00
16	04125	Normatização e Fiscalização	11.083.000,00	10.415.660,00	1.980.247,24	1.980.247,24	1.674.533,32	1.674.533,32	0,62	16,08	8.741.126,68
17	04126	Tecnologia da Informação	15.311.300,00	15.311.300,00	627.130,52	627.130,52	29.000,01	29.000,01	0,01	0,19	15.282.299,99
18	04127	Ordenamento Territorial	0,00	0,00	0,00	0,00	0,00	0,00	0,00	0,00	0,00
19	04128	Formação de Recursos Humanos	16.820.000,00	16.820.000,00	7.968.766,55	7.968.766,55	226.182,32	226.182,32	0,08	1,34	16.593.817,68
20	04129	Administração de Receitas	1.300.000,00	1.242.500,00	682.772,11	682.772,11	345.582,91	345.582,91	0,13	27,81	896.917,09
21	04130	Administração de Concessões	2.378.000,00	2.618.000,00	0,00	0,00	0,00	0,00	0,00	0,00	2.618.000,00
22	04131	Comunicação Social	5.882.000,00	5.882.000,00	995.690,89	995.690,89	231.606,12	231.606,12	0,09	3,94	5.650.393,88
23	<b>00005</b>	<b>Defesa Nacional</b>	0,00	0,00	0,00	0,00	0,00	0,00	0,00	0,00	0,00
24	05151	Defesa Aérea	0,00	0,00	0,00	0,00	0,00	0,00	0,00	0,00	0,00
25	05152	Defesa Naval	0,00	0,00	0,00	0,00	0,00	0,00	0,00	0,00	0,00
26	05153	Defesa Terrestre	0,00	0,00	0,00	0,00	0,00	0,00	0,00	0,00	0,00
27	<b>00006</b>	<b>Segurança Pública</b>	25.620.000,00	25.620.000,00	6.203.018,19	6.203.018,19	4.210.006,04	4.210.006,04	1,56	16,43	21.409.993,96
28	06181	Policimento	24.994.000,00	24.994.000,00	6.160.500,80	6.160.500,80	4.210.006,04	4.210.006,04	1,56	16,84	20.783.993,96
29	06182	Defesa Civil	150.000,00	150.000,00	39.085,39	39.085,39	0,00	0,00	0,00	0,00	150.000,00
30	06183	Informação e Inteligência	476.000,00	476.000,00	3.432,00	3.432,00	0,00	0,00	0,00	0,00	476.000,00
31	<b>00007</b>	<b>Relações Exteriores</b>	0,00	0,00	0,00	0,00	0,00	0,00	0,00	0,00	0,00
32	07211	Relações Diplomáticas	0,00	0,00	0,00	0,00	0,00	0,00	0,00	0,00	0,00
33	07212	Cooperação Internacional	0,00	0,00	0,00	0,00	0,00	0,00	0,00	0,00	0,00
34	<b>00008</b>	<b>Assistência Social</b>	46.586.000,00	51.418.420,56	22.079.454,47	22.079.454,47	2.900.006,89	2.900.006,89	1,07	5,64	48.518.413,67
35	08241	Assistência ao Idoso	1.138.200,00	1.138.200,00	51.296,50	51.296,50	28.233,30	28.233,30	0,01	2,48	1.109.966,70
36	08242	Assistência ao Portador de Deficiência	360.000,00	360.000,00	0,00	0,00	0,00	0,00	0,00	0,00	360.000,00
37	08243	Assistência à Criança e ao Adolescente	2.205.000,00	3.992.600,00	403.702,82						



141	28841	Refinanciamento da Dívida Interna	0,00	0,00	0,00	0,00	0,00	0,00	0,00	0,00	0,00	0,00
142	28842	Refinanciamento da Dívida Externa	0,00	0,00	0,00	0,00	0,00	0,00	0,00	0,00	0,00	0,00
143	28843	Serviço da Dívida Interna	0,00	0,00	0,00	0,00	0,00	0,00	0,00	0,00	0,00	0,00
144	28844	Serviço da Dívida Externa	0,00	0,00	0,00	0,00	0,00	0,00	0,00	0,00	0,00	0,00
145	28845	Outras Transferências	0,00	0,00	0,00	0,00	0,00	0,00	0,00	0,00	0,00	0,00
146	28846	Outros Encargos Especiais	0,00	0,00	0,00	0,00	0,00	0,00	0,00	0,00	0,00	0,00
147	28847	Transferências para a Educação Básica	0,00	0,00	0,00	0,00	0,00	0,00	0,00	0,00	0,00	0,00
148		RESERVA DE CONTINGÊNCIA	4.254.000,00	4.254.000,00	0,00	0,00	0,00	0,00	0,00	0,00	0,00	4.254.000,00
149		RESERVA DO RPPS	39.480.000,00	39.480.000,00	0,00	0,00	0,00	0,00	0,00	0,00	0,00	39.480.000,00
150		<b>DESPESAS INTRA-ORÇAMENTÁRIAS (II)</b>	<b>124.120.000,00</b>	<b>122.292.900,00</b>	<b>59.730.412,05</b>	<b>59.730.412,05</b>	<b>24.044.324,96</b>	<b>24.044.324,96</b>	<b>8,88</b>	<b>19,66</b>	<b>98.248.575,04</b>	
151	00001	Legislativa	1.640.000,00	1.640.000,00	1.639.000,00	1.639.000,00	309.459,09	309.459,09	1,28	18,86	1.330.540,91	
152	01031	Ação Legislativa	1.640.000,00	1.640.000,00	1.639.000,00	1.639.000,00	309.459,09	309.459,09	1,28	18,86	1.330.540,91	
153	00002	Judiciária	0,00	0,00	0,00	0,00	0,00	0,00	0,00	0,00	0,00	0,00
154	00003	Essencial à Justiça	2.546.000,00	2.546.000,00	266.807,24	266.807,24	266.807,24	266.807,24	1,10	10,47	2.279.192,76	
155	03092	Representação Judicial e Extrajudicial	2.546.000,00	2.546.000,00	266.807,24	266.807,24	266.807,24	266.807,24	1,10	10,47	2.279.192,76	
156	00004	Administração	12.482.000,00	12.017.000,00	3.084.144,27	3.084.144,27	1.193.919,38	1.193.919,38	4,95	26,08	10.823.080,62	
157	04122	Administração Geral	10.438.000,00	9.973.000,00	2.721.299,40	2.721.299,40	831.074,51	831.074,51	3,45	8,33	9.141.925,49	
158	04125	Normatização e Fiscalização	2.044.000,00	2.044.000,00	362.844,87	362.844,87	362.844,87	362.844,87	1,50	17,75	1.681.155,13	
159	00005	Defesa Nacional	0,00	0,00	0,00	0,00	0,00	0,00	0,00	0,00	0,00	0,00
160	00006	Segurança Pública	4.657.000,00	4.657.000,00	897.756,33	897.756,33	895.922,49	895.922,49	3,72	19,23	3.761.077,51	
161	06181	Policimento	4.657.000,00	4.657.000,00	897.756,33	897.756,33	895.922,49	895.922,49	3,72	19,23	3.761.077,51	
162	00007	Relações Exteriores	0,00	0,00	0,00	0,00	0,00	0,00	0,00	0,00	0,00	0,00
163	00008	Assistência Social	2.077.000,00	2.027.000,00	334.055,36	334.055,36	334.055,36	334.055,36	1,38	16,48	1.692.944,64	
164	08244	Assistência Comunitária	2.077.000,00	2.027.000,00	334.055,36	334.055,36	334.055,36	334.055,36	1,38	16,48	1.692.944,64	

**RELATÓRIO RESUMIDO DA EXECUÇÃO ORÇAMENTÁRIA  
DEMONSTRATIVO DA EXECUÇÃO DAS DESPESAS POR FUNÇÃO/SUBFUNÇÃO  
ORÇAMENTOS FISCAL E DA SEGURIDADE SOCIAL**

MUNICÍPIO: SOROCABA/SP - PODER EXECUTIVO

CNPJ: 46.634.044/0001-74

Exercício: 2014

Período de referência: JANEIRO A FEVEREIRO DE 2014/BIMESTRE JANEIRO-FEVEREIRO

CVA: 2014041714492000501300

RREO - Anexo 2 (LRF, Art. 52, inciso II, alínea "c")

RS 1,00

165	00009	Previdência Social	155.000,00	155.000,00	150.000,00	150.000,00	44.296,52	44.296,52	0,18	28,57	110.703,48	
166	09122	Administração Geral	155.000,00	155.000,00	150.000,00	150.000,00	44.296,52	44.296,52	0,18	28,57	110.703,48	
167	00010	Saúde	13.403.000,00	13.403.000,00	6.817.093,97	6.817.093,97	6.367.219,32	6.367.219,32	26,48	47,50	7.035.780,68	
168	10302	Assistência Hospitalar e Ambulatorial	13.403.000,00	13.403.000,00	6.817.093,97	6.817.093,97	6.367.219,32	6.367.219,32	26,48	47,50	7.035.780,68	
169	00011	Trabalho	0,00	0,00	0,00	0,00	0,00	0,00	0,00	0,00	0,00	0,00
170	00012	Educação	39.229.000,00	37.984.900,00	7.862.179,62	7.862.179,62	7.349.535,69	7.349.535,69	30,54	85,95	30.635.364,31	
171	12122	Administração Geral	601.000,00	601.000,00	161.478,22	161.478,22	160.263,48	160.263,48	0,66	26,66	440.736,52	
172	12306	Alimentação e Nutrição	240.000,00	240.000,00	7.098,37	7.098,37	7.098,37	7.098,37	0,02	2,95	232.901,63	
173	12361	Ensino Fundamental	19.355.000,00	18.110.900,00	4.099.244,77	4.099.244,77	3.587.815,58	3.587.815,58	14,92	19,81	14.523.084,42	
174	12362	Ensino Médio	399.000,00	399.000,00	70.336,78	70.336,78	70.336,78	70.336,78	0,29	17,62	328.663,22	
175	12365	Educação Infantil	18.634.000,00	18.634.000,00	3.524.021,48	3.524.021,48	3.524.021,48	3.524.021,48	14,65	18,91	15.109.978,52	
176	00013	Cultura	1.136.000,00	1.136.000,00	106.422,12	106.422,12	106.422,12	106.422,12	0,44	9,36	1.029.577,88	
177	13392	Difusão Cultural	1.136.000,00	1.136.000,00	106.422,12	106.422,12	106.422,12	106.422,12	0,44	9,36	1.029.577,88	
178	00014	Direitos da Cidadania	0,00	0,00	0,00	0,00	0,00	0,00	0,00	0,00	0,00	0,00
179	00015	Urbanismo	33.409.000,00	33.409.000,00	29.411.184,35	29.411.184,35	5.094.184,35	5.094.184,35	21,17	45,46	28.314.815,65	
180	15451	Infra-Estrutura Urbana	1.590.000,00	1.590.000,00	340.288,79	340.288,79	340.288,79	340.288,79	1,41	21,40	1.249.711,21	
181	15452	Serviços Urbanos	3.002.000,00	3.002.000,00	253.895,56	253.895,56	253.895,56	253.895,56	1,05	8,45	2.748.104,44	
182	15453	Transportes Coletivos Urbanos	28.817.000,00	28.817.000,00	28.817.000,00	28.817.000,00	4.500.000,00	4.500.000,00	18,71	15,61	24.317.000,00	
183	00016	Habitação	681.000,00	681.000,00	75.093,01	75.093,01	75.093,01	75.093,01	0,31	11,02	605.906,99	
184	16482	Habitação Urbana	681.000,00	681.000,00	75.093,01	75.093,01	75.093,01	75.093,01	0,31	11,02	605.906,99	
185	00017	Saneamento	8.650.000,00	8.650.000,00	8.650.000,00	8.650.000,00	1.570.734,61	1.570.734,61	6,53	18,15	7.079.265,39	
186	17512	Saneamento Básico Urbano	8.650.000,00	8.650.000,00	8.650.000,00	8.650.000,00	1.570.734,61	1.570.734,61	6,53	18,15	7.079.265,39	
187	00018	Gestão Ambiental	1.205.000,00	1.137.000,00	113.197,16	113.197,16	113.197,16	113.197,16	0,47	9,95	1.023.802,84	
188	18541	Preservação e Conservação Ambiental	1.205.000,00	1.137.000,00	113.197,16	113.197,16	113.197,16	113.197,16	0,47	9,95	1.023.802,84	
189	00019	Ciência e Tecnologia	10.000,00	10.000,00	0,00	0,00	0,00	0,00	0,00	0,00	10.000,00	
190	19122	Administração Geral	10.000,00	10.000,00	0,00	0,00	0,00	0,00	0,00	0,00	10.000,00	
191	00020	Agricultura	0,00	0,00	0,00	0,00	0,00	0,00	0,00	0,00	0,00	0,00
192	00021	Organização Agrária	0,00	0,00	0,00	0,00	0,00	0,00	0,00	0,00	0,00	0,00
193	00022	Indústria	0,00	0,00	0,00	0,00	0,00	0,00	0,00	0,00	0,00	0,00
194	00023	Comércio e Serviços	1.136.000,00	1.136.000,00	108.651,75	108.651,75	108.651,75	108.651,75	0,45	9,56	1.027.348,25	
195	23691	Promoção Comercial	1.136.000,00	1.136.000,00	108.651,75	108.651,75	108.651,75	108.651,75	0,45	9,56	1.027.348,25	
196	00024	Comunicações	0,00	0,00	0,00	0,00	0,00	0,00	0,00	0,00	0,00	0,00
197	00025	Energia	0,00	0,00	0,00	0,00	0,00	0,00	0,00	0,00	0,00	0,00
198	00026	Transporte	0,00	0,00	0,00	0,00	0,00	0,00	0,00	0,00	0,00	0,00
199	00027	Desporto e Lazer	1.704.000,00	1.704.000,00	214.826,87	214.826,87	214.826,87	214.826,87	0,89	12,60	1.489.173,13	
200	27812	Desporto Comunitário	1.704.000,00	1.704.000,00	214.826,87	214.826,87	214.826,87	214.826,87	0,89	12,60	1.489.173,13	

**RELATÓRIO RESUMIDO DA EXECUÇÃO ORÇAMENTÁRIA  
DEMONSTRATIVO DA EXECUÇÃO DAS DESPESAS POR FUNÇÃO/SUBFUNÇÃO  
ORÇAMENTOS FISCAL E DA SEGURIDADE SOCIAL**

MUNICÍPIO: SOROCABA/SP - PODER EXECUTIVO

CNPJ: 46.634.044/0001-74

Exercício: 2014

Período de referência: JANEIRO A FEVEREIRO DE 2014/BIMESTRE JANEIRO-FEVEREIRO

CVA: 2014041714492000501300

RREO - Anexo 2 (LRF, Art. 52, inciso II, alínea "c")

RS 1,00

201	00028	Encargos Especiais	0,00	0,00	0,00	0,00	0,00	0,00	0,00	0,00	0,00	0,00
202		<b>TOTAL (III) = (I + II)</b>	<b>2.105.485.250,00</b>	<b>2.151.689.548,30</b>	<b>1.019.247.707,38</b>	<b>1.019.247.707,38</b>	<b>270.643.542,48</b>	<b>270.643.542,48</b>	<b>100,00</b>	<b>31,81</b>	<b>1.881.046.005,82</b>	

Obs.: Contas intra-orçamentárias, inclusive os cálculos previstos nos cabeçalhos, deverão ser preenchidos manualmente pelo ente da Federação.

Fonte: SFPM 2014

Nota:

SOROCABA, 17/04/2014

ANTONIO CARLOS PANNUNZIO  
PREFEITO  
CPF.: 189.523.648-72

ROBERTO JULIANO  
CONTROLE INTERNO - SECRETÁRIO DE ADMINIS  
CPF.: 985.702.858-68

AURÍLIO SÉRGIO COSTA CAIADO  
SECRETÁRIO DA FAZENDA  
CPF.: 451.452.537-53

**RELATÓRIO RESUMIDO DA EXECUÇÃO ORÇAMENTÁRIA  
DEMONSTRATIVO DA RECEITA CORRENTE LÍQUIDA  
ORÇAMENTOS FISCAL E DA SEGURIDADE SOCIAL**

MUNICÍPIO: SOROCABA/SP - PODER EXECUTIVO  
CNPJ: 46.634.044/0001-74  
Exercício: 2014  
Período de referência: MAR/2013 a FEV/2014  
CVA: 2014041714492000501300

RREO - Anexo 3 (LRF, Art. 53, inciso I)

R\$ 1,00

CAMPO	ESPECIFICAÇÃO	Março 2013	Abril 2013	Maió 2013	Junho 2013	Julho 2013	Agosto 2013	Setembro 2013
1	<b>RECEITAS CORRENTES ( I ) = (2+8+...+13+22)</b>	173.335.820,47	178.613.225,21	138.429.308,36	149.838.759,84	143.265.230,20	132.221.592,43	141.885.756,82
2	Receita Tributária = (3+4+5+6+7)	73.154.599,56	36.329.499,98	37.353.935,88	36.194.964,91	38.402.579,67	37.206.718,02	37.211.017,80
3	IPTU	31.625.805,90	7.041.211,84	6.609.042,74	6.507.201,40	6.775.970,63	6.475.516,09	6.125.603,76
4	ISS	15.581.444,08	16.414.096,58	17.608.850,01	16.865.768,66	17.635.960,69	17.883.124,41	18.202.376,45
5	ITBI	3.400.478,22	4.469.067,24	4.810.760,32	4.334.124,51	5.478.397,69	4.586.087,40	4.871.832,30
6	IRRF	4.382.325,75	3.985.161,10	4.078.407,75	4.467.290,96	4.287.620,27	4.329.628,15	4.124.001,84
7	Outras Receitas Tributárias	18.164.545,61	4.419.963,22	4.246.875,06	4.020.579,38	4.224.630,39	3.932.361,97	3.887.203,45
8	Receita de Contribuições	5.841.854,51	5.498.396,96	5.449.464,39	5.660.849,67	5.842.765,01	5.751.952,85	5.704.727,07
9	Receita Patrimonial	1.700.687,20	4.480.427,86	-2.527.371,28	873.104,21	2.905.781,54	1.570.103,22	4.064.894,41
10	Receita Agropecuária	0,00	0,00	0,00	0,00	0,00	0,00	0,00
11	Receita Industrial	0,00	0,00	0,00	0,00	0,00	0,00	0,00
12	Receita de Serviços	10.456.574,18	12.444.358,03	13.472.730,68	12.217.433,66	13.996.020,73	12.542.506,79	12.590.788,37
13	Transferências Correntes = (14+...+21)	74.129.649,72	111.589.705,78	76.845.892,42	87.629.931,42	73.293.435,14	66.951.892,83	74.332.663,81
14	Cota-Parte do FPM	3.316.047,23	3.558.043,90	5.112.425,47	4.265.637,34	3.037.964,77	3.665.952,41	3.287.426,04
15	Cota-Parte do ICMS	33.287.031,73	41.433.442,12	31.609.261,43	47.226.214,69	42.210.183,49	31.856.153,58	38.207.480,56
16	Cota-Parte do IPVA	11.355.391,89	36.982.328,50	9.031.675,06	6.258.711,07	2.947.414,37	3.832.768,53	4.126.329,50
17	Cota-Parte do ITR	513,87	9.748,99	2.135,94	1.162,61	568,02	1.288,18	5.442,69
18	Transferências da LC 87/1996	0,00	755.233,03	188.808,26	0,00	377.616,52	188.808,26	188.808,26
19	Transferências da LC 61/1989	206.629,87	208.672,19	274.901,17	269.423,32	287.558,96	285.016,62	268.823,59
20	Transferências do FUNDEB	13.180.866,57	14.793.357,80	11.517.454,55	15.929.863,75	14.338.782,14	11.275.271,41	13.164.364,98
21	Outras Transferências Correntes	12.783.168,56	13.848.879,25	19.109.230,54	13.678.918,64	10.093.346,87	15.846.633,84	15.083.988,19
22	Outras Receitas Correntes	8.052.455,30	8.270.836,60	7.834.656,27	7.262.475,97	8.824.648,11	8.198.418,72	7.981.665,36
23	<b>DEDUÇÕES ( II ) = (24+25+26)</b>	14.385.206,90	15.994.302,82	13.624.455,61	16.378.381,08	14.869.650,85	13.345.629,98	14.960.946,03
24	Contrib. do Servidor para o Plano de Previdência	4.076.701,47	3.790.527,87	3.771.723,28	3.945.396,59	4.085.649,04	4.009.505,08	3.969.216,02
25	Compensação Financ. entre Regimes Previd.	675.382,56	1.380.454,44	1.314.498,98	911.347,37	1.317.924,72	1.308.858,54	1.773.118,85
26	Dedução de Receita para Formação do FUNDEB	9.633.122,87	10.823.320,51	8.538.233,35	11.521.637,12	9.466.077,09	8.027.266,36	9.218.611,16
27	<b>RECEITA CORRENTE LÍQUIDA ( III ) = ( I - II ) = (1-23)</b>	158.950.613,57	162.618.922,39	124.804.852,75	133.460.378,76	128.395.579,35	118.875.962,45	126.924.810,79

CAMPO	ESPECIFICAÇÃO	Outubro 2013	Novembro 2013	Dezembro 2013	Janeiro 2014	Fevereiro 2014	TOTAL (ÚLT. 12 M)	PREVISÃO ATUALIZADA 2014

**RELATÓRIO RESUMIDO DA EXECUÇÃO ORÇAMENTÁRIA  
DEMONSTRATIVO DA RECEITA CORRENTE LÍQUIDA  
ORÇAMENTOS FISCAL E DA SEGURIDADE SOCIAL**

MUNICÍPIO: SOROCABA/SP - PODER EXECUTIVO  
CNPJ: 46.634.044/0001-74  
Exercício: 2014  
Período de referência: MAR/2013 a FEV/2014  
CVA: 2014041714492000501300

RREO - Anexo 3 (LRF, Art. 53, inciso I)

R\$ 1,00

28	<b>RECEITAS CORRENTES ( I ) = (29+35+...+40+49)</b>	162.746.477,60	140.753.076,55	177.424.588,35	204.272.814,79	174.703.045,54	1.917.489.696,16	2.491.710.086,66
29	Receita Tributária = (30+31+32+33+34)	45.862.036,95	43.730.106,01	52.430.142,40	33.712.258,28	29.974.683,85	501.562.543,31	596.195.692,99
30	IPTU	6.277.987,78	5.912.439,47	6.165.213,16	637.183,61	1.135.972,23	91.289.148,61	104.395.790,28
31	ISS	26.485.957,72	25.209.291,38	25.278.060,68	22.727.442,43	17.193.852,79	237.086.225,88	258.818.500,13
32	ITBI	4.328.726,87	4.921.833,58	9.863.268,20	4.114.610,63	6.114.975,83	61.294.162,79	63.786.655,29
33	IRRF	4.653.306,30	4.779.930,90	7.812.375,85	5.473.667,44	4.543.458,49	56.917.174,80	60.113.587,60
34	Outras Receitas Tributárias	4.116.058,28	2.906.610,68	3.311.224,51	759.354,17	986.424,51	54.975.831,23	109.081.159,69
35	Receita de Contribuições	5.761.709,09	5.788.066,69	11.061.774,39	6.632.735,09	6.268.319,51	75.262.615,23	82.334.158,28
36	Receita Patrimonial	4.614.068,14	1.376.628,15	5.755.800,32	14.667.172,97	21.201.861,86	60.683.158,60	187.539.541,98
37	Receita Agropecuária	0,00	0,00	0,00	0,00	0,00	0,00	0,00
38	Receita Industrial	0,00	0,00	0,00	0,00	0,00	0,00	0,00
39	Receita de Serviços	14.252.101,25	13.092.986,38	14.716.093,33	13.827.073,90	11.830.594,15	155.439.261,45	429.051.749,18
40	Transferências Correntes = (41+...+48)	80.789.191,89	70.471.125,85	84.245.328,48	125.995.050,91	90.706.216,90	1.016.980.085,15	1.034.138.352,59
41	Cota-Parte do FPM	3.287.476,51	4.572.813,08	7.204.764,31	5.525.962,65	5.900.919,86	52.735.433,57	55.300.938,20
42	Cota-Parte do ICMS	40.990.289,15	34.679.590,54	45.193.932,69	34.477.718,95	36.688.544,44	457.859.843,37	485.503.411,70
43	Cota-Parte do IPVA	3.577.159,65	3.145.710,51	4.082.099,16	47.525.805,22	20.268.628,89	153.134.022,35	119.439.871,65
44	Cota-Parte do ITR	53.408,05	2.768,09	1.091,28	1.130,60	264,26	79.522,58	108.000,00
45	Transferências da LC 87/1996	188.808,26	188.808,26	188.808,26	193.852,10	193.852,10	2.653.403,31	2.428.559,31
46	Transferências da LC 61/1989	296.673,47	313.617,25	302.126,36	365.010,14	265.093,61	3.343.546,55	3.579.823,09
47	Transferências do FUNDEB	14.135.218,97	12.272.418,95	13.941.606,01	20.406.244,10	15.791.053,36	170.746.502,59	178.331.953,84
48	Outras Transferências Correntes	18.260.157,83	15.295.399,17	13.330.900,41	17.499.327,15	11.597.860,38	176.427.810,83	189.445.794,80
49	Outras Receitas Correntes	11.467.370,28	6.294.163,47	9.215.449,43	9.438.523,64	14.721.369,27	107.562.032,42	162.450.591,64
50	<b>DEDUÇÕES ( II ) = (51+52+53)</b>	14.815.499,35	13.122.330,14	19.603.799,01	22.529.932,41	22.345.193,54	195.975.327,72	204.740.107,90
51	Contrib. do Servidor para o Plano de Previdência	4.018.996,01	4.044.890,79	7.922.210,01	4.430.510,64	4.397.951,11	52.463.277,91	57.187.566,91
52	Compensação Financ. entre Regimes Previd.	1.128.054,99	496.616,93	484.158,40	481.525,90	5.283.781,87	16.555.723,55	19.130.340,99

**RELATÓRIO RESUMIDO DA EXECUÇÃO ORÇAMENTÁRIA  
DEMONSTRATIVO DA RECEITA CORRENTE LÍQUIDA  
ORÇAMENTOS FISCAL E DA SEGURIDADE SOCIAL**

MUNICÍPIO: SOROCABA/SP - PODER EXECUTIVO  
CNPJ: 46.634.044/0001-74  
Exercício: 2014  
Período de referência: MAR/2013 a FEV/2014  
CVA: 2014041714492000501300

RREO - Anexo 3 (LRF, Art. 53, inciso I)

R\$ 1,00

53	Dedução de Receita para Formação do FUNDEB	9.668.448,35	8.580.822,42	11.197.430,60	17.617.895,87	12.663.460,56	126.956.326,26	128.422.200,00
54	<b>RECEITA CORRENTE LÍQUIDA ( III ) = ( I - II ) = (28-50)</b>	147.930.978,25	127.630.746,41	157.820.789,34	181.742.882,38	152.357.852,00	1.721.514.368,44	2.286.969.978,76

Fonte: SFPM 2014

Nota:

SOROCABA, 17/04/2014

ANTONIO CARLOS PANNUNZIO  
PREFEITO  
CPF.: 189.523.648-72

ROBERTO JULIANO  
CONTROLE INTERNO - SECRETÁRIO DE ADMINIS  
CPF.: 985.702.858-68

AURÍLIO SÉRGIO COSTA CAIADO  
SECRETÁRIO DA FAZENDA  
CPF.: 451.452.537-53

**DEMONSTRATIVO DAS RECEITAS E DESPESAS PREVIDENCIÁRIAS  
DO REGIME PRÓPRIO DE PREVIDÊNCIA DOS  
SERVIDORES ORÇAMENTO DA SEGURIDADE SOCIAL**

**OBSERVAÇÃO:** Os entes federados que tiverem feito a opção pela segregação da massa de segurados elaborarão e publicarão um demonstrativo para o Plano Previdenciário e outro para o Plano Financeiro. Caso o ente não tenha optado pela segregação das massas, deverá elaborar e publicar apenas o demonstrativo com o nome Plano Previdenciário.

MUNICÍPIO: SOROCABA/SP - PODER EXECUTIVO

CNPJ: 46.634.044/0001-74

Exercício: 2014

Período de referência: JANEIRO A FEVEREIRO 2014/BIMESTRE JANEIRO-FEVEREIRO

CVA: 2014041714492000501300

RREO - Anexo 4 (LRF, Art. 53, inciso II)

R\$ 1,00

CAMPO	RECEITAS	PLANO PREVIDENCIÁRIO		RECEITAS REALIZADAS		
		PREVISÃO INICIAL	PREVISÃO ATUALIZADA	No Bimestre	Até o Bimestre 2014	Até o Bimestre 2013
1	RECEITAS PREVIDENCIÁRIAS - RPPS (EXCETO INTRA-ORÇAMENTÁRIAS) (I) = (2+21-25)	89.279.000,00	102.042.753,50	21.471.179,50	21.471.179,50	10.937.273,85
2	RECEITAS CORRENTES = (3+12+13+17+18)	89.279.000,00	102.042.753,50	21.471.179,50	21.471.179,50	10.937.273,85
3	Receita de Contribuições dos Segurados = (4+8)	55.217.000,00	55.051.211,82	8.828.461,75	8.828.461,75	7.515.531,10
4	Pessoal Civil = (5+6+7)	55.217.000,00	55.051.211,82	8.828.461,75	8.828.461,75	7.515.531,10
5	Ativo	51.438.000,00	51.300.611,07	8.227.027,70	8.227.027,70	7.093.736,85
6	Inativo	3.514.000,00	3.492.209,06	563.875,70	563.875,70	391.722,69
7	Pensionista	265.000,00	258.391,69	37.558,35	37.558,35	30.071,56
8	Pessoal Militar = (9+10+11)	0,00	0,00	0,00	0,00	0,00
9	Ativo	0,00	0,00	0,00	0,00	0,00
10	Inativo	0,00	0,00	0,00	0,00	0,00
11	Pensionista	0,00	0,00	0,00	0,00	0,00
12	Outras Receitas de Contribuições	0,00	0,00	0,00	0,00	0,00
13	Receita Patrimonial = (14+15+16)	22.008.000,00	31.124.885,58	6.843.228,33	6.843.228,33	391.209,78
14	Receitas Imobiliárias	50.000,00	45.134,68	3.468,00	3.468,00	4.860,00
15	Receitas de Valores Mobiliários	21.958.000,00	31.079.750,90	6.839.760,33	6.839.760,33	386.349,78
16	Outras Receitas Patrimoniais	0,00	0,00	0,00	0,00	0,00
17	Receita de Serviços	0,00	0,00	0,00	0,00	0,00
18	Outras Receitas Correntes = (19+20)	12.054.000,00	15.866.656,10	5.799.489,42	5.799.489,42	3.030.532,97
19	Compensação Previdenciária do RGPS para o RPPS	12.000.000,00	15.765.307,77	5.765.307,77	5.765.307,77	3.012.307,45
20	Demais Receitas Correntes	54.000,00	101.348,33	34.181,65	34.181,65	18.225,52
21	RECEITAS DE CAPITAL = (22+23+24)	0,00	0,00	0,00	0,00	0,00
22	Alienação de Bens, Direitos e Ativos	0,00	0,00	0,00	0,00	0,00
23	Amortização de Empréstimos	0,00	0,00	0,00	0,00	0,00
24	Outras Receitas de Capital	0,00	0,00	0,00	0,00	0,00
25	(-) DEDUÇÕES DA RECEITA	0,00	0,00	0,00	0,00	0,00
26	RECEITAS PREVIDENCIÁRIAS - RPPS (INTRA-ORÇAMENTÁRIAS) (II)	103.613.000,00	102.684.614,82	16.337.198,06	16.337.198,06	14.354.636,93
27	<b>TOTAL DAS RECEITAS PREVIDENCIÁRIAS - RPPS (III) = (I + II) = (1+26)</b>	192.892.000,00	204.727.368,32	37.808.377,56	37.808.377,56	25.291.910,78

CAMPO	DESPESAS	DOTAÇÃO		DESPESAS LIQUIDADAS		
		INICIAL	ATUALIZADA	No Bimestre	Até o Bimestre 2014	Até o Bimestre 2013
28	DESPESAS PREVIDENCIÁRIAS - RPPS (EXCETO INTRA-ORÇAMENTÁRIAS) (IV) = (29+32)	146.995.925,00	146.995.925,00	21.989.659,57	21.989.659,57	17.211.722,37
29	ADMINISTRAÇÃO = (30+31)	146.995.925,00	146.995.925,00	373.152,55	373.152,55	252.170,37
30	Despesas Correntes	146.845.925,00	146.845.925,00	371.002,55	371.002,55	250.480,37
31	Despesas de Capital	150.000,00	150.000,00	2.150,00	2.150,00	1.690,00
32	PREVIDÊNCIA = (33+37+41)	0,00	0,00	21.616.507,02	21.616.507,02	16.959.552,00
33	Pessoal Civil = (34+35+36)	0,00	0,00	21.616.507,02	21.616.507,02	16.959.552,00
34	Aposentadorias	0,00	0,00	16.777.173,24	16.777.173,24	13.179.749,72
35	Pensões	0,00	0,00	2.675.775,70	2.675.775,70	2.275.196,72
36	Outros Benefícios Previdenciários	0,00	0,00	2.163.558,08	2.163.558,08	1.504.605,56

37	Pessoal Militar = (38+39+40)	0,00	0,00	0,00	0,00	0,00
38	Reformas	0,00	0,00	0,00	0,00	0,00
39	Pensões	0,00	0,00	0,00	0,00	0,00
40	Outros Benefícios Previdenciários	0,00	0,00	0,00	0,00	0,00
41	Outras Despesas Previdenciárias = (42+43)	0,00	0,00	0,00	0,00	0,00
42	Compensação Previdenciária do RPPS para o RGPS	0,00	0,00	0,00	0,00	0,00
43	Demais Despesas Previdenciárias	0,00	0,00	0,00	0,00	0,00
44	DESPESAS PREVIDENCIÁRIAS - RPPS (INTRA-ORÇAMENTÁRIAS) (V)	155.000,00	155.000,00	44.296,52	44.296,52	0,00
45	TOTAL DAS DESPESAS PREVIDENCIÁRIAS - RPPS (VI) = (IV + V) = (28+44)	147.150.925,00	147.150.925,00	22.033.956,09	22.033.956,09	17.211.722,37

46	RESULTADO PREVIDENCIÁRIO (VII) = (III - VI) = (27-45)	45.741.075,00	57.576.443,32	15.774.421,47	15.774.421,47	8.080.188,41
----	-------------------------------------------------------	---------------	---------------	---------------	---------------	--------------

**DEMONSTRATIVO DAS RECEITAS E DESPESAS PREVIDENCIÁRIAS  
DO REGIME PRÓPRIO DE PREVIDÊNCIA DOS  
SERVIDORES ORÇAMENTO DA SEGURIDADE SOCIAL**

**OBSERVAÇÃO:** Os entes federados que tiverem feito a opção pela segregação da massa de segurados elaborarão e publicarão um demonstrativo para o Plano Previdenciário e outro para o Plano Financeiro. Caso o ente não tenha optado pela segregação das massas, deverá elaborar e publicar apenas o demonstrativo com o nome Plano Previdenciário.

MUNICÍPIO: SOROCABA/SP - PODER EXECUTIVO

CNPJ: 46.634.044/0001-74

Exercício: 2014

Período de referência: JANEIRO A FEVEREIRO 2014/BIMESTRE JANEIRO-FEVEREIRO

CVA: 2014041714492000501300

RREO - Anexo 4 (LRF, Art. 53, inciso II)

R\$ 1,00

CAMPO	APORTES DE RECURSOS PARA O REGIME PRÓPRIO DE PREVIDÊNCIA DO SERVIDOR	PREVISÃO INICIAL	PREVISÃO ATUALIZADA	RECEITAS REALIZADAS		
				No Bimestre	Até o Bimestre 2014	Até o Bimestre 2013
47	TOTAL DOS APORTES PARA O RPPS = (48+52)	39.271.925,00	39.271.925,00	7.600.279,17	7.600.279,17	4.843.818,73
48	Plano Financeiro = (49+50+51)	39.271.925,00	39.271.925,00	5.970.265,55	5.970.265,55	2.333.366,02
49	Recursos para Cobertura de Insuficiências Financeiras	30.046.925,00	30.046.925,00	5.970.265,55	5.970.265,55	2.333.366,02
50	Recursos para Formação de Reserva	0,00	0,00	0,00	0,00	0,00
51	Outros Aportes para o RPPS	9.225.000,00	9.225.000,00	0,00	0,00	0,00
52	Plano Previdenciário = (53+54+55)	0,00	0,00	1.630.013,62	1.630.013,62	2.510.452,71
53	Recursos para Cobertura de Déficit Financeiro	0,00	0,00	0,00	0,00	1.038.690,01
54	Recursos para Cobertura de Déficit Atuarial	0,00	0,00	0,00	0,00	0,00
55	Outros Aportes para o RPPS	0,00	0,00	1.630.013,62	1.630.013,62	1.471.762,70

CAMPO	RESERVA ORÇAMENTÁRIA DO RPPS	PREVISÃO ORÇAMENTÁRIA
56	Valor	0,00

CAMPO	BENS E DIREITOS DO RPPS	PERÍODO DE REFERÊNCIA		
		Em Jan/2014	Em Fev/2014	Em 31 /Dez/2013
57	CAIXA	0,00	666.745,49	0,00
58	BANCOS CONTA MOVIMENTO	12.998,62	14.188,02	0,00
59	INVESTIMENTOS	0,00	0,00	4.020,09
60	OUTROS BENS E DIREITOS	380.145.198,11	411.896.717,80	295.966.722,88

CAMPO	RECEITAS INTRA-ORÇAMENTÁRIAS - RPPS	RECEITAS REALIZADAS				
		PREVISÃO INICIAL	PREVISÃO ATUALIZADA	No Bimestre	Até o Bimestre 2014	Até o Bimestre 2013
61	RECEITAS CORRENTES (VIII) = (62+74+75+76)	103.613.000,00	102.684.614,82	16.337.198,06	16.337.198,06	14.354.636,93
62	Receita de Contribuições = (63+72+73)	103.605.000,00	102.676.614,82	16.337.198,06	16.337.198,06	14.354.636,93
63	Patronal = (64+68)	103.605.000,00	102.676.614,82	16.337.198,06	16.337.198,06	14.354.636,93
64	Pessoal Civil = (65+66+67)	103.605.000,00	102.676.614,82	16.337.198,06	16.337.198,06	14.354.636,93

96	Inativo.	0,00	0,00	0,00	0,00	0,00	0,00	0,00	0,00
97	Pensionista.	0,00	0,00	0,00	0,00	0,00	0,00	0,00	0,00
98	Outras Receitas de Contribuições	0,00	0,00	0,00	0,00	0,00	0,00	0,00	0,00
99	Receita Patrimonial = (100+101+102)	22.008.000,00	31.124.885,58	6.843.228,33	6.843.228,33	391.209,78	6.843.228,33	391.209,78	4.860,00
100	Receitas Imobiliárias	50.000,00	45.134,68	3.468,00	3.468,00	386.349,78	3.468,00	386.349,78	0,00
101	Receitas de Valores Mobiliários	21.958.000,00	31.079.750,90	6.839.760,33	6.839.760,33	0,00	6.839.760,33	0,00	0,00
102	Outras Receitas Patrimoniais	0,00	0,00	0,00	0,00	0,00	0,00	0,00	0,00
103	Receita de Serviços	0,00	0,00	0,00	0,00	0,00	0,00	0,00	0,00
104	Outras Receitas Correntes = (105+106)	12.054.000,00	15.866.656,10	5.799.489,42	5.799.489,42	3.030.532,97	5.799.489,42	3.030.532,97	0,00
105	Compensação Previdenciária do RGPS para o RPPS	12.000.000,00	15.765.307,77	5.765.307,77	5.765.307,77	3.012.307,45	5.765.307,77	3.012.307,45	0,00
106	Demais Receitas Correntes	54.000,00	101.348,33	34.181,65	34.181,65	18.225,52	34.181,65	18.225,52	0,00
107	RECEITAS DE CAPITAL = (108+109+110)	0,00	0,00	0,00	0,00	0,00	0,00	0,00	0,00
108	Alienação de Bens, Direitos e Ativos	0,00	0,00	0,00	0,00	0,00	0,00	0,00	0,00
109	Amortização de Empréstimos	0,00	0,00	0,00	0,00	0,00	0,00	0,00	0,00
110	Outras Receitas de Capital	0,00	0,00	0,00	0,00	0,00	0,00	0,00	0,00
111	(-) DEDUÇÕES DA RECEITA	0,00	0,00	0,00	0,00	0,00	0,00	0,00	0,00
112	RECEITAS PREVIDENCIÁRIAS - RPPS (INTRA-ORÇAMENTÁRIAS) (II)	103.613.000,00	102.684.614,82	16.337.198,06	16.337.198,06	14.354.636,93	16.337.198,06	14.354.636,93	0,00
113	TOTAL DAS RECEITAS PREVIDENCIÁRIAS - RPPS (III) = (I + II) = (87+112)	192.892.000,00	204.727.368,32	37.808.377,56	37.808.377,56	25.291.910,78	37.808.377,56	25.291.910,78	0,00

CAMPO	DESPESAS	DOTAÇÃO INICIAL	DOTAÇÃO ATUALIZADA	DESPESAS LIQUIDADAS		
				No Bimestre	Até o Bimestre 2014	Até o Bimestre 2013
114	DESPESAS PREVIDENCIÁRIAS - RPPS (EXCETO INTRA-ORÇAMENTÁRIAS) (IV) = (115+118)	146.995.925,00	146.995.925,00	21.989.659,57	21.989.659,57	17.211.722,37
115	ADMINISTRAÇÃO = (116+117)	146.995.925,00	146.995.925,00	373.152,55	373.152,55	252.170,37
116	Despesas Correntes	146.845.925,00	146.845.925,00	371.002,55	371.002,55	250.480,37
117	Despesas de Capital	150.000,00	150.000,00	2.150,00	2.150,00	1.690,00
118	PREVIDÊNCIA = (119+123+127)	0,00	0,00	21.616.507,02	21.616.507,02	16.959.552,00
119	Pessoal Civil = (120+121+122)	0,00	0,00	21.616.507,02	21.616.507,02	16.959.552,00
120	Aposentadorias	0,00	0,00	16.777.173,24	16.777.173,24	13.179.749,72
121	Pensões	0,00	0,00	2.675.775,70	2.675.775,70	2.275.196,72
122	Outros Benefícios Previdenciários	0,00	0,00	2.163.558,08	2.163.558,08	1.504.605,56
123	Pessoal Militar = (124+125+126)	0,00	0,00	0,00	0,00	0,00
124	Reformas	0,00	0,00	0,00	0,00	0,00
125	Pensões.	0,00	0,00	0,00	0,00	0,00
126	Outros Benefícios Previdenciários	0,00	0,00	0,00	0,00	0,00
127	Outras Despesas Previdenciárias = (128+129)	0,00	0,00	0,00	0,00	0,00
128	Compensação Previdenciária do RPPS para o RGPS	0,00	0,00	0,00	0,00	0,00
129	Demais Despesas Previdenciárias	0,00	0,00	0,00	0,00	0,00
130	DESPESAS PREVIDENCIÁRIAS - RPPS (INTRA-ORÇAMENTÁRIAS) (V)	155.000,00	155.000,00	44.296,52	44.296,52	0,00
131	TOTAL DAS DESPESAS PREVIDENCIÁRIAS - RPPS (VI) = (IV + V) = (114+130)	147.150.925,00	147.150.925,00	22.033.956,09	22.033.956,09	17.211.722,37
132	RESULTADO PREVIDENCIÁRIO (VII) = (III - VI) = (113-131)	45.741.075,00	57.576.443,32	15.774.421,47	15.774.421,47	8.080.188,41

### DEMONSTRATIVO DAS RECEITAS E DESPESAS PREVIDENCIÁRIAS DO REGIME PRÓPRIO DE PREVIDÊNCIA DOS SERVIDORES ORÇAMENTO DA SEGURIDADE SOCIAL

**OBSERVAÇÃO: Os entes federados que tiverem feito a opção pela segregação da massa de segurados elaborado e publicarão um demonstrativo para o Plano Previdenciário e outro para o Plano Financeiro. Caso o ente não tenha optado pela segregação das massas, deverá elaborar e publicar apenas o demonstrativo com o nome Plano Previdenciário.**

MUNICÍPIO: SOROCABA/SP - PODER EXECUTIVO

CNPJ: 46.634.044/0001-74

Exercício: 2014

Período de referência: JANEIRO A FEVEREIRO 2014/BIMESTRE JANEIRO-FEVEREIRO

CVA: 2014041714492000501300

65	Ativo	103.605.000,00	102.676.614,82	16.337.198,06	16.337.198,06	14.354.636,93
66	Inativo	0,00	0,00	0,00	0,00	0,00
67	Pensionista	0,00	0,00	0,00	0,00	0,00
68	Pessoal Militar = (69+70+71)	0,00	0,00	0,00	0,00	0,00
69	Ativo.	0,00	0,00	0,00	0,00	0,00
70	Inativo.	0,00	0,00	0,00	0,00	0,00
71	Pensionista.	0,00	0,00	0,00	0,00	0,00
72	Para Cobertura de Déficit Atuarial	0,00	0,00	0,00	0,00	0,00
73	Em Regime de Débitos e Parcelamentos	0,00	0,00	0,00	0,00	0,00
74	Receita Patrimonial	0,00	0,00	0,00	0,00	0,00
75	Receita de Serviços	0,00	0,00	0,00	0,00	0,00
76	Outras Receitas Correntes	8.000,00	8.000,00	0,00	0,00	0,00
77	RECEITAS DE CAPITAL (IX) = (78+79+80)	0,00	0,00	0,00	0,00	0,00
78	Alienação de Bens	0,00	0,00	0,00	0,00	0,00
79	Amortização de Empréstimos	0,00	0,00	0,00	0,00	0,00
80	Outras Receitas de Capital	0,00	0,00	0,00	0,00	0,00
81	(-) DEDUÇÕES DA RECEITA (X)	0,00	0,00	0,00	0,00	0,00
82	TOTAL DAS RECEITAS PREVIDENCIÁRIAS INTRA-ORÇAMENTÁRIAS (XI) = (VIII + IX - X) = (61+77-81)	103.613.000,00	102.684.614,82	16.337.198,06	16.337.198,06	14.354.636,93

CAMPO	DESPESAS INTRA-ORÇAMENTÁRIAS - RPPS	DOTAÇÃO INICIAL	DOTAÇÃO ATUALIZADA	DESPESAS LIQUIDADAS		
				No Bimestre	Até o Bimestre 2014	Até o Bimestre 2013
83	ADMINISTRAÇÃO (XII) = (84+85)	155.000,00	155.000,00	44.296,52	44.296,52	0,00
84	Despesas Correntes	155.000,00	155.000,00	44.296,52	44.296,52	0,00
85	Despesas de Capital	0,00	0,00	0,00	0,00	0,00
86	TOTAL DAS DESPESAS PREVIDENCIÁRIAS INTRA-ORÇAMENTÁRIAS (XIII) = (XII) = (83)	155.000,00	155.000,00	44.296,52	44.296,52	0,00

### DEMONSTRATIVO DAS RECEITAS E DESPESAS PREVIDENCIÁRIAS DO REGIME PRÓPRIO DE PREVIDÊNCIA DOS SERVIDORES ORÇAMENTO DA SEGURIDADE SOCIAL

**OBSERVAÇÃO: Os entes federados que tiverem feito a opção pela segregação da massa de segurados elaborado e publicarão um demonstrativo para o Plano Previdenciário e outro para o Plano Financeiro. Caso o ente não tenha optado pela segregação das massas, deverá elaborar e publicar apenas o demonstrativo com o nome Plano Previdenciário.**

MUNICÍPIO: SOROCABA/SP - PODER EXECUTIVO

CNPJ: 46.634.044/0001-74

Exercício: 2014

Período de referência: JANEIRO A FEVEREIRO 2014/BIMESTRE JANEIRO-FEVEREIRO

CVA: 2014041714492000501300

RREO - Anexo 4 (LRF, Art. 53, inciso II)

R\$ 1,00

CAMPO	RECEITAS	PLANO FINANCEIRO		
		PREVISÃO INICIAL	PREVISÃO ATUALIZADA	RECEITAS REALIZADAS
		No Bimestre	Até o Bimestre 2014	Até o Bimestre 2013
87	RECEITAS PREVIDENCIÁRIAS - RPPS (EXCETO INTRA-ORÇAMENTÁRIAS) (I) = (88+107-111)	89.279.000,00	102.042.753,50	10.937.273,85
88	RECEITAS CORRENTES = (89+98+99+103+104)	89.279.000,00	102.042.753,50	10.937.273,85
89	Receita de Contribuições dos Segurados = (90+94)	55.217.000,00	55.051.211,82	7.515.531,10
90	Pessoal Civil = (91+92+93)	55.217.000,00	55.051.211,82	7.515.531,10
91	Ativo	51.438.000,00	51.300.611,07	7.093.736,85
92	Inativo	3.514.000,00	3.492.209,06	391.722,69
93	Pensionista	265.000,00	258.391,69	30.071,56
94	Pessoal Militar = (95+96+97)	0,00	0,00	0,00
95	Ativo.	0,00	0,00	0,00

**DEMONSTRATIVO DAS RECEITAS E DESPESAS PREVIDENCIÁRIAS  
DO REGIME PRÓPRIO DE PREVIDÊNCIA DOS  
SERVIDORES ORÇAMENTO DA SEGURIDADE SOCIAL**

**OBSERVAÇÃO:** Os entes federados que tiverem feito a opção pela segregação da massa de segurados elaborarão e publicarão um demonstrativo para o Plano Previdenciário e outro para o Plano Financeiro. Caso o ente não tenha optado pela segregação das massas, deverá elaborar e publicar apenas o demonstrativo com o nome Plano Previdenciário.

MUNICÍPIO: SOROCABA/SP - PODER EXECUTIVO

CNPJ: 46.634.044/0001-74

Exercício: 2014

Período de referência: JANEIRO A FEVEREIRO 2014/BIMESTRE JANEIRO-FEVEREIRO

CVA: 2014041714492000501300

RREO - Anexo 4 (LRF, Art. 53, inciso II)		R\$ 1,00	
171	Despesas de Capital	0,00	0,00
172	TOTAL DAS DESPESAS PREVIDENCIÁRIAS INTRA-ORÇAMENTÁRIAS (XIII) = (XII) = (169)	155.000,00	44.296,52
		155.000,00	44.296,52

Fonte: SPPM 2014

Nota:

SOROCABA, 17/04/2014

ANTONIO CARLOS PANNUNZIO

PREFEITO

CPF.: 189.523.648-72

ROBERTO JULIANO

CONTROLE INTERNO - SECRETÁRIO DE ADMINIS

CPF.: 985.702.858-68

AURILIO SÉRGIO COSTA CAIADO

SECRETÁRIO DA FAZENDA

CPF.: 451.452.537-53

**RELATÓRIO RESUMIDO DA EXECUÇÃO ORÇAMENTÁRIA  
DEMONSTRATIVO DO RESULTADO NOMINAL  
ORÇAMENTOS FISCAL E DA SEGURIDADE SOCIAL**

MUNICÍPIO: SOROCABA/SP - PODER EXECUTIVO

CNPJ: 46.634.044/0001-74

Exercício: 2014

Período de referência: JANEIRO A FEVEREIRO DE 2014/BIMESTRE JANEIRO-FEVEREIRO

CVA: 2014041714492000501300

RREO - Anexo 5 (LRF, Art. 53, inciso III)

CAMPO	DÍVIDA FISCAL LÍQUIDA	SALDO	
		Em 31/Dez/2013 (a)	Em 31/Dez/2013 (b)
1	DÍVIDA CONSOLIDADA (I)	277.907.190,41	277.907.190,41
2	DEDUÇÕES (II) = (3 + 4 + 5)	213.799.251,77	213.799.251,77
3	Disponibilidade de Caixa Bruta	213.180.270,67	213.180.270,67
4	Demais Haveres Financeiros	14.473.608,55	14.473.608,55
5	(-) Restos a Pagar Processados (Exceto Precatórios)	13.854.627,45	13.854.627,45
6	DÍVIDA CONSOLIDADA LÍQUIDA (III) = (I - II)	64.107.938,64	64.107.938,64
7	RECEITA DE PRIVATIZAÇÕES (IV)	0,00	0,00
8	PASSIVOS RECONHECIDOS (V)	1.454.989,58	1.454.989,58
9	DÍVIDA FISCAL LÍQUIDA (VI) = (III + IV - V)	62.652.949,06	62.652.949,06

RREO - Anexo 4 (LRF, Art. 53, inciso II) R\$ 1,00

CAMPO	APORTES DE RECURSOS PARA O REGIME PRÓPRIO DE PREVIDÊNCIA DO SERVIDOR	PREVISÃO INICIAL	PREVISÃO ATUALIZADA	RECEITAS REALIZADAS	
				No Bimestre	Até o Bimestre 2014
133	TOTAL DOS APORTES PARA O RPPS = (134+138)	39.271.925,00	39.271.925,00	7.600.279,17	4.843.818,73
134	Plano Financeiro = (135+136+137)	39.271.925,00	39.271.925,00	5.970.265,55	2.333.366,02
135	Recursos para Cobertura de Insuficiências Financeiras	30.046.925,00	30.046.925,00	5.970.265,55	2.333.366,02
136	Recursos para Formação de Reserva	0,00	0,00	0,00	0,00
137	Outros Aportes para o RPPS	9.225.000,00	9.225.000,00	0,00	0,00
138	Plano Previdenciário = (139+140+141)	0,00	0,00	1.630.013,62	2.510.452,71
139	Recursos para Cobertura de Déficit Financeiro	0,00	0,00	0,00	1.038.690,01
140	Recursos para Cobertura de Déficit Atuarial	0,00	0,00	0,00	0,00
141	Outros Aportes para o RPPS.	0,00	0,00	1.630.013,62	1.471.762,70

RESERVA ORÇAMENTÁRIA DO RPPS		PREVISÃO ORÇAMENTÁRIA	
142	Valor	0,00	0,00

CAMPO	BENS E DIREITOS DO RPPS	PERÍODO DE REFERÊNCIA	
		Em Fev/2014	Em 31/Dez/2013
143	CAIXA	666.745,49	0,00
144	BANCOS CONTA MOVIMENTO	14.188,02	0,00
145	INVESTIMENTOS	0,00	4.020,09
146	OUTROS BENS E DIREITOS	411.896.717,80	295.966.722,88

CAMPO	RECEITAS INTRA-ORÇAMENTÁRIAS - RPPS	PREVISÃO INICIAL	PREVISÃO ATUALIZADA	RECEITAS REALIZADAS	
				No Bimestre	Até o Bimestre 2013
147	RECEITAS CORRENTES (VIII) = (148+160+161+162)	103.613.000,00	102.684.614,82	16.337.198,06	14.354.636,93
148	Receita de Contribuições = (149+158+159)	103.605.000,00	102.676.614,82	16.337.198,06	14.354.636,93
149	Patronal = (150+154)	103.605.000,00	102.676.614,82	16.337.198,06	14.354.636,93
150	Pessoal Civil = (151+152+153)	103.605.000,00	102.676.614,82	16.337.198,06	14.354.636,93
151	Ativo	103.605.000,00	102.676.614,82	16.337.198,06	14.354.636,93
152	Inativo	0,00	0,00	0,00	0,00
153	Pensionista	0,00	0,00	0,00	0,00
154	Pessoal Militar = (155+156+157)	0,00	0,00	0,00	0,00
155	Ativo	0,00	0,00	0,00	0,00
156	Inativo	0,00	0,00	0,00	0,00
157	Pensionista	0,00	0,00	0,00	0,00
158	Para Cobertura de Déficit Atuarial	0,00	0,00	0,00	0,00
159	Em Regime de Débitos e Parcelamentos	0,00	0,00	0,00	0,00
160	Receita Patrimonial	0,00	0,00	0,00	0,00
161	Receita de Serviços	0,00	0,00	0,00	0,00
162	Outras Receitas Correntes	8.000,00	8.000,00	0,00	0,00
163	RECEITAS DE CAPITAL (IX) = (164+165+166)	0,00	0,00	0,00	0,00
164	Alienação de Bens	0,00	0,00	0,00	0,00
165	Amortização de Empréstimos	0,00	0,00	0,00	0,00
166	Outras Receitas de Capital	0,00	0,00	0,00	0,00
167	(-) DEDUÇÕES DA RECEITA (X)	0,00	0,00	0,00	0,00
168	TOTAL DAS RECEITAS PREVIDENCIÁRIAS INTRA-ORÇAMENTÁRIAS (XI) = (VIII + IX - X) = (147+163-167)	103.613.000,00	102.684.614,82	16.337.198,06	14.354.636,93

CAMPO	DESPESAS INTRA-ORÇAMENTÁRIAS - RPPS	DOTAÇÃO INICIAL	DOTAÇÃO ATUALIZADA	DESPESAS LIQUIDADAS	
				No Bimestre	Até o Bimestre 2014
169	ADMINISTRAÇÃO (XII) = (170+171)	155.000,00	155.000,00	44.296,52	0,00
170	Despesas Correntes	155.000,00	155.000,00	44.296,52	0,00

**RELATÓRIO RESUMIDO DE EXECUÇÃO ORÇAMENTÁRIA  
DEMONSTRATIVO DO RESULTADO PRIMÁRIO  
ORÇAMENTOS FISCAL E DA SEGURIDADE SOCIAL**

MUNICÍPIO: SOROCABA/SP - PODER EXECUTIVO

CNPJ: 46.634.044/0001-74

Exercício: 2014

Período de referência: JANEIRO A FEVEREIRO DE 2014/BIMESTRE JANEIRO-FEVEREIRO

CVA: 2014041714492000501300

RREO - Anexo 6 (LRF, art 53, inciso III)

CAMPO	RECEITAS PRIMÁRIAS (2+8+11+14+19)	PREVISÃO ATUALIZADA	RECEITAS REALIZADAS		R\$ 1,00
			No Bimestre	Até o Bimestre 2014	
1	RECEITAS PRIMÁRIAS CORRENTES (I) = (2+8+11+14+19)	2.333.372.661,43	360.377.736,22	360.377.736,22	300.550.937,67
2	Receitas Tributárias = (3+4+5+6+7)	531.857.726,51	63.686.942,13	63.686.942,13	58.192.442,55
3	IPPU	102.779.000,00	1.773.155,84	1.773.155,84	3.430.777,94
4	ISS	247.513.000,00	39.921.295,22	39.921.295,22	37.140.569,47
5	ITBI	57.605.000,00	10.229.586,46	10.229.586,46	7.017.078,96
6	IRRF	51.944.000,00	10.017.125,93	10.017.125,93	8.065.510,31
7	Outras Receitas Tributárias	72.016.726,51	1.745.778,68	1.745.778,68	2.538.505,87
8	Receitas de Contribuições = (9+10)	206.180.604,50	32.626.581,45	32.626.581,45	29.975.718,68
9	Receitas Previdenciárias	157.727.826,64	25.165.659,81	25.165.659,81	21.870.168,03
10	Outras Receitas de Contribuições	48.452.777,86	7.460.921,64	7.460.921,64	8.105.550,65
11	Receita Patrimonial Líquida = (12-13)	146.455.381,03	24.626.740,30	24.626.740,30	137.411,68
12	Receita Patrimonial	193.948.851,21	35.869.034,83	35.869.034,83	1.743.227,48
13	(-) Aplicações Financeiras	47.493.470,18	11.242.294,53	11.242.294,53	1.605.815,80
14	Transferências Correntes = (15+16+17+18)	857.991.844,69	186.419.911,38	186.419.911,38	166.719.906,16
15	FPM	42.764.000,00	9.141.506,14	9.141.506,14	8.029.909,81
16	ICMS	375.374.400,00	56.933.010,71	56.933.010,71	54.530.547,76
17	Convênios	13.642.964,21	3.764.408,51	3.764.408,51	464.099,42
18	Outras Transferências Correntes	426.210.480,48	116.580.986,02	116.580.986,02	103.695.349,17
19	Demais Receitas Correntes = (20+21)	590.887.104,70	53.017.560,96	53.017.560,96	45.525.458,60
20	Dívida Ativa	51.061.771,93	10.344.197,62	10.344.197,62	8.965.167,74
21	Diversas Receitas Correntes	539.825.332,77	42.673.363,34	42.673.363,34	36.560.290,86
22	RECEITAS DE CAPITAL (II) = (23+...+26+29)	120.393.065,02	2.863.900,64	2.863.900,64	4.170.340,90
23	Operações de Crédito (III)	77.060.000,00	0,00	0,00	0,00
24	Amortização de Empréstimos (IV)	0,00	0,00	0,00	0,00
25	Alienação de Bens (V)	21.283,20	11.405,00	11.405,00	718,14
26	Transferências de Capital = (27+28)	43.311.781,82	2.852.495,64	2.852.495,64	4.169.622,76
27	Convênios	42.363.327,95	1.904.041,77	1.904.041,77	0,00
28	Outras Transferências de Capital	948.453,87	948.453,87	948.453,87	4.169.622,76
29	Outras Receitas de Capital	0,00	0,00	0,00	0,00
30	RECEITAS PRIMÁRIAS DE CAPITAL (VI) = (II-III-IV-V)	43.311.781,82	2.852.495,64	2.852.495,64	4.169.622,76
31	RECEITA PRIMÁRIA TOTAL (VII) = (I+VI)	2.376.684.443,25	363.230.231,86	363.230.231,86	304.720.560,43

CAMPO	DESpesas Primárias	DOTAÇÃO ATUALIZADA	DESPESAS LIQUIDADAS		R\$ 1,00
			No Bimestre	Até o Bimestre 2014	
32	DESpesas Correntes (VIII) = (33+34+35)	1.892.565.388,31	245.344.785,16	245.344.785,16	191.223.377,90
33	Pessoal e Encargos Sociais	904.719.081,77	138.789.225,42	138.789.225,42	116.720.668,97
34	Juros e Encargos da Dívida (IX)	11.122.000,00	2.579.168,69	2.579.168,69	1.150.028,82
35	Outras Despesas Correntes	976.724.306,54	103.976.391,05	103.976.391,05	73.352.680,11
36	DESpesas Primárias Correntes (X) = (VIII-IX)	1.881.443.388,31	242.765.616,47	242.765.616,47	190.073.349,08
37	DESpesas de Capital (XI) = (38+39+43)	265.460.159,99	25.298.757,32	25.298.757,32	21.976.181,27
38	Investimentos	214.290.159,99	15.773.852,84	15.773.852,84	8.429.736,81
39	Inversões Financeiras = (40+41+42)	0,00	0,00	0,00	0,00
40	Concessão de Empréstimos (XII)	0,00	0,00	0,00	0,00
41	Aquisição de Título de Capital já Integralizado (XIII)	0,00	0,00	0,00	0,00

CAMPO	RESULTADO NOMINAL	PERÍODO DE REFERÊNCIA	
		No Bimestre (c - b)	Até o Bimestre (c - a)
10	VALOR	-44.110.684,14	-44.110.684,14

CAMPO	DISCRIMINAÇÃO DA META FISCAL	VALOR	
		CORRENTE	
11	META DE RESULTADO NOMINAL FIXADA NO ANEXO DE METAS FISCAIS DA LDO PARA O EXERCÍCIO DE REFERÊNCIA		245.569.000,00

CAMPO	REGIME PREVIDENCIÁRIO	SALDO		
		Em 31/Dez/ 2013	31/Dez/2013	Em. 28/Fev/2014
12	DÍVIDA FISCAL LÍQUIDA PREVIDENCIÁRIA	240.040.697,07	240.040.697,07	240.059.571,63
13	DÍVIDA CONSOLIDADA PREVIDENCIÁRIA (VII)	240.040.697,07	240.040.697,07	240.040.697,07
14	Passivo Atuarial	0,00	0,00	18.874,56
15	Demais Dívidas	374.661.340,82	374.661.340,82	397.576.892,31
16	DEDUÇÕES (VIII) = (16+17+18-19)	3.352,83	3.352,83	680.933,51
17	Disponibilidade de Caixa Bruta	0,00	0,00	0,00
18	Investimentos	374.692.642,13	374.692.642,13	396.896.717,80
19	Demais Haveres Financeiros	34.654,14	34.654,14	759,00
20	(-) Restos a Pagar Processados	-134.620.643,75	-134.620.643,75	-157.517.320,68
	DÍVIDA CONSOLIDADA LÍQUIDA PREVIDENCIÁRIA (IX) = (VII - VIII)			

**RELATÓRIO RESUMIDO DA EXECUÇÃO ORÇAMENTÁRIA  
DEMONSTRATIVO DO RESULTADO NOMINAL  
ORÇAMENTOS FISCAL E DA SEGURIDADE SOCIAL**

MUNICÍPIO: SOROCABA/SP - PODER EXECUTIVO

CNPJ: 46.634.044/0001-74

Exercício: 2014

Período de referência: JANEIRO A FEVEREIRO DE 2014/BIMESTRE JANEIRO-FEVEREIRO

CVA: 2014041714492000501300

CAMPO	PASSIVOS RECONHECIDOS (X)	R\$ 1,00	
		No Bimestre	Até o Bimestre
21	DÍVIDA FISCAL LÍQUIDA PREVIDENCIÁRIA (XI) = (IX - X)	0,00	0,00
22	DÍVIDA FISCAL LÍQUIDA PREVIDENCIÁRIA (XI) = (IX - X)	-134.620.643,75	-157.517.320,68

Se o cálculo das "Deduções" resultar em valor negativo, o campo será preenchido pelo sistema com um traço.

Fonte: SFPM 2014

Nota:

SOROCABA, 17/04/2014

ROBERTO JULIANO

CONTROLE INTERNO - SECRETÁRIO DE ADMINIS

CPF.: 985.702.858-68

AURÍLIO SÉRGIO COSTA CAIADO

SECRETÁRIO DA FAZENDA

CPF.: 451.452.537-53



**RELATÓRIO RESUMIDO DA EXECUÇÃO ORÇAMENTÁRIA  
DEMONSTRATIVO DOS RESTOS A PAGAR POR PODER E ÓRGÃO  
ORÇAMENTOS FISCAL E DA SEGURIDADE SOCIAL**

MUNICÍPIO: SOROCABA/SP - PODER EXECUTIVO

CNPJ: 46.634.044/0001-74

Exercício: 2014

Período de referência: JANEIRO A FEVEREIRO DE 2014/BIMESTRE JANEIRO-FEVEREIRO

CVA: 2014041714492000501300

RREO - Anexo 7 (LRF, art.53, inciso V)

R\$ 1,00

33	LEGISLATIVO	0,00	0,00	0,00	0,00	0,00	0,00	0,00	0,00	0,00	0,00	0,00
34	TOTAL (III) = (I + II)	2.248.571,57	12.858.345,02	12.461.758,49	51.801,78	2.593.356,32	784.466,83	80.259.006,26	1.246.534,58	40.806.497,07	2.061.908,90	38.175.067,12

Fonte: SFPM 2014

Nota:

SOROCABA, 17/04/2014

ANTONIO CARLOS PANNUNZIO  
PREFEITO  
CPF.: 189.523.648-72

ROBERTO JULIANO  
CONTROLE INTERNO - SECRETÁRIO DE ADMINIS  
CPF.: 985.702.858-68

AURÍLIO SÉRGIO COSTA CAIADO  
SECRETÁRIO DA FAZENDA  
CPF.: 451.452.537-53

**RELATÓRIO RESUMIDO DA EXECUÇÃO ORÇAMENTÁRIA  
DEMONSTRATIVO DAS PARCERIAS PÚBLICO-PRIVADAS  
ORÇAMENTOS FISCAL E DA SEGURIDADE SOCIAL**

MUNICÍPIO: SOROCABA/SP - PODER EXECUTIVO

CNPJ: 46.634.044/0001-74

Exercício: 2014

Período de referência: JANEIRO A DEZEMBRO DE 2014/BIMESTRE JANEIRO-FEVEREIRO

CVA: 2014041714492000501300

RREO - Anexo 13 (Lei nº 11.079, de 30.12.2004, arts. 22, 25 e 28)

R\$ 1,00

CAMPO	ESPECIFICAÇÃO	SALDO TOTAL EM 31 DE DEZEMBRO DE 2013 (a)	REGISTROS EFETUADOS EM 2014		SALDO TOTAL (c) = (a+b)
			No Bimestre	Até o Bimestre (b)	
1	TOTAL DE ATIVOS = (2+3+4)	0,00	0,00	0,00	0,00
2	Direitos Futuros	0,00	0,00	0,00	0,00
3	Ativos Contabilizados na SPE	0,00	0,00	0,00	0,00
4	Contrapartida para Provisões de PPP	0,00	0,00	0,00	0,00
5	TOTAL DE PASSIVOS (I) = (6+7+8)	0,00	0,00	0,00	0,00
6	Obrigações Não Relacionadas a Serviços	0,00	0,00	0,00	0,00
7	Contrapartida para Ativos da SPE	0,00	0,00	0,00	0,00
8	Provisões de PPP	0,00	0,00	0,00	0,00
9	GARANTIAS DE PPP (II)	0,00	0,00	0,00	0,00
10	SALDO LÍQUIDO DE PASSIVOS DE PPP (III) = (I-II)	0,00	0,00	0,00	0,00
11	PASSIVOS CONTINGENTES = (12+13+14)	0,00	0,00	0,00	0,00
12	Contraprestações Futuras	0,00	0,00	0,00	0,00
13	Riscos Não Provisionados	0,00	0,00	0,00	0,00
14	Outros Passivos Contingentes	0,00	0,00	0,00	0,00
15	ATIVOS CONTINGENTES = (16+17)	0,00	0,00	0,00	0,00
16	Serviços Futuros	0,00	0,00	0,00	0,00
17	Outros Ativos Contingentes	0,00	0,00	0,00	0,00

CAMPO	DESPESAS DE PPP	2013	2014	2015	2016	2017	2018
18	Do Ente Federado (IV)	0,00	0,00	0,00	0,00	0,00	0,00
19	Das Estatais Não-Dependentes	0,00	0,00	0,00	0,00	0,00	0,00
20	TOTAL DAS DESPESAS	0,00	0,00	0,00	0,00	0,00	0,00
21	RECEITA CORRENTE LÍQUIDA (RCL) (V)	1.625.202.893,90	0,00	0,00	0,00	0,00	0,00
22	TOTAL DAS DESPESAS / RCL (%) (VI) = (IV)/(V)	0,00	0,00	0,00	0,00	0,00	0,00

CAMPO	DESPESAS DE PPP	2019	2020	2021	2022	2023
23	Do Ente Federado (IV)	0,00	0,00	0,00	0,00	0,00
24	Das Estatais Não-Dependentes	0,00	0,00	0,00	0,00	0,00
25	TOTAL DAS DESPESAS	0,00	0,00	0,00	0,00	0,00
26	RECEITA CORRENTE LÍQUIDA (RCL) (V)	0,00	0,00	0,00	0,00	0,00
27	TOTAL DAS DESPESAS / RCL (%) (VI) = (IV)/(V)	0,00	0,00	0,00	0,00	0,00

Fonte: SFPM 2014

Nota:

SOROCABA, 17/04/2014

ANTONIO CARLOS PANNUNZIO  
PREFEITO  
CPF.: 189.523.648-72

ROBERTO JULIANO  
CONTROLE INTERNO - SECRETÁRIO DE ADMINIS  
CPF.: 985.702.858-68

AURÍLIO SÉRGIO COSTA CAIADO  
SECRETÁRIO DA FAZENDA  
CPF.: 451.452.537-53

**RELATÓRIO RESUMIDO DA EXECUÇÃO ORÇAMENTÁRIA  
DEMONSTRATIVO SIMPLIFICADO DO RELATÓRIO RESUMIDO DA EXECUÇÃO ORÇAMENTÁRIA  
ORÇAMENTOS FISCAL E DA SEGURIDADE SOCIAL**

MUNICÍPIO: SOROCABA/SP - PODER EXECUTIVO

CNPJ: 46.634.044/0001-74

Exercício: 2014

Período de referência: JANEIRO A FEVEREIRO DE 2014/BIMESTRE JANEIRO-FEVEREIRO

CVA: 2014041714492000501300

RREO - Anexo 14 (LRF, Art. 48)

R\$ 1,00

CAMPO	BALANÇO ORÇAMENTÁRIO	No Bimestre	Até o Bimestre
1	RECEITAS	-	-
2	Previsão Inicial	-	2.197.529.250,00
3	Previsão Atualizada	-	2.501.259.196,63
4	Receitas Realizadas	374.483.931,39	374.483.931,39
5	Déficit Orçamentário	-	-
6	Saldos de Exercícios Anteriores (Utilizados para Créditos Adicionais)	-	40.263.925,60
7	DESPESAS	-	-
8	Dotação Inicial	-	2.151.985.250,00
9	Créditos Adicionais	-	50.874.298,30
10	Dotação Atualizada	-	2.202.859.548,30
11	Despesas Empenhadas	1.019.247.707,38	1.019.247.707,38
12	Despesas Liquidadas	270.643.542,48	270.643.542,48
13	Superávit Orçamentário	-	103.840.388,91

CAMPO	DESPESAS POR FUNÇÃO/SUBFUNÇÃO	No Bimestre	Até o Bimestre
14	Despesas Empenhadas	1.019.247.707,38	1.019.247.707,38
15	Despesas Liquidadas	270.643.542,48	270.643.542,48

CAMPO	RECEITA CORRENTE LÍQUIDA - RCL	Até o Bimestre
16	Receita Corrente Líquida	1.721.514.368,44

CAMPO	RECEITAS E DESPESAS DOS REGIMES DE PREVIDÊNCIA	No Bimestre	Até o Bimestre
17	Regime Geral de Previdência Social	-	-
18	Receitas Previdenciárias Realizadas (I)	-	-
19	Despesas Previdenciárias Liquidadas (II)	-	-
20	Resultado Previdenciário (III) = (I - II)	-	-
21	Regime Próprio de Previdência dos Servidores	-	-
22	PLANO PREVIDENCIÁRIO	-	-
23	Receitas Previdenciárias Realizadas. (IV)	37.808.377,56	37.808.377,56
24	Despesas Previdenciárias Liquidadas. (V)	22.033.956,09	22.033.956,09
25	Resultado Previdenciário. (VI) = (IV - V)	15.774.421,47	15.774.421,47
26	PLANO FINANCEIRO	-	-
27	Receitas Previdenciárias Realizadas (VII)	37.808.377,56	37.808.377,56
28	Despesas Previdenciárias Liquidadas (VIII)	22.033.956,09	22.033.956,09
29	Resultado Previdenciário (IX) = (VII - VIII)	15.774.421,47	15.774.421,47

CAMPO	RESULTADOS NOMINAL E PRIMÁRIO	Meta Fixada no AMF da LDO (a)	Resultado Apurado Até o Bimestre (b)	% em Relação à Meta (b/a)
30	Resultado Nominal	245.569.000,00	-44.110.684,14	-17,96
31	Resultado Primário	-70.240.000,00	104.690.762,55	-149,05

CAMPO	RESTOS A PAGAR POR PODER	Inscrição	Cancelamento Até o Bimestre	Pagamento Até o Bimestre	Saldo a Pagar
32	RESTOS A PAGAR PROCESSADOS	15.106.916,59	51.801,78	12.461.758,49	2.593.356,32
33	Poder Executivo	15.091.879,03	51.801,78	12.461.758,49	2.578.318,76
34	Poder Legislativo	15.037,56	0,00	0,00	15.037,56
35	RESTOS A PAGAR NÃO PROCESSADOS	81.043.473,09	2.061.908,90	40.806.497,07	38.175.067,12
36	Poder Executivo.	78.992.389,62	2.061.908,90	40.734.880,21	36.195.600,51
37	Poder Legislativo.	2.051.083,47	0,00	71.616,86	1.979.466,61
38	TOTAL	96.150.389,68	2.113.710,68	53.268.255,56	40.768.423,44



**Hemonúcleo de Sorocaba**

**2ª feira a sábado,  
das 7h30 às 12h30**

**(15) 3332.9466**

**Av. Pereira Inácio, 564, Vergueiro**

**RELATÓRIO RESUMIDO DA EXECUÇÃO ORÇAMENTÁRIA  
DEMONSTRATIVO SIMPLIFICADO DO RELATÓRIO RESUMIDO DA EXECUÇÃO ORÇAMENTÁRIA  
ORÇAMENTOS FISCAL E DA SEGURIDADE SOCIAL**

MUNICÍPIO: SOROCABA/SP - PODER EXECUTIVO

CNPJ: 46.634.044/0001-74

Exercício: 2014

Período de referência: JANEIRO A FEVEREIRO DE 2014/BIMESTRE JANEIRO-FEVEREIRO

CVA: 2014041714492000501300

RREO - Anexo 14 (LRF, Art. 48)

R\$ 1,00

CAMPO	DESPESAS COM AÇÕES TÍPICAS DE MDE	Valor Apurado Até o Bimestre	Limites Constitucionais Anuais	
			% Mínimo a Aplicar no Exercício	% Aplicado Até o Bimestre
39	Mínimo Anual de 25% das Receitas de Impostos em MDE	34.067.730,55	25%	15,65
40	Mínimo Anual de 60% do FUNDEB na Remuneração do Magistério com Ensino Fundamental e Médio	0,00	60%	0,00
41	Mínimo Anual de 60% do FUNDEB na Remuneração do Magistério com Educação Infantil e Ensino Fundamental	22.231.523,29	60%	61,06
42	Complementação da União ao FUNDEB - Mínimo Anual de 10% do Total de Recursos do FUNDEB	0,00	10%	0,00

CAMPO	RECEITAS DE OPERAÇÕES DE CRÉDITO E DESPESAS DE CAPITAL	Valor Apurado Até o Bimestre	Saldo Não Realizado
43	Receitas de Operação de Crédito	-	-
44	Despesa de Capital Líquida	-	-

CAMPO	PROJEÇÃO ATUARIAL DOS REGIMES DE PREVIDÊNCIA	Exercício 1	10º Exercício	20º Exercício	35º Exercício
45	Regime Geral de Previdência Social	-	-	-	-
46	Receitas Previdenciárias (I)	-	-	-	-
47	Despesas Previdenciárias (II)	-	-	-	-
48	Resultado Previdenciário (I - II)	-	-	-	-
49	Regime Próprio de Previdência dos Servidores	-	-	-	-
50	PLANO PREVIDENCIÁRIO	-	-	-	-
51	Receitas Previdenciárias (III)	-	-	-	-
52	Despesas Previdenciárias (IV)	-	-	-	-
53	Resultado Previdenciário (III - IV)	-	-	-	-
54	PLANO FINANCEIRO	-	-	-	-
55	Receitas Previdenciárias (V)	-	-	-	-
56	Despesas Previdenciárias (VI)	-	-	-	-
57	Resultado Previdenciário (V - VI)	-	-	-	-

CAMPO	RECEITA DA ALIENAÇÃO DE ATIVOS E APLICAÇÃO DOS RECURSOS	Valor Apurado Até o Bimestre	Saldo a Realizar
58	Receita de Capital Resultante da Alienação de Ativos	-	-
59	Aplicação dos Recursos da Alienação de Ativos	-	-

CAMPO	DESPESAS COM AÇÕES E SERVIÇOS PÚBLICOS DE SAÚDE	Valor Apurado Até o Bimestre	Limite Constitucional Anual	
			% Mínimo a Aplicar no Exercício	% Aplicado Até o Bimestre
60	Despesas Próprias com Ações e Serviços Públicos de Saúde	69.970.857,43	15,00	32,15

CAMPO	DESPESAS DE CARÁTER CONTINUADO DERIVADAS DE PPP	Valor Apurado no Exercício Corrente

**RELATÓRIO RESUMIDO DA EXECUÇÃO ORÇAMENTÁRIA  
DEMONSTRATIVO SIMPLIFICADO DO RELATÓRIO RESUMIDO DA EXECUÇÃO ORÇAMENTÁRIA  
ORÇAMENTOS FISCAL E DA SEGURIDADE SOCIAL**

MUNICÍPIO: SOROCABA/SP - PODER EXECUTIVO

CNPJ: 46.634.044/0001-74

Exercício: 2014

Período de referência: JANEIRO A FEVEREIRO DE 2014/BIMESTRE JANEIRO-FEVEREIRO

CVA: 2014041714492000501300

RREO - Anexo 14 (LRF, Art. 48)

R\$ 1,00

61	Total das Despesas/RCL (%)	0,00
----	----------------------------	------

'Serão demonstradas as projeções do exercício anterior ao de referência.

Fonte: SFPM 2014

Nota:

SOROCABA, 17/04/2014

ANTONIO CARLOS PANNUNZIO  
PREFEITO  
CPF.: 189.523.648-72

ROBERTO JULIANO  
CONTROLE INTERNO - SECRETÁRIO DE ADMINIS  
CPF.: 985.702.858-68

AURÍLIO SÉRGIO COSTA CAIADO  
SECRETÁRIO DA FAZENDA  
CPF.: 451.452.537-53

<p><b>PREFEITURA DE SOROCABA</b> <b>SECRETARIA DE FINANÇAS - SEF</b> <b>ÁREA DE ADMINISTRAÇÃO TRIBUTÁRIA</b></p> <p>Interessado: 4 TABELA DE NOTAS DE SOROCABA Reg.Cadastral: 354199036001000 Processo: 2014/010596-7 Assunto: PEDIDO DE CERTIDÃO Despacho: CADASTRAMENTO DE CONSTRUÇÃO</p> <p>Interessado: A ACZIAZIA EMPREENDIMENTOS E PARTICIPAÇÕES LTDA Reg.Cadastral: 354459083000000 Processo: 2011/026636-8 Assunto: APROVAÇÃO DE PROJETO Despacho: COMUNICACAO</p> <p>Interessado: A.A. PAULINO TRANSPORTE E CARREGAMENTO DE ENTULHO LTDA EPP Reg.Cadastral: 140000 Processo: 2012/019860-1 Assunto: ATERRO SANITARIO Despacho: COMUNICACAO</p> <p>Interessado: ABMAEL GONCALVES Reg.Cadastral: 421316013201000 Processo: 2014/006411-4 Assunto: CORRECAO CADASTRO IMOBILIARIO Despacho: INDEFERIDO</p> <p>Interessado: ACACIO BRIZOLLA DE ALMEIDA FILHO Reg.Cadastral: 331403006301000 Processo: 2014/000004-3 Assunto: ALTERACAO CADASTRAL Despacho: GENERICO</p> <p>Interessado: ACIR DE OLIVEIRA Reg.Cadastral: 453470031300000 Processo: 2014/005088-1 Assunto: ALTERACOES Despacho: DEFERIDO</p>	<p>Interessado: ADALBERTO ROTTA Reg.Cadastral: 364366018601000 Processo: 2013/0031645-8 Assunto: APROVE FÁCIL Despacho: CADASTRAMENTO DE CONSTRUCAO</p> <p>Interessado: ADAO APARECIDO RODRIGUES DA SILVA Reg.Cadastral: 643174012601000 Processo: 2014/005088-1 Assunto: ALTERACOES Despacho: GENERICO</p> <p>Interessado: ADAO LOPES RUBIM Reg.Cadastral: 565457019400000 Processo: 2014/005088-1 Assunto: ALTERACOES Despacho: GENERICO</p> <p>Interessado: ADELINO EVANGELISTA DO PRADO NETO Reg.Cadastral: 462290030901000 Processo: 2014/011468-7 Assunto: RECOLHIMENTO DE ITBI Despacho: SOLICITA PROVIDENCIAS</p> <p>Interessado: ADEMIR CARLUSO Reg.Cadastral: 35243505201000 Processo: 2014/007813-0 Assunto: LEGALIZACAO Despacho: CADASTRAMENTO DE CONSTRUCAO</p> <p>Interessado: ADEMIR DE CAMARGO E MARTA LEITE DE ANDRADE CAMARGO Reg.Cadastral: 53437503701000 Processo: 2013/014076-7 Assunto: REGULARIZACAO FUNDIARIA Despacho: CADASTRAMENTO DE CONSTRUCAO</p> <p>Interessado: ADILCIO PINHEIRO DOS SANTOS ME Reg.Cadastral: 700331 Processo: 2013/019613-2 Assunto: INSCRICAO Despacho: COMUNICACAO</p>	<p>Interessado: ADINVEST EMPREENDIMENTOS E PARTICIPAÇÕES LTDA Reg.Cadastral: 433120002000000 Processo: 2011/009573-4 Assunto: CONSTRUCAO Despacho: CADASTRAMENTO DE CONSTRUCAO</p> <p>Interessado: ADRIANA JULIA DOS SANTOS Reg.Cadastral: 343391010600000 Processo: 2008/015944-5 Assunto: LEGALIZACAO/AREAS PUBLICA(M PR.2220) Despacho: CADASTRAMENTO DE CONSTRUCAO</p> <p>Interessado: ADRIANA MARCO PERES TSOCHOKE Reg.Cadastral: 422334025301000 Processo: 2014/005088-1 Assunto: ALTERACOES Despacho: DEFERIDO</p> <p>Interessado: AFARMA ASSESSORIA FARMACEUTICA LTDA - ME Reg.Cadastral: 322308 Processo: 2014/007927-8 Assunto: BAIXA Despacho: INFORMADO CANCELAMENTO DE I.M.</p> <p>Interessado: AGUA PONTO COM COMERCIO DE AGUA LTDA Reg.Cadastral: 801075003800000 Processo: 2014/005088-1 Assunto: ALTERACOES Despacho: DEFERIDO</p> <p>Interessado: ALAN DE OLIVEIRA PEREIRA Reg.Cadastral: 464465016000000 Processo: 2014/005088-1 Assunto: ALTERACOES Despacho: DEFERIDO</p> <p>Interessado: ALCIDES MENINO DE SOUZA Reg.Cadastral: 534194036701000 Processo: 1984/017090-0 Assunto: TITULO DOMINIO PILEI 2.342/84 Despacho: CADASTRAMENTO DE CONSTRUCAO</p>	<p>Interessado: ALEXANDRE ANTONIO DE MOURÁ Reg.Cadastral: 673372049801000 Processo: 2014/006539-0 Assunto: CORRECAO CADASTRO IMOBILIARIO Despacho: CADASTRAMENTO DE CONSTRUCAO</p> <p>Interessado: ALEXANDRE FRANCISCO DE ALMEIDA Reg.Cadastral: 3434470733010065 Processo: 2014/005088-1 Assunto: ALTERACOES Despacho: DEFERIDO</p> <p>Interessado: ALEXANDRE LACERDA PARANHOS Reg.Cadastral: 336251003601000 Processo: 2014/005088-1 Assunto: ALTERACOES Despacho: GENERICO</p> <p>Interessado: ALFREDO RIBEIRO Reg.Cadastral: 534212006701000 Processo: 1985/000390-0 Assunto: TITULO DOMINIO PILEI 2.342/84 Despacho: CADASTRAMENTO DE CONSTRUCAO</p> <p>Interessado: ANA CLAUDIA ZANETTE SAYDEL GOMES Reg.Cadastral: 541314016501000 Processo: 2012/013325-1 Assunto: LEGALIZACAO Despacho: CADASTRAMENTO DE CONSTRUCAO</p> <p>Interessado: ANA GENEROSA DE LIMA PEREIRA Reg.Cadastral: 534359026601000 Processo: 1984/017174-8 Assunto: TITULO DOMINIO PILEI 2.342/84 Despacho: CADASTRAMENTO DE CONSTRUCAO</p> <p>Interessado: ANA LAURA FIGUEIREDO PONTAROLI. Reg.Cadastral: 246493005801000 Processo: 2012/031226-9 Assunto: CERTIDAO DE ITBI ZERO Despacho: CERTIDAO ITBI</p>	<p>Interessado: ANTONIO APARECIDO DA SILVA Reg.Cadastral: 331209011001000 Processo: 2013/005069-3 Assunto: CERTIDAO DE ITBI ZERO Despacho: CERTIDAO ITBI</p> <p>Interessado: ANTONIO CARLOS DE BARRROS Reg.Cadastral: 554357008301000 Processo: 2014/003501-5 Assunto: LEGALIZACAO Despacho: CADASTRAMENTO DE CONSTRUCAO</p> <p>Interessado: ANTONIO CARLOS DE OLIVEIRA Reg.Cadastral: 653388012600000 Processo: 2010/0225162-8 Assunto: INTIMACAO/LIMPEZA TERRENO Despacho: DEFERIDO</p> <p>Interessado: ANTONIO DA COSTA VIEIRA E OU Reg.Cadastral: 834418044400000 Processo: 2011/006079-5 Assunto: ACAO DE USUCAPIAO Despacho: COMUNICACAO</p> <p>Interessado: ANTONIO FERNANDES RIBEIRO Reg.Cadastral: 442265100100000 Processo: 2013/014843-0 Assunto: INTIMACAO Despacho: DEFERIDO</p> <p>Interessado: ANTONIO FRANCO RIBEIRO Reg.Cadastral: 534349034401000 Processo: 1995/013755-4 Assunto: TITULO DOMINIO PILEI 2.342/84 Despacho: CADASTRAMENTO DE CONSTRUCAO</p> <p>Interessado: ANTONIO JOSE DA SILVA Reg.Cadastral: 534182009001000 Processo: 1984/016980-0 Assunto: TITULO DOMINIO PILEI 2.342/84 Despacho: CADASTRAMENTO DE CONSTRUCAO</p>	<p>Interessado: ANTONIO JOSE DOS SANTOS Reg.Cadastral: 534388053201000 Processo: 2012/017254-9 Assunto: REGULARIZACAO FUNDIARIA Despacho: CADASTRAMENTO DE CONSTRUCAO</p> <p>Interessado: ANTONIO NOGUEIRA Reg.Cadastral: 331479004401000 Processo: 1984/020854-9 Assunto: REGULARIZACAO Despacho: CADASTRAMENTO DE CONSTRUCAO</p> <p>Interessado: ANTONIO RAMOS SOBRINHO Reg.Cadastral: 346294013401000 Processo: 2013/007045-1 Assunto: CONSTRUCAO Despacho: CADASTRAMENTO DE CONSTRUCAO</p> <p>Interessado: ANTONIO RODRIGUES BROTAS Reg.Cadastral: 352284020201000 Processo: 2011/015392-1 Assunto: CERTIDAO DE ITBI ZERO Despacho: CERTIDAO ITBI</p> <p>Interessado: APARECIDA FEITOSA GARCIA Reg.Cadastral: 345158019201000 Processo: 2013/0229398-8 Assunto: ISENÇÃO DE ITBI Despacho: CERTIDAO ITBI</p> <p>Interessado: APARECIDA RODRIGUES DE CAMARGO Reg.Cadastral: 3453381011701000 Processo: 2013/002933-3 Assunto: CERTIDAO DE ITBI ZERO Despacho: CERTIDAO ITBI</p> <p>Interessado: APARICIO SOARES CARVALHO Reg.Cadastral: 331164013500000 Processo: 2014/005088-1 Assunto: ALTERACOES Despacho: DEFERIDO</p>	<p>Interessado: ARINEYA DE OLIVEIRA NETTO Reg.Cadastral: 555128034100000 Processo: 2014/005088-1 Assunto: ALTERACOES Despacho: DEFERIDO</p> <p>Interessado: ARNALDO BENTO DOS SANTOS Reg.Cadastral: 365429056601000 Processo: 2012/030599-0 Assunto: CONSTRUIÇÃO/AMPLIAÇÃO E REGULARIZAÇÃO Despacho: CADASTRAMENTO DE CONSTRUCAO</p> <p>Interessado: ASSOCIAÇÃO BENEFICENTE DE AMURT AMURTEL Reg.Cadastral: 744397073501000 Processo: 2014/006727-3 Assunto: REVISAO/CORRECAO DE LANÇAMENTO Despacho: SOLICITA PROVIDENCIAS</p> <p>Interessado: ATEONES DE JESUS NERES Reg.Cadastral: 346345024001000 Processo: 2013/022695-4 Assunto: LEGALIZACAO Despacho: CADASTRAMENTO DE CONSTRUCAO</p> <p>Interessado: ATILA DA SILVA MOREIRA Reg.Cadastral: 466299035701000 Processo: 2014/008046-6 Assunto: LEGALIZACAO Despacho: CADASTRAMENTO DE CONSTRUCAO</p> <p>Interessado: BAUPLATZ INVESTIMENTOS IMOBILIARIOS LTDA Reg.Cadastral: 362334020900000 Processo: 2014/006847-9 Assunto: DESMEMBRAMENTO Despacho: DEFERIDO</p> <p>Interessado: BAUPLATZ INVESTIMENTOS IMOBILIARIOS LTDA Reg.Cadastral: 534182009001000 Processo: 2014/006847-9 Assunto: DESMEMBRAMENTO Despacho: DEFERIDO</p>	<p>Interessado: BENEDITA CARRIEL Reg.Cadastral: 534183009401000 Processo: 1995/012427-1 Assunto: TITULO DOMINIO PILEI 2.342/84 Despacho: CADASTRAMENTO DE CONSTRUCAO</p> <p>Interessado: BENEDITO DE CARLOS CASTRO Reg.Cadastral: 02063432886 Processo: 2014/010095-9 Assunto: INSCRICAO-MOTORISTA Despacho: SOLICITA PROVIDENCIAS</p> <p>Interessado: BENEDITO DIAS DE OLIVEIRA Reg.Cadastral: 456148018901000 Processo: 2006/014909-3 Assunto: CONSTRUCAO Despacho: CADASTRAMENTO DE CONSTRUCAO</p> <p>Interessado: BENEDITO JENIVAL MORETTI Reg.Cadastral: 531209012201000 Processo: 2014/009334-5 Assunto: CORRECAO CADASTRO IMOBILIARIO Despacho: DEFERIDO</p> <p>Interessado: BENEDITO LOPES FILHO Reg.Cadastral: 331189038101000 Processo: 2013/0303808-6 Assunto: CERTIDAO DE ITBI ZERO Despacho: CERTIDAO ITBI</p> <p>Interessado: BERLINA ADMINISTRADORA DE BENS LTDA Reg.Cadastral: 656130035301000 Processo: 2013/029817-7 Assunto: APROVE FÁCIL Despacho: CADASTRAMENTO DE CONSTRUCAO</p> <p>Interessado: BORBA E KAETSU LTDA - ME Reg.Cadastral: 320634 Processo: 2014/004650-3 Assunto: BAIXA Despacho: INFORMADO CANCELAMENTO DE I.M.</p>
------------------------------------------------------------------------------------------------------------------------------------------------------------------------------------------------------------------------------------------------------------------------------------------------------------------------------------------------------------------------------------------------------------------------------------------------------------------------------------------------------------------------------------------------------------------------------------------------------------------------------------------------------------------------------------------------------------------------------------------------------------------------------------------------------------------------------------------------------------------------------------------------------------------------------------------------------------------------------------------------------------------------------------------------------------------------------------------------------------------------------------------------------------------------------------------------------------------------	---------------------------------------------------------------------------------------------------------------------------------------------------------------------------------------------------------------------------------------------------------------------------------------------------------------------------------------------------------------------------------------------------------------------------------------------------------------------------------------------------------------------------------------------------------------------------------------------------------------------------------------------------------------------------------------------------------------------------------------------------------------------------------------------------------------------------------------------------------------------------------------------------------------------------------------------------------------------------------------------------------------------------------------------------------------------------------------------------------------------------------------------------------------------------------------------------------------------------------------------	------------------------------------------------------------------------------------------------------------------------------------------------------------------------------------------------------------------------------------------------------------------------------------------------------------------------------------------------------------------------------------------------------------------------------------------------------------------------------------------------------------------------------------------------------------------------------------------------------------------------------------------------------------------------------------------------------------------------------------------------------------------------------------------------------------------------------------------------------------------------------------------------------------------------------------------------------------------------------------------------------------------------------------------------------------------------------------------------------------------------------------------------------------------------------------------------------------------------------------------------------------------------------------------------	---------------------------------------------------------------------------------------------------------------------------------------------------------------------------------------------------------------------------------------------------------------------------------------------------------------------------------------------------------------------------------------------------------------------------------------------------------------------------------------------------------------------------------------------------------------------------------------------------------------------------------------------------------------------------------------------------------------------------------------------------------------------------------------------------------------------------------------------------------------------------------------------------------------------------------------------------------------------------------------------------------------------------------------------------------------------------------------------------------------------------------------------------------------------------------------------------------------------------------------------------------------------------------------------------------	----------------------------------------------------------------------------------------------------------------------------------------------------------------------------------------------------------------------------------------------------------------------------------------------------------------------------------------------------------------------------------------------------------------------------------------------------------------------------------------------------------------------------------------------------------------------------------------------------------------------------------------------------------------------------------------------------------------------------------------------------------------------------------------------------------------------------------------------------------------------------------------------------------------------------------------------------------------------------------------------------------------------------------------------------------------------------------------------------------------------------------------------------------------------------------------------------------------------------------------------------------------------------	----------------------------------------------------------------------------------------------------------------------------------------------------------------------------------------------------------------------------------------------------------------------------------------------------------------------------------------------------------------------------------------------------------------------------------------------------------------------------------------------------------------------------------------------------------------------------------------------------------------------------------------------------------------------------------------------------------------------------------------------------------------------------------------------------------------------------------------------------------------------------------------------------------------------------------------------------------------------------------------------------------------------------------------------------------------------------------------------------------------------------------------------------------------------------------------------------------------------------------------------	---------------------------------------------------------------------------------------------------------------------------------------------------------------------------------------------------------------------------------------------------------------------------------------------------------------------------------------------------------------------------------------------------------------------------------------------------------------------------------------------------------------------------------------------------------------------------------------------------------------------------------------------------------------------------------------------------------------------------------------------------------------------------------------------------------------------------------------------------------------------------------------------------------------------------------------------------------------------------------------------------------------------------------------------------------------------------------------------------------------------------------------------------------------------------------------------------------------------------------------------------------------------------------------------------------	---------------------------------------------------------------------------------------------------------------------------------------------------------------------------------------------------------------------------------------------------------------------------------------------------------------------------------------------------------------------------------------------------------------------------------------------------------------------------------------------------------------------------------------------------------------------------------------------------------------------------------------------------------------------------------------------------------------------------------------------------------------------------------------------------------------------------------------------------------------------------------------------------------------------------------------------------------------------------------------------------------------------------------------------------------------------------------------------------------------------------------------------------------------------------------------------------------------------------------------------------------------------------

<p>Interessado: BR COMUNICACOES LTDA - ME Reg.Cadastral: 059375 Processo: 2014/007368-5 Assunto: BAIXA Despacho: INF. CANCELAMENTO DE I.M. c/ MULTA</p> <p>Interessado: BRUNO LIZERO FIORELLO Reg.Cadastral: 461148053000000 Processo: 2014/005088-1 Assunto: ALTERACOES Despacho: DEFERIDO</p> <p>Interessado: BRUNO LIZERO FIORELLO Reg.Cadastral: 461148010800000 Processo: 2014/005088-1 Assunto: ALTERACOES Despacho: DEFERIDO</p> <p>Interessado: BRUNO LIZERO FIORELLO Reg.Cadastral: 461148053700000 Processo: 2014/005088-1 Assunto: ALTERACOES Despacho: DEFERIDO</p> <p>Interessado: CAIXA ECONOMICA FEDERAL Reg.Cadastral: 00360305468278 Processo: 2014/008081-3 Assunto: SOLICITACAO Despacho: DEFERIDO</p> <p>Interessado: CAMILA HONORIO SANTOS 2557755805 ME Reg.Cadastral: 325344 Processo: 2014/007421-2 Assunto: BAIXA Despacho: INFORMADO CANCELAMENTO DE I.M.</p> <p>Interessado: CAMILLA MORAES FISIOTERAPIA EIRELI Reg.Cadastral: 324208 Processo: 2014/008027-6 Assunto: BAIXA Despacho: INFORMADO CANCELAMENTO DE I.M.</p>	<p>Interessado: CARMEN SILVA LANZAZ STETNER Reg.Cadastral: 446265031601000 Processo: 2014/000004-3 Assunto: ALTERACAO CADASTRAL Despacho: GENERICO</p> <p>Interessado: CAVALCANTE EMPREENDIMENTOS &amp; CONSTRUCOES EIRELI Reg.Cadastral: 476430008100000 Processo: 2014/005088-1 Assunto: ALTERACOES Despacho: DEFERIDO</p> <p>Interessado: CELESTINO ALBERTO BERTANHA CARDOSO Reg.Cadastral: 446347071201000 Processo: 2014/005088-1 Assunto: ALTERACOES Despacho: DEFERIDO</p> <p>Interessado: CELSO BUENO DE BARROS Reg.Cadastral: 765208039101000 Processo: 2014/011465-3 Assunto: RECOLHIMENTO DE ITBI. Despacho: SOLICITA PROVIDENCIAS</p> <p>Interessado: CICERO MIGUEL DOS SANTOS Reg.Cadastral: 771265010301000 Processo: 2014/005088-1 Assunto: ALTERACOES Despacho: GENERICO</p> <p>Interessado: CINIRA ALBINO TEIXEIRA Reg.Cadastral: 534398015401000 Processo: 1987/000174-9 Assunto: TITULO DOMINIO PILEI 2.342/84 Despacho: CADASTRAMENTO DE CONSTRUCAO</p> <p>Interessado: CLAUDECIR ALVES DE OLIVEIRA Reg.Cadastral: 246493005901000 Processo: 2014/005088-7 Assunto: CERTIDAO DE ITBI ZERO Despacho: CERTIDAO ITBI</p>	<p>Interessado: DANIEL ANTUNES DE ALMEIDA SOROCABA - ME Reg.Cadastral: 700439 Processo: 2013/020101-5 Assunto: INSCRICAO Despacho: COMUNICACAO</p> <p>Interessado: DANIELA NAVAS MOZONI Reg.Cadastral: 461387005401000 Processo: 2014/005088-1 Assunto: ALTERACOES Despacho: GENERICO</p> <p>Interessado: DEBORA MARIA SONARO HOLANDA Reg.Cadastral: 463307023301000 Processo: 2014/005088-1 Assunto: ALTERACOES Despacho: GENERICO</p> <p>Interessado: DENILSON RODRIGUES Reg.Cadastral: 364398054300000 Processo: 2014/005088-1 Assunto: ALTERACOES Despacho: DEFERIDO</p> <p>Interessado: DEVERA ADVOGADOS ASSOCIADOS Reg.Cadastral: 307442 Processo: 2013/003480-8 Assunto: BAIXA Despacho: INF. CANCELAMENTO DE I.M. c/ MULTA</p> <p>Interessado: DIEGO ROBERTO PINTO MERCEARIA - ME Reg.Cadastral: 700401 Processo: 2013/020062-9 Assunto: INSCRICAO Despacho: COMUNICACAO</p> <p>Interessado: DIOGENES MARIANO DE SOUZA Reg.Cadastral: 345363015101000 Processo: 2013/006991-7 Assunto: CERTIDAO DE ITBI ZERO Despacho: CERTIDAO ITBI</p>	<p>Interessado: EDUARDO ALMEIDA DE OLIVEIRA Reg.Cadastral: 784403004200000 Processo: 2014/005088-1 Assunto: ALTERACOES Despacho: DEFERIDO</p> <p>Interessado: EDUARDO GASPERINO Reg.Cadastral: 475362015300000 Processo: 2014/005088-1 Assunto: ALTERACOES Despacho: DEFERIDO</p> <p>Interessado: EDVALDO DOS SANTOS Reg.Cadastral: 353185004401000 Processo: 2014/005088-1 Assunto: ALTERACOES Despacho: DEFERIDO</p> <p>Interessado: EDVALDO JOSE ZOGBI ME Reg.Cadastral: 326705 Processo: 2014/004650-9 Assunto: BAIXA Despacho: INFORMADO CANCELAMENTO DE I.M.</p> <p>Interessado: EFL - ADMINISTRACAO DE BENS LTDA Reg.Cadastral: 446209016303005 Processo: 2014/005088-1 Assunto: ALTERACOES Despacho: DEFERIDO</p> <p>Interessado: EFL - ADMINISTRACAO DE BENS LTDA Reg.Cadastral: 446209014203001 Processo: 2014/005087-3 Assunto: ALTERACOES Despacho: DEFERIDO</p> <p>Interessado: EFL - ADMINISTRACAO DE BENS LTDA Reg.Cadastral: 444365014203001 Processo: 2014/005088-1 Assunto: ALTERACOES Despacho: DEFERIDO</p>	<p>Interessado: EDUARDO ALMEIDA DE OLIVEIRA Reg.Cadastral: 446209016701001 Processo: 2014/005088-1 Assunto: ALTERACOES Despacho: DEFERIDO</p> <p>Interessado: EFL - ADMINISTRACAO DE BENS LTDA Reg.Cadastral: 446209016305001 Processo: 2014/005088-1 Assunto: ALTERACOES Despacho: DEFERIDO</p> <p>Interessado: EFL - ADMINISTRACAO DE BENS LTDA Reg.Cadastral: 446209016702001 Processo: 2014/005088-1 Assunto: ALTERACOES Despacho: DEFERIDO</p> <p>Interessado: EFL - ADMINISTRACAO DE BENS LTDA Reg.Cadastral: 446209016303006 Processo: 2014/005088-1 Assunto: ALTERACOES Despacho: DEFERIDO</p> <p>Interessado: EFL - ADMINISTRACAO DE BENS LTDA Reg.Cadastral: 446209016303004 Processo: 2014/005088-1 Assunto: ALTERACOES Despacho: DEFERIDO</p> <p>Interessado: EFL - ADMINISTRACAO DE BENS LTDA Reg.Cadastral: 446209016303007 Processo: 2014/005088-1 Assunto: ALTERACOES Despacho: DEFERIDO</p> <p>Interessado: EFL - ADMINISTRACAO DE BENS LTDA Reg.Cadastral: 446209016302001 Processo: 2014/005088-1 Assunto: ALTERACOES Despacho: DEFERIDO</p>	<p>Interessado: CLAUDIO CARVALHO CAMARGO Reg.Cadastral: 361264067601000 Processo: 2013/031644-1 Assunto: APROVE FACIL Despacho: CADASTRAMENTO DE CONSTRUCAO</p> <p>Interessado: CLAUDIO JACYNTHO TORRES - ME Reg.Cadastral: 700361 Processo: 2013/020118-9 Assunto: INSCRICAO Despacho: COMUNICACAO</p> <p>Interessado: CLAUDIO JACYNTHO TORRES - ME Reg.Cadastral: 700361 Processo: 2013/020118-9 Assunto: INSCRICAO Despacho: NOTIFICACAO</p> <p>Interessado: CLEudson ANTONIO DA CONCEICAO KAWO 30643293833 ME Reg.Cadastral: 330536 Processo: 2014/008101-9 Assunto: TAXA DE PUBLICIDADE/REVISAO Despacho: DEFERIDO</p> <p>Interessado: CLOVIS FERREIRA Reg.Cadastral: 354276005000000 Processo: 2014/005088-1 Assunto: ALTERACOES Despacho: DEFERIDO</p> <p>Interessado: COMERCIAL VIEIRA &amp; LIMA LTDA - ME Reg.Cadastral: 700440 Processo: 2013/020102-3 Assunto: INSCRICAO Despacho: COMUNICACAO</p> <p>Interessado: CONGREGACAO CRISTA NO BRASIL Reg.Cadastral: 553289016701000 Processo: 2012/018714-1 Assunto: CONSTRUCAO Despacho: COMUNICACAO</p>	<p>Interessado: CONSTRUTORA JULIO &amp; JULIO LTDA Reg.Cadastral: 036114 Processo: 2013/0021182-2 Assunto: IMPORT/PAGA DE ISS Despacho: INDEFERIDO</p> <p>Interessado: CRISPIM JOSE GAMA Reg.Cadastral: 363387009401000 Processo: 2014/005088-1 Assunto: ALTERACOES Despacho: DEFERIDO</p> <p>Interessado: CRISTIANE DE OLIVEIRA Reg.Cadastral: 464395017801000 Processo: 2014/000004-3 Assunto: ALTERACAO CADASTRAL Despacho: GENERICO</p> <p>Interessado: CRISTIANO DOS SANTOS Reg.Cadastral: 442402028901000 Processo: 2014/005088-1 Assunto: ALTERACOES Despacho: DEFERIDO</p> <p>Interessado: CRISTIANO DOS SANTOS Reg.Cadastral: 442402035001000 Processo: 2013/031038-6 Assunto: ALTERACOES Despacho: DEFERIDO</p> <p>Interessado: CRISTIANO DOS SANTOS Reg.Cadastral: 442402035001000 Processo: 2014/005088-1 Assunto: ALTERACOES Despacho: DEFERIDO</p> <p>Interessado: CRISTIANO DOS SANTOS Reg.Cadastral: 442402035001000 Processo: 2014/005088-1 Assunto: ALTERACOES Despacho: DEFERIDO</p> <p>Interessado: CRISTIANO DOS SANTOS Reg.Cadastral: 333466032401000 Processo: 2014/005088-1 Assunto: ALTERACOES Despacho: GENERICO</p>	<p>Interessado: CLAUDECIR ALVES DE OLIVEIRA Reg.Cadastral: 331189038101000 Processo: 2013/005088-7 Assunto: CERTIDAO DE ITBI ZERO Despacho: CERTIDAO ITBI</p> <p>Interessado: CLAUDEMIR DE SOUZA Reg.Cadastral: 455235024502011 Processo: 2014/005088-1 Assunto: ALTERACOES Despacho: DEFERIDO</p> <p>Interessado: CLAUDINEI FERREIRA Reg.Cadastral: 00299726800 Processo: 2013/031090-7 Assunto: PEDIDO DE CERTIDAO Despacho: SOLICITA PROVIDENCIAS</p> <p>Interessado: CLAUDINEI HENRIQUE CAMARGO Reg.Cadastral: 534183033901000 Processo: 1985/012491-7 Assunto: TITULO DOMINIO PILEI 2.342/84 Despacho: CADASTRAMENTO DE CONSTRUCAO</p> <p>Interessado: CLAUDINEI MASCHIETTO - ME Reg.Cadastral: 700443 Processo: 2013/020186-6 Assunto: INSCRICAO Despacho: COMUNICACAO</p> <p>Interessado: CLAUDINEI NASCIMENTO Reg.Cadastral: 361234083201000 Processo: 2013/020109-9 Assunto: APROVE FACIL Despacho: CADASTRAMENTO DE CONSTRUCAO</p> <p>Interessado: CLAUDINEI SOARES E ANDREA FERNANDA FRANCA SOARES Reg.Cadastral: 534398033001000 Processo: 2013/011067-6 Assunto: REGULIZACAO FUNDIARIA Despacho: CADASTRAMENTO DE CONSTRUCAO</p>	<p>Interessado: CARGOLIFT LOGISTICA S/A Reg.Cadastral: 316472 Processo: 2014/000878-0 Assunto: SOLICITACAO Despacho: DEFERIDO</p> <p>Interessado: CARLOS AUGUSTO BISSOLI Reg.Cadastral: 468221030700000 Processo: 2014/005088-1 Assunto: ALTERACOES Despacho: DEFERIDO</p> <p>Interessado: CARLOS EDUARDO LOPES SIMIONI Reg.Cadastral: 334280146001007 Processo: 2014/005088-1 Assunto: ALTERACOES Despacho: DEFERIDO</p> <p>Interessado: CARLOS EDUARDO MACHADO Reg.Cadastral: 362307028401000 Processo: 2014/005731-6 Assunto: CONSTRUCAO Despacho: CADASTRAMENTO DE CONSTRUCAO</p> <p>Interessado: CARLOS KRAUSE Reg.Cadastral: 422266052020226 Processo: 2014/005088-1 Assunto: ALTERACOES Despacho: DEFERIDO</p> <p>Interessado: CARLOS TELLES DO ROSARIO ME Reg.Cadastral: 700343 Processo: 2013/020109-8 Assunto: INSCRICAO Despacho: COMUNICACAO</p> <p>Interessado: CARMEN SILVA LANZAZ STETNER Reg.Cadastral: 446265030701000 Processo: 2014/000004-3 Assunto: ALTERACAO CADASTRAL Despacho: GENERICO</p>
----------------------------------------------------------------------------------------------------------------------------------------------------------------------------------------------------------------------------------------------------------------------------------------------------------------------------------------------------------------------------------------------------------------------------------------------------------------------------------------------------------------------------------------------------------------------------------------------------------------------------------------------------------------------------------------------------------------------------------------------------------------------------------------------------------------------------------------------------------------------------------------------------------------------------------------------------------------------------------------------------------------------------------------------------------------------------------------------------------------------------------------------------------------------	-----------------------------------------------------------------------------------------------------------------------------------------------------------------------------------------------------------------------------------------------------------------------------------------------------------------------------------------------------------------------------------------------------------------------------------------------------------------------------------------------------------------------------------------------------------------------------------------------------------------------------------------------------------------------------------------------------------------------------------------------------------------------------------------------------------------------------------------------------------------------------------------------------------------------------------------------------------------------------------------------------------------------------------------------------------------------------------------------------------------------------------------------------------------------------------------------------------------------------------------------------------	------------------------------------------------------------------------------------------------------------------------------------------------------------------------------------------------------------------------------------------------------------------------------------------------------------------------------------------------------------------------------------------------------------------------------------------------------------------------------------------------------------------------------------------------------------------------------------------------------------------------------------------------------------------------------------------------------------------------------------------------------------------------------------------------------------------------------------------------------------------------------------------------------------------------------------------------------------------------------------------------------------------------------------------------------------------------------------------------------------------------------------------------------------------	-------------------------------------------------------------------------------------------------------------------------------------------------------------------------------------------------------------------------------------------------------------------------------------------------------------------------------------------------------------------------------------------------------------------------------------------------------------------------------------------------------------------------------------------------------------------------------------------------------------------------------------------------------------------------------------------------------------------------------------------------------------------------------------------------------------------------------------------------------------------------------------------------------------------------------------------------------------------------------------------------------------------------------------------------------------------------------------------------------------------------------------------------	---------------------------------------------------------------------------------------------------------------------------------------------------------------------------------------------------------------------------------------------------------------------------------------------------------------------------------------------------------------------------------------------------------------------------------------------------------------------------------------------------------------------------------------------------------------------------------------------------------------------------------------------------------------------------------------------------------------------------------------------------------------------------------------------------------------------------------------------------------------------------------------------------------------------------------------------------------------------------------------------------------------------------------------------------------------------------------------------------------------------------------------------------------------------------------	----------------------------------------------------------------------------------------------------------------------------------------------------------------------------------------------------------------------------------------------------------------------------------------------------------------------------------------------------------------------------------------------------------------------------------------------------------------------------------------------------------------------------------------------------------------------------------------------------------------------------------------------------------------------------------------------------------------------------------------------------------------------------------------------------------------------------------------------------------------------------------------------------------------------------------------------------------------------------------------------------------------------------------------------------------------------------------------------------------------------------------------------------------------------------------	--------------------------------------------------------------------------------------------------------------------------------------------------------------------------------------------------------------------------------------------------------------------------------------------------------------------------------------------------------------------------------------------------------------------------------------------------------------------------------------------------------------------------------------------------------------------------------------------------------------------------------------------------------------------------------------------------------------------------------------------------------------------------------------------------------------------------------------------------------------------------------------------------------------------------------------------------------------------------------------------------------------------------------------------------------------------------------------------------------------------------------------------------------------------------------------------------------------------------------------------------------------------------------	---------------------------------------------------------------------------------------------------------------------------------------------------------------------------------------------------------------------------------------------------------------------------------------------------------------------------------------------------------------------------------------------------------------------------------------------------------------------------------------------------------------------------------------------------------------------------------------------------------------------------------------------------------------------------------------------------------------------------------------------------------------------------------------------------------------------------------------------------------------------------------------------------------------------------------------------------------------------------------------------------------------------------------------------------------------------------------------------------------------------------------------------------------------------------------------------------------------------------------------------------------------	-------------------------------------------------------------------------------------------------------------------------------------------------------------------------------------------------------------------------------------------------------------------------------------------------------------------------------------------------------------------------------------------------------------------------------------------------------------------------------------------------------------------------------------------------------------------------------------------------------------------------------------------------------------------------------------------------------------------------------------------------------------------------------------------------------------------------------------------------------------------------------------------------------------------------------------------------------------------------------------------------------------------------------------------------------------------------------------------------------------------------------------

<p>Interessado: EFL - ADMINISTRACAO DE BENS LTDA Reg.Cadastral: 446209016304001 Processo: 2014/005088-1 Assunto: ALTERACOES Despacho: DEFERIDO</p> <p>Interessado: EFL - ADMINISTRACAO DE BENS LTDA Reg.Cadastral: 446209016303002 Processo: 2014/005088-1 Assunto: ALTERACOES Despacho: DEFERIDO</p> <p>Interessado: EFL - ADMINISTRACAO DE BENS LTDA Reg.Cadastral: 446209016301001 Processo: 2014/005088-1 Assunto: ALTERACOES Despacho: DEFERIDO</p> <p>Interessado: EFL - ADMINISTRACAO DE BENS LTDA Reg.Cadastral: 431411022900000 Processo: 2014/001464-6 Assunto: RECOLHIMENTO DE ITBI Despacho: SOLICITA PROVIDENCIAS</p> <p>Interessado: ELDER CORREA OLIVEIRA Reg.Cadastral: 342478002000000 Processo: 2014/000004-3 Assunto: ALTERACAO CADASTRAL Despacho: GENERICO</p> <p>Interessado: ELIANE MARIA DA SILVA Reg.Cadastral: 673276016000000 Processo: 2014/005088-1 Assunto: ALTERACOES Despacho: GENERICO</p>	<p>Interessado: FERNANDO HENRIQUE MURARO - ME Reg.Cadastral: 7004449 Processo: 2013/020113-0 Assunto: INSCRICAO Despacho: COMUNICACAO</p> <p>Interessado: FILIPPO MALZONE &amp; CIA LTDA Reg.Cadastral: 446384013000000 Processo: 2009/017635-5 Assunto: SOLIC.MAO INCIDENCIA DE ITBI/ IPTU Despacho: PARCIALMENTE DEFERIDO</p> <p>Interessado: FUG EMPREENDIMENTOS IMOBILIARIOS LTDA Reg.Cadastral: 444371007201003 Processo: 2014/009701-5 Assunto: NAO INCIDENCIA DE ITBI Despacho: CERTIDAO ITBI</p> <p>Interessado: FUG EMPREENDIMENTOS IMOBILIARIOS LTDA Reg.Cadastral: 545434002001000 Processo: 2014/009701-5 Assunto: NAO INCIDENCIA DE ITBI Despacho: CERTIDAO ITBI</p> <p>Interessado: FUG EMPREENDIMENTOS IMOBILIARIOS LTDA Reg.Cadastral: 446401017501007 Processo: 2014/009701-5 Assunto: NAO INCIDENCIA DE ITBI Despacho: CERTIDAO ITBI</p> <p>Interessado: FUG EMPREENDIMENTOS IMOBILIARIOS LTDA Reg.Cadastral: 446358018601015 Processo: 2014/009701-5 Assunto: NAO INCIDENCIA DE ITBI Despacho: CERTIDAO ITBI</p> <p>Interessado: FUG EMPREENDIMENTOS IMOBILIARIOS LTDA Reg.Cadastral: 446168076902001 Processo: 2014/009701-5 Assunto: NAO INCIDENCIA DE ITBI Despacho: CERTIDAO ITBI</p>	<p>Interessado: FRANCISCA ANDRE GONGORA Reg.Cadastral: 545458005010000 Processo: 2014/005088-1 Assunto: ALTERACOES Despacho: DEFERIDO</p> <p>Interessado: FRANCISCA ANDRE GONGORA Reg.Cadastral: 545458048701000 Processo: 2014/005088-1 Assunto: ALTERACOES Despacho: DEFERIDO</p> <p>Interessado: FRANCISCA DA SILVA COSTA 02129818897 - ME Reg.Cadastral: 314889 Processo: 2014/008025-0 Assunto: BAIXA Despacho: INFORMADO CANCELAMENTO DE IM.</p> <p>Interessado: FRANCISCO EGIDIO FELIPE Reg.Cadastral: 674117009101000 Processo: 2014/003866-6 Assunto: LEGALIZACAO Despacho: CADASTRAMENTO DE CONSTRUCAO</p> <p>Interessado: FRANCISCO PEREIRA Reg.Cadastral: 352270012800000 Processo: 2014/011041-2 Assunto: RECOLHIMENTO DE ITBI Despacho: SOLICITA PROVIDENCIAS</p> <p>Interessado: FUNDO DE ARRENDAMENTO RESIDENCIAL - FAR Reg.Cadastral: 03190167000150 Processo: 2013/000937-4 Assunto: NAO INCIDENCIA DE ITBI Despacho: INDEFERIDO</p> <p>Interessado: GABRIELA GONCALES - ME Reg.Cadastral: 328388 Processo: 2014/007397-4 Assunto: BAIXA Despacho: INFORMADO CANCELAMENTO DE IM.</p>	<p>Interessado: GUILHERME ALVES BARBOSA Reg.Cadastral: 451490006010000 Processo: 2014/005088-1 Assunto: ALTERACOES Despacho: GENERICO</p> <p>Interessado: GUILHERME CAMARGO FRANCIULLI Reg.Cadastral: 446117005001002 Processo: 2014/011221-0 Assunto: NAO INCIDENCIA DE ITBI Despacho: SOLICITA PROVIDENCIAS</p> <p>Interessado: GUILHERME TOBIAS PEREIRA Reg.Cadastral: 532376010001000 Processo: 2014/000004-3 Assunto: ALTERACAO CADASTRAL Despacho: GENERICO</p> <p>Interessado: HABIL SERVICOS, INDUSTRIA E COMERCIO LTDA - EPP Reg.Cadastral: 121366 Processo: 2013/028698-2 Assunto: NOTA FISCAL / CREDENCIAMENTO Despacho: COMUNICACAO</p> <p>Interessado: HELIO DE MORAES TERRA FILHO Reg.Cadastral: 334280135501009 Processo: 2014/005088-1 Assunto: ALTERACOES Despacho: DEFERIDO</p> <p>Interessado: HELOISA HELENA BARTELS Reg.Cadastral: 352284029701000 Processo: 2011/015393-9 Assunto: CERTIDAO DE ITBI ZERO Despacho: CERTIDAO ITBI</p> <p>Interessado: HENRIQUE AUGUSTO AZEVEDO DE SOUSA Reg.Cadastral: 533259025010000 Processo: 2014/005088-1 Assunto: ALTERACOES Despacho: DEFERIDO</p>
<p>Interessado: ELIAS CARDOSO Reg.Cadastral: 534389003401000 Processo: 1997/011128-2 Assunto: ALTERACAO CADASTRAL Despacho: CADASTRAMENTO DE CONSTRUCAO</p> <p>Interessado: ELIAS DE BARRIOS Reg.Cadastral: 586125013300000 Processo: 2014/005088-1 Assunto: ALTERACOES Despacho: DEFERIDO</p> <p>Interessado: ELISA ANTUNES GOMES Reg.Cadastral: 546439026201000 Processo: 2013/031864-5 Assunto: LEGALIZACAO Despacho: CADASTRAMENTO DE CONSTRUCAO</p> <p>Interessado: ELISABETH APARECIDA CORREA DE ARAUJO BAR - ME Reg.Cadastral: 145594 Processo: 2014/008092-0 Assunto: BAIXA Despacho: INF. CANCELAMENTO DE IM. c/ MULTA</p>	<p>Interessado: EVANOLIA MENDES CABRAL (ESPOSA) Reg.Cadastral: 765213030401000 Processo: 2014/000004-3 Assunto: ALTERACAO CADASTRAL Despacho: GENERICO</p> <p>Interessado: EVERTON SANQUETA BRAMANTE - ME Reg.Cadastral: 321026 Processo: 2014/004677-2 Assunto: BAIXA Despacho: INFORMADO CANCELAMENTO DE IM.</p> <p>Interessado: FABIANA FERREIRA LOPES Reg.Cadastral: 762371018100000 Processo: 2014/000004-3 Assunto: ALTERACAO CADASTRAL Despacho: GENERICO</p> <p>Interessado: FABIO CALVACHI PEREZ Reg.Cadastral: 762371018100000 Processo: 2014/005088-1 Assunto: ALTERACOES Despacho: DEFERIDO</p> <p>Interessado: FABIO CAMARGO MORENO Reg.Cadastral: 306798 Processo: 2014/007967-4 Assunto: CANCELAMENTO DE INSCRICAO Despacho: COMUNICACAO</p> <p>Interessado: FELIPE FREITAS DE CARVALHO 26093180816 Reg.Cadastral: 308781 Processo: 2014/008147-2 Assunto: TAXA DE PUBLICIDADE/REVISAO Despacho: DEFERIDO</p>	<p>Interessado: FERNANDO HENRIQUE MURARO - ME Reg.Cadastral: 7004449 Processo: 2013/020113-0 Assunto: INSCRICAO Despacho: COMUNICACAO</p> <p>Interessado: FILIPPO MALZONE &amp; CIA LTDA Reg.Cadastral: 446384013000000 Processo: 2009/017635-5 Assunto: SOLIC.MAO INCIDENCIA DE ITBI/ IPTU Despacho: PARCIALMENTE DEFERIDO</p> <p>Interessado: FUG EMPREENDIMENTOS IMOBILIARIOS LTDA Reg.Cadastral: 444371007201003 Processo: 2014/009701-5 Assunto: NAO INCIDENCIA DE ITBI Despacho: CERTIDAO ITBI</p> <p>Interessado: FUG EMPREENDIMENTOS IMOBILIARIOS LTDA Reg.Cadastral: 545434002001000 Processo: 2014/009701-5 Assunto: NAO INCIDENCIA DE ITBI Despacho: CERTIDAO ITBI</p> <p>Interessado: FUG EMPREENDIMENTOS IMOBILIARIOS LTDA Reg.Cadastral: 446401017501007 Processo: 2014/009701-5 Assunto: NAO INCIDENCIA DE ITBI Despacho: CERTIDAO ITBI</p> <p>Interessado: FUG EMPREENDIMENTOS IMOBILIARIOS LTDA Reg.Cadastral: 446358018601015 Processo: 2014/009701-5 Assunto: NAO INCIDENCIA DE ITBI Despacho: CERTIDAO ITBI</p> <p>Interessado: FUG EMPREENDIMENTOS IMOBILIARIOS LTDA Reg.Cadastral: 446168076902001 Processo: 2014/009701-5 Assunto: NAO INCIDENCIA DE ITBI Despacho: CERTIDAO ITBI</p>	<p>Interessado: GERALDO FERREIRA BERTO Reg.Cadastral: 364357056900000 Processo: 2014/005088-1 Assunto: ALTERACOES Despacho: DEFERIDO</p> <p>Interessado: GERALDO PERETTI Reg.Cadastral: 455465009801000 Processo: 2013/006777-0 Assunto: REVISAO/CORRECAO DE LANÇAMENTO Despacho: COMUNICACAO</p> <p>Interessado: GERSON GIL BILLI Reg.Cadastral: 464361023700000 Processo: 2014/000004-3 Assunto: ALTERACAO CADASTRAL Despacho: GENERICO</p> <p>Interessado: GERSON VIEIRA DE OLIVEIRA JUNIOR Reg.Cadastral: 366232042205016 Processo: 2014/001648-6 Assunto: ALTERACAO CADASTRAL Despacho: COMUNICACAO</p> <p>Interessado: GLAUCIA CRISTINI FRANCO Reg.Cadastral: 565237033701000 Processo: 2014/005768-8 Assunto: LEGALIZACAO Despacho: CADASTRAMENTO DE CONSTRUCAO</p> <p>Interessado: GONDINS CONSTRUCOES E INCORPORACOES LTDA Reg.Cadastral: 363402020801000 Processo: 2013/003886-6 Assunto: LEGALIZACAO Despacho: CADASTRAMENTO DE CONSTRUCAO</p> <p>Interessado: GRAMAQ COMERCIO DE MAQUINAS E EQUIPAMENTOS LTDA - EPP Reg.Cadastral: 700378 Processo: 2013/020119-7 Assunto: INSCRICAO Despacho: COMUNICACAO</p>
<p>Interessado: EMERSON CESAR DE ARAUJO Reg.Cadastral: 352274035201000 Processo: 2012/008189-8 Assunto: CERTIDAO DE ITBI ZERO Despacho: CERTIDAO ITBI</p>	<p>Interessado: ERMINEO SANTI Reg.Cadastral: 673115664700000 Processo: 2012/006624-6 Assunto: DESDOBR0 DE AREA/GLEBA Despacho: COMUNICACAO</p> <p>Interessado: HSIEH KUO WEN Reg.Cadastral: 443276024801000 Processo: 2014/005088-1 Assunto: ALTERACOES Despacho: DEFERIDO</p>	<p>Interessado: HENRIQUE JOSE BRUNSTEIN Reg.Cadastral: 531300001001000 Processo: 2014/005088-1 Assunto: ALTERACOES Despacho: GENERICO</p> <p>Interessado: HERMENEGILDO AMBROSIO Reg.Cadastral: 534369027001000 Processo: 1985/002124-0 Assunto: TITULO DOMINIO PILEI 2,342/84 Despacho: CADASTRAMENTO DE CONSTRUCAO</p> <p>Interessado: HERMES DE DORRETTI BAZZO Reg.Cadastral: 353453117001000 Processo: 2013/0055788-0 Assunto: SOLICITACAO Despacho: INDEFERIDO</p> <p>Interessado: HERMINIA FERRELA TREVISAN Reg.Cadastral: 541215192001000 Processo: 2011/007381-4 Assunto: CONSTRUCAO Despacho: CADASTRAMENTO DE CONSTRUCAO</p> <p>Interessado: HILDO S. ALBERGARIA CONSULTORIA EMPRESARIAL ME Reg.Cadastral: 310876 Processo: 2014/008031-8 Assunto: BAIXA Despacho: INFORMADO CANCELAMENTO DE IM.</p>	<p>Interessado: ELIAS RUBINATO SEABRA Reg.Cadastral: 465106005301002 Processo: 2014/011480-2 Assunto: RECOLHIMENTO DE ITBI Despacho: SOLICITA PROVIDENCIAS</p> <p>Interessado: FELIPE YUKIO HAMADA Reg.Cadastral: 364389044501000 Processo: 2013/007989-0 Assunto: CONSTR/AMPLIACAO E REGULIZACAO Despacho: CADASTRAMENTO DE CONSTRUCAO</p> <p>Interessado: FELIPE AUGUSTO MATEUS DE MORAES Reg.Cadastral: 343447073301040 Processo: 2014/005088-1 Assunto: ALTERACOES Despacho: DEFERIDO</p> <p>Interessado: FELIX &amp; DE MARCHI LAVAGEM DE VEICULOS LTDA/ME Reg.Cadastral: 319980 Processo: 2014/007419-6 Assunto: BAIXA Despacho: INFORMADO CANCELAMENTO DE IM.</p> <p>Interessado: FERNANDA ARAKAKI VIDOTTO Reg.Cadastral: 675394038200000 Processo: 2014/005088-1 Assunto: ALTERACOES Despacho: DEFERIDO</p> <p>Interessado: FERNANDA MONTEIRO COLARES Reg.Cadastral: 656381034801000 Processo: 2011/034248-2 Assunto: CONSTR/AMPLIACAO E REGULIZACAO Despacho: CAD. CONSTRUCAO LEI 8.229/2007</p> <p>Interessado: FERNANDO HELLMMEISTER Reg.Cadastral: 642435035401000 Processo: 2012/016488-2 Assunto: CONSTR/AMPLIACAO E REGULIZACAO Despacho: CADASTRAMENTO DE CONSTRUCAO</p>

<p>Interessado: HUGO PAIVA TEIXEIRA Reg.Cadastral: 331343028801000 Processo: 2010/017039-8 Assunto: CONSTRUCAO COMERCIAL Despacho: CADASTRAMENTO DE CONSTRUCAO</p> <p>Interessado: INSTITUTO DE PESQUISA SOROCABANO LTDA Reg.Cadastral: 125842 Processo: 2010/008668-7 Assunto: SOLICITACAO Despacho: COMUNICACAO</p> <p>Interessado: IRENILDA DE ALMEIDA Reg.Cadastral: 534354015601000 Processo: 2010/030724-8 Assunto: TITULO DOMINIO PILEI 2.342/84 Despacho: CADASTRAMENTO DE CONSTRUCAO</p> <p>Interessado: IRIDIO GONCALVES ROSA Reg.Cadastral: 365185003601000 Processo: 2012/006343-3 Assunto: CONSTR/AMPLIACAO E REGULARIZACAO Despacho: CADASTRAMENTO DE CONSTRUCAO</p> <p>Interessado: ISAUARA GALENDE Reg.Cadastral: 098714 Processo: 2013/0024158-1 Assunto: SOLICITACAO Despacho: COMUNICACAO</p> <p>Interessado: IRMA MARCELO DE OLIVEIRA Reg.Cadastral: 445461018101000 Processo: 2013/000590-3 Assunto: ALTERACOES Despacho: GENERICO</p> <p>Interessado: ISABEL PEREIRA NOGUEIRA Reg.Cadastral: 331400023801000 Processo: 2013/016533-5 Assunto: SOLICITACAO Despacho: INDEFERIDO</p> <p>Interessado: IZABEL PEREIRA NOGUEIRA Reg.Cadastral: 331400023801000 Processo: 2013/016533-5 Assunto: SOLICITACAO Despacho: INDEFERIDO</p> <p>Interessado: IZALTEIA MARIA DA CRUZ Reg.Cadastral: 534185020701000 Processo: 1984/016883-0 Assunto: TITULO DOMINIO PILEI 2.342/84 Despacho: CADASTRAMENTO DE CONSTRUCAO</p> <p>Interessado: IZIDRO GONCALVES TELO Reg.Cadastral: 446494026101001 Processo: 1998/004631-2 Assunto: ALTERACAO CADASTRAL Despacho: DEFERIDO</p>	<p>Interessado: IZOLINA MARIANA FERREIRA Reg.Cadastral: 534388002201000 Processo: 1996/020173-4 Assunto: TITULO DOMINIO PILEI 2.342/84 Despacho: CADASTRAMENTO DE CONSTRUCAO</p> <p>Interessado: J. J. REIS EMPREENDIMENTOS IMOBILIARIOS LTDA Reg.Cadastral: 551186098901000 Processo: 2011/026032-0 Assunto: APROVACAO DE PROJETO Despacho: CADASTRAMENTO DE CONSTRUCAO</p> <p>Interessado: J. J. REIS EMPREENDIMENTOS IMOBILIARIOS LTDA Reg.Cadastral: 551186098901000 Processo: 2011/026032-0 Assunto: APROVACAO DE PROJETO Despacho: COMUNICACAO</p> <p>Interessado: JAIME FERREIRA BERTO Reg.Cadastral: 364357054800000 Processo: 2014/005088-1 Assunto: ALTERACOES Despacho: DEFERIDO</p> <p>Interessado: JAIR DE OLIVEIRA Reg.Cadastral: 534367006901000 Processo: 1984/017080-7 Assunto: TITULO DOMINIO PILEI 2.342/84 Despacho: CADASTRAMENTO DE CONSTRUCAO</p> <p>Interessado: JAIR DONIZETT ARAUJO Reg.Cadastral: 345362032101000 Processo: 2013/003890-4 Assunto: CERTIDAO DE ITBI ZERO Despacho: CERTIDAO ITBI</p> <p>Interessado: JANAINA DELFACO FARIA Reg.Cadastral: 433356005101000 Processo: 2014/005088-1 Assunto: ALTERACOES Despacho: GENERICO</p>	<p>Interessado: JOAO JOAQUIM ALVES Reg.Cadastral: 246281012901002 Processo: 2014/001098-4 Assunto: LEGALIZACAO Despacho: CADASTRAMENTO DE CONSTRUCAO</p> <p>Interessado: JOAO JOAQUIM ALVES Reg.Cadastral: 246281012901001 Processo: 2014/001098-4 Assunto: LEGALIZACAO Despacho: CADASTRAMENTO DE CONSTRUCAO</p> <p>Interessado: JOAO JOSE CORREIA Reg.Cadastral: 346332004001000 Processo: 2014/005088-1 Assunto: ALTERACOES Despacho: GENERICO</p> <p>Interessado: JOAO JOSE FORAMIGLIO Reg.Cadastral: 455368922500000 Processo: 2010/000590-9 Assunto: SUSPENSAO DA EXEC.FISCAL Despacho: COMUNICACAO</p> <p>Interessado: JOAO JOSE FORAMIGLIO Reg.Cadastral: 455368922500000 Processo: 2010/000590-9 Assunto: SUSPENSAO DA EXEC.FISCAL Despacho: INDEFERIDO</p> <p>Interessado: JOAO ORTIZ FERNANDES Reg.Cadastral: 436329008401002 Processo: 2014/000004-3 Assunto: ALTERACAO CADASTRAL Despacho: GENERICO</p> <p>Interessado: JOAO ORTIZ FERNANDES Reg.Cadastral: 436329008401002 Processo: 2014/000004-3 Assunto: ALTERACAO CADASTRAL Despacho: GENERICO</p>	<p>Interessado: JOAQUIM FRANCISCO DA SILVA Reg.Cadastral: 785448030201000 Processo: 2014/005088-1 Assunto: ALTERACOES Despacho: GENERICO</p> <p>Interessado: JOAQUIM VILELA DE FREITAS Reg.Cadastral: 395392130001000 Processo: 2014/001098-8 Assunto: DESDOBRO DE AREA/GLEBA Despacho: CADASTRAMENTO DE CONSTRUCAO</p> <p>Interessado: JOCELINA DE OLIVEIRA SILVA Reg.Cadastral: 345330006601000 Processo: 2013/01011-8 Assunto: CERTIDAO DE ITBI ZERO Despacho: CERTIDAO ITBI</p> <p>Interessado: JOELSON ARRUDA JARDIM Reg.Cadastral: 422155068705077 Processo: 2014/011449-7 Assunto: RECOLHIMENTO DE ITBI Despacho: SOLICITA PROVIDENCIAS</p> <p>Interessado: JORGE CARACANTE FILHO Reg.Cadastral: 531110019002001 Processo: 2013/004382-1 Assunto: INSTALACAO Despacho: COMUNICACAO</p> <p>Interessado: JORGE LUIS FERNANDES Reg.Cadastral: 345361012601000 Processo: 2013/002797-2 Assunto: CERTIDAO DE ITBI ZERO Despacho: CERTIDAO ITBI</p> <p>Interessado: JORGE LUIZ RACHID Reg.Cadastral: 466250040001000 Processo: 2013/016845-3 Assunto: CONSTR/AMPLIACAO E REGULARIZACAO Despacho: CADASTRAMENTO DE CONSTRUCAO</p>	<p>Interessado: JOSE EDUARDO TELO PEREIRA Reg.Cadastral: 463164023301000 Processo: 2014/007347-9 Assunto: REVISAO/CORRECAO DE LANÇAMENTO Despacho: CADASTRAMENTO DE CONSTRUCAO</p> <p>Interessado: JOSE GERALDO SOARES DE LIMA Reg.Cadastral: 364432001000000 Processo: 2014/005088-1 Assunto: ALTERACOES Despacho: GENERICO</p> <p>Interessado: JOSE JAIME FIGUEIRA DA SILVA Reg.Cadastral: 4443308002401000 Processo: 2014/005088-1 Assunto: ALTERACOES Despacho: DEFERIDO</p> <p>Interessado: JOSE LUIZ FERREIRA Reg.Cadastral: 784401054601000 Processo: 2014/005088-1 Assunto: ALTERACOES Despacho: DEFERIDO</p> <p>Interessado: JOSE MANOEL DA SILVA Reg.Cadastral: 356416007401000 Processo: 1994/001766-8 Assunto: CONSTRUCAO Despacho: CADASTRAMENTO DE CONSTRUCAO</p> <p>Interessado: JOSE NEWTON DE ANDRADE Reg.Cadastral: 494465047500000 Processo: 2014/001648-6 Assunto: ALTERACAO CADASTRAL Despacho: COMUNICACAO</p> <p>Interessado: JOSE ORLANDO DE MOURA LEMOS Reg.Cadastral: 364366047401000 Processo: 2014/001098-2 Assunto: LEGALIZACAO Despacho: CADASTRAMENTO DE CONSTRUCAO</p>	<p>Interessado: JOSE OSWAIR DRIGO Reg.Cadastral: 433239073101000 Processo: 2014/005088-1 Assunto: ALTERACOES Despacho: DEFERIDO</p> <p>Interessado: JOSE OTAVIO A. V. P. BATISTA - ME Reg.Cadastral: 325318 Processo: 2014/008022-7 Assunto: BAIXA Despacho: INFORMADO CANCELAMENTO DE I.M.</p> <p>Interessado: JOSE OTAVIO NASCIMENTO Reg.Cadastral: 785448021801002 Processo: 2011/032947-1 Assunto: LEGALIZACAO Despacho: CADASTRAMENTO DE CONSTRUCAO</p> <p>Interessado: JOSE OTAVIO NASCIMENTO Reg.Cadastral: 785448021801001 Processo: 2011/032947-1 Assunto: LEGALIZACAO Despacho: CADASTRAMENTO DE CONSTRUCAO</p> <p>Interessado: JOSE REINALDO ORTOLAN Reg.Cadastral: 355161006700000 Processo: 2014/005088-1 Assunto: ALTERACOES Despacho: DEFERIDO</p> <p>Interessado: JOSE RONALDO DA LUZ Reg.Cadastral: 354137042501008 Processo: 2014/005088-1 Assunto: ALTERACOES Despacho: GENERICO</p> <p>Interessado: JOSE SALES DE ALMEIDA Reg.Cadastral: 452359027101000 Processo: 2013/0016235-7 Assunto: REVISAO/CORRECAO DE LANÇAMENTO Despacho: INDEFERIDO</p>	<p>Interessado: JORGE MAURICIO AMARAL GONCALVES E OU Reg.Cadastral: 3643860036101000 Processo: 2012/032266-4 Assunto: CONSTR/AMPLIACAO E REGULARIZACAO Despacho: CADASTRAMENTO DE CONSTRUCAO</p> <p>Interessado: JOSE ALVES DOMINGO Reg.Cadastral: 771456033700000 Processo: 2014/005088-1 Assunto: ALTERACOES Despacho: DEFERIDO</p> <p>Interessado: JOSE ANTONIO AUGUSTO DE SOUZA MELLO Reg.Cadastral: 444320006701014 Processo: 2014/005088-1 Assunto: ALTERACOES Despacho: DEFERIDO</p> <p>Interessado: JOSE BATISTA MATOS Reg.Cadastral: 476360027900000 Processo: 2014/005088-1 Assunto: ALTERACOES Despacho: DEFERIDO</p> <p>Interessado: JOSE CARLOS DE BRITO Reg.Cadastral: 384179011401000 Processo: 2014/005088-1 Assunto: ALTERACOES Despacho: DEFERIDO</p> <p>Interessado: JOSE CARLOS PEREIRA DE ATAIDE Reg.Cadastral: 466351026801000 Processo: 2014/007749-6 Assunto: REVISAO/CORRECAO DE LANÇAMENTO Despacho: CADASTRAMENTO DE CONSTRUCAO</p> <p>Interessado: JOSE DE CARVALHO JUNIOR ME Reg.Cadastral: 142510 Processo: 2014/004731-7 Assunto: BAIXA Despacho: INFORMADO CANCELAMENTO DE I.M.</p>	<p>Interessado: JOAO ORTIZ FERNANDES Reg.Cadastral: 4361550068010028 Processo: 2014/000004-3 Assunto: ALTERACAO CADASTRAL Despacho: GENERICO</p> <p>Interessado: JOAO ORTIZ FERNANDES Reg.Cadastral: 436155006801003 Processo: 2014/000004-3 Assunto: ALTERACAO CADASTRAL Despacho: GENERICO</p> <p>Interessado: JOAO RAMOS PINTO Reg.Cadastral: 534202009501000 Processo: 1985/012424-8 Assunto: TITULO DOMINIO PILEI 2.342/84 Despacho: CADASTRAMENTO DE CONSTRUCAO</p> <p>Interessado: JOAO ROBERTO NOBREGA Reg.Cadastral: 343337041801000 Processo: 2014/009703-1 Assunto: CERTIDAO DE NUMERACAO Despacho: COMUNICACAO</p> <p>Interessado: JOAO ROBERTO NOBREGA Reg.Cadastral: 343337041801000 Processo: 2014/009703-1 Assunto: CERTIDAO DE NUMERACAO Despacho: DEFERIDO</p> <p>Interessado: JOAO VIEIRA MACHADO Reg.Cadastral: 34542005801000 Processo: 2013/0065046-1 Assunto: CERTIDAO DE ITBI ZERO Despacho: CERTIDAO ITBI</p> <p>Interessado: JOAO VIEIRA MACHADO Reg.Cadastral: 331189038101000 Processo: 2013/0065046-1 Assunto: CERTIDAO DE ITBI ZERO Despacho: CERTIDAO ITBI</p>	<p>Interessado: JANAINA ROSEIRO PEREIRA Reg.Cadastral: 461349020701000 Processo: 2013/0034488-0 Assunto: CONSTRUCAO Despacho: CADASTRAMENTO DE CONSTRUCAO</p> <p>Interessado: JASONITO GARCIA DE SANTANA Reg.Cadastral: 366473021600000 Processo: 2014/005088-1 Assunto: ALTERACOES Despacho: DEFERIDO</p> <p>Interessado: JASONITO GARCIA DE SANTANA Reg.Cadastral: 36625202501000 Processo: 2014/005088-1 Assunto: ALTERACOES Despacho: GENERICO</p> <p>Interessado: JAZIEL DA SILVEIRA LUIZ Reg.Cadastral: 10005330816 Processo: 2011/024620-4 Assunto: CONSTRUCAO GALPAO/SALAO/BARRACAO Despacho: INDEFERIDO</p> <p>Interessado: JK PARTICIPACOES SOCARIARIAS LTDA Reg.Cadastral: 445259034600000 Processo: 2013/031966-8 Assunto: CONSTRUCAO Despacho: COMUNICACAO</p> <p>Interessado: JOAO BATISTA TRENTIN LUIZ Reg.Cadastral: 362318013401000 Processo: 2014/009043-3 Assunto: LEGALIZACAO Despacho: CADASTRAMENTO DE CONSTRUCAO</p> <p>Interessado: JOAO JOAQUIM ALVES Reg.Cadastral: 246281014201000 Processo: 2014/001153-7 Assunto: LEGALIZACAO Despacho: CADASTRAMENTO DE CONSTRUCAO</p>
-------------------------------------------------------------------------------------------------------------------------------------------------------------------------------------------------------------------------------------------------------------------------------------------------------------------------------------------------------------------------------------------------------------------------------------------------------------------------------------------------------------------------------------------------------------------------------------------------------------------------------------------------------------------------------------------------------------------------------------------------------------------------------------------------------------------------------------------------------------------------------------------------------------------------------------------------------------------------------------------------------------------------------------------------------------------------------------------------------------------------------------------------------------------------------------------------------------------------------------------------------------------------------------------------------------------------------------------------------------------------------------------------------------------------------------------------------------------------------------------------------------------------------------------------------------------------------------------------------------------------------------------------------------------------------------------------------------------------------------------------------	-----------------------------------------------------------------------------------------------------------------------------------------------------------------------------------------------------------------------------------------------------------------------------------------------------------------------------------------------------------------------------------------------------------------------------------------------------------------------------------------------------------------------------------------------------------------------------------------------------------------------------------------------------------------------------------------------------------------------------------------------------------------------------------------------------------------------------------------------------------------------------------------------------------------------------------------------------------------------------------------------------------------------------------------------------------------------------------------------------------------------------------------------------------------------------------------------------------------------------------------------------------------------------------------	--------------------------------------------------------------------------------------------------------------------------------------------------------------------------------------------------------------------------------------------------------------------------------------------------------------------------------------------------------------------------------------------------------------------------------------------------------------------------------------------------------------------------------------------------------------------------------------------------------------------------------------------------------------------------------------------------------------------------------------------------------------------------------------------------------------------------------------------------------------------------------------------------------------------------------------------------------------------------------------------------------------------------------------------------------------------------------------------------------------------------------------------------------------------------------------	---------------------------------------------------------------------------------------------------------------------------------------------------------------------------------------------------------------------------------------------------------------------------------------------------------------------------------------------------------------------------------------------------------------------------------------------------------------------------------------------------------------------------------------------------------------------------------------------------------------------------------------------------------------------------------------------------------------------------------------------------------------------------------------------------------------------------------------------------------------------------------------------------------------------------------------------------------------------------------------------------------------------------------------------------------------------------------------------------------------------------------------------------------------------------------------------------------------------------------------------------	------------------------------------------------------------------------------------------------------------------------------------------------------------------------------------------------------------------------------------------------------------------------------------------------------------------------------------------------------------------------------------------------------------------------------------------------------------------------------------------------------------------------------------------------------------------------------------------------------------------------------------------------------------------------------------------------------------------------------------------------------------------------------------------------------------------------------------------------------------------------------------------------------------------------------------------------------------------------------------------------------------------------------------------------------------------------------------------------------------------------------------------------------------------------------------------------------------------------	----------------------------------------------------------------------------------------------------------------------------------------------------------------------------------------------------------------------------------------------------------------------------------------------------------------------------------------------------------------------------------------------------------------------------------------------------------------------------------------------------------------------------------------------------------------------------------------------------------------------------------------------------------------------------------------------------------------------------------------------------------------------------------------------------------------------------------------------------------------------------------------------------------------------------------------------------------------------------------------------------------------------------------------------------------------------------------------------------------------------------------------------------------------------------------------	-------------------------------------------------------------------------------------------------------------------------------------------------------------------------------------------------------------------------------------------------------------------------------------------------------------------------------------------------------------------------------------------------------------------------------------------------------------------------------------------------------------------------------------------------------------------------------------------------------------------------------------------------------------------------------------------------------------------------------------------------------------------------------------------------------------------------------------------------------------------------------------------------------------------------------------------------------------------------------------------------------------------------------------------------------------------------------------------------------------------------------------------------------------------------------------------------------------------------------------	---------------------------------------------------------------------------------------------------------------------------------------------------------------------------------------------------------------------------------------------------------------------------------------------------------------------------------------------------------------------------------------------------------------------------------------------------------------------------------------------------------------------------------------------------------------------------------------------------------------------------------------------------------------------------------------------------------------------------------------------------------------------------------------------------------------------------------------------------------------------------------------------------------------------------------------------------------------------------------------------------------------------------------------------------------------------------------------------------------------------------------------------------------------------------------------------------------------	----------------------------------------------------------------------------------------------------------------------------------------------------------------------------------------------------------------------------------------------------------------------------------------------------------------------------------------------------------------------------------------------------------------------------------------------------------------------------------------------------------------------------------------------------------------------------------------------------------------------------------------------------------------------------------------------------------------------------------------------------------------------------------------------------------------------------------------------------------------------------------------------------------------------------------------------------------------------------------------------------------------------------------------------------------------------------------------------------------------------------------------------------------------------------------------------------------------------

<p>Interessado: JOSÉ SANT ANNA DA SILVA Reg.Cadastral: 466359036501000 Processo: 2014/005088-1 Assunto: ALTERACOES Despacho: DEFERIDO</p> <p>Interessado: JOSE VASQUES FILHO Reg.Cadastral: 331316017401000 Processo: 2014/005088-1 Assunto: ALTERACOES Despacho: DEFERIDO</p> <p>Interessado: JOSE VIEIRA DE ALMEIDA Reg.Cadastral: 334260138101008 Processo: 2014/000004-3 Assunto: ALTERACAO CADASTRAL Despacho: GENERICO</p> <p>Interessado: JOSE VIEIRA DE ALMEIDA Reg.Cadastral: 334260138101008 Processo: 2014/000004-3 Assunto: ALTERACAO CADASTRAL Despacho: GENERICO</p> <p>Interessado: JOSELIA DE ALMEIDA PAES Reg.Cadastral: 534388040001000 Processo: 2012/018287-6 Assunto: REGULARIZACAO FUNDIARIA Despacho: CADASTRAMENTO DE CONSTRUCAO</p> <p>Interessado: JOSEILTO PEREIRA DE NOVES Reg.Cadastral: 343228005010100 Processo: 2013/003594-0 Assunto: LEGALIZACAO Despacho: CADASTRAMENTO DE CONSTRUCAO</p> <p>Interessado: JOSMAR SOARES DE SOUZA Reg.Cadastral: 345332001501000 Processo: 2013/003903-5 Assunto: CERTIDAO DE ITBI ZERO Despacho: CERTIDAO ITBI</p>	<p>Interessado: L.M. LAHAM DEL DOITTORE - EPP Reg.Cadastral: 306110 Processo: 2014/001024-0 Assunto: BAIXA Despacho: INFORMADO CANCELAMENTO DE I.M.</p> <p>Interessado: LAERCIO HONORIO Reg.Cadastral: 534193022701000 Processo: 1984/016658-0 Assunto: TITULO DOMINIO P/LEI 2.342/84 Despacho: CADASTRAMENTO DE CONSTRUCAO</p> <p>Interessado: LARISSA BRINQUEDOS LTDA - ME Reg.Cadastral: 700389 Processo: 2013/020182-5 Assunto: INSCRICAO Despacho: COMUNICACAO</p> <p>Interessado: LAZARO FRANCISCO AYRES Reg.Cadastral: 464461010001000 Processo: 2013/028136-3 Assunto: APROVE FACIL Despacho: CADASTRAMENTO DE CONSTRUCAO</p> <p>Interessado: LEANDRO ALVES CARDOSO DOS SANTOS Reg.Cadastral: 465466030701000 Processo: 2013/028136-3 Assunto: LEGALIZACAO Despacho: CADASTRAMENTO DE CONSTRUCAO</p> <p>Interessado: LEILA CRISTINA PINTO Reg.Cadastral: 785255018501000 Processo: 2014/011118-8 Assunto: SOLICITACAO Despacho: CADASTRAMENTO DE CONSTRUCAO</p> <p>Interessado: LEONARDO CECCON Reg.Cadastral: 544454050701048 Processo: 2014/005088-1 Assunto: ALTERACOES Despacho: DEFERIDO</p>	<p>Interessado: LUCIANA GONCALVES DOS SANTOS Reg.Cadastral: 364357061101000 Processo: 2012/004027-4 Assunto: CONSTRUMPLIACAO E REGULARIZACAO Despacho: CADASTRAMENTO DE CONSTRUCAO</p> <p>Interessado: LUCIANA GONCALVES DOS SANTOS Reg.Cadastral: 364357060401000 Processo: 2012/004028-2 Assunto: CONSTRUMPLIACAO E REGULARIZACAO Despacho: CADASTRAMENTO DE CONSTRUCAO</p> <p>Interessado: LUCIANO ALEX ANTONIASSI Reg.Cadastral: 353221029100000 Processo: 2014/005002-2 Assunto: FRACIONAMENTO Despacho: DEFERIDO</p> <p>Interessado: LUCIANO ALEX ANTONIASSI Reg.Cadastral: 353221029600000 Processo: 2014/005088-1 Assunto: ALTERACOES Despacho: DEFERIDO</p> <p>Interessado: LUIS EDUARDO CAETANO FRAINES Reg.Cadastral: 44187023701000 Processo: 2014/005088-1 Assunto: ALTERACOES Despacho: DEFERIDO</p> <p>Interessado: LUIS FERNANDO DE SOUZA Reg.Cadastral: 354262015801000 Processo: 2014/006353-8 Assunto: CORRECAO CADASTRO IMOBILIARIO Despacho: CADASTRAMENTO DE CONSTRUCAO</p> <p>Interessado: LEILA ALBINO MACHADO Reg.Cadastral: 441471011701000 Processo: 2013/036470-6 Assunto: SOLICITACAO Despacho: CADASTRAMENTO DE CONSTRUCAO</p>	<p>Interessado: MARCIO LEANDRO GOMES Reg.Cadastral: 764188018400000 Processo: 2014/005088-1 Assunto: ALTERACOES Despacho: DEFERIDO</p> <p>Interessado: MARCIO LEANDRO GOMES Reg.Cadastral: 764188018401000 Processo: 2014/001002-6 Assunto: CONSTRUCAO Despacho: CADASTRAMENTO DE CONSTRUCAO</p> <p>Interessado: MARCIO PIERINI Reg.Cadastral: 641463014701007 Processo: 2014/005088-1 Assunto: ALTERACOES Despacho: DEFERIDO</p> <p>Interessado: MARCIO PIERINI Reg.Cadastral: 642383011000000 Processo: 2014/005088-1 Assunto: ALTERACOES Despacho: DEFERIDO</p> <p>Interessado: MARCIO PIERINI Reg.Cadastral: 384180052000000 Processo: 2014/005088-1 Assunto: ALTERACOES Despacho: GENERICO</p> <p>Interessado: MARCIO R PEDRICO Reg.Cadastral: 424148025701000 Processo: 2011/005865-8 Assunto: CONSTRUMPLIACAO E REGULARIZACAO Despacho: CADASTRAMENTO DE CONSTRUCAO</p> <p>Interessado: MARCIO RIBEIRO Reg.Cadastral: 463105018501000 Processo: 2014/005088-1 Assunto: ALTERACOES Despacho: DEFERIDO</p>	<p>Interessado: MARCO ANTONIO IONASHIRO Reg.Cadastral: 334280140701011 Processo: 2014/005088-1 Assunto: ALTERACOES Despacho: DEFERIDO</p> <p>Interessado: MARCOS BUABSSI - ME Reg.Cadastral: 111697 Processo: 2014/004758-0 Assunto: BAIXA Despacho: SOLICITA PROVIDENCIAS</p> <p>Interessado: MARCOS FERNANDES DE OLIVEIRA Reg.Cadastral: 643309021201000 Processo: 2014/005088-1 Assunto: ALTERACOES Despacho: DEFERIDO</p> <p>Interessado: MARCOS PIERINI Reg.Cadastral: 641463014701007 Processo: 2014/005088-1 Assunto: ALTERACOES Despacho: DEFERIDO</p> <p>Interessado: MARCOS ROCHA RIBEIRO Reg.Cadastral: 364295013201000 Processo: 2014/005088-1 Assunto: ALTERACOES Despacho: DEFERIDO</p> <p>Interessado: MARGARETE ESPIGARES RUIZ FERNANDES Reg.Cadastral: 475186023600000 Processo: 2014/006313-2 Assunto: REVISAO/CORRECAO DE LANCAMENTO Despacho: INDEFERIDO</p> <p>Interessado: MARGARETE MENIS 07197215803,ME Reg.Cadastral: 323375 Processo: 2014/006089-6 Assunto: BAIXA Despacho: INFORMADO CANCELAMENTO DE I.M.</p>
<p>Interessado: M E D CONSTRUCAO E EMPREENDIMENTOS IMOBILIARIOS LTDA - ME Reg.Cadastral: 303977 Processo: 2013/012358-1 Assunto: ACAO FISCAL Despacho: COMUNICACAO</p> <p>Interessado: MANOEL JOAQUIM GOMES Reg.Cadastral: 475150023100000 Processo: 2014/005088-1 Assunto: ALTERACOES Despacho: DEFERIDO</p> <p>Interessado: MANOEL TEODOSIO DA SILVA Reg.Cadastral: 51074866472 Processo: 2012/000354-6 Assunto: ACAO DE USUCAPIAO Despacho: SOLICITA PROVIDENCIAS</p> <p>Interessado: MARCEL BARBOSA Reg.Cadastral: 673324063201000 Processo: 2014/009302-2 Assunto: NÃO INCIDENCIA DE ITBI Despacho: SOLICITA PROVIDENCIAS</p> <p>Interessado: MARCELLO &amp; MARCELLO COMERCIO DE ROUPAS E ACESSORIOS LTDA - EPP Reg.Cadastral: 700368 Processo: 2013/019817-3 Assunto: INSCRICAO Despacho: COMUNICACAO</p> <p>Interessado: MARCELO ALVES DA SILVA Reg.Cadastral: 461384018201003 Processo: 2012/009869-4 Assunto: CONSTRUCAO Despacho: CADASTRAMENTO DE CONSTRUCAO</p> <p>Interessado: MARCELO ALVES DA SILVA Reg.Cadastral: 461384018201001 Processo: 2012/009869-4 Assunto: CONSTRUCAO Despacho: CADASTRAMENTO DE CONSTRUCAO</p>	<p>Interessado: MARCELO ALVES DA SILVA Reg.Cadastral: 461384018201002 Processo: 2012/009869-4 Assunto: CONSTRUCAO Despacho: CADASTRAMENTO DE CONSTRUCAO</p> <p>Interessado: MARCELO CARNEIRO DA SILVA Reg.Cadastral: 463199001300000 Processo: 2013/005500-7 Assunto: INTIMACAO/LIMPEZA TERRENO Despacho: DEFERIDO</p> <p>Interessado: MARCELO ISCARO Reg.Cadastral: 533259017001000 Processo: 2014/005088-1 Assunto: ALTERACOES Despacho: DEFERIDO</p> <p>Interessado: MARCELO MOZEI YABIKU E OUTRA Reg.Cadastral: 226180012201000 Processo: 2012/021476-2 Assunto: CONSTRUMPLIACAO E REGULARIZACAO Despacho: CADASTRAMENTO DE CONSTRUCAO</p> <p>Interessado: MARCELO ROGICK PACHECO Reg.Cadastral: 476462038201000 Processo: 2014/005088-1 Assunto: ALTERACOES Despacho: DEFERIDO</p> <p>Interessado: MARCIA APARECIDA DE AZEVEDO Reg.Cadastral: 345360011701000 Processo: 2013/001027-5 Assunto: CERTIDAO DE ITBI ZERO Despacho: CERTIDAO ITBI</p> <p>Interessado: MARCIA KAZUMI TAMASHIRO Reg.Cadastral: 346402019701000 Processo: 1988/015786-0 Assunto: CONSTRUCAO Despacho: CADASTRAMENTO DE CONSTRUCAO</p>	<p>Interessado: LUIZ CARLOS DOS SANTOS FERREIRA Reg.Cadastral: 352261030501000 Processo: 2013/021294-7 Assunto: CERTIDAO DE ITBI ZERO Despacho: CERTIDAO ITBI</p> <p>Interessado: LUIZ DE LIMA FRANCO Reg.Cadastral: 675241014001000 Processo: 2014/005088-1 Assunto: ALTERACOES Despacho: DEFERIDO</p> <p>Interessado: LUIZ HARDER Reg.Cadastral: 354418026901001 Processo: 2014/005088-1 Assunto: ALTERACOES Despacho: GENERICO</p> <p>Interessado: LUIZ HARDER Reg.Cadastral: 354418026903001 Processo: 2014/005088-1 Assunto: ALTERACOES Despacho: GENERICO</p> <p>Interessado: LUIZ HARDER Reg.Cadastral: 354418026902001 Processo: 2014/005088-1 Assunto: ALTERACOES Despacho: GENERICO</p> <p>Interessado: LUIZ SINSO UIEHARA Reg.Cadastral: 356334049900000 Processo: 2014/005088-1 Assunto: ALTERACOES Despacho: DEFERIDO</p> <p>Interessado: M A DE ALMEIDA TRANSPORTES SOROCABA Reg.Cadastral: 700350 Processo: 2013/020105-6 Assunto: INSCRICAO Despacho: COMUNICACAO</p>	<p>Interessado: LEONIDAS JOSE BERTOCHI Reg.Cadastral: 685295035700000 Processo: 2014/011469-5 Assunto: ALTERACOES Despacho: DEFERIDO</p> <p>Interessado: LEOVALDO DE JESUS GARCIA Reg.Cadastral: 361254085501000 Processo: 2014/005790-2 Assunto: APROVE FACIL Despacho: CADASTRAMENTO DE CONSTRUCAO</p> <p>Interessado: LETICIA ASSUNCAO DE ARRUDA Reg.Cadastral: 772112034701000 Processo: 2014/000004-3 Assunto: ALTERACAO CADASTRAL Despacho: GENERICO</p> <p>Interessado: LILIAN CRISTINA WASEM Reg.Cadastral: 534202026301000 Processo: 2013/014101-3 Assunto: REGULARIZACAO FUNDIARIA Despacho: CADASTRAMENTO DE CONSTRUCAO</p> <p>Interessado: LISNAEL JANOLLA Reg.Cadastral: 534367035201000 Processo: 1995/013749-7 Assunto: TITULO DOMINIO P/LEI 2.342/84 Despacho: CADASTRAMENTO DE CONSTRUCAO</p> <p>Interessado: LOURDES GIACOMINI MASSUIA NUNES - ME Reg.Cadastral: 700359 Processo: 2013/020149-4 Assunto: INSCRICAO Despacho: COMUNICACAO</p> <p>Interessado: LUCILENA DOS SANTOS Reg.Cadastral: 364394009900000 Processo: 2014/005088-1 Assunto: ALTERACOES Despacho: DEFERIDO</p>	<p>Interessado: JOÃO CARLOS DE PAULA Reg.Cadastral: 455366021301001 Processo: 2014/11469-5 Assunto: RECOLHIMENTO DE ITBI Despacho: SOLICITA PROVIDENCIAS</p> <p>Interessado: JUAN SIMO INIGUEZ Reg.Cadastral: 645152005600000 Processo: 2014/005088-1 Assunto: ALTERACOES Despacho: DEFERIDO</p> <p>Interessado: JUDITH RAMOS FERREIRA Reg.Cadastral: 345381038801000 Processo: 2013/002785-7 Assunto: CERTIDAO DE ITBI ZERO Despacho: CERTIDAO ITBI</p> <p>Interessado: JULIAN CARRION IGLESIAS E/OU Reg.Cadastral: 771213005400000 Processo: 2010/017256-8 Assunto: DEMOLICAO Despacho: DEFERIDO</p> <p>Interessado: JULIANE GABRIEL SIQUEIRA Reg.Cadastral: 355424008501000 Processo: 2014/000270-0 Assunto: SOLICITACAO Despacho: INDEFERIDO</p> <p>Interessado: JULIANO SILVA SAMPAIO DE LIMA Reg.Cadastral: 45235024502014 Processo: 2014/005088-1 Assunto: ALTERACOES Despacho: DEFERIDO</p> <p>Interessado: JULIMAR PEDROSA VIEIRA - ME Reg.Cadastral: 330553 Processo: 2014/004754-9 Assunto: BAIXA Despacho: INFORMADO CANCELAMENTO DE I.M.</p>

<p>Interessado: MARIA ANA DE OLIVEIRA PEREIRA Reg.Cadastral: 465283003500000 Processo: 2014/000004-3 Assunto: ALTERACAO CADASTRAL Despacho: GENERICO</p> <p>Interessado: MARIA ANTONIA MENDES CARRAPEIRO ME Reg.Cadastral: 700336 Processo: 2013/020194-0 Assunto: INSCRICAO Despacho: COMUNICACAO</p> <p>Interessado: MARIA APARECIDA BALCACHAN Reg.Cadastral: 345360075010000 Processo: 2013/01025-9 Assunto: CERTIDAO DE ITBI ZERO Despacho: CERTIDAO ITBI</p> <p>Interessado: MARIA APARECIDA GARCIA Reg.Cadastral: 562242027100000 Processo: 2014/005088-1 Assunto: ALTERACAOES Despacho: GENERICO</p> <p>Interessado: MARIA APARECIDA GARCIA Reg.Cadastral: 582242016500000 Processo: 2014/005088-1 Assunto: ALTERACAOES Despacho: GENERICO</p> <p>Interessado: MARIA APARECIDA GARCIA Reg.Cadastral: 582242016500000 Processo: 2014/005088-1 Assunto: ALTERACAOES Despacho: GENERICO</p> <p>Interessado: MARIA BERNARDETE ALVES COMERCIO DE ROUPAS E ACESSORIOS - ME Reg.Cadastral: 700381 Processo: 2013/020122-1 Assunto: INSCRICAO Despacho: COMUNICACAO</p>	<p>Interessado: MARIA IVONE LEONARDI ISCARO Reg.Cadastral: 531229009601000 Processo: 2014/005088-1 Assunto: ALTERACAOES Despacho: DEFERIDO</p> <p>Interessado: MARIA IVONE LEONARDI ISCARO Reg.Cadastral: 544316063400000 Processo: 2013/020194-0 Assunto: ALTERACAOES Despacho: DEFERIDO</p> <p>Interessado: MARIA IVONE LEONARDI ISCARO Reg.Cadastral: 544316063400000 Processo: 2014/005088-1 Assunto: ALTERACAOES Despacho: DEFERIDO</p> <p>Interessado: MARIA JOANA BACCI Reg.Cadastral: 246482042601000 Processo: 2013/0002947-3 Assunto: CERTIDAO DE ITBI ZERO Despacho: CERTIDAO ITBI</p> <p>Interessado: MARIA JULIA BERTOLUCI FERRAZ DOS SANTOS Reg.Cadastral: 645214002801000 Processo: 2012/016904-0 Assunto: CONSTR/AMPLIACAO E REGULIZACAO Despacho: CADASTRAMENTO DE CONSTRUCAO</p> <p>Interessado: MARIA LEITE DE ANDRADE FLORENCIO Reg.Cadastral: 582242016500000 Processo: 2014/000004-3 Assunto: ALTERACAO CADASTRAL Despacho: GENERICO</p> <p>Interessado: MARIA NELUSA ROSA Reg.Cadastral: 352253002401000 Processo: 2011/015374-9 Assunto: CERTIDAO DE ITBI ZERO Despacho: CERTIDAO ITBI</p>	<p>Interessado: MARLY TELLES DA SILVEIRA Reg.Cadastral: 656321030201000 Processo: 2014/005088-1 Assunto: ALTERACAOES Despacho: DEFERIDO</p> <p>Interessado: MARTIN JOSE SENA Reg.Cadastral: 462192001301000 Processo: 2011/022973-9 Assunto: ISENCAO DE TAXAS/ISSON Despacho: DEFERIDO</p> <p>Interessado: MAURA ALVES DE MIRA Reg.Cadastral: 344228025701000 Processo: 2014/000004-3 Assunto: ALTERACAO CADASTRAL Despacho: GENERICO</p> <p>Interessado: MAURO OTAVIO MOLINA Reg.Cadastral: 532321013801000 Processo: 2014/000004-3 Assunto: ALTERACAO CADASTRAL Despacho: GENERICO</p> <p>Interessado: MELIDA COMERCIO E INDUSTRIA LTDA Reg.Cadastral: 655382000301000 Processo: 2012/025313-3 Assunto: ISENCAO DE IMPOSTOS Despacho: INDEFERIDO</p> <p>Interessado: MERIELIN GOMES PINTOR Reg.Cadastral: 363483010301000 Processo: 2013/017042-6 Assunto: CONSTR/AMPLIACAO E REGULIZACAO Despacho: CADASTRAMENTO DE CONSTRUCAO</p> <p>Interessado: MICHEL FRANCISCO REQUIA ME Reg.Cadastral: 321981 Processo: 2011/01649-4 Assunto: NOTA FISCAL / CREDENCIAMENTO Despacho: COMUNICACAO</p>	<p>Interessado: MITUOSHII WATARI Reg.Cadastral: 356446003801000 Processo: 2014/010085-0 Assunto: SOLICITACAO Despacho: CADASTRAMENTO DE CONSTRUCAO</p> <p>Interessado: MOISES DE OLIVEIRA Reg.Cadastral: 482192030401000 Processo: 1997/014480-4 Assunto: REGULIZACAO Despacho: DEFERIDO</p> <p>Interessado: MOISES DE OLIVEIRA Reg.Cadastral: 482192031301000 Processo: 1997/014480-4 Assunto: REGULIZACAO Despacho: DEFERIDO</p> <p>Interessado: MURILO CANDIDO FERREIRA Reg.Cadastral: 346373029501000 Processo: 2014/005088-1 Assunto: ALTERACAOES Despacho: GENERICO</p> <p>Interessado: NATALINO DONIZETTI BERTIN Reg.Cadastral: 362495003701000 Processo: 2014/001861-5 Assunto: LEGALIZACAO Despacho: CADASTRAMENTO DE CONSTRUCAO</p> <p>Interessado: NATALINO SABINO Reg.Cadastral: 534212025001000 Processo: 1995/013769-5 Assunto: TITULO DOMINIO PILEI 2,342/84 Despacho: CADASTRAMENTO DE CONSTRUCAO</p> <p>Interessado: NEEMIAS PEREIRA DE OLIVEIRA Reg.Cadastral: 544432027101000 Processo: 2014/000004-3 Assunto: ALTERACAO CADASTRAL Despacho: GENERICO</p>	<p>Interessado: NILTON CESAR SILVA DE JESUS Reg.Cadastral: 462268014001000 Processo: 2013/004009-0 Assunto: SOLICITACAO Despacho: INDEFERIDO</p> <p>Interessado: NILTON FABIO CAVALCANTE ROQUE Reg.Cadastral: 441449026401036 Processo: 2014/005088-1 Assunto: ALTERACAOES Despacho: DEFERIDO</p> <p>Interessado: NIVALDO BORGES DOS SANTOS Reg.Cadastral: 672294018100000 Processo: 2014/005088-1 Assunto: ALTERACAOES Despacho: DEFERIDO</p> <p>Interessado: NOBU YABIKU - ME Reg.Cadastral: 067917 Processo: 2014/007417-0 Assunto: BAIXA Despacho: INF. CANCELAMENTO DE I.M. c/ MULTA</p> <p>Interessado: OLINDO CELESTE Reg.Cadastral: 633103000100000 Processo: 2010/003991-6 Assunto: ALTERACAO CADASTRAL Despacho: COMUNICACAO</p> <p>Interessado: ORDEM DOS ADVOGADOS DO BRASIL - SECCAO DE SAO PAULO Reg.Cadastral: 145999 Processo: 2014/006621-6 Assunto: REVISAO DE ISS/TAXAS Despacho: DEFERIDO</p> <p>Interessado: ORLINDA GONCALVES DOS SANTOS Reg.Cadastral: 463424038301000 Processo: 2014/000004-3 Assunto: ALTERACAO CADASTRAL Despacho: GENERICO</p>	<p>Interessado: NELSON ANTONIO FERRAZ CALUX JUNIOR Reg.Cadastral: 333233026201000 Processo: 2014/001646-0 Assunto: ALTERACAO CADASTRAL Despacho: CADASTRAMENTO DE CONSTRUCAO</p> <p>Interessado: NELSON DE MORAES Reg.Cadastral: 442323034201000 Processo: 2014/005088-1 Assunto: ALTERACAOES Despacho: GENERICO</p> <p>Interessado: NELSON LOURENCO GARCEZ Reg.Cadastral: 463350014800000 Processo: 2014/000004-3 Assunto: ALTERACAO CADASTRAL Despacho: GENERICO</p> <p>Interessado: NEUSA DE LOURDES DA LUZ Reg.Cadastral: 541175038305017 Processo: 2014/000004-3 Assunto: ALTERACAO CADASTRAL Despacho: GENERICO</p> <p>Interessado: NEUSA DE LOURDES DA LUZ Reg.Cadastral: 442486050001000 Processo: 2014/000004-3 Assunto: ALTERACAO CADASTRAL Despacho: GENERICO</p> <p>Interessado: NILDO JOSE BERNARDO GOMES Reg.Cadastral: 368442032801000 Processo: 2014/000004-3 Assunto: ALTERACAO CADASTRAL Despacho: GENERICO</p> <p>Interessado: NILSA MARIA DOS SANTOS Reg.Cadastral: 466131023601000 Processo: 2014/006796-8 Assunto: SOLICITACAO Despacho: CADASTRAMENTO DE CONSTRUCAO</p>	<p>Interessado: MICHIEL GONCALVES RIBEIRO Reg.Cadastral: 531110008703009 Processo: 2014/005088-1 Assunto: ALTERACAOES Despacho: GENERICO</p> <p>Interessado: MICHIEL GONCALVES RIBEIRO Reg.Cadastral: 436425103501005 Processo: 2014/005088-1 Assunto: ALTERACAOES Despacho: GENERICO</p> <p>Interessado: MICHIEL GONCALVES RIBEIRO Reg.Cadastral: 531110008703006 Processo: 2014/005088-1 Assunto: ALTERACAOES Despacho: GENERICO</p> <p>Interessado: MIDZA EMPREENDIMENTOS IMOBILIARIOS LTDA 13 Reg.Cadastral: 436375032100000 Processo: 2010/003247-3 Assunto: CONSTRUCAO COMERCIAL Despacho: COMUNICACAO</p> <p>Interessado: MIGUEL DUARTE FERREIRA Reg.Cadastral: 534150033201000 Processo: 1984/016630-0 Assunto: TITULO DOMINIO PILEI 2,342/84 Despacho: CADASTRAMENTO DE CONSTRUCAO</p> <p>Interessado: MIGUEL MOLINAR JUNIOR Reg.Cadastral: 332404009301000 Processo: 2014/005088-1 Assunto: ALTERACAOES Despacho: DEFERIDO</p> <p>Interessado: MIRA EMPREENDIMENTOS E PARTICIPACOES LTDA Reg.Cadastral: 33344007001000 Processo: 2011/030441-7 Assunto: CONSTR/AMPLIACAO E REGULIZACAO Despacho: CADASTRAMENTO DE CONSTRUCAO</p>	<p>Interessado: MARIA ROSANE DOS SANTOS GIRALDELLI Reg.Cadastral: 534398035501000 Processo: 2012/016026-2 Assunto: REGULIZACAO FUNDIARIA Despacho: CADASTRAMENTO DE CONSTRUCAO</p> <p>Interessado: MARIA ROSARIO RODRIGUES KOBAYASHI Reg.Cadastral: 422121111301047 Processo: 2014/005088-1 Assunto: ALTERACAOES Despacho: DEFERIDO</p> <p>Interessado: MARIA SILVANA DOS SANTOS Reg.Cadastral: 554193027701000 Processo: 2014/005088-1 Assunto: ALTERACAOES Despacho: DEFERIDO</p> <p>Interessado: MARIA SILVANA DOS SANTOS Reg.Cadastral: 556384033801002 Processo: 2014/005088-1 Assunto: ALTERACAOES Despacho: DEFERIDO</p> <p>Interessado: MARIELZA RIBEIRO DE ALMEIDA Reg.Cadastral: 351368007501000 Processo: 2014/008191-0 Assunto: CORRECAO CADASTRO IMOBILIARIO Despacho: CADASTRAMENTO DE CONSTRUCAO</p> <p>Interessado: MARISETE MENDES M. DOS SANTOS Reg.Cadastral: 675468036400000 Processo: 2014/005088-1 Assunto: ALTERACAOES Despacho: DEFERIDO</p> <p>Interessado: MARLENE GONSALVES DE ARAUJO Reg.Cadastral: 444245072101000 Processo: 2014/006497-3 Assunto: REVISAO/CORRECAO DE LANCAMENTO Despacho: CADASTRAMENTO DE CONSTRUCAO</p>	<p>Interessado: MARIA CECILIA RONSON ENNES Reg.Cadastral: 345201024401000 Processo: 2013/033286-9 Assunto: ISENCAO DE ITBI Despacho: CERTIDAO ITBI</p> <p>Interessado: MARIA DE LOURDES ROSA Reg.Cadastral: 476388011401000 Processo: 2011/005610-8 Assunto: CONSTR/AMPLIACAO E REGULIZACAO Despacho: CAD. CONSTRUCAO LEI 8.229/2007</p> <p>Interessado: MARIA DO CARMO LEONARDI Reg.Cadastral: 546439026801000 Processo: 2014/005088-1 Assunto: ALTERACAOES Despacho: DEFERIDO</p> <p>Interessado: MARIA DOLVENI MIRANDA DA SILVA SANTOS Reg.Cadastral: 451490032101000 Processo: 2014/005088-1 Assunto: ALTERACAOES Despacho: DEFERIDO</p> <p>Interessado: MARIA EDUVIRGENS DA SILVA CARDOSO Reg.Cadastral: 083881 Processo: 2014/007444-4 Assunto: BAIXA Despacho: INFORMADO CANCELAMENTO DE I.M.</p> <p>Interessado: MARIA GABRIELA MENEZES OLIVEIRA Reg.Cadastral: 576416012100000 Processo: 2014/005088-1 Assunto: ALTERACAOES Despacho: GENERICO</p> <p>Interessado: MARIA INES GONCALVES DA COSTA Reg.Cadastral: 534183032001000 Processo: 1995/012452-9 Assunto: TITULO DOMINIO PILEI 2,342/84 Despacho: CADASTRAMENTO DE CONSTRUCAO</p>
----------------------------------------------------------------------------------------------------------------------------------------------------------------------------------------------------------------------------------------------------------------------------------------------------------------------------------------------------------------------------------------------------------------------------------------------------------------------------------------------------------------------------------------------------------------------------------------------------------------------------------------------------------------------------------------------------------------------------------------------------------------------------------------------------------------------------------------------------------------------------------------------------------------------------------------------------------------------------------------------------------------------------------------------------------------------------------------------------------------------------------------------------------------------------------------	------------------------------------------------------------------------------------------------------------------------------------------------------------------------------------------------------------------------------------------------------------------------------------------------------------------------------------------------------------------------------------------------------------------------------------------------------------------------------------------------------------------------------------------------------------------------------------------------------------------------------------------------------------------------------------------------------------------------------------------------------------------------------------------------------------------------------------------------------------------------------------------------------------------------------------------------------------------------------------------------------------------------------------------------------------------------------------------------------------------------------------------------------------------------------------------------------------------------------------	---------------------------------------------------------------------------------------------------------------------------------------------------------------------------------------------------------------------------------------------------------------------------------------------------------------------------------------------------------------------------------------------------------------------------------------------------------------------------------------------------------------------------------------------------------------------------------------------------------------------------------------------------------------------------------------------------------------------------------------------------------------------------------------------------------------------------------------------------------------------------------------------------------------------------------------------------------------------------------------------------------------------------------------------------------------------------------------------------------------------------------------------------------------------------------------------------------------	----------------------------------------------------------------------------------------------------------------------------------------------------------------------------------------------------------------------------------------------------------------------------------------------------------------------------------------------------------------------------------------------------------------------------------------------------------------------------------------------------------------------------------------------------------------------------------------------------------------------------------------------------------------------------------------------------------------------------------------------------------------------------------------------------------------------------------------------------------------------------------------------------------------------------------------------------------------------------------------------------------------------------------------------------------------------------------------------------------------------------------------------------------------------------------------------	-------------------------------------------------------------------------------------------------------------------------------------------------------------------------------------------------------------------------------------------------------------------------------------------------------------------------------------------------------------------------------------------------------------------------------------------------------------------------------------------------------------------------------------------------------------------------------------------------------------------------------------------------------------------------------------------------------------------------------------------------------------------------------------------------------------------------------------------------------------------------------------------------------------------------------------------------------------------------------------------------------------------------------------------------------------------------------------------------------------------------------------------------------------------------------------------	----------------------------------------------------------------------------------------------------------------------------------------------------------------------------------------------------------------------------------------------------------------------------------------------------------------------------------------------------------------------------------------------------------------------------------------------------------------------------------------------------------------------------------------------------------------------------------------------------------------------------------------------------------------------------------------------------------------------------------------------------------------------------------------------------------------------------------------------------------------------------------------------------------------------------------------------------------------------------------------------------------------------------------------------------------------------------------------------------------------------------------------------------------------------------------------------------------------	------------------------------------------------------------------------------------------------------------------------------------------------------------------------------------------------------------------------------------------------------------------------------------------------------------------------------------------------------------------------------------------------------------------------------------------------------------------------------------------------------------------------------------------------------------------------------------------------------------------------------------------------------------------------------------------------------------------------------------------------------------------------------------------------------------------------------------------------------------------------------------------------------------------------------------------------------------------------------------------------------------------------------------------------------------------------------------------------------------------------------------------------------------------------------------------------------------------------------------------------------------	---------------------------------------------------------------------------------------------------------------------------------------------------------------------------------------------------------------------------------------------------------------------------------------------------------------------------------------------------------------------------------------------------------------------------------------------------------------------------------------------------------------------------------------------------------------------------------------------------------------------------------------------------------------------------------------------------------------------------------------------------------------------------------------------------------------------------------------------------------------------------------------------------------------------------------------------------------------------------------------------------------------------------------------------------------------------------------------------------------------------------------------------------------------------------------------------------------------------------------------------------------------------------	-------------------------------------------------------------------------------------------------------------------------------------------------------------------------------------------------------------------------------------------------------------------------------------------------------------------------------------------------------------------------------------------------------------------------------------------------------------------------------------------------------------------------------------------------------------------------------------------------------------------------------------------------------------------------------------------------------------------------------------------------------------------------------------------------------------------------------------------------------------------------------------------------------------------------------------------------------------------------------------------------------------------------------------------------------------------------------------------------------------------------------------------------------------------------------------------------------------------------------------------------------------------

<p>Interessado: PARQUE SAO BENTO EMP. IMOB. LTDA Reg.Cadastral: 36123063600000 Processo: 2013/033048-3 Assunto: ALTERACAO CADASTRAL Despacho: DEFERIDO</p> <p>Interessado: PARQUE SAO BENTO EMP. IMOB. LTDA Reg.Cadastral: 36124407600000 Processo: 1984/016786-0 Assunto: TITULO DOMINIO PILEI 2.342/84 Despacho: DEFERIDO</p> <p>Interessado: PARQUE SAO BENTO EMP. IMOB. LTDA Reg.Cadastral: 36210503900000 Processo: 2013/033048-3 Assunto: ALTERACAO CADASTRAL Despacho: DEFERIDO</p> <p>Interessado: PARQUE SAO BENTO EMP. IMOB. LTDA Reg.Cadastral: 361254057800000 Processo: 2013/033048-3 Assunto: ALTERACAO CADASTRAL Despacho: DEFERIDO</p> <p>Interessado: PARQUE SAO BENTO EMP. IMOB. LTDA Reg.Cadastral: 364131007000000 Processo: 2013/033048-3 Assunto: ALTERACAO CADASTRAL Despacho: DEFERIDO</p> <p>Interessado: PARQUE SAO BENTO EMP. IMOB. LTDA Reg.Cadastral: 364131007000000 Processo: 2013/033048-3 Assunto: ALTERACAO CADASTRAL Despacho: DEFERIDO</p> <p>Interessado: PARQUE SAO BENTO EMP. IMOB. LTDA Reg.Cadastral: 361285038900000 Processo: 2013/033048-3 Assunto: ALTERACAO CADASTRAL Despacho: DEFERIDO</p>	<p>Interessado: REGIANE APARECIDA MARTINS CAU Reg.Cadastral: 554175018500000 Processo: 2014/004999-0 Assunto: CONSTRUCAO Despacho: DEFERIDO</p> <p>Interessado: REGIANE BRISOLA FERREIRA Reg.Cadastral: 363460058100000 Processo: 2013/037006-7 Assunto: CORRECAO DE ALIQUOTAREVISAO Despacho: INDEFERIDO</p> <p>Interessado: REGINA APARECIDA MONCAYO Reg.Cadastral: 545709038601015 Processo: 2014/005088-1 Assunto: ALTERACOES Despacho: DEFERIDO</p> <p>Interessado: REGINA TERUKO NITATORI Reg.Cadastral: 675376006001000 Processo: 2011/033833-2 Assunto: CONSTR/AMPLIACAO E REGULARIZACAO Despacho: CAD. CONSTRUCAO LEI 8.229/2007</p> <p>Interessado: RENAN IZUHARA RABELLO Reg.Cadastral: 3643660404000000 Processo: 2014/005088-1 Assunto: ALTERACOES Despacho: DEFERIDO</p> <p>Interessado: RENATO ALEXANDRE DE SOUZA 0818554838 - ME Reg.Cadastral: 310513 Processo: 2014/008164-7 Assunto: BAIXA Despacho: INFORMADO CANCELAMENTO DE IM.</p> <p>Interessado: RENATO DE OLIVEIRA BARBAN Reg.Cadastral: 6432720202000000 Processo: 2014/005088-1 Assunto: ALTERACOES Despacho: DEFERIDO</p>	<p>Interessado: ROBERTA MARTINS DA SILVA Reg.Cadastral: 436329019001007 Processo: 2014/005088-1 Assunto: ALTERACOES Despacho: DEFERIDO</p> <p>Interessado: ROBERTINHO RINALDO Reg.Cadastral: 534150007701000 Processo: 1995/012987-4 Assunto: TITULO DOMINIO PILEI 2.342/84 Despacho: CADASTRAMENTO DE CONSTRUCAO</p> <p>Interessado: ROBERTO CALDAS DE LIMA Reg.Cadastral: 362101016700000 Processo: 2014/005088-1 Assunto: ALTERACOES Despacho: DEFERIDO</p> <p>Interessado: ROBERTO CUSTODIO DA SILVA Reg.Cadastral: 436329019001015 Processo: 2014/005088-1 Assunto: ALTERACOES Despacho: DEFERIDO</p> <p>Interessado: RODOLFO ARAUJO CUNHA JUNIOR E/OU Reg.Cadastral: 642364040001000 Processo: 2012/031821-7 Assunto: CONSTR/AMPLIACAO E REGULARIZACAO Despacho: CADASTRAMENTO DE CONSTRUCAO</p> <p>Interessado: RODRIGO ANTONIO VILUDIS SANCHES Reg.Cadastral: 315694 Processo: 2014/001143-8 Assunto: BAIXA Despacho: INFORMADO CANCELAMENTO DE IM.</p> <p>Interessado: RODRIGO EUGENIO DIAS Reg.Cadastral: 64327202018201000 Processo: 2014/001647-8 Assunto: ALTERACAO CADASTRAL Despacho: CADASTRAMENTO DE CONSTRUCAO</p>	<p>Interessado: ROSINEIDE MARIA DE OLIVEIRA ACHINO Reg.Cadastral: 772150000701000 Processo: 2014/000004-3 Assunto: ALTERACAO CADASTRAL Despacho: GENERICO</p> <p>Interessado: ROTA TELECOM COMERCIO DE PRODUTOS ELETRONICOS E SERVICOS LTDA Reg.Cadastral: 140235 Processo: 2013/034006-0 Assunto: SOLICITACAO Despacho: INDEFERIDO</p> <p>Interessado: SALVADOR JOAQUIM FERRAZ Reg.Cadastral: 545136055601000 Processo: 2004/002354-1 Assunto: AVALIACAO IMOBILIAREA Despacho: COMUNICACAO</p> <p>Interessado: SANDRA DO CARMO SOARES RODRIGUES Reg.Cadastral: 246487034601000 Processo: 2012/031206-1 Assunto: CERTIDAO DE ITBI ZERO Despacho: CERTIDAO ITBI</p> <p>Interessado: SANDRO MORENO LIMA - ME Reg.Cadastral: 700467 Processo: 2013/020163-5 Assunto: INSCRICAO Despacho: COMUNICACAO</p> <p>Interessado: SANTOS E PIRES PARTICIPACOES LTDA Reg.Cadastral: 08920794000113 Processo: 2007/017294-5 Assunto: SOLICITACAO Despacho: DEFERIDO</p> <p>Interessado: SANTOS E PIRES PARTICIPACOES LTDA Reg.Cadastral: 08920794000113 Processo: 2007/017170-7 Assunto: ISENCAO DE IMPOSTOS Despacho: DEFERIDO</p>
<p>Interessado: PAULO XAVIER DA COSTA MECANICA SOROCABA - ME Reg.Cadastral: 700430 Processo: 2013/020092-6 Assunto: INSCRICAO Despacho: COMUNICACAO</p> <p>Interessado: PEDRO ALCANTARA RIBEIRO Reg.Cadastral: 534201014801000 Processo: 1984/016786-0 Assunto: TITULO DOMINIO PILEI 2.342/84 Despacho: CADASTRAMENTO DE CONSTRUCAO</p> <p>Interessado: PEDRO MUNIZ DA SILVA Reg.Cadastral: 534172023701000 Processo: 1995/012838-9 Assunto: TITULO DOMINIO PILEI 2.342/84 Despacho: CADASTRAMENTO DE CONSTRUCAO</p> <p>Interessado: PEDRO NUNES FERREIRA Reg.Cadastral: 586125010300000 Processo: 2014/005088-1 Assunto: ALTERACOES Despacho: DEFERIDO</p> <p>Interessado: PEONIA BRITO DE MORAES PEREIRA Reg.Cadastral: 455491024301000 Processo: 2014/005088-1 Assunto: ALTERACOES Despacho: DEFERIDO</p> <p>Interessado: PLASMA CNC INDUSTRIA E COMERCIO IMPORTACAO E EXPORT LTDA-EPP Reg.Cadastral: 265288032201005 Processo: 2011/024620-4 Assunto: CONSTRUCAO GALPAO/SALAO/BARRACAO Despacho: CADASTRAMENTO DE CONSTRUCAO</p> <p>Interessado: PLASMA CNC INDUSTRIA E COMERCIO IMPORTACAO E EXPORT LTDA-EPP Reg.Cadastral: 265288032201006 Processo: 2011/024620-4 Assunto: CONSTRUCAO GALPAO/SALAO/BARRACAO Despacho: CADASTRAMENTO DE CONSTRUCAO</p>	<p>Interessado: REGIANE APARECIDA MARTINS CAU Reg.Cadastral: 554175018500000 Processo: 2014/004999-0 Assunto: CONSTRUCAO Despacho: DEFERIDO</p> <p>Interessado: REGIANE BRISOLA FERREIRA Reg.Cadastral: 363460058100000 Processo: 2013/037006-7 Assunto: CORRECAO DE ALIQUOTAREVISAO Despacho: INDEFERIDO</p> <p>Interessado: REGINA APARECIDA MONCAYO Reg.Cadastral: 545709038601015 Processo: 2014/005088-1 Assunto: ALTERACOES Despacho: DEFERIDO</p> <p>Interessado: REGINA TERUKO NITATORI Reg.Cadastral: 675376006001000 Processo: 2011/033833-2 Assunto: CONSTR/AMPLIACAO E REGULARIZACAO Despacho: CAD. CONSTRUCAO LEI 8.229/2007</p> <p>Interessado: RENAN IZUHARA RABELLO Reg.Cadastral: 3643660404000000 Processo: 2014/005088-1 Assunto: ALTERACOES Despacho: DEFERIDO</p> <p>Interessado: RENATO ALEXANDRE DE SOUZA 0818554838 - ME Reg.Cadastral: 310513 Processo: 2014/008164-7 Assunto: BAIXA Despacho: INFORMADO CANCELAMENTO DE IM.</p> <p>Interessado: RENATO DE OLIVEIRA BARBAN Reg.Cadastral: 6432720202000000 Processo: 2014/005088-1 Assunto: ALTERACOES Despacho: DEFERIDO</p>	<p>Interessado: RODRIGO PROENCA TERRA Reg.Cadastral: 246233041201000 Processo: 2014/005088-1 Assunto: ALTERACOES Despacho: DEFERIDO</p> <p>Interessado: ROGER MARQUES LOPES Reg.Cadastral: 365252007201000 Processo: 2012/017590-7 Assunto: CONSTR/AMPLIACAO E REGULARIZACAO Despacho: CADASTRAMENTO DE CONSTRUCAO</p> <p>Interessado: ROGERIO MAURINO NORDI 27277948812 ME Reg.Cadastral: 13902966000172 Processo: 2013/031983-2 Assunto: SOLICITACAO Despacho: COMUNICACAO</p> <p>Interessado: ROSA DE MOURA Reg.Cadastral: 465127016201000 Processo: 2014/005088-1 Assunto: ALTERACOES Despacho: DEFERIDO</p> <p>Interessado: ROSAURA APARECIDA ALVES MAGOGA Reg.Cadastral: 532264052901006 Processo: 2014/005088-1 Assunto: ALTERACOES Despacho: DEFERIDO</p> <p>Interessado: ROSELI DONATA SMIELE - ME Reg.Cadastral: 700330 Processo: 2013/019614-0 Assunto: INSCRICAO Despacho: COMUNICACAO</p> <p>Interessado: ROSEMARY ANTUNES Reg.Cadastral: 343391027200000 Processo: 2004/003403-5 Assunto: LEGALIZACAO/AREAS PUBLICAS(PR.2220) Despacho: CADASTRAMENTO DE CONSTRUCAO</p>	<p>Interessado: SANTOS E PIRES PARTICIPACOES LTDA Reg.Cadastral: 465140051101000 Processo: 2007/017296-0 Assunto: SOLICITACAO Despacho: DEFERIDO</p> <p>Interessado: SANTOS E PIRES PARTICIPACOES LTDA Reg.Cadastral: 451371017201001 Processo: 2007/017292-9 Assunto: SOLICITACAO Despacho: DEFERIDO</p> <p>Interessado: SANTOS E PIRES PARTICIPACOES LTDA Reg.Cadastral: 46514005101000 Processo: 2007/017295-2 Assunto: SOLICITACAO Despacho: DEFERIDO</p> <p>Interessado: SANTOS E PIRES PARTICIPACOES LTDA Reg.Cadastral: 356205012901000 Processo: 2008/021260-8 Assunto: ISENCAO DE IMPOSTOS Despacho: DEFERIDO</p> <p>Interessado: SANTOS E PIRES PARTICIPACOES LTDA Reg.Cadastral: 451371017201001 Processo: 2007/017293-7 Assunto: SOLICITACAO Despacho: DEFERIDO</p> <p>Interessado: SCHEIDT SERVICOS LTDA EPP Reg.Cadastral: 325806 Processo: 2014/006485-8 Assunto: NOTA FISCAL / CREDENCIAMENTO Despacho: NOTIFICACAO</p> <p>Interessado: SEBASTIAO ALVES DE SOUZA Reg.Cadastral: 534340040601000 Processo: 1995/015087-0 Assunto: TITULO DOMINIO PILEI 2.342/84 Despacho: CADASTRAMENTO DE CONSTRUCAO</p>
<p>Interessado: PATRICIA DIONISIO DOS SANTOS SORANZ Reg.Cadastral: 454225026401000 Processo: 2014/000004-3 Assunto: ALTERACAO CADASTRAL Despacho: GENERICO</p> <p>Interessado: PATRICIA XAVIER DA CUNHA Reg.Cadastral: 462166013301000 Processo: 2014/003246-7 Assunto: LEGALIZACAO Despacho: CADASTRAMENTO DE CONSTRUCAO</p> <p>Interessado: PAULO DE SOUZA MACHADO Reg.Cadastral: 33110203301000 Processo: 2014/005088-1 Assunto: ALTERACOES Despacho: GENERICO</p> <p>Interessado: PAULO LUIZ COELHAS MOREIRA Reg.Cadastral: 653264041801000 Processo: 2011/034239-1 Assunto: CONSTR/AMPLIACAO E REGULARIZACAO Despacho: CAD. CONSTRUCAO LEI 8.229/2007</p> <p>Interessado: PAULO ROBERTO BARBIERI MAGANINI Reg.Cadastral: 345461022101001 Processo: 2013/004497-7 Assunto: CONSTRUCAO Despacho: CADASTRAMENTO DE CONSTRUCAO</p> <p>Interessado: PAULO ROBERTO BARBIERI MAGANINI Reg.Cadastral: 345461022101002 Processo: 2013/004497-7 Assunto: CONSTRUCAO Despacho: CADASTRAMENTO DE CONSTRUCAO</p> <p>Interessado: PAULO SERGIO AYUB Reg.Cadastral: 445300057201032 Processo: 2014/005088-1 Assunto: ALTERACOES Despacho: DEFERIDO</p>	<p>Interessado: REVELINO LEITE DE CAMARGO SOROCABA - ME Reg.Cadastral: 700382 Processo: 2013/020057-9 Assunto: INSCRICAO Despacho: COMUNICACAO</p> <p>Interessado: RICARDO APARECIDO MARCIANO ME Reg.Cadastral: 700340 Processo: 2013/0191718-9 Assunto: INSCRICAO Despacho: COMUNICACAO</p> <p>Interessado: RICARDO MATIAS DANTAS - ME Reg.Cadastral: 700442 Processo: 2013/020071-0 Assunto: INSCRICAO Despacho: COMUNICACAO</p> <p>Interessado: RITA DE CASSIA MELO MOREIRA Reg.Cadastral: 466247012900000 Processo: 2014/005088-1 Assunto: ALTERACOES Despacho: GENERICO</p> <p>Interessado: RITA ROLIM (NETA) Reg.Cadastral: 445234023401001 Processo: 2014/000004-3 Assunto: ALTERACAO CADASTRAL Despacho: GENERICO</p> <p>Interessado: RM COLARES E FOCINHEIRAS LTDA ME Reg.Cadastral: 700377 Processo: 2013/020174-2 Assunto: INSCRICAO Despacho: COMUNICACAO</p> <p>Interessado: ROBEI RAGOENA Reg.Cadastral: 642374007200000 Processo: 2014/005088-1 Assunto: ALTERACOES Despacho: DEFERIDO</p>	<p>Interessado: PLASMA CNC INDUSTRIA E COMERCIO IMPORTACAO E EXPORT LTDA-EPP Reg.Cadastral: 265288032201007 Processo: 2011/024620-4 Assunto: CONSTRUCAO GALPAO/SALAO/BARRACAO Despacho: CADASTRAMENTO DE CONSTRUCAO</p> <p>Interessado: PLASMA CNC INDUSTRIA E COMERCIO IMPORTACAO E EXPORT LTDA-EPP Reg.Cadastral: 265288032201002 Processo: 2011/024620-4 Assunto: CONSTRUCAO GALPAO/SALAO/BARRACAO Despacho: CADASTRAMENTO DE CONSTRUCAO</p> <p>Interessado: PLASMA CNC INDUSTRIA E COMERCIO IMPORTACAO E EXPORT LTDA-EPP Reg.Cadastral: 265288032201003 Processo: 2011/024620-4 Assunto: CONSTRUCAO GALPAO/SALAO/BARRACAO Despacho: CADASTRAMENTO DE CONSTRUCAO</p> <p>Interessado: PLASMA CNC INDUSTRIA E COMERCIO IMPORTACAO E EXPORT LTDA-EPP Reg.Cadastral: 265288032201004 Processo: 2011/024620-4 Assunto: CONSTRUCAO GALPAO/SALAO/BARRACAO Despacho: CADASTRAMENTO DE CONSTRUCAO</p> <p>Interessado: PLASMA CNC INDUSTRIA E COMERCIO IMPORTACAO E EXPORT LTDA-EPP Reg.Cadastral: 265288032201001 Processo: 2011/024620-4 Assunto: CONSTRUCAO GALPAO/SALAO/BARRACAO Despacho: CADASTRAMENTO DE CONSTRUCAO</p> <p>Interessado: PLASMA CNC INDUSTRIA E COMERCIO IMPORTACAO E EXPORT LTDA-EPP Reg.Cadastral: 265288032201005 Processo: 2011/024620-4 Assunto: CONSTRUCAO GALPAO/SALAO/BARRACAO Despacho: CADASTRAMENTO DE CONSTRUCAO</p>	<p>Interessado: ROSAURA APARECIDA ALVES MAGOGA Reg.Cadastral: 532264052901006 Processo: 2014/005088-1 Assunto: ALTERACOES Despacho: DEFERIDO</p> <p>Interessado: ROSELI DONATA SMIELE - ME Reg.Cadastral: 700330 Processo: 2013/019614-0 Assunto: INSCRICAO Despacho: COMUNICACAO</p> <p>Interessado: ROSEMARY ANTUNES Reg.Cadastral: 343391027200000 Processo: 2004/003403-5 Assunto: LEGALIZACAO/AREAS PUBLICAS(PR.2220) Despacho: CADASTRAMENTO DE CONSTRUCAO</p>

<p>Interessado: SEBASTIAO MARIA DE SOUZA Reg.Cadastral: 462443047301000 Processo: 2010/015929-2 Assunto: LEGALIZACAO Despacho: CADASTRAMENTO DE CONSTRUCAO</p> <p>Interessado: SELMA BONILHA Reg.Cadastral: 453446006201000 Processo: 2014/005088-1 Assunto: ALTERACOES Despacho: DEFERIDO</p> <p>Interessado: SELMA BONILHA Reg.Cadastral: 436177007601000 Processo: 2014/005088-1 Assunto: ALTERACOES Despacho: DEFERIDO</p> <p>Interessado: SERGIO QUINTINO DA SILVA / JENIFFER FERNANDA DE L. SILVA Reg.Cadastral: 534194030101000 Processo: 2012/028745-3 Assunto: REGULARIZACAO FUNDIARIA Despacho: CADASTRAMENTO DE CONSTRUCAO</p> <p>Interessado: SERGIO RICARDO SANTOS - ME Reg.Cadastral: 700425 Processo: 2013/020097-5 Assunto: INSCRICAO Despacho: COMUNICACAO</p> <p>Interessado: SERGIO ROCHA Reg.Cadastral: 542441059101011 Processo: 2014/005088-1 Assunto: ALTERACOES Despacho: DEFERIDO</p> <p>Interessado: SERGIO ROCHA Reg.Cadastral: 542441059101076 Processo: 2014/005088-1 Assunto: ALTERACOES Despacho: DEFERIDO</p>	<p>Interessado: SILVANA CRISTINA DE ARRUDA AYRES Reg.Cadastral: 463262025001000 Processo: 2013/035022-8 Assunto: SOLICITACAO Despacho: SOLICITA PROVIDENCIAS</p> <p>Interessado: SILVANA OLIVEIRA PINTO Reg.Cadastral: 546398032800000 Processo: 2014/005088-1 Assunto: ALTERACOES Despacho: GENERICO</p> <p>Interessado: SILVANA OLIVEIRA PINTO Reg.Cadastral: 546398032300000 Processo: 2014/005088-1 Assunto: ALTERACOES Despacho: GENERICO</p> <p>Interessado: SILVIO MARTINS MACHADO Reg.Cadastral: 436356039401006 Processo: 2014/005088-1 Assunto: ALTERACOES Despacho: DEFERIDO</p> <p>Interessado: SIMONE ALVES MOREIRA Reg.Cadastral: 455391009102001 Processo: 2014/005088-1 Assunto: ALTERACOES Despacho: DEFERIDO</p> <p>Interessado: SIMONE APARECIDA DOS SANTOS 16233122840 - ME Reg.Cadastral: 310984 Processo: 2014/008203-3 Assunto: SOLICITACAO Despacho: DEFERIDO</p> <p>Interessado: SIMONE MATEUS BELCHOR Reg.Cadastral: 352286026501000 Processo: 2014/005088-1 Assunto: ALTERACOES Despacho: DEFERIDO</p>	<p>Interessado: SUELI FONGARO BERANGER Reg.Cadastral: 436356026601034 Processo: 2014/005088-1 Assunto: ALTERACOES Despacho: DEFERIDO</p> <p>Interessado: SUELLEN SOARES MIRANDA Reg.Cadastral: 554388039601000 Processo: 2012/01704-6 Assunto: REGULARIZACAO FUNDIARIA Despacho: CADASTRAMENTO DE CONSTRUCAO</p> <p>Interessado: SUPRIER METAIS E APARAS DE PAPEL EIRELI - ME Reg.Cadastral: 305213 Processo: 2014/008019-5 Assunto: BAIXA Despacho: INFORMADO CANCELAMENTO DE I.M.</p> <p>Interessado: T. R. R. COMERCIO ATACADISTA DE METAIS LTDA - ME Reg.Cadastral: 319514 Processo: 2014/008103-5 Assunto: TAXA DE PUBLICIDADE/REVISAO Despacho: DEFERIDO</p> <p>Interessado: TABATINGA COMERCIO E PARTICIPACOES LTDA Reg.Cadastral: 673115064700000 Processo: 2012/006624-6 Assunto: DESDOBRO DE AREAGLEBA Despacho: COMUNICACAO</p> <p>Interessado: TADEU ROBERTO RODRIGUES Reg.Cadastral: 431488008601000 Processo: 2014/005088-1 Assunto: ALTERACOES Despacho: GENERICO</p> <p>Interessado: TADEU ROBERTO RODRIGUES Reg.Cadastral: 434443015600000 Processo: 2014/005088-1 Assunto: ALTERACOES Despacho: GENERICO</p>	<p>Interessado: TEREZA NUNES DE SOUZA Reg.Cadastral: 534396004901000 Processo: 1994/016619-3 Assunto: TITULO DOMINIO PILEI 2.342/84 Despacho: CADASTRAMENTO DE CONSTRUCAO</p> <p>Interessado: TERRA VERMELHA CONSTRUTORA E INCORPORADORA LTDA Reg.Cadastral: 354134043801003 Processo: 2011/023423-4 Assunto: CONSTRUCAO Despacho: CADASTRAMENTO DE CONSTRUCAO</p> <p>Interessado: TERRA VERMELHA CONSTRUTORA E INCORPORADORA LTDA Reg.Cadastral: 3543480363901000 Processo: 2011/012281-9 Assunto: CONSTRUCAO Despacho: CADASTRAMENTO DE CONSTRUCAO</p> <p>Interessado: TERRA VERMELHA CONSTRUTORA E INCORPORADORA LTDA Reg.Cadastral: 354134043801005 Processo: 2011/023423-4 Assunto: CONSTRUCAO Despacho: CADASTRAMENTO DE CONSTRUCAO</p> <p>Interessado: TERRA VERMELHA CONSTRUTORA E INCORPORADORA LTDA Reg.Cadastral: 354134043801004 Processo: 2011/023423-4 Assunto: CONSTRUCAO Despacho: CADASTRAMENTO DE CONSTRUCAO</p> <p>Interessado: TERRA VERMELHA CONSTRUTORA E INCORPORADORA LTDA Reg.Cadastral: 354134043801006 Processo: 2011/023423-4 Assunto: CONSTRUCAO Despacho: CADASTRAMENTO DE CONSTRUCAO</p> <p>Interessado: TERRA VERMELHA CONSTRUTORA E INCORPORADORA LTDA Reg.Cadastral: 354134043801002 Processo: 2011/023423-4 Assunto: CONSTRUCAO Despacho: CADASTRAMENTO DE CONSTRUCAO</p>	<p>Interessado: UDERLEI SILVA DIAS Reg.Cadastral: 466160019901000 Processo: 2010/000108-2 Assunto: LEGALIZACAO Despacho: CADASTRAMENTO DE CONSTRUCAO</p> <p>Interessado: V &amp; P DISTRIBUIDORA LTDA - EPP Reg.Cadastral: 305669 Processo: 2014/005647-4 Assunto: SOLICITACAO Despacho: COMUNICACAO</p> <p>Interessado: VALDECI MATTA Reg.Cadastral: 643349007200000 Processo: 2013/0003350-9 Assunto: FRACTIONAMENTO Despacho: DEFERIDO</p> <p>Interessado: VALDECI MATTA Reg.Cadastral: 643349007801000 Processo: 2013/0003350-9 Assunto: FRACTIONAMENTO Despacho: DEFERIDO</p> <p>Interessado: VALDECI MENDES DE SOUZA Reg.Cadastral: 785253030501000 Processo: 2014/005088-1 Assunto: ALTERACOES Despacho: GENERICO</p> <p>Interessado: VALDEMAR REGIS Reg.Cadastral: 084127 Processo: 2014/007379-2 Assunto: BAIXA Despacho: INFORMADO CANCELAMENTO DE I.M.</p> <p>Interessado: VALDICE DE SOUZA SILVA - ME Reg.Cadastral: 328980 Processo: 2013/014676-0 Assunto: INSCRICAO Despacho: COMUNICACAO</p>	<p>Interessado: TEREZA NUNES DE SOUZA Reg.Cadastral: 534396004901000 Processo: 2011/023423-4 Assunto: CONSTRUCAO Despacho: CADASTRAMENTO DE CONSTRUCAO</p> <p>Interessado: TERRA VERMELHA CONSTRUTORA E INCORPORADORA LTDA Reg.Cadastral: 354134043801007 Processo: 2011/023423-4 Assunto: CONSTRUCAO Despacho: CADASTRAMENTO DE CONSTRUCAO</p> <p>Interessado: TERRA VERMELHA CONSTRUTORA E INCORPORADORA LTDA Reg.Cadastral: 354134043801008 Processo: 2011/023423-4 Assunto: CONSTRUCAO Despacho: CADASTRAMENTO DE CONSTRUCAO</p> <p>Interessado: TEXTIL SUJICA LTDA Reg.Cadastral: 345138005801000 Processo: 2013/008623-4 Assunto: ALTERACOES Despacho: INDEFERIDO</p> <p>Interessado: THEREZINHA DE JESUS DA SILVA Reg.Cadastral: 345138005801000 Processo: 2013/028490-4 Assunto: CERTIDAO DE ITBI ZERO Despacho: CERTIDAO ITBI</p> <p>Interessado: THIAGO ALEXANDRE PESSOA Reg.Cadastral: 771320018100000 Processo: 2014/005088-1 Assunto: ALTERACOES Despacho: DEFERIDO</p> <p>Interessado: TRIVA SERVICOS ADMINISTRATIVOS LTDA - ME Reg.Cadastral: 305023 Processo: 2014/007656-9 Assunto: BAIXA Despacho: INFORMADO CANCELAMENTO DE I.M.</p>	<p>Interessado: TADEU ROBERTO RODRIGUES Reg.Cadastral: 431478014900000 Processo: 2014/005088-1 Assunto: ALTERACOES Despacho: GENERICO</p> <p>Interessado: TADEU ROBERTO RODRIGUES Reg.Cadastral: 3332750209001000 Processo: 2014/005088-1 Assunto: ALTERACOES Despacho: DEFERIDO</p> <p>Interessado: TAIS CRISTINA DOS SANTOS - ME Reg.Cadastral: 700388 Processo: 2013/020172-6 Assunto: INSCRICAO Despacho: COMUNICACAO</p> <p>Interessado: TATIANE CRISTINA OLIVEIRA FELIX Reg.Cadastral: 356312032000000 Processo: 2014/005088-1 Assunto: ALTERACOES Despacho: DEFERIDO</p> <p>Interessado: TATIANE CRISTINA OLIVEIRA FELIX Reg.Cadastral: 356312032000000 Processo: 2014/005088-1 Assunto: ALTERACOES Despacho: DEFERIDO</p> <p>Interessado: TEKSERV SERVICOS DE MANUTENCAO LTDA - EPP Reg.Cadastral: 133535 Processo: 2014/007344-6 Assunto: BAIXA Despacho: INF. CANCELAMENTO DE I.M. c/ MULTA</p> <p>Interessado: TEREZA MARIA APARECIDA DOS SANTOS SILVA Reg.Cadastral: 362296019301000 Processo: 2014/006877-6 Assunto: REVISAO/CORRECAO DE LANÇAMENTO Despacho: CADASTRAMENTO DE CONSTRUCAO</p>	<p>Interessado: SIRIUS CONSEM GESTAO EMPREEND INV. PART. LTDA Reg.Cadastral: 314210036300000 Processo: 2011/013309-7 Assunto: CONSTR/AMPLIACAO E REGULIZACAO Despacho: COMUNICACAO</p> <p>Interessado: SOLANGE APARECIDA DE FARIA ROCHA Reg.Cadastral: 333230008900000 Processo: 2014/000004-3 Assunto: ALTERACAO CADASTRAL Despacho: GENERICO</p> <p>Interessado: SONIA ANTONIA VIEIRA MATSUO Reg.Cadastral: 566151046002045 Processo: 2014/005088-1 Assunto: ALTERACOES Despacho: DEFERIDO</p> <p>Interessado: SUELEN PEREIRA DE GODDY Reg.Cadastral: 431411022900000 Processo: 2014/011463-8 Assunto: RECOLHIMENTO DE ITBI Despacho: SOLICITA PROVIDENCIAS</p> <p>Interessado: SUELI BEZERRA E FABIANO REIS DOS SANTOS Reg.Cadastral: 534398010601000 Processo: 2013/014108-8 Assunto: REGULARIZACAO FUNDIARIA Despacho: CADASTRAMENTO DE CONSTRUCAO</p> <p>Interessado: SUELI FONGARO BERANGER Reg.Cadastral: 436356026601033 Processo: 2014/005088-1 Assunto: ALTERACOES Despacho: DEFERIDO</p> <p>Interessado: SUELI FONGARO BERANGER Reg.Cadastral: 334487021201000 Processo: 2013/022276-3 Assunto: SOLICITACAO Despacho: DEFERIDO</p> <p>Interessado: SILVA E ROCHA MODAS DE ROUPAS LTDA - ME Reg.Cadastral: 305850 Processo: 2014/007408-7 Assunto: BAIXA Despacho: INFORMADO CANCELAMENTO DE I.M.</p>	<p>Interessado: SERGIO VILLAS BOAS Reg.Cadastral: 366411010901000 Processo: 2011/015391-3 Assunto: CERTIDAO DE ITBI ZERO Despacho: CERTIDAO ITBI</p> <p>Interessado: SERJO LOPES DE OLIVEIRA Reg.Cadastral: 465399012801000 Processo: 2014/005088-1 Assunto: ALTERACOES Despacho: DEFERIDO</p> <p>Interessado: SEVERINO SILVINO DA SILVA Reg.Cadastral: 546241015100000 Processo: 2011/016241-9 Assunto: CONSTR/AMPLIACAO E REGULIZACAO Despacho: COMUNICACAO</p> <p>Interessado: SHIGUERU ARNALDO KOBAYASHI Reg.Cadastral: 436425064601086 Processo: 2014/005088-1 Assunto: ALTERACOES Despacho: DEFERIDO</p> <p>Interessado: SILEIDE DE LIMA GERMANO RAMOS Reg.Cadastral: 345133003201000 Processo: 2013/024311-6 Assunto: CERTIDAO DE ITBI ZERO Despacho: CERTIDAO ITBI</p> <p>Interessado: SILMARA DA SILVA PEDROSO Reg.Cadastral: 334487021201000 Processo: 2013/022276-3 Assunto: SOLICITACAO Despacho: DEFERIDO</p> <p>Interessado: SILVA E ROCHA MODAS DE ROUPAS LTDA - ME Reg.Cadastral: 305850 Processo: 2014/007408-7 Assunto: BAIXA Despacho: INFORMADO CANCELAMENTO DE I.M.</p>	<p>Interessado: VALDIR BERBEL Reg.Cadastral: 452165024001000 Processo: 2014/005088-1 Assunto: ALTERACOES Despacho: DEFERIDO</p> <p>Interessado: VALDIR RODRIGUES DE OLIVEIRA Reg.Cadastral: 366468043701000 Processo: 2014/005088-1 Assunto: ALTERACOES Despacho: DEFERIDO</p> <p>Interessado: VALDIRA DE CAMPOS Reg.Cadastral: 575343023401000 Processo: 2013/017253-9 Assunto: SOLICITACAO Despacho: INDEFERIDO</p> <p>Interessado: VALERIA VENANCIO CORREA COSTA - ME Reg.Cadastral: 700360 Processo: 2013/020117-1 Assunto: INSCRICAO Despacho: COMUNICACAO</p> <p>Interessado: VALTER EDUARDO PEREIRA DA COSTA Reg.Cadastral: 466222044301000 Processo: 2012/018600-2 Assunto: CONSTR/AMPLIACAO E REGULIZACAO Despacho: CADASTRAMENTO DE CONSTRUCAO</p> <p>Interessado: VALTER PEREIRA CABRAL - ME Reg.Cadastral: 700369 Processo: 2013/020087-6 Assunto: INSCRICAO Despacho: COMUNICACAO</p> <p>Interessado: VANESSA MATIAS DA SILVA Reg.Cadastral: 33393584863 Processo: 2014/004602-0 Assunto: SOLICITACAO Despacho: INDEFERIDO</p>
---------------------------------------------------------------------------------------------------------------------------------------------------------------------------------------------------------------------------------------------------------------------------------------------------------------------------------------------------------------------------------------------------------------------------------------------------------------------------------------------------------------------------------------------------------------------------------------------------------------------------------------------------------------------------------------------------------------------------------------------------------------------------------------------------------------------------------------------------------------------------------------------------------------------------------------------------------------------------------------------------------------------------------------------------------------------------------------------------------------------------------------------------------------	---------------------------------------------------------------------------------------------------------------------------------------------------------------------------------------------------------------------------------------------------------------------------------------------------------------------------------------------------------------------------------------------------------------------------------------------------------------------------------------------------------------------------------------------------------------------------------------------------------------------------------------------------------------------------------------------------------------------------------------------------------------------------------------------------------------------------------------------------------------------------------------------------------------------------------------------------------------------------------------------------------------------------------------------------------------------------------------------------------------------------------------------------	------------------------------------------------------------------------------------------------------------------------------------------------------------------------------------------------------------------------------------------------------------------------------------------------------------------------------------------------------------------------------------------------------------------------------------------------------------------------------------------------------------------------------------------------------------------------------------------------------------------------------------------------------------------------------------------------------------------------------------------------------------------------------------------------------------------------------------------------------------------------------------------------------------------------------------------------------------------------------------------------------------------------------------------------------------------------------------------------------------------------------------------------------------------------------------------------------------------------------------------------	------------------------------------------------------------------------------------------------------------------------------------------------------------------------------------------------------------------------------------------------------------------------------------------------------------------------------------------------------------------------------------------------------------------------------------------------------------------------------------------------------------------------------------------------------------------------------------------------------------------------------------------------------------------------------------------------------------------------------------------------------------------------------------------------------------------------------------------------------------------------------------------------------------------------------------------------------------------------------------------------------------------------------------------------------------------------------------------------------------------------------------------------------------------------------------------------------------------------------------------------------------------------------------------------------------------------------------------------------------------------------------------------------------------------------	------------------------------------------------------------------------------------------------------------------------------------------------------------------------------------------------------------------------------------------------------------------------------------------------------------------------------------------------------------------------------------------------------------------------------------------------------------------------------------------------------------------------------------------------------------------------------------------------------------------------------------------------------------------------------------------------------------------------------------------------------------------------------------------------------------------------------------------------------------------------------------------------------------------------------------------------------------------------------------------------------------------------------------------------------------------------------------------------------------------------------	-------------------------------------------------------------------------------------------------------------------------------------------------------------------------------------------------------------------------------------------------------------------------------------------------------------------------------------------------------------------------------------------------------------------------------------------------------------------------------------------------------------------------------------------------------------------------------------------------------------------------------------------------------------------------------------------------------------------------------------------------------------------------------------------------------------------------------------------------------------------------------------------------------------------------------------------------------------------------------------------------------------------------------------------------------------------------------------------------------------------------------------------------------------------------------------------------------------------------------------------------------------------------	----------------------------------------------------------------------------------------------------------------------------------------------------------------------------------------------------------------------------------------------------------------------------------------------------------------------------------------------------------------------------------------------------------------------------------------------------------------------------------------------------------------------------------------------------------------------------------------------------------------------------------------------------------------------------------------------------------------------------------------------------------------------------------------------------------------------------------------------------------------------------------------------------------------------------------------------------------------------------------------------------------------------------------------------------------------------------------------------------------------------------------------------------------------------------------------------------------------------------	--------------------------------------------------------------------------------------------------------------------------------------------------------------------------------------------------------------------------------------------------------------------------------------------------------------------------------------------------------------------------------------------------------------------------------------------------------------------------------------------------------------------------------------------------------------------------------------------------------------------------------------------------------------------------------------------------------------------------------------------------------------------------------------------------------------------------------------------------------------------------------------------------------------------------------------------------------------------------------------------------------------------------------------------------------------------------------------------------------------------------------------------------------------------------------------------------------------------------------------------------------------------------------------------------------------------------------------------------------------------------------------------------------------------------------------------------	--------------------------------------------------------------------------------------------------------------------------------------------------------------------------------------------------------------------------------------------------------------------------------------------------------------------------------------------------------------------------------------------------------------------------------------------------------------------------------------------------------------------------------------------------------------------------------------------------------------------------------------------------------------------------------------------------------------------------------------------------------------------------------------------------------------------------------------------------------------------------------------------------------------------------------------------------------------------------------------------------------------------------------------------------------------------------------------------------------------------------------------------------------------------------------------------------------------	-------------------------------------------------------------------------------------------------------------------------------------------------------------------------------------------------------------------------------------------------------------------------------------------------------------------------------------------------------------------------------------------------------------------------------------------------------------------------------------------------------------------------------------------------------------------------------------------------------------------------------------------------------------------------------------------------------------------------------------------------------------------------------------------------------------------------------------------------------------------------------------------------------------------------------------------------------------------------------------------------------------------------------------------------------------------------------------------------------------------------------------------------------------

Interessado: VILARTE EMPREENDIMENTOS IMOBILIARIOS LTDA
Reg.Cadastral: 785222012101000
Processo: 2014/005219-2
Assunto: APROVE FÁCIL
Despacho: CADASTRAMENTO DE CONSTRUCAO

Interessado: WALTER CESAR JACINTHO DE FARIA
Reg.Cadastral: 345135035501000
Processo: 2013/025734-8
Assunto: CERTIDAO DE ITBI ZERO
Despacho: CERTIDAO ITBI

Interessado: YOSHIO OKAEDA
Reg.Cadastral: 346372039001000
Processo: 2014/000004-3
Assunto: ALTERACAO CADASTRAL
Despacho: GENERICO

Interessado: VILMA CAMPOS BOSSOLAN
Reg.Cadastral: 246282043801000
Processo: 2013/023373-7
Assunto: CERTIDAO DE ITBI ZERO
Despacho: CERTIDAO ITBI

Interessado: WALTER DA SILVA
Reg.Cadastral: 345139027101000
Processo: 2013/030565-9
Assunto: ISENÇÃO DE ITBI
Despacho: CERTIDAO ITBI

Interessado: ZILDA APARECIDA DE SOUZA
Reg.Cadastral: 246482013101000
Processo: 2013/002951-5
Assunto: CERTIDAO DE ITBI ZERO
Despacho: CERTIDAO ITBI

Interessado: VIRGINIA PIERONI OLIVEIRA QUILES
Reg.Cadastral: 464376026801000
Processo: 2014/005782-9
Assunto: APROVE FÁCIL
Despacho: CADASTRAMENTO DE CONSTRUCAO

Interessado: WANG FEI FEI
Reg.Cadastral: 336200045701000
Processo: 2014/005088-1
Assunto: ALTERACOES
Despacho: DEFERIDO

Interessado: ZINCOBRIL GALVANOPLASTIA INDUSTRIA E COMERCIO LTDA EPP
Reg.Cadastral: 053925
Processo: 2011/021328-7
Assunto: ACOO FISCAL
Despacho: COMUNICACAO

Interessado: WAGNER PAULO SANTOS OLIVEIRA
Reg.Cadastral: 544123030101003
Processo: 2014/005088-1
Assunto: ALTERACOES
Despacho: GENERICO

Interessado: WILLIAN APARECIDO PEREIRA LEITE - ME
Reg.Cadastral: 700428
Processo: 2013/020112-2
Assunto: INSCRICAO
Despacho: COMUNICACAO

Interessado: WALDEMAR SALVESTRO
Reg.Cadastral: 453412030501000
Processo: 2014/005088-1
Assunto: ALTERACOES
Despacho: GENERICO

Interessado: WILLIAN COUTINHO VITALINO
Reg.Cadastral: 586134006800000
Processo: 2014/005088-1
Assunto: ALTERACOES
Despacho: DEFERIDO

Interessado: WALLYNSON DE MORAES REGO SOEIRO
Reg.Cadastral: 363401011201000
Processo: 2014/003938-9
Assunto: LEGALIZACAO
Despacho: CADASTRAMENTO DE CONSTRUCAO

Interessado: WILSON RAFAEL DE PROENCA
Reg.Cadastral: 534367002601000
Processo: 2013/014070-0
Assunto: REGULARIZACAO FUNDIARIA
Despacho: CADASTRAMENTO DE CONSTRUCAO

Interessado: WALTER BYRON DE ARAUJO PEREIRA
Reg.Cadastral: 422301012000000
Processo: 2014/005088-1
Assunto: ALTERACOES
Despacho: DEFERIDO

Interessado: WILSON TONELLI
Reg.Cadastral: 244387044101000
Processo: 2014/002487-8
Assunto: LEGALIZACAO
Despacho: CADASTRAMENTO DE CONSTRUCAO

Ana Luiza Bacchi Silva
Chefe de Seção
SEF/AT/DTMA/SEEAV



PREFEITURA DE SOROCABA
SECRETARIA DA FAZENDA
ÁREA DE ADMINISTRAÇÃO TRIBUTÁRIA
Período Lançamento: 15/04/2014 - 22/04/2014

Folha 1 / 4
Data 23/04/2014 15:37

A prefeitura de Sorocaba, nos termos do Artigo 2º, parágrafo 1º da Lei 5809, de 16 de novembro de 1998, por este Edital notifica os contribuintes dos Tributos abaixo relacionados de seus respectivos avisos de lançamento (carnês/ recibos diversos) e vencimentos. Os carnês/ recibos diversos serão entregues de forma simples pelos Correios, nos endereços para correspondência constantes do Cadastro Municipal, a época de suas emissões.

Table with columns: PROPR./COMPROMISSARIO, ENDEREÇO, DOCTO, TRIBUTO, VENCTO. Lists various taxpayers and their tax details.

Table with columns: PROPR./COMPROMISSARIO, ENDEREÇO, DOCTO, TRIBUTO, VENCTO. Lists various taxpayers and their tax details.

Ana Luiza Bacchi Silva
Chefe de Seção
SEF/AT/DTMA/SEEAV

DESIGNAÇÃO DE GESTOR E RESPONSÁVEL TÉCNICO

PA: 33.330-5/2013

PORTARIA SEMOB/SEF Nº 004, DE 10 DE Abril DE 2014.

Aurílio Sérgio Costa Caiado, Secretário de Fazenda e Antonio Benedito Bueno Silveira, Secretário de Mobilidade, Desenvolvimento Urbano e Obras, no uso das competências que lhes foram delegadas pelo Decreto 20.458, de 28 de fevereiro de 2013, resolvem designar Sra. Angela Maria Tavares Mayer, Contadora (Chefe de Divisão de Prestação de Contas de Convênio e Financiamentos) devidamente habilitada da Prefeitura, CRC: 1SP2182390-5 e Sr. Manoel Francisco Rosa Neto Engenheiro Civil devidamente habilitado da Prefeitura, CREA: 060.095.119.0, para respectivamente, exercerem as funções de **GESTOR FINANCEIRO E RESPONSÁVEL TÉCNICO**, do convênio a ser firmado com a Secretaria de Planejamento e Desenvolvimento Regional.

  
AURIÚO SÉRGIO COSTA CAIADO

Secretaria da Fazenda

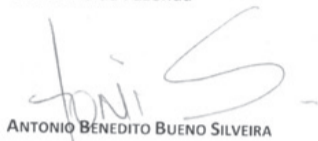
  
ANTONIO BENEDITO BUENO SILVEIRA

Secretaria de Mobilidade, Desenvolvimento Urbano e Obras



Melhorar sua vida, nosso compromisso.

 Prefeitura de SOROCABA

 SUS

 Ministério da Saúde

 GOVERNO FEDERAL **BRASIL** PAÍS RICO E PAÍS SEM POBREZA

REDE DE ATENÇÃO  
PSICOSSOCIAL

CAPS AD III

**SACA SÓ!**

**Atenção 24h por dia,  
o ano inteiro, para pessoas  
com transtornos causados pelo  
uso de álcool e outras drogas.**

Rua Prof. Júlio Pinto Ferreira, 1.422, Vila Angélica  
(esquina com a Avenida Angélica)  
Telefone: (15) 3232.4011

Secretaria da  
Saúde





**NOTIFICAÇÃO**

**À IMPRENSA OFICIAL DO ESTADO S/A - IMESP**  
**CNPJ: 48.066.047/0001-84**  
**Rua da Mooca, 1921**  
**São Paulo - SP**

**Assunto:** Devolução dos valores de acordo com o contrato.

**Referente:** CPL 384/2013 – Contratação de empresa para confecção do jornal do município de Sorocaba.

**Anexos:** Ofício Gabinete do Poder Executivo e proposta

Considerando notificação anteriormente encaminhada para regularização do valor unitário contratado, onde foi enviada planilha dos valores corrigidos;

Informo que quanto a resposta encaminhada, ficará ratificado no contrato o valor unitário de R\$ 48,78 (Quarenta e Oito Reais e Setenta e Oito Centavos) para o valor de R\$ 30,08 (Trinta Reais e Oito Centavos);

Quando ao valor pago no mês de dezembro, não existe na proposta da empresa nenhuma especificação quanto a diferença de preço com tiragem para 5.000 mil exemplares, portanto a que se devolver também o valor referente ao mês de dezembro, totalizando a devolução de R\$ 270.571,00 e não o valor de R\$ 251.702,00, conforme informado pela empresa.

Fica, portanto, essa empresa **NOTIFICADA** a devolver o valor de **R\$ 270.571,00**, informando que permanecerá o valor de **R\$ 30,08**, para qualquer quantidade de exemplares conforme proposta anexa, a qual não compreende nenhuma ressalva para tiragem com quantidade inferior a 10.000 mil.

*Alina Correia Ferraz*  
**Alina Correia Ferraz**

**Alina Correia Ferraz**  
 Chefe da Seção de Apoio a Contratos de Serviços e Obras

**Imprensa Oficial**

Gerência de Produtos Gráficos e de Informação

A  
 96.05.051.00

SOROCABA GABINETE DO PREFEITO-SOROCABA PREFEITURA MUNICIPAL  
 Engenheiro Carlos Reinaldo Mendes 3041 1º ANDAR - Além Ponte  
 Sorocaba - SP - CEP: 18013280

A/C:

Em resposta a sua Solicitação, informamos, abaixo, nossos preços:

Item	Quantidade	Descrição	Preço	Preço Total
4	24960	PÁGINAS - JORNAL PREFEITURA MUNICIPAL DESOROCABA MILHEIRO(S)	R\$ 30,08	R\$ 750.796,80

PLANO GERAL N° de Páginas 48,9 Formato Aberto 56,9 x 36,9  
 Formato Final 28,0 x 43,0

48 - Páginas  
 Papel IMPRENSA LD 45 G/M²  
 Ingressão 1x1 cm -  
 Acabamento Dobrado

CTP - Computer to Plate  
 ORÇADO SEM ORIGINAL

**IMPOSTO (ISS/ICMS): Isento**  
**IPI: 0%**

FORMATO DIÁRIO OFICIAL DO ESTADO 28,0x43,5CM  
 PREÇO POR MILHEIRO DE PÁGINAS, CONSIDERANDO 52 EDIÇÕES  
 COM 48 PÁGINAS (NO MÍNIMO - PODENDO ACRESCENTAR  
 MÚLTIPLOS DE 08 PÁGINAS) COM CIRCULAÇÃO SEMANAL COM  
 TIRAGEM MÍNIMA DE 10.000 EXEMPLARES (CAPA E CONTRA CAPA  
 COLORIDA); MATERIAL RETIRADO NA IO PELO CLIENTE  
 (CONJUNTO AMARRADO COM CINTA PLÁSTICA);  
 FATURAMENTO MENSAL POR NÚMERO REAL DE PÁGINAS

Validade da Proposta :30 dias  
 Prazo de Entrega :A combinar  
 Condição de Pagamento :30 DDL

Total Geral: R\$ 750.796,80

**ATENÇÃO: NO CASO DE CONTRATAÇÃO CONSULTAR AS CONDIÇÕES GERAIS DE COMERCIALIZAÇÃO NA ÚLTIMA PÁGINA DESTA PROPOSTA.**

Vendedor(a) : MARCOS KOMATSU FACUNDO  
 Fone/Fax : 2799-9457/2695-4850  
 E-mail : marcosk@imprensaoficial.com.br /servicosgraficos@imprensaoficial.com.br

Atenciosamente, \_\_\_\_\_  
 Autorizo a confecção do(s) item(s) \_\_\_\_\_ acima.  
 \_\_\_\_\_ de \_\_\_\_\_ de 2013

IMPRESA OFICIAL DO ESTADO S/A - IMESP  
 Rua da Mooca 1921 São Paulo SP - CEP 03103-902 - CNPJ: 48.066.047/0001-84  
 PABX: (11) 2799-9900 - Site: www.imprensaoficial.com.br

SOROCABA GABINETE DO PREFEITO-SOROCABA PREFEITURA MUNICIPAL

1/2

**DIVISÃO DE LICITAÇÕES E PREGÕES.**  
**SEÇÃO DE PREGÕES.**

PROCESSO: CPL nº. 0003/2013.  
 MODALIDADE: PREGÃO ELETRÔNICO nº. 001/2013.  
 OBJETO: DESTINADO AO REGISTRO DE PREÇOS DE DIETAS E SUPLEMENTOS ALIMENTARES PARA ATENDER A SECRETARIA DA SAÚDE.

CONTRATANTE: PREFEITURA DE SOROCABA.  
 CONTRATADA: SUPPORT PRODUTOS NUTRICIONAIS LTDA.

– Item 01: Suplemento alimentar hiperproteico 200 ml.  
 Marca: Cubitan – Danone.

Preço unitário: R\$ 8,50 (oito reais e cinquenta centavos).  
 Quantidade: 3.780 (três mil e setecentos e oitenta).

– Item 10: Dieta nutricional completa normocalórica e normoproteica p/ crianças de 1 a 6 anos.  
 Marca: Nutri Standard - Danone.

Preço unitário: R\$ 6,50 (seis reais e cinquenta centavos).  
 Quantidade: 14.886 (catorze mil e oitocentos e oitenta).

– Item 11: Suplemento em pó a base de proteína isolada de soja e mix de fibras.  
 Marca: Nutrison Soya Multi Fiber.

Preço unitário: R\$ 28,40 (vinte e oito reais e quarenta centavos).  
 Quantidade: 9.234 (nove mil e duzentos e trinta e quatro).

**REGINA CÉLIA CANHADA RODRIGUES**  
 SEÇÃO DE PREGÕES

**CONVOCAÇÃO**

Nos termos da Legislação vigente, o Secretário da Administração, assinou as portarias nomeando os concursados para os cargos mencionados, na forma específica a seguir.

PORTARIA NOME  
 21.204/DDP DIEGO RAFAEL DOS SANTOS  
 21.205/DDP JESSICA MARESSA GAMBA MARQUES FERREIRA  
 21.206/DDP LILIAN CRISTINA THOME DE SOUZA  
 21.207/DDP TATIANA PAULA RODRIGUES  
 21.208/DDP PATRICIA MUNIZ JOAO  
 21.209/DDP RIMENA RAMOS DE MOURA  
 21.210/DDP LAIS MAMEDE FREIRE  
 21.211/DDP CLAUDIO SERGIO NUNES  
 21.212/DDP JOAO ANTONIO CAMARGO ARANHA  
 21.213/DDP ANTONIO MANOEL RODRIGUES DA SILVA  
 21.214/DDP JOAO NETO ALVES RIBEIRO  
 21.216/DDP BERNARDO DE BARROS ARRIBADA  
 21.220/DDP MARIANA FORTES BONALDO  
 21.221/DDP ALEX TORRES YURI

CARGO  
 ASSISTENTE DE ALMOXARIFE  
 TÉCNICO DE CONTROLE ADMINISTRATIVO  
 TÉCNICO DE CONTROLE ADMINISTRATIVO  
 FONOAUDIÓLOGO  
 PSICÓLOGO I  
 TERAPEUTA OCUPACIONAL  
 NUTRICIONISTA  
 AGENTE SOCIAL  
 AGENTE SOCIAL  
 AGENTE SOCIAL  
 AJUDANTE GERAL  
 MUSEÓLOGO  
 NUTRICIONISTA I  
 TÉCNICO DE CONTROLE ADMINISTRATIVO

**EDITAL DE CONVOCAÇÃO**

Nos termos da Legislação vigente, a Prefeitura de Sorocaba convoca os concursados acima mencionados a tomarem posse dentro do prazo de 15 (quinze) dias, a partir desta publicação. O não cumprimento deste prazo implicará na perda dos direitos decorrentes de sua classificação no Concurso Público. Segue abaixo a lista de documentação a ser apresentada neste prazo.

ORIGINAIS PARA SEREM APRESENTADOS NA SECRETARIA DA ADMINISTRAÇÃO (DICAF)

01- Carteira de trabalho;  
 02 - PIS/PASEP;  
 03- Certificado de reservista;  
 04- Título de eleitor / comprovante de quitação da última eleição;  
 05- Cédula de identidade;  
 06- Comprovante de contribuição sindical (CTPS / hollerith);  
 Se não apresentar o comprovante na entrega dos documentos, terá o desconto em folha e não será devolvido.  
 07- 1 (uma foto) 3X4 com nome no verso;  
 08- Antecedentes Criminais.  
 09- Declaração de outro vínculo empregatício em órgão público, com o horário de trabalho, ou cópia de exoneração e declaração do tempo de serviço.  
 10- Histórico Escolar / Diploma (Obs. Conforme requisitos do edital).

CÓPIAS (EM TAMANHO A4) PARA SEREM ENTREGUES NA DICAF

01- CPF (CIC);  
 02- Certidão de nascimento ou casamento (se for casado);  
 03- Registro do Conselho Profissional (técnico / superior);  
 04- PIS / PASEP;  
 05- Histórico Escolar / Diploma (Obs. Conforme requisitos do edital);  
 06- Certidão de nascimento de filhos até 14 anos (para fins de salário família);  
 07- Certidão de nascimento de filhos até 21 anos (para fins de Imposto de Renda);  
 08- Comprovante de pagamento de anuidade do conselho

(técnico / superior);  
 09- RG;  
 10- Título de eleitor / comprovante de quitação da última eleição;  
 11- Certificado de Reservista;  
 12- Declaração de Imposto de Renda;  
 13- Cartão do Banco / nº da Conta Corrente (se tiver conta no BANCO ITAÚ).  
 14- Carteira Nacional de Habilitação  
 15 - Comprovante de contribuição sindical (CTPS / hollerith);  
 16- Cópia da Carteira Profissional e de todos os registros;  
 17- Apresentar comprovação de acúmulo de cargo;  
 18- Comprovante de endereço.

ABERTURA DE CONTA CORRENTE (BANCO ITAÚ – PAÇO)  
 (Para quem ainda não tem conta no Banco Itaú)  
 01 - CPF (01 cópia);  
 02 - RG (01 cópia);  
 03 - Comprovante de residência (conta de luz ou telefone) (01 cópia); Obs. em nome do cliente.  
 04 - Certidão de casamento (01 cópia).  
 Nota: As cópias deverão ser apresentadas junto ao original.

**EXAME MÉDICO**

01 – Marcar o exame pessoalmente;  
 02 – Trazer 01 (uma) foto 3x4;  
 03 – Se usar óculos, não se esquecer de trazê-los;  
 04 – Trazer receita médica se fizer uso de algum medicamento;  
 05 - Trazer xerox comprovante de vacinação contra tétano junto com original;  
 06 - Se possuir, trazer carteira de prevenção ao câncer.  
 07 - Declaração Médica constando Idade Gestacional e data provável do parto.

ENTREGA DE DOCUMENTOS ATÉ ÀS 16 HORAS NA SEAD/DICAF.

Sorocaba, 23 de abril de 2014.

**ROBERTO JULIANO**  
 Secretário da Administração

**EDITAL SEAD/EVOLUÇÃO FUNCIONAL Nº 03/2014**

ROBERTO JULIANO, Secretário da Administração, no uso de suas atribuições legais, em face de determinação judicial constante no processo nº 0004592-18.2009.8.26.0602 (602.01.2009.004592-0), e considerando que a Administração pode rever seus atos a qualquer momento, faz saber o enquadramento da Sra. Ana Lopes de Oliveira Souza, servidora aposentada:

Nome	Ref.	Determinação Judicial/ Revisão de Ofício Ref.
Ana Lopes de Oliveira Souza	4	3

Sorocaba, 22 de abril de 2014.

**ROBERTO JULIANO**  
 Secretário da Administração

**EDITAL SEAD/EVOLUÇÃO FUNCIONAL Nº 02/2014**

ROBERTO JULIANO, Secretário da Administração, no uso de suas atribuições legais, em face de determinação judicial constante no processo nº 0026726-39.2009.8.26.0602 (602.01.2009.0026726), e considerando que a Administração pode rever seus atos a qualquer momento, faz saber o enquadramento do Sr. Eli da Silva, servidor aposentado:

Nome	Ref.	Determinação Judicial/ Revisão de Ofício Ref.
Eli da Silva	4	2

Sorocaba, 14 de abril de 2014.

**ROBERTO JULIANO**  
 Secretário da Administração

**SECRETARIA DA ADMINISTRAÇÃO**  
**EXTRATOS DE CONTRATOS DE LOCAÇÃO**

PROCESSO Nº 2354/2004  
 OBJETO – Rua: Cel. Cavalheiros, 353  
 LOCATÁRIA – Prefeitura Municipal de Sorocaba  
 PROCURADORA – J. A. PAULA SANTOS ADMINISTRAÇÃO DE BENS S/C  
 PERÍODO – 01/03/2014 à 28/02/2015  
 VALOR – R\$ 6.848,11

PROCESSO Nº 2480/2006  
 OBJETO – Av: São Paulo, 200 e 280  
 LOCATÁRIA – Prefeitura Municipal de Sorocaba  
 LOCADOR – MORENO ADMINISTRAÇÃO DE BENS LTDA  
 PERÍODO – 15/03/2014 à 14/03/2015  
 VALOR – R\$ 9.754,21 mensais

PROCESSO Nº 1994/2010  
 OBJETO – Rua: Amábil de Barros, 570  
 LOCATÁRIA – Prefeitura Municipal de Sorocaba  
 LOCADOR – Paróquia Santa Maria dos Anjos  
 PERÍODO – 08/02/2014 à 07/02/2015

**EDINALDO SOUTO PROENÇA**  
 Diretor da Área de Administração e Serviços

**TERMO DE PRORROGAÇÃO DE CONTRATO**

Processo: CPL nº 1947/2011 – CP nº 43/2011  
 Objeto: Construção de creche no Jardim Nova Ipanema  
 Assunto: Fica o contrato celebrado em 13/12/2011, prorrogado por 94 (noventa e quatro) dias, a partir de 28/12/2013 até 31/03/2014, nos termos do artigo 57, § 1º, incisos II e V da Lei nº 8.666/93.  
 Contratante: Prefeitura de Sorocaba  
 Contratada: Projeção Engenharia Paulista de Obras Ltda.

**ALINE CORREIA FERRAZ**  
 SEÇÃO DE APOIO A CONTRATOS DE SERVIÇOS E OBRAS

**TERMO ADITIVO DE CONTRATO**

Processo: CPL nº 1947/2011 – CP nº 43/2011  
 Objeto: Construção de creche no Jardim Nova Ipanema  
 Assunto: Fica o contrato celebrado em 13/12/2011, aditado em aproximadamente 24,96%, bem como suprimido em aproximadamente 8,98%, dentro dos limites legais permitidos pelo artigo 65, da Lei nº 8.666/93.  
 Contratante: Prefeitura de Sorocaba  
 Contratada: Projeção Engenharia Paulista de Obras Ltda.  
 Valor: R\$ 341.918,77 (Correspondente à diferença entre o valor do aditivo, R\$ 533.939,29, e a supressão, R\$ 192.020,52)

**ALINE CORREIA FERRAZ**  
 SEÇÃO DE APOIO A CONTRATOS DE SERVIÇOS E OBRAS

**TERMO ADITIVO DE CONTRATO**

Processo CPL nº 2106/2009 – IN nº 254/2009.  
 Objeto: Prestação de Serviços – Realização de Exames de Citopatologia e Anatomia Patológica.  
 Assunto: Fica o contrato celebrado em 05/11/2009 aditado em aproximadamente 8,61% (oito vírgula sessenta e um por cento), dentro dos limites permitidos pelo artigo 65, parágrafo 1º da Lei 8.666/93.  
 Contratante: Prefeitura de Sorocaba.  
 Contratada: Instituto de Patologia/ Citologia de Sorocaba.  
 Valor: R\$ 14.638,89 (Quatorze Mil, Seiscentos e Trinta e Oito Reais e Oitenta e Nove Centavos).

**Aline Correia Ferraz**  
 Chefe da Seção de Apoio a Contratos de Serviços e Obras

**TERMO ADITIVO DE CONTRATO**

Processo CPL nº 2106/2009 – IN nº 253/2009.  
 Objeto: Prestação de Serviços – Realização de Exames de Citopatologia e Anatomia Patológica.  
 Assunto: Fica o contrato celebrado em 05/11/2009 aditado em aproximadamente 8,61% (oito vírgula sessenta e um por cento), dentro dos limites permitidos pelo artigo 65, parágrafo 1º da Lei 8.666/93.  
 Contratante: Prefeitura de Sorocaba.  
 Contratada: Laboratório de Patologia e Citologia de Sorocaba Ltda.  
 Valor: R\$ 14.638,89 (Quatorze Mil, Seiscentos e Trinta e Oito Reais e Oitenta e Nove Centavos).

**Aline Correia Ferraz**  
 Chefe da Seção de Apoio a Contratos de Serviços e Obras

**181**

**DISQUE DENÚNCIA**

A denúncia é sua melhor arma.

<p><b>DIVISÃO DE LICITAÇÕES E PREGÕES. SEÇÃO DE PREGÕES. PROCESSO: CPL n.º 0003/2013. MODALIDADE: PREGÃO ELETRÔNICO n.º 001/2013.</b></p> <p>OBJETO: DESTINADO AO REGISTRO DE PREÇOS DE DIETAS E SUPLEMENTOS ALIMENTARES PARA ATENDER A SECRETARIA DA SAÚDE. CONTRATANTE: PREFEITURA DE SOROCABA CONTRATADA: EMPÓRIO HOSPITALAR COMERCIO DE PRODUTOS CIRÚRGICOS HOSPITALARES LTDA.</p> <p>Item 04 – SUPLEMENTO NUTRICIONAL COMPLETO, HIPERCALÓRICO                  Marca: Danone/Nutricia                  Preço unitário: R\$ 8,70 (Oito Reais e Setenta Centavos).                  Quantidade: 7.686</p> <p>Item 05 – SUPLEMENTO ALIMENTAR ENTERAL/ ORAL NURICIONALMENTE COMPLETA PARA CRIANÇAS DE 0 A 12 MESES</p> <p>Marca: Danone/Nutricia                  Preço unitário: R\$ 16,00 (Dezesseis Reais).                  Quantidade: 8.550</p> <p>Item 07 – DIETA A BASE DE AMINOÁCIDOS NÃO ALERGENICOS                  Marca: Support/SHS                  Preço unitário: R\$ 160,00 (Cento e Sessenta Reais).                  Quantidade: 780</p> <p>Item 08 – DIETA ENTERAL NUTRICIONALMENTE COMPLETA HIPERCALÓRICA E HIPERPROTEICA PARA CRIANÇAS DE 1 A 6 ANOS</p> <p>Marca: Danone/Nutricia                  Preço unitário: R\$ 15,00 (Quinze Reais).                  Quantidade: 3.200</p> <p>CONTRATADA: SUPPORT PRODUTOS NUTRICIONAIS LTDA.                  Item 06 – SUPLEMENTO NUTRICIONAL FÓRMULA LÍQUIDA NUTRICIONALMENTE COMPLETA, NORMOCALÓRICA, NORMOLIPÍDICA E HIPERPROTEICA</p> <p>Marca: Nutrison – Danone                  Preço unitário: R\$ 11,50 (Onze Reais e Cinquenta Centavos).                  Quantidade: 540</p> <p>CONTRATADA: ROGERIO ZERBINATTI SOROCABA – EPP.                  Item 03 – NUTRIÇÃO ORAL FORMULADA PARA DIABETES E HIPERGLICEMIA</p> <p>Marca: Nestlé                  Preço unitário: R\$ 5,69 (Cinco Reais e Sessenta e Nove Centavos).                  Quantidade: 2.196</p> <p><b>REGINA CÉLIA CANHADA RODRIGUES SEÇÃO DE PREGÕES</b></p> <hr/> <p><b>DIVISÃO DE LICITAÇÕES E PREGÕES. SEÇÃO DE PREGÕES. PROCESSO: CPL n.º 0336/2013. MODALIDADE: PREGÃO ELETRÔNICO n.º 071/2013.</b></p> <p>OBJETO: DESTINADO AO REGISTRO DE PREÇOS DE MATERIAIS DE CONSTRUÇÃO PARA MANUTENÇÃO DOS CENTROS ESPORTIVOS.</p> <p>CONTRATANTE: PREFEITURA DE SOROCABA CONTRATADA: MULTI COMERCIAL DISTRIBUIDORA DE MATERIAIS PARA CONSTRUÇÃO LTDA – EPP.</p> <p>– Item: 01 – Areia fina lavada branca.                  - Preço unitário: R\$ 54,00 (Cinquenta e Quatro Reais).                  - Quantidade: 300 M3</p> <p>– Item: 02 – Areia usinada média.                  - Preço unitário: R\$ 70,00 (Setenta Reais).                  - Quantidade: 60 M3</p> <p>– Item: 04 – Cal hidratada para reboco – 20 kg.                  - Preço unitário: R\$ 7,00 (Sete Reais).                  - Quantidade: 800 Sacos.</p> <p>CONTRATADA: COMERCIAL HARDER E VENTURA LTDA – EPP.</p> <p>– Item: 03 – Cal para pintura cor branca 8 kg.                  - Preço unitário: R\$ 4,70 (Quatro Reais e Setenta Centavos).                  - Quantidade: 500 Sacos.</p> <p>– Item: 05 – Cimento comum para construção 50 kg.                  - Preço unitário: R\$ 20,40 (Vinte Reais e Quarenta Centavos).                  - Quantidade: 800 Sacos.</p> <p><b>REGINA CÉLIA CANHADA RODRIGUES SEÇÃO DE PREGÕES</b></p> <hr/> <p><b>DIVISÃO DE LICITAÇÕES. SEÇÃO DE PREGÕES. PROCESSO: CPL n.º 0581/2013. MODALIDADE: PREGÃO ELETRÔNICO n.º 139/2013.</b></p> <p>OBJETO: DESTINADO AO REGISTRO DE PREÇOS DE ENCOSTOS E ASSENTOS ANATÔMICOS, APOIO PARA OS PÉS E REGULAGEM DE ALTURA E INCLINAÇÃO PARA CADEIRAS E MESA PARA O CENTRO DE REFERÊNCIA EM EDUCAÇÃO.</p> <p>CONTRATANTE: PREFEITURA DE SOROCABA</p> <p>CONTRATADA: ORTOPEDIA BIOTÉCNICA LTDA - ME</p> <p>Item 01: ENCOSTO ANATÔMICO                  - Marca: Ortopedia Biotécnica                  - Preço unitário: R\$ 420,00 (Quatrocentos e Vinte Reais).                  - Quantidade: 30 (trinta) unidades</p> <p>Item 02: ASSENTO ANATÔMICO                  - Marca: Ortopedia Biotécnica                  - Preço unitário: R\$ 490,00 (Quatrocentos e Noventa Reais).                  - Quantidade: 20 (vinte) unidades</p> <p>Item 03: APOIO PARA OS PÉS                  - Marca: Ortopedia Biotécnica                  - Preço unitário: R\$ 180,00 (Cento e Oitenta Reais).                  - Quantidade: 40 (quarenta) unidades</p> <p>Item 04: REGULAGEM DA ALTURA E INCLINAÇÃO DAS MESA ESCOLARES                  - Marca: Ortopedia Biotécnica                  - Preço unitário: R\$ 250,00 (Duzentos e Cinquenta Reais).                  - Quantidade: 20 (vinte) unidades</p> <p>Item 05: REGULAGEM DA ALTURA DA CADEIRA ESCOLAR                  - Marca: Ortopedia Biotécnica                  - Preço unitário: R\$ 230,00 (Duzentos e Trinta Reais).                  - Quantidade: 10 (dez) unidades</p> <p><b>REGINA CÉLIA CANHADA RODRIGUES SEÇÃO DE PREGÕES</b></p>
-------------------------------------------------------------------------------------------------------------------------------------------------------------------------------------------------------------------------------------------------------------------------------------------------------------------------------------------------------------------------------------------------------------------------------------------------------------------------------------------------------------------------------------------------------------------------------------------------------------------------------------------------------------------------------------------------------------------------------------------------------------------------------------------------------------------------------------------------------------------------------------------------------------------------------------------------------------------------------------------------------------------------------------------------------------------------------------------------------------------------------------------------------------------------------------------------------------------------------------------------------------------------------------------------------------------------------------------------------------------------------------------------------------------------------------------------------------------------------------------------------------------------------------------------------------------------------------------------------------------------------------------------------------------------------------------------------------------------------------------------------------------------------------------------------------------------------------------------------------------------------------------------------------------------------------------------------------------------------------------------------------------------------------------------------------------------------------------------------------------------------------------------------------------------------------------------------------------------------------------------------------------------------------------------------------------------------------------------------------------------------------------------------------------------------------------------------------------------------------------------------------------------------------------------------------------------------------------------------------------------------------------------------------------------------------------------------------------------------------------------------------------------------------------------------------------------------------------------------------------------------------------------------------------------------------------------------------------------------------------------------------------------------------------------------------------------------------------------------------------------------------------------------------------------------------------------------------------------------------------------------------------------------------------------------------------------------------------------------------------------------------------------------------------------------------------------------------------------------------------------------------------------------------------------------------------------------------------------------------------------------------------------------------------------------------------------------------------------------------------------------------------------------------------------------------------------------------------------------------------------------------------------------------------------------------------------------------------------------------------------------------------------------------------------------------------------------------------------------------------------------------------------------------------------------------------------------------------------------------------------------------------------------------------------------------------------------------------------------------------------------------------------------------------------------------------------------------------------------------------------------------------------------------------------------------------------------------------------------------------------------------------------------------------------------------------------------------------------------------------------------------------------------------------------------------------------------------------------------------------------------------------------------------------------------------------------------------------------------------------------------------------------------------------------------------------------------------------------------------------------------------------------------------------------------------------

<p><b>DIVISÃO DE LICITAÇÕES E PREGÕES. SEÇÃO DE PREGÕES. PROCESSO: CPL n.º 0629/2013. MODALIDADE: PREGÃO ELETRÔNICO n.º 161/2013.</b></p> <p>OBJETO: DESTINADO AO REGISTRO DE PREÇOS DE FORNECIMENTO DE ENFERMAGEM, INSUMOS E CURATIVOS PARA A SECRETARIA DA SAÚDE.</p> <p>CONTRATANTE: PREFEITURA DE SOROCABA. CONTRATADA: POLAR FIX INDÚSTRIA E COMÉRCIO DE PRODUTOS HOSPITALARES LTDA.</p> <p>– Item 03: Compressa de gasehidrofila estéril 8 dobras, 11 fios.                  - Preço unitário: R\$ 0,33 (Trinta e Três Centavos).                  - Quantidade: 1.030.000 (Um Milhão e Trinta Mil).                  - Marca: Star.</p> <p>– Item 16: Compressa gasealgonodada 10 x 15 cm – tamanho M.                  - Preço unitário: R\$ 0,7814 (Sete Mil e Oitocentos e Catorze Décimos de Milésimos de Real).                  - Quantidade: 37.750 (Trinta e Sete Mil e Setecentos e Cinquenta).                  - Marca: Polar Bec.</p> <p>– Item 17: Compressa gasealgonodada 15 x 30 cm – tamanho G.                  - Preço unitário: R\$ 1,077 (Um Real, Setenta e Sete Milésimos de Real).                  - Quantidade: 23.750 (Vinte e Três Mil e Setecentos e Cinquenta).                  - Marca: Polar Bec.</p> <p>CONTRATADA: GIROMED CIRÚRGICA LTDA.                  – Item 08: Malha tubular 12 cm x 15 m.                  - Preço unitário: R\$ 4,96 (Quatro Reais, Noventa e Seis Centavos).                  - Quantidade: 25 (Vinte e Cinco).                  - Marca: Ortholev.</p> <p>– Item 09: Malha tubular 15 cm x 15 m.                  - Preço unitário: R\$ 6,62 (Seis Reais, Sessenta e Dois Centavos).                  - Quantidade: 25 (Vinte e Cinco).                  - Marca: Ortholev.</p> <p>CONTRATADA: NACIONAL COMERCIAL HOSPITALAR LTDA.                  – Item 18: Malha tubular 4 cm x 15 m.                  - Preço unitário: R\$ 3,24 (Três Reais e Vinte e Quatro Centavos).                  - Quantidade: 25 (Vinte e Cinco).                  - Marca: Polar Fix.</p> <p>– Item 19: Algodão ortopédico 12 cm x 1 m.                  - Preço unitário: R\$ 0,33 (Trinta e Três Centavos).                  - Quantidade: 30 (Trinta).                  - Marca: Polar Fix.</p> <p>CONTRATADA: MEDI HOUSE – INDÚSTRIA E COMÉRCIO DE PRODUTOS CIRÚRGICOS E HOSPITALARES LTDA.</p> <p>– Item 04: Atadura de crepe 10 cm x 4,5 m.                  - Preço unitário: R\$ 0,339 (Trezentos e Trinta e Nove Milésimos de Real).                  - Quantidade: 167.500 (Cento e Sessenta e Sete Mil e Quinhentos).                  - Marca: Bruna.</p> <p>– Item 05: Atadura de crepe 20 cm x 4,5 m.                  - Preço unitário: R\$ 0,699 (Seiscentos e Noventa e Nove Milésimos de Real).                  - Quantidade: 112.500 (Cento e Doze Mil e Quinhentos).                  - Marca: Bruna.</p> <p>– Item 06: Atadura de rayon 7,5 cm x 5 m.                  - Preço unitário: R\$ 2,60 (Dois Reais e Sessenta Centavos).                  - Quantidade: 25 (Vinte e Cinco).                  - Marca: Medi House.</p> <p>– Item 07: Algodão ortopédico 15 cm x 1 m.                  - Preço unitário: R\$ 0,355 (Trezentos e Cinquenta e Cinco Milésimos de Real).                  - Quantidade: 1.238 (Um Mil e Duzentos e Trinta e Oito).                  - Marca: Medi House.</p> <p>– Item 14: Fita crepe 18 mm x 50 m.                  - Preço unitário: R\$ 1,80 (Um Real e Oitenta Centavos).                  - Quantidade: 2.850 (Dois Mil, Oitocentos e Cinquenta).                  - Marca: Medi House.</p> <p>CONTRATADA: CBS MÉDICO CIENTÍFICA COMÉRCIO E REPRESENTAÇÃO LTDA.</p> <p>– Item 10: Esparadrappo 10 cm x 4,5 m impermeável.                  - Preço unitário: R\$ 3,79 (Três Reais, Setenta e Nove Centavos).                  - Quantidade: 5.375 (Cinco Mil, Trezentos e Setenta e Cinco).                  - Marca: Missner.</p> <p>CONTRATADA: CIRÚRGICA FERNANDES – COMÉRCIO CIRÚRGICOS E HOSPITALARES SOCIEDADE LTDA.</p> <p>– Item 12: Fita cirúrgica micropore 12,5 mm x 10 m.                  - Preço unitário: R\$ 0,92 (Noventa e Dois Centavos).                  - Quantidade: 1.250 (Um Mil, Duzentos e Cinquenta).                  - Marca: Kawamoto.</p> <p>– Item 13: Fita cirúrgica micropore 25 mm x 10 m.                  - Preço unitário: R\$ 1,54 (Um Real, Cinquenta e Quatro Centavos).                  - Quantidade: 1.560 (Um Mil, Quinhentos e Setenta).                  - Marca: Kawamoto.</p> <p>– Item 20: Bandagem antiséptica 25 mm - bege.                  - Preço unitário: R\$ 0,016 (Dezesseis Milésimos de Real).                  - Quantidade: 375.000 (Trezentos e Setenta e Cinco Mil).                  - Marca: Blood Stop.</p> <p>CONTRATADA: COMERCIAL CIRÚRGICA RIOCLARENSE LTDA.</p> <p>– Item 11: Fita cirúrgica micropore 50 mm x 10 m.                  - Preço unitário: R\$ 2,898 (Dois Reais, Oitocentos e Noventa e Oito Milésimo de Real).                  - Quantidade: 1.250 (Um Mil, Duzentos e Cinquenta).                  - Marca: Missner.</p> <p>CONTRATADA: CREMER S.A.                  – Item 01: Algodão Hidrófilo 500 g.                  - Preço unitário: R\$ 6,80 (Seis Reais e Oitenta Centavos).                  - Quantidade: 4.250 (Quatro Mil, Duzentos e Cinquenta).                  - Marca: Cremer.</p> <p>– Item 15: Esparadrappo 5 cm x 4,5 cm impermeável.                  - Preço unitário: R\$ 2,15 (Dois Reais e Quinze Centavos).                  - Quantidade: 8.750 (Oito Mil, Setecentos e Cinquenta).                  - Marca: Procitex.</p> <p><b>REGINA CÉLIA CANHADA RODRIGUES SEÇÃO DE PREGÕES</b></p>
-----------------------------------------------------------------------------------------------------------------------------------------------------------------------------------------------------------------------------------------------------------------------------------------------------------------------------------------------------------------------------------------------------------------------------------------------------------------------------------------------------------------------------------------------------------------------------------------------------------------------------------------------------------------------------------------------------------------------------------------------------------------------------------------------------------------------------------------------------------------------------------------------------------------------------------------------------------------------------------------------------------------------------------------------------------------------------------------------------------------------------------------------------------------------------------------------------------------------------------------------------------------------------------------------------------------------------------------------------------------------------------------------------------------------------------------------------------------------------------------------------------------------------------------------------------------------------------------------------------------------------------------------------------------------------------------------------------------------------------------------------------------------------------------------------------------------------------------------------------------------------------------------------------------------------------------------------------------------------------------------------------------------------------------------------------------------------------------------------------------------------------------------------------------------------------------------------------------------------------------------------------------------------------------------------------------------------------------------------------------------------------------------------------------------------------------------------------------------------------------------------------------------------------------------------------------------------------------------------------------------------------------------------------------------------------------------------------------------------------------------------------------------------------------------------------------------------------------------------------------------------------------------------------------------------------------------------------------------------------------------------------------------------------------------------------------------------------------------------------------------------------------------------------------------------------------------------------------------------------------------------------------------------------------------------------------------------------------------------------------------------------------------------------------------------------------------------------------------------------------------------------------------------------------------------------------------------------------------------------------------------------------------------------------------------------------------------------------------------------------------------------------------------------------------------------------------------------------------------------------------------------------------------------------------------------------------------------------------------------------------------------------------------------------------------------------------------------------------------------------------------------------------------------------------------------------------------------------------------------------------------------------------------------------------------------------------------------------------------------------------------------------------------------------------------------------------------------------------------------------------------------------------------------------------------------------------------------------------------------------------------------------------------------------------------------------------------------------------------------------------------------------------------------------------------------------------------------------------------------------------------------------------------------------------------------------------------------------------------------------------------------------------------------------------------------------------------------------------------------------------------------------------------------------------------------------------------------------------------------------------------------------------------------------------------------------------------------------------------------------------------------------------------------------------------------------------------------------------------------------------------------------------------------------------------------------------------------------------------------------------------------------------------------------------------------------------------------------------------------------------------------------------------------------------------------------------------------------------------------------------------------------------------------------------------------------------------------------------------------------

<p><b>DIVISÃO DE LICITAÇÕES. SEÇÃO DE PREGÕES. PROCESSO: CPL n.º 400/2013. MODALIDADE: PREGÃO ELETRÔNICO n.º 097/2013.</b></p> <p>OBJETO: DESTINADO AO REGISTRO DE PREÇOS PARA O FORNECIMENTO DE CURATIVO COM SOLUÇÃO DE ÁCIDO GRAXO INSATURADO (AGI) PARA SECRETARIA DA SAÚDE.</p> <p>CONTRATANTE: PREFEITURA DE SOROCABA.</p> <p>CONTRATADA: Neve Indústria e Comércio de Produtos Cirúrgicos Ltda.</p> <p>Item: 01 – curativo solução de acido graxo insaturado – AGI – frascos com 200 ml.</p> <p>- Preço unitário: R\$ 21,29 (Vinte e Um Reais e Nove Centavos).</p> <p>- Marca: VDeclair.</p> <p>- Quantidade: 3.000 (Três Mil) frascos.</p> <p><b>REGINA CÉLIA CANHADA RODRIGUES SEÇÃO DE PREGÕES</b></p> <hr/> <p><b>DIVISÃO DE LICITAÇÕES E PREGÕES. SEÇÃO DE PREGÕES. PROCESSO: CPL n.º 0618/2013. MODALIDADE: PREGÃO ELETRÔNICO n.º 152/2013. OBJETO: DESTINADO AO REGISTRO DE PREÇOS DE INSULINAS PARA ATENDER MANDADOS JUDICIAIS.</b></p> <p>CONTRATANTE: PREFEITURA DE SOROCABA</p> <p>CONTRATADA: CM HOSPITALAR LTDA</p> <p>Item 07: Insulina Glargina 100 UI/ML (10ML) - MJ                  - Preço unitário: R\$ 190,48 (Cento e Noventa Reais e Quarenta e Oito Centavos).                  - Quantidade: 270 (Duzentos e Setenta) frascos.                  - Marca: Sanofi – Aventis</p> <p>Item 08: Insulina Glargina 100 UI/ML (3ML) - MJ                  - Preço unitário: R\$ 61,39 (Sessenta e Um Reais e Trinta e Nove Centavos).                  - Quantidade: 5.400 (Cinco Mil e Quatrocentos) frascos.                  - Marca: Sanofi – Aventis</p> <p>Item 09: Insulina Glulicina 100 UI/ML (3 ML) - MJ                  - Preço unitário: R\$ 15,20 (Quinze Reais e Vinte Centavos).                  - Quantidade: 1.100 (Um Mil e Cem) unidades.                  - Marca: Sanofi – Aventis</p> <p>Item 13: Insulina Glulicina 100 UI/ML - MJ                  - Preço unitário: R\$ 15,20 (Quinze Reais e Vinte Centavos).                  - Quantidade: 110 (Cento e Dez) unidades.                  - Marca: Sanofi – Aventis</p> <p>Item 14: Insulina Glargina 100 UI/ML (caneta 3ML) - MJ                  - Preço unitário: R\$ 67,79 (Sessenta e Sete Reais e Setenta e Nove Centavos).                  - Quantidade: 200 (Duzentas) unidades.                  - Marca: Sanofi – Aventis</p> <p><b>REGINA CÉLIA CANHADA RODRIGUES SEÇÃO DE PREGÕES</b></p> <hr/> <p><b>DIVISÃO DE LICITAÇÕES E PREGÕES. SEÇÃO DE PREGÕES. PROCESSO: CPL n.º 0645/2013. MODALIDADE: PREGÃO ELETRÔNICO n.º 163/2013.</b></p> <p>OBJETO: DESTINADO AO REGISTRO DE PREÇOS DE INSUMOS PARA BOMBAS DE INSULINA PARA ATENDER MANDADOS JUDICIAIS.</p> <p>CONTRATANTE: PREFEITURA DE SOROCABA</p> <p>CONTRATADA: CBS MÉDICO CIENTÍFICA COMÉRCIO E REPRESENTAÇÃO LTDA.</p> <p>Item 01: SET DE INFUSÃO - CÂNULAS CATETERES 10/60 DE INSULINA P/SIC.                  - Preço unitário: R\$ 569,76 (Quinhentos e Sessenta e Nove Reais e Setenta e Seis Centavos).                  - Quantidade: 75 (setenta e cinco).</p> <p>Item 02: SET DE INFUSÃO- CANULAS 10 MM DE INSULINA P/ SIC- MJ.                  - Preço unitário: R\$ 379,83 (Trezentos e Setenta e Nove Reais e Oitenta e Três Centavos).                  - Quantidade: 75 (setenta e cinco).</p> <p>Item 03: CARTUCHO DE INSULINA P/ SIC-MJ                  - Preço unitário: R\$ 391,39 (Trezentos e Noventa e Um Reais e Trinta e Nove Centavos).                  - Quantidade: 30(trinta).</p> <p>Item 04: KIT DE SERVIÇOS- MJ                  - Preço unitário: R\$ 159,75(Cento e Cinquenta e Nove Reais e Setenta e Cinco centavos).                  - Quantidade: 15(quinze)</p> <p>Item 05: TIRA REAGENTE DE TESTE DE GLICEMIA P/ SIC- MJ                  - Preço unitário: R\$ 79,90 (Setenta e Nove Reais e Noventa Centavos).                  - Quantidade: 330 (Trezentos e Trinta)</p> <p>Item 06: LANCETA DE TESTE DE GLICEMIA P/ SIC- MJ.                  - Preço unitário: R\$ 68,52 (Sessenta e Oito Reais e Cinquenta Centavos).                  - Quantidade: 75 (Setenta e Cinco)</p> <p>Item 07: SET DE INFUSÃO- CANULAS E CATETERES 08/60 DE INSULINA P/ SIC- MJ.                  - Preço unitário: R\$ 569,76 (Quinhentos e Sessenta e Nove Reais e Setenta e Seis Centavos).                  - Quantidade: 18 (Dezoito)</p> <p>Item 08: SET DE INFUSÃO- CANULAS 8 MM DE INSULINA P/ SIC- MJ.                  - Preço unitário: R\$ 379,83 (Trezentos e Setenta e Nove Reais e Oitenta e Três Centavos).                  - Quantidade: 18 (Dezoito)</p> <p><b>REGINA CÉLIA CANHADA RODRIGUES SEÇÃO DE PREGÕES</b></p>
----------------------------------------------------------------------------------------------------------------------------------------------------------------------------------------------------------------------------------------------------------------------------------------------------------------------------------------------------------------------------------------------------------------------------------------------------------------------------------------------------------------------------------------------------------------------------------------------------------------------------------------------------------------------------------------------------------------------------------------------------------------------------------------------------------------------------------------------------------------------------------------------------------------------------------------------------------------------------------------------------------------------------------------------------------------------------------------------------------------------------------------------------------------------------------------------------------------------------------------------------------------------------------------------------------------------------------------------------------------------------------------------------------------------------------------------------------------------------------------------------------------------------------------------------------------------------------------------------------------------------------------------------------------------------------------------------------------------------------------------------------------------------------------------------------------------------------------------------------------------------------------------------------------------------------------------------------------------------------------------------------------------------------------------------------------------------------------------------------------------------------------------------------------------------------------------------------------------------------------------------------------------------------------------------------------------------------------------------------------------------------------------------------------------------------------------------------------------------------------------------------------------------------------------------------------------------------------------------------------------------------------------------------------------------------------------------------------------------------------------------------------------------------------------------------------------------------------------------------------------------------------------------------------------------------------------------------------------------------------------------------------------------------------------------------------------------------------------------------------------------------------------------------------------------------------------------------------------------------------------------------------------------------------------------------------------------------------------------------------------------------------------------------------------------------------------------------------------------------------------------------------------------------------------------------------------------------------------------------------------------------------------------------------------------------------------------------------------------------------------------------------------------------------------------------------------------------------------------------------------------------------------------------------------------------------------------------------------------------------------------------------------------------------------------------------------------------------------------------------------------------------------------------------------------------------------------------------------------------------------------------------------------------------------------------------------------------------------------------------------------------------------------------------------------------------------------------------------------------------------------------------------------------------------------------------------------------------------------------------------------------------------------------------------------------------------------------------------------------------------------------------------------

<p><b>DIVISÃO DE LICITAÇÕES. SEÇÃO DE PREGÕES. PROCESSO: CPL n.º 0832/2013. MODALIDADE: PREGÃO ELETRÔNICO n.º 198/2013.</b></p> <p>DESTINADO AO REGISTRO DE PREÇOS DE MEDICAMENTOS PARA ATENDER A REDE MUNICIPAL DE SAÚDE.                  CONTRATANTE: PREFEITURA DE SOROCABA. CONTRATADA: FRESENIUS KABI BRASIL LTDA.</p> <p>Item 04: Cloreto de Sódio 0,9%                  - Marca: Kabipac                  - Preço unitário: R\$ 1,17 (Um Real e Dezesseite Centavos)                  - Quantidade: 200.000 (Duzentos Mil) frascos.</p> <p>Item 05: Cloreto de Sódio 0,9% - 500 ml                  - Marca: Kabipac                  - Preço unitário: R\$ 1,36 (Um Real e Trinta e Seis Centavos)                  - Quantidade: 100.000 (Cem Mil) frascos</p> <p>Item 06: Soro Glicosado 5% - 250 ml                  - Marca: Kabipac                  - Preço unitário: R\$ 1,17 (Um Real e Dezesseite Centavos)                  - Quantidade: 22.500 (Vinte e Dois Mil e Quinhentos) frascos.</p> <p>Item 07: Soro Glicosado 5% - 500 ml                  - Marca: Kabipac                  - Preço unitário: R\$ 1,36 (Um Real e Trinta e Seis Centavos)                  - Quantidade: 18.000 (Dezoito Mil) frascos</p> <p>Item 57: Gluconato de Cálcio 10%                  - Marca: Fresenius                  - Preço unitário: R\$ 0,44 (Quarenta e Quatro Centavos)                  - Quantidade: 500 (Quinhentas) ampolas.</p> <p>Item 67: Cloreto de Sódio 0,9% - 1000 ml                  - Marca: Kabipac                  - Preço unitário: R\$ 3,00 (Três Reais)                  - Quantidade: 42.000 (Quarenta e Dois Mil) frascos</p> <p><b>REGINA CÉLIA CANHADA RODRIGUES SEÇÃO DE PREGÕES</b></p> <hr/> <p><b>DIVISÃO DE LICITAÇÕES. SEÇÃO DE PREGÕES. PROCESSO: CPL n.º 963/2013. MODALIDADE: PREGÃO ELETRÔNICO n.º 218/2013.</b></p> <p>OBJETO: DESTINADO AO REGISTRO DE PREÇOS PARA O FORNECIMENTO DE DIETAS E SUPLEMENTOS ALIMENTARES PARA ATENDER A REDE MUNICIPAL DE SAÚDE.</p> <p>CONTRATANTE: PREFEITURA DE SOROCABA.</p> <p>CONTRATADA: Prodiet Nutrição Clínica Ltda</p> <p>Item 04: FORMULA LÍQUIDA 1,5 KCAL/ML, HIPERCALÓRICA, HIPERPROTEICA E NORMOLIPIDICA – EMBALAGEM TETRA-PAK DE 1000 ML.</p> <p>- Marca: Tropic EP                  - Preço unitário: R\$ 12,89 (Doze Reais e Oitenta e Nove Centavos).                  - Quantidade: 2.826 (Dois Mil, Oitocentos e Vinte e Seis) litros.</p> <p>CONTRATADA: Empório Médico Comércio de Produtos Cirúrgicos Hospitalares Ltda</p> <p>Item 09: Suplemento alimentar a base de proteína de soja – lata com 800 gramas.                  - Marca: Nutrison Soya                  - Preço unitário: R\$ 22,00 (Vinte e Dois Reais).                  - Quantidade: 720 (Setecentas e Vinte) latas.</p> <p><b>REGINA CÉLIA CANHADA RODRIGUES SEÇÃO DE PREGÕES</b></p> <hr/> <p><b>DIVISÃO DE LICITAÇÕES. SEÇÃO DE PREGÕES. PROCESSO: CPL n.º 1108/2013. MODALIDADE: PREGÃO ELETRÔNICO n.º 239/2013.</b></p> <p>OBJETO: DESTINADO AO REGISTRO DE PREÇOS DE MEDICAMENTOS PARA ATENDER MANDADOS JUDICIAIS.                  CONTRATANTE: PREFEITURA DE SOROCABA. CONTRATADA: NACIONAL COMERCIAL HOSPITALAR LTDA</p> <p>Item 13: LUVA ANTIDERRAPANTE G                  - Preço unitário: R\$ 2,76 (Dois Reais e Setenta e Seis Centavos)                  - Quantidade: 380 (trezentos e oitenta) pares.                  - Marca: Mucambo</p> <p>Item 14: LUVA ANTIDERRAPANTE M                  - Preço unitário: R\$ 2,76 (Dois Reais e Setenta e Seis Centavos)                  - Quantidade :550 (quinhentos e cinquenta) pares                  - Marca: Mucambo</p> <p>Item 15: LUVA ANTIDERRAPANTE P                  - Preço unitário: R\$ 2,76 (Dois Reais e Setenta e Seis Centavos)                  - Quantidade: 380 (trezentos e oitenta) pares.                  - Marca: Mucambo</p> <p>Item 16: LUVA PLASTICA ESTERIL DESCARTAVEL P/ GINECO                  - Preço unitário: R\$ 0,11 (Onze Centavos)                  - Quantidade: 25.000 (vinte e cinco mil) unidades                  - Marca: Luplast</p> <p>CONTRATADA: MED CENTER COMERCIAL LTDA                  Item 04: LUVA CIRURGICA N 8,0                  - Marca: Maxitex                  - Preço unitário: R\$ 0,75 (Setenta e Cinco Centavos)                  - Quantidade: 21.000 (vinte e um mil) pares</p> <p>Item 05: LUVA CIRURGICA N 8,5                  - Marca: Maxitex                  - Preço unitário: R\$ 0,72 (Setenta e Dois Centavos)                  - Quantidade: 12.000 (doze mil) pares</p> <p>CONTRATADA: CIRURGICA KD LTDA</p> <p>Item 01: LUVA CIRURGICA N 6,5                  - Marca: Supermax                  - Preço unitário: R\$ 0,70 (Setenta Centavos)                  - Quantidade: 15.000 (quinze mil) pares</p> <p>Item 02: LUVA CIRURGICA N 7,0                  - Marca: Supermax                  - Preço unitário: R\$ 0,70 (Setenta Centavos)                  - Quantidade: 21.000 (vinte e um mil) pares</p> <p>Item 03: LUVA CIRURGICA N 7,5                  - Marca: Supermax                  - Preço unitário: R\$ 0,70 (Setenta Centavos)                  - Quantidade: 23.500 (vinte e três mil e quinhentos) pares                  Item 09: LUVA LATEX P/ PROCEDIMENTO NAO- CIRURGICO G                  - Marca: Embramac                  - Preço unitário: R\$ 0,11 (Onze Centavos)                  - Quantidade: 800.000 (oitocentos mil) unidades</p> <p><b>REGINA CÉLIA CANHADA RODRIGUES SEÇÃO DE PREGÕES</b></p>
------------------------------------------------------------------------------------------------------------------------------------------------------------------------------------------------------------------------------------------------------------------------------------------------------------------------------------------------------------------------------------------------------------------------------------------------------------------------------------------------------------------------------------------------------------------------------------------------------------------------------------------------------------------------------------------------------------------------------------------------------------------------------------------------------------------------------------------------------------------------------------------------------------------------------------------------------------------------------------------------------------------------------------------------------------------------------------------------------------------------------------------------------------------------------------------------------------------------------------------------------------------------------------------------------------------------------------------------------------------------------------------------------------------------------------------------------------------------------------------------------------------------------------------------------------------------------------------------------------------------------------------------------------------------------------------------------------------------------------------------------------------------------------------------------------------------------------------------------------------------------------------------------------------------------------------------------------------------------------------------------------------------------------------------------------------------------------------------------------------------------------------------------------------------------------------------------------------------------------------------------------------------------------------------------------------------------------------------------------------------------------------------------------------------------------------------------------------------------------------------------------------------------------------------------------------------------------------------------------------------------------------------------------------------------------------------------------------------------------------------------------------------------------------------------------------------------------------------------------------------------------------------------------------------------------------------------------------------------------------------------------------------------------------------------------------------------------------------------------------------------------------------------------------------------------------------------------------------------------------------------------------------------------------------------------------------------------------------------------------------------------------------------------------------------------------------------------------------------------------------------------------------------------------------------------------------------------------------------------------------------------------------------------------------------------------------------------------------------------------------------------------------------------------------------------------------------------------------------------------------------------------------------------------------------------------------------------------------------------------------------------------------------------------------------------------------------------------------------------------------------------------------------------------------------------------------------------------------------------------------------------------------------------------------------------------------------------------------------------------------------------------------------------------------------------------------------------------------------------------------------------------------------------------------------------------------------------------------------------------------------------------------------------------------------------------------------------------------------------------------------------------------------------------------------------------------------------------------------------------------------------------------------------------------------------------------------------------------------------------------------------------------------------------------------------------------------------------------------------------------------------------------------------------------------------------------------------------------------------------------------------------------------------------------------------------------------------------------------------------------------------------------------------------------------------------------------------------------------------------------------------------------------------------------------------------------------------------------------------------------------------------------------------------------------------------------------------------------------------------------------------------------------------------------------------

<p><b>DIVISÃO DE LICITAÇÕES. SEÇÃO DE PREGÕES. PROCESSO: CPL n.º 0832/2013. MODALIDADE: PREGÃO ELETRÔNICO n.º 198/2013.</b></p> <p>DESTINADO AO REGISTRO DE PREÇOS DE MEDICAMENTOS PARA ATENDER A REDE MUNICIPAL DE SAÚDE.</p> <p>CONTRATANTE: PREFEITURA DE SOROCABA.</p> <p>CONTRATADA: DIMASTER COMÉRCIO DE PRODUTOS HOSPITALARES LTDA</p> <p>Item 19: DINITRATO DE ISOSSORBIDA 10 MG                  - Marca: Sanval                  - Preço unitário: R\$ 0,28 (Vinte e Oito Centavos).                  - Quantidade: 580.000 (Quinhentos e Oitenta Mil) comprimidos.</p> <p>Item 48: AMINOFILINA 240 MG                  - Marca: Hipolabor                  - Preço unitário: R\$ 1,58 (Um Real e Cinquenta e Oito Centavos).                  - Quantidade: 9.000 (Nove Mil) ampolas</p> <p>Item 64: BROMOPRIDA SOLUCAO ORAL                  - Marca: Mariol                  - Preço unitário: R\$ 2,50 (Dois Reais e Cinquenta Centavos)                  - Quantidade: 700 (Setecentos) frascos</p> <p><b>REGINA CÉLIA CANHADA RODRIGUES SEÇÃO DE PREGÕES</b></p> <hr/> <p><b>DIVISÃO DE LICITAÇÕES. SEÇÃO DE PREGÕES. PROCESSO: CPL n.º 1320/2013. MODALIDADE: PREGÃO ELETRÔNICO n.º 303/2013.</b></p> <p>DESTINADO AO REGISTRO DE PREÇOS DE MEDICAMENTOS PARA ATENDER MANDADOS JUDICIAIS.</p> <p>CONTRATANTE: PREFEITURA DE SOROCABA.</p> <p>CONTRATADA: INTERLAB FARMACÊUTICA LTDA.</p> <p>Item 02: CARBAMAZEPINA 400 mg                  - Marca: Novartis                  - Preço unitário: R\$ 1,03 (Um Real e Três Centavos).                  - Quantidade: 900 (novecentos) comprimidos</p> <p>Item 03: METFORMINA 500 mg + GLIBENCLÂMIDA 2,5 mg                  - Marca: Merck                  - Preço unitário: R\$ 0,44 (Quarenta e Quatro Centavos).                  - Quantidade: 900 (novecentos) comprimidos</p> <p><b>REGINA CÉLIA CANHADA RODRIGUES SEÇÃO DE PREGÕES</b></p> <hr/> <p><b>DIVISÃO DE LICITAÇÕES E PREGÕES. SEÇÃO DE PREGÕES. PROCESSO: CPL n.º 2195/2012. MODALIDADE: PREGÃO ELETRÔNICO n.º 315/2012.</b></p> <p>OBJETO: DESTINADO AO REGISTRO DE PREÇOS DE SOJA EM GRÃOS PARA O PROJETO NUTRIR.</p> <p>CONTRATANTE: PREFEITURA DE SOROCABA</p> <p>CONTRATADA: PROSABOR INDUSTRIAL E COMERCIAL DE ALIMENTOS LTDA-ME.</p> <p>PREÇO REGISTRADO:</p> <p>Item: Soja em grãos                  - Marca: Prosabor                  - Preço unitário: R\$ 1,60 (Um Real e Sessenta Centavos).                  - Quantidade: 10.000 (dez mil) Kg.</p> <p><b>REGINA CÉLIA CANHADA RODRIGUES SEÇÃO DE PREGÕES</b></p> <hr/> <p><b>DIVISÃO DE LICITAÇÕES. SEÇÃO DE PREGÕES. PROCESSO: CPL n.º 2108/2013. MODALIDADE: PREGÃO ELETRÔNICO n.º 452/2013.</b></p> <p>OBJETO: DESTINADO AO FORNECIMENTO DE GASES MEDICINAIS PARA UNIDADES DE SAÚDE E PACIENTES DE OXIGENOTERAPIA EM DOMICÍLIO.</p> <p>CONTRATANTE: Prefeitura de Sorocaba.</p> <p>CONTRATADA: WHITE MARTINS GASES INDUSTRIAIS LTDA</p> <p>VALOR TOTAL: R\$ 414.999,67 (Quatrocentos e Quatorze Mil, Novecentos e Noventa e Nove Reais e Sessenta e Sete Centavos).</p> <p>DOTAÇÃO: 180100.3.3.90.30.04.10.301.1001.2083.</p> <p><b>REGINA CÉLIA CANHADA RODRIGUES SEÇÃO DE PREGÕES</b></p> <hr/> <p><b>DIVISÃO DE LICITAÇÕES. SEÇÃO DE PREGÕES. PROCESSO: CPL n.º 1412/2013. MODALIDADE: PREGÃO PRESENCIAL n.º 064/2013.</b></p> <p>DESTINADO AO REGISTRO DE PREÇOS DE MEDICAMENTOS PARA ATENDER A REDE MUNICIPAL DE SAÚDE.</p> <p>CONTRATANTE: PREFEITURA DE SOROCABA</p> <p>CONTRATADA: AGLON COMÉRCIO E REPRESENTAÇÕES LTDA.</p> <p>Item 02: ACIDO VALPROICO 250 MG                  Marca: Abbott                  Preço unitário: R\$ 0,1560 (Cento e Cinquenta e Seis Milésimos de Real)                  Quantidade: 420.000 (Quatrocentas e Vinte Mil) cápsulas</p> <p>Item 101: PIRIMETAMINA 25 MG                  Marca: Farmoquímica                  Preço unitário: R\$ 0,06 (Seis Centavos)                  Quantidade: 24.500 (Vinte e Quatro Mil e Quinhentos) comprimidos</p> <p><b>REGINA CÉLIA CANHADA RODRIGUES SEÇÃO DE PREGÕES</b></p>
--------------------------------------------------------------------------------------------------------------------------------------------------------------------------------------------------------------------------------------------------------------------------------------------------------------------------------------------------------------------------------------------------------------------------------------------------------------------------------------------------------------------------------------------------------------------------------------------------------------------------------------------------------------------------------------------------------------------------------------------------------------------------------------------------------------------------------------------------------------------------------------------------------------------------------------------------------------------------------------------------------------------------------------------------------------------------------------------------------------------------------------------------------------------------------------------------------------------------------------------------------------------------------------------------------------------------------------------------------------------------------------------------------------------------------------------------------------------------------------------------------------------------------------------------------------------------------------------------------------------------------------------------------------------------------------------------------------------------------------------------------------------------------------------------------------------------------------------------------------------------------------------------------------------------------------------------------------------------------------------------------------------------------------------------------------------------------------------------------------------------------------------------------------------------------------------------------------------------------------------------------------------------------------------------------------------------------------------------------------------------------------------------------------------------------------------------------------------------------------------------------------------------------------------------------------------------------------------------------------------------------------------------------------------------------------------------------------------------------------------------------------------------------------------------------------------------------------------------------------------------------------------------------------------------------------------------------------------------------------------------------------------------------------------------------------------------------------------------------------------------------------------------------------------------------------------------------------------------------------------------------------------------------------------------------------------------------------------------------------------------------------------------------------------------------------------------------------------------------------------------------------------------------------------------------------------------------------------------------------------------------------------------------------------------------------------------------------------------------------------------------------------------------------------------------------------------------------------------------------------------------------------------------------------------------------------------------------------------------------------------------------------------------------------------------------------------------------------------------------------------------------------------------------------

<p><b>DIVISÃO DE LICITAÇÕES. SEÇÃO DE PREGÕES. PROCESSO: CPL nº. 1412/2013. MODALIDADE: PREGÃO PRESENCIAL nº. 064/2013.</b></p> <p>DESTINADO AO REGISTRO DE PREÇOS DE MEDICAMENTOS PARA ATENDER À REDE MUNICIPAL DE SAÚDE. CONTRATANTE: PREFEITURA DE SOROCABA CONTRATADA: CRISTALIA PRODUTOS QUÍMICOS FARMACEUTICOS LTDA</p> <p>Item 03: AMITRIPTILINA 25 MG Marca: CRISTALIA Preço unitário: R\$ 0,0570 (Cinquenta e Sete Milésimos de Real) Quantidade: 2.900.000 (Dois Milhões e Novecentos Mil) comprimidos</p> <p>Item 13: DIAZEPAN 10 MG Marca: CRISTALIA Preço unitário: R\$ 0,0290 (Vinte e Noventa Milésimos de Real) Quantidade: 3.400.000 (Três Milhões e Quatrocentos Mil) comprimidos</p> <p>Item 16: FENITOINA 50 MG/ML Marca: CRISTALIA Preço unitário: R\$ 1,24 (Um Real e Vinte e Quatro Centavos) Quantidade: 2.500 (Duas Mil e Quinhentas) ampolas</p> <p>Item 24: RINGER LACTATO - 500 ML Marca: SANOBIOIOL Preço unitário: R\$ 1,78 (Um Real e Setenta e Oito Centavos) Quantidade: 2.500 (Dois Mil e Quinhentas) frascos</p> <p>Item 27: CLORIDRATO DE CLORPROMAZINA 100 MG Marca: CRISTALIA Preço unitário: R\$ 0,1390 (Cento e Trinta e Nove Milésimos de Real) Quantidade: 1.300.000 (Um Milhão e Trezentos Mil) Comprimidos</p> <p>Item 28: CLORIDRATO DE CLORPROMAZINA 25 MG Marca: CRISTALIA Preço unitário: R\$ 0,1470 (Cento e Quarenta e Sete Milésimos de Real) Quantidade: 750.000 (Setecentos e Cinquenta Mil) comprimidos</p> <p>Item 29: CLORIDRATO DE LIDOCAINA 10% 100 MG/ML Marca: CRISTALIA Preço unitário: R\$ 49,87 (Quarenta e Nove Reais e Oitenta e Sete Centavos) Quantidade: 100 (Cem) frascos</p> <p>Item 31: DECANOATO DE HALOPERIDOL Marca: CRISTALIA Preço unitário: R\$ 3,95 (Três Reais e Noventa e Cinco Centavos) Quantidade: 7.700 (Sete Mil e Setecentas) ampolas</p> <p>Item 35: HALOPERIDOL 1 MG Marca: CRISTALIA Preço unitário: R\$ 0,077 (Setenta e Sete Milésimos de Real) Quantidade: 550.000 (Quinhentos Mil) comprimidos</p> <p>Item 36: HALOPERIDOL 5 MG Marca: CRISTALIA Preço unitário: R\$ 1,11 (Um Real e Onze Centavos) Quantidade: 1.600 (Um Mil e Seiscentas) ampolas</p> <p>Item 44: BIPERIDENO 2 MG Marca: CRISTALIA Preço unitário: R\$ 0,128 (Cento e Vinte e Oito Milésimos de Real) Quantidade: 580.000 (Quinhentos e Oitenta Mil) comprimidos</p> <p>Item 50: HALOPERIDOL 5 MG Marca: CRISTALIA Preço unitário: R\$ 0,053 (Cinquenta e Três Milésimos de Real) Quantidade: 810.000 (Oitocentas e Dez) ampolas</p> <p>Item 51: PROMETAZINA 25 MG Marca: CRISTALIA Preço unitário: R\$ 0,08 (Oito Centavos) Quantidade: 500.000 (Quinhentos Mil) comprimidos</p> <p>Item 67: CLORPROMAZINA 25 MG Marca: CRISTALIA Preço unitário: R\$ 1,09 (Um Real e Nove Centavos) Quantidade: 1.000 (Um Mil) ampolas</p> <p>Item 72: CLORIDRATO DE LIDOCAINA 2% GELEIA ESTERIL Marca: CRISTALIA Preço unitário: R\$ 3,40 (Três Reais e Quarenta Centavos) Quantidade: 5.600 (Cinco Mil e Seiscentos) tubos</p> <p>Item 87: FENOBARBITAL 100 MG Marca: CRISTALIA Preço unitário: R\$ 0,05 (Cinco Centavos) Quantidade: 1.200.000 (Um Milhão e Duzentos Mil) comprimidos</p> <p>Item 113: FENOBARBITAL 200 MG/2 ML Marca: CRISTALIA Preço unitário: R\$ 1,26 (Um Real e Vinte e Seis Centavos) Quantidade: 1.000 (Um Mil) ampolas</p> <p><b>REGINA CÉLIA CANHADA RODRIGUES SEÇÃO DE PREGÕES</b></p>	<p><b>SEÇÃO DE PREGÕES. PROCESSO: CPL nº. 1412/2013. MODALIDADE: PREGÃO PRESENCIAL nº. 064/2013.</b></p> <p>DESTINADO AO REGISTRO DE PREÇOS DE MEDICAMENTOS PARA ATENDER À REDE MUNICIPAL DE SAÚDE.</p> <p>CONTRATANTE: PREFEITURA DE SOROCABA</p> <p>CONTRATADA: DIMACI/MG - MATERIAL CIRÚRGICO LTDA.</p> <p>Item 20: PENICILINA G BENZATINA 1.200.000 UI Marca: BEPEBEN TEUTO Preço unitário: R\$ 0,72 (Setenta e Dois Centavos) Quantidade: 60.000 (Sessenta Mil) ampolas</p> <p>Item 32: FENITOINA 100 MG Marca: GENERICO TEUTO Preço unitário: R\$ 0,05 (Cinco Centavos) Quantidade: 1.000.00 (Um Milhão) comprimidos</p> <p>Item 45: CARBONATO DE LITIO 300 MG Marca: GENÉRICO ACTAVIS Preço unitário: R\$ 0,093 (Noventa e Três Milésimos de Real) Quantidade: 700.000 (Setecentos Mil) comprimidos</p> <p>Item 47: DEXAMETASONA 0,1% Marca: CORTITOP MULTILAB Preço unitário: R\$ 0,48 (Quarenta e Oito Centavos) Quantidade: 180.000 (Cento e Oitenta Mil) bisnagas</p> <p>Item 68: PENICILINA G BENZATINA 600.000 UI Marca: BEPEBEN TEUTO Preço unitário: R\$ 0,56 (Cinquenta e Seis Centavos) Quantidade: 6.500 (Seis Mil e Quinhentas) ampolas</p> <p>Item 98: METOCLOPRAMIDA 10 MG (CLOR) Marca: NOVOSIL HIPOLABOR Preço unitário: R\$ 0,03 (Três Centavos) Quantidade: 500.000 (Quinhentos Mil) comprimidos</p> <p><b>REGINA CÉLIA CANHADA RODRIGUES SEÇÃO DE PREGÕES</b></p> <p><b>DIVISÃO DE LICITAÇÕES. SEÇÃO DE PREGÕES. PROCESSO: CPL nº. 1412/2013. MODALIDADE: PREGÃO PRESENCIAL nº. 064/2013.</b></p> <p>DESTINADO AO REGISTRO DE PREÇOS DE MEDICAMENTOS PARA ATENDER À REDE MUNICIPAL DE SAÚDE.</p> <p>CONTRATANTE: PREFEITURA DE SOROCABA</p> <p>CONTRATADA: DUPATRI HOSPITALAR COMÉRCIO IMPORTAÇÃO E EXPORTAÇÃO LTDA.</p> <p>Item 52: SUCCINATO SODICO HIDROCORTISONA 500 MG Marca: GLIOCORT Preço unitário: R\$ 5,98 (Cinco Reais e Noventa e Oito Centavos) Quantidade: 46.000 (Quarenta e Seis Mil) ampolas</p> <p><b>REGINA CÉLIA CANHADA RODRIGUES SEÇÃO DE PREGÕES</b></p> <p><b>DIVISÃO DE LICITAÇÕES. SEÇÃO DE PREGÕES. PROCESSO: CPL nº. 1412/2013. MODALIDADE: PREGÃO PRESENCIAL nº. 064/2013.</b></p> <p>DESTINADO AO REGISTRO DE PREÇOS DE MEDICAMENTOS PARA ATENDER À REDE MUNICIPAL DE SAÚDE.</p> <p>CONTRATANTE: PREFEITURA DE SOROCABA</p> <p>CONTRATADA: VALINPHARMA COMÉRCIO E REPRESENTAÇÕES LTDA</p> <p>Item 11: CEFTRIAXONA 1GR Marca: ABL Preço unitário: R\$ 1,65 (Um Real e Sessenta e Cinco Centavos) Quantidade: 250 (duzentos e cinquenta) ampolas</p> <p>Item 14: DIAZEPAM 10 MG/ML Marca: TEUTO Preço unitário: R\$ 0,46 (Quarenta e Seis Centavos) Quantidade: 7.000 (Sete Mil) ampolas</p> <p>Item 22: CLORIDRATO DE RANITIDINA 150 MG Marca: EMS Preço unitário: R\$ 0,15 (Quinze Centavos) Quantidade: 2.600.000 (Dois Milhões e Seiscentos Mil) comprimidos</p> <p>Item 48: DEXAMETASONA 4 MG Marca: EMS Preço unitário: R\$ 0,28 (Vinte e Oito Centavos) Quantidade: 1.600 (Um Mil e Seiscentos) Comprimidos</p> <p>Item 75: GLIBENCLAMIDA 5 MG Marca: EMS Preço unitário: R\$ 0,08 (Oito Centavos) Quantidade: 6.800.000 (Seis Milhões e Oitocentos Mil) comprimidos</p> <p>Item 78: LEVOTIROXINA SODICA 100 MCG Marca: MERCK Preço unitário: R\$ 0,128 (Cento e Vinte e Oito Milésimos de Real) Quantidade: 11.000 (Onze Mil) comprimidos</p> <p>Item 79: LEVOTIROXINA SODICA 25 MCG Marca: MERCK Preço unitário: R\$ 0,136 (Cento e Trinta e Seis Milésimos de Real) Quantidade: 12.500 (Doze Mil e Quinhentos) comprimidos</p> <p>Item 80: LEVOTIROXINA SODICA 50 MG- MJ Marca: MERCK Preço unitário: R\$ 0,148 (Cento e Quarenta e Oito Milésimos de Real) Quantidade: 12.000, (Doze Mil) comprimidos.</p> <p>Item 96: LEVONORGESTREL 0,75 MG Marca: CIMED Preço unitário: R\$ 3,04 (Três Reais e Quatro Centavos) Quantidade: 1.000 (Um Mil) cartelas</p> <p><b>REGINA CÉLIA CANHADA RODRIGUES SEÇÃO DE PREGÕES</b></p>	<p><b>DIVISÃO DE LICITAÇÕES SEÇÃO DE PREGÕES. PROCESSO: CPL nº. 0020/2014. MODALIDADE: PREGÃO PRESENCIAL nº. 004/2014.</b></p> <p>OBJETO: DESTINADO À PRESTAÇÃO DE SERVIÇOS DE ASSESSORIA TÉCNICA PARA PREENCHIMENTO DE FÓRMULÁRIOS DO CADASTRO ÚNICO E DO ÓRGÃO FINANCIADOR, REFERENTE A SELEÇÃO DOS BENEFICIÁRIOS PARA ATENDIMENTO EM PROGRAMA HABITACIONAL. CONTRATANTE: PREFEITURA DE SOROCABA CONTRATADA: BONIN CONSULTORIA SÓCIO AMBIENTAL LTDA VALOR: R\$ 630.900,00 (Seiscentos e Trinta Mil e Novecentos Reais). DOTAÇÃO: 150100.3.3.90.39.99.16.482.5002.2 006.</p> <p><b>REGINA CÉLIA CANHADA RODRIGUES SEÇÃO DE PREGÕES</b></p> <p><b>DIVISÃO DE LICITAÇÕES SEÇÃO DE PREGÕES. PROCESSO: CPL nº. 0038/2014. MODALIDADE: PREGÃO ELETRÔNICO nº. 005/2014.</b></p> <p>OBJETO: DESTINADO À PRESTAÇÃO DE SERVIÇO DE GUINCHO CONTRATANTE: PREFEITURA DE SOROCABA CONTRATADA: MAX-VERDE – TRANSPORTES LTDA ME Item 01: Serviço de Guincho - Preço unitário: R\$ 118,00 (Cento e Dezoito Reais) - Quantidade: 800 (Oitocentos) chamados.</p> <p><b>REGINA CÉLIA CANHADA RODRIGUES SEÇÃO DE PREGÕES</b></p>	<p><b>DIVISÃO DE LICITAÇÕES. SEÇÃO DE PREGÕES. PROCESSO: CPL nº. 1412/2013. MODALIDADE: PREGÃO PRESENCIAL nº. 064/2013.</b></p> <p>DESTINADO AO REGISTRO DE PREÇOS DE MEDICAMENTOS PARA ATENDER À REDE MUNICIPAL DE SAÚDE.</p> <p>CONTRATANTE: PREFEITURA DE SOROCABA.</p> <p>CONTRATADA: DUPATRI HOSPITALAR COMÉRCIO IMPORTAÇÃO E EXPORTAÇÃO LTDA</p> <p>Item 92: NITROFURANTOINA 100 MG Marca: MANTECORP Preço unitário: R\$ 0,208 (Duzentos e Oito Milésimos de Real) Quantidade: 40.500 (Quarenta Mil e Quinhentas) unidades</p> <p>Item 100: CLORIDRATO DE NORTRIPTILINA 25 MG Marca: EUROFARMA Preço unitário: R\$ 0,29 (Vinte e Nove Centavos) Quantidade: 250.000 (Duzentos e Cinquenta Mil) cápsulas</p> <p>Item 108: BUDESONIDA 32 MCG Marca: EUROFARMA Preço unitário: R\$ 12,21 (Doze Reais e Vinte e Um Centavos) Quantidade: 2.500 (Dois Mil e Quinhentos) frascos</p> <p><b>REGINA CÉLIA CANHADA RODRIGUES SEÇÃO DE PREGÕES</b></p>	<p><b>TERMO DE CONCESSÃO</b> Atendendo às disposições contidas na resolução 02/2002 do Tribunal de Contas do Estado de São Paulo e em conformidade com a solicitação da FUNSERV – Fundação dos Servidores Públicos do Município de Sorocaba, informamos que de acordo com os artigos 133 e 143 da Lei nº 3.800 de 02 de dezembro 1991 o (a) Sr (a) ELIZEU LEITE, Técnico de Agrimensura II, Grupo AD 16, referência 08, tem direito aos benefícios de sexta-parte desde abril de 2008 e adicional de tempo de serviço de 26% (vinte e seis por cento) adquiridos em abril de 2014, tudo conforme consta dos registros funcionais do (a) funcionário (a) arquivados na Divisão de Cadastro Funcional desta Prefeitura de Sorocaba. Sorocaba, 25 de abril de 2014. <b>ROBERTO JULIANO</b> Secretário da Administração</p> <p><b>CINTIA REGINA LOPES BUENO</b> Diretora da Área de Adm. Pessoal</p>	<p>Curta a página oficial da Prefeitura de Sorocaba</p> <p><b>f</b> PREFEITURADESOROCABA</p> 				
<div style="text-align: center;">  <h1>SERVIÇO DE PROTEÇÃO AO CONSUMIDOR</h1> </div> <div style="display: flex; justify-content: space-around; margin-top: 20px;"> <div style="text-align: center;">  <p><b>Atendimento Presencial</b></p> </div> <div style="text-align: center;">  <p><b>Rua Nogueira Martins, 513, Centro</b></p> </div> <div style="text-align: center;">  <p><b>Casa do Cidadão Nogueira Padilha</b> Av. Nogueira Padilha, 1460, Vila Hortência</p> </div> <div style="text-align: center;">  <p><b>Casa do Cidadão Ipanema</b> Av. Ipanema, 3349, Vila Helena</p> </div> </div> <div style="text-align: center; margin-top: 20px;">  <p><b>Atendimento por Telefone</b></p> <h2>0800.148.029</h2> <p>15   <b>3231.1138</b></p> <p>15   <b>3233-7498</b></p> </div> <div style="text-align: center; margin-top: 20px;">  <p>Consulta de Reclamações Online <b>www.sorocaba.sp.gov.br</b></p> </div> <div style="text-align: center; margin-top: 20px;">  <h2>Prefeitura de SOROCABA</h2> </div>					<p>DESTINADO AO REGISTRO DE PREÇOS DE DIETAS E SUPLEMENTOS ALIMENTARES PARA ATENDER À REDE MUNICIPAL DE SAÚDE.</p> <p>CONTRATANTE: PREFEITURA DE SOROCABA. CONTRATADA: EMPÓRIO HOSPITALAR COMÉRCIO DE PRODUTOS CIRÚRGICOS HOSPITALARES LTDA</p> <p>Lote 01: FORMULA ESPECIAL DE AMINOÁCIDOS - Marca: Neocate - Support - Preço unitário: R\$ 140,00 (Cento e Quarenta Reais). - Quantidade: 192 (cento e noventa e dois) latas.</p> <p>Lote 07: ALIMENTO DESTINADO A INFÂNCIA - Marca: Milnutri - Danone - Preço unitário: R\$ 30,65 (Trinta Reais e Sessenta e Cinco Centavos). - Quantidade: 90 (noventa) latas.</p> <p><b>REGINA CÉLIA CANHADA RODRIGUES SEÇÃO DE PREGÕES DIVISÃO DE LICITAÇÕES.</b></p>	<p><b>REGINA CÉLIA CANHADA RODRIGUES SEÇÃO DE PREGÕES</b></p>	<p><b>REGINA CÉLIA CANHADA RODRIGUES SEÇÃO DE PREGÕES</b></p>	<p><b>REGINA CÉLIA CANHADA RODRIGUES SEÇÃO DE PREGÕES</b></p>	<p>Curta a página oficial da Prefeitura de Sorocaba</p> <p><b>f</b> PREFEITURADESOROCABA</p> 
<p>DESTINADO AO REGISTRO DE PREÇOS DE DIETAS E SUPLEMENTOS ALIMENTARES PARA ATENDER À REDE MUNICIPAL DE SAÚDE.</p> <p>CONTRATANTE: PREFEITURA DE SOROCABA. CONTRATADA: EMPÓRIO HOSPITALAR COMÉRCIO DE PRODUTOS CIRÚRGICOS HOSPITALARES LTDA</p> <p>Lote 01: FORMULA ESPECIAL DE AMINOÁCIDOS - Marca: Neocate - Support - Preço unitário: R\$ 140,00 (Cento e Quarenta Reais). - Quantidade: 192 (cento e noventa e dois) latas.</p> <p>Lote 07: ALIMENTO DESTINADO A INFÂNCIA - Marca: Milnutri - Danone - Preço unitário: R\$ 30,65 (Trinta Reais e Sessenta e Cinco Centavos). - Quantidade: 90 (noventa) latas.</p> <p><b>REGINA CÉLIA CANHADA RODRIGUES SEÇÃO DE PREGÕES DIVISÃO DE LICITAÇÕES.</b></p>	<p><b>REGINA CÉLIA CANHADA RODRIGUES SEÇÃO DE PREGÕES</b></p>	<p><b>REGINA CÉLIA CANHADA RODRIGUES SEÇÃO DE PREGÕES</b></p>	<p><b>REGINA CÉLIA CANHADA RODRIGUES SEÇÃO DE PREGÕES</b></p>	<p>Curta a página oficial da Prefeitura de Sorocaba</p> <p><b>f</b> PREFEITURADESOROCABA</p> 					

# SEDU

## Secretaria da Educação

### COMUNICADO SEDU/DAGEA Nº 33 DE 23 DE ABRIL DE 2014. ATRIBUIÇÃO DE PROFESSOR DE EDUCAÇÃO BÁSICA I E II EM CARÁTER TEMPORÁRIO

A Secretaria da Educação comunica que serão realizadas as sessões de atribuição de turmas/classes/aulas a docentes, em caráter temporário, como função-atividade, sob o regime da CLT.

A chamada seguirá as classificações dos candidatos aprovados e classificados em Concurso Público, que não lograram vagas, ou Processo Seletivo em vigor, nos termos da Resolução SEDU/GS nº 1/2009 e Resolução SEDU/GS nº 1/2010, na seguinte conformidade:

Data: 29/04/2014  
Horário: 14h  
Local: AUDITÓRIO DA PREFEITURA DE SOROCABA – ANDAR TÉRREO

Professor de Educação Básica II:

Matemática - candidatos aprovados no Processo Seletivo – Edital nº 04/2013, a partir do classificado de número 01.

Educação Física - candidatos aprovados no Processo Seletivo – Edital nº 04/2013, a partir do classificado de número 87; Esgotada a listagem, a chamada será realizada a partir do classificado de número 01 no Processo Seletivo – Edital nº 04/2013.

Data: 29/04/2014  
Horário: 14h  
Local: AUDITÓRIO DA PREFEITURA DE SOROCABA – ANDAR TÉRREO

Professor de Educação Básica I:

Educação Infantil: candidatos aprovados no Processo Seletivo – Edital nº 03/2013, a partir do classificado de número 302 (retorno da listagem); Esgotada a listagem do Processo Seletivo, a chamada será realizada a partir do classificado de número 924 – classificado imediatamente subsequente ao último docente que escolheu vaga para nomeação no Concurso Público - Edital nº 03/2010.

Séries/Anos Iniciais do Ensino Fundamental: candidatos aprovados no Processo Seletivo – Edital nº 03/2013, a partir do classificado de número 690 (retorno da listagem); Esgotada a listagem do Processo Seletivo, a chamada será realizada a partir do classificado de número 1034 – classificado imediatamente subsequente ao último docente que escolheu vaga para nomeação no Concurso Público - Edital nº 03/2010.

Orientações:  
1 – O candidato poderá no ato da atribuição comprovar o requisito básico, através da entrega de cópias reprográficas acompanhadas dos originais, do Diploma ou Certificado de Conclusão acompanhado do respectivo Histórico Escolar, com a devida colação de grau;  
2 – Os candidatos deverão apresentar Carteira de Identidade (RG) no momento da atribuição;  
3 – A escolha por procuração será feita mediante entrega do respectivo instrumento de mandato com firma reconhecida acompanhado de cópias reprográficas do documento de identidade do procurador e do candidato que ficarão retidas;  
4 – O candidato ao cargo de PEB II – Educação Física deverá apresentar, além dos documentos acima mencionados, a Inscrição Definitiva ou Provisória no Conselho de Classe (CREF) atualizada, acompanhada de cópia, para fins de comprovação de requisito básico;

**Rosaria Clavijos Simão**  
Diretora da Área de Gestão Educacional e Administração

### COMUNICADO SEDU/DAGEA Nº 34 DE 23 DE ABRIL DE 2014. SUBSTITUIÇÃO TEMPORÁRIA DE SUPORTE PEDAGÓGICO

A Secretaria da Educação comunica que será realizada a sessão de atribuição para os titulares de cargos, integrantes do Quadro de Magistério Público Municipal de Sorocaba, classificados para substituição temporária de Suporte Pedagógico.

A chamada seguirá a ordem dos candidatos classificados nos termos da Resolução SEDU/GS nº 03/2013 e Resolução Complementar SEDU/GS nº 12/2013.

Data: 29/04/2014  
Horário: 18h  
Local: Auditório – Prefeitura de Sorocaba (andar térreo)

#### I – Diretor de Escola

- 2 substituições

UNIDADE ESCOLAR	BAIRRO
CEI 43 "Prof.ª Vera Lúcia Momesso Maldonado"	Jardim Gutierrez
EM "Prof.ª Maria de Lourdes Ayres de Moraes"	Jardim Santa Marina

#### II – Vice Diretor de Escola

- 1 substituição

UNIDADE ESCOLAR	BAIRRO
EM "Prof.ª Josefina Zília de Carvalho"	Jardim Guadalaajara

#### Observações:

- 1 – Os candidatos serão chamados por ordem de classificação, resguardando o direito de escolha ao melhor classificado presente;
- 2 – O candidato poderá no ato da atribuição comprovar o requisito básico, através da entrega em cópias reprográficas acompanhadas dos originais, do Diploma ou Certificado de Conclusão acompanhado do respectivo Histórico Escolar, com devida colação de grau, juntamente com a comprovação de tempo de serviço como docente, por meio de documento expedido por órgãos competentes (Certidões ou Registro em Carteira de Trabalho e Previdência Social – CTPS);
- 3 – O candidato deverá apresentar Carteira de Identidade (RG). A escolha por procuração será feita mediante entrega do respectivo instrumento de mandato com firma reconhecida acompanhado de cópias reprográficas do documento de identidade do procurador e do candidato que ficarão retidas.

**Rosária Clavijos Simão**  
Diretora de Área de Gestão Educacional e Administração

### EDITAL SEDU/GS Nº 15 DE 23 DE ABRIL DE 2014. CONVOCAÇÃO PEB I - SÉRIES/ANOS INICIAIS DO ENSINO FUNDAMENTAL

A Secretaria da Educação, em conformidade com os itens XI.1 e XI.2 do Edital do Concurso Público nº 03/2010, convoca o candidato aprovado e classificado para o cargo de Professor de Educação Básica I, em cumprimento de ordem judicial, para sessão de escolha de vaga, conforme segue:

Data: 30/04/2014  
Horário: 9h  
Local: Auditório – Andar térreo da Prefeitura de Sorocaba

Professor de Educação Básica I:  
- Séries/Anos Iniciais do Ensino Fundamenta I: 712º classificado - Maria Efigênia Felix

#### INFORMAÇÕES E PROCEDIMENTOS:

- O candidato poderá no ato da atribuição comprovar o requisito básico para o exercício do cargo ao qual está concorrendo, através da entrega de cópias reprográficas acompanhadas dos originais, do Diploma ou Certificado de Conclusão acompanhado do respectivo Histórico Escolar, com a devida colação de grau;
- Na sessão de escolha de vaga o candidato deverá apresentar carteira de identidade (RG);
- O candidato convocado que não comparecer à referida sessão ou dela desistir, terá exaurido seus direitos no Concurso;
- A escolha por procuração, será feita mediante entrega do respectivo instrumento de mandato com firma reconhecida, acompanhado de cópias reprográficas do documento de identidade do procurador e do candidato, que ficarão retidas;
- A inexistência das afirmativas e/ou irregularidades nos documentos, mesmo que verificadas a qualquer tempo, em especial por ocasião da posse, acarretarão a nulidade da inscrição, com todas as suas decorrências, sem prejuízo das demais medidas de ordem administrativa, cível ou criminal, em conformidade com o item XIII.2 do Edital de Concurso Público nº 03/2010;

**José Simões de Almeida Junior**  
Secretário de Educação

Curta a página oficial da Prefeitura de Sorocaba

 PREFEITURADESOROCABA



LINHAS DE CRÉDITO COM TAXAS

**0,35%** A/M  
PARA MICRO EMPREENDEDORES

FONE: 3202-9152  
AVENIDA AFONSO VERGUEIRO, 1.927



//sorocaba.sp.gov.br

**Respeite  
as vagas  
preferenciais.**

**TRÂNSITO GENTIL  
VIDA MELHOR**



UMA CAMPANHA PELA BOA EDUCAÇÃO NAS RUAS

**URBES**  
TRÂNSITO E TRANSPORTES

 **Prefeitura de SOROCABA**

<b>FUNSERV</b> Fundação da Seguridade Social dos Servidores Públicos Municipais de Sorocaba						
Divisão Administrativa Financeira/Seção de Pagamento e Benefícios RETIFICAÇÃO DO EDITAL FUNSERV/DAO/SAF Nº 01/2013						
Onde lê-se:						
Matrícula	Nome	Total até 2011	Assiduidade 2012	Capacitação 2012	Total Geral	Referência
267067	Fernando José Martins	145	50	100	295	2
Leia-se:						
Matrícula	Nome	Total até 2011	Assiduidade 2012	Capacitação 2012	Total Geral	Referência
267067	Fernando José Martins		45,83	100	145,83	1
Sorocaba, 22 de abril de 2014.						
ANA PAULA FAVERO SAKANO Presidente FUNSERV						

Divisão Administrativa Financeira/Seção de Pagamento e Benefícios EDITAL FUNSERV/DAO/SAF Nº 01/2014						
ANA PAULA FAVERO SAKANO, Presidente da Fundação da Seguridade Social dos Servidores Públicos Municipais de Sorocaba, no uso de suas atribuições legais, faz saber o enquadramento dos servidores do quadro permanente referente ao exercício de 2013, observadas as regras para a Promoção do Sistema de Evolução Funcional, ficando assinado o prazo improrrogável de 05 a 16/05/2014, para pedidos de revisão de Evolução Funcional, que deverão ser retirados e protocolizados na Divisão Administrativa Financeira – Seção de Pagamento e Benefícios, no horário das 08:00h às 17:00h, conforme formulário próprio constante do anexo I.						
Matrícula	Nome	Total até 2012	Assiduidade 2013	Capacitação 2013	Total Geral	Referência
429	Adriana Regina Martinetto Brienze	902,50	40		942,50	7
267063	Amanda Cristina Nunes Schiavi	356	47		403	3
431	Anne Karine Carriel Lopes	872,50	40		912,50	7
368	Célia Barbatti Teixeira	593	0		593	4
434	Clara Selma de Castro Santana e Silva	511,20	45		556,20	4
267064	Daniela Cristina Ribeiro	362	49		411	3
435	Débora Cristina da Silva Mine	735,50	50		785,50	6
267067	Fernando José Martins	145,83	49		194,83	2
267069	Gisele Leite Pinto		29,16	200	229,16	2
267060	Isabel Cristina Sampaio Fernandes	580	40		620	5
267058	Micael Fidel Rodrigues Nunes	342,50	46		388,50	3
438	Monica Maciel Pereira Spuzzillo	808	40		848	6
436	Nilda Clara Bueno Giroto	804	45		849	6
443	Nilda Maria dos Santos	717,70	40		757,70	6
440	Paulo Roberto Crespo Rocha	797,50	50		847,50	6
415	Rubia Marques da Silva	720,50	44		764,50	6
267061	Sandra Mara Brienze Orejana	595	50		645	5
505	Sérgio Roberto Ferreira	429	50		479	4
416	Setembrino Ferraz Junior	972,50	40		1012,50	7
267057	Sueli Claret Batista da Silva	507,50	50		557,50	4
406	Terezinha de Jesus Ferraz	602,50	50		652,50	5

Sorocaba, 22 de abril de 2014

ANA PAULA FAVERO SAKANO  
Presidente

ANEXO I

Requerimento nº \_\_\_\_\_ / 2014

Revisão – Evolução Funcional – Exercício 2013

Matrícula Nome

Cargo:

Admissão:

Local de Trabalho

Selecione o (s) motivo (s):

Assiduidade Capacitação Outros 

Justificativa

Requerimento nº \_\_\_\_\_ / 2014 - Revisão Evolução Funcional – Exercício 2013

Matrícula Nome

Assinatura do receptor:

Data

<p><b>ATO CONCESSÓRIO DE PENSÃO</b> <b>PORTARIA FUNSERV – DPA Nº 087/2014</b></p> <p>Ana Paula Favero Sakano, Presidente da Fundação da Seguridade Social dos Servidores Públicos Municipais de Sorocaba, no uso de suas atribuições legais, concede pensão por morte a RAQUEL GANIMO DA COSTA (esposa) e FABIO HENRIQUE GANIMO DA COSTA, dependentes de NILSON DA COSTA, funcionário (a) público do Serviço Autônomo de Água e Esgoto de Sorocaba, falecido (a) em 24/03/2014, retroagindo seus efeitos a contar da data do óbito.</p> <p>Sorocaba, 22 de abril de 2014.</p> <p style="text-align: center;"><b>ANA PAULA FAVERO SAKANO</b> Presidente da FUNSERV</p>	<p><b>ATO CONCESSÓRIO DE PENSÃO</b> <b>PORTARIA FUNSERV – DPA Nº 088/2014</b></p> <p>Ana Paula Favero Sakano, Presidente da Fundação da Seguridade Social dos Servidores Públicos Municipais de Sorocaba, no uso de suas atribuições legais, concede pensão por morte a ANTONIO JEFFERSON DOS SANTOS BOTELHO (esposo), dependente de RAQUEL RODRIGUES BOTELHO, funcionário (a) público da Prefeitura Municipal de Sorocaba, falecido (a) em 03/04/2014, retroagindo seus efeitos a contar da data do óbito.</p> <p>Sorocaba, 22 de abril de 2014.</p> <p style="text-align: center;"><b>ANA PAULA FAVERO SAKANO</b> Presidente da FUNSERV</p>
-------------------------------------------------------------------------------------------------------------------------------------------------------------------------------------------------------------------------------------------------------------------------------------------------------------------------------------------------------------------------------------------------------------------------------------------------------------------------------------------------------------------------------------------------------------------------------------------------------------------------------------------------------------------------------	-------------------------------------------------------------------------------------------------------------------------------------------------------------------------------------------------------------------------------------------------------------------------------------------------------------------------------------------------------------------------------------------------------------------------------------------------------------------------------------------------------------------------------------------------------------------------------------------------------------------------------------------------------

**PORTARIA nº 027/2014**

Ana Paula Favero Sakano, Presidente da Fundação da Seguridade Social dos Servidores Públicos Municipais de Sorocaba, no uso de suas atribuições legais, resolve revogar a Portaria nº 023/2014, de 04 de abril de 2014, que nomeou JOSE DONIZETI DE ALMEIDA, para exercer o cargo de Auxiliar de Administração, pelo não cumprimento do prazo legal.

Sorocaba, 22 de abril de 2014.

**ANA PAULA FAVERO SAKANO**  
Presidente

<p><b>EMPTS</b></p> <p><b>Empresa Municipal Parque Tecnológico de Sorocaba</b></p> <p>A EMPRESA MUNICIPAL PARQUE TECNOLÓGICO DE SOROCABA, atendendo ao princípio da publicidade dos atos público, divulga a seguinte contratação:</p> <p>CONTRATO nº 0006/2014 P.A. nº 000004/2014 – Chamamento Público nº 001/2014 OBJETO: destinado a Gestão da Incubadora de Empresas do Parque Tecnológico de Sorocaba. Contratada: INOVA SOROCABA Valor para efeito de eventuais multas: R\$ 303.451,80 Data: 21/03/2014 Sorocaba, 16 de abril de 2014. Paula Aparecida Vieira – Coordenadora de Compras</p>	<p><b>SEMA</b></p> <p><b>Secretaria do Meio Ambiente</b></p> <p><b>181</b></p> <p><b>DISQUE DENÚNCIA</b></p> <p>A denúncia é sua melhor arma.</p>
---------------------------------------------------------------------------------------------------------------------------------------------------------------------------------------------------------------------------------------------------------------------------------------------------------------------------------------------------------------------------------------------------------------------------------------------------------------------------------------------------------------------------------------------------------------------------------------------------------------------------	---------------------------------------------------------------------------------------------------------------------------------------------------

<p><b>EDITAL</b> <b>ADIAMENTO DE AUDIÊNCIA PÚBLICA</b> <b>PLANO MUNICIPAL DE GESTÃO INTEGRADA DE RESÍDUOS SÓLIDOS DE SOROCABA</b></p> <p>A Prefeitura de Sorocaba, através da Secretaria do Meio Ambiente (SEMA), nos termos da legislação vigente e em especial do disposto no inciso II, do Art. 43 da Lei Federal nº 10.257/01, e do Parágrafo Único do Art. 14 da Lei Federal nº 12.305/2010, informa à população, instituições e órgãos de todas as naturezas representativas dos seguimentos da comunidade local e pessoas jurídicas interessadas, o adiamento da 2ª Audiência Pública do Plano Municipal de Gestão Integrada de Resíduos Sólidos de Sorocaba, que ocorrerá em 29 de abril de 2014 para apresentação, discussão e validação do planejamento de metas e ações. Posteriormente, será divulgada data, horário e local de sua realização.</p> <p>Sorocaba em 23 de Abril de 2014</p> <p style="text-align: center;"><b>JUSSARA DE LIMA CARVALHO</b> Secretária do Meio Ambiente</p>	<p><b>EDITAL</b> <b>ADIAMENTO DE AUDIÊNCIA PÚBLICA</b> <b>PLANO MUNICIPAL DE GESTÃO INTEGRADA DE RESÍDUOS SÓLIDOS DE SOROCABA</b></p> <p>A Prefeitura de Sorocaba, através da Secretaria do Meio Ambiente (SEMA), nos termos da legislação vigente e em especial do disposto no inciso II, do Art. 43 da Lei Federal nº 10.257/01, e do Parágrafo Único do Art. 14 da Lei Federal nº 12.305/2010, informa à população, instituições e órgãos de todas as naturezas representativas dos seguimentos da comunidade local e pessoas jurídicas interessadas, o adiamento da 2ª Audiência Pública do Plano Municipal de Gestão Integrada de Resíduos Sólidos de Sorocaba, que ocorrerá em 29 de abril de 2014 para apresentação, discussão e validação do planejamento de metas e ações. Posteriormente, será divulgada data, horário e local de sua realização.</p> <p>Sorocaba em 23 de Abril de 2014</p> <p style="text-align: center;"><b>JUSSARA DE LIMA CARVALHO</b> Secretária do Meio Ambiente</p>
-------------------------------------------------------------------------------------------------------------------------------------------------------------------------------------------------------------------------------------------------------------------------------------------------------------------------------------------------------------------------------------------------------------------------------------------------------------------------------------------------------------------------------------------------------------------------------------------------------------------------------------------------------------------------------------------------------------------------------------------------------------------------------------------------------------------------------------------------------------------------------------------------------------------------------------------------------------------------------------------------------------------	-------------------------------------------------------------------------------------------------------------------------------------------------------------------------------------------------------------------------------------------------------------------------------------------------------------------------------------------------------------------------------------------------------------------------------------------------------------------------------------------------------------------------------------------------------------------------------------------------------------------------------------------------------------------------------------------------------------------------------------------------------------------------------------------------------------------------------------------------------------------------------------------------------------------------------------------------------------------------------------------------------------------

**Secretaria do Meio Ambiente**  
**Área de Licenciamento, Controle e Fiscalização Ambiental**  
**Divisão de Licenciamento e Controle Ambiental**  
**Rua Campos Salles, 850 – Vila Assis – Telefone: 3219-2280**

Através da presente, a Área de Licenciamento, Controle e Fiscalização Ambiental da Secretaria do Meio Ambiente notifica:

Processo:	4718/2014
Interessado:	MARIANA MACHADO ESCRIBANO SAMPAIO
Endereço de ação:	PRAÇA OXFORD, 26 – JD EUROPA
Assunto:	PODA DE ÁRVORE
Resultado:	DEFERIDO
Processo:	4725/2014
Interessado:	ROBERTO COTRIM
Endereço de ação:	RUA PROF MARIA BENEDITA AUGUSTO, 290 – JULIO DE MESQUITA
Assunto:	PODA DE ÁRVORE
Resultado:	DEFERIDO
Processo:	4789/2014
Interessado:	JOSE LUIZ ROMANO
Endereço de ação:	RUA CAETANO FERRAZ MARTINS, 161 – SÃO CAETANO
Assunto:	PODA DE ÁRVORE
Resultado:	DEFERIDO
Processo:	260/2014
Interessado:	CELINA DE ANDRADE
Endereço de ação:	RUA DEZESSEIS, 143 – VL BARÃO
Assunto:	CORTE DE ÁRVORE
Resultado:	INDEFERIDO
Processo:	1904/2014
Interessado:	DEOLINDA PAGLIONE IGARASHI
Endereço de ação:	RUA CARLOS RENE EGG, 18 - SAO BENTO
Assunto:	CORTE DE ÁRVORE
Resultado:	INDEFERIDO

Processo:	4718/2014
Interessado:	MARIANA MACHADO ESCRIBANO SAMPAIO
Endereço de ação:	PRAÇA OXFORD, 26 – JD EUROPA
Assunto:	PODA DE ÁRVORE
Resultado:	DEFERIDO
Processo:	4725/2014
Interessado:	ROBERTO COTRIM
Endereço de ação:	RUA PROF MARIA BENEDITA AUGUSTO, 290 – JULIO DE MESQUITA
Assunto:	PODA DE ÁRVORE
Resultado:	DEFERIDO
Processo:	4789/2014
Interessado:	JOSE LUIZ ROMANO
Endereço de ação:	RUA CAETANO FERRAZ MARTINS, 161 – SÃO CAETANO
Assunto:	PODA DE ÁRVORE
Resultado:	DEFERIDO
Processo:	260/2014
Interessado:	CELINA DE ANDRADE
Endereço de ação:	RUA DEZESSEIS, 143 – VL BARÃO
Assunto:	CORTE DE ÁRVORE
Resultado:	INDEFERIDO
Processo:	1904/2014
Interessado:	DEOLINDA PAGLIONE IGARASHI
Endereço de ação:	RUA CARLOS RENE EGG, 18 - SAO BENTO
Assunto:	CORTE DE ÁRVORE
Resultado:	INDEFERIDO

Processo: Interessado: Endereço de ação: Assunto: Resultado:	35390/2013 PAULO SERGIO LEAL FERREIRA GUIMARÃES RUA GUAICURUS, 273 – VL LEÃO CORTE DE ÁRVORE INDEFERIDO	Processo: Interessado: Endereço de ação: Assunto: Resultado:	36639/2013 MIGUEL DE SOUZA RUA JOAO GUARIGLIA, 127 – JD BARROS FRANÇA CORTE DE ÁRVORE INDEFERIDO
Processo: Interessado: Endereço de ação: Assunto: Resultado:	2423/2014 OLAVO BETTI JR RUA CLAUDIO MANOEL DA COSTA, 116 – VL BOA VISTA CORTE DE ÁRVORE INDEFERIDO	Processo: Interessado: Endereço de ação: Assunto: Resultado:	3983/2014 ESTER PUENTE RUA FOSCHI BADDINI, 140 – SANTANA CORTE DE ÁRVORE INDEFERIDO
Processo: Interessado: Endereço de ação: Assunto: Resultado:	3178/2014 JOSE ALVES RUA AURIFLAMA, 50 – JD LEOCADIA CORTE DE ÁRVORE DEFERIDO. ENTRAR EM CONTATO COM A SEMA	Processo: Interessado: Endereço de ação: Assunto: Resultado:	25412/2012 THEODORO FARIA NUNES RUA MANOEL LOPES, 605 – VL HORTENCIA CORTE DE ÁRVORE DEFERIDO. ENTRAR EM CONTATO COM A SEMA
Processo: Interessado: Endereço de ação: Assunto: Resultado:	33508/2013 HELIO DEZZOTTI RUA DOS ALPES, 1044 – BARCELONA CORTE DE ÁRVORE INDEFERIDO	Processo: Interessado: Endereço de ação: Assunto: Resultado:	289/2014 SONIA MARIA MARTINS DE MELLO RUA MARINHA ANTONIA DAMINI, 111 – JD EMILIA CORTE DE ÁRVORE INDEFERIDO
Processo: Interessado: Endereço de ação: Assunto: Resultado:	36527/2013 FRANCISCO ELON DONIZETTI PIRES RUA MARIA RAYMUNDA GONZALES CRESPO, 485 – NOVA SOROCABA CORTE DE ÁRVORE DEFERIDO. ENTRAR EM CONTATO COM A SEMA	Processo: Interessado: Endereço de ação: Assunto: Resultado:	32349/2012 IVONE ARCHILIA MESAS RUA JOSMAR DOS SANTOS, 31 – VL SÃO LUIZ PODA DE ÁRVORE DEFERIDO
Processo: Interessado: Endereço de ação: Assunto: Resultado:	2190/2014 DORCAS BENCK DIAS RUA TAMANDARE, 605 – VL LEAO CORTE DE ÁRVORE INDEFERIDO	Processo: Interessado: Endereço de ação: Assunto: Resultado:	2412/2014 JOSE ZACANTE DE ARAUJO RUA GUIDO MENCACCI, 214 – JD ASTRO CORTE DE ÁRVORE DEFERIDO. ENTRAR EM CONTATO COM A SEMA
Processo: Interessado: Endereço de ação: Assunto: Resultado:	1899/2014 EDITH RODA CORREA RUA PERDIZES, 98 – PAULISTANO CORTE DE ÁRVORE INDEFERIDO	Processo: Interessado: Endereço de ação: Assunto: Resultado:	5766/2014 ADRIANA FERNANDA SANTANA RUA ANTONIO SAO LEANDRO, 96 – MARIA EUGENIA CORTE DE ÁRVORE DEFERIDO. ENTRAR EM CONTATO COM A SEMA
Processo: Interessado: Endereço de ação: Assunto: Resultado:	36532/2013 RODRIGO BATTAGLINI RUA PERU, 240 – BARCELONA CORTE DE ÁRVORE INDEFERIDO	Processo: Interessado: Endereço de ação: Assunto: Resultado:	5178/2014 IRCA DE MORAES RUA JOSE RODRIGUES DA SILVA, 212 – OURO FINO CORTE DE ÁRVORE INDEFERIDO
Processo: Interessado: Endereço de ação: Assunto: Resultado:	2278/2014 POLICIA MILITAR DO ESTADO DE SÃO PAULO RUA PADRE ANTONIO BENTO, 20 – EDEN CORTE DE ÁRVORE DEFERIDO. ENTRAR EM CONTATO COM A SEMA	Processo: Interessado: Endereço de ação: Assunto: Resultado:	19130/2013 ELISEU MACHADO DE ALMEIDA RUA CONQUISTA, 368 – CIDADE JARDIM CORTE DE ÁRVORE DEFERIDO. ENTRAR EM CONTATO COM A SEMA
Processo: Interessado: Endereço de ação: Assunto: Resultado:	4735/2014 JOSE LUIZ GASPAS RUA DOUTOR RUBINO DE OLIVEIRA, 835 – VL CARVALHO CORTE DE ÁRVORE DEFERIDO. ENTRAR EM CONTATO COM A SEMA	Processo: Interessado: Endereço de ação: Assunto: Resultado:	21015/2012 CASSIO LUIS AMARO LUZ RUA LUIZ LEOPOLDINO MASCARENHAS, 59 – GUADALAJARA CORTE DE ÁRVORE INDEFERIDO
Processo: Interessado: Endereço de ação: Assunto: Resultado:	4521/2014 GILMAR DA SILVA COSTA RUA EUGENIO CARLOS MENDES, 48 – ANA PAULA ELEUTERIO CORTE DE ÁRVORE INDEFERIDO	Processo: Interessado: Endereço de ação: Assunto: Resultado:	6887/2014 EVA MARIA SILVA ROSA RUA OSWALDO DE OLIVEIRA ROCHA FILHO, 198 – PQ DAS PAINEIRAS PODA DE ÁRVORE DEFERIDO
Processo: Interessado: Endereço de ação: Assunto: Resultado:	35299/2013 ENEIDA FERNANDES MORENO RUA ASSAD KALIL, 58 – SANTA ROSALIA CORTE DE ÁRVORE INDEFERIDO	Processo: Interessado: Endereço de ação: Assunto: Resultado:	6893/2014 IVAN SOARES RUA ARTUR TARSITANI, 230 – JD GONÇALVES PODA DE ÁRVORE DEFERIDO
Processo: Interessado: Endereço de ação: Assunto: Resultado:	3229/2014 MARIA LUCIA VICENTE GUERRA RUA SANTA TEREZINHA, 407 – SANTA TEREZINHA CORTE DE ÁRVORE DEFERIDO. ENTRAR EM CONTATO COM A SEMA	Processo: Interessado: Endereço de ação: Assunto: Resultado:	6826/2014 MARIA BENEDITA FERREIRA BARBOSA RUA JULIO MAGALHAES JUNIOR, 879 – MINEIRÃO PODA DE ÁRVORE DEFERIDO
Processo: Interessado: Endereço de ação: Assunto: Resultado:	2720/2014 HELIO JOSE BIAGIONI RUA FRANCISCO SILVA, 432 – VL LUCY CORTE DE ÁRVORE DEFERIDO. ENTRAR EM CONTATO COM A SEMA	Processo: Interessado: Endereço de ação: Assunto: Resultado:	6832/2014 IVAN BORGATTO RUA RAMOS DE AZEVEDO, 243 – CENTRO PODA DE ÁRVORE DEFERIDO
Processo: Interessado: Endereço de ação: Assunto: Resultado:	3537/2014 ORSELIO PEREIRA JUNIOR RUA ROMILDA PERAGALLO ACQUAVIVA, 234 – WANEL VILLE V PODA DE ÁRVORE DEFERIDO	Processo: Interessado: Endereço de ação: Assunto: Resultado:	6883/2014 MARIA HELENA DE LOURDES PHILLIPS MENDES RUA ORGULINA CARDOSO DE MESQUITA, 50 – JD DAS MAGNOLIAS PODA DE ÁRVORE DEFERIDO
Processo: Interessado: Endereço de ação: Assunto: Resultado:	5593/2014 ASSOCIAÇÃO EDUCACIONAL SANTA RITA DE CASSIA RUA VITOR CARONE – JD DAS FLORES PODA DE ÁRVORE DEFERIDO	Processo: Interessado: Endereço de ação: Assunto: Resultado:	5635/2014 DANIEL PERES MARTINS RUA DRACENA, 261 – JD LEOCADIA CORTE DE ÁRVORE INDEFERIDO
Processo: Interessado: Endereço de ação: Assunto: Resultado:	5610/2014 DALMA FERREIRA DE MEDEIROS RUA OSWALDO AZEVEDO SAMPAIO, 410 - SAO JOAO PODA DE ÁRVORE DEFERIDO	Processo: Interessado: Endereço de ação: Assunto: Resultado:	258/2014 DAVID LUCAS EVANGELISTA RUA COMENDADOR BARBERO, 63 – PARADA DO ALTO CORTE DE ÁRVORE DEFERIDO. ENTRAR EM CONTATO COM A SEMA
Processo: Interessado: Endereço de ação: Assunto: Resultado:	5705/2014 JOSE GREGORIO DE BARROS RUA AUREO ARRUDA, 107 – JULIO DE MESQUITA PODA DE ÁRVORE DEFERIDO	Processo: Interessado: Endereço de ação: Assunto: Resultado:	6737/2014 ROSANA KUSUKI RUA DOUTOR OSMAR MACIEL, 557 – CENTRAL PARQUE PODA DE ÁRVORE DEFERIDO
Processo: Interessado: Endereço de ação: Assunto: Resultado:	5724/2014 EUNICE DA SILVA DE ANDRADE AV GENERAL OSORIO, 1477 – TRUJILLO PODA DE ÁRVORE DEFERIDO	Processo: Interessado: Endereço de ação: Assunto: Resultado:	6736/2014 JOVELINA TANIGUCHI SATO RUA ROMAO RAMOS DOS SANTOS, 487 – ESMERALDA PODA DE ÁRVORE DEFERIDO
Processo: Interessado: Endereço de ação: Assunto: Resultado:	6314/2014 EMILIA VIANA FAZOLIN RUA FOSCHI BADDINI, 14 – SANTANA PODA DE ÁRVORE DEFERIDO	Processo: Interessado: Endereço de ação: Assunto: Resultado:	6473/2014 DEBORA GOMES PINTO DA SILVA VEBER RUA MARIA DOMINGAS MILEGO, 362 – VERA CRUZ PODA DE ÁRVORE DEFERIDO
Processo: Interessado: Endereço de ação: Assunto: Resultado:	2688/2014 ESTANISLAU DIAS CORTEZ RUA RENATO ARAUJO, 58 – SANDRA PODA DE ÁRVORE DEFERIDO	Processo: Interessado: Endereço de ação: Assunto: Resultado:	7454/2014 MIGUEL LOEBMANN AV GENERAL OSORIO, 921 – TRUJILLO PODA DE ÁRVORE DEFERIDO
Processo: Interessado: Endereço de ação: Assunto: Resultado:	6309/2014 MARIA CAROLINA LESSA TORTELLO RUA GUSTAVO ALVARENGA, 162 – ANA MARIA PODA DE ÁRVORE DEFERIDO	Processo: Interessado: Endereço de ação: Assunto: Resultado:	7523/2014 DIONISIO ZORZENONE AL DAS PAPOULAS, 495 – SIMUS CORTE DE ÁRVORE INDEFERIDO
Processo: Interessado: Endereço de ação: Assunto: Resultado:	6310/2014 LEANDRO MONTEIRO NUNES NETO RUA GUSTAVO ANGELO ALVARENGA, 168 – ANA MARIA PODA DE ÁRVORE DEFERIDO	Processo: Interessado: Endereço de ação: Assunto: Resultado:	7716/2014 IVO DE LIMA RUA JORGE CARACANTE, 150 – VL SANTA THERESA PODA DE ÁRVORE DEFERIDO
Processo: Interessado: Endereço de ação: Assunto: Resultado:	6419/2014 REVERTE BERNARDI TOZI RUA FRANCISCO CAMARGO CESAR, 245 – CENTRAL PARQUE PODA DE ÁRVORE DEFERIDO	Processo: Interessado: Endereço de ação: Assunto: Resultado:	16241/2012 ARISTIDES BATISTA DA CUNHA RUA ARY ANNUNCIATO, 305 – ATILIO SILVANO PODA DE ÁRVORE DEFERIDO

Processo: Interessado: Endereço de ação: Assunto: Resultado:	7371/2014 ANTONIO JEHOVAH DE MENEZES JUNIOR RUA JOSE GONÇALVES, 330 – JD SAO PAULO PODA DE ARVORE DEFERIDO	Processo: Interessado: Endereço de ação: Assunto: Resultado:	1972/2014 OSMAR SOARES DE LIMA RUA JOSE GABRIOTTI, 499 – NOVA SOROCABA CORTE DE ARVORE DEFERIDO. ENTRAR EM CONTATO COM A SEMA
Processo: Interessado: Endereço de ação: Assunto: Resultado:	2196/2014 LINDOVAL SANTANA PRAÇA NABEK SHIROMA – JD EMILIA PODA DE ARVORE DEFERIDO	Processo: Interessado: Endereço de ação: Assunto: Resultado:	9368/2014 PAULO CESAR FREIRE AV MOREIRA CESAR, 437 – CENTRO PODA DE ARVORE DEFERIDO
Processo: Interessado: Endereço de ação: Assunto: Resultado:	7717/2014 ANTONIA DOMINGUES DA CRUZ RUA VALTER GOMES, 511 – JULIO DE MESQUITA PODA DE ARVORE DEFERIDO	Processo: Interessado: Endereço de ação: Assunto: Resultado:	8597/2014 EURIDES PINHEIRO RUA ANTONIO AIDAR, 432 – TRES MENINOS PODA DE ARVORE DEFERIDO
<b>Secretaria do Meio Ambiente</b> <b>Área de Licenciamento, Controle e Fiscalização Ambiental</b> <b>Divisão de Licenciamento e Controle Ambiental</b> <b>Rua Campos Salles, 850 – Vila Assis – Telefone: 3219-2280</b>		Processo: Interessado: Endereço de ação: Assunto: Resultado:	8935/2014 MARLENE JACINA RUA ARLINDO DE BARROS DIAS, 26 – JD MONTE YEHI PODA DE ARVORE DEFERIDO
Através da presente, a Área de Licenciamento, Controle e Fiscalização Ambiental da Secretaria do Meio Ambiente notifica:		Processo: Interessado: Endereço de ação: Assunto: Resultado:	2117/2014 ANDRE VARGAS PORTEIRO RUA ISIDRO SANCHES, 390 – CAJURU DO SUL CORTE DE ARVORE INDEFERIDO
Processo: Interessado: Endereço de ação: Assunto: Resultado:	4066/2014 CARMELITA DE CAMARGO PADILHA RUA DOUTOR BENEDITO CARDOSO FRANCO, 60 – ESPIRITO SANTO CORTE DE ARVORE DEFERIDO. ENTRAR EM CONTATO COM A SEMA	Processo: Interessado: Endereço de ação: Assunto: Resultado:	7805/2014 ADRIANA GOMES VEIGA DE SOUSA RUA ARARAQUARA, 210 – LEOCADIA CORTE DE ARVORE INDEFERIDO
Processo: Interessado: Endereço de ação: Assunto: Resultado:	7879/2014 MARIA SANTANA DE BRITO RUA MASCARENHAS CAMELO, 1112 – VL SANTANA PODA DE ARVORE DEFERIDO	Processo: Interessado: Endereço de ação: Assunto: Resultado:	6468/2014 JOSE THEODORO CAMPOS ROCHA AV VINICIUS DE MORAES, 1640 – SÃO BENTO CORTE DE ARVORE INDEFERIDO
Processo: Interessado: Endereço de ação: Assunto: Resultado:	7855/2014 SANDRA LOURDES RIBEIRO DE LIMA RUA PROF PASCHOAL VISCONTI, 262 – IPANEMA PODA DE ARVORE DEFERIDO	Processo: Interessado: Endereço de ação: Assunto: Resultado:	2118/2014 LIDIA ANTUNES DE OLIVEIRA RUA GENERAL OSORIO, 339 – VL CARVALHO CORTE DE ARVORE INDEFERIDO
Processo: Interessado: Endereço de ação: Assunto: Resultado:	7940/2014 VANI VANDA BENEDETTI LOPES RUA JOAO FERREIRA DA SILVA, 962 – ARVORE GRANDE PODA DE ARVORE DEFERIDO	Processo: Interessado: Endereço de ação: Assunto: Resultado:	7335/2014 WALDAIR MARTINS RUA ROBERTO FLORIO SANTANA, 209 – PQ SÃO BENTO CORTE DE ARVORE INDEFERIDO
Processo: Interessado: Endereço de ação: Assunto: Resultado:	7861/2014 IZAURA COSTA RUA JOSE DE ALENCAR, 145 – VL DELGADO ROMANO PODA DE ARVORE DEFERIDO	Processo: Interessado: Endereço de ação: Assunto: Resultado:	6772/2014 ANIZIO LEME RUA SONIA MARIA MARTINES DIAS, 235 – JD ARCO IRIS CORTE DE ARVORE DEFERIDO. ENTRAR EM CONTATO COM A SEMA
Processo: Interessado: Endereço de ação: Assunto: Resultado:	7468/2014 MARCOS ROGERIO GRIGNOLLI RUA SARGENTO BENEDITO NARCISO DE PINHO, 50 – JD DAS ESTRAELAS PODA DE ARVORE DEFERIDO	Processo: Interessado: Endereço de ação: Assunto: Resultado:	4675/2014 BENEDITA APARECIDA VALADAO LURATO RUA FREITAS JUNIOR, 247 – NOVA SOROCABA CORTE DE ARVORE DEFERIDO. ENTRAR EM CONTATO COM A SEMA
Processo: Interessado: Endereço de ação: Assunto: Resultado:	7769/2014 SAR EMPREENDIMENTOS E PARTICIPAÇÕES S/A RUA MARECHAL DEODORO DA FONSECA – VL LUCY PODA DE ARVORE DEFERIDO	Processo: Interessado: Endereço de ação: Assunto: Resultado:	4646/2014 MARIA TEREZA SCHIAN VIEIRA DE CAMARGO RUA SCIPIONI LANDULFO, 225 – CENTRAL PARQUE CORTE DE ARVORE DEFERIDO. ENTRAR EM CONTATO COM A SEMA
Processo: Interessado: Endereço de ação: Assunto: Resultado:	5637/2014 CCM SERVIÇOS MEDICOS LTDA RUA MARTINICA, 265 – JD AMERICA CORTE DE ARVORE DEFERIDO. ENTRAR EM CONTATO COM A SEMA	Processo: Interessado: Endereço de ação: Assunto: Resultado:	5612/2014 JOAO BATISTA FERREIRA RUA LUIZ SEVERIANO, 91 – SONIA CORTE DE ARVORE DEFERIDO. ENTRAR EM CONTATO COM A SEMA
Processo: Interessado: Endereço de ação: Assunto: Resultado:	4067/2014 CARMELINA DE CAMARGO PADILHA RUA DOUTOR BENEDITO CARDOSO FRANCO, 48 – ESPIRITO SANTO CORTE DE ARVORE INDEFERIDO	Processo: Interessado: Endereço de ação: Assunto: Resultado:	9362/2014 ADAUTO VIEIRA DE CAMARGO RUA PAULO EIRO, 391 – SAO BENTO PODA DE ARVORE DEFERIDO
Processo: Interessado: Endereço de ação: Assunto: Resultado:	5185/2014 ROBERTO RISTA RUA JOAO MARTINI NETTO, 67 – DEOLINDA GUERRA CORTE DE ARVORE INDEFERIDO	Processo: Interessado: Endereço de ação: Assunto: Resultado:	8975/2014 JOAO BATISTA HERCULANO NOGUEIRA RUA PROF JOAQUIM MONTEIRO DE CARVALHO, 358 – IPIRANGA PODA DE ARVORE DEFERIDO
Processo: Interessado: Endereço de ação: Assunto: Resultado:	20135/2012 JURANDIR ANTONIO LEITE RUA CLEMENTINA DE JESUS, 72 – JULIO DE MESQUITA FILHO CORTE DE ARVORE INDEFERIDO	Processo: Interessado: Endereço de ação: Assunto: Resultado:	9479/2014 NELSON JOSE DE CARVALHO RUA MATHEUS HADDAD, 66 – JD DAS MAGNOLIAS PODA DE ARVORE DEFERIDO
Processo: Interessado: Endereço de ação: Assunto: Resultado:	4037/2014 OSVALDIR ROBERTO ROSA RUA DOS ANTURIOS, 197 – SIMUS CORTE DE ARVORE INDEFERIDO	Processo: Interessado: Endereço de ação: Assunto: Resultado:	8054/2014 CONDOMINIO RESIDENCIAL PARQUE DAS ARVORES ALAMEDA PROF HORACIO RIBEIRO, 277 – JD DULCE PODA DE ARVORE DEFERIDO
Processo: Interessado: Endereço de ação: Assunto: Resultado:	4004/2014 ASSOCIAÇÃO DOS AMIGOS DOS BAIRROS SANTA ROSALIA RUA EDMIR ANTONIO DIGIAMPIETRI, 89 – JULIO DE MESQUITA CORTE DE ARVORE INDEFERIDO	Processo: Interessado: Endereço de ação: Assunto: Resultado:	4888/2014 ELZA KIRILO AV DOUTOR ARTUR BERNARDES, 381 – VL GABRIEL PODA DE ARVORE DEFERIDO
Processo: Interessado: Endereço de ação: Assunto: Resultado:	5127/2014 ANA MARIA DO ESPIRITO SANTO RAMOS RUA MARIO DE CAMPOS LIMA, 996 – JULIO DE MESQUITA CORTE DE ARVORE INDEFERIDO	Processo: Interessado: Endereço de ação: Assunto: Resultado:	2528/2014 VERA LUCIA NEUMANN RUA BERNARDO DE AZEVEDO, 280 – MARIA DO CARMO CORTE DE ARVORE DEFERIDO. ENTRAR EM CONTATO COM A SEMA
Processo: Interessado: Endereço de ação: Assunto: Resultado:	9024/2013 WILSON DE AGOSTINHO RUA JOÃO CRESPO LOPES, 160 – JD AMERICA CORTE DE ARVORE INDEFERIDO	Processo: Interessado: Endereço de ação: Assunto: Resultado:	2527/2014 IRENE RODALINA DIAS RUA PAULINO AYRES DE AGUIRRE, 377 – MARIA DO CARMO CORTE DE ARVORE DEFERIDO. ENTRAR EM CONTATO COM A SEMA
Processo: Interessado: Endereço de ação: Assunto: Resultado:	6798/2014 ANTONIO DESTRO RUA RUGGERO RUGGERI, 64 – BARCELONA CORTE DE ARVORE DEFERIDO. ENTRAR EM CONTATO COM A SEMA	Processo: Interessado: Endereço de ação: Assunto: Resultado:	4889/2014 JOSE MOACIR DE CAMPOS RUA CONEGO JOSE BELOTTI, 238 – MARIA DO CARMO CORTE DE ARVORE INDEFERIDO
Processo: Interessado: Endereço de ação: Assunto: Resultado:	5003/2014 TERESA CELESTINA DE SOUZA RUA JOVELINA MARIA DE BRITO, 500 – NOVA ESPERANÇA CORTE DE ARVORE INDEFERIDO	Processo: Interessado: Endereço de ação: Assunto: Resultado:	36372/2013 ANTONIO MANOEL GUTIERREZ RUA SOUZA MORAES, 120 – VL SANTANA CORTE DE ARVORE INDEFERIDO
Processo: Interessado: Endereço de ação: Assunto: Resultado:	3025/2014 MARY ELAINE COSTA TOZI RUA EUGENIO TOLEDO PEREIRA, 141 – CENTRAL PARQUE CORTE DE ARVORE DEFERIDO. ENTRAR EM CONTATO COM A SEMA	Processo: Interessado: Endereço de ação: Assunto: Resultado:	6715/2014 GERCINO GUIMARAES RIBEIRO RUA PLAUTILIA SAMPOGNA DA S ANGELOTTI, 87 – ABAETE CORTE DE ARVORE INDEFERIDO
Processo: Interessado: Endereço de ação: Assunto: Resultado:	8013/2014 CLAUDIA MORAES BARROS PIRONI RUA FRANCA, 256 – VL NOVA SOROCABA PODA DE ARVORE DEFERIDO	Processo: Interessado: Endereço de ação: Assunto: Resultado:	7376/2014 WAGNER APARECIDO DE SOUZA E OUTROS RUA MAJOR JOAQUIM SILVERIO, 205 – VL GABRIEL CORTE DE ARVORE INDEFERIDO
Processo: Interessado: Endereço de ação: Assunto: Resultado:	8065/2014 PAULO CESAR MORAIS RUA ALVARO FERREIRA, 45 – JD EMILIA PODA DE ARVORE DEFERIDO	Processo: Interessado: Endereço de ação: Assunto: Resultado:	3221/2014 JOE LUIZ VIEIRA GARCIA NOVO RUA BARAO COTEGIPE, 12 – VL LEAO CORTE DE ARVORE INDEFERIDO
Processo: Interessado: Endereço de ação: Assunto: Resultado:	13361/2013 IVONE GOMES DA SILVA RUA OLEGARIO GOMES CORREA, 60 – BRIGADEIRO TOBIAS CORTE DE ARVORE DEFERIDO. ENTRAR EM CONTATO COM A SEMA	Processo: Interessado: Endereço de ação: Assunto: Resultado:	9973/2014 AUTOMECCOMERCIAL DE VEICULOS LTDA AV DARCI CARVALHO DAFFERNER, 300 – ALTO DA BOA VISTA PODA DE ARVORE DEFERIDO
Processo: Interessado: Endereço de ação: Assunto: Resultado:	8238/2014 CREUZA MARIA ANGELO OLIVEIRA RUA TALA MIGUEL, 52 – VL SANTANA PODA DE ARVORE DEFERIDO	Processo: Interessado: Endereço de ação: Assunto: Resultado:	9997/2014 MARIA ISABEL AYRES LEAL RUA BERNARDO FERRAZ DE ALMEIDA, 90 – VL ALCOLEA PODA DE ARVORE DEFERIDO
Processo: Interessado: Endereço de ação: Assunto: Resultado:	8503/2014 ALEXANDRE G. SENNE DE MORAES RUA FRANCA, 80 – JD EUROPA PODA DE ARVORE DEFERIDO	Processo: Interessado: Endereço de ação: Assunto: Resultado:	10002/2014 NIRALDINA DA SILVA VIZONE RUA COMENDADOR HERMELINO MATARAZZO, 1311 – REGIAO NORTE PODA DE ARVORE DEFERIDO
Processo: Interessado: Endereço de ação:		Processo: Interessado: Endereço de ação:	9540/2014 MARIA JULIA PENZA CORREA RUA MARECHAL COSTA E SILVA, 188 – JD SANDRA CORTE DE ARVORE DEFERIDO
Processo: Interessado: Endereço de ação:		Processo: Interessado: Endereço de ação:	10039/2014 GLEDSON DE ARAUJO FERREIRA RUA LUCIA DETATE VANDEBRAL, 75 – EDEN PODA DE ARVORE DEFERIDO
Processo: Interessado: Endereço de ação:		Processo: Interessado: Endereço de ação:	8953/2014 BENEDICTA APARECIDA DE OLIVEIRA RUA BENEDITO GABRIEL, 36 – ATILIO SILVANO

Assunto:	PODA DE ARVORE
Resultado:	DEFERIDO
Processo:	10535/2014
Interessado:	GERALDA DE OLIVEIRA FARIAS
Endereço de ação:	RUA ANGELINA PELIZARI COSTA, 123 – MINEIRÃO
Assunto:	PODA DE ARVORE
Resultado:	DEFERIDO
Processo:	10565/2014 e 10566/2014
Interessado:	ANSELMO ROLIM NETO
Endereço de ação:	RUA CARLOS RENE EGG – SAO BENTO
Assunto:	PODA DE ARVORE
Resultado:	DEFERIDO
Processo:	10664/2014
Interessado:	AGENOR PROENÇA NETO
Endereço de ação:	RUA CANUTO PASSOS, 72 – WANEL VILLE
Assunto:	PODA DE ARVORE
Resultado:	DEFERIDO
Processo:	11170/2014
Interessado:	MARIA LUCIA RUSSO
Endereço de ação:	RUA RAUL POMPEIA, 314 – VL MARTHA
Assunto:	PODA DE ARVORE
Resultado:	DEFERIDO
Processo:	7385/2014
Interessado:	MARIA DE LOURDES LAO CORREA
Endereço de ação:	RUA PAES LEME, 115 – VL SANTANA
Assunto:	PODA DE ARVORE
Resultado:	DEFERIDO

Processo:	11228/2014
Interessado:	ANSELMO ROLIM NETO
Endereço de ação:	RUA JULIO MAGALHAES JUNIOR - MINEIRÃO
Assunto:	PODA DE ARVORE
Resultado:	DEFERIDO
Processo:	6380/2014
Interessado:	MARLENE RODRIGUES SIVIERO CAMPOS
Endereço de ação:	RUA GUIA LOPES, 196 – VL CARVALHO
Assunto:	CORTE DE ARVORE
Resultado:	INDEFERIDO
Processo:	18345/2011
Interessado:	OLEZIA MARIA VICENTE
Endereço de ação:	RUA AIMORES, 285 – VL PROGRESSO
Assunto:	CORTE DE ARVORE
Resultado:	INDEFERIDO
Processo:	8082/2014
Interessado:	NELSON ZAMUR
Endereço de ação:	AV PEREIRA DA SILVA, 528 – SANTA ROSALIA
Assunto:	PODA DE ARVORE
Resultado:	DEFERIDO
Processo:	4890/2014
Interessado:	LINDOLFO PEDROSO
Endereço de ação:	RUA PASCHOAL LEITE PAES, 164 – VL PROGRESSO
Assunto:	CORTE DE ARVORE
Resultado:	INDEFERIDO
Processo:	35503/2013
Interessado:	LUIZ ADAO PINTO
Endereço de ação:	RUA BERNARDINO JOSE DE BARROS, 155 – MARIA DO CARMO
Assunto:	CORTE DE ARVORE
Resultado:	INDEFERIDO
Processo:	6702/2014
Interessado:	NELSON FERREIRA DA SILVA
Endereço de ação:	RUA DOUTOR BRAULIO GUEDES DA SILVA, 422 – SANTA ROSALIA
Assunto:	CORTE DE ARVORE
Resultado:	INDEFERIDO
Processo:	6894/2014
Interessado:	CONRADO SCHADT
Endereço de ação:	RUA JULIO RIBEIRO, 59 – VL SANTANA
Assunto:	CORTE DE ARVORE
Resultado:	INDEFERIDO
Processo:	7449/2014
Interessado:	ATIVA NEW CORRETORA DE SEGUROS LTDA
Endereço de ação:	AV GENERAL OSORIO, 55 – TRUJILLO
Assunto:	CORTE DE ARVORE
Resultado:	INDEFERIDO
Processo:	2406/2014
Interessado:	WLADMIR AUGUSTO DE CARVALHO
Endereço de ação:	RUA RAMON CARMONA, 13 – VL CARVALHO
Assunto:	CORTE DE ARVORE
Resultado:	INDEFERIDO
Processo:	4855/2014
Interessado:	EDMARA APARECIDA PARRA MELATI
Endereço de ação:	RUA JORGE KENWORTHY, 163 – HORTENCIA
Assunto:	CORTE DE ARVORE
Resultado:	INDEFERIDO
Processo:	28232/2013
Interessado:	JORGINA SOARES ERRADOR
Endereço de ação:	RUA PEDRO JOSE SENGER, 583 – VL HARO
Assunto:	CORTE DE ARVORE
Resultado:	DEFERIDO

# SEMES

Secretaria de Esporte e Lazer

## CAMPEONATO MUNICIPAL DE FUTEBOL

### Circular nº 022/14

A Secretaria de Esporte e Lazer – SEMES informa a relação de atletas, que em razão do 3º cartão amarelo, deverão cumprir SUSPENSÃO AUTOMÁTICA nas rodadas dos dias 26 e 27 de abril (sábado e domingo) nos campeonatos de futebol, conforme segue:

### “Veterano da 1ª Divisão”

CADASTRO	ATLETA	EQUIPE
5171	ANDERSON HENRIQUE ESCARPIM	ALÉM PONTE EC
662	ANDRÉ LUIS MOL DE CARVALHO	EC SÃO CRISTÓVÃO
801	MARCELO PEREIRA DA SILVA	AA VILA CARVALHO
4911	ROGÉRIO DA SILVA LISBOA	AA APARECIDINHA
649	RONALDO CONTO DE MACEDO	AA VILA CARVALHO

### “Taça Cidade de Sorocaba”

CADASTRO	ATLETA	EQUIPE
1193	ANDRE LUIZ RAMOS LEITE	EC PARANAZINHO
1089	BRUNO ELIAS DE FARIA GARCIA	EC JARDIM PLANALTO
96	DANIEL CAVALHEIRO C SIMONI	CA JOÃO ROMÃO
3291	FRANK ROBERT MORENO DIAS	IPÊ FC
152	PAULO HENRIQUE LOPES	GE NOVA SOROCABA
1849	WELINTON JOSE DA S BARBOSA	CA JOÃO ROMÃO

**ATENÇÃO:** Este comunicado visa tornar público o controle de cartões dentro do Campeonato. Sua eventual NÃO publicação ou incorreção não isenta o atleta do cumprimento da suspensão automática, posto ser obrigação da sua agremiação fazer o respectivo controle.

Sorocaba, 23 de abril de 2014.

Ivan Gonçalves Jardim Filho  
Chefe da Divisão de Gestão de Eventos Esportivos

## Campeonato Municipal de Futebol Veterano da 1ª Divisão

### Circular nº 024/14

A Secretaria de Esporte e Lazer – SEMES, no uso de suas atribuições, em especial ante o disposto nos artigos 13 e 14 (alínea “A”) do Regulamento Geral dos Campeonatos Municipais de Futebol (RGCMF), instituído pela Lei nº 8.474, de 27 de maio de 2008, RESOLVE:

Remarcar o jogo não realizado, válido pela 2ª rodada, conforme data e horário a seguir:

01 de maio (quinta-feira)

Hora	Gr/J g	Local	Mandante	Gol	Gol	Visitante
15:30	A/0 7	Estádio “Wilson de Abreu”	EC Paineiras			AA Avenida

#### Endereço do Local:

- Estádio “Wilson de Abreu” (Lago Country FC) - Rua: Francelino de Abreu, nº 310 - Itavuvu

Sorocaba, 23 de abril de 2014.

Ivan Gonçalves Jardim Filho  
Chefe da Divisão de Gestão de Competições Esportivas

# SEMOP

Secretaria de Mobilidade, Desenvolvimento Urbano e Obras

## EDITAL SEMOP Nº 005/2014

(Conforme Lei nº 8.270 de 24/Set/2.007)

**Assunto :** Audiência pública para construção de um condomínio residencial multifamiliar, a ser realizada no dia 9 de maio de 2014, às 10:00, no Paço Municipal, no andar térreo.

**Proprietário :** MRV Engenharia e Participações Ltda.

**Local :** Rua: João Wagner Wey e Rodovia Raposo Tavares, Bairro Vossoroça, Sorocaba/SP.

**Área do Terreno:** 52.524,713 m<sup>2</sup>

**Matrícula:** nº 59.312- 2º ORI de Sorocaba/SP.

**Processo:** nº 30.417/2.012

A Prefeitura de Sorocaba, através da Secretaria de Mobilidade, Desenvolvimento Urbano e Obras, torna público que realizará **nova** AUDIÊNCIA PÚBLICA no dia 9 de maio de 2014, às 10:00, no Paço Municipal, andar térreo, para o pedido de construção de um condomínio residencial multifamiliar, composto de 22 prédios de apartamentos e demais áreas comuns, que totalizam 38.427,60 m<sup>2</sup> de área construída, de propriedade da MRV Engenharia e Participações Ltda., a ser construído na Rua: João Wagner Wey e Rodovia Raposo Tavares, Bairro Vossoroça, Sorocaba/SP, em terreno de 52.524,713 m<sup>2</sup> conforme matrículas nº 59.312- 2º ORI de Sorocaba/SP, que deu entrada nesta Municipalidade, através do Processo Administrativo nº 30.417/2.012, para o qual foi apresentado o RIVI- Relatório de Impacto de Vizinhança para o EIV- Estudo de Impacto de Vizinhança desenvolvido para o local.

A referida audiência terá a seguinte pauta:

- 1) Apresentação do Plano Diretor Físico Territorial e de Mobilidade Urbana- 20min.;
- 2) Apresentação do projeto pela MRV Engenharia e Participações Ltda. - 20 min.;
- 3) Discussão com os presentes – 30 min.

Após a audiência será publicada ata da mesma.

E, para que chegue ao conhecimento de todos, é expedido o presente Edital.

Sorocaba, 22 de abril de 2014.

**ANTONIO BENEDITO BUENO SILVEIRA**

Secretário de Mobilidade, Desenvolvimento Urbano e Obras

# SPG

## Secretaria de Planejamento e Gestão

### NOTIFICAÇÃO

**NOTIFICAMOS** os interessados abaixo relacionados que foram deferidas as solicitações de **Cópias de Processo** (cópias integrais e parciais).

Referidas cópias devem ser retiradas no **Protocolo Geral**, localizado no térreo do Paço Municipal, no horário das 8h00 às 16h00, de 2ª a 6ª Feira, no prazo de 07 (sete) dias úteis. Decorrido esse prazo, os documentos xerografados serão encaminhados para arquivo.

PROCESSO	INTERESSADO	SOLICITANTE
000151 / 2004	ALCIDES SOARES	REGINALDOO DE JESUS PINTO
011306 / 2005	BARBARA DE JESUS GONELLI	BARBARA DE JESUS GONELLI
013204 / 2004	CARMELINO ANTONIO DA SILVA	ARNALDO ULISSES REIS
016682 / 2007	CARREFOUR COMERCIO E INDÚSTRIA LTDA.	LUCAS DOMENE DE AQUINO
027017 / 2012	CESIRA MIRIM	CESIRA MIRIM
035180 / 2013	IEDA REGINA LOCATELI MOREIRA	IEDA REGINA LOCATELI MOOREIRA
803223 / 1979	JOSÉ BATISTA DOS SANTOS	ANA PAULA MALDONADO RIBEIRO
014031 / 1989	JOSÉ CARLOS DE OLIVEIRA	JOSÉ FERRER DA SILVA
030628 / 2012	JOSÉ CARLOS PIAIA GUILHERME	ISABEL CRISTINA PIAIA
015181 / 1991	JOSÉ LUIZ PASSINI	JOSÉ FRANCISCO SANCHES
019087 / 2013	LUIZ CALVO RAMIRES, MANOEL CALVO RAMIRES E FELIX C. RAMIRES	LUIZ CALVO RAMIRES, MANOEL CALVO RAMIRES E FELIX C. RAMIRES
004993 / 2014	MARCO ANTONIO SPINOSSI FIEL	ANA LÚCIA ROMERA VARGAS
018183 / 2004	MARIA CRISTINA FERNANDES CAMARGO	BENEDITO DE OLIVEIRA MARTINS
002955 / 2013	MARIA DA PENHA ALEIXO LOPES	JOSÉ CARLOS FRANCISCO DE SOUZA
024107 / 2003	MARIA DAS NEVES VARGA	MARIA DAS NEVES VARGA
034544 / 2013	MARIA JOSÉ ANTUNES ROCHA RODRIGUES DA COSTA	MARIA JOSÉ ANTUNES ROCHA RODRIGUES DA COSTA
016918 / 2006	MRV CONSTRUÇÕES LTDA.	RUBENS TADEU DOMINGUES
004014 / 2013	NELSON MARCOLINO	NELSON MARCOLINO
006880 / 2006	ROSENEIDE APARECIDA TEIXEIRA	LUIZ HENRIQUE FERRAZ
003198 / 2011	SILVIA AMARAL COSTA	SILVIA AMARAL COSTA FERREIRA
007418 / 2002	WAGNER ANTONIO DE FIGUEIREDO	WAGNER ANTONIO DE FIGUEIREDO

Sorocaba, 23 de Abril de 2014.

**MARCOS APARECIDO PIARDI**  
Chefe da Divisão de Gestão de Documentos

## SEDES

## Secretaria de Desenvolvimento Social

## EDITAL

Edith Maria Carboggini Di Giorgi, Secretária Municipal de Desenvolvimento Social, no uso de suas atribuições legais e de acordo com a Lei nº 6968 de 19 de fevereiro de 2004, vem a público CONVOCAR as entidades promotoras da Defesa dos Direitos da Segurança Alimentar e Nutricional ou prestadoras de serviços às pessoas e comunidades para a eleição dos 14 (catorze = 2/3) membros representantes dessas entidades e seus respectivos suplentes, com assento no Conselho Municipal de Segurança Alimentar e Nutricional de Sorocaba – CONSEA; CONSIDERANDO a necessidade de prorrogação do prazo para inscrições, informa que:

- A Assembleia ocorrerá no dia 23 de maio de 2014, no Auditório da Secretaria de Desenvolvimento Social localizada à Rua Santa Cruz, 116 – Centro – Sorocaba, no horário das 08:00h até às 12:00h.
- As entidades interessadas indicarão um representante, que votará e poderá ser votado, mediante prévia inscrição no período do dia 28 de abril a 13 de Maio de 2014.
- Terão direito a voto os representantes indicados como candidato ao CONSEA Sorocaba, por cada entidade durante a Assembleia. Em caso de empate, será eleito o candidato de maior idade.
- Para inscrição dos candidatos, deverão ser apresentados os seguintes documentos:  
Das entidades :  
a) Cópia do cartão CNPJ;  
b) Cópia do Estatuto da Entidade;  
c) Cópia da Lei que declarou Utilidade Pública Municipal;  
d) Cópia da Ata de Eleição e Posse da atual Diretoria;  
e) Ofício em papel timbrado, assinado pelo presidente da entidade, indicando seu representante;  
f) Ficha de Inscrição (Anexo 1), devidamente preenchida e assinada pelo presidente da entidade.
- As Fichas de Inscrição estão disponíveis desde a primeira publicação deste Edital no dia 14 de março de 2014, e podem ser retiradas de segunda a sexta, das 9:00h às 15:00h, na Secretaria de Desenvolvimento Social: Rua Santa Cruz, 116 – Centro – Sorocaba, com Sílvia Campos Tudella, na sala do Conselho Municipal de Assistência Social (CMAS). As Fichas de Inscrição podem ainda serem solicitadas pelo e-mail conseasorocaba@gmail.com.
- Os documentos listados deverão ser entregues das 9:00 h do dia 28 ABRIL ao dia 13 de MAIO de 2014, de segunda a sexta, das 9:00h às 15:00h, na Secretaria de Desenvolvimento Social à Rua Santa Cruz, 116 – Centro – Sorocaba, aos cuidados de Sílvia Campos Tudella, na sala do Conselho Municipal de Assistência Social (CMAS).
- As entidades que apresentaram documentação no primeiro período de inscrição não precisarão repetir o processo.
- Os casos omissos serão decididos pela Comissão Organizadora.

Sorocaba, 23 de Abril de 2014

Edith Maria Carboggini Di Giorgi  
Secretária Municipal de Desenvolvimento Social

ANEXO 1  
FICHA DE INSCRIÇÃO DA ENTIDADE

## Dados da Entidade:

Nome: \_\_\_\_\_ CNPJ: \_\_\_\_\_  
Endereço: \_\_\_\_\_  
Bairro: \_\_\_\_\_ Município: \_\_\_\_\_ Cep: \_\_\_\_\_ Telefone(s): \_\_\_\_\_  
( ) \_\_\_\_\_ Fax(s) ( ) \_\_\_\_\_ E-mail: \_\_\_\_\_

## Dados do Representante da Entidade/ Movimento:

Nome: \_\_\_\_\_ RG: \_\_\_\_\_  
Telefone: \_\_\_\_\_ E-mail: \_\_\_\_\_

## Documentos necessários para inscrição:

- Cópia do cartão CNPJ;
  - Cópia do Estatuto da Entidade;
  - Cópia da Lei que declarou Utilidade Pública Municipal;
  - Cópia da Ata de Eleição e Posse da atual Diretoria;
  - Ofício em papel timbrado, assinado pelo presidente da entidade, indicando seu representante;
  - Ficha de Inscrição, devidamente preenchida e assinada pelo presidente da entidade.
- OBS.: Não serão aceitas inscrições com documentação pendente.

Data \_\_\_\_/\_\_\_\_/\_\_\_\_

## Assinatura do Presidente

A Ficha de Inscrição e os documentos listados deverão ser entregues das 9:00h do dia 28 de Abril de 2014 às 15:00h do dia 13 de Maio de 2014, de segunda a sexta, das 9:00h às 15:00h, na Secretaria de Desenvolvimento Social à Rua Santa Cruz, 116 – Centro – Sorocaba, aos cuidados de Sílvia Campos Tudella, na sala do Conselho Municipal de Assistência Social (CMAS).

## SES

## Secretaria da Saúde

Área da Vigilância em Saúde  
Divisão de Zoonoses  
Av. Eugênio Salerno, 140 – Centro

Através da presente, a Área da Vigilância em Saúde, Divisão de Zoonoses notifica:

Processo: 8.110/2014

Nome: José Etere Catharin  
Endereço: Alameda do Horto, nº 1.105 - Caguassu  
Auto de Imposição de Penalidade nº 13  
Motivo: Não dispôr adequadamente de cadáver de animal do qual era proprietário, dispensando-o em área pública.

Processo: 8.111/2014

Nome: José Etere Catharin  
Endereço: Alameda do Horto, nº 1.105 – Caguassu  
Auto de Imposição de Penalidade nº 14  
Motivo: Manter equídeo em área urbana.

Processo: 8.112/2014

Nome: Ataíde Siqueira  
Endereço: Rua José Soares dos Santos, nº 400 – Ipanema do Meio  
Auto de Imposição de Penalidade nº 15

Motivo: Não adotar as medidas preconizadas pelo Órgão Responsável pelo Controle de Zoonoses, que impeçam a proliferação de animais da fauna sinantrópica (manter duas caixas d'água sem tampa inadequada e antigo reservatório de água sem o devido escoamento, tudo propiciando a proliferação de animais sinantrópicos).

Processo: 35.801/2013

Nome: Rosângela Cristina dos Santos  
Endereço: Rua Rosa Matiel, nº 55 – Colorau  
Auto de Imposição de Penalidade nº 16  
Motivo: Armazenar materiais inservíveis, recicláveis e outros de maneira a proliferar animais sinantrópicos indesejáveis. Manter calhas de maneira irregular, acumulando água, possibilitando a proliferação de animais sinantrópicos. Não efetuar fechamento das entradas do telhado permitindo abrigos de pombos.

Sorocaba, 16 de Abril de 2014.

Daniela Valentim dos Santos  
Diretora de Área da Vigilância em Saúde

Leandro Arruda  
Chefe da Divisão de Zoonoses

Helena Maria de Camargo Silva  
Chefe da Seção de Apoio Administrativo



**OUVIDORIA  
da SAÚDE**  
Respeito ao cidadão

Paço Municipal - Andar Térreo  
Segunda à sexta-feira, das 8h às 17h  
(15) 3238-2526  
ouvidoria@sorocaba.sp.gov.br

Área da Vigilância em Saúde  
Divisão de Vigilância Sanitária  
Av. Dr. Eugênio Salerno, 140  
- Centro  
Tel: (15) 3339-9232

Através da presente, a Área de Vigilância em Saúde, Divisão de Vigilância Sanitária notifica:

1-Processo nº. 0241/14

JBS S/A  
Comércio varejista de carnes - açougue  
Av. Dr. Afonso Vergueiro, 2800 - Lojas 1 e 2 - Vi. Augusta  
Licença de Funcionamento Deferido nº CEVS 355220501-472-000185-1-1

2-Processo nº. 0275/14

Sílvia Grohmann Baptista  
Consultório odontológico tipo I  
Rua Salvador Correa, 855 - s. 03 - Jd. Vergueiro  
Renovação Licença Estab. - Validade: 28/03/2015  
Deferido nº CEVS 355220501-863-001659-1-3  
Renovação Licença Raio X - Validade: 28/03/2015  
Deferido nº CEVS 355220501-863-001660-1-4

3-Processo nº. 1.894/14

Líliã Maria Armbruster Denardi  
Consultório odontológico tipo I  
Av. Dr. Américo Figueiredo, 3645 - s. 02 - Cj. Hab. Julio de Mesquita  
Renovação Licença Estab. - Validade: 01/04/2015  
Deferido nº CEVS 355220501-863-001604-1-5  
Renovação Licença Raio X - Validade: 01/04/2015  
Deferido nº CEVS 355220501-863-001605-1-2

4-Processo nº. 4.978/14

Prevenir - Serviços de Saúde Ltda - ME  
Clínica - ambulatório I  
R. Dr. Moary de Paula Ferraz, 54 - Vi. Lucy  
Licença Inicial Estab. - Validade: 14/03/2015  
Deferido nº CEVS 355220501-863-001724-1-3

5-Processo nº. 4.586/14

Marcos de Assis  
Atividade médica ambulatorial restrita à consulta  
Av. Prof. Arthur Fonseca, 816 - Jd. Emília  
Licença Inicial Estab. - Validade: 27/03/2015  
Deferido nº CEVS 355220501-863-001728-1-2

6-Processo nº. 4.769/14

Miriam Elaine C. Martins Rodriguez  
Serviços de psicologia  
Av. Pereira da Silva, 888 - s. 01 - Jd. Santa Rosália  
Licença Inicial Estab. - Validade: 25/03/2015  
Deferido nº CEVS 355220501-865-000196-1-5

7-Processo nº. 5.165/14

IGM - Serviços de Imunizações Humanas Ltda - ME  
Serviço de vacinação  
Praça Pio XII - 65 - 4º andar - s. 15 - Jd. Santa Rosália  
Licença Inicial Estab. - Validade: 08/04/2015  
Deferido nº CEVS 355220501-863-001731-1-8

8-Processo nº. 5.186/14

Clínica Hiperbárica Sorocaba Ltda  
Unidade de apoio diagnose e terapia - SADT  
R. Terêncio Costa Dias, 788 - Jd. Bertanha  
Licença Inicial Estab. - Validade: 26/03/2015  
Deferido nº CEVS 355220501-864-000274-1-3

9-Processo nº. 5.625/14

Bruna Maria Mansano  
Serviço de psicologia  
Av. Pereira da Silva, 888 - s. 02 - Jd. Santa Rosália  
Licença Inicial Estab. - Validade: 25/03/2015  
Deferido nº CEVS 355220501-865-000195-1-8

10-Processo nº. 0369/14

Sônia Cury Maluf Cozer  
Serviço de psicologia  
R. Rio Grande do Sul, 275 - s. 03 - Centro  
Assunção de Responsabilidade Técnica Substituto de Daniel Maluf Cozer  
Deferido

11-Processo nº. 5.140/14

Macer Droguistas Ltda  
Comércio varejista de produtos farmacêuticos, sem manipulação de fórmulas

R. Riachuelo, 290 - Centro  
Assunção de Responsabilidade Técnica de Felipe Antunes Germano  
Deferido

12-Processo nº. 5.142/14

L. M. Caramanti & Cia Ltda  
Comércio varejista de produtos farmacêuticos, sem manipulação de fórmulas  
R. Quinze de Novembro, 48/52 - Centro  
Assunção de Responsabilidade Técnica de Ângela de Sousa Mendes Nascimento  
Deferido

13-Processo nº. 5.630/14

L.M. Caramanti & Cia Ltda  
Comércio varejista de produtos farmacêuticos, sem manipulação de fórmulas  
Av. Dr. Afonso Vergueiro, 1700 - sl. 01/02 - Vi. Augusta  
Assunção de Responsabilidade Técnica Substituto de Ana Paula de Moraes Xavier  
Deferido

14-Processo nº. 5.631/14

L.M. Caramanti & Cia Ltda  
Comércio varejista de produtos farmacêuticos, sem manipulação de fórmulas  
Av. Dr. Afonso Vergueiro, 1700 - sl. 01/02 - Vi. Augusta  
Assunção de Responsabilidade Técnica de Aline Birocchi Brançam  
Deferido

15-Processo nº. 6.778/14

COOP - Cooperativa de Consumo  
Comércio varejista de produtos farmacêuticos, sem manipulação de fórmulas  
R. Padre Madureira, 255 - Alem Ponte  
Assunção de Responsabilidade Técnica Substituto de Angelo Gabriel Tavares Junior  
Deferido

16-Processo nº. 6.780/14

COOP - Cooperativa de Consumo  
Comércio varejista de produtos farmacêuticos, sem manipulação de fórmulas  
Av. Itavuvu, 3799 - Bº Itavuvu  
Assunção de Responsabilidade Técnica Substituto de Thiago Augusto Arruda Sajo  
Deferido

17-Processo nº. 6.782/14

COOP - Cooperativa de Consumo  
Comércio varejista de produtos farmacêuticos, sem manipulação de fórmulas  
Av. Itavuvu, 3799 - Bº Itavuvu  
Assunção de Responsabilidade Técnica de Letícia Gomes  
Deferido

18-Processo nº. 8.568/14

Fátima Maria Rego Sorocaba - ME  
Comércio varejista de produtos farmacêuticos, sem manipulação de fórmulas  
R. Visconde do Rio Branco, 733 - Vi. Jardini  
Assunção de Responsabilidade Técnica de Viviane Camilo Rosa  
Deferido

19-Processo nº. 9.711/14

Laura Yoshizaki Dini  
Clínica estética I  
R. Dr. Arthur Gomes, 511 - sl. 04/05 - Centro  
Assunção de Responsabilidade Técnica Substituto de Guilherme Polido Pereira  
Deferido

20-Processo nº. 20.202/13

Comunidade Terapeutica Casa de Meu Pai  
Comunidade Terapeutica Estrada de Inhaiba, s/n - cx. 99 - Brigadeiro Tobias  
Assunto: A.I.P.M. nº. 8934 - de 14/02/2014  
Divulga-se o presente processo para que o infrator ou seu representante legal não venha alegar desconhecimento do referido auto de penalidade. Nos termos da legislação vigente, fica concedido o prazo de 10(dez) dias a contar desta publicação para a interposição do recurso.

21-Processo nº. 566/14

Orthotrauma Ortopedia e Traumatologia S/S Ltda  
Clínica / ambulatório I  
R. Claudio Manoel da Costa,

212 - Jd. Vergueiro  
Abertura/Encerramento do livro de registro de procedimentos radiológicos, com 200 fls.  
Deferido

22-Processo nº. 1.028/14

Centro de Diagnóstico Sorocaba S/S Ltda  
Serviço de radiologia médica  
Av. Presidente Juscelino K. de Oliveira, 768 - Centro  
Abertura/Encerramento do livro de registro de procedimentos radiológicos, com 200 fls.  
Deferido

23-Processo nº. 1.071/14

Intermédica Sistema de Saúde S/A  
Clínica / ambulatório I  
Av. Itavuvu, 155 - Vi. Olimpia  
Abertura/Encerramento do livro de registro de procedimentos radiológicos, com 200 fls.  
Deferido

24-Processo nº. 1.075/14

Ótica Científica Vergueiro Sorocaba Ltda - EPP  
Comércio varejista de artigos de ótica  
Av. Dr. Afonso Vergueiro, 1766 - bx- 38/39 - Vi. Casa Nova  
Abertura/Encerramento do livro de registro de receitas de ótica, com 200 fls.  
Deferido

25-Processo nº. 1.076/14

Ótica Científica Sorocaba Barão Ltda - EPP  
Comércio varejista de artigos de ótica  
R. Barão do Rio Branco, 51 - Centro  
Abertura/Encerramento do livro de registro de receitas de ótica, com 200 fls.  
Deferido

26-Processo nº. 1.155/14

Diagnon Unidade Integrada de Diagnóstico Ltda  
Serviço de diagnóstico por imagem com uso de radiação ionizante, exceto tomografia  
R. José Francisco Lacerda, 204 - Vi. Grandino  
Abertura/Encerramento do livro de procedimentos radiológicos, com 200 fls.  
Deferido

27-Processo nº. 1.156/14

Diagnon Unidade Integrada de Diagnóstico Ltda  
Serviço de diagnóstico por imagem com uso de radiação ionizante, exceto tomografia  
R. José Francisco Lacerda, 204 - Vi. Grandino  
Abertura/Encerramento do livro de procedimentos radiológicos, com 200 fls.  
Deferido

28-Processo nº. 1.890/14

Gama Óticas Ltda - ME  
Comércio varejista de artigos de ótica  
R. Duque de Caxias, 131 - Vi. Ferreira Leão  
Abertura do livro de registro de receitas ópticas, com 100 fls.  
Deferido

29-Processo nº. 2.507/14

Michelle Moraes Caetano de Sousa Produtos Ópticos - ME  
Comércio varejista de artigos de ótica  
Av. Afonso Vergueiro, 823 - lj 211 - Centro  
Abertura do livro de registro de receitas ópticas, com 200 fls.  
Deferido

30-Processo nº. 2.797/14

Ótica Técnica Barão de Tatui Ltda - EPP  
Comércio varejista de artigos de ótica  
Av. Barão de Tatui, 1205 - Jd. Vergueiro  
Abertura e encerramento do livro de registro de receitas ópticas, com 200 fls.  
Deferido

31-Processo nº. 3.628/14

Unimed de Sorocaba - Cooperativa de Trabalho Médico  
Serviços de diagnóstico médico por imagem com uso de radiação ionizante, exceto tomografia  
Av. Itavuvu, 2182 - lj 104/108/117 - Jd. Maria Antonia Prado  
Abertura e encerramento do livro digitalizado, de procedimentos radiológicos, com 200 fls.  
Deferido

32-Processo nº. 3.970/14

Ademar Mutton Eireli - EPP

Comércio varejista de artigos de ótica  
Praça Nova York, 36 - Jd. América  
Abertura/Encerramento do livro óptico.  
Indeferido

33-Processo nº. 4.050/14

Orthotrauma Ortopedia e Traumatologia S/S Ltda  
Serviços de fisioterapia  
R. Claudio Manoel da Costa, 244 - Jd. Vergueiro  
Abertura/Encerramento do livro de procedimentos de fisioterapia, com 200 fls.  
Deferido

34-Processo nº. 4.591/14

Clínica Radiológica Odontoc Ltda  
Serviço de diagnóstico por imagem com uso de radiação ionizante  
R. Sete de Setembro, 287 - sl. 86 - Centro  
Abertura do livro para procedimentos radiológicos, com 100 fls.  
Deferido

35-Processo nº. 4.592/14

Clínica Radiologica Odontoc Ltda  
Serviço de diagnóstico por imagem com uso de radiação ionizante  
R. Sete de Setembro, 287 - sl. 86 - Centro  
Abertura do livro para procedimentos radiológicos, com 100 fls.  
Deferido

36-Processo nº. 4.918/14

Ótica Araujo & Marques Ltda - ME  
Comércio varejista de artigos de ótica  
R. da Penha, 856 - Centro  
Abertura do livro para receitas de ótica, com 200 fls.  
Deferido

37-Processo nº. 4.941/14

Nucleon Radioterapia e Física Médica Ltda  
Serviços de radioterapia  
Av. Washington Luiz, 773 - Jd. Emilia  
Abertura/Encerramento do livro de procedimentos radiológicos, com 300 fls.  
Deferido

38-Processo nº. 34.909/13

Nelson Lage de Almeida - ME  
Disk Pizza  
Av. Gal. Carneiro, 886 - Vi. Lucy  
Assunto: A.I.P.M. nº. 8911 de 27/01/2014  
Divulga-se o presente processo para que o infrator ou seu representante legal não venha alegar desconhecimento do referido auto de penalidade. Nos termos da legislação vigente, fica concedido o prazo de 10(dez) dias a contar desta publicação para a interposição do recurso.

39-Processo nº. 13.375/12

Clínica de Urologia Dr. Fabio Tomazini Ltda - ME  
Atividade médica ambulatorial restrita à consulta  
Av. Prof. Arthur Fonseca, 816 - sl. 05 - Jd. Emilia  
Alteração de Endereço  
Deferido  
NR. - Está sendo republicado por ter saído anteriormente com incorreção.  
40-Processo nº. 36.092/13  
Valeria Helena Spinardi Cabral  
Atividades de psicologia e psicanálise.  
R. Capitão Alfredo Cardoso, 151 - Vi. Alcolea  
Alteração de Endereço  
Deferido  
NR. - Está sendo republicado por ter saído anteriormente com incorreção.

41-Processo nº. 29.518/13

Douglas Monteiro - ME  
Atividades de condicionamento físico  
R. Cesário Mota, 243 - 2º andar - Centro  
Cadastro Estadual de Vigilância Sanitária  
Deferido nº CEVS 355220501-931-000026-2-3  
NR.: Está sendo republicado por ter saído anteriormente com incorreção.

Em 25/04/14

Daniela Valentim dos Santos  
Diretora de Área de Vigilância em Saúde

Rafael Gonçalves Reinoso  
Chefe da Divisão de Vigilância Sanitária

Leila Cristina Cardoso Pires  
Chefe da Seção de Apoio Operacional

Curta a página oficial  
da Prefeitura de Sorocaba

PREFEITURADESOROCABA



<h1 style="margin: 0;">URBES</h1> <h2 style="margin: 0;">Trânsito e Transportes</h2>	
<p><b>Extrato de Convênio</b></p> <p>Processo nº 812/2014 Objeto: Termo de Convênio a venda de passe social do Sistema de Transporte Coletivo de Sorocaba, nas formas de cartões e/ou créditos. Prazo: Indeterminado. Conveniente: Empresa de Desenvolvimento Urbano e Social de Sorocaba – URBES. Conveniada: Alexandre Freitas Anelo Valor: O estabelecido por Decreto do Prefeito de Sorocaba. Assinatura: 10 de abril de 2014. Sorocaba, 22 de abril de 2014.</p> <p style="text-align: right;"><b>Claudia Ap. Ferreira</b> Gerente de Licitações e Contratos</p>	<p style="text-align: center;"><b>Código de Trânsito Brasileiro</b></p> <p style="text-align: center;"><b>Art. 267</b></p> <p>Poderá ser imposta a penalidade de advertência por escrito à infração de natureza leve ou média, passível de ser punido com multa, não sendo reincidente o infrator, na mesma infração, nos últimos doze meses, quando a autoridade, considerando o prontuário do infrator, entender esta providência como mais educativa. O pedido somente poderá ser formulado na defesa prévia. (Lei Municipal nº 9.795/2011)</p>
<p style="text-align: center;"><b>CONCORRÊNCIA Nº 002/14</b></p> <p>A Empresa de Desenvolvimento Urbano e Social de Sorocaba - URBES, através de sua CPL, informa com referência a Concorrência nº 002/14 - Processo nº 2694/13, destinada à Permissão Onerosa de Uso de Área Pública para a Instalação e Exploração de Banca de Jornais e Revistas, nos Módulos "3A" e "3B", nas Dependências do Terminal Urbano de Integração Santo Antonio, que analisando os documentos de habilitação apresentados pela única licitante, decide INABILITAR: Aline Cristina da Conceição Sorocaba-Me. Fica concedido o prazo de 8 (oito) dias úteis, a contar desta publicação, para a apresentação de nova documentação escoimada dos defeitos apontados em ata de julgamento. Fica aberto, também, o prazo de 5 (cinco) dias úteis a contar desta publicação, para eventual recurso administrativo, nos termos de 109, inciso I, alínea "a", da LLI. Sorocaba, 23 de abril de 2014.</p> <p style="text-align: right;"><b>Claudia Ap. Ferreira</b> Presidente da CPL</p>	<p style="text-align: center;"><b>Extrato do Contrato nº 025/11</b></p> <p>Processo nº 658/11 Objeto: Termo de Rescisão do Contrato nº 025/11 - Prestação de Serviços de Manutenção do Sistema de Ponto Eletrônico, implantado nas dependências da URBES, denominado "VETORRH@ - GESTÃO DE PESSOAS - módulo Ronda Ponto Portaria 1.510", com limite de 600 (seiscentos) colaboradores. Data: à contar de 31 de janeiro de 2014 Contratante: Empresa de Desenvolvimento Urbano e Social de Sorocaba – URBES. Contratada: PMS INFORMÁTICA E COMÉRCIO LTDA Assinatura: 17 de março de 2014. Sorocaba, 22 de abril de 2014.</p> <p style="text-align: right;"><b>Claudia Ap. Ferreira</b> Gerente de Licitações e Contratos</p>

**PROCESSO CPL Nº 1964/12**  
**CONTRATO Nº 006/13**  
**PERMISSÃO ONEROSA, DE USO DE ÁREA, PARA A INSTALAÇÃO E EXPLORAÇÃO COMERCIAL DO MÓDULO TIPO 1, LOCALIZADO NO LARGO DO ROSÁRIO.**

**TERMO DE REVOGAÇÃO**

Embasado no art. 79, inciso I, da Lei nº 8.666/93 e suas alterações, e na Cláusula Nona - Da Revogação e Extinção, item 9.2., subitem 9.2.3 do contrato em referência e nos autos do Processo CPL nº 1964/12, pelo presente Termo REVOGO a Permissão acima descrita, firmada junto à empresa **EDER WILSON DOS SANTOS**, constando dos autos do processo as devidas justificativas.

Nesse sentido, fica aberto o prazo de 05 (cinco) dias úteis, para apresentação de recurso administrativo, a contar da data de sua publicação, nos termos do art. 109, inciso I, alínea "e" da Lei 8.666/93.

Sorocaba, 16 de abril de 2014.

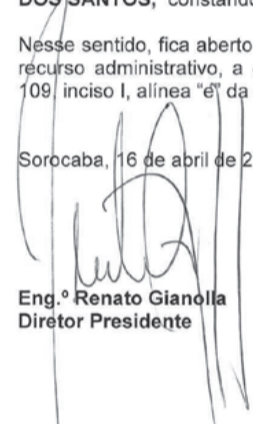
  
**Eng.º Renato Gianolla**  
Diretor Presidente

<p style="text-align: center;"><b>Extrato do Contrato nº 021/12</b></p> <p style="text-align: center;"><b>Processo CPL nº: 441/09</b></p> <p>Objeto: Termo de Alteração ao Contrato nº 021/12 - Prestação de serviços por meio de um "sistema automático não metrológico de fiscalização", para detecção, registro e processamento das imagens das infrações de trânsito no desrespeito à fase vermelha do semáforo e outros serviços afins e correlatos. Prazo: 23/04/14 à 22/04/15 Contratante: Empresa de Desenvolvimento Urbano e Social de Sorocaba – URBES. Contratada: SPLICE INDÚSTRIA, COMÉRCIO E SERVIÇOS LTDA. Ficam ratificadas as demais cláusulas, itens e subitens do referido Contrato. Assinatura: 01 de abril de 2014. Sorocaba, 23 de abril de 2014.</p> <p style="text-align: right;"><b>Claudia Ap. Ferreira</b> Gerente de Licitações e Contratos</p>	<p style="text-align: center;"><b>PORTARIA Nº541/2014</b></p> <p>DIRETOR GERAL do Serviço Autônomo de Água e Esgoto de Sorocaba, no uso de suas atribuições legais, resolve revogar a Portaria nº473/2014, publicada em 04 de abril de 2014, que nomeou PAULO LUIZ DA SILVA, para exercer o cargo de MECÂNICO DE MANUTENÇÃO GERAL, pelo não cumprimento do prazo legal. Sorocaba, 22 de abril de 2014.</p> <p style="text-align: right;"><b>Adhemar José Spinelli Junior</b> Diretor Geral</p>
<p style="text-align: center;"><b>PORTARIA Nº542/2014</b></p> <p>DIRETOR GERAL do Serviço Autônomo de Água e Esgoto de Sorocaba, no uso de suas atribuições legais, resolve revogar a Portaria nº474/2014, publicada em 04 de abril de 2014, que nomeou JOSÉ LUIZ DA CRUZ, para exercer o cargo de MECÂNICO DE MANUTENÇÃO GERAL, pelo não cumprimento do prazo legal. Sorocaba, 22 de abril de 2014.</p> <p style="text-align: right;"><b>Adhemar José Spinelli Junior</b> Diretor Geral</p>	<p style="text-align: center;"><b>PORTARIA Nº543/2014</b></p> <p>DIRETOR GERAL do Serviço Autônomo de Água e Esgoto de Sorocaba, no uso de suas atribuições legais, resolve revogar a Portaria nº475/2014, publicada em 04 de abril de 2014, que nomeou GERSON GODOI, para exercer o cargo de MECÂNICO DE MANUTENÇÃO GERAL, pelo não cumprimento do prazo legal. Sorocaba, 22 de abril de 2014.</p> <p style="text-align: right;"><b>Adhemar José Spinelli Junior</b> Diretor Geral</p>
<p style="text-align: center;"><b>PORTARIA Nº544/2014</b></p> <p>DIRETOR GERAL do Serviço Autônomo de Água e Esgoto de Sorocaba, no uso de suas atribuições legais, resolve revogar a Portaria nº476/2014, publicada em 04 de abril de 2014, que nomeou WAGNER PEREIRA, para exercer o cargo de ELETRICISTA, pelo não cumprimento do prazo legal. Sorocaba, 22 de abril de 2014.</p> <p style="text-align: right;"><b>Adhemar José Spinelli Junior</b> Diretor Geral</p>	<p style="text-align: center;"><b>PORTARIA Nº545/2014</b></p> <p>DIRETOR GERAL do Serviço Autônomo de Água e Esgoto de Sorocaba, no uso de suas atribuições legais, resolve revogar a Portaria nº477/2014, publicada em 04 de abril de 2014, que nomeou ELI MARCOS MENESES, para exercer o cargo de TÉCNICO EM MECÂNICA, pelo não cumprimento do prazo legal. Sorocaba, 22 de abril de 2014.</p> <p style="text-align: right;"><b>Adhemar José Spinelli Junior</b> Diretor Geral</p>
<p style="text-align: center;"><b>PORTARIA Nº546/2014</b></p> <p>O DIRETOR GERAL do Serviço Autônomo de Água e Esgoto de Sorocaba, no uso de suas atribuições legais constantes na Lei nº 9.895, de 28 de dezembro de 2011, e a vista do resultado final do Concurso Público nº 05/2010, devidamente homologado em 24/02/2011 e prorrogado por 2 anos a partir de 22/02/2013, nomeia DENILIA TEODORO SILVA, para exercer no Setor de Atendimento, o cargo de provimento efetivo de AUXILIAR DE ADMINISTRAÇÃO, criado pela Lei nº 3.971 de 20 de julho de 1.992, Lei nº 6.392 de 27 de abril de 2.001; Lei nº 7.627 de 16 de dezembro de 2.005; Lei nº 8.348 de 27 de dezembro de 2.007; 8.534 de 17 de julho de 2.008, Lei nº 9.133 de 26 de maio de 2.010 e Lei nº10.701 de 30 de dezembro de 2.013 Sorocaba, 22 de abril de 2.014.</p> <p style="text-align: right;"><b>Adhemar José Spinelli Junior</b> Diretor Geral</p>	<p style="text-align: center;"><b>PORTARIA Nº547/2014</b></p> <p>O DIRETOR GERAL do Serviço Autônomo de Água e Esgoto de Sorocaba, no uso de suas atribuições legais constantes na Lei nº 9.895, de 28 de dezembro de 2011, e a vista do resultado final do Concurso Público nº 05/2010, devidamente homologado em 24/02/2011 e prorrogado por 2 anos a partir de 22/02/2013, nomeia LARISSA CAMPOS SORRILHA MUNHOS, para exercer no Setor de Atendimento, o cargo de provimento efetivo de AUXILIAR DE ADMINISTRAÇÃO, criado pela Lei nº 3.971 de 20 de julho de 1.992, Lei nº 6.392 de 27 de abril de 2.001; Lei nº 7.627 de 16 de dezembro de 2.005; Lei nº 8.348 de 27 de dezembro de 2.007; 8.534 de 17 de julho de 2.008, Lei nº 9.133 de 26 de maio de 2.010 e Lei nº10.701 de 30 de dezembro de 2.013 Sorocaba, 22 de abril de 2.014.</p> <p style="text-align: right;"><b>Adhemar José Spinelli Junior</b> Diretor Geral</p>
<p style="text-align: center;"><b>PORTARIA Nº548/2014</b></p> <p>O DIRETOR GERAL do Serviço Autônomo de Água e Esgoto de Sorocaba, no uso de suas atribuições legais constantes na Lei nº 9.895, de 28 de dezembro de 2011, e a vista do resultado final do Concurso Público nº 18/2011, devidamente homologado em 12/04/2012, nomeia SANDRO CAMPOS OLIVEIRA, para exercer no Setor de Materiais e Logística, o cargo de provimento efetivo de MOTORISTA, criado pela Lei nº 3.802 de 04 de dezembro de 1991, Lei nº 3.971 de 24 de julho de 1992, Lei nº 7.627 de 16 de dezembro de 2005 e Lei nº 9.573 de 20 de maio de 2011. Sorocaba, 22 de abril de 2.014.</p> <p style="text-align: right;"><b>Adhemar José Spinelli Junior</b> Diretor Geral</p>	<p style="text-align: center;"><b>PORTARIA Nº549/2014</b></p> <p>O DIRETOR GERAL do Serviço Autônomo de Água e Esgoto de Sorocaba, no uso de suas atribuições legais constantes na Lei nº 9.895, de 28 de dezembro de 2011, e a vista do resultado final do Concurso Público nº 18/2011, devidamente homologado em 12/04/2012, nomeia ALMIR PAULO RIBEIRO, para exercer no Setor de Materiais e Logística, o cargo de provimento efetivo de MOTORISTA, criado pela Lei nº 3.802 de 04 de dezembro de 1991, Lei nº 3.971 de 24 de julho de 1992, Lei nº 7.627 de 16 de dezembro de 2005 e Lei nº 9.573 de 20 de maio de 2011. Sorocaba, 22 de abril de 2.014.</p> <p style="text-align: right;"><b>Adhemar José Spinelli Junior</b> Diretor Geral</p>

**CONVOCAÇÃO**

Nos termos da Legislação vigente, o Sr. Diretor Geral do Serviço Autônomo de Água e Esgoto de Sorocaba assinou as portarias nomeando os concursados para os cargos mencionados, na forma específica a seguir:

<p><b>PORTARIA NOME</b></p> <p>546/2014 DENILIA TEODORO SILVA 547/2014 LARISSA CAMPOS SORRILHA MUNHOS 548/2014 SANDRO CAMPOS OLIVEIRA 549/2014 ALMIR PAULO RIBEIRO 550/2014 AMARILDO FRANCISCO ROSA 551/2014 CARLOS JOSÉ DE OLIVEIRA 552/2014 ISRAEL PIAIA POVEDA 553/2014 RODRIGO ULIANA DE SOUZA 555/2014 JOSÉ EDUARDO PIRES</p>	<p><b>CARGO</b></p> <p>AUXILIAR DE ADMINISTRAÇÃO AUXILIAR DE ADMINISTRAÇÃO MOTORISTA MOTORISTA MECÂNICO DE MANUTENÇÃO GERAL MECÂNICO DE MANUTENÇÃO GERAL MECÂNICO DE MANUTENÇÃO GERAL TÉCNICO EM MECÂNICA ELETRICISTA</p>
--------------------------------------------------------------------------------------------------------------------------------------------------------------------------------------------------------------------------------------------------------------------------------------------------------------------------------------------------------------------	-----------------------------------------------------------------------------------------------------------------------------------------------------------------------------------------------------------------------------------------------------------

**EDITAL DE CONVOCAÇÃO**

Nos termos da Legislação vigente, o Serviço Autônomo de Água e Esgoto de Sorocaba convoca os concursados acima mencionados a tomar posse dentro do prazo de 15 (quinze) dias, a partir desta publicação. O não cumprimento deste prazo implicará na perda dos direitos decorrentes de sua classificação no Concurso Público. Segue abaixo a lista de documentação a ser apresentada neste prazo.

<p><b>PORTARIA Nº537/2014</b></p> <p>O DIRETOR GERAL do Serviço Autônomo de Água e Esgoto de Sorocaba, no uso de suas atribuições legais, resolve revogar a Portaria nº465/2014, publicada em 04 de abril de 2014, que nomeou JONAS PEDRO DO NASCIMENTO, para exercer o cargo de AUXILIAR DE ADMINISTRAÇÃO, pelo motivo do não cumprimento do prazo legal. Sorocaba, 22 de abril de 2.014.</p> <p style="text-align: right;"><b>Adhemar José Spinelli Junior</b> Diretor Geral</p>	<p><b>PORTARIA Nº538/2014</b></p> <p>O DIRETOR GERAL do Serviço Autônomo de Água e Esgoto de Sorocaba, no uso de suas atribuições legais, resolve revogar a Portaria nº466/2014, publicada em 04 de abril de 2014, que nomeou MAGALI CRISTINA VIEIRA, para exercer o cargo de AUXILIAR DE ADMINISTRAÇÃO, pelo motivo do não cumprimento do prazo legal. Sorocaba, 22 de abril de 2.014.</p> <p style="text-align: right;"><b>Adhemar José Spinelli Junior</b> Diretor Geral</p>
<p style="text-align: center;"><b>PORTARIA Nº539/2014</b></p> <p>DIRETOR GERAL do Serviço Autônomo de Água e Esgoto de Sorocaba, no uso de suas atribuições legais, resolve revogar a Portaria nº 471/2014, publicada em 04 de abril de 2014, que nomeou TIEMI M KUMURA, para exercer o cargo de MOTORISTA, pelo não cumprimento do prazo legal. Sorocaba, 22 de abril de 2014.</p> <p style="text-align: right;"><b>Adhemar José Spinelli Junior</b> Diretor Geral</p>	<p style="text-align: center;"><b>PORTARIA Nº540/2014</b></p> <p>DIRETOR GERAL do Serviço Autônomo de Água e Esgoto de Sorocaba, no uso de suas atribuições legais, resolve revogar a Portaria nº 472/2014, publicada em 04 de abril de 2014, que nomeou JAIR SOARES DA SILVA, para exercer o cargo de MOTORISTA, pelo não cumprimento do prazo legal. Sorocaba, 22 de abril de 2014.</p> <p style="text-align: right;"><b>Adhemar José Spinelli Junior</b> Diretor Geral</p>

**Portaria Publicada na I.O.M. em 04/04/2014**

**Errata:**

Portaria nº 458, de 31 de março de 2.014, que dispõe sobre nomeação de cargo em comissão, onde leu-se: "Artigo 2º - Esta portaria entrará em vigor a partir de 01 de março de 2.014, " leia-se "Artigo 2º - Esta portaria entrará em vigor a partir de 01 de abril de 2.014" .  
Sorocaba, 14 de abril de 2.014.

**Adhemar José Spinelli Junior**  
Diretor Geral

<p style="text-align: center;"><b>SAAE</b></p> <p style="text-align: center;"><b>Serviço Autônomo de Água e Esgoto</b></p>	<p style="text-align: center;"><b>CONVOCAÇÃO</b></p> <p>Nos termos da Legislação vigente, o Sr. Diretor Geral do Serviço Autônomo de Água e Esgoto de Sorocaba assinou as portarias nomeando os concursados para os cargos mencionados, na forma específica a seguir:</p> <p><b>CARGO</b></p> <p>AUXILIAR DE ADMINISTRAÇÃO AUXILIAR DE ADMINISTRAÇÃO MOTORISTA MOTORISTA MECÂNICO DE MANUTENÇÃO GERAL MECÂNICO DE MANUTENÇÃO GERAL MECÂNICO DE MANUTENÇÃO GERAL TÉCNICO EM MECÂNICA ELETRICISTA</p> <p style="text-align: center;"><b>EDITAL DE CONVOCAÇÃO</b></p> <p>Nos termos da Legislação vigente, o Serviço Autônomo de Água e Esgoto de Sorocaba convoca os concursados acima mencionados a tomar posse dentro do prazo de 15 (quinze) dias, a partir desta publicação. O não cumprimento deste prazo implicará na perda dos direitos decorrentes de sua classificação no Concurso Público. Segue abaixo a lista de documentação a ser apresentada neste prazo.</p> <p>(técnico/superior)</p> <p>Obs: as cópias deverão ser apresentadas junto ao original.</p> <p><b>ABERTURA DE CONTA CORRENTE (CAIXA ECONÔMICA FEDERAL)</b> Para quem ainda não tem conta na Caixa Econômica Federal <b>CÓPIAS:</b> 01-CPF; 02-RG; 03-Comprovante de Residência (conta de luz ou telefone); 04-Certidão de casamento; Nota: as cópias deverão ser apresentadas junto ao original</p> <p>Exame médico 01- Trazer receita médica se fizer uso de algum medicamento; 02- Trazer xérox comprovante de vacinação contra tétano junto com original; 03- Se possuir trazer carteira de prevenção ao câncer; 04- Declaração médica constando Idade Gestacional e data provável de parto.</p> <p>Sorocaba, 22 de abril de 2.014.</p> <p style="text-align: right;"><b>Adhemar José Spinelli Junior</b></p>
----------------------------------------------------------------------------------------------------------------------------	-------------------------------------------------------------------------------------------------------------------------------------------------------------------------------------------------------------------------------------------------------------------------------------------------------------------------------------------------------------------------------------------------------------------------------------------------------------------------------------------------------------------------------------------------------------------------------------------------------------------------------------------------------------------------------------------------------------------------------------------------------------------------------------------------------------------------------------------------------------------------------------------------------------------------------------------------------------------------------------------------------------------------------------------------------------------------------------------------------------------------------------------------------------------------------------------------------------------------------------------------------------------------------------------------------------------------------------------------------------------------------------------------------------------------------------------------------------------------------------------------------------------------------------------------------------------------------------------------------------------------------------------------------------------------------------------------------------------------------------------------------------------------------------------------------------------------------------------------------------------------

SAAE/DCGL/SETOR DE PROTOCOLO GERAL	DR/SETOR DE CONTROLE E RECEITA SAAE	MONTREAL	
<p>NOTIFICAMOS os interessados abaixo, que foram deferidas as solicitações de cópias xerográficas. As referidas cópias devem ser retiradas no Setor de Protocolo Geral do SAAE, estabelecido à Av. Pereira da Silva, nº 1.285 – Jd. Santa Rosália, no horário das 9h00 às 16h00, de 2ª a 6ª Feira, no prazo de 07 (sete) dias úteis. Decorrido esse período, o documento xerografado será encaminhado para arquivo.</p> <p>PROCESSO ADMINISTRATIVO Nº 3036/2004 INTERESSADO: Diretoria Administrativa e Financeira/SAAE ENDEREÇO: R.: Lucimara Godoy Zambonini, 300 – Jd. Moncayo ASSUNTO: Parcelamento de Débito</p> <p>PROCESSO ADMINISTRATIVO Nº 4154/2012 INTERESSADO: Condomínio Bosque de Sevilha Residencial Clube ENDEREÇO: R.: Pedro José Senger, 1729 – porta 1727 – Jd. Prestes de Barros ASSUNTO: Revisão Cadastral – Nº de Economias</p> <p><b>Luciane Rosa Ferreira Corrales</b> <b>CHEFE DO SETOR DE PROTOCOLO GERAL</b> <b>SAAE</b></p>	<p>NOTIFICAMOS os interessados abaixo sobre os Indeferimentos das solicitações: PROCESSOS ADMINISTRATIVOS INDEFERIDOS:</p> <p>Nº 878/2013 INTERESSADO: IVANILDE MORAES LUIZ ASSUNTO: REVISÃO DE CONSUMO ENDEREÇO: RUA: HÉLIO RABANO SANCHES, 143 – FAZ.GENEBRA</p> <p>Nº 796/2013 INTERESSADO: LUIZ DE MOURA ASSUNTO: REVISÃO DE CONSUMO ENDEREÇO: RUA FRANCISCO LINARES, 107 – JD. MONTERREY</p> <p>Nº 3301/2013 INTERESSADO: SIDNEI DA SILVA ASSUNTO: REVISÃO DE CONSUMO ENDEREÇO: RUA: ANTONIO LOPES (R.27), 26 – VILLA DOS INGLESES</p> <p>Nº 3507/2013 INTERESSADO: FERNANDO JARDIM LOPES ASSUNTO: REVISÃO DE CONSUMO ENDEREÇO: RUA: JOSE LEITE DO CANTO JUNIOR, 375 – JD.</p>	<p>Nº 556/2014 INTERESSADO: PEDRO FRANCISCO DO AMARAL ASSUNTO: REVISÃO DE CONSUMO ENDEREÇO: RUA AMERICO FIGUEIREDO, Nº 344 – JD. SIMUS</p> <p>Nº 3808/2013 INTERESSADO: MOACIR DIAS JAMAS ASSUNTO: REVISÃO DE CONSUMO ENDEREÇO: RUA: MARCOS ANTONIO DA SILVA NOBRE, 45 – COHAB - APARECIDINHA</p> <p>Nº 3136/2013 INTERESSADO: SINVAL BAGATIM ASSUNTO: REVISÃO DE CONSUMO ENDEREÇO: RUA ORESTES ANGELO COLO, 303 – JD. SÃO MARCOS</p> <p>Nº 11409/2012 INTERESSADO: VICENTINA BARBOSA MORON ASSUNTO: REVISÃO DE CONSUMO ENDEREÇO: RUA MIRANDA AZEVEDO, Nº 421 - CENTRO</p> <p>Nº 1429/2006 INTERESSADO: FÁBIO CAPPELLAZZO COELHO ASSUNTO: REVISÃO DE CONSUMO ENDEREÇO: AV. VELA OLÍMPICA Nº 704 – JD. OURO BRANCO.</p>	<p>Nº 13305/2012 INTERESSADO: GISELE SIVIERO MOLERO ASSUNTO: REVISÃO DE CONSUMO ENDEREÇO: RUA MARIA ARRUDA DE MOURA BARROS, Nº 419, JD. MARIA EUGÊNIA</p> <p>Nº 1077/2013 INTERESSADO: RAMON ERREIRA PEREIRA ASSUNTO: REVISÃO DE CONSUMO ENDEREÇO: RUA SOUZA PEREIRA, 90 - CENTRO</p> <p>Nº 3512/2013 INTERESSADO: JANE MARGARETE BUENO DA SILVA ASSUNTO: REVISÃO DE CONSUMO ENDEREÇO: RUA NOVE DE JULHO, 2113 (CASA 3) – VILA BARÃO</p> <p>Nº 3299/2014 INTERESSADO: ANA APARECIDA DOS SANTOS ASSUNTO: REVISÃO DE CONSUMO ENDEREÇO: AV. PEREIRA DA SILVA, Nº 1804 – JD. SANTA ROSÁLIA</p> <p>Nº 3551/2012 INTERESSADO: RICARDO MESTRE ASSUNTO: REVISÃO DE CONSUMO ENDEREÇO: AV. DAS DÁLIAS, Nº130- QD. 57- L.H – JD. SIMUS</p>

REDE DE ATENÇÃO  
PSICOSSOCIAL

CAPS AD III  
**SACA SÓ!**

Atenção 24h por dia,  
o ano inteiro, para pessoas  
com transtornos causados pelo  
uso de álcool e outras drogas.

Rua Prof. Júlio Pinto Ferreira, 1.422, Vila Angélica  
(esquina com a Avenida Angélica)  
Telefone: (15) 3232.4011

Secretaria da  
Saúde



Prefeitura de  
**SOROCABA**

# ATOS DO PODER LEGISLATIVO



## Câmara Municipal de Sorocaba

Mesa Diretora 2014

Presidente: Gervino Cláudio Gonçalves – PR  
 1º Vice-Presidente: Francisco Carlos Silveira Leite – PT  
 2º Vice-Presidente: Maurício Rodrigues da Silva – PRP  
 3º Vice-Presidente: José Francisco Martinez – PSDB  
 1º Secretário: Rodrigo Maganhato – PP  
 2º Secretário: Jessé Loures de Moraes – PV  
 3º Secretário: José Apolo da Silva – PSB

16ª Legislatura – 2013/2016

Anselmo Rolim Neto – PP  
 Antonio Carlos Silvano – SDD  
 Fernando Alves Lisboa Dini – PMDB  
 Francisco Carlos Silveira Leite – PT  
 Francisco França da Silva – PT  
 Gervino Cláudio Gonçalves – PR  
 Hélio Aparecido de Godoy – PSD  
 Irineu Donizeti de Toledo – PRB  
 Izídio de Brito Correia – PT  
 Jessé Loures de Moraes – PV

José Antonio Caldini Crespo – DEM  
 José Apolo da Silva – PSB  
 José Francisco Martinez – PSDB  
 Luís Santos Pereira Filho – PROS  
 Mário Marte Marinho Júnior – PPS  
 Maurício Rodrigues da Silva – PRP  
 Neusa Maldonado Silveira – PSDB  
 Rodrigo Maganhato – PP  
 Saulo da Silva – PRP  
 Valdecir Moreira da Silva – PRP

Av. Eng.º Carlos Reinaldo Mendes, 2.945 Alto da Boa Vista  
 CEP: 18013-904 Tel/Fax : (15) 3238.1111  
 www.camarasorocaba.sp.gov.br

Nº

### RESOLUÇÃO Nº 410, DE 22 DE ABRIL DE 2014

Altera a redação do caput e acrescenta o inciso XV ao art. 33, altera o inciso II do art. 48-E e cria o art. 48-H à Resolução nº 322, de 18 de setembro de 2007 - Regimento Interno da Câmara Municipal de Sorocaba.

PROJETO DE RESOLUÇÃO Nº 04 /2014, DO EDIL LUIS SANTOS PEREIRA FILHO

Resolução: A Câmara Municipal de Sorocaba aprova e eu promulgo a seguinte

Art. 1º Altera o **caput** e acrescenta o inciso XV ao art. 33 da Resolução nº 322, de 18 de setembro de 2007, com a seguinte redação:

“Art. 33. Haverá 15 (quinze) Comissões Permanentes, compostas de três Vereadores cada uma, com as seguintes denominações:

(...)

XV – **TURISMO.**” (NR)

Art. 2º O inciso II do art. 48-E da Resolução nº 322, de 18 de setembro de 2007, passa a vigorar com a seguinte redação:

“Art. 48-E À Comissão de Cultura e Esportes compete emitir parecer sobre proposição que trate de:

I - ...

II – Matérias ligadas à esportes, recreação e lazer.

Art. 3º Acrescenta o art. 48-H à Resolução nº 322, de 18 de setembro de 2007, com a seguinte redação:

“Art. 48-H À Comissão de Turismo compete:

I – opinar e/ou emitir parecer sobre proposições e matérias relativas ao Turismo no município;



Nº

II – realizar estudos, pesquisas, levantamentos, palestras, debates e outras atividades visando à implantação de políticas de avanço e incentivo ao potencial turístico do município.

Art. 4º As despesas com a execução da presente Resolução correrão por conta de verba orçamentária própria.

Art. 5º Esta Resolução entra em vigor na data de sua publicação.

CÂMARA MUNICIPAL DE SOROCABA, 22 de abril de 2014.

**GERVINO CLÁUDIO GONÇALVES**  
 Presidente

Publicada na Secretaria Geral da Câmara Municipal de Sorocaba, na data supra.

**JOEL DE JESUS SANTANA**  
 Secretário Geral

Rosa/

Nº

### LEI Nº 10.790, DE 16 DE ABRIL DE 2014

Dispõe sobre denominação de “BENJAMIN FELIPPE GRIZZI” a uma via pública de nossa cidade e dá outras providências.

Projeto de Lei n.º 26/2014, de autoria do Vereador José Francisco Martinez

Gervino Cláudio Gonçalves, Presidente da Câmara Municipal de Sorocaba, de acordo com o que dispõe o § 8º, do Art. 46, da Lei Orgânica do Município de Sorocaba, e o § 4º do Art. 176 da Resolução nº 322, de 18 de setembro de 2007 (Regimento Interno) faz saber que a Câmara Municipal de Sorocaba decreta e eu promulgo a seguinte Lei:

Art. 1º Fica denominada “BENJAMIN FELIPPE GRIZZI” a Rua 10, localizada na Estrada Municipal Sorocaba - George Oeterer, que se inicia na Rua 01 e termina em propriedade particular, do Jardim Residencial Jardim, no Bairro da Olaria, nesta cidade.

Art. 2º As placas indicativas conterão, além do nome, a expressão: “Cidadão Emérito 1922/ 1990”.

Art. 3º As despesas com a execução da presente Lei correrão por conta das verbas próprias consignadas no orçamento.

Art. 4º Esta Lei entra em vigor na data de sua publicação.

A CÂMARA MUNICIPAL DE SOROCABA, aos 16 de abril de 2014.

**GERVINO CLÁUDIO GONÇALVES**  
 Presidente

Publicada na Secretaria Geral da Câmara Municipal de Sorocaba, na data supra.-

**JOEL DE JESUS SANTANA**  
 Secretário Geral



Esta impressão foi confeccionada com papel 100% reciclado

Nº

### JUSTIFICATIVA:

Benjamin Felipe Grizzi, filho de Adolpho Grizzi dos Santos e Annunciata Fazio Grizzi, nasceu na cidade de Sorocaba/SP, em 18 de julho de 1922. Formado Professor pela Escola Normal de Sorocaba. Casou-se com Maria de Lourdes Rolim Grizzi, e desta feliz união nasceu sua única filha Cássia Maria Grizzi. Exerceu suas atividades profissionais como Diretor e Professor da Faculdade de Ciências Contábeis e Administrativas de Sorocaba, que veio a se aposentar como Auditor Fiscal Federal em nossa cidade. Foi uma excelente esposa, mãe e amiga, e deixou saudades em 13 de Dezembro de 1990.

Nº

### TERMO DECLARATÓRIO

A presente Lei nº 10.790, de 16 de abril de 2014, foi afixada no átrio desta Câmara Municipal de Sorocaba, nesta data, nos termos do Art. 78, § 4º, da Lei Orgânica do Município.

Câmara Municipal de Sorocaba, aos 16 de abril de 2014.

**JOEL DE JESUS SANTANA**  
 Secretário Geral

### CÂMARA MUNICIPAL DE SOROCABA CONCURSO PÚBLICO Nº 01 / 2013 EDITAL Nº 03/2013 DE RERRATIFICAÇÃO

A Câmara Municipal de Sorocaba EXPEDE este Edital de Rerratificação, para fazer constar, no tocante ao Edital de Abertura de Inscrições do Concurso Público Nº 01/2013, o que segue:

1) Fica incluído no item 3. Da prova prática, do Capítulo VI - DA REALIZAÇÃO DAS PROVAS, o subitem indicado a seguir.

3. Da prova prática

3.5.3. Para o cargo de Diretor de TV, será utilizada a mesa MX-70 - Panasonic.  
 (...)

2) O item 3.5.2. passa a ter a seguinte redação:  
 3.5.2. Para o cargo de Repórter Fotográfico, será disponibilizado para os candidatos o seguinte equipamento fotográfico da instituição: câmera reflex full frame de 22 megapixels, tendo a disposição flash, tripé e objetivas zoom 28-135 mm e 70-300 mm. Photoshop CS 5.5.

Ficam mantidas as demais disposições do Edital de Abertura de Inscrições, publicado no Jornal Município de Sorocaba em 22 de novembro de 2013.

E, para que chegue ao conhecimento de todos, é expedido o presente Edital, não podendo ser alegada qualquer espécie de desconhecimento.

Sorocaba, 24 de abril de 2014.  
 Presidente da Comissão de Concursos  
**Marli Siqueira Perez**  
 Médicos

Curta a página oficial da Prefeitura de Sorocaba

**f** PREFEITURADESOROCABA



**Nº** DECRETO LEGISLATIVO Nº 1303, DE 22 DE ABRIL DE 2014

**Dispõe sobre a concessão de Título de Cidadão Sorocabano ao Ilustríssimo Senhor "SANDRO VIMER VALENTINI".**

PDL Nº 15/2014, DO EDIL FRANCISCO CARLOS SILVEIRA LEITE

O Presidente da Câmara Municipal de Sorocaba, usando das atribuições que lhe são conferidas por lei, decreta:

Art. 1º Fica concedido o Título de Cidadão Sorocabano ao Ilustríssimo Senhor "SANDRO VIMER VALENTINI", pelos relevantes serviços prestados a Sorocaba.

Art. 2º As despesas decorrentes da aprovação deste Decreto Legislativo correrão à conta de verba orçamentária própria.

Art. 3º Este Decreto Legislativo entra em vigor na data de sua publicação.

CÂMARA MUNICIPAL DE SOROCABA, 22 de abril de 2014.

**GERVINO CLAUDIO GONÇALVES**  
*Presidente*

Publicado na Secretaria Geral da Câmara Municipal de Sorocaba, na data supra.-

**JOEL DE JESUS SANTANA**  
*Secretário Geral*

Rosa/ 

**Nº** DECRETO LEGISLATIVO Nº 1305, DE 22 DE ABRIL DE 2014

**Dispõe sobre a concessão de Título de Cidadão Sorocabano ao Ilustríssimo Senhor "ANTONIO ERNESTO DE BITTENCOURT RODRIGUES".**

PDL Nº 18/2014, DO EDIL JOSÉ ANTONIO CALDINI CRESPO

O Presidente da Câmara Municipal de Sorocaba, usando das atribuições que lhe são conferidas por lei, decreta:

Art. 1º Fica concedido o Título de Cidadão Sorocabano ao Ilustríssimo Senhor "ANTONIO ERNESTO DE BITTENCOURT RODRIGUES", pelos relevantes serviços prestados a Sorocaba.

Art. 2º As despesas decorrentes da aprovação deste Decreto Legislativo correrão à conta de verba orçamentária própria.

Art. 3º Este Decreto Legislativo entra em vigor na data de sua publicação.

CÂMARA MUNICIPAL DE SOROCABA, 22 de abril de 2014.

**GERVINO CLAUDIO GONÇALVES**  
*Presidente*

Publicado na Secretaria Geral da Câmara Municipal de Sorocaba, na data supra.-

**JOEL DE JESUS SANTANA**  
*Secretário Geral*

Rosa/ 

Este impresso foi confeccionado com papel 100% reciclado

**Nº** DECRETO LEGISLATIVO Nº 1304, DE 22 DE ABRIL DE 2014

**Dispõe sobre a concessão de Título de Cidadão Sorocabano ao Ilustríssimo Senhor "OLDEMAR AZEVEDO".**

PDL Nº 16/2014, DO EDIL JOSÉ ANTONIO CALDINI CRESPO

O Presidente da Câmara Municipal de Sorocaba, usando das atribuições que lhe são conferidas por lei, decreta:

Art. 1º Fica concedido o Título de Cidadão Sorocabano ao Ilustríssimo Senhor "OLDEMAR AZEVEDO", pelos relevantes serviços prestados a Sorocaba.

Art. 2º As despesas decorrentes da aprovação deste Decreto Legislativo correrão à conta de verba orçamentária própria.

Art. 3º Este Decreto Legislativo entra em vigor na data de sua publicação.

CÂMARA MUNICIPAL DE SOROCABA, 22 de abril de 2014.

**GERVINO CLAUDIO GONÇALVES**  
*Presidente*

Publicado na Secretaria Geral da Câmara Municipal de Sorocaba, na data supra.-

**JOEL DE JESUS SANTANA**  
*Secretário Geral*

Rosa/ 

Este impresso foi confeccionado com papel 100% reciclado

**Nº** DECRETO LEGISLATIVO Nº 1306, DE 22 DE ABRIL DE 2014

**Dispõe sobre a concessão de Título de Cidadão Sorocabano ao Ilustríssimo Senhor "JOSÉ ROBERTO MANCUSI".**

PDL Nº 19/2014, DO EDIL JOSÉ ANTONIO CALDINI CRESPO

O Presidente da Câmara Municipal de Sorocaba, usando das atribuições que lhe são conferidas por lei, decreta:

Art. 1º Fica concedido o Título de Cidadão Sorocabano ao Ilustríssimo Senhor "JOSÉ ROBERTO MANCUSI", pelos relevantes serviços prestados a Sorocaba.

Art. 2º As despesas decorrentes da aprovação deste Decreto Legislativo correrão à conta de verba orçamentária própria.

Art. 3º Este Decreto Legislativo entra em vigor na data de sua publicação.

CÂMARA MUNICIPAL DE SOROCABA, 22 de abril de 2014.

**GERVINO CLAUDIO GONÇALVES**  
*Presidente*

Publicado na Secretaria Geral da Câmara Municipal de Sorocaba, na data supra.-

**JOEL DE JESUS SANTANA**  
*Secretário Geral*

Rosa/ 

Este impresso foi confeccionado com papel 100% reciclado

**CÂMARA MUNICIPAL DE SOROCABA**  
**RESUMO DE CONTRATOS CELEBRADOS 2014**

<p>Contrato: 18/2014                  Modalidade: Pregão n.º 13/2014                  Contratada: Marcelloni e Manhani Comércio de Decorações Ltda ME.                  Objeto: Aquisição e instalação de persianas para a Câmara de Sorocaba.                  Assinatura do contrato: 10/04/2014                  Valor do contrato: R\$ 51.870,00                  Homologação: 09/04/2014</p>	<p>Contrato: 19/2014                  Modalidade: Pregão n.º 14/2014                  Contratada: Comércio de Toldos e Luminosos Maravilha Ltda ME.                  Objeto: Confeção e instalação de coberturas e sombreadores para a Câmara de Sorocaba.                  Assinatura do contrato: 11/04/2014                  Valor do contrato: R\$ 39.500,00                  Homologação: 10/04/2014</p>
---------------------------------------------------------------------------------------------------------------------------------------------------------------------------------------------------------------------------------------------------------------------------------------------------------------------------------------------------------------------------------------------------------------------------	---------------------------------------------------------------------------------------------------------------------------------------------------------------------------------------------------------------------------------------------------------------------------------------------------------------------------------------------------------------------------------------------------------------------------------------

**CÂMARA MUNICIPAL DE SOROCABA**  
**RESUMO DE CONTRATOS PRORROGADOS 2014**

<p>Contrato: 17/2013                  Modalidade: Pregão n.º 05/2013                  Contratada: Cliqimagem Informações e Serviços Ltda ME.                  Objeto: serviço de clipping eletrônico para a Câmara de Sorocaba.                  Assinatura do contrato: 17/04/2013                  Valor do contrato: R\$ 77.400,00                  Prorrogação por 12 meses: 17/04/2014                  Valor prorrogação: R\$ 77.400,00</p>	<p><b>CÂMARA MUNICIPAL DE SOROCABA – Pregão n.º 05/2014</b></p> <p>A CÂMARA MUNICIPAL DE SOROCABA comunica a reabertura do Pregão n.º 05/2014 com edital retificado, tendo como objeto o serviço de manutenção de jardim para a Câmara de Sorocaba. A abertura está marcada para o dia 14/05/2014, às 9:00. O edital está disponível no site: <a href="http://www.camarasorocaba.sp.gov.br">www.camarasorocaba.sp.gov.br</a>. Informações pelo telefone: 015-3238-1111 e no endereço Av. Eng.º Carlos Reinaldo Mendes, 2945 – Alto da Boa Vista – Sorocaba/SP.</p>
-------------------------------------------------------------------------------------------------------------------------------------------------------------------------------------------------------------------------------------------------------------------------------------------------------------------------------------------------------------------------------------------------------------------------------------------------------------------------------	--------------------------------------------------------------------------------------------------------------------------------------------------------------------------------------------------------------------------------------------------------------------------------------------------------------------------------------------------------------------------------------------------------------------------------------------------------------------------------------------------------------------------------------------------------------------

Curta a página oficial da Prefeitura de Sorocaba

**f PREFEITURADESOROCABA**



**Prefeitura de SOROCABA**

Nº

LEI Nº 10.789, DE 16 DE ABRIL DE 2014

Dispõe sobre alteração do art. 1º, da Lei nº 10.513, de 17 de julho de 2013, que dispõe sobre a denominação de uma via pública de nosso município, e dá outras providências.

Projeto de Lei n.º 524/2013, de autoria do Vereador Saulo da Silva

Gervino Cláudio Gonçalves, Presidente da Câmara Municipal de Sorocaba, de acordo com o que dispõe o § 8º, do Art. 46, da Lei Orgânica do Município de Sorocaba, e o § 4º do Art. 176 da Resolução nº 322, de 18 de setembro de 2007 (Regimento Interno) faz saber que a Câmara Municipal de Sorocaba decreta e eu promulgo a seguinte Lei:

Art. 1º Fica modificado o art. 1º da Lei nº 10.513, de 17 de julho de 2013, que passa a vigorar com a seguinte redação:

“Art. 1º Fica denominada “*RUA RAMONA PENHA BILBAU*” a via localizada no Bairro Aparecidinha, que se inicia na Rua Quirino de Mello e termina na Rua Quinzinho de Moraes, nesta cidade.”

Art. 2º As despesas com a execução da presente Lei correrão por conta de verba orçamentária própria.

Art. 3º Esta Lei entra em vigor na data de sua publicação.

A CÂMARA MUNICIPAL DE SOROCABA, aos 16 de abril de 2014.

**GERVINO CLÁUDIO GONÇALVES**  
Presidente

Publicada na Secretaria Geral da Câmara Municipal de Sorocaba, na data supra.-

**JOEL DE JESUS SANTANA**  
Secretário Geral



Nº JUSTIFICATIVA:

O presente Projeto de Lei visa apenas uma adequação sugerida pelo setor competente da Prefeitura, responsável pela nomeação das vias no sistema. Resume-se a adequação sugerida na inclusão do termo “Rua” para denominação da via pública. Pelos argumentos ora apresentados, submeto esse projeto à apreciação de meus Nobres Pares, aguardando a sua aprovação.

Nº TERMO DECLARATÓRIO

A presente Lei nº 10.789, de 16 de abril de 2014, foi afixada no átrio desta Câmara Municipal de Sorocaba, nesta data, nos termos do Art. 78, § 4º, da Lei Orgânica do Município.

Câmara Municipal de Sorocaba, aos 16 de abril de 2014.

**JOEL DE JESUS SANTANA**  
Secretário Geral

CÂMARA MUNICIPAL DE SOROCABA

EDITAL DE CONVOCAÇÃO PARA REALIZAÇÃO DA PERÍCIA MÉDICA

(Ref.: CONCURSO PÚBLICO Nº 01/2013)

A Câmara Municipal de Sorocaba CONVOCA os candidatos inscritos com deficiência, para serem submetidos à perícia médica a fim de verificar a compatibilidade da sua deficiência com o exercício das atribuições do cargo.

O candidato convocado deverá, na data e horário agendados para a perícia médica, comparecer, com antecedência mínima de 15 minutos do horário previsto para seu início, munido de documento de identificação e, caso possua, com exames laboratoriais que comprovem a deficiência.

Local: **MTrab Medicina e Segurança de Trabalho Ltda**  
Rua Santa Clara, 105 – Centro, Sorocaba – SP

Nome	Documento	Inscrição	Data	Horário
ADILSON MENDES GONCALVES	197921899	0302185-8	05.05.2014	8 horas
ALEX RICARDO RODRIGUES PEREIRA	253893069	0301561-0	05.05.2014	8h30 min
ANA CAROLINA DE GODOY	262071393	0302626-4	05.05.2014	9 horas
ANA PAULA LOPES VIEIRA	402148149	0301311-1	05.05.2014	9h30 min
CLAUDEMIR NEGRÍ	203309418	0301284-0	05.05.2014	10 horas
EVANDRO RODRIGUES TIBURCIO	470587003	0301104-6	05.05.2014	10h30 min
EVERTON LINHARES LEME VIEIRA	445843500	0302715-5	05.05.2014	11 horas
FELIPE SILVA	328366158	0301519-0	05.05.2014	11h30 min
FERNANDO BELLINASSI DA SILVA	343368067	0300223-3	05.05.2014	14 horas
GABRIEL ERRADOR CASAGRANDE	501110914	0301937-3	05.05.2014	14h30 min
IRAI FLORENTINO	275143843	0304189-1	05.05.2014	15 horas
JESUALDO DE BRITO	55649245	0300904-1	05.05.2014	15h30 min
JOAO PAULO ARAUJO VIEIRA	385037545	0303686-3	05.05.2014	16 horas
KAIO VICTOR DA SILVA NASCIMENTO	375331852	0301256-5	05.05.2014	16h30 min
LUANA CRISTINA VIEIRA	303504110	0304968-0	05.05.2014	17 horas
LUCILIO DE BRITO NOGUIRA	383829409	0303220-5	05.05.2014	17h30 min
MARCOS DE MORAES	124239201	0303160-8	07.05.2014	14 horas
MARIA APARECIDA PEREIRA	111154236	0303869-6	07.05.2014	14h30 min
MARLI REGINA TORRES	175789307	0300301-9	07.05.2014	15 horas
MAURICIO FERNANDES MELO HELENO	273115443	0301032-5	07.05.2014	15h30 min
PIERO VERGILIO	443669077	0301460-6	07.05.2014	16 horas
ROSEMEIRE MIGUEL MANFIO	220321279	0304434-3	07.05.2014	16h30 min
THAIS CRISTINE CALIXTO	440963965	0301715-0	07.05.2014	17 horas

E, para que chegue ao conhecimento de todos, é expedido este Edital.

Sorocaba, 24 de abril de 2014

Comissão de Concursos Públicos da Câmara Municipal de Sorocaba

CÂMARA MUNICIPAL DE SOROCABA

EDITAL DE CONVOCAÇÃO PARA REALIZAÇÃO DA PROVA PRÁTICA  
CARGO DE MESTRE DE CERIMÔNIA

(Ref.: CONCURSO PÚBLICO Nº 01/2013)

A Câmara Municipal de Sorocaba CONVOCA para realização da prova prática, os candidatos nas datas local e horários a seguir indicados:

**Convocação:**

Ao candidato somente será permitida a realização da prova na data, horário e no local constantes nesto Edital. O candidato deverá comparecer ao local designado para a realização da prova, constante deste Edital de Convocação, com antecedência mínima de 30 minutos do horário previsto para seu início munido de:

- a) original de um dos seguintes documentos de identificação: Cédula de Identidade (RG), Carteira de Identidade expedida pelas Forças Armadas, Polícia Militar, Corpo de Bombeiros da Polícia Militar, Carteira de Órgão ou Conselho de Classe, Carteira de Trabalho e Previdência Social (CTPS), Certificado Militar (quando for o caso), Carteira Nacional de Habilitação, expedida nos termos da Lei Federal nº 9.503/1997 ou Passaporte;
- b) caneta esferográfica transparente de tinta de cor azul ou preta, lápis preto e borracha macia.

O candidato, cujo nome não constar deste Edital de Convocação, além do atendimento ao anteriormente descrito, deverá também estar munido do comprovante de pagamento da taxa de inscrição ou do protocolo de pedido de inscrição com isenção do pagamento da taxa.

O candidato deverá observar, total e atentamente, o previsto no Edital de Abertura de Inscrições do Concurso Público nº 01/2013, em especial o constante nos Capítulos V e VI.

**009 - MESTRE DE CERIMÔNIA**

Local: **CÂMARA MUNICIPAL DE SOROCABA**

Avenida Engenheiro Carlos Reinaldo Mendes, 2945 - Além Ponte, Sorocaba - SP

Nome	Documento	Inscrição	Data	Hora
AMANDA MARIA FRANCO DE OLIVEIRA	481252320	0304414-9	10.05.2014	07 horas
ANA CLAUDIA FAGUNDES SCUDELER	329373754	0300257-8	10.05.2014	07 horas
ANA PAULA MARINELLI MARTINS MALTA	280665817	0301643-9	10.05.2014	08 horas
ANDERSON SANTOS	184449145	0301656-0	10.05.2014	08 horas
ANDRE DE MELO SIQUEIRA	29781591X	0302242-0	10.05.2014	09 horas
ANDRESSA DO RÓCIO FAGUNDES FONSECA	67319540	0300014-1	10.05.2014	09 horas
BRUNA AYRES MIYAMOTO	440015790	0304453-0	10.05.2014	10 horas
CAMILA MICHELI PAVANI	411773410	0300162-8	10.05.2014	10 horas
CRISTINA SAIURI EZURA HAYDN	211385992	0305932-4	10.05.2014	11 horas
DANIELA BUSTOS LOURENCO BARBOSA	347510954	0300566-6	10.05.2014	11 horas
EDMAR LIMA DE SOUZA	344483708	0302140-8	10.05.2014	13 horas
EDUARDO ROBERTO RIBEIRO JUNIOR	294539232	0304045-3	10.05.2014	13 horas
FABIO FERNANDO TORREZAN	256754627	0304643-5	10.05.2014	14 horas
FERNANDA BRUGNEROTTO SOARES DE LIMA	241997896	0303466-6	10.05.2014	14 horas
FERNANDA SALMONA	277570876	0304237-5	10.05.2014	15 horas
GERALDO CORREIA DO NASCIMENTO JUNIOR	307989884	0302588-8	10.05.2014	15 horas
ISALINE PEREIRA DE FARIAS	1144261716	0305126-9	10.05.2014	16 horas
IVANA CRISTINA BACH PARRA OLIVEIRA	380015699	0302744-9	10.05.2014	16 horas
JARBE GILLIARD RODRIGUES MOREIRA	475557256	0303881-5	10.05.2014	17 horas
JOAO LUCAS DA CRUZ SCHOBA	346745664	0303338-4	10.05.2014	17 horas
JOAQUIM DINIZ COUTO	143168745	0303115-2	10.05.2014	18 horas
KLEITON BORGES	470929030	0302592-6	10.05.2014	18 horas
LETICIA DE FREITAS GRECO	449592352	0302603-5	10.05.2014	19 horas
LUCAS GUERRA QUINTAO	MG12547820	0303287-6	10.05.2014	19 horas
LUCAS NOBUO RIBEIRO WARICODA	464576994	0301895-4	11.05.2014	07 horas
LUMA BONVINO MARTINS	405566311	0305498-5	11.05.2014	07 horas
MARCELO PEREIRA AZEVEDO	5218959	0303502-6	11.05.2014	08 horas
MARCELO PONTE SILVA ARAUJO	8535077	0304626-5	11.05.2014	08 horas
MARCIO FERREIRA MARTINELE	459793603	0302143-2	11.05.2014	09 horas
MARINA JANELLI	30626108X	0304864-0	11.05.2014	09 horas
MATEUS DO AMARAL BUENO ARRUDA	436681304	0305372-5	11.05.2014	10 horas
MATHEUS WILSON DE OLIVEIRA RODRIGUES	413004247	0302068-1	11.05.2014	10 horas
MAURICIO AMARAL REIS	191778151	0300681-6	11.05.2014	11 horas
MICHELE CESAR FARAH	343353167	0300932-7	11.05.2014	11 horas
MIGUEL QUESSADA	432196584	0301935-7	11.05.2014	13 horas
OSVALDO FAGNER SOARES DE BARROS	434920617	0302424-5	11.05.2014	13 horas
PAULA MARIA MIGLIAVACCA	348891520	0303268-0	11.05.2014	14 horas
PAULO ANTONIO DE SOUSA MARQUEZ	1060624	0302184-0	11.05.2014	14 horas
PEDRO JORGE COURBASSIER	177040221	0300836-3	11.05.2014	15 horas
PRISCILLA MARTINS RADIGHIERI	440238729	0303440-2	11.05.2014	15 horas
ROBERTA MARGARIDA HERTEL DUTRA MARQUESINI	248234183	0303623-5	11.05.2014	16 horas
RODRIGO EGYDIO ANTUNES LARA	43929776X	0305437-3	11.05.2014	16 horas
SAMANTHA TONY ALVES DA ROCHA	241853473	0303047-4	11.05.2014	17 horas
SAULO VALIM	348886937	0305389-0	11.05.2014	17 horas
VANESSA AIMEE FERNANDES DE CASTRO	482306841	0300059-1	11.05.2014	18 horas
VERONICA COTTING	46197521X	0303779-7	11.05.2014	18 horas

E, para que chegue ao conhecimento de todos, é expedido este Edital.

Sorocaba, 24 de abril de 2014

Comissão de Concursos Públicos da Câmara Municipal de Sorocaba

LINHAS DE CRÉDITO COM TAXAS

**0,35%** A/M  
PARA MICRO EMPREENDEDORES

FONE: 3202-9152  
AVENIDA AFONSO VERGUEIRO, 1.927



//sorocaba.sp.gov.br

# Comunicado à População

De acordo com a Lei Municipal nº 8.414/2008, fica instituída em Sorocaba a campanha permanente para divulgação dos benefícios concedidos aos cidadãos, que foram estabelecidos por Leis Municipais

LEI Nº	DATA	TEOR
1.005	19/10/1962	Concessão de auxílio às mães de gêmeos
1.539	18/12/1968	Isenção de IPTU e taxas mínimas para entidades religiosas e pessoas que menciona
1.655	26/10/1971	Isenção de IPTU a imóveis pertencentes às viúvas dos ex-combatentes da II Guerra Mundial ou da Revolução de 1932
LOM	05/04/1990	Isenta do IPTU os portadores de doenças graves incapacitantes nas condições que especifica
4.307	11/08/1993	Isenção de pagamentos para ingresso nos parques públicos aos idosos e pessoas com deficiência
4.338	31/08/1993	Isenção de tributos nas ampliações das casas nos conjuntos populares
4.567	04/07/1994	Concede às pessoas com 60 anos ou mais o desconto de 50% no preço de ingresso para cinemas, teatros e outros
4.583	11/08/1994	Obriga a fixação de quadro demonstrativo dos funcionários de plantão dos Postos de Saúde e Pronto-Atendimento, com horário de entrada e saída
4.841	16/06/1995	Impõe a obrigatoriedade de cobertura de seguro contra roubo, furto ou danos de veículos pelas empresas que operam no ramo de estacionamento
4.873	06/07/1995	Concessão de moratória aos contribuintes em estado de notória pobreza
4.913	04/09/1995	Controle e fiscalização das atividades que gerem poluição sonora
4.998	27/11/1995	Primazia ao embarque de passageiros com deficiência, idosos e gestantes nos terminais urbanos
5.067	07/03/1996	Reserva de assentos para gestantes, mulheres portando bebês, idosos e pessoas com deficiência nos veículo de transporte coletivo
6.086	07/02/2000	Dispõe sobre meia-entrada para aposentados nos cinemas e teatros
6.677	09/09/2002	Isenção de pagamento de taxa de inscrição em concursos públicos para desempregados, empregados que recebem até três salários mínimos ou sejam arrimo de família
7.108	13/05/2004	Reserva de vagas aos idosos para estacionamento em locais públicos
7.294	29/10/2004	Institui no município campanha de orientação e esclarecimento sobre gratuidade dos serviços funerários
7.354	21/03/2005	Obrigatoriedade da realização gratuita de triagem auditiva em crianças recém-nativas
7.391	03/06/2005	Obrigatoriedade das agências bancárias prestarem aos seus usuários atendimentos em tempo razoável
7.499	16/09/2005	Obrigatoriedade das fontes fixas e móveis emissoras de gases que provocam o efeito estufa compensarem o meio ambiente
7.506	26/09/2005	Prioridade de vagas em creches e escolas públicas, aos filhos de deficientes, próximas de suas residências
7.555	07/11/2005	Obrigatoriedade de restaurantes "fast food", bares, lanchonetes de divulgar informações e tabelas nutricionais dos alimentos que vendes
7.621	16/12/2005	Fixação de placas nos postos revendedores de combustíveis orientando o consumidor sobre o direito ao teste de qualidade do combustível
7.634	26/12/2005	Dispõe sobre formas específicas de tratamento aos contribuintes em estado notório de pobreza
7.694	21/03/2006	Obrigatoriedade de disponibilização de cadeiras de rodas nos estabelecimentos que menciona
7.791	06/06/2006	Altera o Art. 4º da Lei 7.572, de 07/11/05, que autoriza a construção de até duas unidades habitacionais por lote e a regularização de edificações
7.973	16/10/2006	Pagamento de meia-entrada a todos os professores da rede pública municipal e particular em espetáculos artísticos, esportivos e culturais
8.004	20/11/2006	Isenção de pagamento de taxa de inscrição em concurso público aos doadores de sangue
8.051	11/12/2006	Normas e critérios para acessibilidade das pessoas com deficiência ou mobilidade reduzidas
8.113	20/03/2007	Atendimento preferencial à pessoa com deficiência, idosos e gestantes nos serviços públicos municipais
8.179	04/06/2007	Obrigatoriedade de coleta gratuita de material para exames de DNA pelo serviço de saúde do município
8.190	18/06/2007	Identificação diferenciada em processos onde o interessado for pessoa com idade igual ou superior a 60 anos, garantindo o direito de agilidade em todas as repartições públicas do município
8.191	18/06/2007	Obrigatoriedade das agências bancárias de Sorocaba colocarem bebedouros e sanitários à disposição dos usuários
8.225	20/07/2007	Obrigatoriedade dos centros-hospitalares de rede pública de Sorocaba e conveniados de realizarem exames para triagem auditiva Neo-Natal Universal em recém-nascidos
8.287	22/10/2007	Obrigaçao dos estabelecimentos de ensino municipal em manterem sua merenda alimentação diferenciada aos alunos portadores de diabetes
8.289	29/10/2007	Exposição de cartaz informativos sobre distribuição gratuita de medicamentos nas unidades de saúde da rede pública municipal
8.307	03/10/2007	Torna obrigatório às maternidades e serviços hospitalares da rede pública de saúde conveniados com o SUS a avaliarem as condições de vitalidade dos recém-nascidos
8.311	06/12/2007	Criação de espaços nos terminais de transporte coletivo urbanos do município para colocação de painéis com indicadores de emprego
8.354	27/12/2007	Controle de populações animais, bem como sobre a prevenção e controle de zoonoses no município
7.981	30/10/2006	Dispõe sobre garantia de fornecimento de material para diabetes e dá outras providências
10.492	10/07/2013	Dispõe sobre o parcelamento das tarifas de ligação de água e esgoto e dá outras providências

# ADOTE UM ANIMALZINHO

## E GANHE UM AMIGO

ADOÇÃO DE CÃES E GATOS

CASTRAÇÃO GRATUITA

VERMIFUGADOS E VACINADOS

SEÇÃO DE CONTROLE DE ZOONOSES  
SEGUNDA A SEXTA, DAS 9H ÀS 11H E DAS 13H ÀS 16H  
RUA ROSA MARIA DE OLIVEIRA, 346 - JARDIM ZULMIRA

Vigilância em Saúde  
Seção de Controle  
Zoonoses

Secretaria de  
Saúde



Prefeitura de  
SOROCABA

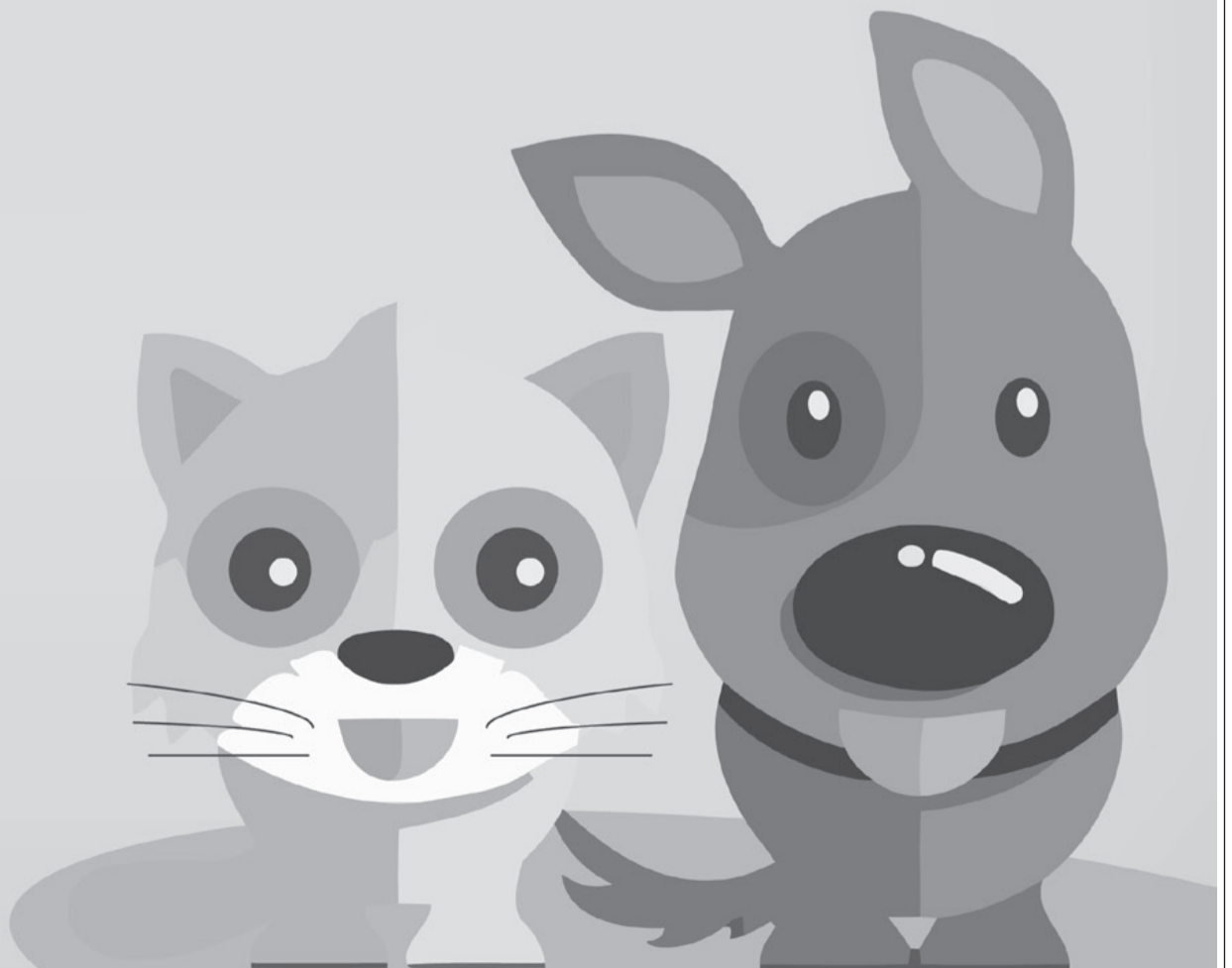

# População participa com propostas do Plano Diretor

A Prefeitura de Sorocaba encaminhou nesta semana à Câmara Municipal o projeto de lei que dispõe sobre a revisão e atualização do Plano Diretor de Desenvolvimento Físico e Territorial do Município de Sorocaba.

O Plano Diretor é a legislação que orienta o desenvolvimento da cidade pelos próximos anos, ao estabelecer as regras para a ocupação do solo, levando em conta fatores como o sistema viário, áreas de preservação ambiental, residenciais, industriais, comerciais, entre outras, acompanhando permanentemente o crescimento de Sorocaba.

Contendo 148 artigos, o projeto de lei do Plano Diretor agora deve passar por aperfeiçoamentos no Legislativo, inclusive, com a participação da população. Nas audiências públicas já realizadas, a Prefeitura recebeu 259 propostas de alteração ao Plano Diretor. Destas, 114 foram aceitas, 119 rejeitadas e 26 não eram pertinentes a esta lei.

A projeção é que, em 2030, Sorocaba tenha uma população estimada em cerca de 700 mil habitantes.



Alexandre Lombardi / Sec

## Sorocabanos já podem solicitar 2ª via de IPTU e ISS pela internet

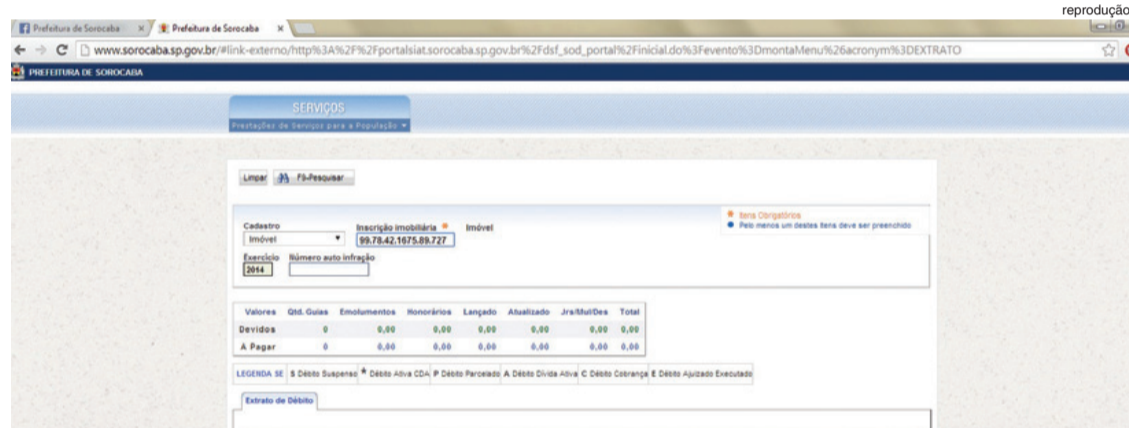

reprodução

A Prefeitura de Sorocaba disponibilizou no portal [www.sorocaba.sp.gov.br](http://www.sorocaba.sp.gov.br) um serviço para emissão online de segunda via de guia para pagamento de parcelas do IPTU, do ISS/Taxas ou de qualquer lançamento feito no exercício fiscal 2014.

A medida facilita a vida de muitos municípios, que não precisam mais ir ao Paço Municipal ou Casas do Cidadão para solicitar estes serviços.

Basta acessar o portal [www.sorocaba.sp.gov.br](http://www.sorocaba.sp.gov.br).

e procurar “Serviços da SEF”. Na sequência clicar em “IPTU e Taxas 2ª Via” e, já na página dos serviços, escolher no campo “Cadastro”, que aparece no canto superior esquerdo, as opções “Imóvel” ou “Empresa/Autônomo”.

Inserindo o número da Inscrição Cadastral em qualquer dos dois impostos (número estampado nas capas dos carnês), o cidadão deve seguir as orientações sobre como imprimir as guias de pagamento.

## Campanha do Agasalho disponibiliza 400 caixas para doações

A Prefeitura de Sorocaba lançou nesta semana a Campanha do Agasalho 2014, iniciativa anual que ocorre nos meses que antecedem o inverno e beneficia as pessoas atendidas por entidades assistenciais da cidade.

Serão 400 caixas espalhadas pela cidade e a novidade este ano é que o Fundo Social de Solidariedade também disponibilizará sacolas individuais para a coleta de agasalhos. Tanto as caixas quanto as sacolas podem ser retiradas na Rua Santa Cruz, 116, Centro.

Quem quiser contribuir, também pode fazer o depósito no Banco do Brasil - agência 2923-8, conta corrente 18000-9. Cada cobertor custa R\$ 11,00.

O Tiro de Guerra, que todos os anos realiza um mutirão pela cidade para a arrecadação de agasalhos, já confirmou a ação para este ano, que será no



Alexandre Lombardi / Secom

## Projeto considera desenvolvimento urbanístico e ambiental



Zaqueu Proença / Secom

De acordo com o projeto do novo Plano Diretor, as principais avenidas não estarão sujeitas aos limites estabelecidos às Zonas Residenciais (ZR). Neste corredores comerciais, por exemplo, será permitida a ocupação mista por prédios residenciais, comerciais e consultórios.

Outra mudança refere-se aos gabaritos da divisão de terrenos nos corredores principais. O módulo mínimo de terreno previa 150 m<sup>2</sup>, passa agora, na ZR3, para 8 metros de frente e 200 m<sup>2</sup> de área total, permitindo ao proprietário fazer melhorias e reformas.

Dentro das ZR 2 e 3, será permitida a construção de prédios, mas o gabarito é térreo mais 6 andares, para evitar o adensamento exagerado. Isso é fundamental para evitar problemas futuros como o abastecimento de água, energia, transporte público.

Na questão ambiental, haverá ampliação das áreas de preservação e a cidade ganha com o novo Plano Diretor. Com 367,8 km<sup>2</sup> de área urbana, Sorocaba possui atualmente 2.537 fragmentos de vegetação natural, que ocupam uma área que corresponde a 16,68% do território municipal.

# Mais de 6 mil sorocabanos emprestam livros todos os meses



Paulo Ochandio / Secom (Arquivo)

Todos os meses, mais de 6 mil pessoas emprestam livros nas bibliotecas sorocabanas. Da Biblioteca Municipal “Jorge Guilherme Senger”, que fica no Alto da Boa Vista, saem 1.100 volumes. Da Biblioteca Infantil “Renato Sêneca de Sá Fleury”, quase 1.500 e do projeto Vai e Vem, que a Prefeitura de Sorocaba mantém por meio de 40 carrinhos espalhados pela cidade e pela unidade fixa, que fica no Terminal Santo Antônio, são mais 3.800.

A Biblioteca Municipal é a unidade que possui o maior acervo da cidade: 52 mil volumes, dos quais 4 mil estão em braille. A Infantil, cuja característica é atender realmente a infância por meio de um acervo mais específico, conta com 13 mil livros.

No Vai e Vem, o público encontra

3 mil publicações e nas unidades móveis, cerca de 4 mil.

## DOAÇÃO DE LIVROS

Você sabia que pode incentivar a leitura? Aquele livro que já foi lido, relido, aproveitado por toda a família e está guardado pode recheiar a vida de outra pessoa, permitindo que ela viaje na história de um bom personagem.

Para isso, a Biblioteca Municipal conta com um veículo que retira o material na casa do doador e o disponibiliza ao público no Vai e Vem. Os livros literários e histórias em quadrinhos são os mais procurados.

Os interessados em doar livros podem ligar no telefone 3228.1995, de segunda a sábado das 8h às 17h.

**BIBLIOTECA INFANTIL MUNICIPAL** > Rua da Penha, 673, Centro • De 2ª a 6ª feira, das 8h às 17h • (15) 3231.5723

**BIBLIOTECA MUNICIPAL CIRCULANTE E BRAILLE** > Rua Ministro Coqueijo Costa, 180 - Alto da Boa Vista • De 2ª feira a sábado, das 8h às 17h • (15) 3228.1955

## Meio Ambiente promove Dia do Planeta Terra e troca de sementes



Zaqueu Proença / Secom

Neste sábado (26) e domingo (27), das 9h às 13h, o Parque Natural “Chico Mendes” e o Jardim Botânico “Irmãos Villas-Bôas” sediarão o Encontro Sorocabano de Trocas de Sementes, Saberes e Sabores. Para participar basta aos interessados levarem mudas e/ou sementes de preferência de plantas nativas para a troca ou a doação.

O objetivo é proporcionar a pessoas interessadas por plantas uma oportunidade para a troca de experiências, mudas e sementes de plantas de espécies variadas, de hortaliças a plantas ornamentais, promovendo a educação ambiental e o cultivo de plantas.

Comemorando o Dia do Planeta Terra, na última terça-feira (dia 22), a Prefeitura de Sorocaba realizou no Parque da Biquinha o plantio de árvores nativas, trilhas monitoradas, visita à nascente e uma exposição sobre a cultura indígena e de animais taxidermiados.

## Livro apresenta a biodiversidade de Sorocaba

A Prefeitura de Sorocaba lançou nesta semana o livro “Biodiversidade do Município de Sorocaba”, obra que conta com a participação de cerca de 60 pesquisadores de instituições e universidades da cidade. Com isso, Sorocaba se destaca como um dos poucos municípios do Estado de São Paulo que promovem este tipo de iniciativa, facilitando o acesso dos cidadãos àquelas informações, criando um instrumento de pesquisa de referência e fornecendo diretrizes para políticas públicas na questão da biodiversidade.

Os 1 mil exemplares produzidos serão distribuídos nas escolas públicas de Sorocaba, faculdades, universidades e na Biblioteca Municipal “Jorge Guilherme Senger”.



Zaqueu Proença / Secom

## Comunidade de Brigadeiro Tobias ganhou um Cras



Alexandre Lombardi / Secom

A Prefeitura de Sorocaba inaugurou nesta semana mais um Centro de Referência da Assistência Social (Cras), em Brigadeiro Tobias. Com o novo espaço os serviços da rede socioassistencial da cidade estarão mais próximos da população em situação de vulnerabilidade social na região do bairro, atendendo a cerca de 2.500 famílias.

Com essa inauguração, Sorocaba passa a ter 6 Cras, somando os de Aparecidinha, Parque das Laranjeiras, Jardim Ipiranga, Nova Esperança e Vila Helena. A meta do Governo Municipal é ter 15 Cras espalhados pela cidade até 2016.

O Cras de Brigadeiro Tobias conta um assistente social, um psicólogo, um terapeuta ocupacional, um agente social e um técnico administrativo. A unidade está localizada na Avenida Bandeirantes, 3.835, e funciona de segunda a sexta-feira, das 8h às 17h.