



# Município de Sorocaba

Sorocaba  
30 de Maio de 2014

Ano: 24  
Número: 1.637

DISTRIBUIÇÃO GRATUITA



www.sorocaba.sp.gov.br  
f/prefeituradesorocaba

## Rede de Saúde Mental conta com novo CAPS 24 horas

A Prefeitura de Sorocaba oferece, desde a semana passada, a primeira unidade que presta atendimento 24 horas por dia para pessoas com graves transtornos mentais. É o Centro de Atenção Psicossocial (CAPS) III

“Arte do Encontro”, na Vila Progresso, que conta com seis leitos de acolhimento noturno e capacidade para realizar até 300 atendimentos por mês.

+ Página 2

## Confira as próximas atrações da Festa Junina

Divulgação



+ Última Página



Mário Chaves / Secom (Arquivo)

## Sorteio define moradias para 464 famílias

Alexandre Lombardi / Secom



+ Penúltima Página

## Sorocaba promove “Semana do Bebê”

+ Penúltima Página

## Campanha visa prevenção à hanseníase

Alexandre Lombardi / Secom



+ Página 2

• **SABE A ROUPA.**  
**QUE VOCÊ USOU NO**  
**TRABALHO HOJE?**  
**PODE AJUDAR**  
 — ALGUÉM A ARRUMAR UM —  
**TRABALHO AMANHÃ**

Roupa boa, a gente doa.





## Ações comemoram Dia do Meio ambiente

Zaqueu Proença / Secom



+ Última Página

# RAPS de Sorocaba ganha mais um CAPS 24 horas

Emerson Ferraz / Secom



A Prefeitura de Sorocaba inaugurou na semana passada, o Centro de Atenção Psicossocial (CAPS) III "Arte do Encontro", o primeiro da cidade que funciona 24 horas e atenderá pessoas com graves transtornos mentais.

A unidade, localizada na Rua Paschoal Leite Paes, 285, na Vila Progresso, integra a Rede de Atenção Psicossocial (RAPS) da cidade, contando com seis leitos de acolhimento noturno e capacidade para realizar até 300 atendimentos por mês.

A RAPS preconiza o atendimento a pessoas com sofrimento ou transtorno mental e com necessidades decorrentes do uso de álcool, crack e outras drogas. É formada por sete componentes: Atenção Básica em Saúde, Atenção Psicossocial Especializada, Atenção de Urgência e Emergência, Atenção Residencial de Caráter Transitório, Atenção Hospitalar, Estratégias de Desinstitucionalização e Reabilitação Psicossocial.

## Trabalho de combate à dengue continua

Alexandre Lombardi / Secom



Nesta semana, a Secretaria da Saúde de Sorocaba (SES) desenvolveu uma ação de remoção de possíveis criadouros do mosquito *Aedes aegypti*, transmissor da dengue, na região do Parque das Laranjeiras, na Zona Norte.

Agentes da Zoonoses percorreram algumas ruas do bairro recolhendo materiais que possam acumular água das ruas, calçadas e dos terrenos. Os agentes também abordaram os moradores, perguntando a eles se havia algum material dentro de suas residências que pudesse ser recolhido pelo caminhão da Secretaria de Serviços Públicos (Serp).

## Saúde inaugura Ouvidorias Regionais

A Secretaria da Saúde de Sorocaba (SES) informa que já estão em funcionamento duas Ouvidorias Regionais da Saúde, nas Zonas Norte e Oeste. A Ouvidoria em Saúde é espaço de comunicação com o cidadão, para apresentação de denúncias, reclamações, críticas, sugestões, solicitações de informações e elogios.

A Ouvidoria da Regional Oeste da SES fica na Rua João Wagner Wey, 1.147, Jardim São Car-

los. O telefone é (15) 3233.2021 e o e-mail é [ouvidoriaoeste@sorocaba.sp.gov.br](mailto:ouvidoriaoeste@sorocaba.sp.gov.br). Já a da Regional Norte atende na Avenida Pereira da Silva, 1.156, Jardim Santa Rosália. O telefone é o 3234.0696 e o e-mail é [ouvidorianorte@sorocaba.sp.gov.br](mailto:ouvidorianorte@sorocaba.sp.gov.br).

A Ouvidoria Geral continua no andar térreo do Paço Municipal, com atendimento de segunda à sexta-feira. O telefone é o 3238-2526 e e-mail [ouvidoria@sorocaba.sp.gov.br](mailto:ouvidoria@sorocaba.sp.gov.br).

## Campanha do Agasalho realiza mutirão neste sábado

Gui Urban / Secom (Arquivo)



O Tiro de Guerra de Sorocaba realiza neste sábado (31), a partir das 9h, mais um mutirão para arrecadar peças para a Campanha do Agasalho na região da Vila Hortência.

Dez equipes com 115 atiradores fardados percorrerão os bairros onde, de casa em casa,

abordarão os moradores para contribuir com a campanha. Até o momento, a Campanha arrecadou mais de 28 mil peças.

Também participam do mutirão da Campanha do Agasalho a CPFL Piratininga, a empresa Céu Azul Alimentos e Associação Comercial de Sorocaba (ACSO).

## Ação educativa orienta sobre hanseníase

Alexandre Lombardi / Secom



A Secretaria da Saúde (SES), por meio do Programa de Controle da Hanseníase, promoveu na última quinta-feira (29) uma ação educativa na Praça Coronel Fernando Prestes, no Centro, dentro da Campanha dos Três Bichos, incentivada pelo Ministério da Saúde.

Uma tenda de informação ofereceu à população material educativo e esclareceu dúvidas com os profissionais sobre a hanseníase, sinais e sintomas, exames, medicamentos e tratamento.

O objetivo foi divulgar os sinais e sintomas da hanseníase e conscientização da população sobre a importância do diagnóstico precoce e a cura da doença.

# ADOTE UM ANIMALZINHO

## E GANHE UM AMIGO

ADOÇÃO DE CÃES E GATOS

CASTRAÇÃO GRATUITA

VERMIFUGADOS E VACINADOS

SEÇÃO DE CONTROLE DE ZONOSSES  
SEGUNDA A SEXTA, DAS 9H ÀS 11H E DAS 13H ÀS 16H  
RUA ROSA MARIA DE OLIVEIRA, 346 - JARDIM ZULMIRA

Vigilância em Saúde  
Seção de Controle  
Zoonoses

Secretaria de  
Saúde



Prefeitura de  
SOROCABA

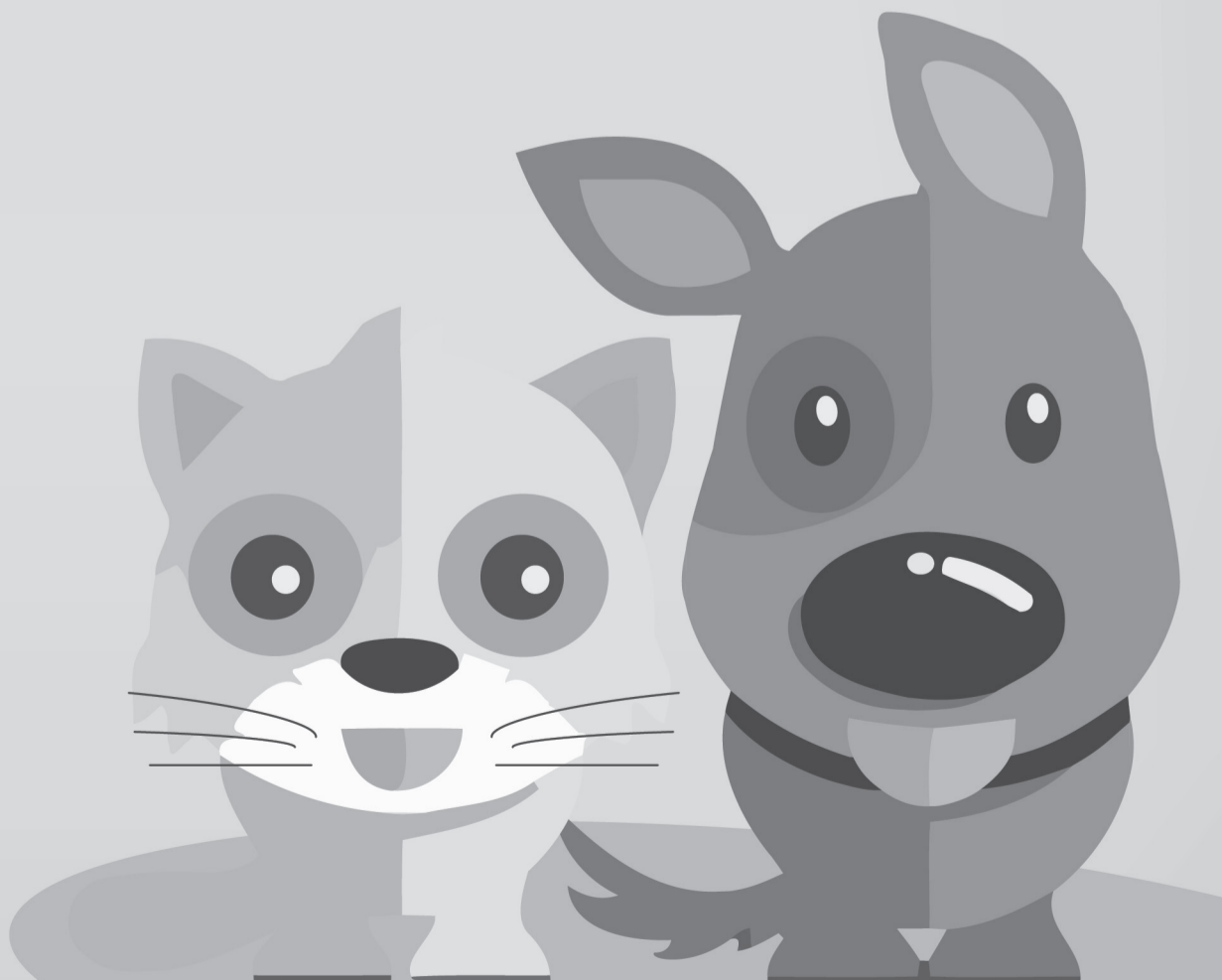

# ATOS DO PODER EXECUTIVO

## DECRETOS

(Processo nº 25.070/2010)  
**DECRETO Nº 21.201, DE 28 DE MAIO DE 2 014.**

(Declara imóvel de utilidade pública, para fins de desapropriação, destinado a melhoria do sistema viário, e dá outras providências).

EDITH MARIA GARBOGGINI DI GIORGI, Prefeita do Município de Sorocaba, em exercício, no uso das atribuições que lhe são conferidas pela Lei Orgânica do Município,

**DECRETA:**

Art.1º Fica declarado de utilidade pública, a fim de ser desapropriado pela Prefeitura Municipal de Sorocaba, destinado a implantação do Complexo Viário Ulysses Guimarães, o imóvel abaixo descrito e caracterizado, conforme consta do Processo Administrativo nº 25.070/2010, a saber:

Proprietário: consta a pertencer a Ruth Vieira Fiel e/ou outros e/ou sucessores  
Local: Rua Bernardo Ferraz de Almeida s/nº - Lote 17- Qd. 1 - Jardim Santa Lucinda - Sorocaba/SP  
Matrícula: nº 14.636 - 1º CRI  
Área do terreno existente: 307,50 m²

Descrição: "Um terreno constituído pelo Lote nº 17, da Quadra 1, localizado no Jardim Santa Lucinda, com área de 307,50 metros quadrados, com frente de 10,00 metros para a Rua Bernardo Ferraz de Almeida, confrontando do lado direito com o Lote nº 18, onde mede 32,00 metros, ao lado esquerdo com o Lote nº 16, onde mede 29,50 metros, e no fundo com o Lote nº 14, onde mede 10,00 metros."

Art. 2º Havendo acordo quanto ao preço e a forma de pagamento, a aquisição far-se-á por compra pura e simples, expropriação amigável, com doação gratuita ou outra forma de aquisição prevista no Código Civil Brasileiro, uma vez satisfeita as seguintes exigências:

I – que o preço não ultrapasse o respectivo laudo de avaliação; II – que o proprietário ofereça título de filiação vintenária, bem como certidões negativas que provem não existirem quaisquer ônus sobre o imóvel a ser expropriado.

Art. 3º As despesas decorrentes da execução do presente Decreto correrão por conta de verba orçamentária própria.

Art. 4º Este Decreto entra em vigor na data de sua publicação.

Palácio dos Tropeiros, em 28 de Maio de 2 014, 359º da Fundação de Sorocaba.

**EDITH MARIA GARBOGGINI DI GIORGI**  
Prefeita Municipal  
em exercício

**MAURÍCIO JORGE DE FREITAS**  
Secretário de Negócios Jurídicos

**JOÃO LEANDRO DA COSTA FILHO**  
Secretário de Governo e Segurança Comunitária

Publicado na Divisão de Controle de Documentos e Atos Oficiais, na data supra.

**VIVIANE DA MOTTA BERTO**  
Chefe da Divisão de Controle de Documentos e Atos Oficiais

**DECRETO Nº 21.198, DE 23 DE MAIO DE 2 014.**

(Dispõe sobre a decretação de luto oficial pelo falecimento da Professora ODILLA CALDINI CRESPO, ex-primeira-dama do Município de Sorocaba, e dá outras providências).

ANTONIO CARLOS PANNUNZIO, Prefeito do Município de Sorocaba, no uso das atribuições que lhe são conferidas pela Lei Orgânica do Município,

**DECRETA:**

Art. 1º Fica declarado luto oficial por um dia pelo falecimento da Professora Odilla Caldini Creso, ex-primeira-dama do Município de Sorocaba.

Art. 2º Este Decreto entra em vigor na data de sua publicação. Palácio dos Tropeiros, em 23 de Maio de 2 014, 359º da Fundação de Sorocaba.

**ANTONIO CARLOS PANNUNZIO**  
Prefeito Municipal

**MAURÍCIO JORGE DE FREITAS**  
Secretário de Negócios Jurídicos

**JOÃO LEANDRO DA COSTA FILHO**  
Secretário de Governo e Segurança Comunitária

Publicado na Divisão de Controle de Documentos e Atos Oficiais, na data supra.

**VIVIANE DA MOTTA BERTO**  
Chefe da Divisão de Controle de Documentos e Atos Oficiais

**TERMO DECLARATÓRIO**  
O presente Decreto nº 21.198, de 23 de Maio de 2014, foi afixado no átrio desta Prefeitura Municipal de Sorocaba/ Palácio dos Tropeiros, nesta data, nos termos do art. 78, §4º, da L.O.M.

Palácio dos Tropeiros, em 23 de Maio de 2 014.

**VIVIANE DA MOTTA BERTO**  
Chefe da Divisão de Controle de Documentos e Atos Oficiais

(Processo nº 24.417/2004)  
**DECRETO Nº 21.200, DE 28 DE MAIO DE 2 014.**

(Dispõe sobre a concessão de isenções fiscais à Empresa Seiren Do Brasil Indústria Têxtil LTDA. e dá outras providências).

EDITH MARIA GARBOGGINI DI GIORGI, Prefeita do Município de Sorocaba, em exercício, no uso das atribuições que lhe são conferidas pela Lei Orgânica do Município, e especialmente pelo Artigo 6º, da Lei nº 6.344, de 5 de Dezembro de 2000, e;

CONSIDERANDO os dispostos legais constantes da Lei nº 6.344, de 5 de Dezembro de 2000 e do Decreto nº 12.934, de 23 de Janeiro de 2001;

CONSIDERANDO o requerimento formulado pela Empresa Seiren do Brasil Indústria Têxtil Ltda. nos autos do Processo Administrativo nº 24.417/2004;

CONSIDERANDO os pareceres do Conselho Municipal de Desenvolvimento Econômico e Social – CMDES e da Secretaria de Desenvolvimento Econômico e Trabalho – SEDET, que julgaram de excepcional interesse a instalação da empresa no Município de Sorocaba; e

CONSIDERANDO, finalmente, que os incentivos fiscais visam fortalecer e incrementar a atividade econômica exercida em determinado local e o investimento para a instalação da atividade,

**DECRETA:**

Art.1º Nos termos do Artigo 2º, "a" e 6º, da Lei nº 6.344, de 5 de Dezembro de 2000 e do Artigo 3º do Decreto 12.934, de 23 de Janeiro de 2001, fica concedida a redução de 100% (cem por cento) do Imposto Predial e Territorial Urbano (IPTU) ao imóvel objeto da inscrição cadastral municipal nº 55.31.53.0001.01.000, onde encontra-se instalada a unidade da Empresa Seiren do Brasil Indústria Têxtil Ltda., registrada sob a inscrição municipal nº 15.033, pelo prazo máximo de 8 (oito) anos a contar do exercício de 2005, não gerando restituição de tributos recolhidos, ainda que parcialmente.

Art.2º Nos termos do Artigo 2º, "b" e 6º, da Lei nº 6.344, de 5 de Dezembro de 2000 e do Artigo 3º do Decreto 12.934, de 23 de Janeiro de 2001, fica concedida à Empresa Seiren do Brasil Indústria Têxtil Ltda., registrada sob a inscrição municipal nº 15.033, redução de 60% (sessenta por cento) do Imposto Sobre Serviços de Qualquer Natureza (ISSQN), incidente exclusivamente sobre as operações de prestação de serviços, pelo prazo máximo de 8 (oito) anos a contar do mês de Janeiro do exercício de 2005, não gerando restituição de tributos recolhidos, ainda que parcialmente.

Art.3º Nos termos do Artigo 2º, "c" e 6º, da Lei nº 6.344, de 5 de Dezembro de 2000 e do Artigo 3º, do Decreto 12.934, de 23 de Janeiro de 2001, fica concedida a isenção de 100% (cem por cento) das taxas que incidam na aprovação de projetos de construção, ou de instalação, ou de ampliação da unidade da Empresa Seiren do Brasil Indústria Têxtil Ltda., registrada sob a inscrição municipal nº 15.033, pelo prazo máximo de 8 (oito) anos a contar do exercício de 2005, não gerando restituição de tributos recolhidos, ainda que parcialmente.

Art.4º Nos termos do Artigo 2º, "d" e 6º, da Lei nº 6.344, de 5 de Dezembro de 2000 e do Artigo 3º, do Decreto 12.934, de 23 de Janeiro de 2001, fica concedida a isenção de 100% (cem por cento) do Imposto Sobre Serviços de Qualquer Natureza, devido pelas obras de construção civil da Empresa Seiren do Brasil Indústria Têxtil Ltda., registrada sob a inscrição municipal nº 15.033, pelo prazo máximo de 8 (oito) anos a contar do exercício de 2005, não gerando restituição de tributos recolhidos, ainda que parcialmente.

Art.5º Nos termos do Artigo 2º, "e", da Lei nº 6.344, de 5 de Dezembro de 2000 e do Artigo 3º, do Decreto 12.934, de 23 de Janeiro de 2001, fica concedida a redução de 50% (cinquenta por cento) da Taxa de Fiscalização de Instalação e de Funcionamento devida pelo exercício de atividades da unidade da Empresa Seiren do Brasil Indústria Têxtil Ltda., registrada sob a inscrição municipal nº 15.033, pelo prazo máximo de 8 (oito) anos a contar do exercício de 2005, não gerando restituição de tributos recolhidos, ainda que parcialmente.

Art.6º Nos termos do Artigo 3º do Decreto 12.934, de 23 de Janeiro de 2001, os benefícios concedidos serão mantidos enquanto perdurarem as atividades da empresa no local definido no Artigo 1º deste Decreto, cessando-se imediatamente quando da paralisação das mesmas e com a incidência dos tributos desde a data da respectiva paralisação.

Art.7º A Secretaria de Desenvolvimento Econômico e Trabalho expedirá notificações orientando dos procedimentos necessários.

Art.8º A Secretaria da Fazenda, através da Diretoria da Área de Administração Tributária, analisará os relatórios biênicos de atividades que a empresa apresentar, decidindo seu encaminhamento.

Art.9º As despesas decorrentes da publicação deste Decreto correrão por conta de verbas próprias consignadas em orçamento.

Art.10. Este Decreto entra em vigor na data de sua publicação.

Palácio dos Tropeiros, em 28 de Maio de 2 014, 359º da Fundação de Sorocaba.

**EDITH MARIA GARBOGGINI DI GIORGI**  
Prefeita Municipal  
em exercício

**MAURÍCIO JORGE DE FREITAS**  
Secretário de Negócios Jurídicos

**JOÃO LEANDRO DA COSTA FILHO**  
Secretário de Governo e Segurança Comunitária

Publicado na Divisão de Controle de Documentos e Atos Oficiais, na data supra.

**VIVIANE DA MOTTA BERTO**  
Chefe da Divisão de Controle de Documentos e Atos Oficiais

**DECRETO Nº 21.202, DE 28 DE MAIO DE 2 014.**

(Dispõe sobre permissão de uso de bem público móvel, a título precário e dá outras providências).

EDITH MARIA GARBOGGINI DI GIORGI, Prefeita do Município de Sorocaba, em exercício, no uso das atribuições que lhe são conferidas pela Lei Orgânica do Município e,

CONSIDERANDO o disposto nas Leis nº 9.706, de 24 de Agosto de 2011 e nº 10.377, de 3 de Janeiro de 2013, que autorizam respectivamente a Prefeitura a celebrar convênio com a Associação de Formação e Reeducação Lua Nova, para implantação e custeio de uma Casa de Acolhimento Transitório tipo Infante-Juvenil – "Casa do Aprendiz" e para manutenção do funcionamento do Consultório na Rua;

CONSIDERANDO que nos termos do disposto na Cláusula 2, subitem 2.3, dos convênios celebrados entre a PMS e a entidade, é obrigação da Prefeitura disponibilizar veículo para operacionalização dos atendimentos;

CONSIDERANDO o disposto no Artigo 113 e § 3º da Lei Orgânica do Município, de que o uso de bens municipais por terceiros poderá ser feito mediante concessão, permissão ou autorização, conforme o caso e o interesse público exigir, e que poderá recair sobre qualquer bem público, e será feita a título precário, por Decreto;

CONSIDERANDO que o Município de Sorocaba encontra-se habilitado na Gestão Plena do Sistema Único de Saúde - SUS, competindo-lhe a responsabilidade no atendimento à saúde da população;

CONSIDERANDO que os convênios celebrados com a Associação de Formação e Reeducação Lua Nova têm por objeto, o desenvolvimento de ações conjuntas visando, respectivamente, à implantação e manutenção pela Conveniada de uma Casa do Aprendiz, com 12 vagas, o desenvolvimento de atividades articuladas com a rede de proteção social e ações educativas, com vistas a apoiar e assistir jovens em situação de risco biopsico-social, em especial os que fazem uso de drogas, vítimas de violência, abandono e exclusão social e que necessitem de um breve acolhimento, pelo período máximo de 90 (noventa) dias, oferecendo neste período, espaços terapêuticos e de aprendizado, que sejam base para uma efetiva inserção social e à manutenção de um Consultório na Rua, vinculado a uma Unidade de Saúde da Família – USF da Rede de Saúde do Município de Sorocaba, com vistas a atender à população em situação vulnerável, realizando ações de redução de riscos e danos, relacionados ao uso de substâncias psicoativas, de prevenção de doenças sexualmente transmissíveis e AIDS e,

CONSIDERANDO, finalmente, ser de relevante interesse público a finalidade a que se destinam,

**DECRETA:**

Art. 1º Fica permitido, a título precário, por prazo indeterminado, a partir da publicação deste Decreto, o uso dos bens públicos móveis municipais abaixo descritos e caracterizados, à ASSOCIAÇÃO DE FORMAÇÃO E REEDUCAÇÃO LUA NOVA, conforme consta dos Processos Administrativos nºs. 6.195/2011, 6.196/2011 e 1.892/2013, a saber:

- veículo marca Volkswagen, Modelo Kombi, Placa BNZ4391, Ano Fabricação 2008 – Modelo 2009, Cor Branca, Chassi 9BWMF07X49T012195 – Renavam 988440466 – Tipo Alcool/ Gasolina – Categoria Oficial – Espécie Mis/Camioneta, nº de Patrimônio 620;

- veículo marca Volkswagen, Modelo Kombi, Placa DBS4663, Ano Fabricação 2005 – Modelo 2006, Cor Branca, Chassi 9BWB07X06P002235 – Renavam 866930817 – Tipo Gasolina – Categoria Oficial – Espécie Mis/Camioneta, nº de Patrimônio 433.

Art. 2º A permissionária deverá utilizar os bens móveis objeto deste Decreto, exclusivamente para manutenção do Consultório na Rua, conforme os termos do Convênio celebrado com a Prefeitura e autorizado pela Lei nº 10.377, de 3 de Janeiro de 2013, vedada a utilização do mesmo para fins comerciais.

Art. 3º A permissionária assinará Termo de Responsabilidade pelo qual se obrigará, sob pena de revogação expressa da permissão de uso de que trata este Decreto, a:

I - fazer a conservação e manutenção dos veículos descritos no Artigo 1º deste Decreto, arcando com as despesas daí decorrentes;

II - não alterar o uso a que se destina, nem alterar suas características visuais;

III - proceder à imediata devolução dos bens objeto deste Decreto em caso de revogação da permissão, desuso ou solicitação pela Administração Pública;

IV - reparar eventuais danos que os bens possam sofrer, enquanto na posse do permissionário;

V - registrar Boletim de Ocorrência junto à Delegacia de Polícia, em caso de furto e/ou roubo dos veículos permitido, apresentando cópia do referido BO à Administração Pública para instrução de Processo Administrativo correspondente, onde serão apuradas as responsabilidades;

VI - finda a permissão de que trata este Decreto, seja qual for o motivo, fica o permissionário obrigado a devolver à Administração Pública, os bens móveis ora permitido e seus respectivos acessórios, nas mesmas condições em que se encontrava quando recebido, salvo os desgastes naturais decorrentes do uso devido, não cabendo ao permissionário qualquer direito à retenção e/ou indenização.

Art. 4º A presente permissão é revogável a qualquer tempo, independente de qualquer indenização, sem prévio aviso, a critério da Administração Pública Municipal.

Art. 5º As despesas com a execução do presente Decreto, correrão por conta de verba orçamentária própria.

Art. 6º Este Decreto entra em vigor na data de sua publicação.

Palácio dos Tropeiros, em 28 de Maio de 2 014, 359º da Fundação de Sorocaba.

**EDITH MARIA GARBOGGINI DI GIORGI**  
Prefeita Municipal  
em exercício

**MAURÍCIO JORGE DE FREITAS**  
Secretário de Negócios Jurídicos

**JOÃO LEANDRO DA COSTA FILHO**  
Secretário de Governo e Segurança Comunitária

Publicado na Divisão de Controle de Documentos e Atos Oficiais, na data supra.

**VIVIANE DA MOTTA BERTO**  
Chefe da Divisão de Controle de Documentos e Atos Oficiais



**OUVIDORIA da SAÚDE**  
Respeito ao cidadão

**Paço Municipal**

Andar Térreo - (15) 3238.2526 - ouvidoria@sorocaba.sp.gov.br

**Regional Oeste**

Rua João Wagner Wey, 1.147 - Jardim São Carlos  
(15) 3233.2021 - ouvidoriaoeste@sorocaba.sp.gov.br

**Regional Norte**

Av. Pereira da Silva, 1.156 - Jardim Santa Rosália  
(15) 3234.0696 - ouvidorianorte@sorocaba.sp.gov.br

Secretaria da Saúde



**Prefeitura de SOROCABA**

## Município de Sorocaba

EXPEDIENTE

**GABINETE DO PODER EXECUTIVO**  
Imprensa Oficial - Lei nº 2.043 - 29/10/1979

**ADMINISTRAÇÃO E REDAÇÃO**  
Av. Engº Carlos Reinaldo Mendes, 3.041  
4º andar - Sorocaba-SP  
Fone / Fax: (015) 3238-2490

**OFICIAL DE IMPRENSA DO MUNICÍPIO E EDITOR RESPONSÁVEL**  
Vinicius Gomes Castanho Vieira – MTb 46.073 DRT/SP

**DIAGRAMAÇÃO**  
Marcelo Claro | Lucas Cristofali

imprensaoficial  
GOVERNO DO ESTADO DE SÃO PAULO

DISTRIBUIÇÃO:  
Caroline Ferreira  
Transportes ME

**GOVERNO MUNICIPAL**



**PREFEITO**  
Antonio Carlos Pannunzio

**PREFEITA EM EXERCÍCIO**  
Edith Maria Garboggini Di Giorgi

**Gabinete do Poder Executivo**  
Rodrigo Antonio Maldonado Silveira

**Secretaria da Administração**  
Roberto Juliano

**Secretaria da Cultura**  
Jaqueline Gomes da Silva

**Secretaria de Desenvolvimento Social**  
Edith Maria Garboggini Di Giorgi

**Secretaria de Desenvolvimento Econômico e Trabalho**  
Geraldo Cesar Almeida

**Secretaria da Educação**  
José Simões de Almeida Junior

**Secretaria de Esporte e Lazer**  
Francisco Moko Yabiku

**Secretaria da Fazenda**  
Aurílio Sérgio Costa Caiado

**Secretaria de Governo e Segurança Comunitária**  
João Leandro da Costa Filho

**Secretaria da Habitação e Regularização Fundiária**  
Flaviano Agostinho de Lima

**Secretaria do Meio Ambiente**  
Clebson Aparecido Ribeiro

**Secretaria de Mobilidade, Desenvolvimento Urbano e Obras**  
Antonio Benedito Bueno Silveira

**Secretaria de Negócios Jurídicos**  
Maurício Jorge de Freitas

**Secretaria de Planejamento e Gestão**  
Rubens Hungria de Lara

**Secretaria da Saúde**  
Armando Martinho Bardou Raggio

**Secretaria de Serviços Públicos**  
Oduvaldo Arnildo Denadai

**Fundo Social de Solidariedade**  
Maria Inês Moron Pannunzio

**Empresa de Desenvolvimento Urbano e Social**  
Renato Gianolla

**Serviço Autônomo de Água e Esgoto**  
Adhemar José Spinelli Júnior

**Fundação da Seguridade Social dos Servidores Públicos Municipais de Sorocaba**  
Ana Paula Fávoro Sakano

**Empresa Municipal Parque Tecnológico de Sorocaba**  
Anésio Aparecido Lima

## LEIS

(Processo nº 33.863/2013)  
LEI Nº 10.843, DE 28 DE MAIO DE 2014.

(Altera e revoga dispositivos da Lei nº 10.656, de 11 de Dezembro de 2013, que torna obrigatório o imediato encaminhamento de recém-nascidos com lábios leporinos e/ou fenda palatina para o centro de tratamento de malformação congênita e dá outras providências).

Projeto de Lei nº 188/2014 – autoria do EXECUTIVO.

A Câmara Municipal de Sorocaba decreta e eu promulgo a seguinte Lei:

Art. 1º O Art. 1º da Lei nº 10.656, de 11 de Dezembro de 2013, passa a ter a seguinte redação:

“Art. 1º Ficam estabelecidos, nos termos desta Lei, que todos recém-nascidos nos hospitais públicos do Município com ‘lábio leporino’ serão encaminhados para a Unidade de Saúde Pública ou entidade conveniada com a Administração, com o objetivo de iniciar imediatamente o tratamento desta anomalia congênita.” (NR)

Art. 2º O Inciso II do § 1º do Art. 2º da Lei nº 10.656, de 11 de Dezembro de 2013, passa a ter a seguinte redação:

“Art. 2º...  
§ 1º (...)  
II – manter e divulgar o atendimento já existente em Unidades de Saúde ou entidades que estejam aptas a acolherem o tratamento de fissura labiopalatal.” (NR)

Art. 3º Ficam incluídos os incisos III, IV e V no § 1º do Art. 2º da Lei nº 10.656, de 11 de Dezembro de 2013, com a seguinte redação:

“Art. 2º...  
§ 1º (...)  
III – intensificar ações para o diagnóstico precoce e, quando possível, encaminhamento das gestantes para o serviço de referência, já durante o pré-natal;

IV – promover encontros periódicos para os profissionais em conjunto com eventuais entidades conveniadas com o Município, intensificando a importância do diagnóstico precoce, bem como promovendo orientações e definições de novos fluxos, quando necessário;

V – divulgar e promover ações no dia de atenção aos fissurados labiopalatais, conforme Lei nº 10.666, de 17 de Dezembro de 2013.” (NR)

Art. 4º O Art. 3º da Lei nº 10.656, de 11 de Dezembro de 2013, passa a ter a seguinte redação:

“Art. 3º Caberá ao Poder Executivo promover campanhas educativas junto aos profissionais de saúde, educação, assistência social, familiares de crianças com deformidade labiopalatal e a sociedade em geral, sobre a necessidade de tratamento imediato por equipe especializada e intensificar as ações e fluxos já existentes.” (NR)

Art. 5º Fica revogado o § 2º do art. 2º da Lei nº 10.656, de 11 de Dezembro de 2013.

Art. 6º Esta Lei entra em vigor na data de sua publicação.

Palácio dos Tropeiros, em 28 de Maio de 2014, 359º da Fundação de Sorocaba.

**EDITH MARIA GARBOGGINI DI GIORGI**  
Prefeita Municipal  
em exercício

**MAURÍCIO JORGE DE FREITAS**  
Secretário de Negócios Jurídicos

**JOÃO LEANDRO DA COSTA FILHO**  
Secretário de Governo e Segurança Comunitária

Publicado na Divisão de Controle de Documentos e Atos Oficiais, na data supra.

**VIVIANE DA MOTTA BERTO**  
Chefe da Divisão de Controle de Documentos e Atos Oficiais



## Prefeitura de SOROCABA

Sorocaba, 29 de Abril de 2014.

SEJ-DCDAO-PL-EX-57/2014  
Processo nº 33.863/2013

Excelentíssimo Senhor Presidente:

Tenho a honra de encaminhar para apreciação e deliberação dos componentes dessa Colenda Câmara, o incluso Projeto de Lei que altera e revoga dispositivos da Lei nº 10.656, de 11 de Dezembro de 2013.

A Lei nº 10.656, de 11 de Dezembro de 2013, aprovada por esta Casa de Leis no final do ano passado, torna obrigatório o imediato encaminhamento de recém-nascidos com lábios leporinos e/ou fenda palatina para o centro de tratamento de malformação congênita e dá outras providências.

Trata-se de anomalia congênita grave e que por isso exige atenção do sistema de saúde pública municipal, não sendo por outra razão porque sancionado o respectivo Projeto de Lei.

Não obstante, a Lei sancionada precisa ser alterada para se adequar a real necessidade administrativa do Município.

Com efeito, a Lei nº 10.656, de 11 de Dezembro de 2013 estabeleceu obrigatoriedade de o Município reservar no Hospital Público Municipal, quando da sua implantação, de um centro de tratamento desta má-formação (art. 2º, § 2º). De outro lado, o caput do art. 2º da mesma norma estabelece que o Município fica autorizado a implantar completa infraestrutura para o tratamento da fissura labiopalatal nas Unidades de Pré-hospitalares e Policlínica da rede municipal.

No entanto, a melhor opção administrativa não é o atendimento da doença na própria rede de saúde pública.

É que a quantidade anual de crianças que nascem com esse tipo de mal congênito é pequeno, a não justificar a criação de estrutura administrativa na própria rede de saúde do Município.

Só para conhecimento, no ano de 2009 foram dezoito casos registrados em Sorocaba, no ano de 2010, onze, em 2011 foram apenas nove, em 2012, dezessete e em 2013 esse número chegou a apenas sete.

Ou seja, o número de casos anuais é baixo, de modo que a criação de qualquer criação estrutura administrativa seria financeiramente elevada e com pouco resultado social.

Evidentemente que isso não significa que o Município poderá simplesmente se isentar do seu dever de cuidar das crianças portadoras de tal anomalia. Em absoluto, essa não é a intenção da Administração.

Ao contrário, busca-se, neste projeto, viabilizar, apenas, que o tratamento dos recém-nascidos com lábio leporinos e/ou fenda palatina possa ser feito também por instituição conveniada com a Administração.

Curta a página oficial  
da Prefeitura de Sorocaba

PREFEITURADESOROCABA



## Prefeitura de SOROCABA

SEJ-DCDAO-PL-EX-57/2014 – fls.2.

E nesse particular podemos citar exemplo concreto que justifica tal opção.

Há alguns anos o Município de Sorocaba mantém parceria com a Associação dos Fissurados Lábio-Palatais de Sorocaba e Região (Afissore).

Trata-se de associação sem fins lucrativos, inclusive já declarada de utilidade pública (Lei Municipal nº 3.148, de 17 de Novembro de 1989) que atende, gratuitamente, as crianças do Município de Sorocaba que nascem com o mal congênito em questão.

A AFISSORE atua há 24 anos em parceria com o Hospital de Reabilitação de Anomalias Craniofaciais (HRAC) da Universidade de São Paulo localizado na cidade de Bauri e a Sociedade Brasileira de Pesquisa e Assistência para Reabilitação Craniofacial (SOBRAPAR) de Campinas, ambas as entidades de saúde sem fins lucrativos que são referência para tratamento de tal doença.

O tratamento é longo e de alta complexidade. Vale dizer, a reabilitação exige desde atenção a aspectos estéticos, impondo a realização de cirurgias de elevado custo, a cuidados psicossociais, que exigem a manutenção de equipe interdisciplinar específica composta pelas áreas de odontologia, fonoaudiologia, psicologia, serviço social e outros.

Nesse contexto, para cumprimento da Lei Municipal tal como aprovada, a Administração precisaria criar estrutura pública de alto custo e ainda assim precisaria de vários anos para desenvolver o *know how* necessário para chegar ao mesmo patamar de excelência que outras instituições já prestam no país, isso tudo sem que houvesse demanda local que justificasse. Isso iria de encontro ao princípio da regionalização do atendimento do SUS (art. 8º da Lei Federal nº 8.080/1990), que recomenda a especialização do atendimento de alta complexidade como forma de melhor prestação do serviço público de saúde nesses casos.

Dai porque se apresenta o presente Projeto de Lei, cujo objetivo precípua é viabilizar que o Município possa prestar o atendimento das crianças portadoras de lábios leporinos e/ou fenda palatina não exclusivamente na rede pública própria, mas também mediante entidades conveniadas com a municipalidade. Esta é a razão da sugestão de modificação da redação do art. 1º, bem como do art. 2º, § 1º, inciso II, e revogação do § 2º do mesmo dispositivo.

A inclusão dos incisos III, IV e V no art. 2º, § 1º, por sua vez, se justificam para ampliação dos objetivos tendentes à permitir o diagnóstico precoce da doença, isso tanto no âmbito interno da Administração, mediante comunicações a todos os profissionais da rede, em especial aqueles ligados à pediatria, como também no âmbito externo, mediante promoção de encontros com a comunidade, propósito que ganha especial relevo sobretudo após a criação do dia municipal de atenção aos fissurados lábio-palatais aprovada pela Lei nº 10.666, de 17 de Dezembro de 2013.

Na mesma linha, a modificação do art. 3º visa ampliar o âmbito de campanha para que não se restrinja apenas aos profissionais da saúde e mães das crianças com a deformidade labiopalatais, mas a toda a família e sociedade, incluindo, também, profissionais da educação e assistência social.



## Prefeitura de SOROCABA

SEJ-DCDAO-PL-EX-57/2014 – fls.3.

Estas são as razões pelas quais apresentamos a sugestão de alteração da Lei nº 10.646, de 11 de Dezembro de 2013, esperando contar com total apoio do Plenário na sua aprovação.

Atenciosamente,

ANTONIO CARLOS PANNUNZIO  
Prefeito Municipal

Ao  
Exmo. Sr.  
GERVINO CLÁUDIO GONÇALVES  
DD. Presidente da Câmara Municipal de  
SOROCABA  
PL Altera e Revoga dispositivos da Lei nº 10.656/2013

Respeite o limite  
de velocidade

UMA CAMPANHA PELA BOA EDUCAÇÃO NAS RUAS

TRÂNSITO GENTIL  
VIDA MELHOR



Prefeitura de  
SOROCABA

URBES  
TRANSPORTE E TRANSPORTES

(Processo nº 14.406/2013)  
LEI Nº 10.841, DE 28 DE MAIO DE 2 014.

(Acréscimo o § 2º - A, ao Art. 1º, da Lei nº 3.436, de 30 de Novembro de 1990, que dispõe sobre a isenção e remissão do Imposto Predial e Territorial Urbano e dá outras providências).  
Projeto de Lei nº 187/2014 – autoria do EXECUTIVO.  
A Câmara Municipal de Sorocaba decreta e eu promulgo a seguinte Lei:  
Art. 1º Fica incluído o “§ 2º-A” no Art. 1o da Lei no 3.436, de 30 de Novembro de 1990, com a seguinte redação:  
“Art. 1º...  
(...)  
§ 2º-A - Ficam isentas do Imposto Predial e Territorial Urbano as unidades imobiliárias autônomas edificadas em conjuntos habitacionais verticais de interesse social, cuja área total não ultrapasse 54,00 m2 (cinquenta e quatro metros quadrados) pertencentes à pessoa física beneficiária de programa Federal, Estadual ou Municipal, para aquisição de habitação destinada à população que não possua outro imóvel no Município e o imóvel tenha o Valor Venal igual ou inferior a R\$ 60.000,00 (sessenta mil reais) em 1º de Janeiro de 2015, valor este reajustado de acordo com índices aplicados no Município anualmente e revisão da planta genérica de valores.”  
Art. 2º Para os efeitos desta Lei consideram-se conjuntos habitacionais de interesse social destinados à população de baixa renda, aqueles incluídos no “Programa Minha Casa,

Minha Vida”, após aprovação pelo órgão competente e pela instituição financeira autoriza pelo programa.  
Art. 3º O disposto na presente Lei será regulamentado pelo Poder Executivo no prazo de 60 (sessenta) dias.  
Art. 4º A isenção concedida nesta Lei terá eficácia a partir de 1º de Janeiro de 2015.  
Art. 5º As despesas com a execução da presente Lei correrão por conta de verbas orçamentárias próprias.  
Art. 6º Esta Lei entra em vigor na data da sua publicação.  
Palácio dos Tropeiros, em 28 de Maio de 2 014, 359ª da Fundação de Sorocaba.

**EDITH MARIA GARBOGGINI DI GIORGI**  
Prefeita Municipal  
em exercício

**MAURICIO JORGE DE FREITAS**  
Secretário de Negócios Jurídicos

**JOÃO LEANDRO DA COSTA FILHO**  
Secretário de Governo e Segurança Comunitária

Publicado na Divisão de Controle de Documentos e Atos Oficiais, na data supra.

**VIVIANE DA MOTTA BERTO**  
Chefe da Divisão de Controle de Documentos e Atos Oficiais

(Processo nº 13.162/2014)  
LEI Nº 10.842, DE 28 DE MAIO DE 2 014.

(Autoriza o Município a celebrar termo de filiação à Frente Nacional dos Prefeitos, assim como arcar com os custos decorrentes).  
Projeto de Lei nº 189/2014 – autoria do EXECUTIVO.  
A Câmara Municipal de Sorocaba decreta e eu promulgo a seguinte Lei:  
Art. 1º Fica o Poder Executivo Municipal autorizado a celebrar termo de filiação à Frente Nacional dos Prefeitos – FNP, entidade privada sem finalidade lucrativa, inscrita no Cadastro Nacional de Pessoas Jurídicas do Ministério da Fazenda – CNPJ/MF sob o nº 05.703.933/0001-69, para consecução dos objetivos e finalidades previstas em seu Estatuto Social.  
Art. 2º Fica o Poder Executivo autorizado a contribuir mensalmente para Frente Nacional de Prefeitos – FPN em valores que forem definidos pela Assembleia Geral daquela Associação, na forma prevista nos estatutos sociais da entidade.  
Art. 3º Fica o Poder Executivo obrigado a apresentar à Câmara Municipal o Estatuto Social e a Ata de Assembleia Geral da Frente Nacional dos Prefeitos, bem como informar de forma clara e precisa o valor da contribuição mensal que será destinada à entidade.

Art. 4º As despesas previstas nesta Lei correrão por conta de dotação orçamentária nº 13.01.00 3.3.90.39.00 04 122 7005 2019 01 1100000.

Art. 5º Ficam convalidados os atos e contribuições efetuados em consonância com os comandos normativos previstos nesta Lei.

Art. 6º Esta Lei entra em vigor na data de sua publicação.

Palácio dos Tropeiros, em 28 de Maio de 2 014, 359ª da Fundação de Sorocaba.

**EDITH MARIA GARBOGGINI DI GIORGI**  
Prefeita Municipal  
em exercício

**MAURICIO JORGE DE FREITAS**  
Secretário de Negócios Jurídicos

**JOÃO LEANDRO DA COSTA FILHO**  
Secretário de Governo e Segurança Comunitária

Publicado na Divisão de Controle de Documentos e Atos Oficiais, na data supra.

**VIVIANE DA MOTTA BERTO**  
Chefe da Divisão de Controle de Documentos e Atos Oficiais



## Prefeitura de SOROCABA

Sorocaba, 29 de Abril de 2 014.

SEJ-DCDAO-PL-EX-56 /2014  
Processo nº 14.406/2013

Excelentíssimo Senhor Presidente:

Tenho a honra de encaminhar a Vossas Excelências, a fim de ser submetido ao exame e deliberação dessa Egrégia Câmara o presente Projeto de Lei que tem por finalidade acrescentar o § 2º - A, ao Artigo 1º, da Lei nº 3.436, de 30 de Novembro de 1990, que dispõe sobre a isenção e remissão do Imposto Predial e Territorial Urbano e dá outras providências.

A Constituição de 1988 assegura, em seu Artigo 145, a aplicação do princípio da capacidade contributiva na administração dos impostos. Neste viés, a revisão dos critérios de isenção e o estabelecimento de novos, despontam como uma necessidade urgente no sistema tributário de nosso Município.

Os critérios que estão sendo propostos, e que definirão novas isenções, têm por base a associação entre as características do imóvel e a renda dos proprietários.

Registre-se que os critérios previstos neste Projeto de Lei, que definirão a grande massa de isenções possibilitam o enquadramento de proprietários que se encontram comprovadamente em desvantagem social. Estima-se que cerca de 13.169 apartamentos estarão isentos do pagamento do IPTU. Busca-se com esta proposta, estabelecer uma melhor sintonia entre a gestão fiscal e as condições socioeconômicas de nossos municípios.

Deve-se destacar a atuação e empenho do Edil Gervino Cláudio Gonçalves, quando apresentou o Projeto de Lei nº 466/2011, que tinha por objeto estabelecer a mesma isenção disciplinada na presente proposta legislativa. Ocorre que aquela a iniciativa do Vereador Cláudio do Sorocaba I tinha grandes chances de não surtir os efeitos desejados, em virtude dos vícios apontados no nosso veto.

O projeto é apresentado com estimativa de impacto financeiro no exercício em que deve ser aplicado (2015) e nos dois seguintes (2016 e 2017), em observância à Lei de Responsabilidade Fiscal. A renúncia será considerada na Lei Orçamentária Anual de 2015, daí porque da entrada em vigor da Lei apenas a partir desse exercício.

Assim, estando evidenciada a relevância da medida em prol do interesse público, tenho a convicção de que os Nobres Edis não faltarão com o integral apoio à aprovação que se busca.

Atenciosamente,

**ANTONIO CARLOS PANNUNZIO**  
Prefeito Municipal

Ao  
Exmo. Sr.  
GERVINO CLÁUDIO GONÇALVES  
DD. Presidente da Câmara Municipal de  
SOROCABA  
PL Acrescenta Paragrafo a Lei nº 3.436/1990



## Prefeitura de SOROCABA

Sorocaba, 29 de Abril de 2 014.

SEJ-DCDAO-PL-EX-58 /2014

Excelentíssimo Senhor Presidente:

Tenho a honra de encaminhar a Vossa Excelência para apreciação desse Poder Legislativo, o Projeto de Lei em anexo, que autoriza o Poder Executivo a firmar termo de filiação à Frente Nacional de Prefeitos – FNP e a arcar com as contribuições mensais correspondentes.

A associação de nosso Município à Frente Nacional dos Prefeitos encontra respaldo constitucional no Inciso XII do Art. 29 da Constituição Federal que prevê como preceito a cooperação das associações representativas no planejamento municipal.

Os Municípios são espaços importantes de contribuição de alternativas para ampliar a inclusão social, desenvolver políticas de empregos e renda e construir redes de cooperação locais e globais. Querem, por isso, serem sujeitos da construção do desenvolvimento do país.

Neste contexto a Frente Nacional de Prefeitos, entidade de direito privado sem finalidade lucrativa, representa um importante suporte para que os Municípios enfrentem os desafios contemporâneos fortalecidos pela união dos prefeitos e Municípios e pela sinergia gerada pela convivência e pela troca recíproca de experiência, possibilitando adoção efetiva de medidas articuladas num contexto nacional em defesa dos interesses dos Municípios.

A Frente Nacional de Prefeitos, além da constituição associativa, representa um movimento organizado que têm como missão definida em seus estatutos sociais resgatar o princípio constitucional da autonomia municipal, propondo a reconstrução do pacto federativo e a participação ativa do poder local na redefinição e reconstrução da questão urbana em nosso país, servindo de instrumento de articulação nessas questões.

A Frente congrega os Prefeitos das capitais e de outras cidades que venham a formalizar adesão à entidade, através de termo próprio, unindo-se desta forma na defesa dos princípios estabelecidos em sua missão e conscientes da atuação específica e primordial na questão urbana e seus reflexos na vida das cidades, agindo em cooperação com outras entidades de cidades.

Vale informar a Vossa Excelência e seus pares que para cumprir com todas as suas demandas a FNP conta com uma estrutura administrativa em Brasília, e que é a partir dela que são articuladas as reuniões gerais, os convênios, as assessorias jurídica, internacional e parlamentar, contando também com uma coordenação de comunicação. Para manter esta estrutura a entidade recebe necessariamente a contribuição dos Municípios filiados.

Assim, na expectativa de podermos contar com a costumeira atenção dispensada aos nossos pleitos e, sobretudo, pelo elevado espírito público que preside as decisões dessa Casa, confiamos, pelas razões expostas, na aprovação deste Projeto de Lei em

Atenciosamente,

**ANTONIO CARLOS PANNUNZIO**  
Prefeito Municipal



## Prefeitura de SOROCABA

SEJ-DCDAO-PL-EX-58 /2014 – fls. 2.

REGIME DE URGÊNCIA, conforme autoriza a Lei Orgânica do Município, e aproveitamos para renovar a Vossa Excelência e demais vereadores os votos de consideração e apreço.

Ao  
Exmo. Sr.  
GERVINO CLÁUDIO GONÇALVES  
DD. Presidente da Câmara Municipal de  
SOROCABA  
PL Filiação Frente Nacional dos Prefeitos - FNP

**HANSENÍASE TEM CURA**

**PROCURE SABER SE VOCÊ TEM A DOENÇA. PROCURE TRATAMENTO.**

TeleHansen 0800 026 2001

Melhorar sua vida, nosso compromisso.

Prefeitura de SOROCABA

SUS

Ministério da Saúde

GOVERNO FEDERAL

**BRASIL**

PAÍS RICO É PAÍS SEM POBREZA

(Processo nº 2.066/2014 – SAAE)  
LEI Nº 10.844, DE 28 DE MAIO DE 2 014.

(Desafeta bem de uso comum Área Verde I e II do Loteamento "Centro Empresarial Sorocaba").

Projeto de Lei nº 213/2014 – autoria do EXECUTIVO.

A Câmara Municipal de Sorocaba decreta e eu promulgo a seguinte Lei:

Art. 1º Fica desafetado dos bens de uso comum do Município, passando a integrar a classe dos bens de uso especial, o seguinte imóvel:

**ÁREA VERDE I:** Tem início em um ponto localizado no canto direito, de quem olha da Rua 02 do loteamento denominado Centro Empresarial Sorocaba; daí segue em reta 13,12 metros, deflete em curva a direita 49,09 metros, daí segue em reta 235,42 metros, deflete em curva a esquerda 72,47 metros, confrontando essas medidas com a Rua 02 do loteamento denominado Centro Empresarial Sorocaba deflete em curva a direita 18,51 metros, confrontando com a confluência da Rua 02 com a Rua 01 do loteamento denominado Centro Empresarial Sorocaba; daí segue em reta 27,16 metros, daí segue em curva a direita 5,50 metros, daí segue em reta 43,61 metros, confrontando essas medidas com a Rua 01 do referido loteamento; deflete a direita e segue em reta 215,00 metros, com rumo 12°15'50"NE, confrontando com propriedade de Importadora e Exportadora Nichimen do Brasil Ltda. (atual Serviço Autônomo de Água e Esgoto de Sorocaba); daí segue na mesma reta 189,49 metros, com rumo 12°15'50"NE, até o ponto 14, deflete a direita e segue em reta 19,81 metros, com rumo 74°55'14"NE, confrontando essas medidas com propriedade de Teijin do Brasil Importadora e Exportadora Ltda., atingindo o ponto de origem desta descrição, perfazendo a área de 14.356,37 metros quadrados.

**ÁREA VERDE II:** Tem início em um ponto localizado no canto direito, de quem olha da Rua 01 do loteamento denominado Centro Empresarial Sorocaba; daí segue em reta 45,50 metros, daí segue em curva a esquerda 14,07 metros, daí segue em reta 51,07 metros, confrontando com a Rua 01; daí deflete a direita segue em reta 33,94 metros até o ponto "E", confrontando com remanescente de Área Verde II; daí segue em reta 175,12 metros confrontando essas medidas com a Av. XV de Agosto; deflete a direita e segue em reta 65,00 metros, com rumo

12°15'50"NE, confrontando com propriedade de Importadora e Exportadora Nichimen do Brasil Ltda. (atual Serviço Autônomo de Água e Esgoto de Sorocaba), atingindo o ponto de origem desta descrição, perfazendo a área de 5.798,66 metros quadrados.

**ÁREA DESAFETADA SISTEMA VIÁRIO:** Tem início em um ponto localizado no canto esquerdo, de quem olha da Rua 01 do loteamento denominado Centro Empresarial Sorocaba; daí segue em reta 43,61 metros, daí deflete a esquerda, segue em curva 5,50 metros, daí deflete a esquerda segue em reta 27,16 metros, daí segue em curva 18,51 metros, confrontando com Área Verde I do loteamento denominado Centro Empresarial Sorocaba; daí deflete a direita segue em reta 36,00 metros cruzando a Rua 01, confrontando com a Rua 01 do respectivo loteamento; daí deflete a direita segue em reta 51,07 metros, daí deflete a direita em curva 14,07 metros, daí deflete a esquerda segue em reta 45,50 metros, confrontando com Área verde II do loteamento denominado Centro Empresarial Sorocaba; daí deflete a direita segue em reta por rumo 12°15'50"NE por 20,00 metros confrontando com propriedade de Importadora e Exportadora Nichimen do Brasil Ltda. (atual Serviço Autônomo de Água e Esgoto de Sorocaba), atingindo o ponto de origem desta descrição, perfazendo a área de 2.048,77 metros quadrados.

Art. 2º As despesas com a execução da presente Lei, correrão à conta da verba própria, consignada em orçamento.

Art. 3º Esta Lei entrará em vigor na data de sua publicação.

Palácio dos Tropeiros, em 28 de Maio de 2 014, 359º da Fundação de Sorocaba.

**EDITH MARIA GARBOGGINI DI GIORGI**  
Prefeita Municipal  
em exercício

**MAURÍCIO JORGE DE FREITAS**  
Secretário de Negócios Jurídicos

**JOÃO LEANDRO DA COSTA FILHO**  
Secretário de Governo e Segurança Comunitária

Publicado na Divisão de Controle de Documentos e Atos Oficiais, na data supra.

**VIVIANE DA MOTTA BERTO**  
Chefe da Divisão de Controle de Documentos e Atos Oficiais



## Prefeitura de SOROCABA

Sorocaba, 20 de Maio de 2 014.

SEJ-DCDAO-PL-EX- 65/2014  
Processo nº 2066/2014 - SAAE

Excelentíssimo Senhor Presidente:

Temos a honra de encaminhar à apreciação e deliberação de Vossa Excelência e Nobres Pares, o incluso Projeto de Lei, que visa a desafetação da Área Verde I e II do Loteamento "Centro Empresarial Sorocaba", para ampliação da ETE S1 (Estação de Tratamento de Esgoto Sorocaba I), pelas razões que a seguir expomos:

Considerando a necessidade de ampliação, pelo SAAE, da Estação de Tratamento de Esgoto ETE S1, visando o aumento da eficiência e garantia da confiabilidade do processo de tratamento;

Considerando que, mediante constatação operacional de altas concentrações de carga orgânica afluente ao sistema, foi realizado estudo para adequação destas novas demandas, que resultou num Projeto de ampliação da referida ETE;

Considerando que no Projeto original desta Estação já havia previsão de ampliação da capacidade de tratamento para o ano de 2013;

Considerando que o Projeto de adequação e ampliação da ETE foi orientado no princípio da manutenção da modularidade das instalações existentes;

Considerando que os novos módulos devem, necessariamente, estar dispostos lateralmente entre si, de modo a serem acoplados diretamente aos dispositivos já existentes, buscando a otimização dos investimentos públicos e a eficiência operacional do sistema projetado, compatibilizado com o original;

Considerando que o Projeto prevê a construção de 1 unidade de tratamento preliminar, 3 decantadores primários, 3 tanques de aeração, 3 decantadores secundários, 1 casa de sopradores e unidades complementares;

Considerando que a área atual disponível da Estação não é suficiente para a construção dessas unidades conforme a concepção proposta, posto que, dentro da área disponível, o projeto se tornaria extremamente oneroso e operacionalmente dificultoso;

Considerando que a ampliação da referida ETE será custeada com recursos oriundos do Orçamento Geral da União – OGU, isto é, a fundo perdido;

Considerando que a ETE – Sorocaba I está confinada entre a Área de Preservação Permanente (APP) do Rio Sorocaba e a área do Loteamento denominado "Centro Empresarial Sorocaba", que prevê a implantação de lotes com ocupação de empresas de características industriais;

Considerando que a melhor alternativa técnica e a que se mostra mais vantajosa economicamente ao poder público é a ocupação de 14.356,37 m² da Área Verde I e 5.798,66 m² da Área Verde II, do Loteamento "Centro Empresarial Sorocaba";

Considerando que a área que se pretende desafetar para ampliação da estação de tratamento (Área A1) apresenta vegetação predominantemente herbácea, principalmente dos gêneros Brachiaria e Panicum, sem a presença significativa de indivíduos arbóreos de médio/grande porte,



## Prefeitura de SOROCABA

SEJ-DCDAO-PL-EX- 65/2014

somente com a existência de pequenos arbustos, caracterizando a maior parte da área como vegetação de campo antrópico/pastagem, com exceção, apenas, de um pequeno fragmento de mata em estágio inicial de regeneração na entrada da estação de tratamento;

Considerando que as demais áreas no entorno da ETE, ou seja, Áreas A2 e Área Revegetada, apresentam, respectivamente, vegetação em estágio inicial e médio de regeneração, com presença de grande diversidade de espécies e indivíduos em alto grau de desenvolvimento, apresentando altura média entre 4 e 5 metros;

Considerando que a utilização da área verde do "Centro Empresarial Sorocaba" para a ampliação da ETE é ambientalmente muito mais indicada do que a utilizada das demais áreas no entorno da estação, visto que, nestas últimas, haverá a necessidade de supressão de grande número de indivíduos arbóreos, além da intervenção em áreas cuja regeneração apresenta-se em estágios avançados, inclusive com as áreas já sendo ocupadas por diversas espécies da fauna local;

Considerando que a mencionada ampliação, com a compensação abaixo indicada, será mais vantajosa aos cofres públicos e ao meio ambiente;

Considerando que, como medidas mitigadoras desta alteração, o SAAE propõe implantar uma cortina vegetal na área remanescente da área verde do Loteamento e a PMS desapropriar 34.885,45 m² da área entre o remanescente da Área Verde I e a APP do Rio Sorocaba, o que corresponde a 1,57 % da área verde a ser ocupada, propiciando, ademais, a preservação e a promoção da conectividade entre esses sistemas e, paralelamente, melhorando a concepção da área verde para a finalidade a que se destina;

Considerando que o referido Loteamento industrial está em fase final de implantação, o que permite legalizar essas alterações sem causar transtornos aos futuros usuários;

Considerando que a CETESB apresentou parecer favorável à desafetação parcial da referida área verde e a sua substituição por área maior e mais rica em vegetação, classificando a operação como "ambientalmente interessante";

Considerando, outrossim, que, tendo em vista o parecer favorável do órgão ambiental e a Promotoria de Justiça do Meio Ambiente de Sorocaba concorda com a solução ora apontada, para a ampliação da ETE S1;

Considerando que a PMS e o SAAE, comprometeram-se por meio de TAC firmado com o MPSP (cópia em anexo), a, no prazo de 3 (três) anos, implementar as seguintes medidas mitigadoras para substituição da área verde: a) implantar uma cortina vegetal na área remanescente da área verde do Loteamento "Centro Empresarial Sorocaba"; e b) desapropriar e averbar 34.885,45 m² da área entre o remanescente da Área Verde I e a APP do Rio Sorocaba, a fim de que seja preservada, promovendo, assim, a conectividade entre esses sistemas; e, para eventual descumprimento dos prazos acima fixados, a previsão de multa diária no valor de R\$ 1.000,00 (mil reais), sem prejuízo da efetiva implantação das medidas acordadas.

Considerando, por fim, que referido acordo só seria exigível após a homologação pelo E. Conselho Superior do Ministério Público, bem como que ficou facultado à PMS e ao SAAE dar início imediato ao seu cumprimento.

Incontestemente, portanto, que serão oferecidos inúmeros benefícios à cidade e à população e mesmo à Administração Pública, a qual terá de, obrigatoriamente, atender às normas legais acima mencionadas.



## Prefeitura de SOROCABA

SEJ-DCDAO-PL-EX- 65/2014

Estando, dessa forma, plenamente justificada a presente proposição, esperamos contar com o valioso apoio de Vossa Excelência e Dignos Pares, para a transformação do Projeto em Lei, em regime de urgência (LOM, art. 44 e RI art. 88), reiterando nossos protestos de estima e consideração.

Atenciosamente,

**ANTONIO CARLOS PANNUNZIO**  
Prefeito Municipal

Ao  
Exmo. Sr.  
GERVINO CLÁUDIO GONÇALVES  
DD. Presidente da Câmara Municipal de  
SOROCABA  
PL. Desafetação Centro Empresarial Sorocaba

# Se beber, não dirija.

UMA CAMPANHA PELA BOA EDUCAÇÃO NAS RUAS

TRÂNSITO GENTIL  
VIDA MELHOR



Prefeitura de  
SOROCABA

URBES  
TRÂNSITO E TRANSPORTES

<p>(Processo nº 1.150/2014 – SAAE)</p> <p><b>LEI Nº 10.833, DE 20 DE MAIO DE 2 014.</b></p> <p>(Dispõe sobre a extinção da função gratificada de Motorista Monitor, prevista na Lei nº 7.626, de 16 de Dezembro de 2005, e cria a função gratificada de Monitor junto ao quadro permanente do Serviço Autônomo de Água e Esgoto de Sorocaba – SAAE e dá outras providências).</p> <p>Projeto de Lei nº 155/2014 – autoria do Executivo.</p> <p>A Câmara Municipal de Sorocaba decreta e eu promulgo a seguinte Lei:</p> <p>Art. 1º Fica extinta a função gratificada de Motorista Monitor, criada pela Lei nº 7.626, de 16 de Dezembro de 2005, que dispõe sobre extinção do cargo de Secretária, prevista na Lei nº 7.369, de 2 de Maio de 2005 e criação de função gratificada de Motorista Monitor junto ao quadro permanente do SAAE – Serviço Autônomo de Água e Esgoto de Sorocaba Quadro de Cargos de Confiança e dá outras providências, junto ao quadro permanente do SAAE.</p> <p>Art. 2º Fica criada a função gratificada de Monitor, junto ao quadro administrativo e operacional permanente do SAAE.</p> <p>§ 1º A função gratificada prevista no caput, será atribuída aos servidores do quadro administrativo e operacional permanente do SAAE, que no exercício de suas funções atendam ao disposto nos incisos do § 2º.</p> <p>§ 2º A função gratificada de monitor de que trata este Artigo somente será atribuída para até 90 (noventa) servidores do quadro permanente do SAAE que ocupem o cargo do grupo administrativo e operacional, à qual corresponderão as seguintes atribuições:</p> <p>I - coordenar grupos de trabalhos, sob sua supervisão, para execução de serviços solicitados pela chefia imediata, fiscalizando e orientando diretamente seu desenvolvimento;</p> <p>II - prestar contas dos serviços realizados à chefia imediata, com relação ao pessoal, horário de execução e materiais utilizados,</p> <p>Sorocaba, 4 de Abril de 2 014.</p> <p>SEJ-DCDAO-PL-EX- 050/2014 Processo nº 1.150/2014 - SAAE</p> <p>Excelentíssimo Senhor Presidente:</p> <p>Temos a honra de encaminhar à apreciação e deliberação de Vossa Excelência e Nobres Pares, o incluso Projeto de Lei que revoga dispositivo da Lei nº 7.626, de 16 de Dezembro de 2005, da criação da função gratificada de motorista monitor junto ao quadro permanente do Serviço Autônomo de Água e Esgoto de Sorocaba - SAAE, que dispõe:</p> <p>No que toca à revogação da função gratificada de motorista monitor e a criação da função gratificada de monitor junto à Autarquia, a proposta se justifica em razão do SAAE estar em fase final de aquisição de novos veículos.</p> <p>Assim, o aumento da frota e a criação de novas operações, proposta através deste Projeto de Lei, nada mais é do que ajuste administrativo e operacional, sempre visando a excelência em matéria de eficiência.</p> <p>Com efeito, referidas aquisições se fazem necessárias, ainda, para que a Autarquia possa estar melhor preparada para o crescimento da demanda dos serviços públicos no Município, visando agilidade, principalmente nos atendimentos de ocorrências na área central de Sorocaba.</p> <p>Atualmente, a atividade de motorista monitor é desempenhada somente por motoristas que dirigem veículos, dentre as demais atividades inerentes a seus cargos.</p> <p>Dessa forma, a proposta de revogação da função gratificada de motorista monitor e a criação da função gratificada de monitor é para dar continuidade aos atendimentos prioritários pertinentes e as demandas previstas para os próximos anos.</p> <p>No tocante à revogação da gratificação e, em contrapartida, a criação de nova função, insere-se na busca pela melhoria da qualidade do atendimento à população.</p> <p>Estando, desse modo, plenamente justificada a presente propositura, esperamos contar com o valioso apoio de Vossa Excelência e Dignos Pares, para a transformação do Projeto em Lei, reiterando nossos protestos de estima e consideração.</p> <p>Atenciosamente,</p> <p> ANTONIO CARLOS PANNUNZIO Prefeito Municipal</p> <p>Ao Exmo. Sr. GERVINO CLÁUDIO GONÇALVES DD. Presidente da Câmara Municipal de SOROCABA PL função Monitor SAAE</p>	<p>cuja requisição e justificativas são de sua competência;</p> <p>III - trabalhar em contato e conjuntamente com o serviço de rádio da Autarquia, recebendo e passando informações sobre os serviços de equipe que estejam sob sua responsabilidade;</p> <p>IV - anotar em relatório próprio todas as ocorrências pertinentes ao atendimento realizado, passando para conhecimento da chefia imediata.</p> <p>Art. 3º Será mantida a jornada de trabalho do cargo, sendo remunerada através de uma gratificação equivalente a 15% (quinze por cento) sobre o salário padrão do mesmo.</p> <p>Parágrafo único. A remuneração percebida na forma deste Artigo não se incorpora para nenhum efeito aos vencimentos do cargo de origem, sendo sua percepção admitida somente enquanto perdurar seu exercício.</p> <p>Art. 4º As despesas com a execução da presente Lei correrão por conta de verbas orçamentárias próprias.</p> <p>Art. 5º Esta Lei entra em vigor na data de sua publicação.</p> <p>Palácio dos Tropeiros, em 20 de Maio de 2 014, 359º da Fundação de Sorocaba.</p> <p><b>ANTONIO CARLOS PANNUNZIO</b> Prefeito Municipal</p> <p><b>MAURICIO JORGE DE FREITAS</b> Secretário de Negócios Jurídicos</p> <p><b>JOÃO LEANDRO DA COSTA FILHO</b> Secretário de Governo e Segurança Comunitária</p> <p>Publicada na Divisão de Controle de Documentos e Atos Oficiais, na data supra.</p> <p><b>VIVIANE DA MOTTA BERTO</b> Chefe da Divisão de Controle de Documentos e Atos Oficiais</p> <p>NR.: A presente Lei nº 10.833, de 20 de Maio de 2014, está sendo republicada por ter saído anteriormente com incorreção.</p>	<p><b>SECRETARIA DE NEGÓCIOS JURÍDICOS</b> <b>PROCON - Serviço de Proteção ao Consumidor</b></p> <p><b>Edital nº 23/2014</b></p> <p>O Chefe da Divisão de Proteção ao Consumidor – PROCON Sorocaba/SP, por este edital, notifica os consumidores e os fornecedores, abaixo relacionados, da decisão final proferida nos autos das respectivas reclamações individuais, adotando como relatório as razões constantes da manifestação técnica da ficha de baixa tendo em vista a formação do cadastro de reclamações fundamentadas, previsto no artigo 44, da Lei Federal nº 8.078, de 11 de setembro de 1990. É de 15 (quinze) dias o prazo aberto para interposição de eventual recurso administrativo dirigido ao Sr. Diretor do Procon de Sorocaba, sito à Rua Nogueira Martins, nº 513 – Centro, Sorocaba/SP, CEP: 18035-257, por petição escrita, contendo, necessariamente, os nomes e a qualificação das partes; os fundamentos de fato e de direito; e o pedido de nova decisão.</p> <p><b>FA - FORNECEDOR - CNPJ - CONSUMIDOR – RESULTADO</b></p> <p>0113-005.627-0 - Claro S.a. - 40432544015764 - João Vitor de Brito - Fundamentada Não Atendida 0113-011.253-2 - Banco Bradesco Financiamentos S/a - 07207996000150 - Alessandro de Souza Motta - Não Fundamentada/Encerrada 0113-023.200-0 - Banco Bradesco S/a - 60746948000112 - Graciela Vieira - Fundamentada Não Atendida 0113-027.161-1 - Banco do Brasil S/a - 00000000000191 - Jose Correa - Não Fundamentada/Encerrada 0113-027.893-2 - Banco Bradesco S/a - 60746948000112 - Shirley Aparecida Nogueira - Não Fundamentada/Encerrada 0113-029.144-0 - Banco do Brasil S/a - 00000000000191 - Daniela Cristina Passos Chaves - Não Fundamentada/Encerrada 0113-029.271-3 - Banco do Brasil S/a - 00000000000191 - Matheus Mazini Ramos - Não Fundamentada/Encerrada 0113-029.997-5 - Banco Panamericano S/a - 59285411000113 - Neide Xavier dos Santos - Fundamentada Não Atendida 0113-030.391-1 - Banco Csf S/a - 08357240000150 - Allan Kulbert Machado - Não Fundamentada/Encerrada 0113-030.718-5 - Crefisa S.a. Credito Financiamento e Investimentos - 60779196000196 - Vital Alves Lima - Não Fundamentada/Encerrada 0113-031.114-0 - Villaggio Di Lucca Incorporadora e Construtora Ltd - 10229182000120 - Cibele de Fatima da Silva - Fundamentada Não Atendida 0113-031.115-8 - 3d Administracao de Moveis Ltda - Me - 04216708000135 - Cibele de Fatima da Silva - Fundamentada Não Atendida 0113-031.147-0 - Import Express Comercial Importadora Ltda - 65491029000916 - Vanderlei Ruiz Perez - Fundamentada Não Atendida 0113-031.274-3 - Akatus Meios de Pagamento S/a - 14576597000121 - Gessy Fabiano Xavier - Fundamentada Não Atendida 0113-031.275-1 - Clubeimportado Comercio de Eletronicos - Eireli - 00406318000177 - Gessy Fabiano Xavier - Fundamentada Não Atendida 0113-031.279-4 - Banco Bmg S/a - 61186680000174 - Eugenio Vieira - Fundamentada Não Atendida 0113-031.382-1 - Banco Bradesco Financiamentos S/a - 07207996000150 - Wilson Zonfrilli - Fundamentada Atendida 0113-031.452-9 - Sermac Administracao de Consorcios Ltda. - 58386012000186 - Marcio dos Santos - Fundamentada Atendida 0113-031.477-3 - Mabe Brasil Eletrodomesticos Ltda - 60736279000106 - Marcia Lucimaria Alves Nilo - Fundamentada Atendida 0113-031.518-3 - Banco Daycoval S/a - 62232889000190 - Vilmar Babolim - Fundamentada Não Atendida 0113-031.522-6 - Bv Financeira Sa Credito Financiamento e Investime - 01149953000189 - Irineu dos Santos - Fundamentada Não Atendida 0113-031.578-4 - Banco Panamericano S/a - 59285411000113 - Lidia Peredo - Fundamentada Não Atendida 0113-031.580-0 - Ims Tecnologia da Informacao Ltda - 13257140000191 - Lidia Peredo - Fundamentada Não Atendida 0113-031.591-0 - Banco Bonsucesso S/a - 71027866000134 - Maria Lemes Tomazeti de Brito - Não Fundamentada/Encerrada 0113-031.694-8 - Banco Itaucard S/a - 17192451000170 - Abel Orizio - Fundamentada Não Atendida 0113-031.702-8 - Super - Entretenimento, Comercio Eletronicos, Serv - 13700177000142 - Adriana Fernandes - Fundamentada Não Atendida 0113-031.732-3 - Akatus Meios de Pagamento S/a - 14576597000121 - Marcia Elena Franco - Fundamentada Não Atendida 0113-031.733-1 - Neon Distribuidora de Produtos Eletronicos Ltda - 10310483000184 - Marcia Elena Franco - Fundamentada Não Atendida 0113-031.993-8 - Long Cred Cobrancas Extras Judiciais Ltda - 06191638000133 - Ronaldo Garcia da Silva - Não Fundamentada/Encerrada 0113-032.275-5 - Carrefour Comercio e Industria Ltda. - 45543915021421 - Rosana Cristina de Oliveira - Fundamentada Atendida 0113-032.276-3 - Digibras Indústria do Brasil S/a - 07130025000159 - Rosana Cristina de Oliveira - Fundamentada Atendida 0113-032.413-3 - Banco Itaucard S/a - 17192451000170 - Ednilson Ferreira da Silva - Fundamentada Não Atendida 0113-032.424-3 - Banco Bmg S/a - 61186680000174 - Celso dos Santos - Fundamentada Atendida 0113-032.454-9 - Financeira Itau Cbd S/a Crédito Financiamento e In - 06881898000130 - Jose Aniceto da Silva - Fundamentada Atendida 0113-032.544-0 - Gas Natural São Paulo Sul S.a. - 02863830000178 - Cirlei Ruiz Galiano - Fundamentada Atendida 0113-032.626-5 - Aymoré Crédito Financiamento e Investimento S/a - 07707650000110 - Yoshiroku Sato - Fundamentada Atendida 0113-032.725-0 - Telefonica Brasil S/a - 02558157000162 - Gustavo Abramovszv Paulo Pereira - Não Fundamentada/Encerrada 0113-032.785-0 - Banco Bmg S/a - 61186680000174 - Antonio Aparecido Galavotti - Não Fundamentada/Encerrada 0113-032.840-5 - Telefonica Brasil S/a - 02558157000162 - Silvia dos Santos Oliveira - Fundamentada Atendida 0113-032.962-8 - Pernambucoas Financiadora S/a - Cfi - 43180355000112 - Maria Martins Silva - Fundamentada Não Atendida 0113-032.984-8 - Banco J. Safra S/a - 03017677000120 - Paulo Cesar Muniz - Fundamentada Não Atendida 0113-033.029-7 - Golden City Empreendimentos Imobiliarios Ltda. - 08723544000193 - Francisco Morato de Lara - Não Fundamentada/Encerrada 0113-033.041-5 - Amil Assistência Médica Internacional S.a. - 29309127000179 - Gisele de Paula Soares Santos - Fundamentada Atendida 0113-033.125-7 - Itaú Unibanco S/a - 60701190000104 - Leonilda do Nascimento - Fundamentada Atendida 0113-033.225-0 - Bv Financeira Sa Credito Financiamento e Investime - 01149953000189 - Marcio Guazzelli Rafael - Fundamentada Não Atendida 0113-033.237-8 - Companhia de Credito Financiamento e Investimento - 61784278000191 - Maria Livia Malzoni - Fundamentada Não Atendida 0113-033.243-7 - Digibras Indústria do Brasil S/a - 07130025000159 - Dirce Ribeiro Abreu - Fundamentada Não Atendida 0113-033.280-0 - Banco Itau Bmg Consignado S.a. - 33885724000119 - Jose Walter Lopes Arejano - Fundamentada Atendida 0113-033.325-2 - Bv Financeira Sa Credito Financiamento e Investime - 01149953000189 - Juracy Affonso Romero - Fundamentada Não Atendida 0113-033.426-3 - Itaú Unibanco S/a - 60701190000104 - Edinaldo Pereira de Sa Rocha - Não Fundamentada/Encerrada 0113-033.491-5 - Akatus Meios de Pagamento S/a - 14576597000121 - Margarida Maria de Oliveira Silva - Fundamentada Não Atendida 0113-033.609-0 - Financeira Itau Cbd S/a Crédito Financiamento e In - 06881898000130 - Odilon Verlangeri - Fundamentada Atendida 0113-033.640-3 - Banco Itaucard S/a - 17192451000170 -</p>	<p>Reinaldo Chaves - Fundamentada Não Atendida 0113-033.790-5 - Digibras Indústria do Brasil S/a - 07130025000159 - Janaina Aparecida Ladeira - Fundamentada Atendida 0113-033.919-0 - Itaú Unibanco S/a - 60701190000104 - Rosemeire Gonçalves Pereira - Fundamentada Atendida 0113-033.923-2 - Biocode Importacao Ltda - 12210856000170 - Rosemeire Gonçalves Pereira - Fundamentada Atendida 0113-033.981-7 - Banco Fibra S.a. - 58616418000108 - Cristiane Baima Ximenes - Fundamentada Não Atendida 0113-034.049-4 - Banco Bmg S/a - 61186680000174 - Rosa Teles de Melo - Não Fundamentada/Encerrada 0113-034.050-2 - Cvc Brasil Operadora e Agenciad e Viagens S.a. - 10760260000119 - Cristiane Baima Ximenes - Fundamentada Atendida 0113-034.052-9 - Caixa Econômica Federal - Cef - 00360305000104 - Gersina Aparecida de Sales - Não Fundamentada/Encerrada 0113-034.073-0 - Banco Bgn S/a - 00558456000171 - Rosa Teles de Melo - Não Fundamentada/Encerrada 0113-034.273-6 - Anhanguera Educacional Ltda - 05808792000149 - Edgar Aparecido Ferreira da Silva - Fundamentada Atendida 0113-034.284-6 - Banco Itaucard S/a - 17192451000170 - Guilherme Henrique Bueno da Silva - Fundamentada Não Atendida 0113-034.343-3 - Aymoré Crédito Financiamento e Investimento S/a - 07707650000110 - Erik Willer da Collina - Não Fundamentada/Encerrada 0113-034.414-9 - Digibras Indústria do Brasil S/a - 07130025000159 - Vilma Conceição de Moraes - Fundamentada Atendida 0113-034.420-8 - Banco Itaucard S/a - 17192451000170 - Eder Lara - Não Fundamentada/Encerrada 0113-034.430-0 - Carifd do Brasil Seguros e Garantias S/a - 08279191000184 - Valdira Conceição de Moraes - Fundamentada Atendida 0113-034.435-0 - Multipla Engenharia Ltda - 47690219000123 - Ronnie Moraes da Silva - Fundamentada Não Atendida 0113-034.678-8 - Telefonica Brasil S/a - 03420926005606 - Vanessa Aparecida Ferreira de Oliveira - Não Fundamentada/Encerrada 0113-035.340-2 - Banco Santander (brasil) S/a - 90400888000142 - Carmen Lucia Mês Lopes Pinheiro - Fundamentada Não Atendida 0113-035.358-0 - Banco Cacicque S/a - 33349358000183 - Josue Ezequias de Oliveira Coelho - Fundamentada Atendida 0113-035.485-3 - Bv Financeira Sa Credito Financiamento e Investime - 01149953000189 - Vania Maria Moreira da Silva - Fundamentada Não Atendida 0113-035.565-2 - Banco Daycoval S/a - 62232889000190 - Marcos Mariano de Oliveira - Fundamentada Atendida 0113-035.691-8 - Global Village Telecom Ltda - 03420926005606 - Vanessa Aparecida Ferreira de Oliveira - Não Fundamentada/Encerrada 0113-035.771-7 - Financeira Itau Cbd S/a Crédito Financiamento e In - 06881898000130 - Angelita Correia Bezerra Santos - Não Fundamentada/Encerrada 0113-035.780-0 - Aymoré Crédito Financiamento e Investimento S/a - 07707650000110 - Marcos Francisco Porto Marcondes - Fundamentada Atendida 0113-035.813-5 - Hsbc Banco Brasil S/a Banco Multiple - 01701201000189 - Paula Cristina Pengo - Fundamentada Não Atendida 0113-035.896-4 - Banco Citicard S/a - 34098442000134 - Assunta Rodrigues - Fundamentada Não Atendida 0113-036.016-1 - Itaú Unibanco S/a - 60701190000104 - Josias Marinho de Souza - Não Fundamentada/Encerrada 0113-036.049-1 - Tnl Pcs S.a. - 04164616000159 - Solange Dias de Ramos - Não Fundamentada/Encerrada 0113-036.235-2 - Magazine Luiza S. A. - 47960950044927 - Robert William de Oliveira - Fundamentada Atendida 0113-036.262-7 - Liderprime- Administradora de Cartões de Crédito L - 71590665000140 - Eliane Neres Bonfim Souza - Fundamentada Não Atendida 0113-036.288-6 - Editora Globo S.a. - 04067191000160 - Jorge Lemos Antunes - Não Fundamentada/Encerrada 0113-036.332-0 - Banco Itaucard S/a - 17192451000170 - Virgolino da Silva - Não Fundamentada/Encerrada 0113-036.385-4 - Banco Itaucard S/a - 17192451000170 - Maria de Lourdes Pereira da Silva - Fundamentada Não Atendida 0113-036.414-6 - Telefonica Brasil S/a - 02558157000162 - Rosangela Aparecida Bergamaschi Martins - Não Fundamentada/Encerrada 0113-036.418-9 - Banco Bradesco Financiamentos S/a - 07207996000150 - Benedito Vaz da Mota - Fundamentada Não Atendida 0113-036.539-3 - Sul Financeira S/a Crédito Financiamentos e Invest - 92764489000196 - Mariano de Farias Cordeiro - Fundamentada Atendida 0113-036.658-1 - Itaú Unibanco S/a - 60701190000104 - Daniel Miguel de Proença - Não Fundamentada/Encerrada 0113-036.671-8 - Bv Financeira Sa Credito Financiamento e Investime - 01149953000189 - Francisco Roberto Martins - Não Fundamentada/Encerrada 0113-036.686-0 - Financeira Itau Cbd S/a Crédito Financiamento e In - 06881898000130 - Gisele Fiorelli Morbio - Fundamentada Atendida 0113-036.846-9 - Banco Bradesco S/a - 60746948000112 - Roberto Carlos Freire dos Santos - Fundamentada Não Atendida 0113-037.013-0 - Bfb Leasing S.a. Arrendamento Mercantil - 43425008000102 - Maria Helena de Almeida - Fundamentada Atendida 0113-037.014-9 - Cia Itauleasing de Arrendamento Mercantil - 49925225000148 - Mauricio Antonio da Rosa - Fundamentada Atendida 0113-037.040-1 - Itaú Unibanco S/a - 60701190000104 - Maria do Rosario Ferreira da Silva - Fundamentada Atendida 0113-037.109-0 - Omni S/a Crédito Financiamento e Investimento - 92228410000102 - Douglas Felipe Varolli - Fundamentada Não Atendida 0113-037.113-3 - Aymoré Crédito Financiamento e Investimento S/a - 07707650000110 - Felipe da Silva Alves Elias - Fundamentada Não Atendida 0113-037.131-0 - Itaú Seguros S/a - 61557039000107 - Lucinalva dos Santos - Fundamentada Atendida 0113-037.265-1 - Banco Itaucard S/a - 17192451000170 - Alex Souza Lima - Fundamentada Não Atendida 0113-037.279-6 - Boa Vista Servicos S.a. - 11725176000127 - Deuzane Pereira da Silva - Fundamentada Atendida 0113-037.305-3 - Itaú Unibanco S/a - 60701190000104 - Roberto Correa Armando - Fundamentada Atendida 0113-037.323-0 - Aoc do Brasil Monitores Ltda - 01979890000198 - Maria de Lourdes Pereira da Silva Nunes - Fundamentada Atendida 0113-037.332-4 - Claro S.a. - 40432544000147 - Regislaine Virillo - Não Fundamentada/Encerrada 0113-037.340-0 - Caixa Econômica Federal - Cef - 00360305000104 - Fabio Leandro Menck Idro - Fundamentada Atendida 0113-037.371-3 - Itaú Unibanco S/a - 60701190000104 - Ualacy Fernandes Regis - Fundamentada Atendida 0113-037.481-8 - Hsbc Banco Brasil S/a Banco Multiple - 01701201000189 - Osvaldo Alves de Oliveira - Fundamentada Atendida 0113-037.689-9 - Telefonica Brasil S/a - 02558157000162 - Maria Luiza Camargo - Não Fundamentada/Encerrada 0113-037.753-7 - Telefonica Brasil S/a - 02558157000162 - Dulcineia de Oliveira Dantas - Fundamentada Atendida 0113-037.816-7 - Banco Mercantil do Brasil S/a - 17184037000110 - Flavia Luana Chagas - Não Fundamentada/Encerrada 0113-037.823-4 - Bosque Ipanema Incorporadora e Construtora Ltda. - 10256974000194 - Maria Madalena Copola - Não Fundamentada/Encerrada 0113-037.832-8 - Neon Distribuidora de Produtos Eletronicos Ltda - 10310483000184 - Mara Alice Anselmo Kava - Fundamentada Não Atendida 0113-037.875-0 - R1 Moveis Ltda - 11955790000185 - Ronnie Moraes da Silva - Fundamentada Não Atendida 0112-020.015-0 - Banco Psa Finance Brasil S/A. - 03502961000192 - Ediney Aparecido Bittencourt - Fundamentada Não Atendida</p> <p><b>JOSÉ ANTONIO DE OLIVEIRA JÚNIOR</b> Chefe da Divisão de Proteção ao Consumidor</p>
<p><b>SECRETARIA DE NEGÓCIOS JURÍDICOS</b> <b>PROCON - Serviço De Proteção Ao Consumidor</b> <b>Edital Nº 24/2014</b></p> <p>O diretor do PROCON Municipal de Sorocaba/SP, por este edital, notifica os consumidores e os fornecedores, abaixo relacionados, da decisão final proferida nos autos das respectivas reclamações individuais, adotando como relatório as razões constantes da manifestação técnica da ficha de baixa. É de 15 (quinze) dias o prazo aberto para interposição de eventual recurso administrativo dirigido ao Sr. Diretor do Procon de Sorocaba, sito à Rua Nogueira Martins, nº 513 – Centro, Sorocaba/SP, CEP: 18035-257, por petição escrita, contendo, necessariamente, os nomes e a qualificação das partes; os fundamentos de fato e de direito; e o pedido de nova decisão.</p> <p><b>FA - FORNECEDOR - CNPJ - CONSUMIDOR – RESULTADO</b></p> <p>0110-015.312-5 - Sorobens Consórcio S/C Ltda - 58986431000159 - Valquiria Do Carmo Monteiro - Fundamentada Não Atendida 0110-018.994-3 - Duran De Amaral Treinamentos Profissionalizantes Ltda - Me - 10629512000175 - Jéssica Malta Magalhães - Não Fundamentada/Encerrada 0111-000.596-1 - Companhia Piratininga De Força E Luz - 04172213002529 - Neusa Goncalves Ribeiro - Não Fundamentada/Encerrada</p>	<p>0111-002.010-1 - Companhia Piratininga De Força E Luz - 04172213002529 - Isael Zucarelli - Não Fundamentada/Encerrada 0111-017.467-1 - Serviço Autonomo De Agua E Esgoto - 71480560000139 - Ester De Barros Peres - Não Fundamentada/Encerrada 0111-025.654-8 - Telefônica Brasil S/A - 02558157000162 - Mercedes Ignacio Rocha - Fundamentada Atendida 0111-025.800-1 - Paula Souza Centro De Formação De Condutores Ltda - 07628663000102 - Maria Alves Dos Santos Queiroz - Fundamentada Atendida 0111-025.811-1 - Companhia Piratininga De Força E Luz - 04172213002529 - Celedir Leite - Fundamentada Atendida 0111-026.053-7 - Euro Sorocaba Edições Culturais Ltda - 03960073000113 - Cleide Vieira Domingues - Fundamentada Atendida 0112-007.346-9 - Companhia Piratininga De Força E Luz - 04172213002529 - Silvio Bezerra Vieira - Não Fundamentada/Encerrada</p> <p><b>ERRATA: No Edital 22/2014 deste PROCON, publicado em 23 de maio de 2014, edição 1.636 do Semanário Oficial do Município de Sorocaba/SP, constou incorretamente o processo 0110-015.312-5. Republicado neste edital 24/2014.</b></p> <p><b>DOMINGOS PAES VIEIRA FILHO</b> Diretor do PROCON Municipal de Sorocaba-SP</p>	<p>0113-033.041-5 - Amil Assistência Médica Internacional S.a. - 29309127000179 - Gisele de Paula Soares Santos - Fundamentada Atendida 0113-033.125-7 - Itaú Unibanco S/a - 60701190000104 - Leonilda do Nascimento - Fundamentada Atendida 0113-033.225-0 - Bv Financeira Sa Credito Financiamento e Investime - 01149953000189 - Marcio Guazzelli Rafael - Fundamentada Não Atendida 0113-033.237-8 - Companhia de Credito Financiamento e Investimento - 61784278000191 - Maria Livia Malzoni - Fundamentada Não Atendida 0113-033.243-7 - Digibras Indústria do Brasil S/a - 07130025000159 - Dirce Ribeiro Abreu - Fundamentada Não Atendida 0113-033.280-0 - Banco Itau Bmg Consignado S.a. - 33885724000119 - Jose Walter Lopes Arejano - Fundamentada Atendida 0113-033.325-2 - Bv Financeira Sa Credito Financiamento e Investime - 01149953000189 - Juracy Affonso Romero - Fundamentada Não Atendida 0113-033.426-3 - Itaú Unibanco S/a - 60701190000104 - Edinaldo Pereira de Sa Rocha - Não Fundamentada/Encerrada 0113-033.491-5 - Akatus Meios de Pagamento S/a - 14576597000121 - Margarida Maria de Oliveira Silva - Fundamentada Não Atendida 0113-033.609-0 - Financeira Itau Cbd S/a Crédito Financiamento e In - 06881898000130 - Odilon Verlangeri - Fundamentada Atendida 0113-033.640-3 - Banco Itaucard S/a - 17192451000170 -</p>	

**SEF****Secretaria da Fazenda**

CN-SIFPM		MUNICIPIO DE SOROCABA			CONAM
DEMONSTRATIVO SIMPLIFICADO DO RELATORIO RESUMIDO DA EXECUCAO ORCAMENTARIA		ORCAMENTOS FISCAL E DA SEGURIDADE SOCIAL			
LRF, art. 48 - Anexo 14		Periodo de Referencia: JANEIRO a ABRIL 2014 / BIMESTRE: MARCO-ABRIL			R\$ 1,00
BALANCO ORCAMENTARIO		No Bimestre	Ate o Bimestre		
<b>RECEITAS</b>					
Previsao Inicial		---	2.197.529.250,00		
Previsao Atualizada		---	2.525.802.919,50		
Receitas Realizadas		401.349.110,57	775.833.041,96		
Deficit Orcamentario		---	0,00		
Saldos de Exerc. Anteriores (utilizados para creditos adicionais)		---	48.971.144,13		
<b>DESPESAS</b>					
Dotacao Inicial		---	2.105.485.250,00		
Creditos Adicionais		---	61.027.607,33		
Dotacao Atualizada		---	2.166.512.857,33		
Despesas Empenhadas		358.795.379,97	1.378.043.087,35		
Despesas Executadas					
Liquidadas		340.018.581,42	610.662.123,90		
Inscritas em Restos a Pagar Nao-Processados			0,00		
Superavit Orcamentario		---	165.170.918,06		
<b>DESPESAS POR FUNCAO / SUBFUNCAO</b>					
Despesas Empenhadas		358.795.379,97	1.378.043.087,35		
Despesas Executadas					
Liquidadas		340.018.581,42	610.662.123,90		
Inscritas em Restos a Pagar Nao-Processados			0,00		
<b>RECEITA CORRENTE LIQUIDA - RCL</b>					
Receita Corrente Liquida			1.753.545.113,81		
<b>RECEITAS E DESPESAS DOS REGIMES DE PREVIDENCIA</b>					
		No Bimestre	Ate o Bimestre		
<b>Regime Proprio de Previdencia dos Servidores</b>					
Receitas Previdenciarias Realizadas (IV)		38.289.203,41	76.097.580,97		
Despesas Previdenciarias Executadas (V)					
Liquidadas		22.423.459,89	44.457.415,98		
Inscritas em Restos a Pagar Nao-Processados		0,00	0,00		
Resultado Previdenciario (VI)=(IV - V)		15.865.743,52	31.640.164,99		
<b>RESULTADOS NOMINAL E PRIMARIO</b>					
		Meta Fixada no Anexo de Metas Fiscais da LDO (a)	Resultado Apurado ate o bimestre (b)	% em Relacao a Meta (b/a)	
Resultado Nominal		245.569.000,00	-77.868.159,99	-0,31	
Resultado Primario		-70.240.000,00	159.647.715,57	-2,27	
<b>RESTOS A PAGAR POR PODER</b>					
		Inscricao	Cancelamento ate o bimestre	Pagamento ate o bimestre	Saldo a Pagar
<b>RESTOS A PAGAR PROCESSADOS</b>					
Poder Executivo		15.091.879,03	56.281,23	12.593.584,86	2.442.012,94
Poder Legislativo		15.037,56	0,00	15.037,56	0,00
<b>RESTOS A PAGAR NAO-PROCESSADOS</b>					
Poder Executivo		78.992.389,62	3.937.289,60	53.106.259,17	21.948.840,85
Poder Legislativo		2.051.083,47	0,00	255.986,04	1.795.097,43
<b>TOTAL</b>		<b>96.150.389,68</b>	<b>3.993.570,83</b>	<b>65.970.867,63</b>	<b>26.185.951,22</b>

CONAM 2.0-2014  
Continua (1/2)

CN-SIFPM		MUNICIPIO DE SOROCABA			CONAM
DEMONSTRATIVO SIMPLIFICADO DO RELATORIO RESUMIDO DA EXECUCAO ORCAMENTARIA		ORCAMENTOS FISCAL E DA SEGURIDADE SOCIAL			
LRF, art. 48 - Anexo 14		Periodo de Referencia: JANEIRO a ABRIL 2014 / BIMESTRE: MARCO-ABRIL			R\$ 1,00
DESPESAS COM ACOES TYPICAS DE MDE		Valor apurado ate o bimestre	Limites Constitucionais Anuais		
			% Minimo a Aplicar no Exercicio	% Aplicado ate o bimestre	
Minimo Anual de 25% das Receitas de Impostos em MDE		84.828.846,89	25%	19,97	
Minimo Anual de 60% do FUNDEB na Remuneracao do Magisterio com Educacao Infantil e Ensino Fundamental		48.471.069,26	60%	73,53	
<b>DESPESAS COM ACOES E SERVICOS PUBLICOS DE SAUDE</b>					
		Valor apurado ate o bimestre	Limite Constitucional Anual		
			% Minimo a Aplicar no Exercicio	% Aplicado ate o Bimestre	
* Despesas Proprias com Acoes e Servicos Publicos de Saude		118.027.540,15	15,00	27,79	
Liquidadas		97.656.559,21	-	-	
Inscritas em Restos a Pagar Nao-Processados			-	-	

CONAM 2.0-2014

- Entidade(s) sem arquivo(s) XML referente ao periodo selecionado:  
 Entidade: 08 NUCLEO DE PLANEJAMENTO REGIONAL S/A NUPLAN sem arquivo(s) XML do(s) mes(es): 01-02-03-04  
 PONTE:CN-SIFPM - Sistema Integrado de Financas Publicas Municipais, Unidade responsavel- CONTABILIDADE

Data da emissao 28/MAI/2014 e hora de emissao 10:03

Os dados da entidade NUCLEO DE PLANEJAMENTO REGIONAL S/A NUPLAN foram extraidos do sistema S

Nota:

\* O valor constante da linha de Despesas Proprias com Acoes e Servicos Publicos de Saude, representa o total da despesa empenhada com recursos da saude ate o periodo.

**Hemonúcleo de Sorocaba****2ª feira a sábado, das 7h30 às 12h30****(15) 3332.9466****Av. Pereira Inácio, 564, Vergueiro**

CN-SIFPM		MUNICIPIO DE SOROCABA RELATORIO RESUMIDO DA EXECUCAO ORCAMENTARIA BALANCO ORCAMENTARIO ORCAMENTOS FISCAL E DA SEGURIDADE SOCIAL							CONAM
RRRO - ANEXO 1 (LRF, Art. 52, inciso I, alíneas "a" e "b" do inciso II e paragrafo 1o)		Periodo de Referencia: JANEIRO a ABRIL 2014 / BIMESTRE: MARCO-ABRIL							R\$ 1,00
RECEITAS	Previsao Inicial	Previsao Atualizada (a)	RECEITAS REALIZADAS				SALDO (a-c)		
			No Bimestre (b)	% (b/a)	Até o Bimestre (c)	% (c/a)			
RECEITAS (EXCETO INTRA-ORCAMENTARIAS) (I)	2.073.409.250,00	2.381.182.067,29	381.443.917,67	16,01	733.002.322,21	30,78	1.648.179.745,08		
RECEITAS CORRENTES									
receita tributaria									
impostos	459.841.000,00	459.841.000,00	97.351.772,70	21,17	159.292.936,15	34,64	300.548.063,85		
taxas	62.216.000,00	80.784.137,26	25.489.389,35	31,55	27.233.513,40	33,71	53.550.623,86		
contribuicao de melhoria	111.000,00	111.000,00	1.462,28	1,31	3.116,91	2,80	107.883,09		
receita de contribuicoes									
contribuicoes sociais	79.647.000,00	79.140.023,45	12.973.311,51	16,39	25.874.366,11	32,69	53.265.657,34		
receita patrimonial									
receitas imobiliarias	2.021.000,00	2.011.415,36	156.345,28	7,77	223.984,62	11,13	1.787.430,74		
receitas de valores mobiliarios	37.658.000,00	54.858.342,50	13.173.550,32	24,01	24.415.844,85	44,50	30.442.497,65		
receita de concessoes e permissoes	142.864.000,00	144.621.425,55	24.964.899,64	17,26	49.524.000,60	34,24	95.097.424,95		
receita de servicos	178.542.000,00	428.547.400,00	29.122.970,18	6,79	54.780.638,23	12,78	373.766.761,77		
transferencias correntes									
transferencias intergovernamentais	844.102.800,00	845.547.416,75	148.539.217,55	17,56	331.194.720,42	39,16	514.352.696,33		
transferencias de convênios	12.178.450,00	14.106.396,75	715.648,57	5,07	4.480.057,08	31,75	9.626.339,67		
outras receitas correntes									
multas e juros de mora	23.122.000,00	24.673.291,08	3.194.921,56	12,94	6.145.032,93	24,90	18.528.258,15		
indenizacoes e restituicoes	18.476.000,00	25.731.703,71	6.255.426,19	24,31	13.632.420,55	52,97	12.099.283,16		
receita da divida ativa	50.149.000,00	51.594.400,32	7.510.038,11	14,55	17.854.235,73	34,60	33.740.164,59		
receitas correntes diversas	44.364.000,00	44.487.479,06	2.801.593,76	6,29	6.290.183,32	14,13	38.197.295,74		
RECEITAS DE CAPITAL									
operacoes de credito									
operacoes de credito internas	77.060.000,00	77.060.000,00	4.567.603,33	5,92	4.567.603,33	5,92	72.492.396,67		
alienacao de bens	2.000,00	13.283,20	1.500,00	11,29	12.493,20	94,05	790,00		
alienacao de bens moveis	8.000,00	3.873.250,00	3.868.233,04	99,87	3.868.644,84	99,88	4.605,16		
transferencias de capital									
transferencias intergovernamentais	0,00	1.386.004,51	437.550,64	31,56	1.386.004,51	100,00	0,00		
transferencias de convênios	41.047.000,00	42.794.097,79	318.483,66	0,74	2.222.525,43	5,19	40.571.572,36		
RECEITAS (INTRA-ORCAMENTARIAS) (II)	124.120.000,00	144.620.852,21	19.905.192,90	13,76	42.830.719,75	29,61	101.790.132,46		
SUBTOTAL DAS RECEITAS (III)=(I+II)	2.197.529.250,00	2.525.802.919,50	401.349.110,57	15,88	775.833.041,96	30,71	1.749.969.877,54		
OPERACOES DE CREDITO/REFINANCIAMENTO (IV)	0,00	0,00	0,00	0,00	0,00	0,00	0,00		
Operacoes de Credito Internas									
Mobiliaria	0,00	0,00	0,00	0,00	0,00	0,00	0,00		
Contratual	0,00	0,00	0,00	0,00	0,00	0,00	0,00		
Operacoes de Credito Externas									
Mobiliaria	0,00	0,00	0,00	0,00	0,00	0,00	0,00		
Contratual	0,00	0,00	0,00	0,00	0,00	0,00	0,00		
SUBTOTAL COM REFINANCIAMENTO (V) = (III + IV)	2.197.529.250,00	2.525.802.919,50	401.349.110,57	15,88	775.833.041,96	30,71	1.749.969.877,54		
DEPICIIT (VI)						0,00			
TOTAL (VII) = (V + VI)	2.197.529.250,00	2.525.802.919,50	401.349.110,57	15,88	775.833.041,96	30,71	1.749.969.877,54		
SALDOS DE EXERCICIOS ANTERIORES(utilizados para cred.adicionais)						48.971.144,13			
superavit financeiro						48.971.144,13			
reabertura de creditos adicionais						0,00			

CONAM 2.0-2014

CN-SIFPM		MUNICIPIO DE SOROCABA RELATORIO RESUMIDO DA EXECUCAO ORCAMENTARIA BALANCO ORCAMENTARIO ORCAMENTOS FISCAL E DA SEGURIDADE SOCIAL							CONAM	
RRRO - ANEXO 1 (LRF, Art. 52, inciso I, alíneas "a" e "b" do inciso II e paragrafo 1o)		Periodo de Referencia: JANEIRO a ABRIL 2014 / BIMESTRE: MARCO-ABRIL							R\$ 1,00	
DESPESAS	Dotacao Inicial (d)	Creditos Adicionais (e)	Dotacao Atualizada (f)=(d+e)	DESPESAS EMPENHADAS		DESPESAS EXECUTADAS			% ((g+h)/f)	SALDO (f-(g+h))
				No Bimestre	Até o Bimestre	DESPESAS LIQUIDADAS	INSCRITAS EM RESTOS A PAGAR NAO PROCESSADOS (h)	% (g/h)		
DESPESAS (EXCETO INTRA-ORCAMENTARIAS) (VIII)	2.027.865.250,00	56.590.920,83	2.084.456.170,83	341.167.488,56	1.300.684.783,89	313.988.123,58	560.587.341,10	0,00	26,89	1.523.868.829,73
DESPESAS CORRENTES										
pessoal e encargos sociais	820.618.000,00	-37.329.895,57	783.288.104,43	188.283.286,69	412.304.565,00	126.852.521,65	246.097.422,11	0,00	31,41	537.190.682,32
juros e encargos da divida	9.222.000,00	1.941.000,00	11.163.000,00	1.424.513,56	10.348.084,93	2.075.813,94	4.654.982,63	0,00	41,70	6.508.017,37
outras despesas correntes	894.074.750,00	89.114.289,89	983.189.039,89	120.314.988,10	759.881.965,56	163.189.300,40	262.665.691,45	0,00	26,71	720.523.348,44
DESPESAS DE CAPITAL										
investimentos	212.616.500,00	1.730.526,51	214.347.026,51	17.054.700,21	73.342.449,98	8.710.223,06	24.484.075,90	0,00	11,42	189.862.950,61
amortizacao da divida	46.500.000,00	4.135.000,00	50.635.000,00	14.090.000,00	44.807.718,42	13.160.264,53	22.685.169,01	0,00	44,80	27.949.830,99
RESERVA DE CONTINGENCIA OU RESERVA DO RPPS										
reserva de contingencia ou reserva do r	5.354.000,00	-3.000.000,00	2.354.000,00	0,00	0,00	0,00	0,00	0,00	0,00	2.354.000,00
RESERVA DO RPPS										
reserva do rpps	39.480.000,00	0,00	39.480.000,00	0,00	0,00	0,00	0,00	0,00	0,00	39.480.000,00
DESPESAS (INTRA-ORCAMENTARIAS) (IX)	124.120.000,00	8.571.686,50	132.691.686,50	17.627.891,41	77.358.303,46	26.030.457,84	50.074.782,80	0,00	37,73	82.616.903,70
SUBTOTAL DAS DESPESAS (X)=(VIII + IX)	2.151.985.250,00	65.162.607,33	2.217.147.857,33	358.795.379,97	1.378.043.087,35	340.018.581,42	610.662.123,90	0,00	27,54	1.606.485.733,43
AMORTIZACAO DA DIVIDA/REFINANCIAMENTO (XI)	0,00	0,00	0,00	0,00	0,00	0,00	0,00	0,00	0,00	0,00
Amortizacao da Divida Interna										
Divida Mobiliaria	0,00	0,00	0,00	0,00	0,00	0,00	0,00	0,00	0,00	0,00
Outras Dividas	0,00	0,00	0,00	0,00	0,00	0,00	0,00	0,00	0,00	0,00
Amortizacao da Divida Externa										
Divida Mobiliaria	0,00	0,00	0,00	0,00	0,00	0,00	0,00	0,00	0,00	0,00
Outras Dividas	0,00	0,00	0,00	0,00	0,00	0,00	0,00	0,00	0,00	0,00
SUBTOTAL COM REFINANCIAMENTO (XII)=(X + XI)	2.151.985.250,00	65.162.607,33	2.217.147.857,33	358.795.379,97	1.378.043.087,35	340.018.581,42	610.662.123,90	0,00	27,54	1.606.485.733,43
SUPERAVIT (XIII)							165.170.918,06			
TOTAL (XIV) = (XII + XIII)	2.151.985.250,00	65.162.607,33	2.217.147.857,33	358.795.379,97	1.378.043.087,35	340.018.581,42	775.833.041,96	0,00	34,99	1.441.314.815,37

CONAM 2.0-2014

CN-SIFPM		MUNICIPIO DE SOROCABA RELATORIO RESUMIDO DA EXECUCAO ORCAMENTARIA BALANCO ORCAMENTARIO ORCAMENTOS FISCAL E DA SEGURIDADE SOCIAL							CONAM	
RRRO - ANEXO 1 (LRF, Art. 52, inciso I, alíneas "a" e "b" do inciso II e paragrafo 1o)		Periodo de Referencia: JANEIRO a ABRIL 2014 / BIMESTRE: MARCO-ABRIL							R\$ 1,00	
RECEITAS INTRA-ORCAMENTARIAS	Previsao Inicial	Previsao Atualizada (a)	RECEITAS REALIZADAS				SALDO (a-c)			
			No Bimestre (b)	% (b/a)	Até o Bimestre (c)	% (c/a)				
RECEITAS CORRENTES - INTRA-ORCAMENTARIAS										
receita de contribuicoes (i-o)										
contribuicoes sociais (i-o)	124.110.000,00	125.410.924,20	19.905.098,23	15,87	39.630.625,08	31,60	85.780.299,12			
receita de servicos (i-o)	0,00	19.200.000,00	0,00	0,00	3.200.000,00	16,66	16.000.000,00			
outras receitas correntes (i-o)	5.000,00	4.928,01	94,67	1,92	94,67	1,92	4.833,34			
multas e juros de mora (i-o)	5.000,00	5.000,00	0,00	0,00	0,00	0,00	5.000,00			
receitas correntes diversas (i-o)										
TOTAL DAS RECEITAS INTRA-ORCAMENTARIAS	124.120.000,00	144.620.852,21	19.905.192,90	13,76	42.830.719,75	29,61	101.790.132,46			
DESPESAS INTRA-ORCAMENTARIAS	Dotacao Inicial (d)	Creditos Adicionais (e)	Dotacao Atualizada (f)=(d+e)	DESPESAS EMPENHADAS		DESPESAS EXECUTADAS			% ((g+h)/f)	SALDO (f-(g+h))
				No Bimestre	Até o Bimestre	DESPESAS LIQUIDADAS	INSCRITAS EM RESTOS A PAGAR NAO PROCESSADOS (h)	% (g/h)		
DESPESAS CORRENTES										
pessoal e encargos sociais	95.303.000,00	8.571.686,50	103.874.686,50	17.627.891,41	48.541.303,46	20.230.457,84	39.774.782,80	0,00	38,29	64.099.903,70
outras despesas correntes	28.817.000,00	0,00	28.817.000,00	0,00	28.817.000,00	5.800.000,00	10.300.000,00	0,00	35,74	18.517.000,00
TOTAL DAS DESPESAS INTRA-ORCAMENTARIAS	124.120.000,00	8.571.686,50	132.691.686,50	17.627.891,41	77.358.303,46	26.030.457,84	50.074.782,80	0,00	37,73	82.616.903,70

CONAM 2.0-2014

- Entidade(s) sem arquivo(s) XML referente ao periodo selecionado:  
Entidade: 08 NUCLEO DE PLANEJAMENTO REGIONAL S/A NUPLAN sem arquivo(s) XML do(s) mes(es): 01-02-03-04

Nunca use o celular dirigindo.

UMA CAMPANHA PELA BOA EDUCACAO NAS RUAS



MUNICIPIO DE SOROCABA												
RELATORIO RESUMIDO DA EXECUCAO ORCAMENTARIA												
DEMONSTRATIVO DA EXECUCAO DAS DESPESAS POR FUNCAO E SUBFUNCAO												
ORCAMENTOS FISCAL E DA SEGURIDADE SOCIAL												
Periodo de Referencia: JANEIRO a ABRIL 2014 / BIMESTRE: MARCO-ABRIL												
RREO - ANEXO 2 (LRF, Art. 52, inciso II, alinea "c")												
R\$ 1,00												
FUNCAO/SUBFUNCAO	Dotacao Inicial	Dotacao Atualizada (a)	DESPESAS EMPENHADAS		DESPESAS LIQUIDADAS		INSCRITAS EM RESTOS A PAGAR NAO PROCESSADOS (c)	%	%	SALDO		
			No Bimestre	Ate o Bimestre	No Bimestre	Ate o Bimestre (b)					((b+c) / total (b+c))	((b+c) / a)
DESPESAS (EXCETO INTRA-ORCAMENTARIAS) (I)	2.027.865.250,00	2.084.456.170,83	341.167.488,56	1.300.684.783,89	313.988.123,58	560.587.341,10	0,00	91,79	26,89	1.523.868.829,73		
LEGISLATIVA												
acao legislativa	38.555.000,00	38.555.000,00	1.431.073,97	33.005.165,56	5.154.898,00	10.513.400,09	0,00	1,72	27,26	28.041.599,91		
ESSENCIAL A JUSTICA												
representacao judicial e extrajudicial	13.854.000,00	13.855.900,00	1.813.542,35	3.994.038,03	1.846.619,78	3.487.960,67	0,00	0,57	25,17	10.367.939,33		
ADMINISTRACAO												
administracao geral	192.652.025,00	201.805.201,00	26.893.480,61	125.971.042,53	31.088.367,66	57.167.766,81	0,00	9,36	28,32	144.637.434,19		
normalizacao e fiscalizacao	11.083.000,00	10.081.160,00	1.646.960,05	3.627.207,29	1.947.748,27	3.622.281,59	0,00	0,59	35,93	6.458.878,41		
tecnologia da informacao	15.311.300,00	13.551.300,00	925.470,77	1.552.601,29	444.942,48	473.942,49	0,00	0,07	3,49	13.077.357,51		
formacao de recursos humanos	16.820.000,00	16.820.000,00	814.863,19	8.783.629,74	609.748,28	835.930,60	0,00	0,13	4,96	15.984.069,40		
administracao de receitas	1.300.000,00	1.190.100,00	214.476,50	897.248,61	477.317,56	822.900,47	0,00	0,13	69,14	367.199,53		
administracao de concessoes	2.378.000,00	2.618.000,00	2.344.728,93	2.344.728,93	0,00	0,00	0,00	0,00	0,00	2.618.000,00		
comunicacao social	5.882.000,00	5.882.000,00	169.180,00	1.164.870,89	387.602,14	619.208,26	0,00	0,10	10,52	5.262.791,74		
SEGURANCA PUBLICA												
policiamento	24.994.000,00	25.001.000,00	5.034.599,67	11.195.100,47	4.984.842,44	9.194.848,48	0,00	1,50	36,77	15.806.151,52		
defesa civil	150.000,00	150.000,00	33.668,86	72.754,25	12.091,04	12.091,04	0,00	0,00	8,06	137.908,96		
informacao e inteligencia	476.000,00	469.000,00	-1.992,00	1.440,00	120,00	120,00	0,00	0,00	0,02	468.880,00		
ASSISTENCIA SOCIAL												
assistencia ao idoso	1.138.200,00	1.138.200,00	302.967,67	354.264,17	13.144,06	41.377,36	0,00	0,00	3,63	1.096.822,64		
assistencia ao portador de deficiencia	360.000,00	360.000,00	0,00	0,00	0,00	0,00	0,00	0,00	0,00	360.000,00		
assistencia a crianca e ao adolescente	2.205.000,00	3.992.600,00	1.545.865,29	1.949.568,21	585.339,58	758.231,24	0,00	0,12	18,99	3.234.368,66		
assistencia comunitaria	42.882.800,00	45.943.620,56	4.061.890,49	25.686.345,64	7.972.345,11	10.671.226,94	0,00	1,74	23,22	35.272.393,62		
PREVIDENCIA SOCIAL												
administracao geral	1.726.000,00	2.581.277,33	782.977,24	1.445.901,45	299.558,23	454.298,55	0,00	0,07	17,59	2.126.978,78		
previdencia do regime estatutario	145.269.925,00	144.414.647,67	101.179.152,71	132.350.452,59	22.090.864,60	43.925.783,85	0,00	7,19	30,41	100.488.863,82		
reserva do rpps	0,00	0,00	0,00	0,00	0,00	0,00	0,00	0,00	0,00	0,00		
RESERVA DO RPPS												
reserva do rpps	39.480.000,00	39.480.000,00	0,00	0,00	0,00	0,00	0,00	0,00	0,00	39.480.000,00		
SAUDE												
atencao basica	26.929.000,00	20.434.527,10	2.034.591,34	15.969.955,03	4.256.753,61	5.478.433,67	0,00	0,89	26,80	14.956.093,43		
assistencia hospitalar e ambulatorial	335.307.000,00	356.751.094,31	48.785.785,71	205.076.859,78	67.020.027,98	124.977.126,40	0,00	20,46	35,03	231.773.967,91		
suporte profilatico e terapeutico	6.950.000,00	2.862.083,09	4.789,40	1.782.911,10	491.335,22	1.060.105,32	0,00	0,17	37,03	1.801.977,77		
vigilancia sanitaria	3.060.000,00	2.206.000,00	35.692,00	1.476.812,29	528.909,76	676.355,58	0,00	0,11	30,65	1.529.644,42		
vigilancia epidemiologica	1.200.000,00	460.000,00	0,00	0,00	0,00	0,00	0,00	0,00	0,00	460.000,00		
TRABALHO												
empregabilidade	2.310.000,00	1.939.800,00	246.786,48	910.137,54	103.405,79	231.709,50	0,00	0,03	11,94	1.708.090,50		
EDUCACAO												
administracao geral	2.737.000,00	2.216.400,00	1.050.144,09	1.947.162,44	1.050.144,09	1.947.162,44	0,00	0,31	87,85	269.237,56		
alimentacao e nutricao	21.440.000,00	44.838.600,00	7.216.089,65	36.531.383,60	11.709.566,84	18.114.757,88	0,00	2,96	40,39	26.723.842,12		
ensino fundamental	156.139.000,00	178.726.704,63	31.925.064,82	95.599.061,05	28.754.469,00	47.821.333,69	0,00	7,83	26,75	130.905.370,94		

CONAM 2.0-2014

MUNICIPIO DE SOROCABA												
RELATORIO RESUMIDO DA EXECUCAO ORCAMENTARIA												
DEMONSTRATIVO DA EXECUCAO DAS DESPESAS POR FUNCAO E SUBFUNCAO												
ORCAMENTOS FISCAL E DA SEGURIDADE SOCIAL												
Periodo de Referencia: JANEIRO a ABRIL 2014 / BIMESTRE: MARCO-ABRIL												
RREO - ANEXO 2 (LRF, Art. 52, inciso II, alinea "c")												
R\$ 1,00												
FUNCAO/SUBFUNCAO	Dotacao Inicial	Dotacao Atualizada (a)	DESPESAS EMPENHADAS		DESPESAS LIQUIDADAS		INSCRITAS EM RESTOS A PAGAR NAO PROCESSADOS (c)	%	%	SALDO		
			No Bimestre	Ate o Bimestre	No Bimestre	Ate o Bimestre (b)					((b+c) / total (b+c))	((b+c) / a)
ensino medio	3.262.000,00	2.970.356,00	580.343,46	2.186.751,26	818.029,99	1.318.662,64	0,00	0,21	44,39	1.651.693,36		
ensino superior	100.000,00	100.000,00	100.000,00	100.000,00	10.362,25	10.362,25	0,00	0,00	10,36	89.637,75		
educacao infantil	183.391.000,00	152.107.377,14	30.074.862,58	75.307.067,28	24.816.723,11	42.833.204,69	0,00	7,01	28,15	109.274.172,45		
educacao de jovens e adultos	100.000,00	156,00	0,00	0,00	0,00	0,00	0,00	0,00	0,00	156,00		
diffusao cultural	497.000,00	497.000,00	0,00	0,00	0,00	0,00	0,00	0,00	0,00	497.000,00		
CULTURA												
pat.historico, artistico e arqueologico	335.000,00	507.000,00	500.604,42	500.604,42	84.060,00	84.060,00	0,00	0,01	16,57	422.940,00		
diffusao cultural	15.760.000,00	18.517.497,47	1.575.579,06	9.727.625,79	1.908.129,55	3.192.105,72	0,00	0,52	17,23	15.325.391,75		
DIREITOS DA CIDADANIA												
preservacao e conservacao ambiental	1.622.000,00	1.369.300,00	278.350,74	787.474,26	109.583,13	126.449,99	0,00	0,02	9,23	1.242.850,01		
URBANISMO												
infra-estrutura urbana	85.122.000,00	89.443.618,53	6.817.966,99	26.993.168,41	3.353.960,22	7.608.837,06	0,00	1,24	8,50	81.834.781,47		
servicos urbanos	133.451.000,00	134.778.000,00	33.004.529,90	105.667.933,82	21.802.884,72	40.746.511,95	0,00	6,67	30,23	94.031.488,05		
transportes coletivos urbanos	201.074.000,00	201.074.000,00	2.114.933,17	195.816.895,89	36.270.149,19	64.912.454,51	0,00	10,62	32,28	136.161.545,49		
HABITACAO												
habitacao urbana	8.466.000,00	8.466.000,00	791.569,26	1.628.421,44	469.802,46	981.328,90	0,00	0,16	11,59	7.484.671,10		
SANEAMENTO												
saneamento basico urbano	233.425.000,00	236.425.000,00	14.196.766,12	136.161.418,36	22.652.329,61	41.240.249,86	0,00	6,75	17,44	195.184.750,14		
GESTAO AMBIENTAL												
preservacao e conservacao ambiental	9.737.000,00	10.920.800,00	2.789.618,66	5.106.303,95	1.582.915,94	2.809.539,70	0,00	0,46	25,72	8.111.260,30		
controle ambiental	58.000,00	20.600,00	1.759,00	1.759,00	469,00	469,00	0,00	0,00	2,27	20.131,00		
recuperacao de areas degradadas	180.000,00	22.300,00	0,00	13.800,00	0,00	0,00	0,00	0,00	0,00	22.300,00		
Ciencia e tecnologia												
administracao geral	3.685.000,00	6.926.000,00	1.680.528,80	3.206.814,04	1.313.489,19	1.610.446,78	0,00	0,26	23,25	5.315.553,22		
servicos urbanos	1.447.000,00	120.000,00	0,00	59.589,44	0,00	59.589,44	0,00	0,00	49,65	60.410,56		
AGRICULTURA												
promocao da producao vegetal	1.585.000,00	85.000,00	0,00	0,00	0,00	0,00	0,00	0,00	0,00	85.000,00		
INDUSTRIA												
promocao industrial	1.340.000,00	638.000,00	5.475,00	175.672,00	0,00	0,00	0,00	0,00	0,00	638.000,00		
promocao comercial	310.000,00	310.000,00	0,00	0,00	0,00	0,00	0,00	0,00	0,00	310.000,00		
COMERCIO E SERVICOS												
promocao comercial	8.319.000,00	11.515.450,00	4.727.084,80	6.270.280,26	4.733.594,58	6.079.790,72	0,00	0,99	52,79	5.435.659,28		
DESPORTO E LAZER												
desporto comunitario	17.756.000,00	28.064.500,00	1.435.666,71	17.282.521,79	2.231.479,12	4.064.924,87	0,00	0,66	14,48	23.999.575,13		
RESERVA DE CONTINGENCIA												
reserva de contingencia	4.254.000,00	1.254.000,00	0,00	0,00	0,00	0,00	0,00	0,00	0,00	1.254.000,00		
DESPESAS (INTRA-ORCAMENTARIAS) (II)	124.120.000,00	132.691.686,50	17.627.891,41	77.358.303,46	26.030.457,84	50.074.782,80	0,00	8,20	37,73	82.616.903,70		
TOTAL (III)=(I + II)	2.151.985.250,00	2.217.147.857,33	358.795.379,97	1.378.043.087,35	340.018.581,42	610.662.123,90	100,00	27,54	1,606.485.733,43			

CONAM 2.0-2014

MUNICIPIO DE SOROCABA											
RELATORIO RESUMIDO DA EXECUCAO ORCAMENTARIA											
DEMONSTRATIVO DA EXECUCAO DAS DESPESAS POR FUNCAO E SUBFUNCAO											
ORCAMENTOS FISCAL E DA SEGURIDADE SOCIAL											
Periodo de Referencia: JANEIRO a ABRIL 2											

MUNICIPIO DE SOROCABA					
Relatorio Resumido da Execucao Orcamentaria					
Demonstrativo das Receitas e Despesas com Manutencao e Desenvolvimento do Ensino - MDE					
Orcamentos Fiscal e da Seguridade Social					
Periodo de Referencia: JANEIRO a ABRIL 2014 / BIMESTRE: MARCO-ABRIL					
RREO - ANEXO 8 (LDB, art.72)					R\$ 1,00
RECEITAS DO ENSINO					
RECEITA RESULTANTE DE IMPOSTOS (caput do art.212 da Constituicao)	Previsao Inicial	Previsao Atualizada (a)	Receitas Realizadas		
			No Bimestre	Ate o Bimestre (b)	% (c) = (b/a) X100
1 - RECEITAS DE IMPOSTOS	500.015.000,00	500.131.947,95	102.051.357,67	168.262.753,32	33,64
1.1- Receita Resultante do Imp.s/ Propr.Predial e Ter.Urbana-IPTU	134.097.000,00	134.097.000,00	46.178.870,02	50.757.659,46	37,85
1.1.1- Imposto sobre a Propriedade Predial e Territorial Urbana - IPTU	102.779.000,00	102.779.000,00	42.973.935,72	44.747.091,56	43,53
1.1.2- Multas, Juros de Mora e Outros Encargos do IPTU	972.000,00	972.000,00	54.041,45	119.458,12	12,28
1.1.3- Divida Ativa do IPTU	18.899.000,00	18.899.000,00	1.868.747,09	3.558.805,68	18,83
1.1.4- Multas, Juros de Mora, Atualizacao Monetaria e Outros Encargos da Divida Ativa do IPTU	11.447.000,00	11.447.000,00	1.282.145,76	2.332.304,10	20,37
1.1.5- (-) Deducoes da Receita do IPTU					
1.2- Receita Resultante do Imp. s/ Transmissao Inter Vivos - ITBI	58.685.000,00	58.706.012,74	7.777.815,66	18.113.008,68	30,85
1.2.1- Imposto sobre a Transmissao Inter Vivos - ITBI	57.605.000,00	57.605.000,00	7.609.967,28	17.839.553,74	30,96
1.2.2- Multas, Juros de Mora e Outros Encargos do ITBI	756.000,00	756.000,00	13.457,91	33.234,89	4,39
1.2.3- Divida Ativa do ITBI	216.000,00	216.000,00	75.930,71	115.235,11	53,34
1.2.4- Multas, Juros de Mora, Atualizacao Monetaria e Outros Encargos da Divida Ativa do ITBI	108.000,00	129.012,74	78.459,76	124.984,94	96,87
1.2.5- (-) Deducoes da Receita do ITBI					
1.3- Receita Resultante do Imp. s/ Servicos Qualquer Natureza-ISS	255.289.000,00	255.384.935,21	38.186.213,21	79.466.500,47	31,11
1.3.1- Imposto sobre Servicos de Qualquer Natureza - ISS	247.513.000,00	247.513.000,00	36.859.410,92	76.780.706,14	31,02
1.3.2- Multas, Juros de Mora e Outros Encargos do ISS	3.996.000,00	3.996.000,00	187.953,93	503.371,85	12,59
1.3.3- Divida Ativa do ISS	1.620.000,00	1.715.935,21	864.829,57	1.639.207,29	95,52
1.3.4- Multas, Juros de Mora, Atualizacao Monetaria e Outros Encargos da Divida Ativa do ISS	2.160.000,00	2.160.000,00	274.018,79	543.215,19	25,14
1.3.5- (-) Deducoes da Receita do ISS					
1.4- Receita Resultante do Imposto de Renda Retido na Fonte- IRRF	51.944.000,00	51.944.000,00	9.908.458,78	19.925.584,71	38,35
1.4.1- Imposto de Renda Retido na Fonte - IRRF	51.944.000,00	51.944.000,00	9.908.458,78	19.925.584,71	38,35
1.4.2- Multas, Juros de Mora e Outros Encargos do IRRF					
1.4.3- Divida Ativa do IRRF					
1.4.4- Multas, Juros de Mora, Atualizacao Monetaria e Outros Encargos da Divida Ativa do IRRF					
1.4.5- (-) Deducoes da Receita do IRRF					
1.5- Receita Res. do Imp. Territorial Rural-ITR(CF,art.153,p.4.,inc.III)					
1.5.1- Imposto de Renda Retido na Fonte - ITR					
1.5.2- Multas, Juros de Mora e Outros Encargos do ITR					
1.5.3- Divida Ativa do ITR					
1.5.4- Multas, Juros de Mora, Atualizacao Monetaria e Outros Encargos da Divida Ativa do ITR					
1.5.5- (-) Deducoes da Receita do ITR					
2 - RECEITAS DE TRANSFERENCIAS CONSTITUCIONAIS E LEGAIS	513.688.800,00	513.688.800,00	104.965.748,91	256.372.531,73	49,90
2.1- Cota-Parte FPM	42.764.000,00	42.764.000,00	7.495.509,81	18.922.392,32	44,24
2.1.1- Parcela referente a CF, art.159,I,alinea b	42.764.000,00	42.764.000,00	7.495.509,81	18.922.392,32	44,24
2.1.2- Parcela referente a CF, art.159,I,alinea d					
2.2- Cota-Parte ICMS	375.374.400,00	375.374.400,00	74.741.625,43	145.907.888,82	38,86
2.3- ICMS-Desoneracao - L.C. No.87/1996	1.900.800,00	1.900.800,00	193.852,10	581.556,30	30,59
2.4- Cota-Parte IPI-Exportacao	2.851.200,00	2.851.200,00	568.359,57	1.198.463,32	42,03
2.5- Cota-Parte ITR	86.400,00	86.400,00	1.662,60	3.057,46	3,53
2.6- Cota-Parte IPVA	90.712.000,00	90.712.000,00	21.964.739,40	89.759.173,51	98,94
2.7- Cota-Parte IOF-Ouro					
3 - TOTAL DA RECEITA IMPOSTOS (1+2)	1.013.703.800,00	1.013.820.747,95	207.017.106,58	424.635.285,05	41,88

CONAM 1.0-2014

MUNICIPIO DE SOROCABA					
Relatorio Resumido da Execucao Orcamentaria					
Demonstrativo das Receitas e Despesas com Manutencao e Desenvolvimento do Ensino - MDE					
Orcamentos Fiscal e da Seguridade Social					
Periodo de Referencia: JANEIRO a ABRIL 2014 / BIMESTRE: MARCO-ABRIL					
RREO - ANEXO 8 (LDB, art.72)					R\$ 1,00
RECEITAS ADICIONAIS PARA FINANCIAMENTO DO ENSINO					
RECEITAS ADICIONAIS PARA FINANCIAMENTO DO ENSINO	Previsao Inicial	Previsao Atualizada (a)	Receitas Realizadas		
			No Bimestre	Ate o Bimestre (b)	% (c) = (b/a) X100
4 - RECEITA DA APLIC.FINANC.DE OUTROS RECURSOS DE IMPOSTOS VINC.AO ENSINO					
5 - RECEITA DE TRANSFERENCIAS DO FNDE	32.377.000,00	32.377.000,00	7.782.881,19	11.608.937,40	35,85
5.1- Transferencias do Salario-Educao	21.598.000,00	21.598.000,00	5.496.362,46	9.187.232,23	42,53
5.2- Outras Transferencias do FNDE	10.237.000,00	10.237.000,00	2.173.962,07	2.173.962,07	21,23
5.3- Aplicacao Financeira dos Recursos do FNDE	542.000,00	542.000,00	112.556,66	247.743,10	45,70
6 - RECEITA DE TRANSFERENCIAS DE CONVENIOS	25.884.000,00	26.748.052,97	1.189.337,60	2.648.059,37	9,90
6.1- Transferencias de Convenios	25.884.000,00	26.748.052,97	1.189.337,60	2.648.059,37	9,90
6.2- Aplicacao Financeira dos Recursos de Convenios					
7 - RECEITA DE OPERACOES DE CREDITO					
8 - OUTRAS RECEITAS PARA FINANCIAMENTO DO ENSINO					
9 - TOTAL DAS RECEITAS ADICIONAIS PARA FINANCIAMENTO DO ENSINO (4+5+6+7+8)	58.261.000,00	59.125.052,97	8.972.218,79	14.256.996,77	24,11

FUNDEB

RECEITAS DO FUNDEB	Previsao Inicial	Previsao Atualizada (a)	Receitas Realizadas		
			No Bimestre	Ate o Bimestre (b)	% (c) = (b/a) X100
10- RECEITAS DESTINADAS AO FUNDEB			20.993.149,69	51.274.506,12	0,00
10.1- Cota-Parte FPM Destinada ao FUNDEB (20% de 2.1.1)			1.499.101,87	3.784.478,24	0,00
10.2- Cota-Parte ICMS Destinada ao FUNDEB (20% de 2.2)			14.948.325,08	29.181.577,76	0,00
10.3- ICMS-Desoneracao Destinada ao FUNDEB (20% de 2.3)			38.770,42	116.311,26	0,00
10.4- Cota-Parte IPI-Exportacao Destinada ao FUNDEB (20% de 2.4)			113.671,92	239.692,68	0,00
10.5- Cota-Parte ITR ou ITR Arrec.Destinados ao FUNDEB (20% de 1.5 +2.5)			332,51	611,46	0,00
10.6- Cota-Parte IPVA Destinada ao FUNDEB (20% de 2.6)			4.392.947,89	17.951.834,72	0,00
11- RECEITAS RECEBIDAS DO FUNDEB	174.403.000,00	174.403.000,00	29.515.176,97	65.920.081,40	37,79
11.1- Transferencias de Recursos do FUNDEB	172.784.000,00	172.784.000,00	29.327.384,90	65.524.682,36	37,92
11.2- Complementacao da Uniao ao FUNDEB					
11.3- Receita de Aplicacao Financeira dos Recursos do FUNDEB	1.619.000,00	1.619.000,00	187.792,07	395.399,04	24,42
12- RESULTADO LIQUIDO DAS TRANSFERENCIAS DO FUNDEB (11.1-10)	172.784.000,00	172.784.000,00	8.334.235,21	14.250.176,24	8,24

ACRESCIMO RESULTANTE DAS TRANSFERENCIAS DO FUNDEB

DESPESAS DO FUNDEB	Dotacao Inicial	Dotacao Atualizada (d)	DESPESAS EXECUTADAS			
			DESPESAS LIQUIDADAS		INSCRITAS EM RESTOS A PAGAR (f)	% (g) = ((e+f)/d) X100
			No Bimestre	Ate o Bimestre (e)		
13- PAGAMENTO DOS PROFISSIONAIS DO MAGISTERIO	*	*	26.239.545,97	52.241.817,03		*
13.1- Com Educacao Infantil	*	*	12.279.374,55	24.838.603,87		*
13.2- Com Ensino Fundamental	*	*	13.960.171,42	27.403.213,16		*
14- OUTRAS DESPESAS	*	*	8.231.241,66	15.217.859,44		*
14.1- Com Educacao Infantil	*	*	4.774.461,19	8.776.865,07		*
14.2- Com Ensino Fundamental	*	*	3.456.780,47	6.440.994,37		*

Respeite as vagas preferenciais.

UMA CAMPANHA PELA BOA EDUCACAO NAS RUAS



MUNICIPIO DE SOROCABA						CONAM 1.0-2014
CN-SIFPM						CONAM
Relatorio Resumido da Execucao Orcamentaria						
Demonstrativo das Receitas e Despesas com Manutencao e Desenvolvimento do Ensino - MDE						
Orcamentos Fiscal e da Seguridade Social						
Periodo de Referencia: JANEIRO a ABRIL 2014 / BIMESTRE: MARCO-ABRIL						
RREO - ANEXO 8 (LDB, art.72)						R\$ 1,00
DEDUcoes PARA FINS DE LIMITE DO FUNDEB					VALOR	
16- RESTOS A PAGAR INSCRITOS NO EXERCICIO SEM DISPONIBILIDADE FINANCEIRA DE RECURSOS DO FUNDEB					0,00	
16.1- FUNDEB 60%					0,00	
16.2- FUNDEB 40%					0,00	
17- DESPESAS CUSTEADAS COM O SUPERAVIT FINANCEIRO, DO EXERCICIO ANTERIOR, DO FUNDEB					3.770.747,77	
17.1- FUNDEB 60%					3.770.747,77	
17.2- FUNDEB 40%					0,00	
18- TOTAL DAS DEDUcoes CONSIDERADAS PARA FINS DE LIMITE DO FUNDEB (16 + 17)					3.770.747,77	
19- TOTAL DAS DESPESAS DO FUNDEB PARA FINS DE LIMITE (15 - 18)					67.459.676,47	
19.1- Minimo de 60% do FUNDEB na Remuneracao do Magisterio (13 -(16.1 + 17.1))/(11 X 100)%					73,53 %	
19.2- Maximo de 40% em Despesa com MDE, que nao Remuneracao do Magisterio (14 -(16.2 + 17.2))/(11 X 100)%					23,09 %	
19.3- Maximo de 5% nao Aplicado no Exercicio (100 -(19.1 + 19.2))%					3,38 %	
CONTROLE DA UTILIZACAO DE RECURSOS NO EXERCICIO SUBSEQUENTE					VALOR	
20- RECURSOS RECEBIDOS DO FUNDEB EM 2013 QUE NAO FORAM UTILIZADOS						
21- DESPESAS CUSTEADAS COM O SALDO DO ITEM 20 ATE O 1o. TRIMESTRE DE 2014						
MANUTENCAO E DESENVOLVIMENTO DO ENSINO - DESPESAS CUSTEADAS COM A RECEITA RESULTANTE DE IMPOSTOS E RECURSOS DO FUNDEB						
RECEITAS COM ACOES TIPICAS DE MDE		Previsao Inicial	Previsao Atualizada (a)	Receitas Realizadas		%
				No Bimestre	Ate o Bimestre (b)	(c) = (b/a) X100
22- IMPOSTOS E TRANSFERENCIAS DESTINADAS A MDE ' . (25% de 3)		253.425.950,00	253.455.186,98	51.754.276,64	106.158.821,26	41,88
DESPESAS COM ACOES TIPICAS DE MDE		Dotacao Inicial	Dotacao Atualizada (d)	DESPESAS EXECUTADAS		%
				DESPESAS LIQUIDADAS	INSCRITAS EM RESTOS A PAGAR NAO PROCESSADOS (f)	(g) = ((e+f)/d) X100
				No Bimestre	Ate o Bimestre (e)	
23- EDUCACAO INFANTIL		*	*	27.791.013,28	48.557.567,50	*
23.1- Despesas Custeadas com Recursos do FUNDEB		*	*	17.053.835,74	33.615.468,94	*
23.2- Despesas Custeadas com Outros Recursos de Impostos		*	*	10.737.177,54	14.942.098,56	*
24- ENSINO FUNDAMENTAL		*	*	31.493.588,16	54.826.383,13	*
24.1- Despesas Custeadas com Recursos do FUNDEB		*	*	17.416.951,89	33.844.207,53	*
24.2- Despesas Custeadas com Outros Recursos de Impostos		*	*	14.076.636,27	20.982.175,60	*
25- ENSINO MEDIO						
26- ENSINO SUPERIOR						
27- ENSINO PROFISSIONAL NAO INTEGRADO AO ENSINO REGULAR						
28- OUTRAS		*	*	1.634.006,40	1.784.006,40	*
29- TOTAL DESPESAS COM ACOES TIPICAS DE MDE (23+24+25+26+27+28)		*	*	60.918.607,84	105.167.957,03	*
DEDUcoes CONSIDERADAS PARA FINS DE LIMITE CONSTITUCIONAL					VALOR	
30- RESULTADO LIQUIDO DAS TRANSFERENCIAS DO FUNDEB = (12)					14.250.176,24	
31- DESPESAS CUSTEADAS COM A COMPLEMENTACAO DO FUNDEB NO EXERCICIO						
32- RECEITA DE APLICACAO FINANCEIRA DOS RECURSOS DO FUNDEB ATE O BIMESTRE = (50.h)					395.399,04	
33- DESPESAS CUSTEADAS COM O SUPERAVIT FINANCEIRO, DO EXERCICIO ANTERIOR, DO FUNDEB					3.770.747,77	
34- DESPESAS CUSTEADAS COM O SUPERAVIT FINANCEIRO, DO EXERCICIO ANTERIOR, DE OUTROS RECURSOS DE IMPOSTOS					0,00	
35- RESTOS A PAGAR INSCRITOS NO EXERC. SEM DISPONIBILIDADE FINANCEIRA DE RECURSOS DE IMPOSTOS VINCULADOS AO ENSINO 4.					0,00	
36- CANCELAMENTO, NO EXERCICIO, DE RESTOS A PAGAR INSCRITOS COM DISPONIBILIDADE FINANCEIRA DE RECURSOS DE IMPOSTOS VINCULADOS AO ENSINO = (46 g)					138.780,69	
37- TOTAL DAS DEDUcoes CONSIDERADAS PARA FINS DE LIMITE CONSTITUCIONAL (30+31+32+33+34+35+36)					18.555.103,74	
38- TOTAL DAS DESPESAS PARA FINS DE LIMITE ((23+24) - (37))					84.828.846,89	
39- MINIMO DE 25% DAS RECEITAS RESULTANTES DE IMPOSTOS EM MDE 5. [(38)/(3)] X 100%					19,97 %	

MUNICIPIO DE SOROCABA						CONAM 1.0-2014
CN-SIFPM						CONAM
Relatorio Resumido da Execucao Orcamentaria						
Demonstrativo das Receitas e Despesas com Manutencao e Desenvolvimento do Ensino - MDE						
Orcamentos Fiscal e da Seguridade Social						
Periodo de Referencia: JANEIRO a ABRIL 2014 / BIMESTRE: MARCO-ABRIL						
RREO - ANEXO 8 (LDB, art.72)						R\$ 1,00
OUTRAS INFORMACOES PARA CONTROLE						
OUTRAS DESPESAS CUSTEADAS COM RECEITAS ADICIONAIS PARA FINANCIAMENTO DO ENSINO		Dotacao Inicial	Dotacao Atualizada (d)	DESPESAS EXECUTADAS		%
				DESPESAS LIQUIDADAS	INSCRITAS EM RESTOS A PAGAR NAO PROCESSADOS (f)	(g) = ((e+f)/d) X100
				No Bimestre	Ate o Bimestre (e)	
40- DESPESAS CUSTEADAS COM A APLICACAO FINANCEIRA DE OUTROS RECURSOS DE IMPOSTOS VINCULADOS AO ENSINO.						
41- DESPESAS CUSTEADAS COM A CONTRIB.SOCIAL DO SALARIO-EDUCACAO		*	*	173.149,66	5.473.115,02	*
42- DESPESAS CUSTEADAS COM OPERACOES DE CREDITO						
43- DESPESAS CUSTEADAS COM OUTRAS RECEITAS P/ FINANC. DO ENSINO		*	*	342.884,49	1.116.833,33	*
44- TOTAL DAS OUTRAS DESPESAS CUSTEADAS COM RECEITAS ADICIONAIS PARA FINANCIAMENTO DO ENSINO (40+41+42+43)		*	*	516.034,15	6.589.948,35	*
45- TOTAL GERAL DAS DESPESAS COM MDE (29+44)		*	*	61.434.641,99	111.757.905,38	*
RESTOS A PAGAR INSCRITOS COM DISPONIBILIDADE FINANCEIRA DE RECURSOS DE IMPOSTOS VINCULADOS AO ENSINO			Saldo ate o Bimestre	Cancelado em 2014 (g)		
46- RESTOS A PAGAR DE DESPESAS COM MDE			0,00	138.780,69		
FLUXO FINANCEIRO DOS RECURSOS			VALOR FUNDEB (h)	VALOR FUNDEF		
47- SALDO FINANCEIRO EM 31 DE DEZEMBRO DE 2013			0,00	0,00		
48- (+) INGRESSO DE RECURSOS ATE O BIMESTRE			65.524.682,36	0,00		
49- (-) PAGAMENTOS EFETUADOS ATE O BIMESTRE			67.598.316,79	0,00		
50- (+) RECEITA DE APLICACAO FINANCEIRA DOS RECURSOS ATE O BIMESTRE			395.399,04	0,00		
51- (=) SALDO FINANCEIRO NO EXERCICIO ATUAL			-1.678.235,39	0,00		

FONTE:CN-SIFPM - Sistema Integrado de Financas Publicas Municipais, Unidade responsavel- CONTABILIDADE

Data da emissao 28/MAI/2014 e hora de emissao 10:20

Os dados da entidade NUCLEO DE PLANEJAMENTO REGIONAL S/A NUPLAN foram extraidos do sistema S

NOTAS:

- Limites minimos anuais a serem cumpridos no encerramento do exercicio.
- Art. 21,par.2o, Lei 11.494/2007: Ate 5% dos recursos recebidos a conta dos Fundos, inclusive relativos a complementacao da Uniao recebidos nos termos do par.1o, artigo 6 desta Lei, poderao ser utilizados no 1o.trimestre do exercicio imediatamente subsequente, mediante abertura de credito adicional.
- Caput do artigo 212 da CF/1988.
- Os valores referentes a parcela dos Restos a Pagar inscritos sem disponibilidade financeira vinculada a educacao deverao ser informados somente no RREO do ultimo bimestre do exercicio.
- Limites minimos anuais a serem cumpridos no encerramento do exercicio, no ambito de atuacao prioritaria, conforme LDB, art. 11, V.

(\*) Valores nao informados considerando que na Lei Orcamentaria, a discriminacao da despesa, quanto a sua natureza, foi elaborada por categoria economica, grupo de natureza de despesa e modalidade de aplicacao, nos termos do artigo 6o. da Portaria Interministerial STN/SOF No. 163/2001 e alteracoes posteriores.

MUNICIPIO DE SOROCABA						CONAM 1.0-2014
CN-SIFPM						CONAM
Relatorio Resumido da Execucao Orcamentaria						
Demonstrativo das Receitas e Despesas com Manutencao e Desenvolvimento do Ensino - MDE						
Orcamentos Fiscal e da Seguridade Social						
Periodo de Referencia: JANEIRO a ABRIL 2014 / BIMESTRE: MARCO-ABRIL						
RREO - ANEXO 8 (LDB, art.72)						R\$ 1,00

Assumo a responsabilidade pelas informacoes acima ressaltando a diferenca da metodologia adotada para apuracao dos limites constitucionais em relacao ao TCE/TCM.

MUNICIPIO DE SOROCABA									
Relatorio Resumido da Execucao Orcamentaria									
Demonstrativo da Receita Corrente Liquida									
Orcamentos Fiscal e Da Seguridade Social									
RREO - ANEXO 3 (LRF, Art.53, inciso I)		Periodo de Referencia: MAIO/2013 A ABRIL/2014							CONAM
R\$ 1,00									
ESPECIFICACAO	EVOLUCAO DA RECEITA REALIZADA NOS ULTIMOS 12 MESES								
	MAI/13	JUN/13	JUL/13	AGO/13	SET/13	OUT/13	NOV/13		
<b>RECEITAS CORRENTES (I)</b>									
Receita Tributaria									
IPTU	6.609.042,74	6.507.201,40	6.775.970,63	6.475.516,09	6.125.603,76	6.277.987,78	5.912.439,47		
ISS	17.608.850,01	16.865.768,66	17.635.960,69	17.883.124,41	18.202.376,45	26.485.957,72	25.209.291,38		
ITBI	4.810.760,32	4.334.124,51	5.478.397,69	4.586.087,40	4.871.831,30	4.328.727,87	4.921.833,58		
IRRF	4.078.407,75	4.467.290,96	4.287.620,27	4.329.628,15	4.124.001,84	4.653.306,30	4.779.930,90		
Outras Receitas Tributarias	4.246.875,06	4.020.579,38	4.224.630,39	3.932.361,97	3.887.203,45	4.116.058,28	2.906.610,68		
Receita de Contribuicoes	5.449.464,39	5.660.849,67	5.842.765,01	5.751.952,85	5.704.727,07	5.761.709,09	5.788.066,69		
Receita Patrimonial	-2.527.371,28	873.104,21	2.905.781,54	1.570.103,22	4.064.894,41	4.611.982,21	1.376.628,15		
Receita de Servicos	13.472.730,68	12.217.433,66	13.996.020,73	12.542.506,79	12.590.788,37	14.252.101,25	13.092.986,38		
Transferencias Correntes									
Cota-Parte do FPM	5.112.425,47	4.265.637,34	3.037.964,77	3.665.952,41	3.287.426,04	3.287.476,51	4.572.813,08		
Cota-Parte do ICMS	31.609.261,43	47.226.214,69	42.210.183,49	31.856.153,58	38.207.480,56	40.990.289,15	34.679.590,54		
Cota-Parte do IPVA	3.384.128,85	6.258.711,07	2.947.372,62	3.832.768,53	4.126.329,50	3.404.679,07	3.145.710,51		
Cota-Parte do ITR	2.135,94	1.162,61	586,02	1.288,18	5.442,69	53.390,05	2.768,09		
Transferencias da LC 87/1996	188.808,26	0,00	377.616,52	188.808,26	188.808,26	188.808,26	188.808,26		
Transferencias da LC 61/1989	274.901,17	269.423,32	287.558,96	285.016,62	268.823,59	296.673,47	313.617,25		
Transferencias do FUNDEB	11.517.454,55	15.929.863,75	14.338.782,14	11.275.271,41	13.164.364,98	14.135.218,97	12.272.418,95		
Outras Transferencias Correntes	19.109.230,54	13.678.918,64	10.093.346,87	15.846.633,84	15.083.988,19	18.260.157,83	15.295.399,17		
Outras Receitas Correntes	7.834.656,27	7.262.475,97	8.824.648,11	8.198.418,72	7.981.665,36	11.467.370,28	6.294.163,47		
DEDUCOES (II)									
Contribucao para o Plano de Previdencia do Servidor	3.771.723,28	3.945.396,59	4.085.649,04	4.009.505,08	3.969.216,02	4.018.996,01	4.044.890,79		
Compensacao Financeira entre Regimes de Previdencia	1.314.498,98	911.347,37	1.317.924,72	1.308.858,54	1.773.118,85	1.128.054,99	496.616,93		
Deducao de Receita para Formacao do FUNDEB	8.538.233,35	11.521.637,12	9.466.077,09	8.027.266,36	9.218.611,16	9.668.448,35	8.580.822,42		
<b>RECEITA CORRENTE LIQUIDA (III) = (I - II)</b>	<b>119.157.306,54</b>	<b>133.460.378,76</b>	<b>128.395.555,60</b>	<b>118.875.962,45</b>	<b>126.924.809,79</b>	<b>147.756.394,74</b>	<b>127.630.746,41</b>		

ESPECIFICACAO	EVOLUCAO DA RECEITA REALIZADA NOS ULTIMOS 12 MESES					TOTAL (ULTIMOS 12 MESES)	PREVISAO ATUALIZADA 2014
	DEZ/13	JAN/14	FEV/14	MAR/14	ABR/14		
<b>RECEITAS CORRENTES (I)</b>							
Receita Tributaria							
IPTU	6.165.213,16	637.183,61	1.135.972,23	32.445.243,85	10.528.691,87	95.596.066,59	104.395.790,28
ISS	25.278.060,68	22.727.442,43	17.193.852,79	18.119.251,14	18.740.159,78	241.950.096,14	258.818.500,13
ITBI	9.863.268,20	4.114.610,63	6.114.975,83	3.044.352,61	4.565.614,67	61.034.584,61	63.786.655,29
IRRF	7.812.375,85	5.473.667,44	4.543.458,49	5.173.406,75	4.735.052,03	58.458.146,73	60.113.587,60
Outras Receitas Tributarias	3.311.224,51	759.354,17	986.424,51	19.142.872,69	6.347.978,94	57.882.174,03	117.959.570,44
Receita de Contribuicoes	11.061.774,39	6.632.735,09	6.268.319,51	6.637.793,76	6.335.517,75	76.895.675,27	82.458.189,64
Receita Patrimonial	5.755.800,32	14.667.172,97	21.201.861,86	18.098.520,00	20.196.275,24	92.794.752,85	193.860.802,51
Receita de Servicos	14.716.093,33	13.827.073,90	11.830.594,15	14.577.310,73	14.545.659,45	161.661.299,42	429.051.749,18
Transferencias Correntes							
Cota-Parte do FPM	7.204.764,31	5.525.962,65	5.900.919,86	3.500.396,52	3.995.113,29	53.356.852,25	55.300.938,20
Cota-Parte do ICMS	45.193.932,69	34.477.718,95	36.688.544,44	35.797.939,79	38.943.685,64	457.880.994,95	485.503.411,70
Cota-Parte do IPVA	4.025.567,14	47.525.805,22	20.268.628,89	17.116.762,91	4.847.976,49	120.884.440,80	119.439.871,65
Cota-Parte do ITR	1.091,28	1.130,60	264,26	436,10	1.226,50	70.922,32	108.000,00
Transferencias da LC 87/1996	188.808,26	193.852,10	193.852,10	0,00	193.852,10	2.092.022,38	2.428.559,31
Transferencias da LC 61/1989	302.126,36	365.010,14	265.093,61	259.301,97	309.057,60	3.496.604,06	3.579.823,09
Transferencias do FUNDEB	13.941.606,01	20.406.244,10	15.791.053,36	14.621.607,91	14.705.776,99	172.099.663,12	178.331.953,84
Outras Transferencias Correntes	13.330.900,41	17.499.327,15	11.597.860,38	17.846.567,71	18.108.314,29	185.750.645,02	191.107.763,61
Outras Receitas Correntes	9.215.449,43	9.438.523,64	14.721.369,27	11.509.255,47	8.252.724,15	111.000.720,14	165.165.911,77
DEDUCOES (II)							
Contribucao para o Plano de Previdencia do Servidor	7.922.210,01	4.430.510,64	4.397.951,11	4.629.966,06	4.440.126,18	53.666.140,81	57.382.914,73
Compensacao Financeira entre Regimes de Previdencia	484.158,40	481.525,90	5.283.781,87	2.550.284,86	1.151.202,08	18.201.373,49	20.201.373,49
Deducao de Receita para Formacao do FUNDEB	11.197.430,60	17.617.895,87	12.663.460,56	11.334.967,42	9.658.182,27	127.493.032,57	128.422.200,00
<b>RECEITA CORRENTE LIQUIDA (III) = (I - II)</b>	<b>157.764.257,32</b>	<b>181.742.882,38</b>	<b>152.357.852,00</b>	<b>199.375.801,57</b>	<b>160.103.166,25</b>	<b>1.753.545.113,81</b>	<b>2.305.404.590,02</b>

CN-SIFPM MUNICIPIO DE SOROCABA CONAM  
Relatorio Resumido da Execucao Orcamentaria  
Demonstrativo da Receita Corrente Liquida  
Orcamentos Fiscal e Da Seguridade Social  
RREO - ANEXO 3 (LRF, Art.53, inciso I) Periodo de Referencia: MAIO/2013 A ABRIL/2014 R\$ 1,00

FONTE:CN-SIFPM - Sistema Integrado de Financas Publicas Municipais, Unidade responsavel- CONTABILIDADE

Data da emissao 28/MAI/2014 e hora de emissao 10:31

Os dados da entidade NUCLEO DE PLANEJAMENTO REGIONAL S/A NUPLAN foram extraidos do sistema S

CONAM 2.0-2014

Nota: Apos a Reforma Previdenciaria, consignada na Emenda Constitucional No. 40, de 29 de maio de 2003, as receitas e despesas da previdencia foram separadas das demais receitas e despesas da seguridade social (assistencia social e saude). Dessa forma, quando na LRF, editada anteriormente a EC 40, sao citadas a previdencia e assistencia social, deve-se entender apenas previdencia, a luz das normas constitucionais.

- Entidade(s) sem arquivo(s) XML referente ao periodo selecionado:  
Entidade: 08 NUCLEO DE PLANEJAMENTO REGIONAL S/A NUPLAN sem arquivo(s) XML do(s) mes(es): 01-02-03-04

MUNICIPIO DE SOROCABA							
RELATORIO RESUMIDO DA EXECUCAO ORCAMENTARIA							
DEMONSTRATIVO DAS RECEITAS E DESPESAS PREVIDENCIARIAS DO REGIME PROPRIO DE PREVIDENCIA DOS SERVIDORES							
ORCAMENTO DA SEGURIDADE SOCIAL							
RREO - Anexo 4 (LRF, Art. 53, inciso II)		Periodo de Referencia: JANEIRO a ABRIL 2014 / BIMESTRE: MARCO-ABRIL				CONAM	
R\$ 1,00							
RECEITAS	PREVISAO INICIAL	PREVISAO ATUALIZADA	RECEITAS REALIZADAS				
			No Bimestre	Ate o Bimestre/ 2014	Ate o Bimestre/ 2013		
<b>RECEITAS PREVIDENCIARIAS - RPPS (EXCETO INTRA-ORCAMENTARIAS) (I)</b>							
RECEITAS CORRENTES	89.279.000,00	110.367.662,72	21.669.992,64	43.141.172,14	24.430.721,29		
Receita de Contribuicoes dos Segurados	89.279.000,00	110.367.662,72	21.669.992,64	43.141.172,14	24.430.721,29		
Pessoal Civil	55.217.000,00	54.878.470,80	9.070.092,24	17.898.553,99	15.382.760,44		
Ativo	55.217.000,00	54.878.470,80	9.070.092,24	17.898.553,99	15.382.760,44		
Inativo	51.438.000,00	51.145.612,85	8.458.001,74	16.685.029,44	14.429.657,21		
Pensionista	3.514.000,00	3.477.291,26	570.748,84	1.134.624,54	882.920,10		
Receita Patrimonial	22.008.000,00	37.922.719,95	8.887.501,21	15.730.729,54	3.941.573,50		
Receitas Imobiliarias	50.000,00	40.415,36	3.614,00	7.082,00	9.390,40		
Receitas de Valores Mobiliarios	21.958.000,00	37.882.304,59	8.883.887,21	15.723.647,54	3.932.183,10		
Outras Receitas Correntes	12.054.000,00	17.566.471,97	3.712.399,19	9.511.888,61	5.106.387,35		
Compensacao Previdenciaria do RGPS para o RPPS	12.000.000,00	17.466.794,71	3.701.486,94	9.466.794,71	5.068.144,45		
Demais Receitas Correntes	54.000,00	99.677,26	10.912,25	45.093,90	38.242,90		
RECEITAS DE CAPITAL							
RECEITAS PREVIDENCIARIAS - RPPS (INTRA-ORCAMENTARIAS) (II)	103.613.000,00	102.087.000,54	16.619.210,77	32.956.408,83	28.538.139,44		
<b>TOTAL DAS RECEITAS PREVIDENCIARIAS - RPPS (III)=(I+II)</b>	<b>192.892.000,00</b>	<b>212.454.663,26</b>	<b>38.289.203,41</b>	<b>76.097.580,97</b>	<b>52.968.860,73</b>		
<b>DESPESAS EXECUTADAS</b>							
DESPESAS	DOTACAO INICIAL	DOTACAO ATUALIZADA	EM 2014				EM 2013
			LIQUIDADAS		INSCRITAS EM RESTOS A PAGAR NAO PROCESSADOS	LIQUIDADAS	INSCRITAS EM RESTOS A PAGAR NAO PROCESSADOS
			No Bimestre	Ate o Bimestre		Ate o Bimestre	
DESPESAS PREVIDENCIARIAS - RPPS (EXCETO INTRA-ORCAMENTARIAS) (IV)	146.995.925,00	146.995.925,00	22.390.422,83	44.380.082,40		36.633.905,31	
ADMINISTRACAO	146.995.925,00	146.995.925,00	345.541,41	718.693,96		592.613,64	
Despesas Correntes	146.845.925,00	146.845.925,00	334.016,58	705.019,13		590.923,64	
Despesas de Capital	150.000,00	150.000,00	11.524,83	13.674,83		1.690,00	
PREVIDENCIA							
Pessoal Civil			22.044.881,42	43.661.388,44		36.041.291,67	
Aposentadorias			22.044.881,42	43.661.388,44		36.041.291,67	
Pensees			17.059.475,41	33.836.648,65		27.933.786,55	
Outros Beneficios Previdenciarios			2.743.435,64	5.419.211,34		4.791.480,57	
Despesas Previdenciarias			2.241.970,37	4.405.528,45		3.316.024,55	
DESPESAS PREVIDENCIARIAS - RPPS (INTRA-ORCAMENTARIAS) (V)	155.000,00	155.000,00	33.037,06	77.333,58			
<b>TOTAL DAS DESPESAS PREVIDENCIARIAS - RPPS (VI)=(IV + V)</b>	<b>147.150.925,00</b>	<b>147.150.925,00</b>	<b>22.423.459,89</b>	<b>44.457.415,98</b>		<b>36.633.905,31</b>	
<b>RESULTADO PREVIDENCIARIO - RPPS (VII) = (III - VI)</b>	<b>45.741.075,00</b>	<b>65.303.738,26</b>	<b>15.865.743,52</b>	<b>31.640.164,99</b>		<b>16.334.955,42</b>	

CONAM 2.0-2014

MUNICIPIO DE SOROCABA						
RELATORIO RESUMIDO DA EXECUCAO ORCAMENTARIA						
DEMONSTRATIVO DAS RECEITAS E DESPESAS PREVIDENCIARIAS DO REGIME PROPRIO DE PREVIDENCIA DOS SERVIDORES						
ORCAMENTO DA SEGURIDADE SOCIAL						
RREO - Anexo 4 (LRF, Art. 53, inciso II)		Periodo de Referencia: JANEIRO a ABRIL 2014 / BIMESTRE: MARCO-ABRIL				CONAM
R\$ 1,00						
APORTES DE RECURSOS PARA O REGIME PROPRIO DE PREVIDENCIA DO SERVIDOR	PREVISAO INICIAL	PREVISAO ATUALIZADA	RECEITAS REALIZADAS			
			No Bimestre	Ate o Bimestre/ 2014	Ate o Bimestre/ 2013	
<b>TOTAL DOS APORTES PARA O RPPS</b>	39.271.925,00	39.271.925,00	7.438.137,25	15.038.416,42	9.468.985,83	
Plano Financeiro	39.271.925,00	39.271.925,00	5.806.787,57	11.777.053,12	6.387.322,70	

Investimentos			409.108.978,69	420.313.599,52	15.887,17
Outros Bens e Direitos			62.798,27	62.798,27	324.210.606,28
<b>RECEITAS INTRA-ORÇAMENTARIAS - RPPS</b>					
	PREVISÃO INICIAL	PREVISÃO ATUALIZADA	RECEITAS REALIZADAS		
			No Bimestre	Ate o Bimestre/ 2014	Ate o Bimestre/ 2013
RECEITAS CORRENTES (VIII)	103.613.000,00	102.087.000,54	16.619.210,77	32.956.408,83	28.538.139,44
Receita de Contribuições	103.605.000,00	102.079.072,53	16.619.116,10	32.956.314,16	28.536.899,27
Patronal	103.605.000,00	102.079.072,53	16.619.116,10	32.956.314,16	28.536.899,27
Pessoal Civil	103.605.000,00	102.079.072,53	16.619.116,10	32.956.314,16	28.536.899,27
Ativo	103.605.000,00	102.079.072,53	16.619.116,10	32.956.314,16	28.536.899,27
Outras Receitas Correntes	8.000,00	7.928,01	94,67	94,67	1.240,17
RECEITAS DE CAPITAL (IX)					
DEDUÇÕES DA RECEITA (X)					
<b>TOTAL DAS RECEITAS PREVIDENCIARIAS INTRA-ORÇAMENTARIAS (XI)=(VIII+IX-X)</b>	103.613.000,00	102.087.000,54	16.619.210,77	32.956.408,83	28.538.139,44

CONAM 2.0-2014

CN-SIFPM	MUNICIPIO DE SOROCABA	CONAM
RELATORIO RESUMIDO DA EXECUCAO ORÇAMENTARIA		
DEMONSTRATIVO DAS RECEITAS E DESPESAS PREVIDENCIARIAS DO REGIME PROPRIO DE PREVIDENCIA DOS SERVIDORES		
ORÇAMENTO DA SEGURIDADE SOCIAL		
Período de Referência: JANEIRO a ABRIL 2014 / BIMESTRE: MARCO-ABRIL		
RREO - Anexo 4 (LRF, Art. 53, inciso II)		R\$ 1,00

<b>DESPESAS EXECUTADAS</b>							
DESPESAS INTRA-ORÇAMENTARIAS - RPPS	DOTAÇÃO INICIAL	DOTAÇÃO ATUALIZADA	EM 2014		EM 2013		
			LIQUIDADAS		INSCRITAS EM RESTOS A PAGAR		
			No Bimestre	Ate o Bimestre	LIQUIDADAS	INSCRITAS EM RESTOS A PAGAR	
			NAO PROCESSADOS	Ate o Bimestre	NAO PROCESSADOS		
ADMINISTRACAO (XII)	155.000,00	155.000,00	33.037,06	77.333,58			
Despesas Correntes	155.000,00	155.000,00	33.037,06	77.333,58			
<b>TOTAL DAS DESPESAS PREVIDENCIARIAS INTRA-ORÇAMENTARIAS (XIII)=(XII)</b>	155.000,00	155.000,00	33.037,06	77.333,58			

CONAM 2.0-2014

FONTE:CN-SIFPM - Sistema Integrado de Financas Publicas Municipais, Unidade responsavel- CONTABILIDADE

Data da emissao 28/MAI/2014 e hora de emissao 10:32

Os dados da entidade NUCLEO DE PLANEJAMENTO REGIONAL S/A NUPLAN foram extraídos do sistema S

## NOTAS:

Durante o exercicio, somente as despesas liquidadas sao consideradas executadas. No encerramento do exercicio, as despesas nao liquidadas inscritas em Restos a Pagar nao processados sao tambem consideradas executadas. Dessa forma, para maior transparencia, as despesas executadas estao segregadas em:

a) Despesas liquidadas, consideradas aquelas em que houve a entrega do material ou servico, nos termos do artigo 63 da Lei 4.320/64;

b) Despesas empenhadas mas nao liquidadas, inscritas em Restos a Pagar nao processados, consideradas liquidadas no encerramento do exercicio, por forca do artigo 35, inciso II da Lei 4.320/64.

- Entidade(s) sem arquivo(s) XML referente ao periodo selecionado:

Entidade: 08 NUCLEO DE PLANEJAMENTO REGIONAL S/A NUPLAN sem arquivo(s) XML do(s) mes(es): 01-02-03-04

CN-SIFPM	MUNICIPIO DE SOROCABA	CONAM		
RELATORIO RESUMIDO DA EXECUCAO ORÇAMENTARIA				
DEMONSTRATIVO DO RESULTADO PRIMARIO - ESTADOS, DISTRITO FEDERAL E MUNICIPIOS				
ORÇAMENTOS FISCAL E DA SEGURIDADE SOCIAL				
Período de Referência: JANEIRO a ABRIL 2014 / BIMESTRE: MARCO-ABRIL				
RREO - ANEXO 6 (LRF, art. 53, inciso III)		R\$ 1,00		
<b>RECEITAS PRIMARIAS</b>				
	PREVISÃO ATUALIZADA	RECEITAS REALIZADAS		
		No Bimestre		
		Ate o Bimestre/2014		
		Ate o Bimestre/2013		
RECEITAS PRIMARIAS CORRENTES (I)	2.345.819.173,59	378.983.421,67	739.361.157,89	616.093.617,59
RECEITAS TRIBUTARIAS	540.736.137,26	122.842.624,33	186.529.566,46	167.676.542,09
IPTU	102.779.000,00	42.973.935,72	44.747.091,56	42.097.795,68
ISS	247.513.000,00	36.859.410,92	76.780.706,14	69.136.110,13
ITBI	57.605.000,00	7.609.967,28	17.839.553,74	14.886.624,42
IRRF	51.944.000,00	9.908.458,78	19.925.584,71	16.432.997,16
Outras Receitas Tributarias	80.895.137,26	25.490.851,63	27.236.630,31	25.123.014,70
RECEITAS DE CONTRIBUICOES	204.550.947,65	32.878.409,74	65.504.991,19	60.276.719,39
Receitas Previdenciarias	156.957.543,33	25.689.208,34	50.854.868,15	43.919.659,71
Outras Receitas de Contribuicoes	47.593.404,32	7.189.201,40	14.650.123,04	16.357.059,68
RECEITA PATRIMONIAL LIQUIDA	146.634.073,00	25.122.477,01	49.749.217,31	237.480,87
Receita Patrimonial	201.491.183,41	38.294.795,24	74.163.830,07	7.926.428,47
(-) Aplicacoes Financeiras	54.857.110,41	13.172.318,23	24.414.612,76	7.688.947,60
TRANSFERENCIAS CORRENTES	859.653.813,50	149.254.866,12	335.674.777,50	303.151.952,36
PFM	42.764.000,00	5.996.407,94	15.137.914,08	13.529.182,82
ICMS	375.374.400,00	59.793.300,35	116.726.311,06	114.306.926,83
Convenios	14.106.396,75	715.648,57	4.480.057,08	2.295.817,60
Outras Transferencias Correntes	427.409.016,75	82.749.509,26	199.330.495,28	173.020.025,11
DEMAIS RECEITAS CORRENTES	594.244.202,18	48.885.044,47	101.902.605,43	84.750.922,88
Divida Ativa	51.594.400,32	7.510.038,11	17.854.235,73	16.474.359,39
Diversas Receitas Correntes	542.649.801,86	41.375.006,36	84.048.369,70	68.276.563,49
RECEITAS DE CAPITAL (II)	125.126.635,50	9.193.370,67	12.057.271,31	5.114.275,64
Operacoes de Credito (III)	77.060.000,00	4.567.603,33	4.567.603,33	0,00
Amortizacao de Empréstimos (IV)	0,00	0,00	0,00	0,00
Alienacao de Bens (V)	3.886.533,20	3.869.733,04	3.881.138,04	5.120,36
Transferencias de Capital	44.180.102,30	756.034,30	3.608.529,94	5.109.155,28
Convenios	42.794.097,79	318.483,66	2.222.525,43	0,00
Outras Transferencias Capital	1.386.004,51	437.550,64	1.386.004,51	5.109.155,28
Outras Receitas de Capital	0,00	0,00	0,00	0,00
RECEITAS PRIMARIAS DE CAPITAL (VI)=(II-III-IV-V)	44.180.102,30	756.034,30	3.608.529,94	5.109.155,28
<b>RECEITA PRIMARIA TOTAL (VII) = (I + VI)</b>	2.389.999.275,89	379.739.455,97	742.969.687,83	621.202.772,87

CONAM 2.0-2014  
Continua (1/2)

CN-SIFPM	MUNICIPIO DE SOROCABA	CONAM				
RELATORIO RESUMIDO DA EXECUCAO ORÇAMENTARIA						
DEMONSTRATIVO DO RESULTADO PRIMARIO - ESTADOS, DISTRITO FEDERAL E MUNICIPIOS						
ORÇAMENTOS FISCAL E DA SEGURIDADE SOCIAL						
Período de Referência: JANEIRO a ABRIL 2014 / BIMESTRE: MARCO-ABRIL						
RREO - ANEXO 6 (LRF, art. 53, inciso III)		R\$ 1,00				
<b>DESPESAS EXECUTADAS</b>						
DESPESAS PRIMARIAS	DOTAÇÃO ATUALIZADA	EM 2014		EM 2013		
		DESPESAS LIQUIDADAS		INSCRITAS EM RESTOS A PAGAR		
		No Bimestre	Ate o Bimestre	DESPESAS LIQUIDADAS	INSCRITAS EM RESTOS A PAGAR	
		NAO PROCESSADOS	Ate o Bimestre	NAO PROCESSADOS		
DESPESAS CORRENTES (VIII)	1.910.331.830,82	318.148.093,83	563.492.878,99	0,00	439.262.977,83	0,00
Pessoal e Encargos Sociais	887.162.790,93	147.082.979,49	285.872.204,91	0,00	253.231.874,87	0,00
Juros e Encargos da Divida (IX)	11.163.000,00	2.075.813,94	4.654.982,63	0,00	3.669.235,68	0,00
Outras Despesas Correntes	1.012.006.039,89	168.989.300,40	272.965.691,45	0,00	182.361.867,28	0,00
DESPESAS PRIMARIAS CORRENTES (X) = (VIII - IX)	1.899.168.830,82	316.072.279,89	558.837.896,36	0,00	435.593.742,15	0,00
DESPESAS DE CAPITAL (XI)	264.982.026,51	21.870.487,59	47.169.244,91	0,00	42.447.930,51	0,00
Investimentos	214.347.026,51	8.710.223,06	24.484.075,90	0,00	17.580.593,59	0,00
Inversoes Financeiras	0,00	0,00	0,00	0,00	0,00	0,00
Concessao de Empréstimos (XII)	0,00	0,00	0,00	0,00	0,00	0,00
Aquisicao de Titulo de Capital (XIII)	0,00	0,00	0,00	0,00	0,00	0,00
Demais Inversoes Financeiras	0,00	0,00	0,00	0,00	0,00	0,00
Amortizacao da Divida (XIV)	50.635.000,00	13.160.264,53	22.685.169,01	0,00	24.867.336,92	0,00
Outras Despesas de Capital	0,00	0,00	0,00	0,00	0,00	0,00
DESPESAS PRIMARIAS CAPITAL (XV)=(XI-XII-XIII-XIV)	214.347.026,51	8.710.223,06	24.484.075,90	0,00	17.580.593,59	0,00
RESERVA DE CONTINGENCIA (XVI)	2.354.000,00	0,00	0,00	0,00	0,00	0,00
RESERVA DO RPPS (XVII)	39.480.000,00	0,00	0,00	0,00	0,00	0,00
<b>DESPESA PRIMARIA TOTAL (XVIII) = (X+XV+XVI+XVII)</b>	2.155.349.857,33	324.782.502,95	583.321.972,26	0,00	453.174.335,74	0,00
<b>RESULTADO PRIMARIO (XIX)=(VII - XVIII)</b>	234.649.418,56	54.956.953,02	159.647.715,57		168.028.437,13	
SALDOS DE EXERCICIOS ANTERIORES			48.971.144,13		0,00	

CONAM 2.0-2014

(2/2)

DISCRIMINACAO DA META FISCAL	VALOR
META DE RESULTADO PRIMARIO FIXADA NO ANEXO DE METAS FISCAIS DA LDO P/ O EXERCICIO DE REFERENCIA	-70.240.000,00

CONAM 2.0-2014  
(2/2)

CN-SIFPM	MUNICIPIO DE SOROCABA	CONAM
RELATORIO RESUMIDO DA EXECUCAO ORCAMENTARIA DEMONSTRATIVO DO RESULTADO PRIMARIO - ESTADOS, DISTRITO FEDERAL E MUNICIPIOS ORCAMENTOS FISCAL E DA SEGURIDADE SOCIAL		Continuacao
Periodo de Referencia: JANEIRO a ABRIL 2014 / BIMESTRE: MARCO-ABRIL		
RREO - ANEXO 6 (LRF, art. 53, inciso III)		R\$ 1,00
CONAM 2.0-2014		

- Entidade(s) sem arquivo(s) XML referente ao periodo selecionado:  
Entidade: 08 NUCLEO DE PLANEJAMENTO REGIONAL S/A NUPLAN sem arquivo(s) XML do(s) mes(es): 01-02-03-04  
PONTE:CN-SIFPM - Sistema Integrado de Financas Publicas Municipais, Unidade responsavel- CONTABILIDADE

Data da emissao 28/MAI/2014 e hora de emissao 10:32

Os dados da entidade NUCLEO DE PLANEJAMENTO REGIONAL S/A NUPLAN foram extraidos do sistema S

Nota: Durante o exercicio, somente as despesas liquidadas sao consideradas executadas. No encerramento do exercicio, as despesas nao liquidadas inscritas em Restos a Pagar nao processados sao tambem consideradas executadas. Dessa forma, para maior transparencia, as despesas executadas estao segregadas em:  
a) Despesas liquidadas, consideradas aquelas em que houve a entrega do material ou servico, nos termos do artigo 63 da Lei 4.320/64;  
b) Despesas empenhadas mas nao liquidadas, inscritas em Restos a Pagar nao processados, consideradas liquidadas no encerramento do exercicio, por forca do artigo 35, inciso II da Lei 4.320/64.

Notas complementares:  
Dos valores das Receitas de Transferencias Correntes, foram deduzidos a parcela destinada a formacao do FUNDEB.

CN-SIFPM	MUNICIPIO DE SOROCABA	CONAM	
RELATORIO RESUMIDO DA EXECUCAO ORCAMENTARIA DEMONSTRATIVO DO RESULTADO NOMINAL ORCAMENTOS FISCAL E DA SEGURIDADE SOCIAL		Continuacao	
Periodo de Referencia: JANEIRO a ABRIL 2014 / BIMESTRE: MARCO-ABRIL			
RREO - Anexo 5 (LRF, art. 53, inciso III)		R\$ 1,00	
SALDO			
DIVIDA FISCAL LIQUIDA	Em 31 Dezembro 2013 (a)	Em 28 Fev 2014 (b)	Em 30 Abr 2014 (c)
Divida Consolidada (I)	277.907.190,41	285.984.499,35	284.493.328,50
Deducoes (II)	213.799.251,77	266.034.205,28	298.347.742,80
Disponibilidade de Caixa Bruta	213.180.270,67	248.685.624,17	282.873.766,19
Demais Haveres Financeiros	14.473.608,55	21.171.359,29	18.130.206,54
(-) Restos a Pagar Processados(Exceto Precatorios)	13.854.627,45	3.822.778,18	2.656.229,93
Divida Consolidada Liquida (III) = (I - II)	64.107.938,64	19.950.294,07	-13.854.414,30
Receita de Privatizacoes (IV)			
Passivos Reconhecidos (V)	1.454.989,58	1.408.029,15	1.360.796,63
Divida Fiscal Liquida (VI) = (III + IV - V)	62.652.949,06	18.542.264,92	-15.215.210,93
PERIODO DE REFERENCIA			
RESULTADO NOMINAL	No Bimestre (c - b)	Ate o Bimestre (c - a)	
Valor	-33.757.475,85	-77.868.159,99	
DISCRIMINACAO DA META FISCAL		VALOR CORRENTE	
META DE RESULTADO NOMINAL FIXADA NO ANEXO DE METAS FISCAIS DA LDO P/ O EXERCICIO DE REFERENCIA		245.569.000,00	
			CONAM 2.0-2014 Continua

CN-SIFPM	MUNICIPIO DE SOROCABA	CONAM	
RELATORIO RESUMIDO DA EXECUCAO ORCAMENTARIA DEMONSTRATIVO DO RESULTADO NOMINAL ORCAMENTOS FISCAL E DA SEGURIDADE SOCIAL		Continuacao	
Periodo de Referencia: JANEIRO a ABRIL 2014 / BIMESTRE: MARCO-ABRIL			
RREO - Anexo 5 (LRF, art. 53, inciso III)		R\$ 1,00	
REGIME PREVIDENCIARIO			
SALDO			
DIVIDA FISCAL LIQUIDA PREVIDENCIARIA	Em 31 Dezembro 2013 (a)	Em 28 Fev 2014 (b)	Em 30 Abr 2014 (c)
Divida Consolidada Previdenciaria (VII)	240.040.697,07	240.059.571,63	240.076.232,89
Passivo Atuarial	240.040.697,07	240.040.697,07	240.040.697,07
Demais Dividas		18.874,56	35.535,82
Deducoes (VIII)	308.749.191,10	397.576.892,31	420.388.903,45
Disponibilidade de Caixa Bruta	3.352,83	680.933,51	12.505,66
Investimentos			420.313.599,52
Demais Haveres Financeiros	308.780.492,41	396.896.717,80	62.798,27
(-) Restos a Pagar Processados	34.654,14	759,00	
Div. Consolidada Liquida Previdenciaria (IX)=(VII-VIII)	-68.708.494,03	-157.517.320,68	-180.312.670,56
Passivos Reconhecidos (X)			
Divida Fiscal Liquida Previdenciaria (XI) = (IX - X)	-68.708.494,03	-157.517.320,68	-180.312.670,56
			CONAM 2.0-2014
PONTE:CN-SIFPM - Sistema Integrado de Financas Publicas Municipais, Unidade responsavel- CONTABILIDADE			
Data da emissao 28/MAI/2014 e hora de emissao 10:33			
Os dados da entidade NUCLEO DE PLANEJAMENTO REGIONAL S/A NUPLAN foram extraidos do sistema S			
Nota: Os valores registrados no quadro da Divida Fiscal Liquida nao devem incluir os valores que irao compor o calculo da Divida Fiscal Liquida Previdenciaria, os quais deverao ser registrados em quadro proprio nesse demonstrativo. Os Passivos Reconhecidos correspondem as dividas juridicamente devidas, de valor certo, reconhecidas pelo governo e representativas de deficits passados que nao mais ocorrem no presente, tais como: parcelamentos de dividas junto ao INSS, FGTS, RPPS, fornecedores, empreiteiras, sentencas judiciais(principalmente as trabalhistas) posteriores a 05/05/2000 e dividas com companhias privadas, estaduais e federais de energia, agua e saneamento.			
Nota: Nao estao sendo considerados dentro da linha de Divida Consolidada os valores referentes aos contratos de PMAT e/ou RELUZ, conforme dispoe o paragrafo 3o., do art. 7o., da Resolucao do Senado N.43 de 2001 e suas atualizacoes, detalhados no quadro a seguir:			

SALDO			
DETALHAMENTO	Em 31 Dezembro 2013 (a)	Em 28 Fev 2014 (b)	Em 30 Abr 2014 (c)
Programa de Modernizacao da Administracao Publica - PMAT	10.722.613,53	17.131.328,36	20.851.977,34
Programa de Iluminacao Publica - RELUZ	0,00	0,00	0,00
			CONAM 2.0-2014 Continua

CN-SIFPM	MUNICIPIO DE SOROCABA	CONAM
RELATORIO RESUMIDO DA EXECUCAO ORCAMENTARIA DEMONSTRATIVO DO RESULTADO NOMINAL ORCAMENTOS FISCAL E DA SEGURIDADE SOCIAL		Continuacao
Periodo de Referencia: JANEIRO a ABRIL 2014 / BIMESTRE: MARCO-ABRIL		
RREO - Anexo 5 (LRF, art. 53, inciso III)		R\$ 1,00
- Entidade(s) sem arquivo(s) XML referente ao periodo selecionado: Entidade: 08 NUCLEO DE PLANEJAMENTO REGIONAL S/A NUPLAN sem arquivo(s) XML do(s) mes(es): 01-02-03-04		

MUNICIPIO DE SOROCABA											
Relatorio Resumido da Execucao Orcamentaria Demonstrativo dos Restos a Pagar por Poder e Orgao Orcamento Fiscal e da Seguridade Social											
MUNICIPIO DE SOROCABA											
Relatorio Resumido da Execucao Orcamentaria Demonstrativo dos Restos a Pagar por Poder e Orgao Orcamento Fiscal e da Seguridade Social											
RREO - Anexo 7 (LRF, art. 53, inciso V)											
Periodo de Referencia: JANEIRO a ABRIL 2014 / BIMESTRE: MARCO-ABRIL											
RS 1,00											
PODER / ORGAO	Restos a Pagar Processados e nao Processados Liquidados					Restos a Pagar Nao Processados					
	Inscritos		Pagos	Cancelados	Saldo	Inscritos		Liquidados	Pagos	Cancelados	Saldo
	Em Exercicios Anteriores	Em 31 de dezembro/ 2013				Em Exercicios Anteriores	Em 31 de dezembro/ 2013				
LEGISLATIVO											
CAMARA MUNICIPAL	15.037,56	0,00	15.037,56	0,00	0,00	0,00	2.051.083,47	0,00	255.986,04	0,00	1.795.097,43
EXECUTIVO											
ADMINISTRACAO DIRETA											
PREFEITURA MUNICIPAL											
CHEFIA DO PODER EXECUTIVO (CPE)	0,00	21.616,41	21.616,41	0,00	0,00	0,00	0,00	0,00	0,00	0,00	0,00
SECRET. DE PLANEJAMENTO E GESTAO (SPG)	0,00	937.734,11	937.734,11	0,00	0,00	0,00	2.328.936,18	0,00	1.982.875,44	15.764,82	330.295,92
SECRETARIA DE NEGOCIOS JURIDICOS (SELJ)	0,00	24.551,60	24.551,60	0,00	0,00	0,00	202.536,34	0,00	112.533,36	47,53	89.955,45
SECRETARIA DA ADMINISTRACAO (SEAD)	0,00	540.113,02	540.105,52	7,50	0,00	0,00	2.566.918,28	6.436,07	1.109.991,67	274.730,60	1.182.196,01
SECRETARIA DE FINANÇAS (SEF)	2.166.011,86	346.744,85	346.744,85	0,00	2.166.011,86	0,00	2.169.495,09	0,00	544.333,40	11.841,84	1.613.319,85
SECRETARIA DA CIDADANIA (SECID)	0,00	723.884,85	638.353,10	13.588,16	71.943,59	0,00	1.678.931,21	1.427,45	765.131,72	454.196,86	459.602,63
SECRET. DA HAB., URBAN. E MEIO AMB. (SEHAU)	0,00	44.206,80	44.206,80	0,00	0,00	0,00	315.563,09	0,00	96.057,87	13.743,72	205.761,50
SECRET. DE OBRAS E INFRA-ESTR. URB. (SEOB)	0,00	784.577,77	769.478,77	15.099,00	0,00	0,00	23.183.327,30	61.340,80	18.912.404,58	1.045.453,76	3.225.468,96
SECRETARIA DA EDUCACAO (SEDU)	0,00	1.427.880,63	1.427.880,63	0,00	0,00	0,00	13.633.493,51	287,50	8.386.187,28	192.457,11	3.054.849,12
SECRETARIA DA SAUDE (SES)	0,00	4.003.449,28	3.987.987,03	15.462,25	0,00	0,00	10.870.752,04	15.042,75	6.387.408,97	915.379,52	3.567.963,55
SECRETARIA DE ESPORTES (SEMES)	0,00	190.908,01	190.908,01	0,00	0,00	0,00	639.320,93	1.110,00	393.939,66	76.750,48	168.630,79
SECRETARIA DE TRANSPORTES (SETRAN)	0,00	230.675,46	230.675,46	0,00	0,00	0,00	1.300.976,08	0,00	879.237,88	0,00	421.738,20
SECRETARIA DE RELACOES DO TRABALHO (SER)	0,00	161.866,45	161.866,45	0,00	0,00	0,00	607.492,89	-432,49	207.813,85	31.019,80	368.659,24
SECRETARIA DO DESENVOLV. ECONOMICO (SED)	0,00	42.324,44	42.324,44	0,00	0,00	0,00	50.067,18	0,00	19.052,49	12.619,80	18.394,89
SECRETARIA DA COMUNICACAO (SECOM)	0,00	164.302,52	164.302,52	0,00	0,00	0,00	225.607,12	0,00	202.557,24	5.769,38	17.280,50
SECRETARIA DE GESTAO DE PESSOAS (SEGEPE)	0,00	453.313,29	453.313,29	0,00	0,00	0,00	2.905.916,45	0,00	2.739.559,18	17.963,33	148.393,94
SECRETARIA DA CULTURA E LAZER (SECULT)	0,00	85.247,26	85.247,26	0,00	0,00	0,00	697.618,51	0,00	383.979,77	27.569,70	286.069,04
SECRETARIA DA JUVENTUDE (SEJUV)	0,00	69.524,79	61.813,01	7.711,78	0,00	0,00	198.762,25	0,00	80.631,13	21.946,28	96.184,84
SECRETARIA DE PARCERIAS (SEPAR)	0,00	48.878,69	48.878,69	0,00	0,00	0,00	245.693,80	0,00	107.512,46	61.917,84	76.263,50
SECRETARIA SEGURANCA COMUNITARIA (SESC)	0,00	20.865,30	20.865,30	0,00	0,00	0,00	553.547,14	1.084,95	335.216,67	7.871,12	230.459,35
SECRETARIA DO MEIO AMBIENTE (SEMA)	0,00	392.072,47	387.872,47	4.200,00	0,00	0,00	1.827.346,67	6.288,40	851.393,92	12.205,57	963.747,18

CONAM 2.0-2014

- Entidade(s) sem arquivo(s) XML referente ao periodo selecionado:  
Entidade: 08 NUCLEO DE PLANEJAMENTO REGIONAL S/A NUPLAN sem arquivo(s) XML do(s) mes(es): 01-02-03-04  
FONTE: CN-SIFPM - Sistema Integrado de Financas Publicas Municipais, Unidade responsavel- CONTABILIDADE  
Data da emissao 28/MAI/2014 e hora de emissao 10:33  
Os dados da entidade NUCLEO DE PLANEJAMENTO REGIONAL S/A NUPLAN foram extraidos do sistema S

MUNICIPIO DE SOROCABA											
RELATORIO RESUMIDO DA EXECUCAO ORCAMENTARIA DEMONSTRATIVO DAS RECEITAS DE OPERACOES DE CREDITO E DESPESAS DE CAPITAL ORCAMENTOS FISCAL E DA SEGURIDADE SOCIAL											
MUNICIPIO DE SOROCABA											
Relatorio Resumido da Execucao Orcamentaria Demonstrativo dos Restos a Pagar por Poder e Orgao Orcamento Fiscal e da Seguridade Social											
RREO - ANEXO 9 (LRF, art. 53, par. 1o, inciso I)											
Periodo de Referencia: JANEIRO a ABRIL 2014 / BIMESTRE: MARCO-ABRIL											
RS 1,00											
RECEITAS	PREVISAO ATUALIZADA (a)			RECEITAS REALIZADAS Ate o Bimestre (b)			SALDO NAO REALIZADO (c) = (a - b)				
RECEITAS DE OPERACOES DE CREDITO (I)				77.060.000,00		4.567.603,33			72.492.396,67		
DESPESAS	DOTACAO ATUALIZADA (d)			DESPESAS EXECUTADAS Ate o Bimestre (e)			SALDO NAO EXECUTADO (g) = (d) - (e+f)				
DESPESAS DE CAPITAL				264.982.026,51		47.169.244,91			217.812.781,60		
(-) Incentivos Fiscais a Contribuinte				0,00		0,00		0,00	0,00		
(-) Incentivos Fiscais a Contribuinte por Instituicoes Financeiras				0,00		0,00		0,00	0,00		
DESPESA DE CAPITAL LIQUIDA (II)				264.982.026,51		47.169.244,91		0,00	217.812.781,60		
				(a-d)		(b)-(e+f)			(c-g)		
RESULTADO PARA APURACAO DA REGRA DE OURO (III) = (I - II)				-187.922.026,51		-42.601.641,58			-145.320.384,93		

- Entidade(s) sem arquivo(s) XML referente ao periodo selecionado:  
Entidade: 08 NUCLEO DE PLANEJAMENTO REGIONAL S/A NUPLAN sem arquivo(s) XML do(s) mes(es): 01-02-03-04  
FONTE: CN-SIFPM - Sistema Integrado de Financas Publicas Municipais, Unidade responsavel- CONTABILIDADE  
Data da emissao 28/MAI/2014 e hora de emissao 10:34  
Os dados da entidade NUCLEO DE PLANEJAMENTO REGIONAL S/A NUPLAN foram extraidos do sistema S

CONAM 2.0-2014

## NOTAS:

Durante o exercicio, somente as despesas liquidadas sao consideradas executadas. No encerramento do exercicio, as despesas nao liquidadas inscritas em Restos a Pagar nao-processados sao tambem consideradas executadas. Dessa forma, para maior transparencia, as despesas executadas estao segregadas em:  
a) Despesas liquidadas, consideradas aquelas em que houve a entrega do material ou servico, nos termos do artigo 63 da Lei 4.320/64;  
b) Despesas empenhadas mas nao liquidadas, inscritas em Restos a Pagar nao-processados, consideradas liquidadas no encerramento do exercicio, por forza do artigo 35, inciso II da Lei 4.320/64.



# Hemonúcleo de Sorocaba

2ª feira a sábado das 7h30 às 12h30

(15) 3332.9466

Av. Pereira Inácio, 564, Vergueiro

MUNICIPIO DE SOROCABA			
RELATORIO RESUMIDO DA EXECUCAO ORCAMENTARIA			
DEMONSTRATIVO DA RECEITA DE ALIENACAO DE ATIVOS E APLICACAO DOS RECURSOS ORCAMENTOS FISCAL E DA SEGURIDADE SOCIAL			
Periodo de Referencia: JANEIRO a ABRIL 2014 / BIMESTRE: MARCO-ABRIL			
RREO - ANEXO 11 (LRF, art. 53, par. 1o, inciso III)			R\$ 1,00
RECEITAS	PREVISAO ATUALIZADA	RECEITAS REALIZADAS	SALDO A REALIZAR
	(a)	(b)	(c) = (a - b)
RECEITAS DE CAPITAL - ALIENACAO DE ATIVOS (I)	3.886.533,20	3.881.138,04	5.395,16
Alienacao de Bens Moveis	13.283,20	12.493,20	790,00
Alienacao de Bens Imoveis	3.873.250,00	3.868.644,84	4.605,16

DESPESAS	DOTACAO ATUALIZADA	DESPESAS EXECUTADAS Ate o Bimestre		SALDO A EXECUTAR
		LIQUIDADAS	INSCRITAS EM RESTOS A PAGAR NAO PROCESSADOS	
	(d)	(e)	(f)	(g) = (d) - (e+f)
APLICACAO DOS RECURSOS DA ALIENACAO DE ATIVOS (II)	0,00			
DESPESAS DE CAPITAL	0,00			
Investimentos	0,00			
Inversoes Financeiras	0,00			
Amortizacao da Divida	0,00			
DESPESAS CORRENTES DOS REGIMES DE PREVIDENCIA	0,00			
Regime Proprio de Previdencia dos Servidores	0,00			

SALDO FINANCEIRO A APLICAR	Exercicio 2013	Exercicio 2014	SALDO ATUAL
	(h)	(i) = (Ib) - (Iie + Iif)	(j) = (IIih + IIIi)
VALOR (III)	367.834,73	3.881.138,04	4.248.972,77

- Entidade(s) sem arquivo(s) XML referente ao periodo selecionado:  
 Entidade: 08 NUCLEO DE PLANEJAMENTO REGIONAL S/A NUPLAN sem arquivo(s) XML do(s) mes(es): 01-02-03-04  
 FONTE:CN-SIFPM - Sistema Integrado de Financas Publicas Municipais, Unidade responsavel- CONTABILIDADE

Data da emissao 28/MAI/2014 e hora de emissao 10:34

Os dados da entidade NUCLEO DE PLANEJAMENTO REGIONAL S/A NUPLAN foram extraidos do sistema S

CONAM 1.7-2014

NOTAS:

Durante o exercicio, somente as despesas liquidadas sao consideradas executadas. No encerramento do exercicio, as despesas nao liquidadas inscritas em restos a pagar nao processados sao tambem consideradas executadas. Dessa forma, para maior transparencia, as despesas executadas estao segregadas em:  
 a) Despesas liquidadas, consideradas aquelas em que houve a entrega do material ou servico, nos termos do artigo 63 da Lei 4.320/64;  
 b) Despesas empenhadas mas nao liquidadas, inscritas em Restos a Pagar nao processados, consideradas liquidadas no encerramento do exercicio, por forca do artigo 35, inciso II da Lei 4.320/64.

MUNICIPIO DE SOROCABA				
RELATORIO RESUMIDO DA EXECUCAO ORCAMENTARIA				
DEMONSTRATIVO DAS RECEITAS E DESPESAS COM ACOES E SERVICOS PUBLICOS DE SAUDE				
ORCAMENTOS FISCAL E DA SEGURIDADE SOCIAL				
Periodo de Referencia: JANEIRO a ABRIL 2014				
RREO - Anexo 12 (LC 141/2012,art.35)				R\$ 1,00
RECEITAS PARA APURACAO DA APLICACAO EM ACOES E SERVICOS PUBLICOS DE SAUDE	Previsao Inicial	Previsao Atualizada (a)	RECEITAS REALIZADAS	
			Ate o Bimestre (b)	% (b/a) x 100
RECEITAS DE IMPOSTOS LIQUIDA (I)	500.015.000,00	500.138.340,69	168.269.146,06	33,64
Imposto Predial e Territorial Urbano - IPTU	102.779.000,00	102.779.000,00	44.747.091,56	43,53
Imposto sobre Transmissao de Bens Intervivos - ITBI	57.605.000,00	57.605.000,00	17.839.553,74	30,96
Imposto sobre Servicos de Qualquer Natureza - ISS	247.513.000,00	247.513.000,00	76.780.706,14	31,02
Imposto de Renda Retido na Fonte - IRRF	51.944.000,00	51.944.000,00	19.925.584,71	38,35
Imposto Territorial Rural - ITR	0,00	0,00	0,00	0,00
Multas, Juros de Mora e Outros Encargos dos Impostos	5.724.000,00	5.724.000,00	656.064,86	11,46
Divida Ativa de Impostos	20.735.000,00	20.830.935,21	5.313.248,08	25,50
Multas, Juros de Mora e Outros Encargos da Divida Ativa	13.715.000,00	13.742.405,48	3.006.896,97	21,88
RECEITA DE TRANSFERENCIAS CONSTITUCIONAIS E LEGAIS (II)	642.111.000,00	642.111.000,00	256.372.531,73	39,92
Cota-Parte FPM	53.455.000,00	53.455.000,00	18.922.392,32	35,39
1% do FPM - EC 55/2007	0,00	0,00	0,00	0,00
Cota-Parte ITR	108.000,00	108.000,00	3.057,46	2,83
Cota-Parte IPVA	113.390.000,00	113.390.000,00	89.759.173,51	79,15
Cota-Parte ICMS	469.218.000,00	469.218.000,00	145.907.888,82	31,09
Cota-Parte IPI-Exportacao	3.564.000,00	3.564.000,00	1.198.463,32	33,62
Compensacoes Financeiras Provenientes de Impostos e Transf. Constitucionais	0,00	0,00	0,00	0,00
Desoneracao ICMS (LC 87/96)	2.376.000,00	2.376.000,00	581.556,30	24,47
Outras	0,00	0,00	0,00	0,00
TOTAL DAS RECEITAS PARA APURACAO DA APLICACAO EM ACOES E SERVICOS PUBLICOS DE SAUDE (III) I + II	1.142.126.000,00	1.142.249.340,69	424.641.677,79	37,17

CONAM 2.0-2014

MUNICIPIO DE SOROCABA						
RELATORIO RESUMIDO DA EXECUCAO ORCAMENTARIA						
DEMONSTRATIVO DAS RECEITAS E DESPESAS COM ACOES E SERVICOS PUBLICOS DE SAUDE						
ORCAMENTOS FISCAL E DA SEGURIDADE SOCIAL						
Periodo de Referencia: JANEIRO a ABRIL 2014						
RREO - Anexo 12 (LC 141/2012,art.35)						R\$ 1,00
DESPESAS COM SAUDE	Dotacao Inicial	Dotacao Atualizada	DESPESAS EMPENHADAS		DESPESAS LIQUIDADAS	
			Ate o Bimestre	%	Ate o Bimestre	%
(Por Grupo de Natureza da Despesa)		(e)	(f)	(f/e) x 100	(g)	(g/e) x 100
DESPESAS CORRENTES						
Pessoal e Encargos Sociais	229.844.000,00	227.203.822,50	78.874.578,04	34,71	78.360.811,33	34,48
Juros e Encargos da Divida	0,00	0,00	0,00	0,00	0,00	0,00
Outras Despesas Correntes	145.994.500,00	176.578.170,96	158.161.400,47	89,57	66.311.899,85	37,55
DESPESAS DE CAPITAL						
Investimentos	11.010.500,00	3.025.833,54	807.222,87	26,67	612.972,97	20,25
Inversoes Financeiras	0,00	0,00	0,00	0,00	0,00	0,00
Amortizacao da Divida	0,00	0,00	0,00	0,00	0,00	0,00
TOTAL DAS DESPESAS COM SAUDE (IV)	386.849.000,00	406.807.827,00	237.843.201,38	58,46	145.285.684,15	35,71

DESPESAS COM SAUDE NAO COMPUTADAS PARA FINS DE APURACAO DO PERCENTUAL MINIMO	Dotacao Inicial	Dotacao Atualizada	DESPESAS EMPENHADAS		DESPESAS LIQUIDADAS	
			Ate o Bimestre	%	Ate o Bimestre	%
			(h)	(h/IVe)x100	(i)	(i/IVg)x100
DESPESAS COM INATIVOS E PENSIONISTAS	*	*	0,00	0,00	0,00	0,00
DESPESAS COM ASSISTENCIA A SAUDE QUE NAO ATENDE AO PRINCIPIO DE ACESSO UNIVERSAL	*	*	0,00	0,00	0,00	0,00
DESPESAS CUSTEADAS COM OUTROS RECURSOS	*	*	0,00	0,00	0,00	0,00
Recursos de Transf. do Sistema Unico de Saude - SUS	*	*	119.815.661,23	50,37	47.629.124,94	32,78

Recursos de Operacoes de Credito	*	*	0,00	0,00	0,00	0,00
Outros Recursos	*	*	0,00	0,00	0,00	0,00
OUTRAS ACOES E SERVICOS NAO COMPUTADOS	*	*	0,00	0,00	0,00	0,00
RESTOS A PAGAR NAO PROCESSADOS INSCRITOS INDEVIDAMENTE NO EXERCICIO	*	*				
SEM DISPONIBILIDADE FINANCEIRA	*	*	0,00	0,00	0,00	0,00
DESPESAS CUSTEADAS COM DISPONIBILIDADE DE CAIXA VINCULADA AOS	*	*				
RESTOS A PAGAR CANCELADOS	*	*	0,00	0,00	0,00	0,00
DESPESAS CUSTEADAS COM RECURSOS VINCULADOS A PARCELA DO	*	*				
PERCENTUAL MINIMO QUE NAO FOI APLICADA EM ACOES E SERVICOS	*	*				
DE SAUDE EM EXERCICIOS ANTERIORES	*	*	0,00	0,00	0,00	0,00
TOTAL DAS DESPESAS COM SAUDE NAO COMPUTADAS (V)	*	*	119.815.661,23	50,37	47.629.124,94	32,78
TOTAL DAS DESPESAS COM ACOES E SERVICOS PUBLICOS DE SAUDE (VI) = (IV - V)			386.849.000,00	406.807.827,00	118.027.540,15	49,62
PERCENTUAL DE APLICACAO EM ACOES E SERVICOS PUBLICOS DE SAUDE SOBRE A RECEITA DE IMPOSTOS LIQUIDA E TRANSFERENCIAS CONSTITUCIONAIS E LEGAIS (VII%)=(VI/IIIb x 100)						22,99
LIMITE CONSTITUCIONAL 15,00 %						
VALOR REFERENTE A DIFERENCA ENTRE O VALOR EXECUTADO E O LIMITE MINIMO CONSTITUCIONAL [(VI - (15 X IIIb))/100]						33.928.870,05

CONAM 2.0-2014

CN-SIFPM	MUNICIPIO DE SOROCABA	CONAM
RELATORIO RESUMIDO DA EXECUCAO ORCAMENTARIA		
DEMONSTRATIVO DAS RECEITAS E DESPESAS COM ACOES E SERVICOS PUBLICOS DE SAUDE		
ORCAMENTOS FISCAL E DA SEGURIDADE SOCIAL		
Periodo de Referencia: JANEIRO a ABRIL 2014		
RREO - Anexo 12 (LC 141/2012,art.35)		R\$ 1,00

EXECUCAO DE RESTOS A PAGAR NAO PROCESSADOS INSCRITOS COM DISPONIBILIDADE DE CAIXA	Inscritos	Cancelados/ Prescritos	Pagos	A Pagar	Parcela considerada no Limite
Inscritos em 2013	10.870.752,04	915.379,52	6.387.408,97	3.567.963,55	9.955.372,52
Total	10.870.752,04	915.379,52	6.387.408,97	3.567.963,55	9.955.372,52

CONTROLE DOS RESTOS A PAGAR CANCELADOS OU PRESCRITOS PARA FINS DE APLICACAO DA DISPONIBILIDADE DE CAIXA CONFORME ARTIGO 24, PARAGRAFOS 1o. E 2o.	Saldo Inicial	Despesas custeadas no exerc. de referencia (j)	Saldo Final (Nao Aplicado)

CONTROLE DO VALOR REFERENTE AO PERCENTUAL MINIMO NAO CUMPRIDO EM EXERCICIOS ANTERIORES PARA FINS DE APLICACAO DOS RECURSOS VINCULADOS CONFORME ARTIGOS 25 E 26	Saldo Inicial	Despesas custeadas no exerc. de referencia (k)	Saldo Final (Nao Aplicado)

DESPESAS COM SAUDE (por Subfuncao)	Dotacao Inicial	Dotacao Atualizada	DESPESAS EMPENHADAS		DESPESAS LIQUIDADAS	
			Ate o Bimestre (l)	% (l/total l) x 100	Ate o Bimestre (m)	% (m/total m) x 100
Atencao Basica	26.929.000,00	20.434.527,10	15.969.955,03	78,15	5.478.433,67	26,80
Assistencia Hospitalar e Ambulatorial	348.710.000,00	380.845.216,81	218.613.522,96	57,40	138.070.789,58	36,25
Suporte Profilattivo e Terapeutico	6.950.000,00	2.862.083,09	1.782.911,10	62,29	1.060.105,32	37,03
Vigilancia Sanitaria	3.060.000,00	2.206.000,00	1.476.812,29	66,94	676.355,58	30,65
Vigilancia Epidemiologica	1.200.000,00	460.000,00	0,00	0,00	0,00	0,00
Alimentacao e Nutricao	0,00	0,00	0,00	0,00	0,00	0,00
Outras Subfuncoes	0,00	0,00	0,00	0,00	0,00	0,00
TOTAL	386.849.000,00	406.807.827,00	237.843.201,38	58,46	145.285.684,15	35,71

CONAM 2.0-2014

FONTE:CN-SIFPM - Sistema Integrado de Financas Publicas Municipais, Unidade responsavel- CONTABILIDADE

Data da emissao 28/MAI/2014 e hora de emissao 10:34

Os dados da entidade NUCLEO DE PLANEJAMENTO REGIONAL S/A NUPLAN foram extraidos do sistema S

NOTAS :

(\*) Valores nao informados considerando que na Lei Orcamentaria, a discriminacao da despesa, quanto a sua natureza, foi elaborada por categoria economica, grupo de natureza de despesa e modalidade de aplicacao, nos termos do artigo 6o. da Portaria Interministerial STN/SOF No. 163/2001 e alteracoes posteriores.

1. Essa linha apresentara valor somente no Relatorio Resumido da Execucuo Orcamentaria do ultimo bimestre do exercicio.

2. Limite anual minimo a ser cumprido no encerramento do exercicio.

CONAM 2.0-2014

CN-SIFPM	MUNICIPIO DE SOROCABA	CONAM
RELATORIO RESUMIDO DA EXECUCAO ORCAMENTARIA		
DEMONSTRATIVO DAS RECEITAS E DESPESAS COM ACOES E SERVICOS PUBLICOS DE SAUDE		
ORCAMENTOS FISCAL E DA SEGURIDADE SOCIAL		
Periodo de Referencia: JANEIRO a ABRIL 2014		
RREO - Anexo 12 (LC 141/2012,art.35)		R\$ 1,00

- Entidade(s) sem arquivo(s) XML referente ao periodo selecionado:  
Entidade: 08 NUCLEO DE PLANEJAMENTO REGIONAL S/A NUPLAN sem arquivo(s) XML do(s) mes(es): 01-02-03-04

CONAM 2.0

- Entidade(s) sem arquivo(s) XML referente ao periodo selecionado:

CONAM 2.0

Entidade: 08 NUCLEO DE PLANEJAMENTO REGIONAL S/A NUPLAN sem arquivo(s) XML do(s) mes(es): 01-02-03-04

CN-SIFPM	MUNICIPIO DE SOROCABA - PODER EXECUTIVO	CONAM
RELATORIO DE GESTAO FISCAL		
DEMONSTRATIVO SIMPLIFICADO DO RELATORIO DE GESTAO FISCAL - QUADRIMESTRAL		
ORCAMENTOS FISCAL E DA SEGURIDADE SOCIAL		
Periodo de Referencia : JANEIRO a ABRIL/2014 - 1o. QUADRIMESTRE		
LRF, art. 48 - Anexo 7		R\$ 1,00
DESPESA COM PESSOAL	VALOR	% SOBRE A RCL
Despesa Total com Pessoal - DTP	706.029.046,53	40,26
Limite Maximo (incisos I,II e III, art.20 da LRF) - < % >	946.914.361,45	54,00
Limite Prudencial (\025 unico, art. 22 da LRF) - < % >	899.568.643,38	51,30
DIVIDA CONSOLIDADA	VALOR	% SOBRE A RCL
Divida Consolidada Liquida	-13.854.414,30	-0,79
Divida Consolidada Liquida Previdenciaria	-420.353.367,63	-23,97
Limite Definido por Resolucao do Senado Federal	2.104.254.136,57	120,00
GARANTIAS DE VALORES	VALOR	% SOBRE A RCL
Total das Garantias de Valores	0,00	0,00
Limite Definido por Resolucao do Senado Federal	385.779.925,03	22,00
OPERACOES DE CREDITO	VALOR	% SOBRE A RCL
Operacoes de Credito Externas e Internas	2.752.426,60	0,15
Operacoes de Credito por Antecipacao da Receita	0,00	0,00
Limite Definido p/ Senado Federal para Op. de Credito Externas e Internas	280.567.218,20	16,00
Limite Definido p/ Senado Federal para Op. de Credito por Antec. da Receita	122.748.157,96	7,00

FONTE:CN-SIFPM - Sistema Integrado de Financas Publicas Municipais, Unidade responsavel- CONTABILIDADE

Data da emissao 28/MAI/2014 e hora de emissao 10:36

Os dados da entidade NUCLEO DE PLANEJAMENTO REGIONAL S/A NUPLAN foram extraidos do sistema S

CONAM 2.0

MUNICIPIO DE SOROCABA - PODER EXECUTIVO		CONAM	
RELATORIO DE GESTAO FISCAL DEMONSTRATIVO DA DESPESA COM PESSOAL ORCAMENTOS FISCAL E DA SEGURIDADE SOCIAL			
Periodo de Referencia: JANEIRO a ABRIL/2014 - 1o. QUADRIMESTRE			
RGF - ANEXO 1 (LRF,art.55, inciso I, alinea "a")		R\$ 1,00	
DESPESA COM PESSOAL	DESPESAS EXECUTADAS (Ultimos 12 Meses)		
	LIQUIDADAS (a)	INSCRITAS EM RESTOS A PAGAR NAO PROCES. (b)	
DESPESA BRUTA COM PESSOAL (I)	831.559.180,46		
Pessoal Ativo	691.969.913,75		
Pessoal Inativo e Pensionistas	139.589.266,71		
Outras Despesas de Pessoal decorrentes de Contratos de Terceirizacao (par.1o. do art.18 da LRF)			
DESPESAS NAO COMPUTADAS (paragrafo 1o. do art. 19, da LRF) (II)	125.530.133,93		
Indenizacoes por Demissao e Incentivos a Demissao Voluntaria	5.952.301,83		
Decorrentes de Decisao Judicial de periodo anterior ao da apuracao	336.231,14		
Despesas de Exercicios Anteriores de periodo anterior ao da apuracao Inativos e Pensionistas com Recursos Vinculados	119.241.600,96		
DESPESA LIQUIDA COM PESSOAL (III) = (I - II)	706.029.046,53	0,00	
DESPESA TOTAL COM PESSOAL - DTP (IV) = (IIIa + IIIb)		706.029.046,53	
APURACAO DO CUMPRIMENTO DO LIMITE LEGAL		VALOR	
RECEITA CORRENTE LIQUIDA - RCL (V)		1.753.545.113,81	
% do DESPESA TOTAL COM PESSOAL - DTP sobre a RCL (VI) = (IV/V) * 100		40,26	
LIMITE MAXIMO (incisos I, II e III do art. 20 da LRF) - 54,00 %		946.914.361,45	
LIMITE PRUDENCIAL (paragrafo unico do artigo 22 da LRF) - 51,30 %		899.568.643,38	
LIMITE DE ALERTA (inciso II do paragrafo 1o. do artigo 59 da LRF) - 48,60 %		852.222.925,31	

CONAM 2.0-2014

FONTE:CN-SIFPM - Sistema Integrado de Financas Publicas Municipais, Unidade responsavel- CONTABILIDADE

Data da emissao 28/MAI/2014 e hora de emissao 10:37

Os dados da entidade NUCLEO DE PLANEJAMENTO REGIONAL S/A NUPLAN foram extraidos do sistema S

Nota 1: Durante o exercicio, somente as despesas liquidadas sao consideradas executadas. No encerramento do exercicio, as despesas nao liquidadas inscritas em Restos a Pagar nao processados sao tambem consideradas executadas. Dessa forma, para maior transparencia, as despesas executadas estao segregadas em:

- a) Despesas liquidadas, consideradas aquelas em que houve a entrega do material ou servico, nos termos do art.63 da Lei 4.320/64;
- b) Despesas empenhadas mas nao liquidadas, inscritas em Restos a Pagar nao processados, consideradas liquidadas no encerramento do exercicio do exercicio, por forca do inciso II do artigo 35 da Lei 4.320/64.

Nota 2: A partir de janeiro/2013, por definicao do TCESP, a linha "Pessoal Ativo" voltara a considerar as despesas com PASEP;  
 Nota 3: A partir de janeiro/2013, a linha "Inativos e Pensionistas c/ Rec. Vinculados" sera composta por todas as despesas classificadas nas Classificacao\207\224es Economicas de Despesa (CND) 3.1.90.01.XX, 3.1.90.03.XX e 3.1.90.05.XX, liquidadas pela Entidade Gestora de Previdencia do Municipio, deduzidos os repasses recebidos pela mesma entidade gestora a titulo de: Repasse para cobertura de insuficiencia financeira (Plano Financeiro) e Repasse para cobertura de deficit financeiro (Plano Previdenciario).

CONAM 2.0-2014

MUNICIPIO DE SOROCABA - PODER EXECUTIVO		CONAM	
RELATORIO DE GESTAO FISCAL DEMONSTRATIVO DA DESPESA COM PESSOAL ORCAMENTOS FISCAL E DA SEGURIDADE SOCIAL			
Periodo de Referencia: JANEIRO a ABRIL/2014 - 1o. QUADRIMESTRE			
RGF - ANEXO 1 (LRF,art.55, inciso I, alinea "a")		R\$ 1,00	
- Entidade(s) sem arquivo(s) XML referente ao periodo selecionado: Entidade: 08 NUCLEO DE PLANEJAMENTO REGIONAL S/A NUPLAN sem arquivo(s) XML do(s) mes(es): 01-02-03-04			

MUNICIPIO DE SOROCABA		CONAM		
RELATORIO DE GESTAO FISCAL DEMONSTRATIVO DA DIVIDA CONSOLIDADA LIQUIDA ORCAMENTOS FISCAL E DA SEGURIDADE SOCIAL				
Periodo de Referencia: JANEIRO a ABRIL/2014 - 1o. QUADRIMESTRE				
RGF - ANEXO 2 (LRF, art.55, inciso I, alinea "b")		R\$ 1,00		
DIVIDA CONSOLIDADA	SALDO DO EXERCICIO ANTERIOR	SALDO DO EXERCICIO DE 2014		
		Ate o 1o.Quadrimestre	Ate o 2o.Quadrimestre	Ate o 3o.Quadrimestre
DIVIDA CONSOLIDADA - DC (I)	277.907.190,41	284.493.328,50	0,00	0,00
Divida Mobiliaria				
Divida Contratual	277.907.190,41	276.409.258,31	0,00	0,00
Interna	187.344.925,32	185.176.259,97		
Externa	90.562.265,09	91.232.998,34		
Precatorios posteriores a 05/05/2000 (inclusive)				
Vencidos e nao pagos		8.084.070,19		
Outras Dividas				
DEDUCOES (II)	213.799.251,77	298.347.742,80	0,00	0,00
Disponibilidade de Caixa Bruta	213.180.270,67	282.873.766,19		
Demais Haveres Financeiros	14.473.608,55	18.130.206,54		
(-)Restos a Pagar Processados (Exceto Precatorios)	13.854.627,45	2.656.229,93		
DIVIDA CONSOLIDADA LIQUIDA - DCL (III)=(I - II)	64.107.938,64	-13.854.414,30	0,00	0,00
RECEITA CORRENTE LIQUIDA - RCL	1.625.202.893,90	1.753.545.113,81		
% da DC sobre a RCL (I/ RCL)	17,09	16,22	0,00	0,00
% da DCL sobre a RCL (III/ RCL)	3,94	-0,79	0,00	0,00
LIMITE DEFINIDO POR RESOLUCAO DO SENADO FEDERAL:120%	1.950.243.472,68	2.104.254.136,57	0,00	0,00
LIMITE DE ALERTA(inciso III do par.1o. do art.59 da LRF) 108%	1.755.219.125,41	1.893.828.722,91	0,00	0,00
DETALHAMENTO DA DIVIDA CONTRATUAL				
DIVIDA CONTRATUAL (IV = V + VI + VII + VIII)	277.907.190,41	276.409.258,31	0,00	0,00
DIVIDA DE PPP (V)				
PARCELAMENTO DE DIVIDAS (VI)	1.454.989,58	1.360.796,63	0,00	0,00
De Tributos				
De Contribuicoes Sociais Previdenciarias	1.454.989,58	1.360.796,63	0,00	0,00
Demais Contribuicoes Sociais	1.454.989,58	1.360.796,63		
Do FGTS				
Com Instituicao nao Financeira				
DIVIDA COM INSTITUICAO FINANCEIRA (VII)	276.452.200,83	275.048.461,68	0,00	0,00
Interna	185.889.935,74	183.815.463,34		
Externa	90.562.265,09	91.232.998,34		
DEMAIS DIVIDAS CONTRATUAIS (VIII)				
OUTROS VALORES NAO INTEGRANTES DA DC				
PRECATORIOS ANTERIORES A 05/05/2000		0,00		
INSUFICIENCIA FINANCEIRA				
DEPOSITOS	1.583.633,07	2.115.705,25		
RP NAO-PROCESSADOS DE EXERCICIOS ANTERIORES	787.481,83	787.481,83		
ANTECIPACOES DE RECEITA ORCAMENTARIA - ARO				
OUTRAS OBRIGACOES	12.266.198,31	28.542.658,42		

CONAM 2.0-2014

MUNICIPIO DE SOROCABA		CONAM		
RELATORIO DE GESTAO FISCAL DEMONSTRATIVO DA DIVIDA CONSOLIDADA LIQUIDA ORCAMENTOS FISCAL E DA SEGURIDADE SOCIAL				
Periodo de Referencia: JANEIRO a ABRIL/2014 - 1o. QUADRIMESTRE				
RGF - ANEXO 2 (LRF, art.55, inciso I, alinea "b")		R\$ 1,00		
DIVIDA CONSOLIDADA PREVIDENCIARIA	SALDO DO EXERCICIO ANTERIOR	SALDO DO EXERCICIO DE 2014		
		Ate o 1o.Quadrimestre	Ate o 2o.Quadrimestre	Ate o 3o.Quadrimestre
DIVIDA CONSOLIDADA PREVIDENCIARIA (IX)	240.040.697,07	35.535,82	0,00	0,00
Passivo Atuarial	240.040.697,07			
Outras Dividas		35.535,82		

DIVIDA CONSOLIDADA PREVIDENCIARIA (IX)	240.040.697,07	35.535,82	0,00	0,00
Passivo Atuarial	240.040.697,07			
Outras Dividas		35.535,82		
DEDUCOES (X)	374.661.340,82	420.388.903,45	0,00	0,00
Disponibilidade de Caixa Bruta	3.352,83	12.505,66		
Investimentos		385.560.400,03		
Demais Haveres Financeiros	374.692.642,13	34.815.997,76		
(-) Restos a Pagar Processados	34.654,14	0,00		
OBRIGACOES NAO INTEGRANTES DA DC	945,91	952,76		
DIVIDA CONSOLIDADA LIQUIDA PREVIDENCIARIA (XI) = (IX-X)	-134.620.643,75	-420.353.367,63	0,00	0,00

CONAM 2.0-2014

FONTE:CN-SIFPM - Sistema Integrado de Financas Publicas Municipais, Unidade responsavel- CONTABILIDADE

Data da emissao 28/MAI/2014 e hora de emissao 10:38

Os dados da entidade NUCLEO DE PLANEJAMENTO REGIONAL S/A NUPLAN foram extraidos do sistema S

Nota 1: Se o saldo apurado for negativo, ou seja, se o total da Disponibilidade de Caixa Bruta somada aos Demais Haveres Financeiros for menor que Restos a Pagar Processados, nao devera ser informado nessa linha, mas sim na linha da "Insuficiencia Financeira", das Obrigacoes nao Integrantes da Divida Consolidada - DC.

Nota 2: Nao estao sendo considerados dentro da linha de Divida Consolidada os valores referentes aos contratos de PMAT e/ou RELUZ, conforme dispoe o paragrafo 3o., do artigo 7o., da Resolucao do Senado N.43 de 2001 e suas atualizacoes, detalhados no quadro a seguir:

DETALHAMENTO	SALDO DO EXERCICIO ANTERIOR	SALDO DO EXERCICIO DE 2014		
		Ate o 1o.Quadrimestre	Ate o 2o.Quadrimestre	Ate o 3o.Quadrimestre
Programa de Modernizacao da Administracao Publica - PMAT	10.722.613,53	20.851.977,34		
Programa de Iluminacao Publica - RELUZ	0,00	0,00		

CN-SIFPM CONAM

MUNICIPIO DE SOROCABA  
RELATORIO DE GESTAO FISCAL  
DEMONSTRATIVO DAS GARANTIAS E CONTRAGARANTIAS DE VALORES  
ORCAMENTOS FISCAL E DA SEGURIDADE SOCIAL

Periodo de Referencia: JANEIRO a ABRIL/2014 - 1o. QUADRIMESTRE

RGF - ANEXO 3 (LRF, art. 55, inciso I, alinea "c" e art. 40, par. 1o) R\$ 1,00

GARANTIAS CONCEDIDAS	SALDO DO EXERCICIO ANTERIOR	SALDOS DO EXERCICIO DE 2014		
		Ate o 1o. Quadrimestre	Ate o 2o. Quadrimestre	Ate o 3o. Quadrimestre
EXTERNAS (I) Aval ou fianca em operacoes de credito Outras garantias nos Termos da LRF (1)				
INTERNAS (II) Aval ou fianca em operacoes de credito Outras garantias nos Termos da LRF (1)				
TOTAL GARANTIAS CONCEDIDAS (III) = (I + II)	0,00	0,00	0,00	0,00
RECEITA CORRENTE LIQUIDA - RCL (IV)	1.625.202.893,90	1.753.545.113,81		
% DO TOTAL DAS GARANTIAS SOBRE A RCL	0,00	0,00		
LIMITE DEFINIDO POR RESOLUCAO DO SENADO FEDERAL 22,00 %	357.544.636,65	385.779.925,03		
LIMITE DE ALERTA (inciso III do par.1o. do art.59 da LRF) 19,80 %	321.790.172,99	347.201.932,53		

CONTRAGARANTIAS RECEBIDAS	SALDO DO EXERCICIO ANTERIOR	SALDOS DO EXERCICIO DE 2014		
		Ate o 1o. Quadrimestre	Ate o 2o. Quadrimestre	Ate o 3o. Quadrimestre
EXTERNAS (V) Aval ou fianca em operacoes de credito Outras garantias nos Termos da LRF (1)				
INTERNAS (VI) Aval ou fianca em operacoes de credito Outras garantias nos Termos da LRF (1)				
TOTAL CONTRAGARANTIAS RECEBIDAS (VII) = (V + VI)	0,00	0,00	0,00	0,00

MEDIDAS CORRETIVAS :

CONAM 2.0

FONTE:CN-SIFPM - Sistema Integrado de Financas Publicas Municipais, Unidade responsavel- CONTABILIDADE

Data da emissao 28/MAI/2014 e hora de emissao 10:38

Os dados da entidade NUCLEO DE PLANEJAMENTO REGIONAL S/A NUPLAN foram extraidos do sistema S

Nota:

(1) Inclui garantias concedidas por meio de Fundos.

CONAM 2.0

CN-SIFPM CONAM

MUNICIPIO DE SOROCABA  
RELATORIO DE GESTAO FISCAL  
DEMONSTRATIVO DAS GARANTIAS E CONTRAGARANTIAS DE VALORES  
ORCAMENTOS FISCAL E DA SEGURIDADE SOCIAL

Periodo de Referencia: JANEIRO a ABRIL/2014 - 1o. QUADRIMESTRE

RGF - ANEXO 3 (LRF, art. 55, inciso I, alinea "c" e art. 40, par. 1o) R\$ 1,00

- Entidade(s) sem arquivo(s) XML referente ao periodo selecionado:  
Entidade: 08 NUCLEO DE PLANEJAMENTO REGIONAL S/A NUPLAN sem arquivo(s) XML do(s) mes(es): 01-02-03-04

OPERACOES DE CREDITO	VALOR REALIZADO	
	No Quadrimestre de referencia	Ate o Quadrimestre de referencia (a)
SUJEITAS AO LIMITE PARA FINS DE CONTRATACAO (I)	2.752.426,60	2.752.426,60
Mobiliaria		
Interna		
Externa		
Contratual		
Interna	2.752.426,60	2.752.426,60
Abertura de Credito	2.081.693,35	2.081.693,35
Assuncao, Rec. e Confissao de Dividas (LRF,art.29,p.1)	2.052.073,53	2.052.073,53
Externa	29.619,82	29.619,82
Abertura de Credito	670.733,25	670.733,25
Abertura de Credito	670.733,25	670.733,25
NAO SUJEITAS AO LIMITE PARA FINS DE CONTRATACAO (II)	10.931.948,12	10.931.948,12
Parcelamento de Dividas		
De Tributos		
De Contribuicoes Sociais		
Previdenciarias		
Demais Contribuicoes Sociais		
Do FGTS		
Melhoria da Adm.de Rec.e da Gestao Fiscal,Financ. e Patrim	10.500.000,00	10.500.000,00
Programa de Iluminacao Publica - RELUZ		

Outras Operacoes de Credito nao Sujeitas ao Limite	431.948,12	431.948,12
APURACAO DO CUMPRIMENTO DOS LIMITES	Valor	% Sobre a RCL
RECEITA CORRENTE LIQUIDA - RCL	1.753.545.113,81	-
OPERACOES VEDADAS Do Periodo de Referencia (III) De Periodos Anteriores ao de Referencia		
TOTAL CONSIDERADO PARA FINS DA APURACAO DO CUMPRIMENTO DO LIMITE (IV)=(Ia + III)	2.752.426,60	0,15
LIMITE GERAL DEFINIDO POR RESOLUCAO DO SENADO FEDERAL PARA AS OPERACOES DE CREDITO INTERNAS E EXTERNAS	280.567.218,20	16,00
LIMITE DE ALERTA (inciso III do par.1o.do art.59 da LRF)14,4%	252.510.496,38	14,40
OPERACOES DE CREDITO POR ANTECIPACAO DA RECEITA ORCAMENTARIA	0,00	0,00
LIMITE DEFINIDO POR RESOLUCAO DO SENADO FEDERAL PARA AS OPERACOES DE CREDITO POR ANTECIPACAO DA RECEITA ORCAMENTARIA	122.748.157,96	7,00
TOTAL CONSIDERADO PARA CONTRATAÇÃO DE NOVAS OPERACOES DE CREDITO (V) = (IV + IIa)	13.684.374,72	0,78

FONTE:CN-SIFPM - Sistema Integrado de Financas Publicas Municipais, Unidade responsavel- CONTABILIDADE

Data da emissao 28/MAI/2014 e hora de emissao 10:39

Os dados da entidade NUCLEO DE PLANEJAMENTO REGIONAL S/A NUPLAN foram extraidos do sistema S

CONAM 2.0-2014

CN-SIFPM	MUNICIPIO DE SOROCABA RELATORIO DE GESTAO FISCAL DEMONSTRATIVO DAS OPERACOES DE CREDITO ORCAMENTOS FISCAL E DA SEGURIDADE SOCIAL Periodo de Referencia: JANEIRO a ABRIL/2014 - 1o. QUADRIMESTRE	CONAM
RGF - ANEXO 4 (LRF, art.55, inciso I, alinea "d" e inciso III alinea "c")		R\$ 1,00
	OPERACOES DE CREDITO	VALOR REALIZADO
	No Quadrimestre de referencia	Ate o Quadrimestre de referencia (a)

Notas:

(1) Para fins de contratacao de operacoes de credito, verificadas pela STN/COPEM segundo o Manual para Instrucao de Pleitos, serao consideradas no calculo do limite as operacoes que pressupoem ingresso financeiro.

- Entidade(s) sem arquivo(s) XML referente ao periodo selecionado:  
Entidade: 08 NUCLEO DE PLANEJAMENTO REGIONAL S/A NUPLAN sem arquivo(s) XML do(s) mes(es): 01-02-03-04

**SECRETARIA DA FAZENDA  
ÁREA DE ADMINISTRAÇÃO TRIBUTÁRIA  
SEÇÃO DE EMISSÃO E ENTREGA DE AVISOS**

**EDITAL 28/2014**

A Prefeitura de Sorocaba, nos termos do Artigo 2º, par. 1º, da Lei 5809, de 16 de novembro de 1998, por este Edital notifica os contribuintes do Imposto Sobre a Propriedade Predial e Territorial Urbana e Taxas do exercício de 2014, dos respectivos avisos de lançamento (carnê), abaixo relacionados, em função de sua devolução pelos Correios (agente responsável pela entrega), mantendo-se, para todos os efeitos, as datas de vencimento originais:

PROPR./COMPR.	ENDEREÇO	LANÇAMENTO	MOTIVO DEVOL.
ABRACASE - ASSOCIACA	RUA VISCONDE DO RIO	254854/14	MUDOU-SE
ABRACASE - ASSOCIACA	RUA VISCONDE DO RIO	254856/14	MUDOU-SE
ADHEMAR D VICENTINI	RUA OLIVIO BRITTO MA	19213/14	NÃO EXISTE O NÚMERO
ADHEMAR D VICENTINI	RUA DOUTOR NELSON FE	1172400/14	NÃO EXISTE O NÚMERO
ADHEMAR D VICENTINI	RUA PAULO VIDIGAL VI	10439/14	MUDOU-SE
ADHEMAR D VICENTINI	RUA OLIVIO BRITTO MA	6264/14	NÃO EXISTE O NÚMERO
AGROPECUARIA IPATING	RUA MANUEL MALTA, 48	167540/14	DESCONHECIDO
AGROPECUARIA IPATING	RUA BENEDITO DE CAMA	4535/14	NÃO EXISTE O NÚMERO
AGROPECUARIA RIO ITA	AVENIDA CELSO GARCIA	203857/14	DESCONHECIDO
AGROPECUARIA RIO ITA	RUA LUIZ CESAR DOMIN	230803/14	NÃO EXISTE O NÚMERO
ALAN LINS ROMUALDO	ESTRADA TAMBORY, 345	203512/14	ENDER. INSUFICIENTE
ALCIDES ZERBINATTI	RUA DOS PINHEIROS, 2	234802/14	DESCONHECIDO
ALDWAY LOURENCO	AVENIDA CAPITAO CAZA	180844/14	MUDOU-SE
ALEXANDRE SODERI HEN	RUA GUSTAVO TEIXEIRA	1174847/14	MUDOU-SE
ALTAIR ALVERS	RUA DESEMBARGADOR BA	198983/14	MUDOU-SE
ALTAIR ALVERS	RUA DESEMBARGADOR BA	88728/14	MUDOU-SE
ALTAIR ALVERS	RUA DESEMBARGADOR BA	181208/14	MUDOU-SE
ALTAIR ALVERS	RUA DESEMBARGADOR BA	181689/14	MUDOU-SE
ALTAIR ALVERS	RUA DESEMBARGADOR BA	75954/14	MUDOU-SE
ALTAIR ALVERS	RUA DESEMBARGADOR BA	90653/14	MUDOU-SE
ALTAIR ALVERS	RUA DESEMBARGADOR BA	90147/14	MUDOU-SE
ANASTACIO DE SOUZA C	RUA BENEDITO DE CAMA	144174/14	NÃO EXISTE O NÚMERO
ANDERSON RODRIGUES	RUA VALMIR VITORIO S	1176960/14	NÃO EXISTE O NÚMERO
ANGELA APARECIDA GIA	RUA JOAO FERREIRA DE	13599/14	MUDOU-SE
ANTONIO LUIZ COELHO	AVENIDA ENG CARLOS R	1182237/14	DESCONHECIDO
ANTONIO MORRO E OUTR	RUA PE LUIZ, 39	143045/14	MUDOU-SE
ANTONIO URBANO DA SI	RUA RAFAEL ALVAREZ,	209470/14	NÃO EXISTE O NÚMERO
ARACATI CONST.E EMP.	AVENIDA SANTOS DUMON	140261/14	NÃO EXISTE O NÚMERO
ARICA EMPREENDIMENTO	RUA BENEDITO DE CAMA	161926/14	NÃO EXISTE O NÚMERO
ARLINDO BADDINI	RUA CASTANHO TAQUES,	139892/14	NÃO EXISTE O NÚMERO
AURO MORENO ROMEROI	RUA GUINEIA BONASSI	22341/14	NÃO EXISTE O NÚMERO
BENEDITA APARECIDA D	RUA ANTONIO SILVA-SA	1175878/14	NÃO EXISTE O NÚMERO
BENEDITO OLIVEIRA LO	RUA FERNANDO DE MELO	136051/14	NÃO EXISTE O NÚMERO
BRAZ FULCO	RUA MEDEIROS SIMAS,	1171961/14	NÃO EXISTE O NÚMERO
BRUNO AUGUSTO DE OLI	RUA JOSSEI TODA, 128	232766/14	DESCONHECIDO
CARLOS ALBERTO LAMAR	RUA GABRIEL DE LARA,	130596/14	NÃO EXISTE O NÚMERO
CIA REG DE HAB DE IN	RUA BENEDITO DE CAMA	26651/14	NÃO EXISTE O NÚMERO
CIA REG DE HAB DE IN	RUA JOAO ZELESNIKAR,	209524/14	NÃO EXISTE O NÚMERO
COMERCIAL E CONSTRUT	RUA APINAGES, 72	152990/14	NÃO EXISTE O NÚMERO
CONST IMOB TRESSEL S/	RUA PE LUIZ, 39	152917/14	MUDOU-SE
CONSTRUTORA HEXTRA L	RUA CATEQUESA, 164	192398/14	NÃO EXISTE O NÚMERO
CONSTRUTORA JULIO E	RUA DAS LARANJEIRAS,	207443/14	MUDOU-SE
CONSTRUTORA JULIO E	RUA SERGIO MILLIET,	218447/14	MUDOU-SE
CONSTRUTORA JULIO E	RUA MILAO, 205	221981/14	MUDOU-SE
CONSTRUTORA JULIO E	RUA DAS LARANJEIRAS,	203818/14	MUDOU-SE
CONSTRUTORA JULIO E	RUA RUAS DAS LARANJE	203817/14	MUDOU-SE
CONSTRUTORA JULIO E	RUA DAS LARANJEIRAS,	207456/14	MUDOU-SE
CONSTRUTORA MAISA LT	RUA ABAGIBA, 674	13339/14	MUDOU-SE
CONSTRUTORA MAISA LT	RUA ALMIRANTE TAMAND	174588/14	NÃO EXISTE O NÚMERO
CRISTIANO RODRIGUES	RUA CATARINA CARRASC	5121/14	NÃO EXISTE O NÚMERO
DANIEL DE PAULA TORS	RUA JUPITER, 343	133244/14	NÃO EXISTE O NÚMERO
DANILO SA VIDO E OUT	RUA CAMPOS DO JORDAO	155957/14	MUDOU-SE
DEMAR SERV DE INSTAL	RUA DOUTOR NETO DE A	182850/14	MUDOU-SE
DIRCE DE FATIMA PONT	RUA BENEDITO DE CAMA	152893/14	NÃO EXISTE O NÚMERO
ELAGE ENGENHARIA LTD	RUA DR. RAFAEL DE BA	255664/14	MUDOU-SE
ELAGE ENGENHARIA LTD	RUA DR. RAFAEL DE BA	249909/14	MUDOU-SE
ELETROPOLUO ELETR DE	RODOVIA ERMENIO DE O	198063/14	DESCONHECIDO
EMPREENDIMTOS IMOB	RUA ELISA MORAES DOS	23511/14	NÃO EXISTE O NÚMERO
EMPREENDIMTOS IMOB	RUA CATARINA CARRASC	2275/14	NÃO EXISTE O NÚMERO
EMPREENDIMTOS IMOB	RUA ELISA MORAES DOS	4295/14	NÃO EXISTE O NÚMERO
EMPREENDIMTOS IMOB	RUA ADEMIR ALLEGRE, 1	7781/14	NÃO EXISTE O NÚMERO
EMPREENDIMTOS IMOB	RUA CATARINA CARRASC	26478/14	DESCONHECIDO
EMPREENDIMTOS IMOB	RUA CATARINA CARRASC	2484/14	DESCONHECIDO
EMPREENDIMTOS IMOB	RUA CATARINA CARRASC	19727/14	DESCONHECIDO
ERNANI LIGNORI	RUA MACHADO DE ASSIS	184427/14	MUDOU-SE
ESPOLIO CARLOS MARTI	RUA LOURENCO DE ALME	237072/14	MUDOU-SE
ESPOLIO CARLOS MARTI	RUA LOURENCO DE ALME	195008/14	MUDOU-SE
ESPOLIO CARLOS MARTI	RUA LOURENCO DE ALME	237074/14	MUDOU-SE
ESPOLIO CARLOS MARTI	RUA LOURENCO DE ALME	237073/14	MUDOU-SE
ESPOLIO DE GERMINAL	RUA GUARANI, 783	192502/14	MUDOU-SE
ESSO BRASILEIRA PETR	RUA MARECHAL DEODORO	53612/14	MUDOU-SE
EXTREMA EMPREENDEDOR	RUA SAO TOME, 119	164103/14	MUDOU-SE
FABIANA DE OLIVEIRA	AVENIDA DOUTOR EPITA	13366/14	NÃO EXISTE O NÚMERO
FERNANDO DE MORAES C	RUA CONCEICAO, 669	67484/14	DESCONHECIDO
FFE CONSTRUCOES, INC	RUA DAS LARANJEIRAS,	187379/14	MUDOU-SE
FFE CONSTRUCOES, INC	AVENIDA SANTOS DUMON	223985/14	MUDOU-SE
FFE CONSTRUCOES, INC	AVENIDA SANTOS DUMON	229786/14	MUDOU-SE
FFE CONSTRUCOES, INC	RUA DAS LARANJEIRAS,	191320/14	MUDOU-SE
FIT CAMPOLIM SPE EMP	AVENIDA DAS NACOES U	221002/14	MUDOU-SE
FIT CAMPOLIM SPE EMP	AVENIDA DAS NACOES U	221001/14	MUDOU-SE
FRANCISCO LUZELIDIO	RUA ROMA, 77	199788/14	MUDOU-SE
FRANCISCO RODRIGUES	RUA E - FAZENDA DA J	172579/14	ENDER. INSUFICIENTE
FRANCISCO RODRIGUES	AVENIDA PAULO EMANUE	167041/14	NÃO EXISTE O NÚMERO
G & A CONSTRUTORA LT	RUA ANA ROSA ALVES C	1159267/14	DESCONHECIDO
GERALDO CLEMENTE DE	RUA JOAQUIM GREGORIO	172499/14	NÃO EXISTE O NÚMERO
GILMAR JOSE SANTOS E	RUA JERONIMO DA VEIG	127279/14	NÃO EXISTE O NÚMERO

GUARDA EMPREENDIMENT	RUA FRANCISCO BUENO,	16356/14	MUDOU-SE
GUARDA EMPREENDIMENT	RUA BAIRRO CORTESIA,	219608/14	DESCONHECIDO
INES APARECIDA DE AL	RUA BENEDITO DE CAMA	138937/14	NÃO EXISTE O NÚMERO
IRMA KUHN GONCALVES	RUA ROMARIO MARTINS,	219272/14	NÃO EXISTE O NÚMERO
IVONE MONTES	RUA DR ESTACIO COIMB	105583/14	NÃO EXISTE O NÚMERO
JARDIM RESID.MAISA E	RUA AV. MINISTRO OSV	224018/14	DESCONHECIDO
JARDIM RESID.MAISA E	RUA DAS LARANJEIRAS,	219575/14	MUDOU-SE
JARDIM RESID.MAISA E	RUA AV. MINISTRO OSV	227190/14	DESCONHECIDO
JARDIM RESID.MAISA E	RUA AV. MINISTRO OSV	227189/14	DESCONHECIDO
JARDIM RESID.MAISA E	RUA AV. MINISTRO OSV	227188/14	DESCONHECIDO
JEVOAHERTE PRATES SA	RUA GIOVANNI PEROTTI	134518/14	NÃO EXISTE O NÚMERO
JESUS FERREIRA DE CA	RUA FERNANDO DE MELO	168791/14	NÃO EXISTE O NÚMERO
J.F. EMPREEND. IMOBI	RUA ZAGARIAS DIAS CO	170702/14	NÃO EXISTE O NÚMERO
JORGE COSSERMELLI	RUA GUAIANAZES, 409	36502/14	NÃO EXISTE O NÚMERO
JOSE AUGUSTO GOMES E	RUA ABAGIBA, 674	221617/14	MUDOU-SE
JOSE AUGUSTO GOMES E	RUA NELSON LIBERO, 1	225638/14	NÃO EXISTE O NÚMERO
JOSE CARLOS DE CAMAR	RUA BENEDITO DE CAMA	144160/14	NÃO EXISTE O NÚMERO
JOSE DE PAULA COSTA	RUA DA PENHA, 1467	225385/14	MUDOU-SE
JOSE GARCIA DA COSTA	RUA PADRE LUIZ, 39	145798/14	MUDOU-SE
JOSE HADAD	RUA BENEDITO DE CAMA	206126/14	NÃO EXISTE O NÚMERO
JOSE JOAO BAIA	VILA JOAO ROMAO VL V	1173761/14	ENDER. INSUFICIENTE
JULIO CESAR DA SILVE	RUA HUMBERTO DE CAMP	112909/14	MUDOU-SE
JURANDIR GOMES DA SI	RUA IBITURUNA, 104	252006/14	NÃO EXISTE O NÚMERO
JUZELIA FURLAN	RUA CARLOS SPERARA,	1182306/14	DESCONHECIDO
KALIPAL AGRICOLA LTD	AVENIDA SANTOS DUMON	216708/14	MUDOU-SE
KALIPAL AGRICOLA LTD	RUA BELA VISTA, 640	210647/14	MUDOU-SE
LANTOR EMP. E IMOB.	AVENIDA SANTOS DUMON	204960/14	NÃO EXISTE O NÚMERO
LANTOR EMP. E IMOB.	RUA JUDITH SILVA BAR	123679/14	NÃO EXISTE O NÚMERO
LE FRANCE RESIDENCIA	RODOVIA RAIMUNDO ANT	1174418/14	ENDER. INSUFICIENTE
LUCIANO COLAMARTINO	RUA HELENA, 70	12627/14	MUDOU-SE
LUCIANO COLAMARTINO	RUA HELENA, 70	244751/14	MUDOU-SE
LUIZ SIGUEYUKI ISHIG	RUA RAMIRO BARCELOS,	114579/14	NÃO EXISTE O NÚMERO
MANOEL LOPES SOARES	RUA MACIEL BAIÃO, 40	53427/14	NÃO EXISTE O NÚMERO
MANOEL LOPES SOARES	RUA MACIEL BAIÃO, 41	40535/14	NÃO EXISTE O NÚMERO
MANOEL LOPES SOARES	RUA MACIEL BAIÃO, 39	38119/14	NÃO EXISTE O NÚMERO
MANOEL LOPES SOARES	RUA MACIEL BAIÃO, 41	54430/14	NÃO EXISTE O NÚMERO
MANOEL SANTOS DE LIM	RUA JOAQUIM GREGORIO	9844/14	NÃO EXISTE O NÚMERO
MARCELLO BELODI E O	RUA MUNICIPAL, 459	199622/14	MUDOU-SE
MARCO ANTONIO IONASH	RUA BENEDITO DE CAMA	151482/14	NÃO EXISTE O NÚMERO
MARCOS JOSE DA SILVA	RUA ENGENHEIRO JOSE	162384/14	MUDOU-SE
MARIA RITA JESUS FRE	RUA SATURNO, 36	5849/14	NÃO EXISTE O NÚMERO
MIGUEL BENZIK FILHO	RUA DEP DA ESTACAO D	162043/14	DESCONHECIDO
MINABELA LOTEAMENTO	RUA DESEMBARGADOR BA	198980/14	MUDOU-SE
MINABELA LOTEAMENTO	RUA DESEMBARGADOR BA	81204/14	MUDOU-SE
MINABELA LOTEAMENTO	RUA DESEMBARGADOR BA	181556/14	MUDOU-SE
MINABELA LOTEAMENTO	RUA DESEMBARGADOR BA	181552/14	MUDOU-SE
MINABELA LOTEAMENTO	RUA DESEMBARGADOR BA	186396/14	MUDOU-SE
MINABELA LOTEAMENTO	RUA DESEMBARGADOR BA	184559/14	MUDOU-SE
MINABELA LOTEAMENTO	RUA DESEMBARGADOR BA	189897/14	MUDOU-SE
MINABELA LOTEAMENTO	RUA DESEMBARGADOR BA	188982/14	MUDOU-SE
MINABELA LOTEAMENTO	RUA DESEMBARGADOR BA	90347/14	MUDOU-SE
MINABELA LOTEAMENTO	RUA DESEMBARGADOR BA	90343/14	MUDOU-SE
MINABELA LOTEAMENTO	RUA DESEMBARGADOR BA	86779/14	MUDOU-SE
MINABELA LOTEAMENTO	RUA DESEMBARGADOR BA	75572/14	MUDOU-SE
MULTI METAS FACTORIN	RUA VISC CAIRO, 608	200108/14	MUDOU-SE
NATANAEL DIAS DA COS	RUA PROFESSORA MARLI	228509/14	NÃO EXISTE O NÚMERO
NELSON DOS SANTOS	RUA ULYSSES CARDOSO,	40711/14	ENDER. INSUFICIENTE
NILSON GOMES DE MORA	RUA CATARINA CARRASC	8692/14	NÃO EXISTE O NÚMERO
OSWALDO GOMES LOPES	RUA JOAQUIM GREGORIO	15665/14	NÃO EXISTE O NÚMERO
OZENIL RIBEIRO	RUA PROFESSOR HORACI	1182834/14	NÃO EXISTE O NÚMERO
PG S/A	RUA GREGORIO DE MORA	180188/14	MUDOU-SE
PG S/A	AVENIDA AGUA FUNDA,	177526/14	NÃO EXISTE O NÚMERO
PG S/A	RUA FRANCISCO RAINHA	179063/14	DESCONHECIDO
PG S/A	RUA GREGORIO DE MORA	180734/14	MUDOU-SE
PG S/A	PRACA DA IGREJA, 3	172992/14	DESCONHECIDO
PG S/A	RUA FAGUNDES VARELLA	171445/14	NÃO EXISTE O NÚMERO
PG S/A	RUA DA BIQUINHA (PAS	171283/14	DESCONHECIDO
PG S/A	RUA PARANAPANEMA, 15	173227/14	NÃO EXISTE O NÚMERO
PG S/A	RUA ARARANGUA, 1	171679/14	NÃO EXISTE O NÚMERO
PG S/A	RUA MARIO MANTOVANI,	171574/14	DESCONHECIDO
PG S/A	RUA DA PASSAGEM, 4	173734/14	NÃO EXISTE O NÚMERO
PG S/A	RUA ALUISIO DE AZEVE	172899/14	NÃO EXISTE O NÚMERO
PG S/A	RUA ROMA, 80	177090/14	MUDOU-SE
PG S/A	RUA MARTINS F DE AND	177810/14	MUDOU-SE
QUITERIA MARIA DE JE	AVENIDA CHICO XAVIER	1167317/14	NÃO EXISTE O NÚMERO
RAFAELA DE CASSIA BA	RUA BENEDITO DE CAMA	156818/14	NÃO EXISTE O NÚMERO
RICARDO JUSTO FRANCI	RUA ABOLICAO, 406	158504/14	DESCONHECIDO
ROQUE ITAMAR CAMACHO	RUA PERIERAS, 9	208663/14	NÃO EXISTE O NÚMERO
ROQUE ROSA DE JESUS	RUA 8, 30	179354/14	DESCONHECIDO
ROVER DIGITAL LTDA -	RUA SANTA CATARINA,	160206/14	MUDOU-SE
RUBENS ZULLI	RUA RODRIGUES ALVES,	167174/14	NÃO EXISTE O NÚMERO
RUDNEI LUIZ DE ALMEI	RUA BENEDITO DE CAMA	152033/14	NÃO EXISTE O NÚMERO
SEQUINI CAPELA	RUA DR AMERICO FIGUE	158139/14	MUDOU-SE
SEQUINI CAPELA	RUA DR AMERICO FIGUE	158141/14	MUDOU-SE
SIRLEY FURQUIM	RUA AURELIANO CESAR	1169785/14	NÃO EXISTE O NÚMERO
TERRAS DE ARIETA EMP	RUA VITORIA REGIA, 2	207151/14	NÃO EXISTE O NÚMERO
THIAGO LUIZ DE SOPUZ	AVENIDA CAPITAO CASA	175154/14	MUDOU-SE
VALERIA CRISTINA GUA	ALAMEDA DAS CESALPIN	59108/14	MUDOU-SE
VILARTE EMPREENDIMEN	RUA FREDERICO FORTUN	223263/14	ENDER. INSUFICIENTE
VILMA DE FATIMA MANT	RUA JOAO ROMAN LOPES	23369/14	NÃO EXISTE O NÚMERO
VITORIA REGIA EMP LT	RUA CAP CASA, 2059	183028/14	NÃO EXISTE O NÚMERO
WILFRIDO VIEIRA BARB	RUA PE LUIZ, 39	190169/14	MUDOU-SE
YOSHIO SHIMOTE	RUA PE LUIZ, 39	166054/14	MUDOU-SE

ANA LUIZA BACCI SILVA  
SEF/DTMA/SEEAV  
Chefe da Seção de Emissão e Entrega de Avisos

Sorocaba, 28 de maio de 2014



<p>Interessado: ANTONIO DE BARROS Reg.Cadastral: 463105015501000 Processo: 2014/012518-8 Assunto: RECOLHIMENTO DE ITBI Despacho: SOLICITA PROVIDENCIAS</p> <p>Interessado: ANTONIO DOS PRAZERES Reg.Cadastral: 354132023201001 Processo: 2011/028495-7 Assunto: LEGALIZACAO Despacho: CADASTRAMENTO DE CONSTRUCAO</p> <p>Interessado: ANTONIO DOS PRAZERES Reg.Cadastral: 354132023202001 Processo: 2011/028495-7 Assunto: LEGALIZACAO Despacho: CADASTRAMENTO DE CONSTRUCAO</p> <p>Interessado: ANTONIO DOS SANTOS Reg.Cadastral: 466158003701000 Processo: 2014/012013-0 Assunto: RECOLHIMENTO DE ITBI Despacho: SOLICITA PROVIDENCIAS</p> <p>Interessado: ANTONIO FRANCISCO MOREIRA E OUTRO Reg.Cadastral: 466247012901000 Processo: 2011/013309-3 Assunto: CONSTR/AMPLIACAO E REGULARIZACAO Despacho: CADASTRAMENTO DE CONSTRUCAO</p> <p>Interessado: ANTONIO GABRIEL MARCELINO Reg.Cadastral: 462394031201000 Processo: 2012/019775-1 Assunto: LEGALIZACAO Despacho: CADASTRAMENTO DE CONSTRUCAO</p> <p>Interessado: ANTONIO GRACINDO DE MELO PEREIRA Reg.Cadastral: 362318018900000 Processo: 2014/011667-4 Assunto: ALTERACOES Despacho: DEFERIDO</p> <p>Interessado: ANTONIO GRACINDO DE MELO PEREIRA Reg.Cadastral: 362101078800000 Processo: 2014/011667-4 Assunto: ALTERACOES Despacho: DEFERIDO</p> <p>Interessado: ANTONIO GRACINDO DE MELO PEREIRA Reg.Cadastral: 362110074400000 Processo: 2014/011667-4 Assunto: ALTERACOES Despacho: DEFERIDO</p> <p>Interessado: ANTONIO RODRIGUES Reg.Cadastral: 362331027001000 Processo: 2014/010099-1 Assunto: LEGALIZACAO Despacho: CADASTRAMENTO DE CONSTRUCAO</p> <p>Interessado: ANTONIO TADEU CORREA Reg.Cadastral: 345381027801000 Processo: 2013/021279-8 Assunto: CERTIDAO DE ITBI ZERO Despacho: CERTIDAO ITBI</p> <p>Interessado: ANTONIO TOSTA MATHEUS Reg.Cadastral: 361264017800000 Processo: 2014/007405-5 Assunto: SOLICITACAO Despacho: PARTICIPANTE DEFERIDO</p> <p>Interessado: ANTONIO TOSTA MATHEUS Reg.Cadastral: 361264017700000 Processo: 2014/007405-5 Assunto: SOLICITACAO Despacho: SOLICITA PROVIDENCIAS</p> <p>Interessado: ANTONIO TOSTA MATHEUS Reg.Cadastral: 361264017200000 Processo: 2014/007405-5 Assunto: SOLICITACAO Despacho: COMUNICACAO</p> <p>Interessado: ANTONIO ZAETUM JUNIOR Reg.Cadastral: 363407026901000 Processo: 2013/032398-3 Assunto: RECOLHIMENTO DE ITBI Despacho: COMUNICACAO</p> <p>Interessado: APARECIDA DE FATIMA DE PALMA DA SILVA Reg.Cadastral: 553300004901000 Processo: 2014/011668-2 Assunto: ALTERACOES Despacho: DEFERIDO</p> <p>Interessado: APARECIDA DE LIMA OLIVEIRA E CIA LTDA Reg.Cadastral: 306143 Processo: 2014/004614-5 Assunto: NOTA FISCAL / CREDENCIAMENTO Despacho: DEFERIDO</p> <p>Interessado: APARECIDO DE JESUS BRONZATO Reg.Cadastral: 642498000101000 Processo: 2012/033032-9 Assunto: ISENCAO DE IPTU (INCRA) Despacho: COMUNICACAO</p> <p>Interessado: APARECIDO DIAS ALMEIDA Reg.Cadastral: 563398011300000 Processo: 2014/014764-6 Assunto: IMPORT.PAGA DE IPTU Despacho: SOLICITA PROVIDENCIAS</p> <p>Interessado: APARECIDO JOSE PERBONE Reg.Cadastral: 341197031101000 Processo: 2011/014764-2 Assunto: CONSTR/AMPLIACAO E REGULARIZACAO Despacho: CAD. CONSTRUCAO LEI 8.229/2007</p> <p>Interessado: ARCHIBAUD DE SOUZA Reg.Cadastral: 476493009401000</p>	<p>Processo: 2013/035515-9 Assunto: LEGALIZACAO Despacho: CADASTRAMENTO DE CONSTRUCAO</p> <p>Interessado: ASSIS DELFINO DE SOUZA Reg.Cadastral: 345311031201000 Processo: 2013/001067-1 Assunto: CERTIDAO DE ITBI ZERO Despacho: CERTIDAO ITBI</p> <p>Interessado: ASSOCIACAO BRASILEIRA D&amp;APOS;A IGREJA DE JESUS CRISTO DOS SANTOS DOS ULTIMOS DIAS Reg.Cadastral: 363178041700000 Processo: 2014/011668-2 Assunto: ALTERACOES Despacho: DEFERIDO</p> <p>Interessado: ASSOCIACAO BRASILEIRA IGREJA DE JESUS CRISTO DOS SANTOS DOS ULTIMOS DIAS Reg.Cadastral: 363178039700000 Processo: 2014/011668-2 Assunto: ALTERACOES Despacho: DEFERIDO</p> <p>Interessado: ASSOCIACAO BRASILEIRA IGREJA DE JESUS CRISTO DOS SANTOS DOS ULTIMOS DIAS Reg.Cadastral: 363178037700000 Processo: 2014/011668-2 Assunto: ALTERACOES Despacho: DEFERIDO</p> <p>Interessado: ASSOCIACAO BRASILEIRA IGREJA DE JESUS CRISTO DOS SANTOS DOS ULTIMOS DIAS Reg.Cadastral: 363178038700000 Processo: 2014/011668-2 Assunto: ALTERACOES Despacho: DEFERIDO</p> <p>Interessado: ASSOCIACAO BRASILEIRA IGREJA DE JESUS CRISTO DOS SANTOS DOS ULTIMOS DIAS Reg.Cadastral: 363178040700000 Processo: 2014/011668-2 Assunto: ALTERACOES Despacho: DEFERIDO</p> <p>Interessado: ASSOCIACAO DE MORADORES DO PARQUE RESIDENCIAL HORTO FLORESTAL FASE 1 Reg.Cadastral: 365268014501000 Processo: 2007/029146-3 Assunto: FECHAMENTO DE LOTEAMENTO Despacho: CADASTRAMENTO DE CONSTRUCAO</p> <p>Interessado: AUGUSTO CESAR JACAO Reg.Cadastral: 345383024401000 Processo: 2013/008062-5 Assunto: CERTIDAO DE ITBI ZERO Despacho: CERTIDAO ITBI</p> <p>Interessado: AUTO POSTO JARDIM IBITI LTDA - EPP Reg.Cadastral: 123556 Processo: 2014/013523-7 Assunto: REATIVACAO DA INSCRICAO Despacho: COMUNICACAO</p> <p>Interessado: AUTOMABI CLINICA AUTOMOTIVA LTDA Reg.Cadastral: 543298027601000 Processo: 2014/003275-6 Assunto: REFORMA / AMPLIACAO Despacho: CADASTRAMENTO DE CONSTRUCAO</p> <p>Interessado: BARBARA FRANCINE ARAUJO DE LIMA Reg.Cadastral: 345315016001000 Processo: 2013/025612-6 Assunto: CERTIDAO DE ITBI ZERO Despacho: CERTIDAO ITBI</p> <p>Interessado: BARCELONA COMERCIO VAREJISTA E ATACADISTA S/A Reg.Cadastral: 320937 Processo: 2013/033896-5 Assunto: SOLICITACAO Despacho: COMUNICACAO</p> <p>Interessado: BARCELONA EMPREENDIMENTOS IMOBILIARIOS SPE LTDA Reg.Cadastral: 321183006401000 Processo: 2013/035274-3 Assunto: DESDOBRIO DE AREA/GLEBA Despacho: DEFERIDO</p> <p>Interessado: BARCELONA EMPREENDIMENTOS IMOBILIARIOS SPE LTDA Reg.Cadastral: 321183012500000 Processo: 2013/035274-3 Assunto: DESDOBRIO DE AREA/GLEBA Despacho: DEFERIDO</p> <p>Interessado: BARCELONA EMPREENDIMENTOS IMOBILIARIOS SPE LTDA Reg.Cadastral: 345314031201000 Processo: 2013/009630-8 Assunto: CERTIDAO DE ITBI ZERO Despacho: CERTIDAO ITBI</p> <p>Interessado: BENEDITO CASSIO ALEIXO - ME Reg.Cadastral: 305259 Processo: 2014/004928-9 Assunto: BAIXA Despacho: INFORMADO CANCELAMENTO DE I.M.</p> <p>Interessado: BENEDITO DA CRUZ FILHO Reg.Cadastral: 555330016901001 Processo: 2014/012003-1 Assunto: RECOLHIMENTO DE ITBI Despacho: SOLICITA PROVIDENCIAS</p> <p>Interessado: BENILDES GALLONETTI ZANETTE Reg.Cadastral:</p>	<p>442172010001000 Processo: 2013/032952-7 Assunto: RECOLHIMENTO DE ITBI Despacho: COMUNICACAO</p> <p>Interessado: BIANCA ADELAIDE RIBEIRO Reg.Cadastral: 34787477838 - ME 160488 Processo: 2014/011536-1 Assunto: INSCRICAO Despacho: COMUNICACAO</p> <p>Interessado: BIANCA BONASSI PICHIGUELLI Reg.Cadastral: 130374 Processo: 2014/009715-5 Assunto: BAIXA Despacho: COMUNICACAO</p> <p>Interessado: BRIZOLA &amp; SANTOS LTDA - ME Reg.Cadastral: 308792 Processo: 2014/008527-5 Assunto: BAIXA Despacho: INFORMADO CANCELAMENTO DE I.M.</p> <p>Interessado: BRUNO HENRIQUE DE OLIVEIRA CAMARGO Reg.Cadastral: 343146028101000 Processo: 2011/012835-2 Assunto: CONSTR/AMPLIACAO E REGULARIZACAO Despacho: CAD. CONSTRUCAO LEI 8.229/2007</p> <p>Interessado: C ALVES PEREIRA CONSTRUCAO- ME Reg.Cadastral: 317119 Processo: 2014/009865-8 Assunto: REATIVACAO DA INSCRICAO Despacho: COMUNICACAO</p> <p>Interessado: CAIO MARIANO QUARENTEI Reg.Cadastral: 422155068705084 Processo: 2014/011668-2 Assunto: ALTERACOES Despacho: DEFERIDO</p> <p>Interessado: CANDIA PRESTES DE CAMARGO ALMEIDA Reg.Cadastral: 546243036901000 Processo: 2011/002665-5 Assunto: LEGALIZACAO Despacho: CADASTRAMENTO DE CONSTRUCAO</p> <p>Interessado: CANTIDIO VAZ ALMEIDA NETO Reg.Cadastral: 444293036402001 Processo: 2014/011666-6 Assunto: ALTERACOES Despacho: DEFERIDO</p> <p>Interessado: CANTIDIO VAZ ALMEIDA NETO Reg.Cadastral: 444293036401001 Processo: 2014/011666-6 Assunto: ALTERACOES Despacho: DEFERIDO</p> <p>Interessado: CARLOS ALBERTO DE OLIVEIRA Reg.Cadastral: 15672648835 Processo: 2014/014835-4 Assunto: SOLICITACAO Despacho: COMUNICACAO</p> <p>Interessado: CARLOS AUGUSTO PAULETTI Reg.Cadastral: 363480054501000 Processo: 2013/036239-5 Assunto: LEGALIZACAO Despacho: CADASTRAMENTO DE CONSTRUCAO</p> <p>Interessado: CARLOS EDUARDO BOEMER Reg.Cadastral: 673140017900000 Processo: 2014/011667-4 Assunto: ALTERACOES Despacho: DEFERIDO</p> <p>Interessado: CARLOS EDUARDO FERREIRA CARDOSO Reg.Cadastral: 331269006900000 Processo: 2013/018869-1 Assunto: RECOLHIMENTO DE ITBI Despacho: COMUNICACAO</p> <p>Interessado: CARLOS ROBERTO DA SILVA Reg.Cadastral: 343355038601000 Processo: 2014/000085-2 Assunto: RECOLHIMENTO DE ITBI Despacho: COMUNICACAO</p> <p>Interessado: CARMEN ORTEGA DOS SANTOS Reg.Cadastral: 345360010901000 Processo: 2013/002818-6 Assunto: CERTIDAO DE ITBI ZERO Despacho: CERTIDAO ITBI</p> <p>Interessado: CAROLINA LOURENCO Reg.Cadastral: 765256016201000 Processo: 2014/011667-4 Assunto: ALTERACOES Despacho: DEFERIDO</p> <p>Interessado: CASAGRANDE PRESTADORA DE SERVICOS E CONSTRUCOES LTDA Reg.Cadastral: 128149 Processo: 2013/032992-3 Assunto: NOTA FISCAL / CREDENCIAMENTO Despacho: DEFERIDO</p> <p>Interessado: CASSIO ROBERTO DE CAMARGO Reg.Cadastral: 466359010901000 Processo: 2003/021028-0 Assunto: REGULARIZACAO Despacho: CAD. CONSTRUCAO LEI 8.229/2007</p> <p>Interessado: CELIA DO CARMO G DA SILVA DE MOURA Reg.Cadastral: 441330035900000 Processo: 2014/011667-4 Assunto: ALTERACOES Despacho: DEFERIDO</p> <p>Interessado: CELSO RODRIGUES Reg.Cadastral: 546443007501000 Processo: 1987/014791-5 Assunto: CONSTRUCAO Despacho: CADASTRAMENTO DE</p>	<p>CONSTRUCAO</p> <p>Interessado: CENTRO DE INTEGRACAO EMPRESA ESCOLA CIEE Reg.Cadastral: 059398 Processo: 2013/032994-9 Assunto: NOTA FISCAL / CREDENCIAMENTO Despacho: DEFERIDO</p> <p>Interessado: CENTRO DE INTEGRACAO EMPRESA ESCOLA CIEE Reg.Cadastral: 059398 Processo: 2014/004680-6 Assunto: NOTA FISCAL / CREDENCIAMENTO Despacho: DEFERIDO</p> <p>Interessado: CESAR ANTONIO RODRIGUES Reg.Cadastral: 344115020401000 Processo: 2011/013941-7 Assunto: CONSTR/AMPLIACAO E REGULARIZACAO Despacho: CADASTRAMENTO DE CONSTRUCAO</p> <p>Interessado: CESAR AUGUSTO TADEU ALCANTARA LAO Reg.Cadastral: 33322004301000 Processo: 2013/024659-8 Assunto: CONSTR/AMPLIACAO E REGULARIZACAO Despacho: CADASTRAMENTO DE CONSTRUCAO</p> <p>Interessado: CESARINA MARTA DOS SANTOS GONCALVES Reg.Cadastral: 556377029301037 Processo: 2014/006470-0 Assunto: REVISAO/CORRECAO DE LANÇAMENTO Despacho: DEFERIDO</p> <p>Interessado: CLAUDETE APARECIDA BLAS - ME Reg.Cadastral: 040298 Processo: 2014/007847-8 Assunto: CORRECAO DE LANÇAMENTO Despacho: DEFERIDO</p> <p>Interessado: CLAUDIA OLIVEIRA DIAZ Reg.Cadastral: 475378021700000 Processo: 2014/011912-4 Assunto: RECOLHIMENTO DE ITBI Despacho: SOLICITA PROVIDENCIAS</p> <p>Interessado: CLAUDIO GARRE NETO Reg.Cadastral: 451410037701000 Processo: 1993/006637-8 Assunto: CONSTRUCAO Despacho: CADASTRAMENTO DE CONSTRUCAO</p> <p>Interessado: CLAUDIO JOSE CHIMINAZZO Reg.Cadastral: 432442040101008 Processo: 2014/014322-3 Assunto: NAO INCIDENCIA DE ITBI Despacho: CERTIDAO ITBI</p> <p>Interessado: CLAUDIO NUNES DA SILVA OLIVEIRA Reg.Cadastral: 766154011901000 Processo: 2014/011668-2 Assunto: ALTERACOES Despacho: DEFERIDO</p> <p>Interessado: CLAUDIONOR JOSE DE ALMEIDA GUEDES Reg.Cadastral: 351497011001000 Processo: 2010/011786-0 Assunto: CONSTR/AMPLIACAO E REGULARIZACAO Despacho: CAD. CONSTRUCAO LEI 8.229/2007</p> <p>Interessado: CLAUDOMIRO ALVES Reg.Cadastral: 643293038701000 Processo: 2011/009559-3 Assunto: CONSTR/AMPLIACAO E REGULARIZACAO Despacho: CADASTRAMENTO DE CONSTRUCAO</p> <p>Interessado: CLAYTON CRUZ DOS SANTOS Reg.Cadastral: 341404009801000 Processo: 2011/009559-3 Assunto: CONSTR/AMPLIACAO E REGULARIZACAO Despacho: CADASTRAMENTO DE CONSTRUCAO</p> <p>Interessado: CLEBER STRAKE Reg.Cadastral: 566472026101000 Processo: 2014/011667-4 Assunto: ALTERACOES Despacho: GENERICO</p> <p>Interessado: CLEONICE APARECIDA EVANGELISTA Reg.Cadastral: 463251076500000 Processo: 2014/006835-4 Assunto: SOLICITACAO Despacho: SOLICITA PROVIDENCIAS</p> <p>Interessado: CLOVIS DOMINGUES DE OLIVEIRA Reg.Cadastral: 455368922500000 Processo: 2014/011667-4 Assunto: ALTERACOES Despacho: DEFERIDO</p> <p>Interessado: COMERCIAL GERMANICA LTDA Reg.Cadastral: 556299048001000 Processo: 2013/019198-4 Assunto: CONSTRUCAO COMERCIAL Despacho: CADASTRAMENTO DE CONSTRUCAO</p> <p>Interessado: CONCEICAO APARECIDA CARVALHO SOARES Reg.Cadastral: 122050 Processo: 2014/008248-8 Assunto: BAIXA Despacho: INFORMADO CANCELAMENTO DE I.M.</p> <p>Interessado: CONGREGACAO DA MISSIONARIAS DE ACAO PAROQUIAL Reg.Cadastral: 432158013601000 Processo: 2014/002075-1 Assunto: ISENCAO DE IMPOSTOS Despacho: INDEFERIDO</p> <p>Interessado: CONSTRUTORA IPOA LTDA Reg.Cadastral:</p>	<p>766132090901000 Processo: 2008/007022-0 Assunto: CONSTRUCAO Despacho: CADASTRAMENTO DE CONSTRUCAO</p> <p>Interessado: CONSTRUTORA SERGIO CARDOSO LTDA Reg.Cadastral: 464489006701000 Processo: 2012/007830-8 Assunto: CONSTR/AMPLIACAO E REGULARIZACAO Despacho: CAD. CONSTRUCAO LEI 8.229/2007</p> <p>Interessado: CONVENIENCIA E ALIMENTOS D.AGUIRRE LTDA ME Reg.Cadastral: 146971 Processo: 2014/005507-0 Assunto: BAIXA Despacho: INFORMADO CANCELAMENTO DE I.M.</p> <p>Interessado: COSME PEREIRA DE ALMEIDA Reg.Cadastral: 361459083800000 Processo: 2014/011667-4 Assunto: ALTERACOES Despacho: DEFERIDO</p> <p>Interessado: CRISTIANO SANTIAGO DE AZEVEDO Reg.Cadastral: 476463055501001 Processo: 2013/011751-8 Assunto: CONSTRUCAO Despacho: CADASTRAMENTO DE CONSTRUCAO</p> <p>Interessado: CRISTINA BATISTA Reg.Cadastral: 544227002401000 Processo: 2014/012582-4 Assunto: RECOLHIMENTO DE ITBI Despacho: HOMOLOGADO ITBI</p> <p>Interessado: CRISTINA CORREA CABRAL Reg.Cadastral: 363481020601000 Processo: 2013/029785-6 Assunto: APROVE FÁCIL Despacho: CADASTRAMENTO DE CONSTRUCAO</p> <p>Interessado: CUNHA &amp; BARROS AUTO PECAS LTDA - ME Reg.Cadastral: 143756 Processo: 2014/008974-9 Assunto: TAXA DE PUBLICIDADE/ REVISAO Despacho: INDEFERIDO</p> <p>Interessado: DANIEL CAMARGO Reg.Cadastral: 354275191401000 Processo: 2014/011667-4 Assunto: ALTERACOES Despacho: DEFERIDO</p> <p>Interessado: DANIEL SIMOES DE OLIVEIRA Reg.Cadastral: 422155068702119 Processo: 2013/025649-8 Assunto: RECOLHIMENTO DE ITBI Despacho: COMUNICACAO</p> <p>Interessado: DANIEL TEIXEIRA DE ALMEIDA Reg.Cadastral: 361202084601000 Processo: 2013/026194-4 Assunto: LEGALIZACAO Despacho: CADASTRAMENTO DE CONSTRUCAO</p> <p>Interessado: DANILO DELLA TERRA SILVA Reg.Cadastral: 331119003301000 Processo: 2013/003814-4 Assunto: CERTIDAO DE ITBI ZERO Despacho: CERTIDAO ITBI</p> <p>Interessado: DANILO RUBENS Reg.Cadastral: 363289057000000 Processo: 2014/011792-0 Assunto: DESDOBRIO DE AREA/GLEBA Despacho: DEFERIDO</p> <p>Interessado: DANILO RUBENS Reg.Cadastral: 363289057600000 Processo: 2014/011792-0 Assunto: DESDOBRIO DE AREA/GLEBA Despacho: DEFERIDO</p> <p>Interessado: DARCI DE MORAES CAMARGO Reg.Cadastral: 455317032701000 Processo: 2014/001648-6 Assunto: ALTERACAO CADASTRAL Despacho: COMUNICACAO</p> <p>Interessado: DARLEI APARECIDA MONTEIRO Reg.Cadastral: 643337008901000 Processo: 2012/023667-4 Assunto: LEGALIZACAO Despacho: CADASTRAMENTO DE CONSTRUCAO</p> <p>Interessado: DAVI COSTA SOARES Reg.Cadastral: 324049 Processo: 2013/032993-1 Assunto: NOTA FISCAL / CREDENCIAMENTO Despacho: DEFERIDO</p> <p>Interessado: DAVID HONORATO DOS SANTOS E CHYRLEI TORRES Reg.Cadastral: 344162036001000 Processo: 2011/018918-0 Assunto: CONSTR/AMPLIACAO E REGULARIZACAO Despacho: CAD. CONSTRUCAO LEI 8.229/2007</p> <p>Interessado: DEBORA CHENCHI SILVA Reg.Cadastral: 463384014600000 Processo: 2014/011667-4 Assunto: ALTERACOES Despacho: DEFERIDO</p> <p>Interessado: DEISE SOARES LEITE</p>	<p>MACIULEVICIUS Reg.Cadastral: 455235024507006 Processo: 2014/000004-3 Assunto: ALTERACAO CADASTRAL Despacho: GENERICO</p> <p>Interessado: DEISY TARDELLI PAIFFER Reg.Cadastral: 455318020301000 Processo: 2014/001648-6 Assunto: ALTERACAO CADASTRAL Despacho: COMUNICACAO</p> <p>Interessado: DENISE M. PENHA Reg.Cadastral: 546480008701000 Processo: 2010/029038-6 Assunto: CONSTR/AMPLIACAO E REGULARIZACAO Despacho: CAD. CONSTRUCAO LEI 8.229/2007</p> <p>Interessado: DEVIANE ALEXANDRE DA SILVA Reg.Cadastral: 353255040101000 Processo: 2014/000004-3 Assunto: ALTERACAO CADASTRAL Despacho: GENERICO</p> <p>Interessado: DIRCE GRANISO Reg.Cadastral: 345118005801000 Processo: 2013/028479-7 Assunto: CERTIDAO DE ITBI ZERO Despacho: CERTIDAO ITBI</p> <p>Interessado: DORALICE SANTANA LUCAS Reg.Cadastral: 345132025201000 Processo: 2013/020235-1 Assunto: CERTIDAO DE ITBI ZERO Despacho: CERTIDAO ITBI</p> <p>Interessado: DORANICE ZAMPIERI Reg.Cadastral: 334280168401062 Processo: 2013/017866-8 Assunto: RECOLHIMENTO DE ITBI Despacho: COMUNICACAO</p> <p>Interessado: DORIVAL CARDOSO DE OLIVEIRA Reg.Cadastral: 42118011901000 Processo: 2014/011667-4 Assunto: ALTERACOES Despacho: DEFERIDO</p> <p>Interessado: DOUGLAS SANCHES-ME Reg.Cadastral: 303105 Processo: 2014/008260-3 Assunto: TAXA DE PUBLICIDADE/ REVISAO Despacho: DEFERIDO</p> <p>Interessado: DULCINEIA CAMARGO DE OLIVEIRA Reg.Cadastral: 345362006601000 Processo: 2013/031311-7 Assunto: ISENÇÃO DE ITBI Despacho: CERTIDAO ITBI</p> <p>Interessado: E.A. PROJETOS E CONST. LTDA. Reg.Cadastral: 765289031001000 Processo: 2013/029779-9 Assunto: APROVE FÁCIL Despacho: CADASTRAMENTO DE CONSTRUCAO</p> <p>Interessado: EDEMIR CLAUDINEL RODRIGUES Reg.Cadastral: 332260014901011 Processo: 2014/011667-4 Assunto: ALTERACOES Despacho: DEFERIDO</p> <p>Interessado: EDEMIR CLAUDINEL RODRIGUES Reg.Cadastral: 546216007301000 Processo: 2014/011667-4 Assunto: ALTERACOES Despacho: DEFERIDO</p> <p>Interessado: EDER COK GARCIA Reg.Cadastral: 361413061201000 Processo: 2013/035465-7 Assunto: LEGALIZACAO Despacho: CADASTRAMENTO DE CONSTRUCAO</p> <p>Interessado: EDEREY EDMUNDO ALVARES Reg.Cadastral: 785439014100000 Processo: 2014/011667-4 Assunto: ALTERACOES Despacho: DEFERIDO</p> <p>Interessado: EDILANE ALVES DE SOUZA Reg.Cadastral: 555126009800000 Processo: 2014/013089-9 Assunto: RECOLHIMENTO DE ITBI Despacho: COMUNICACAO</p> <p>Interessado: EDISON LUIZ OLIVEIRA Reg.Cadastral: 456101005501000 Processo: 2013/029794-8 Assunto: RECOLHIMENTO DE ITBI Despacho: COMUNICACAO</p> <p>Interessado: EDISON TAGLIAFERRI Reg.Cadastral: 641126021900000 Processo: 2014/011667-4 Assunto: ALTERACOES Despacho: DEFERIDO</p> <p>Interessado: EDMUNDO LEITE Reg.Cadastral: 531281223401000 Processo: 1999/015701-8 Assunto: CONSTRUCAO Despacho: CADASTRAMENTO DE CONSTRUCAO</p> <p>Interessado: EDSON BRIGATI Reg.Cadastral: 466146034100000 Processo: 2014/000004-3 Assunto: ALTERACAO CADASTRAL Despacho: GENERICO</p> <p>Interessado: EDSON HERMINIO DA SILVA Reg.Cadastral: 345191007901000 Processo: 2013/033289-3 Assunto: ISENÇÃO DE ITBI Despacho: CERTIDAO ITBI</p>
---	---	---	---	--	---

Interessado: EDUARDO MORALES ROCHA Reg.Cadastral: 364154040400000 Processo: 2014/012517-0 Assunto: RECOLHIMENTO DE ITBI Despacho: SOLICITA PROVIDENCIAS	Processo: 2014/011667-4 Assunto: ALTERACOES Despacho: DEFERIDO	Interessado: FABIO LOPES CONSERVAN E OUTROS Reg.Cadastral: 556214101001061 Processo: 2012/022879-6 Assunto: LEGALIZACAO Despacho: CAD. CONSTRUCAO LEI 8.229/2007	Reg.Cadastral: 475351005501000 Processo: 2013/028864-0 Assunto: APROVE FÁCIL Despacho: CADASTRAMENTO DE CONSTRUCAO	Interessado: FILIPPO GREGORIO TURRINI Reg.Cadastral: 436125022701049 Processo: 2010/011223-4 Assunto: CONSTRUCAO COMERCIAL Despacho: CADASTRAMENTO DE CONSTRUCAO	Interessado: FILIPPO GREGORIO TURRINI Reg.Cadastral: 436125022701075 Processo: 2010/011223-4 Assunto: CONSTRUCAO COMERCIAL Despacho: CADASTRAMENTO DE CONSTRUCAO
Interessado: EDUARDO TIEGO REZENDE DA ROCHA Reg.Cadastral: 465362020400000 Processo: 2014/011667-4 Assunto: ALTERACOES Despacho: DEFERIDO	Interessado: ERIVANE FERNANDA DE MELO Reg.Cadastral: 362307044300000 Processo: 2014/000004-3 Assunto: ALTERACAO CADASTRAL Despacho: GENERICO	Interessado: FABIO LOPES CONSERVAN E OUTROS Reg.Cadastral: 556214101001061 Processo: 2012/022879-6 Assunto: LEGALIZACAO Despacho: CAD. CONSTRUCAO LEI 8.229/2007	Interessado: FILIPPO GREGORIO TURRINI Reg.Cadastral: 436125022701027 Processo: 2010/011223-4 Assunto: CONSTRUCAO COMERCIAL Despacho: CADASTRAMENTO DE CONSTRUCAO	Interessado: FILIPPO GREGORIO TURRINI Reg.Cadastral: 436125022701059 Processo: 2010/011223-4 Assunto: CONSTRUCAO COMERCIAL Despacho: CADASTRAMENTO DE CONSTRUCAO	Interessado: FILIPPO GREGORIO TURRINI Reg.Cadastral: 436125022701067 Processo: 2010/011223-4 Assunto: CONSTRUCAO COMERCIAL Despacho: CADASTRAMENTO DE CONSTRUCAO
Interessado: EGIDIO RIBEIRO NETO Reg.Cadastral: 423286085202043 Processo: 2014/012226-8 Assunto: RECOLHIMENTO DE ITBI Despacho: HOMOLOGADO ITBI	Interessado: ESCOLA DE EDUCACAO INFANTIL ACONCHEGO DOS ANJOS LTDA - ME Reg.Cadastral: 111029 Processo: 2014/007733-0 Assunto: TAXA DE PUBLICIDADE/ REVISAO Despacho: DEFERIDO	Interessado: FABIO NASCIMENTO DE OLIVEIRA Reg.Cadastral: 674243035400000 Processo: 2014/000004-3 Assunto: ALTERACAO CADASTRAL Despacho: GENERICO	Interessado: FILIPPO GREGORIO TURRINI Reg.Cadastral: 436125022701058 Processo: 2010/011223-4 Assunto: CONSTRUCAO COMERCIAL Despacho: CADASTRAMENTO DE CONSTRUCAO	Interessado: FILIPPO GREGORIO TURRINI Reg.Cadastral: 436125022701098 Processo: 2010/011223-4 Assunto: CONSTRUCAO COMERCIAL Despacho: CADASTRAMENTO DE CONSTRUCAO	Interessado: FILIPPO GREGORIO TURRINI Reg.Cadastral: 436125022701104 Processo: 2010/011223-4 Assunto: CONSTRUCAO COMERCIAL Despacho: CADASTRAMENTO DE CONSTRUCAO
Interessado: EGYDIO DIAS Reg.Cadastral: 545223067301000 Processo: 2014/007833-8 Assunto: CORRECAO CADASTRO IMOBILIARIO Despacho: DEFERIDO	Interessado: ESPIRITO SANTO SOROCABA DESENVOLVIMENTO IMOBILIARIO LTDA Reg.Cadastral: 11244729000120 Processo: 2014/012789-5 Assunto: CERTIDAO (OES) Despacho: COMUNICACAO	Interessado: FABIO PAZETTI LOPES E OUTRO(S) Reg.Cadastral: 645142033801000 Processo: 2011/033829-0 Assunto: CONSTR/AMPLIACAO E REGULARIZACAO Despacho: CAD. CONSTRUCAO LEI 8.229/2007	Interessado: FILIPPO GREGORIO TURRINI Reg.Cadastral: 436125022701023 Processo: 2010/011223-4 Assunto: CONSTRUCAO COMERCIAL Despacho: CADASTRAMENTO DE CONSTRUCAO	Interessado: FILIPPO GREGORIO TURRINI Reg.Cadastral: 436125022701008 Processo: 2010/011223-4 Assunto: CONSTRUCAO COMERCIAL Despacho: CADASTRAMENTO DE CONSTRUCAO	Interessado: FILIPPO GREGORIO TURRINI Reg.Cadastral: 436125022701037 Processo: 2010/011223-4 Assunto: CONSTRUCAO COMERCIAL Despacho: CADASTRAMENTO DE CONSTRUCAO
Interessado: ELAINE APARECIDA SONEGO Reg.Cadastral: 675137154505001 Processo: 2014/011668-2 Assunto: ALTERACOES Despacho: GENERICO	Interessado: ESTEVAM FIGUEIREDO Reg.Cadastral: 345158002601000 Processo: 2013/003944-9 Assunto: CERTIDAO DE ITBI ZERO Despacho: CERTIDAO ITBI	Interessado: FABIO PEREIRA DA SILVA Reg.Cadastral: 645214017401000 Processo: 2011/027855-3 Assunto: CONSTR/AMPLIACAO E REGULARIZACAO Despacho: CAD. CONSTRUCAO LEI 8.229/2007	Interessado: FILIPPO GREGORIO TURRINI Reg.Cadastral: 436125022701115 Processo: 2010/011223-4 Assunto: CONSTRUCAO COMERCIAL Despacho: CADASTRAMENTO DE CONSTRUCAO	Interessado: FILIPPO GREGORIO TURRINI Reg.Cadastral: 436125022701076 Processo: 2010/011223-4 Assunto: CONSTRUCAO COMERCIAL Despacho: CADASTRAMENTO DE CONSTRUCAO	Interessado: FILIPPO GREGORIO TURRINI Reg.Cadastral: 436125022701061 Processo: 2010/011223-4 Assunto: CONSTRUCAO COMERCIAL Despacho: CADASTRAMENTO DE CONSTRUCAO
Interessado: ELAINE CRISTINA DE MOURA DIAS Reg.Cadastral: 343274017001000 Processo: 2014/004077-5 Assunto: IMPORT.PAGA DE IPTU Despacho: INDEFERIDO	Interessado: EUNICE APARECIDA DIAS THIEME Reg.Cadastral: 363483002801000 Processo: 2014/011667-4 Assunto: ALTERACOES Despacho: GENERICO	Interessado: FABIO ROCHA DE MORAES Reg.Cadastral: 546461031101000 Processo: 2010/018749-1 Assunto: CONSTR/AMPLIACAO E REGULARIZACAO Despacho: CAD. CONSTRUCAO LEI 8.229/2007	Interessado: FILIPPO GREGORIO TURRINI Reg.Cadastral: 436125022701109 Processo: 2010/011223-4 Assunto: CONSTRUCAO COMERCIAL Despacho: CADASTRAMENTO DE CONSTRUCAO	Interessado: FILIPPO GREGORIO TURRINI Reg.Cadastral: 436125022701046 Processo: 2010/011223-4 Assunto: CONSTRUCAO COMERCIAL Despacho: CADASTRAMENTO DE CONSTRUCAO	Interessado: FILIPPO GREGORIO TURRINI Reg.Cadastral: 436125022701012 Processo: 2010/011223-4 Assunto: CONSTRUCAO COMERCIAL Despacho: CADASTRAMENTO DE CONSTRUCAO
Interessado: ELDINA DE SOUZA MARTINES Reg.Cadastral: 345156013401000 Processo: 2013/027125-7 Assunto: CERTIDAO DE ITBI ZERO Despacho: CERTIDAO ITBI	Interessado: EUNICE LOPES PERES Reg.Cadastral: 445285030801000 Processo: 2011/007887-0 Assunto: CONSTR/AMPLIACAO E REGULARIZACAO Despacho: CAD. CONSTRUCAO LEI 8.229/2007	Interessado: FARTURA DE SOROCABA SUPERMERCADO LTDA - ME Reg.Cadastral: 700354 Processo: 2013/020055-3 Assunto: INSCRICAO Despacho: COMUNICACAO	Interessado: FILIPPO GREGORIO TURRINI Reg.Cadastral: 436125022701139 Processo: 2010/011223-4 Assunto: CONSTRUCAO COMERCIAL Despacho: CADASTRAMENTO DE CONSTRUCAO	Interessado: FILIPPO GREGORIO TURRINI Reg.Cadastral: 436125022701138 Processo: 2010/011223-4 Assunto: CONSTRUCAO COMERCIAL Despacho: CADASTRAMENTO DE CONSTRUCAO	Interessado: FILIPPO GREGORIO TURRINI Reg.Cadastral: 436125022701108 Processo: 2010/011223-4 Assunto: CONSTRUCAO COMERCIAL Despacho: CADASTRAMENTO DE CONSTRUCAO
Interessado: ELENICE MOREIRA GOMES Reg.Cadastral: 331324034901000 Processo: 2014/011668-2 Assunto: ALTERACOES Despacho: DEFERIDO	Interessado: EVANDA ARAUJO DE MEDEIROS Reg.Cadastral: 343199031101000 Processo: 2005/000282-3 Assunto: LEGALIZACAO Despacho: CADASTRAMENTO DE CONSTRUCAO	Interessado: FATIMA SACCENTI MARTINS Reg.Cadastral: 336324040101000 Processo: 2014/012016-3 Assunto: RECOLHIMENTO DE ITBI Despacho: HOMOLOGADO ITBI	Interessado: FILIPPO GREGORIO TURRINI Reg.Cadastral: 436125022701126 Processo: 2010/011223-4 Assunto: CONSTRUCAO COMERCIAL Despacho: CADASTRAMENTO DE CONSTRUCAO	Interessado: FILIPPO GREGORIO TURRINI Reg.Cadastral: 436125022701078 Processo: 2010/011223-4 Assunto: CONSTRUCAO COMERCIAL Despacho: CADASTRAMENTO DE CONSTRUCAO	Interessado: FILIPPO GREGORIO TURRINI Reg.Cadastral: 436125022701118 Processo: 2010/011223-4 Assunto: CONSTRUCAO COMERCIAL Despacho: CADASTRAMENTO DE CONSTRUCAO
Interessado: ELIANE KATSUE NINOMIYA Reg.Cadastral: 364356007001000 Processo: 2012/003547-2 Assunto: CONSTR/AMPLIACAO E REGULARIZACAO Despacho: CADASTRAMENTO DE CONSTRUCAO	Interessado: EVANDRO LUIZ GIROTO Reg.Cadastral: 546405025401000 Processo: 2011/011865-0 Assunto: CONSTR/AMPLIACAO E REGULARIZACAO Despacho: CAD. CONSTRUCAO LEI 8.229/2007	Interessado: FELIPE GONCALVES Reg.Cadastral: 455328011401000 Processo: 2014/001648-6 Assunto: ALTERACAO CADASTRAL Despacho: COMUNICACAO	Interessado: FILIPPO GREGORIO TURRINI Reg.Cadastral: 436125022701011 Processo: 2010/011223-4 Assunto: CONSTRUCAO COMERCIAL Despacho: CADASTRAMENTO DE CONSTRUCAO	Interessado: FILIPPO GREGORIO TURRINI Reg.Cadastral: 436125022701088 Processo: 2010/011223-4 Assunto: CONSTRUCAO COMERCIAL Despacho: CADASTRAMENTO DE CONSTRUCAO	Interessado: FILIPPO GREGORIO TURRINI Reg.Cadastral: 436125022701071 Processo: 2010/011223-4 Assunto: CONSTRUCAO COMERCIAL Despacho: CADASTRAMENTO DE CONSTRUCAO
Interessado: ELIAS ABUJABRA MEREGE NETO Reg.Cadastral: 531256040501000 Processo: 2013/022876-0 Assunto: LEGALIZACAO Despacho: CADASTRAMENTO DE CONSTRUCAO	Interessado: EVANIL MARIA BERGAMO ANTUNES Reg.Cadastral: 436373051801021 Processo: 2014/000004-3 Assunto: ALTERACAO CADASTRAL Despacho: GENERICO	Interessado: FELIPE NUNES DE ALMEIDA Reg.Cadastral: 160403 Processo: 2014/009013-5 Assunto: INSCRICAO Despacho: SOLICITA PROVIDENCIAS	Interessado: FILIPPO GREGORIO TURRINI Reg.Cadastral: 436125022701011 Processo: 2010/011223-4 Assunto: CONSTRUCAO COMERCIAL Despacho: CADASTRAMENTO DE CONSTRUCAO	Interessado: FILIPPO GREGORIO TURRINI Reg.Cadastral: 436125022701088 Processo: 2010/011223-4 Assunto: CONSTRUCAO COMERCIAL Despacho: CADASTRAMENTO DE CONSTRUCAO	Interessado: FILIPPO GREGORIO TURRINI Reg.Cadastral: 436125022701071 Processo: 2010/011223-4 Assunto: CONSTRUCAO COMERCIAL Despacho: CADASTRAMENTO DE CONSTRUCAO
Interessado: ELISA HARUMI NASU Reg.Cadastral: 673417028200000 Processo: 2014/009070-5 Assunto: REVISAO/CORRECAO DE LANCAMENTO Despacho: SOLICITA PROVIDENCIAS	Interessado: EXPEDITA LUNA RAMALHO Reg.Cadastral: 355424033001000 Processo: 2011/010409-8 Assunto: CONSTR/AMPLIACAO E REGULARIZACAO Despacho: CADASTRAMENTO DE CONSTRUCAO	Interessado: FERNANDO BIAZZI Reg.Cadastral: 012041 Processo: 2014/009397-2 Assunto: BAIXA Despacho: COMUNICACAO	Interessado: FILIPPO GREGORIO TURRINI Reg.Cadastral: 436125022701043 Processo: 2010/011223-4 Assunto: CONSTRUCAO COMERCIAL Despacho: CADASTRAMENTO DE CONSTRUCAO	Interessado: FILIPPO GREGORIO TURRINI Reg.Cadastral: 436125022701088 Processo: 2010/011223-4 Assunto: CONSTRUCAO COMERCIAL Despacho: CADASTRAMENTO DE CONSTRUCAO	Interessado: FILIPPO GREGORIO TURRINI Reg.Cadastral: 436125022701081 Processo: 2010/011223-4 Assunto: CONSTRUCAO COMERCIAL Despacho: CADASTRAMENTO DE CONSTRUCAO
Interessado: ELISA MORAES DE ALMEIDA Reg.Cadastral: 345338012501000 Processo: 2013/020732-7 Assunto: CERTIDAO DE ITBI ZERO Despacho: CERTIDAO ITBI	Interessado: EZEQUIEL PEDROSO Reg.Cadastral: 455317026901000 Processo: 2014/001648-6 Assunto: ALTERACAO CADASTRAL Despacho: COMUNICACAO	Interessado: FERNANDO CARLOS ALCA BARBOSA Reg.Cadastral: 443112030800000 Processo: 2013/025650-6 Assunto: RECOLHIMENTO DE ITBI Despacho: COMUNICACAO	Interessado: FILIPPO GREGORIO TURRINI Reg.Cadastral: 436125022701096 Processo: 2010/011223-4 Assunto: CONSTRUCAO COMERCIAL Despacho: CADASTRAMENTO DE CONSTRUCAO	Interessado: FILIPPO GREGORIO TURRINI Reg.Cadastral: 436125022701088 Processo: 2010/011223-4 Assunto: CONSTRUCAO COMERCIAL Despacho: CADASTRAMENTO DE CONSTRUCAO	Interessado: FILIPPO GREGORIO TURRINI Reg.Cadastral: 436125022701081 Processo: 2010/011223-4 Assunto: CONSTRUCAO COMERCIAL Despacho: CADASTRAMENTO DE CONSTRUCAO
Interessado: ELIZABETH VICTORIA MINELLO Reg.Cadastral: 436425054601036 Processo: 2014/011667-4 Assunto: ALTERACOES Despacho: DEFERIDO	Interessado: EZEQUIEL SIQUEIRA DE PONTES. Reg.Cadastral: 355418014800000 Processo: 2009/012564-2 Assunto: CONSTR/AMPLIACAO E REGULARIZACAO Despacho: DEFERIDO	Interessado: FERNANDO DE OLIVEIRA E OU Reg.Cadastral: 546456015601000 Processo: 2009/007808-0 Assunto: CONSTRUCAO Despacho: CAD. CONSTRUCAO LEI 8.229/2007	Interessado: FILIPPO GREGORIO TURRINI Reg.Cadastral: 436125022701096 Processo: 2010/011223-4 Assunto: CONSTRUCAO COMERCIAL Despacho: CADASTRAMENTO DE CONSTRUCAO	Interessado: FILIPPO GREGORIO TURRINI Reg.Cadastral: 436125022701088 Processo: 2010/011223-4 Assunto: CONSTRUCAO COMERCIAL Despacho: CADASTRAMENTO DE CONSTRUCAO	Interessado: FILIPPO GREGORIO TURRINI Reg.Cadastral: 436125022701081 Processo: 2010/011223-4 Assunto: CONSTRUCAO COMERCIAL Despacho: CADASTRAMENTO DE CONSTRUCAO
Interessado: ELIZABETH VICTORIA MINELLO Reg.Cadastral: 44480006802001 Processo: 2014/011667-4 Assunto: ALTERACOES Despacho: DEFERIDO	Interessado: FABIANA RIBEIRO Reg.Cadastral: 463108007800000 Processo: 2014/000004-3 Assunto: ALTERACAO CADASTRAL Despacho: GENERICO	Interessado: FERNANDO DE OLIVEIRA E OU Reg.Cadastral: 546456017201000 Processo: 2009/007808-0 Assunto: CONSTRUCAO Despacho: CAD. CONSTRUCAO LEI 8.229/2007	Interessado: FILIPPO GREGORIO TURRINI Reg.Cadastral: 436125022701102 Processo: 2010/011223-4 Assunto: CONSTRUCAO COMERCIAL Despacho: CADASTRAMENTO DE CONSTRUCAO	Interessado: FILIPPO GREGORIO TURRINI Reg.Cadastral: 436125022701088 Processo: 2010/011223-4 Assunto: CONSTRUCAO COMERCIAL Despacho: CADASTRAMENTO DE CONSTRUCAO	Interessado: FILIPPO GREGORIO TURRINI Reg.Cadastral: 436125022701081 Processo: 2010/011223-4 Assunto: CONSTRUCAO COMERCIAL Despacho: CADASTRAMENTO DE CONSTRUCAO
Interessado: ELIZABETH VICTORIA MINELLO Reg.Cadastral: 543332026401000 Processo: 2014/011667-4 Assunto: ALTERACOES Despacho: DEFERIDO	Interessado: FABIANO LAURINDO Reg.Cadastral: 554242083401055 Processo: 2014/011667-4 Assunto: ALTERACOES Despacho: GENERICO	Interessado: FERNANDO DE OLIVEIRA E OU Reg.Cadastral: 546456017201000 Processo: 2009/007808-0 Assunto: CONSTRUCAO Despacho: CAD. CONSTRUCAO LEI 8.229/2007	Interessado: FILIPPO GREGORIO TURRINI Reg.Cadastral: 436125022701105 Processo: 2010/011223-4 Assunto: CONSTRUCAO COMERCIAL Despacho: CADASTRAMENTO DE CONSTRUCAO	Interessado: FILIPPO GREGORIO TURRINI Reg.Cadastral: 436125022701088 Processo: 2010/011223-4 Assunto: CONSTRUCAO COMERCIAL Despacho: CADASTRAMENTO DE CONSTRUCAO	Interessado: FILIPPO GREGORIO TURRINI Reg.Cadastral: 436125022701081 Processo: 2010/011223-4 Assunto: CONSTRUCAO COMERCIAL Despacho: CADASTRAMENTO DE CONSTRUCAO
Interessado: ELMIR DE CASTRO Reg.Cadastral: 353202009701000 Processo: 2013/021394-5 Assunto: RECOLHIMENTO DE ITBI Despacho: COMUNICACAO	Interessado: FABIO AUGUSTO BATISTA CONSTRUCAO - ME Reg.Cadastral: 324642 Processo: 2014/008972-3 Assunto: TAXA DE PUBLICIDADE/ REVISAO Despacho: COMUNICACAO	Interessado: FERNANDO DE OLIVEIRA E OU Reg.Cadastral: 546456017201000 Processo: 2009/007808-0 Assunto: CONSTRUCAO Despacho: CAD. CONSTRUCAO LEI 8.229/2007	Interessado: FILIPPO GREGORIO TURRINI Reg.Cadastral: 436125022701022 Processo: 2010/011223-4 Assunto: CONSTRUCAO COMERCIAL Despacho: CADASTRAMENTO DE CONSTRUCAO	Interessado: FILIPPO GREGORIO TURRINI Reg.Cadastral: 436125022701082 Processo: 2010/011223-4 Assunto: CONSTRUCAO COMERCIAL Despacho: CADASTRAMENTO DE CONSTRUCAO	Interessado: FILIPPO GREGORIO TURRINI Reg.Cadastral: 436125022701140 Processo: 2010/011223-4 Assunto: CONSTRUCAO COMERCIAL Despacho: CADASTRAMENTO DE CONSTRUCAO
Interessado: ELZA SILVEIRA DE ALMEIDA Reg.Cadastral: 353243019101000 Processo: 2014/011667-4 Assunto: ALTERACOES Despacho: DEFERIDO	Interessado: FABIO AUGUSTO DE OLIVEIRA Reg.Cadastral: 453250053902012 Processo: 2014/011667-4 Assunto: ALTERACOES Despacho: DEFERIDO	Interessado: FERNANDO DE OLIVEIRA E OU Reg.Cadastral: 546456017201000 Processo: 2009/007808-0 Assunto: CONSTRUCAO Despacho: CAD. CONSTRUCAO LEI 8.229/2007	Interessado: FILIPPO GREGORIO TURRINI Reg.Cadastral: 436125022701022 Processo: 2010/011223-4 Assunto: CONSTRUCAO COMERCIAL Despacho: CADASTRAMENTO DE CONSTRUCAO	Interessado: FILIPPO GREGORIO TURRINI Reg.Cadastral: 436125022701085 Processo: 2010/011223-4 Assunto: CONSTRUCAO COMERCIAL Despacho: CADASTRAMENTO DE CONSTRUCAO	Interessado: FILIPPO GREGORIO TURRINI Reg.Cadastral: 436125022701052 Processo: 2010/011223-4 Assunto: CONSTRUCAO COMERCIAL Despacho: CADASTRAMENTO DE CONSTRUCAO
Interessado: EMILIO DI BISCEGLIE Reg.Cadastral: 336292119501012 Processo: 2014/011667-4 Assunto: ALTERACOES Despacho: DEFERIDO	Interessado: FABIO CORREA DA SILVA LOCADORA - ME Reg.Cadastral: 304027 Processo: 2014/008200-9 Assunto: BAIXA Despacho: INF. CANCELAMENTO DE I.M. c/ MULTA	Interessado: FERNANDO LOPES PEREIRA Reg.Cadastral: 343162016001000 Processo: 2011/009064-4 Assunto: CONSTR/AMPLIACAO E REGULARIZACAO Despacho: CAD. CONSTRUCAO LEI 8.229/2007	Interessado: FILIPPO GREGORIO TURRINI Reg.Cadastral: 436125022701001 Processo: 2010/011223-4 Assunto: CONSTRUCAO COMERCIAL Despacho: CADASTRAMENTO DE CONSTRUCAO	Interessado: FILIPPO GREGORIO TURRINI Reg.Cadastral: 436125022701050 Processo: 2010/011223-4 Assunto: CONSTRUCAO COMERCIAL Despacho: CADASTRAMENTO DE CONSTRUCAO	Interessado: FILIPPO GREGORIO TURRINI Reg.Cadastral: 436125022701093 Processo: 2010/011223-4 Assunto: CONSTRUCAO COMERCIAL Despacho: CADASTRAMENTO DE CONSTRUCAO
Interessado: ENIR DA SILVA PILAN Reg.Cadastral: 556151045002015 Processo: 2014/011667-4 Assunto: ALTERACOES Despacho: DEFERIDO	Interessado: FABIO GIOVANI GAZONATO Reg.Cadastral: 645141011801000 Processo: 2010/022024-3 Assunto: CONSTR/AMPLIACAO E REGULARIZACAO Despacho: CAD. CONSTRUCAO LEI 8.229/2007	Interessado: FERNANDO RODRIGUES DE OLIVEIRA Reg.Cadastral: 771477048600000 Processo: 2014/011667-4 Assunto: ALTERACOES Despacho: DEFERIDO	Interessado: FILIPPO GREGORIO TURRINI Reg.Cadastral: 436125022701021 Processo: 2010/011223-4 Assunto: CONSTRUCAO COMERCIAL Despacho: CADASTRAMENTO DE CONSTRUCAO	Interessado: FILIPPO GREGORIO TURRINI Reg.Cadastral: 436125022701030 Processo: 2010/011223-4 Assunto: CONSTRUCAO COMERCIAL Despacho: CADASTRAMENTO DE CONSTRUCAO	Interessado: FILIPPO GREGORIO TURRINI Reg.Cadastral: 436125022701120 Processo: 2010/011223-4 Assunto: CONSTRUCAO COMERCIAL Despacho: CADASTRAMENTO DE CONSTRUCAO
Interessado: ERICA RAMOS DE OLIVEIRA Reg.Cadastral: 563390045401000		Interessado: FERNANDO RODRIGUES SANTIAGO			



Processo: 2012/018690-3 Assunto: CONSTR/AMPLIACAO E REGULARIZACAO Despacho: CADASTRAMENTO DE CONSTRUCAO	556214184901000 Processo: 2012/017403-2 Assunto: DEMOLICAO Despacho: CADASTRAMENTO DE CONSTRUCAO	Assunto: RECOLHIMENTO DE ITBI Despacho: COMUNICACAO	Assunto: REGULARIZACAO Despacho: CADASTRAMENTO DE CONSTRUCAO	REGULARIZACAO Despacho: CAD. CONSTRUCAO LEI 8.229/2007	Interessado: JOSE VICENTE DEVELLES Reg.Cadastral: 436197018201000 Processo: 2014/011668-2 Assunto: ALTERACOES Despacho: DEFERIDO
Interessado: GOLDEN CITY EMPREENDIMENTOS IMOBILIARIOS Reg.Cadastral: 476183022501000 Processo: 2012/012083-7 Assunto: CONSTR/AMPLIACAO E REGULARIZACAO Despacho: CADASTRAMENTO DE CONSTRUCAO	Interessado: HELENA DA SILVA ALMEIDA Reg.Cadastral: 246493027801000 Processo: 2013/005079-2 Assunto: CERTIDAO DE ITBI ZERO Despacho: CERTIDAO ITBI	Interessado: IVAN RIBEIRO Reg.Cadastral: 455328009101000 Processo: 2014/001648-6 Assunto: ALTERACAO CADASTRAL Despacho: SOLICITA PROVIDENCIAS	Interessado: JM CONSTRUCOES E COMERCIO LTDA Reg.Cadastral: 324166 Processo: 2014/008242-1 Assunto: BAIXA Despacho: INFORMADO CANCELAMENTO DE I.M.	Interessado: JOSE ANTONIO DOMINGUES Reg.Cadastral: 93121326872 Processo: 2013/012391-2 Assunto: RECOLHIMENTO DE ITBI Despacho: COMUNICACAO	Interessado: JOSE BENEITO PEREIRA Reg.Cadastral: 342305021501000 Processo: 2013/031626-8 Assunto: RECOLHIMENTO DE ITBI Despacho: COMUNICACAO
Interessado: GOLDEN CITY EMPREENDIMENTOS IMOBILIARIOS Reg.Cadastral: 476193007701000 Processo: 2012/015564-3 Assunto: CONSTR/AMPLIACAO E REGULARIZACAO Despacho: CADASTRAMENTO DE CONSTRUCAO	Interessado: HELENA DAS DORES RIBEIRO Reg.Cadastral: 422155068702034 Processo: 2014/012516-2 Assunto: RECOLHIMENTO DE ITBI Despacho: SOLICITA PROVIDENCIAS	Interessado: IVANA PIERUCCI PALADINI DE OLIVEIRA Reg.Cadastral: 653468001801000 Processo: 2014/011667-4 Assunto: ALTERACOES Despacho: GENERICO	Interessado: JM PINTURAS SOROCABA LTDA - ME Reg.Cadastral: 306715 Processo: 2014/008973-1 Assunto: TAXA DE PUBLICIDADE/REVISAO Despacho: DEFERIDO	Interessado: JOSE DANTE PALMA Reg.Cadastral: 455318900000000 Processo: 2014/001648-6 Assunto: ALTERACAO CADASTRAL Despacho: SOLICITA PROVIDENCIAS	Interessado: JOSE DOMINGOS SOBRINHO Reg.Cadastral: 451319061902004 Processo: 2013/019231-3 Assunto: RECOLHIMENTO DE ITBI Despacho: COMUNICACAO
Interessado: GOLDEN CITY EMPREENDIMENTOS IMOBILIARIOS Reg.Cadastral: 476193006501000 Processo: 2012/015562-7 Assunto: CONSTR/AMPLIACAO E REGULARIZACAO Despacho: CADASTRAMENTO DE CONSTRUCAO	Interessado: HELENA MATSUOKO FUKUNISHI INOVE Reg.Cadastral: 331115030601000 Processo: 2014/000004-3 Assunto: ALTERACAO CADASTRAL Despacho: GENERICO	Interessado: IVANILDE APARECIDA DE OLIVEIRA SILVA - ME Reg.Cadastral: 700424 Processo: 2013/020127-0 Assunto: INSCRICAO Despacho: COMUNICACAO	Interessado: JOAO APARECIDO ALVES JUNIOR Reg.Cadastral: 433319020401024 Processo: 2014/011668-2 Assunto: ALTERACOES Despacho: DEFERIDO	Interessado: JOSE ELIAS TANCREDO Reg.Cadastral: 546493018201000 Processo: 1986/015387-3 Assunto: CONSTRUCAO Despacho: CADASTRAMENTO DE CONSTRUCAO	Interessado: JOSIMAR FERNANDES OLIVEIRA Reg.Cadastral: 363442023800000 Processo: 2014/011667-4 Assunto: ALTERACOES Despacho: DEFERIDO
Interessado: GOLDEN CITY EMPREENDIMENTOS IMOBILIARIOS LTDA Reg.Cadastral: 476193010701000 Processo: 2012/015568-4 Assunto: CONSTR/AMPLIACAO E REGULARIZACAO Despacho: CADASTRAMENTO DE CONSTRUCAO	Interessado: HELENA VARGAS BRASILEIRA GIMENES Reg.Cadastral: 341227028501000 Processo: 2008/004833-3 Assunto: CONSTR/AMPLIACAO E REGULARIZACAO Despacho: CAD. CONSTRUCAO LEI 8.229/2007	Interessado: IVETE RODRIGUES DA COSTA Reg.Cadastral: 443180024901000 Processo: 2014/011667-4 Assunto: ALTERACOES Despacho: DEFERIDO	Interessado: JOAO BAPTISTA MORAES DE OLIVEIRA Reg.Cadastral: 352101007301002 Processo: 2007/015809-2 Assunto: CONSTRUCAO COMERCIAL Despacho: CADASTRAMENTO DE CONSTRUCAO	Interessado: JOSE ELISEU POZITEL Reg.Cadastral: 365221013200000 Processo: 2013/031604-5 Assunto: RECOLHIMENTO DE ITBI Despacho: COMUNICACAO	Interessado: JOSUE VISOTO GAMBARY Reg.Cadastral: 364394007801000 Processo: 2014/015007-9 Assunto: RECOLHIMENTO DE ITBI Despacho: SOLICITA PROVIDENCIAS
Interessado: GOLDEN CITY EMPREENDIMENTOS IMOBILIARIOS LTDA Reg.Cadastral: 476193009501000 Processo: 2012/015566-8 Assunto: CONSTR/AMPLIACAO E REGULARIZACAO Despacho: CADASTRAMENTO DE CONSTRUCAO	Interessado: HELIO PINHEIRO DA SILVA Reg.Cadastral: 345118024401000 Processo: 2014/005239-0 Assunto: ISENÇÃO DE ITBI Despacho: CERTIDAO ITBI	Interessado: IVONE FABIANO PRESTES Reg.Cadastral: 334364021301006 Processo: 2014/011667-4 Assunto: ALTERACOES Despacho: DEFERIDO	Interessado: JOAO BAPTISTA MORAES DE OLIVEIRA Reg.Cadastral: 352101007301003 Processo: 2007/015809-2 Assunto: CONSTRUCAO COMERCIAL Despacho: CADASTRAMENTO DE CONSTRUCAO	Interessado: JOSE FELIPE LARA FAGUNDES Reg.Cadastral: 422155068704040 Processo: 2014/011667-4 Assunto: ALTERACOES Despacho: DEFERIDO	Interessado: JULIANA ALVES MASCARENHAS Reg.Cadastral: 556214101001056 Processo: 2014/009943-3 Assunto: LEGALIZACAO Despacho: CADASTRAMENTO DE CONSTRUCAO
Interessado: GOLDEN CITY EMPREENDIMENTOS IMOBILIARIOS LTDA Reg.Cadastral: 476182019501000 Processo: 2012/012086-0 Assunto: CONSTR/AMPLIACAO E REGULARIZACAO Despacho: CADASTRAMENTO DE CONSTRUCAO	Interessado: HELIO TOSHIKASU IKEDA Reg.Cadastral: 333486030501000 Processo: 2014/011667-4 Assunto: ALTERACOES Despacho: GENERICO	Interessado: IZABEL APARECIDA VIUDES SANCHES Reg.Cadastral: 345383008301000 Processo: 2013/003942-3 Assunto: CERTIDAO DE ITBI ZERO Despacho: CERTIDAO ITBI	Interessado: JOAO BAPTISTA MORAES DE OLIVEIRA Reg.Cadastral: 352101007301001 Processo: 2007/015809-2 Assunto: CONSTRUCAO COMERCIAL Despacho: COMUNICACAO	Interessado: JOSE FERNANDES DOS REIS Reg.Cadastral: 544313070701000 Processo: 2010/008138-9 Assunto: CONSTR/AMPLIACAO E REGULARIZACAO Despacho: CADASTRAMENTO DE CONSTRUCAO	Interessado: JULIANA FRANCINE DIAS MARIANO Reg.Cadastral: 336340054200000 Processo: 2014/011923-1 Assunto: RECOLHIMENTO DE ITBI Despacho: HOMOLOGADO ITBI
Interessado: GOLDEN CITY EMPREENDIMENTOS IMOBILIARIOS LTDA Reg.Cadastral: 476182019501000 Processo: 2012/012086-0 Assunto: CONSTR/AMPLIACAO E REGULARIZACAO Despacho: CADASTRAMENTO DE CONSTRUCAO	Interessado: HELOISA HELENA WALTER ME Reg.Cadastral: 125834 Processo: 2014/006303-3 Assunto: BAIXA Despacho: INF. CANCELAMENTO DE I.M. c/ MULTA	Interessado: IZABEL LUCAS SIQUEIRA Reg.Cadastral: 364185033900000 Processo: 2014/011667-4 Assunto: ALTERACOES Despacho: DEFERIDO	Interessado: JOAO BAPTISTA MORAES DE OLIVEIRA Reg.Cadastral: 352101007301000 Processo: 2007/015809-2 Assunto: CONSTRUCAO COMERCIAL Despacho: COMUNICACAO	Interessado: JOSE GILBERTO DE FIGUEIREDO Reg.Cadastral: 644122005501000 Processo: 1989/010292-0 Assunto: CONSTRUCAO Despacho: CADASTRAMENTO DE CONSTRUCAO	Interessado: JULIANA GRAZIELLA FERNANDES GOMES Reg.Cadastral: 345388021901000 Processo: 2014/012549-3 Assunto: ISENÇÃO DE ITBI Despacho: CERTIDAO ITBI
Interessado: GONCALO APARECIDO DE FARIA Reg.Cadastral: 552323016800000 Processo: 2014/011667-4 Assunto: ALTERACOES Despacho: GENERICO	Interessado: HENRIQUE MANTOVANI FOCHI Reg.Cadastral: 466458044300000 Processo: 2014/013677-1 Assunto: RECOLHIMENTO DE ITBI Despacho: HOMOLOGADO ITBI	Interessado: IZABEL LUCAS ZANGALLI Reg.Cadastral: 364185033900000 Processo: 2014/011667-4 Assunto: ALTERACOES Despacho: DEFERIDO	Interessado: JOAO BATISTA ALVES DA SILVA Reg.Cadastral: 345313030301000 Processo: 2014/003833-2 Assunto: ISENÇÃO DE ITBI Despacho: CERTIDAO ITBI	Interessado: JOSE HENRIQUE ZANELLA Reg.Cadastral: 444130007801000 Processo: 2014/011817-5 Assunto: SOLICITACAO Despacho: SOLICITA PROVIDENCIAS	Interessado: JULIANA PAULA SANTOS DA SILVA Reg.Cadastral: 244419041001000 Processo: 2013/019977-1 Assunto: PEDIDO DE CERTIDAO Despacho: CADASTRAMENTO DE CONSTRUCAO
Interessado: GONCALO APARECIDO DE FARIA Reg.Cadastral: 552323020401000 Processo: 2014/011667-4 Assunto: ALTERACOES Despacho: DEFERIDO	Interessado: HENRIQUE SARTORI VIRGULIN Reg.Cadastral: 365247025501000 Processo: 2014/011415-8 Assunto: RECOLHIMENTO DE ITBI Despacho: SOLICITA PROVIDENCIAS	Interessado: J C MORAIS ASSESSORIA E EMPREENDIMENTOS IMOBILIARIOS LTDA Reg.Cadastral: 366388116200000 Processo: 2013/022251-6 Assunto: UNIFICACAO DE LOTES Despacho: DEFERIDO	Interessado: JOAO BATISTA ALVES DE OLIVEIRA Reg.Cadastral: 784384028400000 Processo: 2014/011667-4 Assunto: ALTERACOES Despacho: DEFERIDO	Interessado: JOSE HILTON OZORIO Reg.Cadastral: 355417024001000 Processo: 2011/013794-0 Assunto: CONSTR/AMPLIACAO E REGULARIZACAO Despacho: CADASTRAMENTO DE CONSTRUCAO	Interessado: JULIANA ROBERTA BONINI Reg.Cadastral: 424297028101000 Processo: 2014/011419-0 Assunto: RECOLHIMENTO DE ITBI Despacho: SOLICITA PROVIDENCIAS
Interessado: GONCALO APARECIDO DE FARIA Reg.Cadastral: 552323019600000 Processo: 2014/011667-4 Assunto: ALTERACOES Despacho: GENERICO	Interessado: HENRIQUE TIBAGI DE OLIVEIRA Reg.Cadastral: 674187033700000 Processo: 2013/037449-9 Assunto: RECOLHIMENTO DE ITBI Despacho: COMUNICACAO	Interessado: JABIL DO BRASIL INDUSTRIA ELETROELETRONICA LTDA Reg.Cadastral: 142611 Processo: 2007/030169-2 Assunto: CONCESSAO DE ISENCAO DE TRIBUTOS Despacho: COMUNICACAO	Interessado: JOAO EWERTON DE MORAIS BATISTA Reg.Cadastral: 364188009900000 Processo: 2014/005194-7 Assunto: ATUALIZACAO DE CADASTRO Despacho: DEFERIDO	Interessado: JOSE JAIR BIZELLI Reg.Cadastral: 362331060300000 Processo: 2014/011189-9 Assunto: DESMEMBRAMENTO Despacho: DEFERIDO	Interessado: JULIANA TIYOKO YOSHIOKA Reg.Cadastral: 674201005600000 Processo: 2014/011917-3 Assunto: RECOLHIMENTO DE ITBI Despacho: SOLICITA PROVIDENCIAS
Interessado: GREICY KELLY AVILA Reg.Cadastral: 22010982800 ME 330319 Processo: 2014/008657-0 Assunto: BAIXA Despacho: INFORMADO CANCELAMENTO DE I.M.	Interessado: HENRY THOMAS LANDERS E OUTROS Reg.Cadastral: 272394000100000 Processo: 2013/036788-1 Assunto: ISENCAO DE IPTU (INCRA) Despacho: DEFERIDO EXPLORACAO AGRICOLA	Interessado: JACKSON LUIZ MENDES Reg.Cadastral: 355347043200000 Processo: 2014/011667-4 Assunto: ALTERACOES Despacho: DEFERIDO	Interessado: JOAO LUIZ PEREIRA DE SOUZA Reg.Cadastral: 453470116501000 Processo: 2014/011667-4 Assunto: ALTERACOES Despacho: DEFERIDO	Interessado: JOSE JAIR BIZELLI Reg.Cadastral: 362331060300000 Processo: 2014/011189-9 Assunto: DESMEMBRAMENTO Despacho: DEFERIDO	Interessado: JULIANO DA SILVA Reg.Cadastral: 364356045101000 Processo: 2013/026366-8 Assunto: CONSTR/AMPLIACAO E REGULARIZACAO Despacho: CADASTRAMENTO DE CONSTRUCAO
Interessado: GREMIO ESPIRITA ATHAIDES Reg.Cadastral: 541347021201000 Processo: 2013/011649-4 Assunto: LEGALIZACAO Despacho: CADASTRAMENTO DE CONSTRUCAO	Interessado: HENRY THOMAS LANDERS E OUTROS Reg.Cadastral: 286355000101000 Processo: 2013/036788-1 Assunto: ISENCAO DE IPTU (INCRA) Despacho: DEFERIDO EXPLORACAO AGRICOLA	Interessado: JAILSON LOPES DE OLIVEIRA Reg.Cadastral: 342206022401000 Processo: 1993/011337-8 Assunto: PLANTA POPULAR Despacho: CADASTRAMENTO DE CONSTRUCAO	Interessado: JOAO MARIA PINTO Reg.Cadastral: 345113030401000 Processo: 2013/033284-4 Assunto: ISENCAO DE ITBI Despacho: CERTIDAO ITBI	Interessado: JOSE JAIR BIZELLI Reg.Cadastral: 362331060300000 Processo: 2014/011189-9 Assunto: DESMEMBRAMENTO Despacho: DEFERIDO	Interessado: JULIANO DA SILVA Reg.Cadastral: 364356045101000 Processo: 2013/026366-8 Assunto: CONSTR/AMPLIACAO E REGULARIZACAO Despacho: CADASTRAMENTO DE CONSTRUCAO
Interessado: GRUPO DE APOIO E COMBATE A DROGA E ALCOOL SANTO ANTONIO Reg.Cadastral: 544347009501000 Processo: 2014/011667-4 Assunto: ALTERACOES Despacho: DEFERIDO	Interessado: ILDA MARQUES OLIVEIRA Reg.Cadastral: 345312015101000 Processo: 2013/010722-0 Assunto: CERTIDAO DE ITBI ZERO Despacho: CERTIDAO ITBI	Interessado: JAIR DE SOJO Reg.Cadastral: 331115008501000 Processo: 2014/011667-4 Assunto: ALTERACOES Despacho: DEFERIDO	Interessado: JOAO RODRIGUES DA CUNHA FILHO Reg.Cadastral: 443438007301000 Processo: 2013/031555-9 Assunto: SOLICITACAO Despacho: COMUNICACAO	Interessado: JOSE JERONIMO DE SOUZA Reg.Cadastral: 744427010401000 Processo: 2014/008061-5 Assunto: SOLICITACAO Despacho: DEFERIDO	Interessado: JULIANO DA SILVA Reg.Cadastral: 364356045101000 Processo: 2013/026366-8 Assunto: CONSTR/AMPLIACAO E REGULARIZACAO Despacho: CADASTRAMENTO DE CONSTRUCAO
Interessado: GUILHERME AMARAL GERMANO Reg.Cadastral: 431466031604010 Processo: 2014/011667-4 Assunto: ALTERACOES Despacho: DEFERIDO	Interessado: IRAIDES MARTINS ALVES Reg.Cadastral: 465478024801000 Processo: 2014/006261-3 Assunto: RECOLHIMENTO DE ITBI Despacho: COMUNICACAO	Interessado: JAIRO CONSTANTINO MARIANO Reg.Cadastral: 834397000101000 Processo: 2014/011667-4 Assunto: ALTERACOES Despacho: DEFERIDO	Interessado: JOAO SOLA Reg.Cadastral: 232427032300000 Processo: 2014/011667-4 Assunto: ALTERACOES Despacho: DEFERIDO	Interessado: JOSE LUIZ DE CARVALHO GOES Reg.Cadastral: 336204030001000 Processo: 2014/011667-4 Assunto: ALTERACOES Despacho: GENERICO	Interessado: JULIO CESAR DA SILVA Reg.Cadastral: 765392007601000 Processo: 2013/029206-3 Assunto: RECOLHIMENTO DE ITBI Despacho: COMUNICACAO
Interessado: GUILHERME LUIS CAETANO FRAGA Reg.Cadastral: 342305015901000 Processo: 2010/003172-3 Assunto: LEGALIZACAO Despacho: CADASTRAMENTO DE CONSTRUCAO	Interessado: IRENE VIEIRA Reg.Cadastral: 246491032801000 Processo: 2013/001056-4 Assunto: CERTIDAO DE ITBI ZERO Despacho: CERTIDAO ITBI	Interessado: JAIRO GOUVEIA POPST Reg.Cadastral: 643234000101000 Processo: 2014/006395-9 Assunto: DEVOLUCAO DE CARNE Despacho: INDEFERIDO	Interessado: JOEL BALDUINO RIBEIRO Reg.Cadastral: 764187033400000 Processo: 2014/011667-4 Assunto: ALTERACOES Despacho: DEFERIDO	Interessado: JOSE LUIZ DE CARVALHO GOES Reg.Cadastral: 476464050601000 Processo: 2014/011667-4 Assunto: ALTERACOES Despacho: DEFERIDO	Interessado: JULIO ANTONIO DE OLIVEIRA Reg.Cadastral: 653221034300000 Processo: 2014/015246-3 Assunto: RECOLHIMENTO DE ITBI Despacho: SOLICITA PROVIDENCIAS
Interessado: HAROLDO MIGUEL GONGORA FERNANDES Reg.Cadastral: 631327051201000 Processo: 2013/034788-3 Assunto: ISENCAO DE IPTU (INCRA) Despacho: DEFERIDO EXPLORACAO AGRICOLA	Interessado: IRINEU BRUNO DA SILVA Reg.Cadastral: 673287023001000 Processo: 2014/011667-4 Assunto: ALTERACOES Despacho: DEFERIDO	Interessado: JANAINA MAS DO ROSARIO Reg.Cadastral: 531139007101000 Processo: 2014/007737-1 Assunto: REVISAO/CORRECAO DE LANÇAMENTO Despacho: INDEFERIDO	Interessado: JOEL ROCHA PINTO Reg.Cadastral: 563378313701000 Processo: 2014/012285-4 Assunto: RECOLHIMENTO DE ITBI Despacho: COMUNICACAO	Interessado: JOSE LUIZ LOPES DE LIMA Reg.Cadastral: 355181051601000 Processo: 2009/019003-4 Assunto: CONSTR/AMPLIACAO E REGULARIZACAO Despacho: CAD. CONSTRUCAO LEI 8.229/2007	Interessado: JULIO, JULIO & CIA LTDA Reg.Cadastral: 365268014501000 Processo: 2007/029146-3 Assunto: FECHAMENTO DE LOTEAMENTO Despacho: CADASTRAMENTO DE CONSTRUCAO
Interessado: HB SOLUCOES LTDA EPP Reg.Cadastral: 303048 Processo: 2013/032992-3 Assunto: NOTA FISCAL / CREDENCIAMENTO Despacho: DEFERIDO	Interessado: ISABEL APARECIDA LUQUE Reg.Cadastral: 336340054200000 Processo: 2013/012225-0 Assunto: RECOLHIMENTO DE ITBI Despacho: HOMOLOGADO ITBI	Interessado: JAZON FERREIRA DE OLIVEIRA Reg.Cadastral: 245305016301000 Processo: 2013/033943-5 Assunto: ISENCAO DE IMPOSTOS Despacho: DEFERIDO	Interessado: JONIVAL MARINHO DE SOUZA Reg.Cadastral: 766190003801000 Processo: 2013/019555-5 Assunto: LEGALIZACAO Despacho: CADASTRAMENTO DE CONSTRUCAO	Interessado: JOSE NIVALDO SILVA SANTOS Reg.Cadastral: 343362023001000 Processo: 2011/024679-0 Assunto: CONSTR/AMPLIACAO E REGULARIZACAO Despacho: CAD. CONSTRUCAO LEI 8.229/2007	Interessado: JURANDIR DOMINGUES DA CRUZ Reg.Cadastral: 453246008001000 Processo: 2014/005629-2 Assunto: CERTIDAO DE NUMERACAO Despacho: DEFERIDO
Interessado: H.B.FULLER BRASIL LTDA/LUIS FERNANDO DOS SANTOS Reg.Cadastral: 353217052900000 Processo: 2013/033931-0	Interessado: ISAIAS QUEIROZ DA SILVA Reg.Cadastral: 475184003100000 Processo: 2014/011667-4 Assunto: ALTERACOES Despacho: DEFERIDO	Interessado: JC MORAIS ASSESSORIA E EMPREENDIMENTOS IMOBILIARIOS LTDA Reg.Cadastral: 366198010000000 Processo: 2014/005529-4 Assunto: SOLICITACAO Despacho: INDEFERIDO	Interessado: JORGE MIGUEL GIARDINI Reg.Cadastral: 455317026801000 Processo: 2014/001648-6 Assunto: ALTERACAO CADASTRAL Despacho: COMUNICACAO	Interessado: JOSE VICENTE ALVES DA SILVA Reg.Cadastral: 783443018500000 Processo: 2014/011667-4 Assunto: ALTERACOES Despacho: DEFERIDO	Interessado: KATIA REGINA PESSOA LINS Reg.Cadastral: 331483037901000 Processo: 2014/012264-9 Assunto: RECOLHIMENTO DE ITBI Despacho: SOLICITA PROVIDENCIAS
	Interessado: ITAMAR FOGACA DE ALMEIDA Reg.Cadastral: 331324012601000 Processo: 2013/015392-7 Assunto: CONSTR/AMPLIACAO E REGULARIZACAO Despacho: CADASTRAMENTO DE CONSTRUCAO	Interessado: JIVANILDO GALDINO DA SILVA Reg.Cadastral: 342247012801000 Processo: 1994/009806-4	Interessado: JORGE PAULO JACOB Reg.Cadastral: 455328008800000 Processo: 2014/001648-6 Assunto: ALTERACAO CADASTRAL Despacho: SOLICITA PROVIDENCIAS	Interessado: JOSE VICENTE ALVES DA SILVA Reg.Cadastral: 783443018500000 Processo: 2014/011667-4 Assunto: ALTERACOES Despacho: DEFERIDO	Interessado: KATIA RODRIGUES BRANDI

<p>Reg.Cadastral: 444287002501000 Processo: 2014/011667-4 Assunto: ALTERACOES Despacho: DEFERIDO</p> <p>Interessado: KELLY PEREIRA DA SILVA Reg.Cadastral: 344115020801000 Processo: 2011/013941-7 Assunto: CONSTR/AMPLIACAO E REGULARIZACAO Despacho: CADASTRAMENTO DE CONSTRUCAO</p> <p>Interessado: LAERTE MATIAS DOMINE Reg.Cadastral: 673261024701000 Processo: 2013/036636-2 Assunto: LEGALIZACAO Despacho: CADASTRAMENTO DE CONSTRUCAO</p> <p>Interessado: LARISSA RODRIGUES CABRERA Reg.Cadastral: 476463055501001 Processo: 2013/011751-8 Assunto: CONSTRUCAO Despacho: CADASTRAMENTO DE CONSTRUCAO</p> <p>Interessado: LARISSA RODRIGUES CABRERA Reg.Cadastral: 476463055501002 Processo: 2013/011751-8 Assunto: CONSTRUCAO Despacho: CADASTRAMENTO DE CONSTRUCAO</p> <p>Interessado: LAURA CRISTINA BANDEIRA BATISTA Reg.Cadastral: 453250053904002 Processo: 2014/011667-4 Assunto: ALTERACOES Despacho: DEFERIDO</p> <p>Interessado: LAZARO FRANCISCO AYRES Reg.Cadastral: 466246021001000 Processo: 2014/012637-6 Assunto: APROVE FACIL Despacho: CADASTRAMENTO DE CONSTRUCAO</p> <p>Interessado: LAZARO FRANCISCO AYRES Reg.Cadastral: 364388021101000 Processo: 2014/007169-7 Assunto: APROVE FACIL Despacho: CADASTRAMENTO DE CONSTRUCAO</p> <p>Interessado: LEANDRO PELISSONI LEVY Reg.Cadastral: 326896 Processo: 2013/020835-8 Assunto: ALTERACOES Despacho: DEFERIDO</p> <p>Interessado: LEO BRAVO Reg.Cadastral: 546456009501000 Processo: 2011/025897-7 Assunto: CONSTR/AMPLIACAO E REGULARIZACAO Despacho: CAD. CONSTRUCAO LEI 8.229/2007</p> <p>Interessado: LEO BRAVO Reg.Cadastral: 546456009501000 Processo: 2011/025897-7 Assunto: CONSTR/AMPLIACAO E REGULARIZACAO Despacho: CADASTRAMENTO DE CONSTRUCAO</p> <p>Interessado: LETICIA DE CARVALHO BRAGA SOUZA Reg.Cadastral: 563394006500000 Processo: 2014/011667-4 Assunto: ALTERACOES Despacho: DEFERIDO</p> <p>Interessado: LILIA LOPES GONCALVES Reg.Cadastral: 446211051301000 Processo: 2011/006870-7 Assunto: CANCELAMENTO DE DEBITOS Despacho: DEFERIDO</p> <p>Interessado: LILIANE PAULINO DO NASCIMENTO Reg.Cadastral: 355297023501008 Processo: 2014/011667-4 Assunto: ALTERACOES Despacho: DEFERIDO</p> <p>Interessado: LISAVARUSTE COMERCIO DE ACESSORIOS FEMININOS LTDA - ME Reg.Cadastral: 332288 Processo: 2013/015142-6 Assunto: INSCRICAO Despacho: COMUNICACAO</p> <p>Interessado: LMA ADMINISTRADORA DE BENS LTDA - EPP Reg.Cadastral: 313491 Processo: 2014/009301-4 Assunto: TAXA DE PUBLICIDADE/ REVISAO Despacho: DEFERIDO</p> <p>Interessado: LOURDES MARIANO Reg.Cadastral: 353217044401000 Processo: 2014/012234-2 Assunto: RECOLHIMENTO DE ITBI Despacho: DEFERIDO</p> <p>Interessado: LUANA ANTUNES FERRO Reg.Cadastral: 765265020001000 Processo: 2014/011668-2 Assunto: ALTERACOES Despacho: GENERICO</p> <p>Interessado: LUCAS BARBOSA DEPIERI Reg.Cadastral: 362307028401000 Processo: 2014/011667-4 Assunto: ALTERACOES Despacho: DEFERIDO</p> <p>Interessado: LUCIA CAMARGO TORRES Reg.Cadastral: 331119016101000 Processo: 2012/029329-5 Assunto: CERTIDAO DE ITBI ZERO Despacho: CERTIDAO ITBI</p> <p>Interessado: LUCIANE APARECIDA DE SOUZA Reg.Cadastral: 286237020600000 Processo: 2014/001648-6 Assunto: ALTERACAO CADASTRAL Despacho: COMUNICACAO</p>	<p>Interessado: LUCIANO PATRICE CASTRO LOPES Reg.Cadastral: 363432006600000 Processo: 2014/011668-2 Assunto: ALTERACOES Despacho: DEFERIDO</p> <p>Interessado: LUCIMAR DA SILVA BARBOSA CONSTRUCOES ME Reg.Cadastral: 700349 Processo: 2013/020106-4 Assunto: INSCRICAO Despacho: COMUNICACAO</p> <p>Interessado: LUCIMAR DIAS Reg.Cadastral: 433167025804011 Processo: 2014/011667-4 Assunto: ALTERACOES Despacho: DEFERIDO</p> <p>Interessado: LUCIMARA MIRANDA BRASIL AGUSTINELLI Reg.Cadastral: 445414016701000 Processo: 1967/01300-4 Assunto: CONSTRUCAO Despacho: CADASTRAMENTO DE CONSTRUCAO</p> <p>Interessado: LUIS HENRIQUE PIGATTI E OUTRO(S) Reg.Cadastral: 642407004701000 Processo: 2013/003054-7 Assunto: CONSTR/AMPLIACAO E REGULARIZACAO Despacho: CADASTRAMENTO DE CONSTRUCAO</p> <p>Interessado: LUIZ BENEDITO RUIZ Reg.Cadastral: 345387029501000 Processo: 2013/030907-3 Assunto: LEGALIZACAO Despacho: CADASTRAMENTO DE CONSTRUCAO</p> <p>Interessado: LUIZ CARLOS DE BRITO Reg.Cadastral: 462394039301000 Processo: 2014/012425-6 Assunto: LEGALIZACAO Despacho: CADASTRAMENTO DE CONSTRUCAO</p> <p>Interessado: LUIZ CARLOS DE MELLO Reg.Cadastral: 464450019001000 Processo: 2014/011667-4 Assunto: ALTERACOES Despacho: DEFERIDO</p> <p>Interessado: LUIZ CARLOS DO NASCIMENTO Reg.Cadastral: 364326018901000 Processo: 2014/011467-9 Assunto: RECOLHIMENTO DE ITBI Despacho: SOLICITA PROVIDENCIAS</p> <p>Interessado: LUIZ CARLOS DUARTE JUNIOR EPP Reg.Cadastral: 125753 Processo: 2014/014860-2 Assunto: REATIVACAO DA INSCRICAO Despacho: COMUNICACAO</p> <p>Interessado: LUIZ GUSTAVO BARTH JUNIOR PECAS - ME Reg.Cadastral: 326724 Processo: 2014/008625-7 Assunto: CORRECAO DE LANCAMENTO Despacho: DEFERIDO</p> <p>Interessado: LUIZ OTAVIO LANDULPHO Reg.Cadastral: 446426042701000 Processo: 2014/014834-7 Assunto: CORRECAO CADASTRO IMOBILIARIO Despacho: CADASTRAMENTO DE CONSTRUCAO</p> <p>Interessado: LUIZ PORFIRIO DE LIMA Reg.Cadastral: 673143002600000 Processo: 2014/011667-4 Assunto: ALTERACOES Despacho: DEFERIDO</p> <p>Interessado: LUIZA SOARES PAZIN Reg.Cadastral: 346345031000000 Processo: 2013/015702-7 Assunto: RECOLHIMENTO DE ITBI Despacho: COMUNICACAO</p> <p>Interessado: M. AMARAL PAIXAO REPRESENTACOES - ME Reg.Cadastral: 308664 Processo: 2014/010668-3 Assunto: BAIXA Despacho: INFORMADO CANCELAMENTO DE I.M.</p> <p>Interessado: MACIEL RESTAURANTE E PIZZARIA LTDA - ME Reg.Cadastral: 134118 Processo: 2014/011973-6 Assunto: SOLICITACAO Despacho: INDEFERIDO</p> <p>Interessado: MADRISEG MONITORAMENTO E SISTEMAS DE SEGURANCA LTDA. Reg.Cadastral: 145009 Processo: 2013/032992-3 Assunto: NOTA FISCAL / CREDENCIAMENTO Despacho: DEFERIDO</p> <p>Interessado: MAGALI DE LIMA FLORIDO Reg.Cadastral: 453250053902004 Processo: 2014/011667-4 Assunto: ALTERACOES Despacho: DEFERIDO</p> <p>Interessado: MANOEL FERREIRA DA SILVA Reg.Cadastral: 544235038901000 Processo: 2014/011668-2 Assunto: ALTERACOES Despacho: DEFERIDO</p> <p>Interessado: MANOEL XAVIER Reg.Cadastral: 555408015401000 Processo: 2011/026144-3 Assunto: REFORMA / AMPLIACAO Despacho: CADASTRAMENTO DE CONSTRUCAO</p> <p>Interessado: MANUEL JOSE DA SILVA BERNARDES Reg.Cadastral: 675220019701000 Processo: 2014/011667-4 Assunto: ALTERACOES Despacho: GENERICO</p> <p>Interessado: MANUEL JOSE DA SILVA BERNARDES Reg.Cadastral: 675220015301000 Processo: 2014/011667-4 Assunto: ALTERACOES Despacho: GENERICO</p>	<p>Reg.Cadastral: 675220015301000 Processo: 2014/011667-4 Assunto: ALTERACOES Despacho: GENERICO</p> <p>Interessado: MANUEL JOSE DA SILVA BERNARDES Reg.Cadastral: 675220034600000 Processo: 2014/011667-4 Assunto: ALTERACOES Despacho: GENERICO</p> <p>Interessado: MARCELO ANDREOLI Reg.Cadastral: 764413005001000 Processo: 2013/033271-1 Assunto: APROVE FACIL Despacho: CADASTRAMENTO DE CONSTRUCAO</p> <p>Interessado: MARCELO DE MORAES BORGES Reg.Cadastral: 564393000101000 Processo: 2013/036737-8 Assunto: ISENCAO DE IPTU (IN CRA) Despacho: DEFERIDO EXPLORACAO AGRICOLA</p> <p>Interessado: MARCELO DEMARCHI Reg.Cadastral: 421472040901000 Processo: 2008/012292-2 Assunto: CONSTR/AMPLIACAO E REGULARIZACAO Despacho: CADASTRAMENTO DE CONSTRUCAO</p> <p>Interessado: MARCELO MARTINS RAINHA Reg.Cadastral: 364346053101000 Processo: 2011/026160-9 Assunto: CONSTR/AMPLIACAO E REGULARIZACAO Despacho: CADASTRAMENTO DE CONSTRUCAO</p> <p>Interessado: MARCELO RODRIGO DOMINGUES Reg.Cadastral: 332217014201003 Processo: 2014/011668-2 Assunto: ALTERACOES Despacho: DEFERIDO</p> <p>Interessado: MARCIA CASTANHO MARTINEZ JOZEFZCYK Reg.Cadastral: 453495007301023 Processo: 2014/011667-4 Assunto: ALTERACOES Despacho: DEFERIDO</p> <p>Interessado: MARCIO JOSE DE SALLES Reg.Cadastral: 353197048001000 Processo: 2012/030408-4 Assunto: LEGALIZACAO Despacho: CADASTRAMENTO DE CONSTRUCAO</p> <p>Interessado: MARCIO LUIS DA SILVA Reg.Cadastral: 464464014200000 Processo: 2014/011668-2 Assunto: ALTERACOES Despacho: DEFERIDO</p> <p>Interessado: MARCIO LUIS ESGALHA CASTELLI Reg.Cadastral: 653388003601000 Processo: 2013/037050-5 Assunto: LEGALIZACAO Despacho: CADASTRAMENTO DE CONSTRUCAO</p> <p>Interessado: MARCIO MANOEL DE CARVALHO Reg.Cadastral: 353217044401000 Processo: 2014/012234-2 Assunto: RECOLHIMENTO DE ITBI Despacho: DEFERIDO</p> <p>Interessado: MARCIO ROBERTO LOPES Reg.Cadastral: 345114032101000 Processo: 2013/025740-5 Assunto: CERTIDAO DE ITBI ZERO Despacho: CERTIDAO ITBI</p> <p>Interessado: MARCO ANTONIO FERREIRA BUCCINI Reg.Cadastral: 355397034301000 Processo: 2011/017064-4 Assunto: CONSTR/AMPLIACAO E REGULARIZACAO Despacho: CAD. CONSTRUCAO LEI 8.229/2007</p> <p>Interessado: MARCO ANTONIO JORGE WALDMANN Reg.Cadastral: 441413018701000 Processo: 2014/011667-4 Assunto: ALTERACOES Despacho: DEFERIDO</p> <p>Interessado: MARCOS ANTONIO CAMARGO SUPLEMENTOS - ME Reg.Cadastral: 312420 Processo: 2014/008930-1 Assunto: CORRECAO DE LANCAMENTO Despacho: DEFERIDO</p> <p>Interessado: MARCOS APARECIDO ROMANO Reg.Cadastral: 443239058201000 Processo: 2014/000479-7 Assunto: CONSTRUCAO Despacho: CADASTRAMENTO DE CONSTRUCAO</p> <p>Interessado: MARCOS BENTO DE MIRANDA Reg.Cadastral: 445267019401000 Processo: 2011/021720-5 Assunto: CONSTR/AMPLIACAO E REGULARIZACAO Despacho: CAD. CONSTRUCAO LEI 8.229/2007</p> <p>Interessado: MARCOS DE ABREU ALVES FERREIRA Reg.Cadastral: 653460319505006 Processo: 2014/011667-4 Assunto: ALTERACOES Despacho: DEFERIDO</p> <p>Interessado: MARCOS DE ABREU ALVES FERREIRA Reg.Cadastral: 675220019701000 Processo: 2014/011667-4 Assunto: ALTERACOES Despacho: DEFERIDO</p>	<p>Reg.Cadastral: 363104037300000 Processo: 2014/011667-4 Assunto: ALTERACOES Despacho: DEFERIDO</p> <p>Interessado: MARCOS JOSE DE LIMA ROMA PESQUISAS - ME Reg.Cadastral: 315768 Processo: 2013/029857-3 Assunto: ACAA FISCAL Despacho: COMUNICACAO</p> <p>Interessado: MARCOS MACHADO DE OLIVEIRA Reg.Cadastral: 643361007601000 Processo: 2011/010747-1 Assunto: CONSTR/AMPLIACAO E REGULARIZACAO Despacho: CAD. CONSTRUCAO LEI 8.229/2007</p> <p>Interessado: MARCOS ROBERTO BARALHAS Reg.Cadastral: 343129019601000 Processo: 2011/007554-6 Assunto: CONSTR/AMPLIACAO E REGULARIZACAO Despacho: CAD. CONSTRUCAO LEI 8.229/2007</p> <p>Interessado: MARCOS ROBERTO TASSI Reg.Cadastral: 433458007601000 Processo: 2011/011512-8 Assunto: CONSTR/AMPLIACAO E REGULARIZACAO Despacho: CAD. CONSTRUCAO LEI 8.229/2007</p> <p>Interessado: MARCUS FLAVIO BUENO DE OLIVEIRA Reg.Cadastral: 445313025401000 Processo: 2011/007392-1 Assunto: APROVACAO DE PROJETO Despacho: CADASTRAMENTO DE CONSTRUCAO</p> <p>Interessado: MARCUS FLAVIO BUENO DE OLIVEIRA Reg.Cadastral: 445313024401000 Processo: 2011/007392-1 Assunto: APROVACAO DE PROJETO Despacho: CADASTRAMENTO DE CONSTRUCAO</p> <p>Interessado: MARGARIDA CANDIDA SANDOVAL VIEIRA Reg.Cadastral: 345310003201000 Processo: 2012/031219-4 Assunto: CERTIDAO DE ITBI ZERO Despacho: CERTIDAO ITBI</p> <p>Interessado: MARIA APARECIDA DE OLIVEIRA Reg.Cadastral: 653254007601000 Processo: 2010/009940-7 Assunto: CONSTR/AMPLIACAO E REGULARIZACAO Despacho: CADASTRAMENTO DE CONSTRUCAO</p> <p>Interessado: MARIA APARECIDA DE PAULA Reg.Cadastral: 331134017401000 Processo: 2007/031155-0 Assunto: REGULARIZACAO Despacho: CADASTRAMENTO DE CONSTRUCAO</p> <p>Interessado: MARIA APARECIDA RAMOS CUSTODIO Reg.Cadastral: 464145020300000 Processo: 2014/007793-4 Assunto: CORRECAO DE ALIQUOTA/ REVISAO Despacho: DEFERIDO</p> <p>Interessado: MARIA CANAVEZZI VERSEHGI - ME Reg.Cadastral: 095756 Processo: 2014/009727-0 Assunto: NOTA FISCAL / CREDENCIAMENTO Despacho: DEFERIDO</p> <p>Interessado: MARIA CANTELI DA SILVA Reg.Cadastral: 345111024601000 Processo: 2013/025630-8 Assunto: CERTIDAO DE ITBI ZERO Despacho: CERTIDAO ITBI</p> <p>Interessado: MARIA CASSIA DOS SANTOS (CPF: 002.860.068-12) Reg.Cadastral: 331169026201000 Processo: 2014/012540-2 Assunto: ISENCAO DE ITBI Despacho: CERTIDAO ITBI</p> <p>Interessado: MARIA CAU TIJON Reg.Cadastral: 546303025701000 Processo: 2013/016642-4 Assunto: RECOLHIMENTO DE ITBI Despacho: COMUNICACAO</p> <p>Interessado: MARIA CONCEICAO MARTINS DE OLIVEIRA Reg.Cadastral: 766190008800000 Processo: 2014/011667-4 Assunto: ALTERACOES Despacho: DEFERIDO</p> <p>Interessado: MARIA CONCEICAO MARTINS DE OLIVEIRA Reg.Cadastral: 451137064001000 Processo: 2013/032447-8 Assunto: SOLICITACAO Despacho: INDEFERIDO</p> <p>Interessado: MARIA DA CONCEICAO R.PEREIRA Reg.Cadastral: 532362039101000 Processo: 2013/033943-5 Assunto: ISENCAO DE IMPOSTOS Despacho: DEFERIDO</p> <p>Interessado: MARIA DOS SANTOS FERNANDES Reg.Cadastral: 362333034200000 Processo: 2014/011667-4 Assunto: ALTERACOES Despacho: DEFERIDO</p>	<p>Interessado: MARIA ELENA FERREIRA DURAO Reg.Cadastral: 451205065801000 Processo: 2014/011667-4 Assunto: ALTERACOES Despacho: DEFERIDO</p> <p>Interessado: MARIA FERNANDA MACHADO PIMENTEL DELL ACQUA ME Reg.Cadastral: 315566 Processo: 2014/008298-3 Assunto: BAIXA Despacho: INFORMADO CANCELAMENTO DE I.M.</p> <p>Interessado: MARIA HELENA GAEN DE OLIVEIRA Reg.Cadastral: 532305062501002 Processo: 2014/002795-4 Assunto: IMPORT.PAGA DE IPTU Despacho: SOLICITA PROVIDENCIAS</p> <p>Interessado: MARIA HELENA GAEN DE OLIVEIRA Reg.Cadastral: 455328005901000 Processo: 2014/001648-6 Assunto: ALTERACAO CADASTRAL Despacho: COMUNICACAO</p> <p>Interessado: MARIA JANETE ROZON DE OLIVEIRA Reg.Cadastral: 453466013901000 Processo: 2014/011466-1 Assunto: RECOLHIMENTO DE ITBI Despacho: SOLICITA PROVIDENCIAS</p> <p>Interessado: MARIA LEILA VIRGLI FERREIRA Reg.Cadastral: 344104021101000 Processo: 2014/011667-4 Assunto: ALTERACOES Despacho: DEFERIDO</p> <p>Interessado: MARIA LUCIA ALVES GODDY Reg.Cadastral: 434310056501000 Processo: 2008/017070-7 Assunto: CONSTRUCAO Despacho: CAD. CONSTRUCAO LEI 8.229/2007</p> <p>Interessado: MARIA LUCIA MONTEIRO GROHMANN Reg.Cadastral: 43424424101000 Processo: 2013/035359-2 Assunto: ISENCAO DE IPTU (IN CRA) Despacho: DEFERIDO EXPLORACAO AGRICOLA</p> <p>Interessado: MARIA LUCIA NEIVA DE LIMA Reg.Cadastral: 666433118600000 Processo: 2013/036662-8 Assunto: ISENCAO DE IPTU (IN CRA) Despacho: DEFERIDO EXPLORACAO AGRICOLA</p> <p>Interessado: MARIA NILDA DA SILVA Reg.Cadastral: 746189024901000 Processo: 2013/013456-2 Assunto: SOLICITACAO Despacho: DEFERIDO</p> <p>Interessado: MARIA OISHI Reg.Cadastral: 675172022601000 Processo: 2014/011667-4 Assunto: ALTERACOES Despacho: GENERICO</p> <p>Interessado: MARIA OISHI Reg.Cadastral: 675137100201000 Processo: 2014/011667-4 Assunto: ALTERACOES Despacho: GENERICO</p> <p>Interessado: MARIA RITA DA ROSA VIEIRA Reg.Cadastral: 543394007901003 Processo: 2014/011668-2 Assunto: ALTERACOES Despacho: DEFERIDO</p> <p>Interessado: MARIANGELA ROSSI Reg.Cadastral: 642374009601000 Processo: 2012/029899-7 Assunto: CORRECAO DE ALIQUOTA/ REVISAO Despacho: CADASTRAMENTO DE CONSTRUCAO</p> <p>Interessado: MARIEL CRISTINA MORENO PATTO Reg.Cadastral: 314427055101000 Processo: 2014/011667-4 Assunto: ALTERACOES Despacho: GENERICO</p> <p>Interessado: MARILI DE ALMEIDA LOPES PACHECO Reg.Cadastral: 364420007801000 Processo: 2013/027597-7 Assunto: RECOLHIMENTO DE ITBI Despacho: COMUNICACAO</p> <p>Interessado: MARIO LUIZ DA SILVA Reg.Cadastral: 483251075900000 Processo: 2014/008978-0 Assunto: CORRECAO DE ALIQUOTA/ REVISAO Despacho: DEFERIDO</p> <p>Interessado: MARISA DE SOUZA COBIS Reg.Cadastral: 313038 Processo: 2014/010086-8 Assunto: CORRECAO DE LANCAMENTO Despacho: COMUNICACAO</p> <p>Interessado: MARISTELA MONTEIRO PEREIRA Reg.Cadastral: 771221037001000 Processo: 2013/010822-8 Assunto: SOLICITACAO Despacho: DEFERIDO</p> <p>Interessado: MARIZA PEREIRA DA SILVA Reg.Cadastral: 344484075500000 Processo: 2004/003842-4 Assunto: LEGALIZACAO/AREAS PUBLICA(M.PR.2220)</p>	<p>Despacho: CADASTRAMENTO DE CONSTRUCAO</p> <p>Interessado: MARLETE MAGALHAES LIMA Reg.Cadastral: 455368019902011 Processo: 2014/015008-7 Assunto: RECOLHIMENTO DE ITBI Despacho: SOLICITA PROVIDENCIAS</p> <p>Interessado: MARLI PERES PAULA SOROCABA Reg.Cadastral: 072422 Processo: 2014/008590-3 Assunto: CORRECAO DE LANCAMENTO Despacho: INDEFERIDO</p> <p>Interessado: MARLY BENEDITA DE ANDRADE Reg.Cadastral: 784384035800000 Processo: 2014/011667-4 Assunto: ALTERACOES Despacho: DEFERIDO</p> <p>Interessado: MARTA MARIA DA SILVA MARQUES Reg.Cadastral: 366220014401000 Processo: 2013/012353-2 Assunto: RECOLHIMENTO DE ITBI Despacho: INDEFERIDO REDUCAO ITBI</p> <p>Interessado: MARTA MARIA DA SILVA MARQUES Reg.Cadastral: 366220014401000 Processo: 2013/012353-2 Assunto: RECOLHIMENTO DE ITBI Despacho: COMUNICACAO</p> <p>Interessado: MASSAHIRO TAGUIVA SATO Reg.Cadastral: 345313032001000 Processo: 2013/000599-4 Assunto: CERTIDAO DE ITBI ZERO Despacho: CERTIDAO ITBI</p> <p>Interessado: MATEUS DIAS DE MORAIS Reg.Cadastral: 343287028901000 Processo: 2013/028418-5 Assunto: RECOLHIMENTO DE ITBI Despacho: COMUNICACAO</p> <p>Interessado: MATHEUS FELIPE FERREIRA - ME Reg.Cadastral: 308371 Processo: 2014/007469-1 Assunto: NOTA FISCAL / CREDENCIAMENTO Despacho: COMUNICACAO</p> <p>Interessado: MATHEUS GUEDES RODRIGUES CAMARGO Reg.Cadastral: 336340054200000 Processo: 2014/012229-2 Assunto: RECOLHIMENTO DE ITBI Despacho: HOMOLOGADO ITBI</p> <p>Interessado: MAURICIO VAZ DA SILVA Reg.Cadastral: 333213026301000 Processo: 2011/015050-5 Assunto: CONSTR/AMPLIACAO E REGULARIZACAO Despacho: CAD. CONSTRUCAO LEI 8.229/2007</p> <p>Interessado: MAURO SANCHES Reg.Cadastral: 364356024500000 Processo: 2014/011667-4 Assunto: ALTERACOES Despacho: DEFERIDO</p> <p>Interessado: MAXX SERVICE PORTARIA E LIMPEZA LTDA EPP Reg.Cadastral: 318476 Processo: 2013/032992-3 Assunto: NOTA FISCAL / CREDENCIAMENTO Despacho: DEFERIDO</p> <p>Interessado: MDA ENGENHARIA CONSTRUCOES E INCORPORACOES LTDA Reg.Cadastral: 641362007101000 Processo: 2011/030004-3 Assunto: CONSTR/AMPLIACAO E REGULARIZACAO Despacho: CADASTRAMENTO DE CONSTRUCAO</p> <p>Interessado: MERCADO WANEL LTDA - ME Reg.Cadastral: 700417 Processo: 2013/020180-9 Assunto: INSCRICAO Despacho: COMUNICACAO</p> <p>Interessado: METALQUIM URBANISMO LTDA Reg.Cadastral: 786469143000000 Processo: 2014/008643-0 Assunto: CANCELAMENTO DE CARNE DE IPTU Despacho: DEFERIDO</p> <p>Interessado: MIGUEL BANHOS CATALUNHA Reg.Cadastral: 633131029700000 Processo: 2013/025770-2 Assunto: ALTERACAO CADASTRAL Despacho: COMUNICACAO</p> <p>Interessado: MIGUEL VIEIRA Reg.Cadastral: 341227039401000 Processo: 2011/015809-4 Assunto: CONSTR/AMPLIACAO E REGULARIZACAO Despacho: CAD. CONSTRUCAO LEI 8.229/2007</p> <p>Interessado: MITRA DIOCESANA DE SOROCABA Reg.Cadastral: 455317039501000 Processo: 2006/014293-2 Assunto: REGULARIZACAO Despacho: COMUNICACAO</p> <p>Interessado: MOACIR DOURADO Reg.Cadastral: 453349031801000 Processo: 2013/023319-0 Assunto: RECOLHIMENTO DE ITBI Despacho: COMUNICACAO</p> <p>Interessado: MORAIS E SILVA REPRESENTACOES LTDA ME Reg.Cadastral: 312349 Processo: 2013/034349-4 Assunto: BAIXA Despacho: COMUNICACAO</p> <p>Interessado: MSX EMPREENDIMENTOS E PARTICIPACOES LTDA. Reg.Cadastral:</p>
--	--	--	--	--	---

10190409000171 Processo: 2013/012356-5 Assunto: RECOLHIMENTO DE ITBI Despacho: COMUNICACAO	Assunto: CONSTRUCAO Despacho: COMUNICACAO	CONSTRUCAO	CONSTRUCAO	Processo: 2014/012550-1 Assunto: ISENÇÃO DE ITBI Despacho: CERTIDAO ITBI	Interessado: ROQUE EDUARDO DA SILVA - ME Reg.Cadastral: 130323 Processo: 2013/016993-1 Assunto: REATIVACAO DA INSCRICAO Despacho: COMUNICACAO
Interessado: M2F1 EMPREENDIMENTOS IMOBILIARIOS LTDA Reg.Cadastral: 332374037201000 Processo: 2014/006404-9 Assunto: SOLICITACAO Despacho: COMUNICACAO	Interessado: OLINDA DE JESUS TAVARES LIRANTOUSK Reg.Cadastral: 32374037201000 Processo: 2014/006404-9 Assunto: SOLICITACAO Despacho: COMUNICACAO	Interessado: PAULO HENRIQUE SOARES Reg.Cadastral: 675477025801001 Processo: 2013/012977-8 Assunto: CONSTRUCAO Despacho: CADASTRAMENTO DE CONSTRUCAO	Interessado: RAYLI DE AGUIAR Reg.Cadastral: 653295012600000 Processo: 2013/018221-5 Assunto: RECOLHIMENTO DE ITBI Despacho: COMUNICACAO	Interessado: ROBSON A. FERREIRA SOROCABA - ME Reg.Cadastral: 106542 Processo: 2014/004929-7 Assunto: BAIXA Despacho: INF. CANCELAMENTO DE I.M. c/ MULTA	Interessado: ROSALIA DE MARINS PEREIRA Reg.Cadastral: 764346001801000 Processo: 2010/000583-4 Assunto: LEGALIZACAO Despacho: CADASTRAMENTO DE CONSTRUCAO
Interessado: NATHALIA DE CAMPOS BARROS SOROCABA - ME Reg.Cadastral: 329122 Processo: 2013/014961-0 Assunto: INSCRICAO Despacho: COMUNICACAO	Interessado: OLIVER LEDIER GARCIA DE OLIVEIRA Reg.Cadastral: 361470086500000 Processo: 2014/001647-8 Assunto: ALTERACAO CADASTRAL Despacho: COMUNICACAO	Interessado: PAULO HENRIQUE SOARES Reg.Cadastral: 675477025801004 Processo: 2013/012977-8 Assunto: CONSTRUCAO Despacho: CADASTRAMENTO DE CONSTRUCAO	Interessado: REGINA CELIA SILVA Reg.Cadastral: 246494003201000 Processo: 2013/010670-1 Assunto: CERTIDAO DE ITBI ZERO Despacho: CERTIDAO ITBI	Interessado: ROBSON ARAUJO MESQUITA Reg.Cadastral: 455317030401000 Processo: 2014/001648-6 Assunto: ALTERACAO CADASTRAL Despacho: COMUNICACAO	Interessado: ROSALINA ARAUJO ROCHA FLORES Reg.Cadastral: 476335032900000 Processo: 2014/000004-3 Assunto: ALTERACAO CADASTRAL Despacho: GENERICO
Interessado: NATUREA SOLUCOES SOCIOAMBIENTAIS LTDA - EPP Reg.Cadastral: 312359 Processo: 2014/004983-4 Assunto: NOTA FISCAL / CREDENCIAMENTO Despacho: COMUNICACAO	Interessado: OSMAR CARVALHO SANTANA Reg.Cadastral: 355183027001000 Processo: 2011/006399-7 Assunto: CONSTR/AMPLIACAO E REGULARIZACAO Despacho: CAD. CONSTRUCAO LEI 8.229/2007	Interessado: PAULO HENRIQUE SOARES Reg.Cadastral: 675477025801003 Processo: 2013/012977-8 Assunto: CONSTRUCAO Despacho: CADASTRAMENTO DE CONSTRUCAO	Interessado: REGINALDO CLAUDINO RODRIGUES Reg.Cadastral: 352220027000000 Processo: 2014/014993-1 Assunto: RECOLHIMENTO DE ITBI Despacho: SOLICITA PROVIDENCIAS	Interessado: RODRIGO ANTONIO PRESTES DA SILVA Reg.Cadastral: 455288015102015 Processo: 2014/006558-2 Assunto: RECOLHIMENTO DE ITBI Despacho: COMUNICACAO	Interessado: ROSANE APARECIDA ESGOTTI Reg.Cadastral: 433231017001000 Processo: 2014/011667-4 Assunto: ALTERACOES Despacho: DEFERIDO
Interessado: NCH BRASIL LTDA Reg.Cadastral: 024678 Processo: 2014/003233-5 Assunto: NOTA FISCAL / CREDENCIAMENTO Despacho: COMUNICACAO	Interessado: OSMAR PAES DE ALMEIDA Reg.Cadastral: 343499039201000 Processo: 1997/007353-2 Assunto: CONSTRUCAO Despacho: CADASTRAMENTO DE CONSTRUCAO	Interessado: PAULO HENRIQUE SOARES Reg.Cadastral: 331446011801000 Processo: 2008/025153-1 Assunto: SUSTACAO/SUSPENCAO DE COBRANCA Despacho: COMUNICACAO	Interessado: RENAN DIAS PEREIRA Reg.Cadastral: 335282066800000 Processo: 2013/029869-8 Assunto: RECOLHIMENTO DE ITBI Despacho: COMUNICACAO	Interessado: RODRIGO APARECIDO MARTINS ARANHA Reg.Cadastral: 563329036800000 Processo: 2014/011667-4 Assunto: ALTERACOES Despacho: DEFERIDO	Interessado: ROSELI APARECIDA CAMPOLIM CRISTINO 05152270803 ME Reg.Cadastral: 319354 Processo: 2014/009085-3 Assunto: BAIXA Despacho: INFORMADO CANCELAMENTO DE I.M.
Interessado: NEIDE FERREIRA Reg.Cadastral: 366194017600000 Processo: 2014/011667-4 Assunto: ALTERACOES Despacho: GENERICO	Interessado: OTAVIO SIQUEIRA Reg.Cadastral: 442402022501000 Processo: 2006/020850-1 Assunto: SOLICITACAO Despacho: COMUNICACAO	Interessado: PAULO ROBERTO SANTOS Reg.Cadastral: 331446011801000 Processo: 2008/025153-1 Assunto: SUSTACAO/SUSPENCAO DE COBRANCA Despacho: COMUNICACAO	Interessado: RENATA APARECIDA DA CRUZ Reg.Cadastral: 455235024505015 Processo: 2014/011667-4 Assunto: ALTERACOES Despacho: DEFERIDO	Interessado: RODRIGO APARECIDO MORENO Reg.Cadastral: 643347003901000 Processo: 2010/027715-1 Assunto: CONSTR/AMPLIACAO E REGULARIZACAO Despacho: CADASTRAMENTO DE CONSTRUCAO	Interessado: ROSSANDRO MENDES GUERRA Reg.Cadastral: 331134010201000 Processo: 2005/021060-8 Assunto: LEGALIZACAO Despacho: CADASTRAMENTO DE CONSTRUCAO
Interessado: NELCI DE SOUZA SANTOS Reg.Cadastral: 785272007001000 Processo: 2010/009293-1 Assunto: CONSTRUCAO Despacho: CADASTRAMENTO DE CONSTRUCAO	Interessado: OTAVIO SIQUEIRA Reg.Cadastral: 442402022501000 Processo: 2006/020850-1 Assunto: SOLICITACAO Despacho: DEFERIDO	Interessado: PAULO SERGIO BERTI Reg.Cadastral: 312311 Processo: 2014/009846-8 Assunto: CANCELAMENTO DE INSCRICAO Despacho: INFORMADO CANCELAMENTO DE I.M.	Interessado: RENATA OCANHE BULHA Reg.Cadastral: 345338015901000 Processo: 2014/012536-0 Assunto: ISENÇÃO DE ITBI Despacho: CERTIDAO ITBI	Interessado: RODRIGO BOY MACHADO Reg.Cadastral: 555126009800000 Processo: 2014/013094-9 Assunto: RECOLHIMENTO DE ITBI Despacho: HOMOLOGADO ITBI	Interessado: ROZTAN EMPREENDIMENTOS IMOBILIARIOS LTDA Reg.Cadastral: 444415015301000 Processo: 2014/009079-6 Assunto: LEGALIZACAO Despacho: CADASTRAMENTO DE CONSTRUCAO
Interessado: NELSON DOS SANTOS GON Reg.Cadastral: 434237027502037 Processo: 2014/011667-4 Assunto: ALTERACOES Despacho: DEFERIDO	Interessado: PADARIA J.D. LTDA - ME Reg.Cadastral: 700436 Processo: 2013/020095-9 Assunto: INSCRICAO Despacho: NOTIFICACAO	Interessado: PEDRO AFONSO ACQUAVIVA CARRANO Reg.Cadastral: 641136004700000 Processo: 2014/011667-4 Assunto: ALTERACOES Despacho: GENERICO	Interessado: RENATO APARECIDO BORGES Reg.Cadastral: 361405066701000 Processo: 2014/014992-3 Assunto: RECOLHIMENTO DE ITBI Despacho: SOLICITA PROVIDENCIAS	Interessado: RODRIGO DOS SANTOS TOBIAS Reg.Cadastral: 331183025601000 Processo: 2011/012876-6 Assunto: CONSTR/AMPLIACAO E REGULARIZACAO Despacho: CADASTRAMENTO DE CONSTRUCAO	Interessado: RSV PARTICIPACOES LTDA. Reg.Cadastral: 653334009900000 Processo: 2014/001646-0 Assunto: ALTERACAO CADASTRAL Despacho: COMUNICACAO
Interessado: NELSON GERRENT JUNIOR Reg.Cadastral: 464145003400000 Processo: 2014/011667-4 Assunto: ALTERACOES Despacho: DEFERIDO	Interessado: PADARIA J.D. LTDA - ME Reg.Cadastral: 700436 Processo: 2013/020095-9 Assunto: INSCRICAO Despacho: COMUNICACAO	Interessado: PEDRO AFONSO ACQUAVIVA CARRANO Reg.Cadastral: 641157025900000 Processo: 2014/011667-4 Assunto: ALTERACOES Despacho: GENERICO	Interessado: RENATO AUGUSTO BELOTTI Reg.Cadastral: 645227029901000 Processo: 2012/030493-6 Assunto: CONSTR/AMPLIACAO E REGULARIZACAO Despacho: CADASTRAMENTO DE CONSTRUCAO	Interessado: RODRIGO PEDROSO RODRIGUES Reg.Cadastral: 453250053905009 Processo: 2014/011667-4 Assunto: ALTERACOES Despacho: DEFERIDO	Interessado: RUBENS DOS SANTOS FILHO Reg.Cadastral: 345118018501000 Assunto: ALTERACOES Despacho: CERTIDAO DE ITBI ZERO
Interessado: NELSON GERRENT JUNIOR Reg.Cadastral: 463433007500000 Processo: 2014/011667-4 Assunto: ALTERACOES Despacho: DEFERIDO	Interessado: PALLOMA MOLINA Reg.Cadastral: 421415023001000 Processo: 2011/015788-0 Assunto: CONSTR/AMPLIACAO E REGULARIZACAO Despacho: CAD. CONSTRUCAO LEI 8.229/2007	Interessado: PEDRO AFONSO ACQUAVIVA CARRANO Reg.Cadastral: 641136029400000 Processo: 2014/011667-4 Assunto: ALTERACOES Despacho: GENERICO	Interessado: RENATO GALHARDO RUFINO Reg.Cadastral: 343159018501000 Processo: 2011/015916-7 Assunto: CONSTR/AMPLIACAO E REGULARIZACAO Despacho: CADASTRAMENTO DE CONSTRUCAO	Interessado: RODRIGO ROSSETTI Reg.Cadastral: 462247039401000 Processo: 2014/001954-8 Assunto: LEGALIZACAO Despacho: CADASTRAMENTO DE CONSTRUCAO	Interessado: RUTH PERSON GONCALVES Reg.Cadastral: 331118016101000 Processo: 2013/008050-0 Assunto: CERTIDAO DE ITBI ZERO Despacho: CERTIDAO ITBI
Interessado: NELSON JOAO ESTAUNISIA FILHO Reg.Cadastral: 344115044101000 Processo: 2014/011414-1 Assunto: RECOLHIMENTO DE ITBI Despacho: SOLICITA PROVIDENCIAS	Interessado: PATRICIA ALVES PIRES LIMA (ESPOSA) Reg.Cadastral: 452361021701000 Processo: 2014/000004-3 Assunto: ALTERACAO CADASTRAL Despacho: GENERICO	Interessado: PEDRO AUGUSTO FANTON Reg.Cadastral: 434410006201000 Processo: 1998/004768-2 Assunto: CONSTRUCAO Despacho: CADASTRAMENTO DE CONSTRUCAO	Interessado: RENATO GALHARDO RUFINO Reg.Cadastral: 343159018501000 Processo: 2011/015916-7 Assunto: CONSTR/AMPLIACAO E REGULARIZACAO Despacho: CADASTRAMENTO DE CONSTRUCAO	Interessado: RODRIGUES E MACHADO ESTACIONAMENTO LTDA - ME Reg.Cadastral: 307536 Processo: 2014/007843-7 Assunto: REVISAO/CORRECAO DE LANÇAMENTO Despacho: DEFERIDO	Interessado: SABRINA DO AMARAL DOS SANTOS Reg.Cadastral: 766409032000000 Processo: 2013/011667-4 Assunto: ALTERACOES Despacho: DEFERIDO
Interessado: NILSON CONCEICAO DA CUNHA Reg.Cadastral: 784384015800000 Processo: 2014/011667-4 Assunto: ALTERACOES Despacho: DEFERIDO	Interessado: PATRICIA DA SILVA PRADO QUIRINO Reg.Cadastral: 344467026100000 Processo: 2014/007959-1 Assunto: CORRECAO CADASTRO IMOBILIARIO Despacho: DEFERIDO	Interessado: PERCIDA NUNES DE OLIVEIRA ARRUDA Reg.Cadastral: 342470028701000 Processo: 2009/002604-8 Assunto: CONSTRUCAO COMERCIAL Despacho: CADASTRAMENTO DE CONSTRUCAO	Interessado: RENATO GALHARDO RUFINO Reg.Cadastral: 343159018501000 Processo: 2011/015916-7 Assunto: CONSTR/AMPLIACAO E REGULARIZACAO Despacho: CADASTRAMENTO DE CONSTRUCAO	Interessado: RODRIGUES E MACHADO REPRESENTACOES SOROCABA LTDA Reg.Cadastral: 321529 Processo: 2014/004923-0 Assunto: BAIXA Despacho: INFORMADO CANCELAMENTO DE I.M.	Interessado: SANDER ROGERIO MACHADO Reg.Cadastral: 341214017901000 Processo: 2011/016715-2 Assunto: CONSTR/AMPLIACAO E REGULARIZACAO Despacho: CAD. CONSTRUCAO LEI 8.229/2007
Interessado: NILSON DO ESPIRITO SANTO Reg.Cadastral: 451197067900000 Processo: 2012/007023-0 Assunto: DESMEMBRAMENTO Despacho: DEFERIDO	Interessado: PATRICIA REGINA FRANCISCO DA SILVA Reg.Cadastral: 343159041401000 Processo: 2011/013801-3 Assunto: CONSTR/AMPLIACAO E REGULARIZACAO Despacho: CAD. CONSTRUCAO LEI 8.229/2007	Interessado: PEREIRA&APOIS;S LTDA - ME Reg.Cadastral: 313868 Processo: 2014/007892-4 Assunto: BAIXA Despacho: INFORMADO CANCELAMENTO DE I.M.	Interessado: RESTAURANTE E MARMITEX RANGO DA VO LTDA ME Reg.Cadastral: 700462 Processo: 2013/020065-2 Assunto: INSCRICAO Despacho: COMUNICACAO	Interessado: ROGERIO FERNANDES RUY / MARIA APARECIDA DA ROCHA RUY Reg.Cadastral: 532362034000000 Processo: 2012/018887-5 Assunto: REGULARIZACAO FUNDIARIA Despacho: CADASTRAMENTO DE CONSTRUCAO	Interessado: SANDRA AKEMI INOUE Reg.Cadastral: 475361038100000 Processo: 2014/011667-4 Assunto: ALTERACOES Despacho: DEFERIDO
Interessado: NILSON DO ESPIRITO SANTO Reg.Cadastral: 451197068700000 Processo: 2012/007023-0 Assunto: DESMEMBRAMENTO Despacho: DEFERIDO	Interessado: PATRICIA SARUBO Reg.Cadastral: 361467040801000 Processo: 2014/011667-4 Assunto: ALTERACOES Despacho: DEFERIDO	Interessado: POWER DIESEL GERADORES LTDA ME Reg.Cadastral: 307013 Processo: 2014/004648-3 Assunto: NOTA FISCAL / CREDENCIAMENTO Despacho: DEFERIDO	Interessado: RICARDO AUGUSTO TEJON Reg.Cadastral: 431411022900000 Processo: 2014/011458-8 Assunto: RECOLHIMENTO DE ITBI Despacho: SOLICITA PROVIDENCIAS	Interessado: RODRIGO ROSSETTI Reg.Cadastral: 462247039401000 Processo: 2014/001954-8 Assunto: LEGALIZACAO Despacho: CADASTRAMENTO DE CONSTRUCAO	Interessado: SANDRA REGINA SGARBI COCENZA Reg.Cadastral: 226165002700000 Processo: 2014/011667-4 Assunto: ALTERACOES Despacho: DEFERIDO
Interessado: NILTON CESAR GANANCIN Reg.Cadastral: 531110008705004 Processo: 2014/011667-4 Assunto: ALTERACOES Despacho: DEFERIDO	Interessado: PAULO BRAGA DE SOUZA Reg.Cadastral: 355419015801001 Processo: 2013/029303-8 Assunto: RECOLHIMENTO DE ITBI Despacho: COMUNICACAO	Interessado: PRISCILA RAMOS TOSATO Reg.Cadastral: 653460319509006 Processo: 2014/013614-4 Assunto: SOLICITACAO Despacho: INDEFERIDO	Interessado: RICARDO BATISTA DOS SANTOS Reg.Cadastral: 773137002001000 Processo: 2011/034941-2 Assunto: REFORMA / AMPLIACAO Despacho: CAD. CONSTRUCAO LEI 8.229/2007	Interessado: ROMUALDO FRANCISCO - EPP PINTO Reg.Cadastral: 700408 Processo: 2013/020184-1 Assunto: INSCRICAO Despacho: COMUNICACAO	Interessado: SANDRA REGINA SGARBI COCENZA Reg.Cadastral: 226165002700000 Processo: 2014/011667-4 Assunto: ALTERACOES Despacho: DEFERIDO
Interessado: NOVA TAMBORE SERVICOS DE ENGENHARIA LTDA Reg.Cadastral: 317881 Processo: 2014/009091-1 Assunto: TAXA DE PUBLICIDADE/ REVISAO Despacho: DEFERIDO	Interessado: PAULO CESAR FERREIRA Reg.Cadastral: 432317007001000 Processo: 2006/006220-5 Assunto: LOCAÇÃO DE IMÓVEL Despacho: COMUNICACAO	Interessado: RAFAEL DE JESUS BERTOLATO Reg.Cadastral: 455335021401000 Processo: 2014/013081-6 Assunto: RECOLHIMENTO DE ITBI Despacho: HOMOLOGADO ITBI	Interessado: RICARDO VIEIRA HIAS Reg.Cadastral: 355237043701018 Processo: 2014/011418-2 Assunto: RECOLHIMENTO DE ITBI Despacho: SOLICITA PROVIDENCIAS	Interessado: RONALDO ABDALA DE OLIVEIRA Reg.Cadastral: 361264090000000 Processo: 2014/011185-7 Assunto: SOLICITACAO Despacho: DEFERIDO	Interessado: SANDRO JOSE COELHO LOBO Reg.Cadastral: 364357021010000 Processo: 2013/000687-7 Assunto: CONSTR/AMPLIACAO E REGULARIZACAO Despacho: CADASTRAMENTO DE CONSTRUCAO
Interessado: OCEANO AZUL RECREACAO INFANTIL LTDA - ME Reg.Cadastral: 315390 Processo: 2014/006830-5 Assunto: BAIXA Despacho: INF. CANCELAMENTO DE I.M. c/ MULTA	Interessado: PAULO HENRIQUE ALVES Reg.Cadastral: 463253012901000 Processo: 2014/011668-2 Assunto: ALTERACOES Despacho: DEFERIDO	Interessado: RAFAEL FRANCISCO ZULLI Reg.Cadastral: 335282066800000 Processo: 2013/027465-7 Assunto: RECOLHIMENTO DE ITBI Despacho: COMUNICACAO	Interessado: RISCALLA DIB MODAS LTDA - ME Reg.Cadastral: 327664 Processo: 2013/014890-1 Assunto: INSCRICAO Despacho: COMUNICACAO	Interessado: RONALDO ABDALA DE OLIVEIRA Reg.Cadastral: 361264089400000 Processo: 2014/011185-7 Assunto: SOLICITACAO Despacho: DEFERIDO	Interessado: SANDRO LUIZ SIQUEIRA PINHEIRO Reg.Cadastral: 422169061600000 Processo: 2014/011404-2 Assunto: RECOLHIMENTO DE ITBI Despacho: COMUNICACAO
Interessado: ODAIR MIGLIORINI Reg.Cadastral: 784344005400000 Processo: 2014/005812-4 Assunto: RECOLHIMENTO DE ITBI Despacho: COMUNICACAO	Interessado: PAULO HENRIQUE DA COSTA SOUSA Reg.Cadastral: 674207007300000 Processo: 2014/011667-4 Assunto: ALTERACOES Despacho: DEFERIDO	Interessado: RAIMUNDO FERREIRA DA SILVA Reg.Cadastral: 555176005101000 Processo: 1990/004177-0 Assunto: CONSTRUCAO Despacho: CADASTRAMENTO DE CONSTRUCAO	Interessado: RM COLARES E FOCINHEIRAS LTDA ME Reg.Cadastral: 700377 Processo: 2013/020174-2 Assunto: INSCRICAO Despacho: COMUNICACAO	Interessado: RONALDO FERMINO DOS SANTOS Reg.Cadastral: 345205074201000 Processo: 2013/036525-7 Assunto: LEGALIZACAO Despacho: CADASTRAMENTO DE CONSTRUCAO	Interessado: SANTA MARIA AGROPECUARIA SOROCABA LTDA Reg.Cadastral: 422169080300000 Processo: 2014/011404-2 Assunto: RECOLHIMENTO DE ITBI Despacho: COMUNICACAO
Interessado: OLAVO FELIX CINTRA FILHO Reg.Cadastral: 365158000100000 Processo: 2010/014521-8 Assunto: APROVACAO DE PROJETO Despacho: DEFERIDO	Interessado: PAULO HENRIQUE SOARES Reg.Cadastral: 675477025801002 Processo: 2013/012977-8 Assunto: CONSTRUCAO Despacho: CADASTRAMENTO DE CONSTRUCAO	Interessado: RAUL DE PAIVA GILBERTI Reg.Cadastral: 361170092401000 Processo: 2012/024253-2 Assunto: LEGALIZACAO Despacho: CADASTRAMENTO DE CONSTRUCAO	Interessado: ROBERTA BRIZOLA DE MORAIS Reg.Cadastral: 345330030201000 Processo: 2013/001088-7 Assunto: CERTIDAO DE ITBI ZERO Despacho: CERTIDAO ITBI	Interessado: RONALDO MENEGUEL DE JESUS Reg.Cadastral: 432476039101000 Processo: 2010/031637-1 Assunto: CONSTRUCAO COMERCIAL Despacho: CADASTRAMENTO DE CONSTRUCAO	Interessado: SANTA MARIA AGROPECUARIA SOROCABA LTDA Reg.Cadastral: 422169061600000 Processo: 2014/011404-2 Assunto: RECOLHIMENTO DE ITBI Despacho: COMUNICACAO
Interessado: OLAVO FELIX CINTRA FILHO Reg.Cadastral: 365158000100000 Processo: 2010/007874-2 Assunto: CANCELAMENTO DE CARNE DE IPTU Despacho: DEFERIDO	Interessado: PAULO HENRIQUE SOARES Reg.Cadastral: 675477025801005 Processo: 2013/012977-8 Assunto: CONSTRUCAO Despacho: CADASTRAMENTO DE CONSTRUCAO	Interessado: RAUL DE PAIVA GILBERTI Reg.Cadastral: 361170092401000 Processo: 2012/024253-2 Assunto: LEGALIZACAO Despacho: CADASTRAMENTO DE CONSTRUCAO	Interessado: ROBERTO SILVATTI ABDALLA Reg.Cadastral: 246468010001000 Processo: 2013/019691-8 Assunto: CERTIDAO DE ITBI ZERO Despacho: CERTIDAO ITBI	Interessado: ROQUE DOMINGUES DOS SANTOS Reg.Cadastral: 344210003501000 Processo: 2013/029329-3 Assunto: RECOLHIMENTO DE ITBI Despacho: COMUNICACAO	Interessado: SANTA MARIA AGROPECUARIA SOROCABA LTDA Reg.Cadastral: 422169061600000 Processo: 2014/011404-2 Assunto: RECOLHIMENTO DE ITBI Despacho: COMUNICACAO
Interessado: OLIVERACEA EMPREENDIMENTOS Reg.Cadastral: 800109 Processo: 2011/008899-4					

<p>422169075400000 Processo: 2014/011404-2 Assunto: RECOLHIMENTO DE ITBI Despacho: COMUNICACAO</p> <p>Interessado: SANTA PAULINA MATERIAIS PARA CONSTRUCAO LTDA ME Reg.Cadastral: 700383 Processo: 2013/020125-4 Assunto: INSCRICAO Despacho: COMUNICACAO</p> <p>Interessado: SCHIFFER MANUTENCAO, RECUPERACAO E COM. DE PECAS E EQUIP. DE AERONAVES LTDA Reg.Cadastral: 012669 Processo: 2014/008205-8 Assunto: REATIVACAO DA INSCRICAO Despacho: COMUNICACAO</p> <p>Interessado: SEBASTIAO CANDIDO DO CARMO Reg.Cadastral: 442177086701000 Processo: 2013/011315-2 Assunto: LEGALIZACAO Despacho: CADASTRAMENTO DE CONSTRUCAO</p> <p>Interessado: SEBASTIAO MANOEL DA SILVA E OUTRA Reg.Cadastral: 462290018801000 Processo: 2014/009763-5 Assunto: LEGALIZACAO Despacho: CADASTRAMENTO DE CONSTRUCAO</p> <p>Interessado: SELMA APARECIDA BUENO BARACCA Reg.Cadastral: 272252028800000 Processo: 2014/011668-2 Assunto: ALTERACOES Despacho: DEFERIDO</p> <p>Interessado: SERGIO AUGUSTO SORANZ Reg.Cadastral: 454225026401000 Processo: 2013/033257-0 Assunto: RECOLHIMENTO DE ITBI Despacho: COMUNICACAO</p> <p>Interessado: SERGIO DE OLIVEIRA TERADA Reg.Cadastral: 455317025601000 Processo: 2014/001648-6 Assunto: ALTERACAO CADASTRAL Despacho: COMUNICACAO</p> <p>Interessado: SERGIO DUTRA MOREIRA Reg.Cadastral: 463118002801000 Processo: 2011/031734-4 Assunto: CONSTR/AMPLIACAO E REGULARIZACAO Despacho: CADASTRAMENTO DE CONSTRUCAO</p> <p>Interessado: SERGIO GARCIA Reg.Cadastral: 365389015500000 Processo: 2014/011667-4 Assunto: ALTERACOES Despacho: DEFERIDO</p> <p>Interessado: SERGIO JOAO SEVILHA Reg.Cadastral: 63852420806 Processo: 2012/011435-0 Assunto: ACAO DE USUCAPIO Despacho: SOLICITA PROVIDENCIAS</p> <p>Interessado: SERGIO LEONARDO FRANCA Reg.Cadastral: 475183013901000 Processo: 2013/033543-3 Assunto: LEGALIZACAO Despacho: CADASTRAMENTO DE CONSTRUCAO</p> <p>Interessado: SERGIO LUIZ CUSTODIO Reg.Cadastral: 332159019501000 Processo: 2005/023761-9 Assunto: LEGALIZACAO Despacho: CAD. CONSTRUCAO LEI 8.229/2007</p> <p>Interessado: SIDNEI FERNANDES DE MORAES Reg.Cadastral: 533245043501000 Processo: 2000/003591-5 Assunto: CONSTRUCAO Despacho: CADASTRAMENTO DE CONSTRUCAO</p> <p>Interessado: SIDNEY FRANCISCO Reg.Cadastral: 345332000701000 Processo: 2013/003904-3 Assunto: CERTIDAO DE ITBI ZERO Despacho: CERTIDAO ITBI</p> <p>Interessado: SILVANA MASSARI DA SILVA SEGATTO Reg.Cadastral: 246494026901000 Processo: 2013/009644-9 Assunto: CERTIDAO DE ITBI ZERO Despacho: CERTIDAO ITBI</p> <p>Interessado: SILVANA MAYUMI INOUE Reg.Cadastral: 475342017300000 Processo: 2014/011667-4 Assunto: ALTERACOES Despacho: DEFERIDO</p> <p>Interessado: SIMONE APARECIDA BATISTA DA SILVA Reg.Cadastral: 555113000104035 Processo: 2014/011667-4 Assunto: ALTERACOES Despacho: DEFERIDO</p> <p>Interessado: SIMONE APARECIDA DE CAMARGO (CPF: 122.872.658-21) Reg.Cadastral: 345136016001000 Processo: 2013/034162-1 Assunto: ISENCAO DE ITBI Despacho: CERTIDAO ITBI</p> <p>Interessado: SINTESE EMPREENDIMENTOS IMOBILIARIOS LTDA Reg.Cadastral: 310866 Processo: 2010/020454-4 Assunto: CONSTRUCAO COMERCIAL Despacho: COMUNICACAO</p> <p>Interessado: SIQUEIRA EMPREITEIRA DE CONSTRUCAO CIVIL SOROCABA LTDA. -ME Reg.Cadastral: 305739 Processo: 2014/002789-7 Assunto: REATIVACAO DA INSCRICAO Despacho: COMUNICACAO</p> <p>Interessado: SOCIEDADE BENEFICENTE E RECREATIVA VASCO DA GAMA. Reg.Cadastral: 645105033501000 Processo: 2013/036109-0</p>	<p>Assunto: ISENCAO DE IMPOSTOS Despacho: INDEFERIDO</p> <p>Interessado: SOLANGE ALVES DA COSTA Reg.Cadastral: 246489014301000 Processo: 2013/021208-7 Assunto: CERTIDAO DE ITBI ZERO Despacho: CERTIDAO ITBI</p> <p>Interessado: SONIA REGINA RODRIGUES Reg.Cadastral: 332180027400000 Processo: 2014/011667-4 Assunto: ALTERACOES Despacho: DEFERIDO</p> <p>Interessado: SOROCABA BRINDES LTDA ME Reg.Cadastral: 323705 Processo: 2014/005846-6 Assunto: BAIXA Despacho: INFORMADO CANCELAMENTO DE I.M.</p> <p>Interessado: SOUZA &amp; SHIGEMATSU LTDA - ME Reg.Cadastral: 108295 Processo: 2014/003557-7 Assunto: BAIXA Despacho: COMUNICACAO</p> <p>Interessado: STAR BENEFICIOS EMPRESARIAIS LTDA ME Reg.Cadastral: 130667 Processo: 2013/032990-7 Assunto: NOTA FISCAL / CREDENCIAMENTO Despacho: DEFERIDO</p> <p>Interessado: SUELEN PEREIRA DE GODOY Reg.Cadastral: 431411022900000 Processo: 2014/011463-8 Assunto: RECOLHIMENTO DE ITBI Despacho: SOLICITA PROVIDENCIAS</p> <p>Interessado: SUELI FERNANDES DE LARA Reg.Cadastral: 345116027901000 Processo: 2013/027931-8 Assunto: CERTIDAO DE ITBI ZERO Despacho: CERTIDAO ITBI</p> <p>Interessado: SUPERLIMP COMERCIO DE PRODUTOS AUTOMOTIVOS LTDA ME Reg.Cadastral: 700431 Processo: 2013/020088-4 Assunto: INSCRICAO Despacho: COMUNICACAO</p> <p>Interessado: SUZELAIN APARECIDA MENDES Reg.Cadastral: 544491019901000 Processo: 2010/018560-2 Assunto: CONSTR/AMPLIACAO E REGULARIZACAO Despacho: CAD. CONSTRUCAO LEI 8.229/2007</p> <p>Interessado: SYDE SERVICES - SERVICOS ADMINISTRATIVOS LTDA - EPP Reg.Cadastral: 138119 Processo: 2013/032992-3 Assunto: NOTA FISCAL / CREDENCIAMENTO Despacho: DEFERIDO</p> <p>Interessado: TARIC CORREIA COSTA Reg.Cadastral: 433217074000000 Processo: 2013/031620-1 Assunto: RECOLHIMENTO DE ITBI Despacho: COMUNICACAO</p> <p>Interessado: TATIANA PLENS OLIVEIRA Reg.Cadastral: 06447366900 - ME Reg.Cadastral: 322898 Processo: 2013/032993-1 Assunto: NOTA FISCAL / CREDENCIAMENTO Despacho: DEFERIDO</p> <p>Interessado: TEOFILO RODRIGUES Reg.Cadastral: 354157040301000 Processo: 2010/022813-9 Assunto: LEGALIZACAO Despacho: CADASTRAMENTO DE CONSTRUCAO</p> <p>Interessado: TERESA RIO BRANCO Reg.Cadastral: 345134006601000 Processo: 2013/026276-9 Assunto: CERTIDAO DE ITBI ZERO Despacho: CERTIDAO ITBI</p> <p>Interessado: TEREZA CARDOSO PEDROSO Reg.Cadastral: 476493018900000 Processo: 2014/008569-7 Assunto: CORRECAO DE ALIQUOTA/ REVISAO Despacho: DEFERIDO</p> <p>Interessado: TEREZINHA DE JESUS MORAES Reg.Cadastral: 465352012401000 Processo: 2014/007729-8 Assunto: PEDIDO DE CERTIDAO Despacho: CADASTRAMENTO DE CONSTRUCAO</p> <p>Interessado: THIAGO ELI SILVA RIBEIRO Reg.Cadastral: 464183005401000 Processo: 2014/011924-9 Assunto: RECOLHIMENTO DE ITBI Despacho: HOMOLOGADO ITBI</p> <p>Interessado: THIAGO MORAIS LOPES Reg.Cadastral: 27258063803 ME Reg.Cadastral: 316400 Processo: 2013/022773-9 Assunto: BAIXA Despacho: INFORMADO CANCELAMENTO DE I.M.</p> <p>Interessado: THS COMPONENTES ELETRICOS LTDA-EPP Reg.Cadastral: 332935 Processo: 2014/001649-4 Assunto: NOTA FISCAL / CREDENCIAMENTO Despacho: COMUNICACAO</p> <p>Interessado: TIAGO FELIPE MORON Reg.Cadastral: 355396011901000 Processo: 2011/008777-2 Assunto: CONSTR/AMPLIACAO E REGULARIZACAO Despacho: CAD. CONSTRUCAO LEI 8.229/2007</p> <p>Interessado: TRADICAO TRANSPORTES LTDA - ME Reg.Cadastral: 143851 Processo: 2014/011790-4 Assunto: BAIXA Despacho: INFORMADO CANCELAMENTO DE I.M.</p>	<p>Interessado: TRANSPALLETS SILVA LTDA ME Reg.Cadastral: 332097 Processo: 2013/020099-1 Assunto: INSCRICAO Despacho: COMUNICACAO</p> <p>Interessado: TRETTEL PATRIMONIO E INVESTIMENTOS LTDA Reg.Cadastral: 421410007000000 Processo: 2014/011667-4 Assunto: ALTERACOES Despacho: DEFERIDO</p> <p>Interessado: TRUCK CENTER SOROCABA LTDA Reg.Cadastral: 106642 Processo: 2013/032990-7 Assunto: NOTA FISCAL / CREDENCIAMENTO Despacho: DEFERIDO</p> <p>Interessado: TRUCK CENTER SOROCABA LTDA Reg.Cadastral: 106642 Processo: 2014/002856-8 Assunto: SOLICITACAO Despacho: DEFERIDO</p> <p>Interessado: TUFIK CHARABE Reg.Cadastral: 421180019701000 Processo: 2011/013960-7 Assunto: CONSTR/AMPLIACAO E REGULARIZACAO Despacho: CADASTRAMENTO DE CONSTRUCAO</p> <p>Interessado: TULIO ALEXANDRE VIEIRA DOMINGUES ME Reg.Cadastral: 324846 Processo: 2013/034351-0 Assunto: BAIXA Despacho: INFORMADO CANCELAMENTO DE I.M.</p> <p>Interessado: UBIRAJARA COSTA JUNIOR Reg.Cadastral: 656361013101000 Processo: 2012/020375-7 Assunto: CONSTR/AMPLIACAO E REGULARIZACAO Despacho: CADASTRAMENTO DE CONSTRUCAO</p> <p>Interessado: USUIQUICK - SOROCABA USINAGEM LTDA. EPP Reg.Cadastral: 327996 Processo: 2013/014883-6 Assunto: INSCRICAO Despacho: COMUNICACAO</p> <p>Interessado: UZIAS DE OLIVEIRA Reg.Cadastral: 423206078101070 Processo: 2014/013110-3 Assunto: APROVE FÁCIL Despacho: CADASTRAMENTO DE CONSTRUCAO</p> <p>Interessado: VALDEMAR BORGES Reg.Cadastral: 443438007301000 Processo: 2014/014991-5 Assunto: RECOLHIMENTO DE ITBI Despacho: SOLICITA PROVIDENCIAS</p> <p>Interessado: VALDEMAR BORGES Reg.Cadastral: 05628611816 Processo: 2013/031555-9 Assunto: SOLICITACAO Despacho: SOLICITA PROVIDENCIAS</p> <p>Interessado: VALDIR DELGADO Reg.Cadastral: 466246043201000 Processo: 2013/035090-3 Assunto: APROVE FÁCIL Despacho: CADASTRAMENTO DE CONSTRUCAO</p> <p>Interessado: VALERIA DE FATIMA CUBAS Reg.Cadastral: 352140002101000 Processo: 2014/012519-6 Assunto: RECOLHIMENTO DE ITBI Despacho: SOLICITA PROVIDENCIAS</p> <p>Interessado: VALQUIRIA REJANE ANGELIM SILVA SOUZA - ME Reg.Cadastral: 322098 Processo: 2014/006803-2 Assunto: BAIXA Despacho: INFORMADO CANCELAMENTO DE I.M.</p> <p>Interessado: VALTER DE SOUZA LOLATTO Reg.Cadastral: 451437011701000 Processo: 2013/031031-1 Assunto: PEDIDO DE CERTIDAO Despacho: COMUNICACAO</p> <p>Interessado: VAN DORT EMPREEND. IMOBIL. LTDA Reg.Cadastral: 555128031101000 Processo: 2011/009855-5 Assunto: CONSTR/AMPLIACAO E REGULARIZACAO Despacho: CAD. CONSTRUCAO LEI 8.229/2007</p> <p>Interessado: VAN DORT EMPREEND. IMOBIL. LTDA Reg.Cadastral: 555128031101000 Processo: 2011/009855-5 Assunto: CONSTR/AMPLIACAO E REGULARIZACAO Despacho: CADASTRAMENTO DE CONSTRUCAO</p> <p>Interessado: VANDA RIBEIRO PORCINO Reg.Cadastral: 643499033901000 Processo: 2008/019081-2 Assunto: CONSTRUCAO Despacho: CAD. CONSTRUCAO LEI 8.229/2007</p> <p>Interessado: VANDERLEI GONCALVES Reg.Cadastral: 445268031101002 Processo: 2014/011667-4 Assunto: ALTERACOES Despacho: DEFERIDO</p> <p>Interessado: VANDERSON DE OLIVEIRA ROSA Reg.Cadastral: 366456009501000 Processo: 2014/011667-4 Assunto: ALTERACOES Despacho: DEFERIDO</p> <p>Interessado: VANESSA SATTO DI RIENZO Reg.Cadastral: 355389008301000 Processo: 2013/029896-1 Assunto: RECOLHIMENTO DE ITBI Despacho: COMUNICACAO</p>	<p>Interessado: VENANPECAS LTDA Reg.Cadastral: 086292 Processo: 2014/008603-4 Assunto: TAXA DE PUBLICIDADE/ REVISAO Despacho: DEFERIDO</p> <p>Interessado: VERA DIONISIA AGUIAR LEMOS Reg.Cadastral: 345385054001000 Processo: 2014/012869-5 Assunto: NAO INCIDENCIA DE ITBI Despacho: CERTIDAO ITBI</p> <p>Interessado: VERA LUCIA DA SILVA Reg.Cadastral: 351472006701000 Processo: 2013/028205-6 Assunto: LEGALIZACAO Despacho: CADASTRAMENTO DE CONSTRUCAO</p> <p>Interessado: VERA MARCIA MARCONE DE SOUZA Reg.Cadastral: 345311002401000 Processo: 2013/001070-5 Assunto: CERTIDAO DE ITBI ZERO Despacho: CERTIDAO ITBI</p> <p>Interessado: VERA PENHA SOARES Reg.Cadastral: 532378010401000 Processo: 2014/007895-7 Assunto: SOLICITACAO Despacho: DEFERIDO</p> <p>Interessado: VERBO COMUNICACAO INTEGRADA LTDA - EPP Reg.Cadastral: 307148 Processo: 2013/032990-7 Assunto: NOTA FISCAL / CREDENCIAMENTO Despacho: DEFERIDO</p> <p>Interessado: VICTOR GUSTAVO PEREIRA Reg.Cadastral: 363138026401000 Processo: 2014/011417-4 Assunto: RECOLHIMENTO DE ITBI Despacho: SOLICITA PROVIDENCIAS</p> <p>Interessado: VINICIUS MOLINI Reg.Cadastral: 531293026601000 Processo: 2014/015491-5 Assunto: RECOLHIMENTO DE ITBI Despacho: SOLICITA PROVIDENCIAS</p> <p>Interessado: VINICIUS RAMOS FERNANDES Reg.Cadastral: 475396044600000 Processo: 2014/011667-4 Assunto: ALTERACOES Despacho: DEFERIDO</p> <p>Interessado: VIP PLAS COMERCIO DE PLASTICOS LTDA Reg.Cadastral: 315866 Processo: 2014/008007-8 Assunto: BAIXA Despacho: INFORMADO CANCELAMENTO DE I.M.</p> <p>Interessado: VITOR ANTONIO DA SILVA Reg.Cadastral: 462171026801000 Processo: 2012/010950-9 Assunto: CONSTRUCAO COMERCIAL Despacho: CADASTRAMENTO DE CONSTRUCAO</p> <p>Interessado: VIVIANE REGINA VIEIRA ALMEIDA Reg.Cadastral: 333452019300000 Processo: 2014/000004-3 Assunto: ALTERACAO CADASTRAL Despacho: GENERICO</p> <p>Interessado: WALTAIR GALDINO DA SILVA Reg.Cadastral: 355396034001000 Processo: 2011/010739-8 Assunto: CONSTR/AMPLIACAO E REGULARIZACAO Despacho: CADASTRAMENTO DE CONSTRUCAO</p> <p>Interessado: WALTER APARECIDO DE ARRUDA Reg.Cadastral: 341227030801000 Processo: 2011/012358-5 Assunto: CONSTR/AMPLIACAO E REGULARIZACAO Despacho: CAD. CONSTRUCAO LEI 8.229/2007</p> <p>Interessado: WALTER PORAZENKA</p>	<p>Reg.Cadastral: 463463005401000 Processo: 2013/007974-2 Assunto: CONSTR/AMPLIACAO E REGULARIZACAO Despacho: CADASTRAMENTO DE CONSTRUCAO</p> <p>Interessado: YOSHIO MURAMATSU Reg.Cadastral: 334427025801000 Processo: 2014/010662-6 Assunto: CORRECAO CADASTRO IMOBILIARIO Despacho: INDEFERIDO</p> <p>Interessado: ZAMUR E MEDEIROS EMPREENDIMENTOS IMOBILIARIOS LTDA Reg.Cadastral: 475193016401000 Processo: 2012/033014-7 Assunto: CONSTRUCAO Despacho: CADASTRAMENTO DE CONSTRUCAO</p> <p>Interessado: ZENILTON CARVALHO PIRES Reg.Cadastral: 673382044301002 Processo: 2012/016980-0 Assunto: LEGALIZACAO Despacho: CADASTRAMENTO DE CONSTRUCAO</p> <p>Interessado: ZENILTON CARVALHO PIRES Reg.Cadastral: 673382044301001 Processo: 2012/016980-0 Assunto: LEGALIZACAO Despacho: CADASTRAMENTO DE CONSTRUCAO</p> <p>Interessado: ZORAIDE AGUERA LOPES DURANTE Reg.Cadastral: 533245049001000 Processo: 2014/011667-4 Assunto: ALTERACOES Despacho: DEFERIDO</p> <p style="text-align: right;"><b>Ana Luiza Bacci Silva</b> SEF/DTMA/SEEAV</p> <p style="text-align: right;"><b>Chefe da Seção de Emissão e Entrega de Avisos Sorocaba, 28 de maio de 2014</b></p>
---	--	---	---	--

## COMUNICADO À POPULAÇÃO

De acordo com a Lei Municipal nº 4.595/94, todo cidadão residente em Sorocaba, e reconhecidamente sem recursos financeiros, tem direito a serviço funerário gratuito prestado pelas concessionárias que atuam na cidade:

Lei Nº 4.595/94

“Art. 5º - As empresas funerárias concessionárias, abrigam-se ao fornecimento de caixão mortuário e transporte gratuito (ônibus), velório e uma coroa de flores às pessoas reconhecidamente pobres sem recursos financeiros dentro dos limites do município.

Parágrafo Único - A uma fornecida ao indigente ou pessoas reconhecidamente pobre na expressão da lei, será sempre de madeira envernizada em nogueira para adultos e, caixão de madeira com revestimento em plástico de primeira qualidade quando se trata de criança.”

OFEBAS: 3224.4511 | OSSEL: 3231.4807  
SEDES: 3219.1920

Secretaria de Desenvolvimento Social  Prefeitura de SOROCABA



## OUVIDORIA da SAÚDE

Respeito ao cidadão

**Paço Municipal**  
Andar Térreo - (15) 3238.2526 - ouvidoria@sorocaba.sp.gov.br

**Regional Oeste**  
Rua João Wagner Wey, 1.147 - Jardim São Carlos  
(15) 3233.2021 - ouvidoriaoeste@sorocaba.sp.gov.br

**Regional Norte**  
Av. Pereira da Silva, 1.156 - Jardim Santa Rosália  
(15) 3234.0696 - ouvidorianorte@sorocaba.sp.gov.br

Secretaria da Saúde  Prefeitura de SOROCABA

PREFEITURA DE SOROCABA SECRETARIA DA FAZENDA ÁREA DE ADMINISTRAÇÃO TRIBUTÁRIA Período Lançamento: 21/05/2014 - 27/05/2014

A Prefeitura de Sorocaba, nos termos do Artigo 2º, parágrafo 1º da Lei 5809, de 16 de novembro de 1988, por este Edital notifica os contribuintes dos Tributos abaixo relacionados de seus respectivos avisos de lançamento (carnês/recibos diversos) e vencimentos. Os carnês/recibos diversos serão entregues de forma simples pelos Correios, nos endereços para correspondências constantes do Cadastro Municipal, a época de suas emissões.

Table with columns: ENDEREÇO, DOCTO, TRIBUTOS, VENCTO. Lists various addresses and tax details.

Table with columns: DROGARIA E PERFUMARIA DO DISTRITAL, DULCINEIA ANIMO BONO JUVENTO, EDUARDO FREINCA SANTOS, etc. Lists various businesses and their tax details.

JOSE ANTONIO DOS SANTOS	AVENIDA MANOEL DE CAMARGO SAMPAIO, 453	21/06/2014	PG S/A	RUA LINDA ABUD SUJF, 168	1184482/14	CERTIDÃO	23/05/2014
JOSE CARLOS BATISTA DE A M JUNIOR	JOSE CARLOS BATISTA DE A M JUNIOR, 97	26/06/2014	PG S/A	RUA GRAMAU, 36	1192054/14	CERTIDÃO	29/05/2014
JOSE CARLOS SCARABEL	RUA QUIRINO DE MELLO, 378	25/06/2014		AVENIDA TABOUEIRA DE CAMPOS, 37 APTO/SALA 1	1191517/14	CERTIDÃO	28/05/2014
JOSE CARLOS VIEIRA	RUA JOSE ANGELO FAZANO, 105	20/06/2014		PLAZA MED SERVICOS MEDICOS DE SOROCABA	1191985/14	FUNDO MUN SAUDE	28/05/2014
JOSE FERREIRA DA SILVA	RUA CLOVIS DE CAMPOS, 120	20/06/2014		PLC OPEN AUT. E MANUTENCAO INDUSTRIAL	1184604/14	DEBITO ISSON	28/05/2014
JOSE INACIO DE OLIVEIRA	RUA DURVAL SOUZA PINTO, 151	20/06/2014		PRECISAO COMERCIAL E CONSTRUTORA LTDA.	1192030/14	CERTIDÃO	20/06/2014
JOSE MARIANO	RUA ANTONIO CARLOS DE ANDRADE E SILVA, 41	25/06/2014		PROJECAO ENG. PALUISTA DE OBRAS LTDA	1192026/14	MULTA CONTRATO	21/06/2014
JOSE OTAVIO SANCHES	RUA SALVADOR ALTOAMARE, 105	25/06/2014		PURAS DO BRASIL SOCIEDADE ANONIMA	1185667/14	DEBITO ISSON	21/06/2014
JOSE PEREIRA LIMA	AVENIDA MANOEL DE CAMARGO SAMPAIO, 518	25/06/2014		RUA SENADOR JOSE E. DE MORAES, S/N KM 11 - SPT9	1185689/14	CERTIDÃO	24/05/2014
JOSE PEREIRA LIMA	AVENIDA MANOEL DE CAMARGO SAMPAIO, 518	21/06/2014		RUA PETER-PAN, 53	1187623/14	CERTIDÃO	29/05/2014
JOSE ROBERTO FERNANDES BARREIRA	RUA ONOFRE CLARO, 115	20/06/2014		RUA SANTA CLARA, 91	1191907/14	CERTIDÃO	29/05/2014
JOSE VITOR MUQUEM	RUA DOUTOR ARLINDO LUZ, 97 PV/INFER.	24/05/2014		RUA SANTA CLARA, 91	1185716/14	CERTIDÃO	24/05/2014
JOSEPH HOLVAKS	RUA ORLANDO ALVARENGA, 72	21/06/2014		RUA GOMCALVES DIAS, S/N	1184526/14	SEPULTURAS	20/06/2014
JOVIAIR APARECIDO DA SILVA	RUA ANGELO CAMARGO SAMPAIO, 357	25/06/2014		RUA GOMCALVES DIAS, S/N	1184530/14	SEPULTURAS	21/06/2014
JOSE PEREIRA LIMA	RUA MAURO MARQUES DA SILVA, 122	25/06/2014		RUA GOMCALVES DIAS, S/N	1185712/14	SEPULTURAS	21/06/2014
JRB INCORPORADORA LTDA.	RUA JULIO DE SOUZA JARDIM	25/05/2014		AVENIDA GENERAL OSORIO, 456	1191488/14	FUNDO MUN SAUDE	29/05/2014
JULIO CESAR DE SOUZA	RUA JOSE GONCALVES, 173	28/05/2014		RUA DAS FIQUEIRAS, 550 APTO 74	1185788/14	LICENÇA OBRA	21/06/2014
JUVENAL BONAS	AVENIDA PRESIDENTE KENNEDY, 180 172	24/05/2014		RUA ILDA DO AMARAL CUSSOLI, 71 SALA.701	1184466/14	CERTIDÃO	23/05/2014
KAMILA C DE LIMA	AVENIDA WASHINGTON LUZ, 366	21/06/2014		RUA AFONSO DIAS, 127	1184443/14	CERTIDÃO	23/05/2014
LABORATORIO DE PATOLOGIA C/T. SOROCABA	RUA CORONEL JOSE TAVARES, 102	20/06/2014		AVENIDA MARIO CAMPOLINI, 280	1184574/14	CERTIDÃO	23/05/2014
LAERTE PIZZOL	RUA MIRANDA AZEVEDO, 363	22/06/2014		RUA JOAO HANNICKEL, 57	1187713/14	LICENÇA OBRA	22/06/2014
LANTOR EMP. E IMOB. LTDA	AVENIDA PARANA, 3300	21/06/2014		RUA PROF HORACIO M. CAMARGO, 100 AP 33 BL A	1185621/14	CONTR MELHORIA	21/06/2014
LANTOR EMP. E IMOB. LTDA	AVENIDA PARANA, 3300	21/06/2014		RUA CAP GRANDINO, 565	1191465/14	CERTIDÃO	28/05/2014
LARCKY SOC. DE CREDITO IMOB. S/A	RUA CDOOR VICENTE AMARAL, 940 ED. IX. APTO 4	29/05/2014		RUA JOAO HANNICKEL, 110	1185661/14	CONTR MELHORIA	21/06/2014
LAZARO FRANCISCO AVRES	RUA RAFAEL HIDEO SUJUI, 483	22/06/2014		RUA JOAO HANNICKEL, 110	1184610/14	LICENÇA OBRA	20/06/2014
LAZARO XAVIER BARROS	RUA LUZ DA SILVA RODRIGUES, 241	22/06/2014		PRACA PIO XII, 65 ANDAR 4	1191780/14	CERTIDÃO	29/05/2014
LEONTINA MARIA DE SIQUEIRA	AVENIDA PIRELLI, 397	20/06/2014		RUA ANTONIO AIDAR, 576	1187941/14	LICENÇA OBRA	22/06/2014
LILIANE APARECIDA FERREIRA	RUA DOUTOR AMERICO FIGUEIREDO, 4005	20/06/2014		RUA BELARMINO ROQUE DOS SANTOS, 40	1191475/14	FUNDO MUN SAUDE	25/06/2014
L.M. CARAMANTI & CIA LTDA	AVENIDA DOUTOR ARMANDO PANNUINZIO, 49	20/06/2014		RUA CORONEL JOSE DE BARROS, 44	1185609/14	LICENÇA OBRA	21/06/2014
LOURENCO JOSE DE SOUZA	RUA ALBERTO NOGUEIRA PAOLILHA, 179	25/06/2014		AVENIDA MANOEL DE CAMARGO SAMPAIO, 555	1185733/14	CONTR MELHORIA	21/06/2014
LOURIVAL ALVES FERTOSA	RUA ANGELO CAMARGO SAMPAIO, 35	25/06/2014		AVENIDA COMENDADOR PEREIRA INACIO, 564	1184140/14	DEBITO ISSON	10/06/2014
LUZ VICENTE CONSULMAGNO	RUA EUGENIO TOLEDO PEREIRA, 220	25/06/2014		PRACA FREI BARABARA, 55 77	1185683/14	CERTIDÃO	24/05/2014
LUZ ANTONIO NARDY RUBERTI	RUA MARIA PALHARES MIGLIORINI, 65	25/06/2014		ESTRADA AMADEU ROCHA RODRIGUES	1191719/14	LICENÇA OBRA	28/06/2014
LUZ ANILLA	RUA LOURENCO CORREA, 51	22/06/2014		RUA ARTHUR GONCALVES, 672	1191354/14	CONTR MELHORIA	25/06/2014
LUZ CARLOS CAMARGO	AVENIDA ANTONIO CARLOS COMITRE, 525 APTO 33	24/05/2014		ALAMEDA ITALIA, 538	1191553/14	LICENÇA OBRA	25/06/2014
LUZ CARLOS SCHIEN	RUA ANTONIO CARLOS DE ANDRADE E SILVA, 125	25/06/2014		ALAMEDA ITALIA, 538	1191557/14	LICENÇA OBRA	25/06/2014
LUZ LAUREANO DA COSTA	RUA BELO HORIZONTE, 730	25/06/2014		AVENIDA PIRELLI, 1560	1184490/14	CERTIDÃO	23/05/2014
LUZ SVIECH	RUA APARECIDA, 1086	25/06/2014		AVENIDA ROBERTO SIMONSEN, 1333	1185574/14	CERTIDÃO	24/05/2014
LUZ VICENTE CONSULMAGNO	RUA APARECIDA, 1086	25/06/2014		AVENIDA ROBERTO SIMONSEN, 1333	1185574/14	CERTIDÃO	24/05/2014
LUZ VICENTE CONSULMAGNO	RUA APARECIDA, 1086	25/06/2014		AVENIDA ROBERTO SIMONSEN, 1333	1185574/14	CERTIDÃO	24/05/2014
M MIMAKI & CIA LTDA ME	RUA BENEDITO GALDINO DE BARROS, 300	30/05/2014		AVENIDA ROBERTO SIMONSEN, 1333	1185574/14	CERTIDÃO	24/05/2014
MAN EMPREENDIMENTOS IMOBILIAR. LTDA	ALAMEDA DOS QUERO QUEROS, 61 SETOR RESID. 2	29/05/2014		AVENIDA ROBERTO SIMONSEN, 1333	1185574/14	CERTIDÃO	24/05/2014
MANPAU CONSTRUCAO LTDA	RUA VENEZA, 280	23/05/2014		AVENIDA ROBERTO SIMONSEN, 1333	1185574/14	CERTIDÃO	24/05/2014
MARCELO CUSTODIO	RUA BELO HORIZONTE, 598	29/05/2014		AVENIDA ROBERTO SIMONSEN, 1333	1185574/14	CERTIDÃO	24/05/2014
MARCOS ANTONIO NILO	RUA OZAS DE OLIVEIRA DIAS, 191	21/06/2014		AVENIDA ROBERTO SIMONSEN, 1333	1185574/14	CERTIDÃO	24/05/2014
MARCOS PEREIRA BRANCO	RUA DOLORES BRUNO, 125	20/06/2014		AVENIDA ROBERTO SIMONSEN, 1333	1185574/14	CERTIDÃO	24/05/2014
MARIA APARECIDA DA CUNHA	RUA MARIA PALHARES MIGLIORINI, 73	25/06/2014		AVENIDA ROBERTO SIMONSEN, 1333	1185574/14	CERTIDÃO	24/05/2014
MARIA JUNIO IKEDA	RUA REGINA BADRA, 941	21/07/2014		AVENIDA ROBERTO SIMONSEN, 1333	1185574/14	CERTIDÃO	24/05/2014
MARIA JUNIO IKEDA	RUA PEDRO JOSE SENEGER, 161 000	23/05/2014		AVENIDA ROBERTO SIMONSEN, 1333	1185574/14	CERTIDÃO	24/05/2014
MARIA LUCIA SOUZA DE MOURA & CIA LTDA	RUA BEN GALDINO BARROS, 300 /SALA 1 BOX C 20/21	30/05/2014		AVENIDA ROBERTO SIMONSEN, 1333	1185574/14	CERTIDÃO	24/05/2014
MARIA MADALENA DE ALMEIDA	RUA JOSE GABRIEL, 64	25/06/2014		AVENIDA ROBERTO SIMONSEN, 1333	1185574/14	CERTIDÃO	24/05/2014
MARIA THEREZA DE CAMARGO	RUA BR COTEGPE, 287	25/06/2014		AVENIDA ROBERTO SIMONSEN, 1333	1185574/14	CERTIDÃO	24/05/2014
MARISA ANDREOLI	RUA CESARIO AGUIAR, 421	25/05/2014		AVENIDA ROBERTO SIMONSEN, 1333	1185574/14	CERTIDÃO	24/05/2014
MARLI APARECIDA DE MATOS	MARLI APARECIDA DE MATOS	28/05/2014		AVENIDA ROBERTO SIMONSEN, 1333	1185574/14	CERTIDÃO	24/05/2014
MAURO CARNERO DA CUNHA	RUA NAO INFORMADO, S/N	21/06/2014		AVENIDA ROBERTO SIMONSEN, 1333	1185574/14	CERTIDÃO	24/05/2014
MAURO CARNEIRO DA CUNHA	AVENIDA PRES KENNEDY, 54	25/06/2014		AVENIDA ROBERTO SIMONSEN, 1333	1185574/14	CERTIDÃO	24/05/2014
MAURO LUZ CAPELLINI	RUA BRIGADERO FARIA LIMA, 149	24/05/2014		AVENIDA ROBERTO SIMONSEN, 1333	1185574/14	CERTIDÃO	24/05/2014
MAURO LUZ CAPELLINI	RUA ALICE AYRES DE MORAES, 247	25/06/2014		AVENIDA ROBERTO SIMONSEN, 1333	1185574/14	CERTIDÃO	24/05/2014
MIGUEL SOARES PEREIRA	AVENIDA DOUTOR EUGENIO SALERNO, 259	22/06/2014		AVENIDA ROBERTO SIMONSEN, 1333	1185574/14	CERTIDÃO	24/05/2014
MIGUEL VIEIRA JUNIOR	AVENIDA DOUTOR EUGENIO SALERNO, 259	21/06/2014		AVENIDA ROBERTO SIMONSEN, 1333	1185574/14	CERTIDÃO	24/05/2014
MONACO & MONACO PARTICIPACOES LTDA.	AVENIDA JORGE JAMIL ZAMUR, 1096	21/06/2014		AVENIDA ROBERTO SIMONSEN, 1333	1185574/14	CERTIDÃO	24/05/2014
M.P.S. - EMPREEN. IMOBILIARIOS LTDA	RUA MARIO MONTEIRO DE CARVALHO, 228	25/06/2014		AVENIDA ROBERTO SIMONSEN, 1333	1185574/14	CERTIDÃO	24/05/2014
NADIR MENDES ALEXANDRE	RUA NEUSA MARCELINO TOZZE, 73	20/06/2014		AVENIDA ROBERTO SIMONSEN, 1333	1185574/14	CERTIDÃO	24/05/2014
NAIR DIAS LEITE ARAUJO	RUA HERMINIO DE FURLINI BOLLETTI, 143	25/06/2014		AVENIDA ROBERTO SIMONSEN, 1333	1185574/14	CERTIDÃO	24/05/2014
NOVATORRE CONSTRUTORA LTDA	RUA DUARTE DE AZEVEDO, 294 CONJL. 128	23/05/2014		AVENIDA ROBERTO SIMONSEN, 1333	1185574/14	CERTIDÃO	24/05/2014
OBEDE SALATHIEL DE OLIVEIRA	RUA JULIO DE MESQUITA FLHO, 29	20/06/2014		AVENIDA ROBERTO SIMONSEN, 1333	1185574/14	CERTIDÃO	24/05/2014
ONOFRE FERNANDES PEREIRA	RUA ANGELO CAMARGO SAMPAIO, 384	25/06/2014		AVENIDA ROBERTO SIMONSEN, 1333	1185574/14	CERTIDÃO	24/05/2014
ORGANIZACAO SOROC. SEQ. EMP. DE LUT	RUA DOUTOR ALVARO GUIAO, 193	21/06/2014		AVENIDA ROBERTO SIMONSEN, 1333	1185574/14	CERTIDÃO	24/05/2014
ORTHOGEN TECNICA ORTOPEDICA LTDA - EPP	RUA PAES DE LINHARES, 513	29/05/2014		AVENIDA ROBERTO SIMONSEN, 1333	1185574/14	CERTIDÃO	24/05/2014
OSCAR SEITI CHINEN	RUA EMIDIO CARRONARI, 309	25/06/2014		AVENIDA ROBERTO SIMONSEN, 1333	1185574/14	CERTIDÃO	24/05/2014
OSWALDO AFONSO DE LIMA	RUA ANGELO CAMARGO SAMPAIO, 255	25/06/2014		AVENIDA ROBERTO SIMONSEN, 1333	1185574/14	CERTIDÃO	24/05/2014
OSWALDO AFONSO DE LIMA	RUA ANGELO CAMARGO SAMPAIO, 255	25/06/2014		AVENIDA ROBERTO SIMONSEN, 1333	1185574/14	CERTIDÃO	24/05/2014
OUIDIO ALBINO LEONCO	RUA ANGELO CAMARGO SAMPAIO, 387	26/06/2014		AVENIDA ROBERTO SIMONSEN, 1333	1185574/14	CERTIDÃO	24/05/2014
PAULO ADRIANO NIEL FREIRE	RUA CDOOR ABILIO SOARES, 579	25/06/2014		AVENIDA ROBERTO SIMONSEN, 1333	1185574/14	CERTIDÃO	24/05/2014
PAULO AGOSTINHO	RUA JOSE GARRIDO, 177	21/06/2014		AVENIDA ROBERTO SIMONSEN, 1333	1185574/14	CERTIDÃO	24/05/2014
PAULO CESAR JACINTO	RUA FRANCISCA DE QUEIROZ, 354	21/06/2014		AVENIDA ROBERTO SIMONSEN, 1333	1185574/14	CERTIDÃO	24/05/2014
PAULO CESAR JACINTO	AVENIDA MANOEL DE CAMARGO SAMPAIO, 528	21/06/2014		AVENIDA ROBERTO SIMONSEN, 1333	1185574/14	CERTIDÃO	24/05/2014
PAULO ENRIQUE SOARES	ALAMEDA GUARUA, 60	28/05/2014		AVENIDA ROBERTO SIMONSEN, 1333	1185574/14	CERTIDÃO	24/05/2014
PAULO LEANDRO	RUA TENENTE RUBENS LARA, 163	29/05/2014		AVENIDA ROBERTO SIMONSEN, 1333	1185574/14	CERTIDÃO	24/05/2014
PAULO RUIZ FERNANDES	RUA LEY STEINBERG, 230	23/05/2014		AVENIDA ROBERTO SIMONSEN, 1333	1185574/14	CERTIDÃO	24/05/2014
PEDRO ANITZ	AVENIDA MANOEL DE CAMARGO SAMPAIO, 544	21/06/2014		AVENIDA ROBERTO SIMONSEN, 1333	1185574/14	CERTIDÃO	24/05/2014
PEDRO BARBOSA RAMOS	AVENIDA MANOEL DE CAMARGO SAMPAIO, 540	21/06/2014		AVENIDA ROBERTO SIMONSEN, 1333	1185574/14	CERTIDÃO	24/05/2014
PEDRO FELICER	RUA MARIA PALHARES MIGLIORINI, 77	25/06/2014		AVENIDA ROBERTO SIMONSEN, 1333	1185574/14	CERTIDÃO	24/05/2014

Ana Luiza Bacci Silva  
SEF/DTMA/SEEV  
Chefe da Seção de Emissão e Entrega de Avisos  
Sorocaba, 28 de maio de 2014

**SECULT**Secretaria da  
Cultura**LISTA DE CONTEMPLADOS - LINC 2014**

PRIMEIROS PROJETOS - CLASSIFICAÇÃO FINAL						
Nº DE PROTOCOLO	PROPONENTE	PROJETO	ÁREA	NOTA DE AVALIAÇÃO	VALOR SOLICITADO	VALOR APROVADO
20	Arlindo C. Lima Neto	Show "O Tropeiro"	Música	26	R\$ 25.750,00	R\$ 25.750,00
63	Vanessa Soares dos Santos	Reminiscências de um Tambú	Artes Cênicas	24,7	R\$ 26.494,40	R\$ 26.494,40
86	Merlin Kern Sarubo	Monólogos Rasgados	Artes Cênicas	24,7	R\$ 52.234,13	R\$ 52.234,13
57	Abner Laurindo	Meu Tio Levou um Tiro - Memórias de um Garotinho Negro	Letras	24	R\$ 4.867,00	R\$ 4.867,00
25	Daniel de Barros Penteadado Guimarães	Resgate do Patrimônio Musical Sorocabano	Patrimônio Histórico e Cultural	23,9	R\$ 39.256,00	R\$ 35.756,00
11	Bruno Pereira dos Santos	Os Irmãos Gatos Téo e Léio	Letras	19	R\$ 3.800,00	R\$ 3.800,00

Rua Souza Pereira, 448 - Centro - CEP 18010-320 - Sorocaba - SP  
Fone: (15) 3211.2911**LISTA DE CONTEMPLADOS- LINC 2014**

PROJETOS EXPERIENTES - CLASSIFICAÇÃO FINAL						
Nº DE PROTOCOLO	PROPONENTE	PROJETO	ÁREA	NOTA DE AVALIAÇÃO	VALOR SOLICITADO	VALOR APROVADO
24	Evelyn De Marchi	Corpo Chaos: Qual é o seu solo?	Festivais	25	R\$ 45.626,00	R\$ 45.626,00
31	Fábio Gouvea	CD "Fábio Gouvea"	Música	25	R\$ 39.942,00	R\$ 39.942,00
27	Elaine Buzato Leme	DVD Varal de Memórias	Cinema e Vídeo	25	R\$ 30.000,00	R\$ 30.000,00
84	Fernando da Silva Alcântara	Caleidoscópio	Artes Cênicas	24,3	R\$ 52.019,60	R\$ 52.019,60
46	Giancarlo Santos de Medeiros	Viagem Musical pelas Américas	Música	24	R\$ 29.107,40	R\$ 29.107,40
19	Nativos Terra Rasgada Prod. Art. Ltda	Rua Sem Saída	Artes Cênicas	23,5	R\$ 83.598,00	R\$ 75.388,40
15	Jefferson da Silva Perez	A Música de Câmara e os 100 Anos de Guerra-Peixe	Música	22,5	R\$ 30.920,48	R\$ 30.920,48
74	André Pereira Marques	Mais Brasil	Música	22,5	R\$ 26.408,00	R\$ 26.408,00
14	Sérgio Coelho de Oliveira	Baltazar Fernandes: Culpado ou Inocente?	Letras	22,5	R\$ 20.300,20	R\$ 20.300,20
10	Márcio Schimming Dias Lopes	Beneditino A Resistência Alviceleste	Cinema e Vídeo	22	R\$ 42.250,00	R\$ 42.250,00
16	Carlos Henrique Madia Produções	Trio Macaiba: 15 Anos de Balaio	Música	22	R\$ 31.170,00	R\$ 37.170,00
3	Roberto Abdelnur Camargo	Fluxus (Espetáculo-conferência)	Artes Cênicas	22	R\$ 46.600,00	R\$ 46.600,00
42	Valter Garcia Chanes Júnior	O Despertar da Fera	Artes Cênicas	21,5	R\$ 41.100,00	R\$ 41.100,00
26	Jorge Facury	O Carvalho	Letras	21,5	R\$ 12.000,00	R\$ 12.000,00
36	Laura Guedes e Araújo	Depois da Chegada - A poesia de Um Velho Centro	Artes Cênicas	21	R\$ 69.737,42	R\$ 69.737,42
6	Gilson Sanches	História Ilustrada do Templo de Salomão	Letras	17	R\$ 15.000,00	R\$ 15.000,00

**RESULTADO DOS RECURSOS - LINC 2014**

Nº do Projeto	Nome do Proponente	Nome do Projeto	Situação
8	Tamires Caroline S. Muniz	O Plano do Herói	Indeferido
23	Márcia Lopes Giaponesi	Ensaio Sobre a Intervenção Musical	Indeferido
25	Daniel de Barros Penteadado Guimarães	Resgate do Patrimônio Musical Sorocabano	Indeferido
34	Maria Regina Fonseca	Arte e Educação - Descobrindo Talentos	Indeferido
38	Julio César Scandolo	Teatro de Bonecos - A Princesa e o Sapo	Indeferido
35	João Paulo de Carvalho dos Reis e Cunha	José Medina: Fragmentos de Uma Vida	Indeferido
37	Silvia Renata Braga e Oliveira	Hai Kai no Jardim do Canadá	Indeferido
47	João Batista Alvarenga	Nó na Língua	Indeferido
53	Rogério Praxedes de Oliveira	Na Estrada	Indeferido
54	Cleiner Misseno	Extremos: Histórias Cotidianas	Parcialmente Deferido
56	Cleiner Misseno	Italianos em Sorocaba	Indeferido
58	Soraia Cristina Rodrigues Bueno	Rodoviária de Sorocaba - Partidas e Chegadas	Indeferido
60	Mário Rafael Pérsico	A Influência Judaica na Formação da Sociedade Sorocabana - Da Fundação a Meados do Século XX	Indeferido
72	Marcelo de Carvalho Marra	Lisistrata	Indeferido
76	Rodrigo Cintra Marins	A Vingança do Tropeiro - Um Romance Sorocabano	Indeferido
77	Nathália Terçiani	Notas Únicas	Indeferido
78	Eduardo Carriel	CADS - Congresso Aberto de Dança de Salão de Sorocaba	Parcialmente Deferido
79	Claudimir Theodoro	Cenário da Memória - Um Retrato do Patrimônio Histórico de Sorocaba	Indeferido
83	Marco Antonio Rodrigues de Souza	Cantação de Histórias - Retrato Lírico do Negro Brasileiro	Indeferido
89	Carlos Roberto Coelho	Jeito da Terra	Indeferido
91	Ademir Galvão Nazato	BR 12 - Só há uma Rota a Seguir	Indeferido

**TERMO DECLARATÓRIO**

A presente Lista de Contemplados - LINC 2014 e a Lista dos Resultados dos Recursos foram afixadas no átrio desta Prefeitura Municipal de Sorocaba/Palácio dos Tropeiros, nesta data, nos termos do art. 78, §4º, da L.O.M. Palácio dos Tropeiros, em 26 de Maio de 2014.

**Glaucilene Mota**  
Assessora Técnica/Secult

**SEAD**Secretaria da  
Administração**PORTARIA Nº 21.297/DDP**

ROBERTO JULIANO, Secretário da Administração, no uso das atribuições legais constantes do Decreto nº 21.006, de 05 de fevereiro de 2014, e de acordo com o artigo 16 da Lei nº 3.800/91, com nova redação pela Lei nº 10.145/12, resolve prorrogar por 15 dias, a posse de ELCIO PANTALEAO RIBEIRO JUNIOR, nomeado pela Portaria nº 21.240/DDP, de 5 de maio de 2014, para o cargo de FISIOTERAPEUTA I. Palácio dos Tropeiros, em 27 de maio de 2014. ROBERTO JULIANO Secretário da Administração

**PORTARIA Nº 21.298/DDP**

ROBERTO JULIANO, Secretário da Administração, no uso das atribuições legais constantes do Decreto nº 21.006, de 05 de fevereiro de 2014, e de acordo com o artigo 16 da Lei nº 3.800/91, com nova redação pela Lei nº 10.145/12, resolve prorrogar por 15 dias, a posse de JULIANA VARGAS GODINHO, nomeada pela Portaria nº 21.267/DDP, de 13 de maio de 2014, para o cargo de AGENTE SOCIAL. Palácio dos Tropeiros, em 27 de maio de 2014. ROBERTO JULIANO Secretário da Administração

**PORTARIA Nº 21.299/DDP**

ROBERTO JULIANO, Secretário da Administração, no uso das atribuições legais constantes do Decreto nº 21.006, de 05 de fevereiro de 2014, e de acordo com o artigo 16 da Lei nº 3.800/91, com nova redação pela Lei nº 10.145/12, resolve prorrogar por 15 dias, a posse de THAIS HELENA BANNWART, nomeada pela Portaria nº 21.265/DDP, de 13 de maio de 2014, para o cargo de PSICÓLOGO I. Palácio dos Tropeiros, em 27 de maio de 2014. ROBERTO JULIANO Secretário da Administração

**PORTARIA Nº 21.300/DDP**

ROBERTO JULIANO, Secretário da Administração, no uso das atribuições conferidas pelo Decreto nº 21.006 de 05 de fevereiro de 2014, resolve revogar a Portaria nº 21.237/DDP, de 5 de maio de 2014, que nomeou VANDERLEI MARCOS DA CRUZ, para exercer o cargo de ENFERMEIRO, pelo não cumprimento do prazo legal. Palácio dos Tropeiros, em 27 de maio de 2014. ROBERTO JULIANO Secretário da Administração

**PORTARIA Nº 21.301/DDP**

ROBERTO JULIANO, Secretário da Administração, no uso das atribuições conferidas pelo Decreto nº 21.006 de 05 de fevereiro de 2014, resolve revogar a Portaria nº 21.241/DDP, de 5 de maio de 2014, que nomeou ANA PAULA MARCELINO, para exercer o cargo de FONOAUDIÓLOGO I, pelo não cumprimento do prazo legal. Palácio dos Tropeiros, em 27 de maio de 2014. ROBERTO JULIANO Secretário da Administração

**PORTARIA Nº 21.302/DDP**

ROBERTO JULIANO, Secretário da Administração, no uso das atribuições conferidas pelo Decreto nº 21.006 de 05 de fevereiro de 2014, resolve revogar a Portaria nº 21.246/DDP, de 5 de maio de 2014, que nomeou HELIO TEODORO NOVENBRINI NETO, para exercer o cargo de ASSISTENTE DE ALMOXARIFE, pelo não cumprimento do prazo legal. Palácio dos Tropeiros, em 27 de maio de 2014. ROBERTO JULIANO Secretário da Administração

**PORTARIA Nº 21.303/DDP**

ROBERTO JULIANO, Secretário da Administração, no uso das atribuições conferidas pelo Decreto nº 21.006 de 05 de fevereiro de 2014, resolve revogar a Portaria nº 21.249/DDP, de 5 de maio de 2014, que nomeou LUAN GABRIEL GOMES, para exercer o cargo de ASSISTENTE DE ALMOXARIFE, pelo não cumprimento do prazo legal. Palácio dos Tropeiros, em 27 de maio de 2014. ROBERTO JULIANO Secretário da Administração

**PORTARIA Nº 21.304/DDP**

ROBERTO JULIANO, Secretário da Administração, no uso das atribuições conferidas pelo Decreto nº 21.006 de 05 de fevereiro de 2014, resolve revogar a Portaria nº 21.250/DDP, de 5 de maio de 2014, que nomeou JORGE LUIZ DA SILVA, para exercer o cargo de TÉCNICO DE ESPORTES I, pelo não cumprimento do prazo legal. Palácio dos Tropeiros, em 27 de maio de 2014. ROBERTO JULIANO Secretário da Administração

**PORTARIA Nº 21.305/DDP**

ROBERTO JULIANO, Secretário da Administração, no uso das atribuições conferidas pelo Decreto nº 21.006, artigo 4º, Inciso VI, de 05 de fevereiro de 2014, e a vista do resultado final do Concurso Público nº 04/2010, devidamente homologado em 02/07/2010, nomeia ANA PAULA DE CAMARGO ROCHA, para exercer na Secretaria da Saúde, em caráter efetivo, o cargo de ENFERMEIRO, criado pela Lei nº 3.454 de 18 de dezembro de 1990, com vaga criada pela Lei nº 10.590 de 3 de outubro de 2013. Palácio dos Tropeiros, em 27 de maio de 2014. ROBERTO JULIANO Secretário da Administração

**PORTARIA Nº 21.306/DDP**

ROBERTO JULIANO, Secretário da Administração, no uso das atribuições conferidas pelo Decreto nº 21.006, artigo 4º, Inciso VI, de 05 de fevereiro de 2014, e a vista do resultado final do Concurso Público nº 04/2010, devidamente homologado em 02/07/2010, nomeia VIVIAN FERREIRA DIAS, para exercer na Secretaria da Saúde, em caráter efetivo, o cargo de FONOAUDIÓLOGO I, criado pela Lei nº 4.503 de 24 de março de 1994, com vaga criada pela Lei nº 6.400 de 23 de maio de 2001. Palácio dos Tropeiros, em 27 de maio de 2014. ROBERTO JULIANO Secretário da Administração

**PORTARIA Nº 21.307/DDP**

ROBERTO JULIANO, Secretário da Administração, no uso das atribuições conferidas pelo Decreto nº 21.006, artigo 4º, Inciso VI, de 05 de fevereiro de 2014, e a vista do resultado final do Concurso Público nº 18/2011, devidamente homologado em 17/05/2012, nomeia GUILHERME JACOBSEN FERREIRA, para exercer na Secretaria da Saúde, em caráter efetivo, o cargo de ASSISTENTE DE ALMOXARIFE, criado pela Lei nº 3.802 de 4 de dezembro de 1991, com vaga criada pela Lei nº 4.545 de 13 de maio de 1994. Palácio dos Tropeiros, em 27 de maio de 2014. ROBERTO JULIANO Secretário da Administração

**PORTARIA Nº 21.308/DDP**

ROBERTO JULIANO, Secretário da Administração, no uso das atribuições conferidas pelo Decreto nº 21.006 de 05 de fevereiro de 2014, resolve revogar a Portaria nº 21.204/DDP, de 23 de abril de 2014, que nomeou DIEGO RAFAEL DOS SANTOS, para exercer o cargo de ASSISTENTE DE ALMOXARIFE, com base no capítulo XIII, item 5, "d", do Edital de Concurso nº 18/2011. Palácio dos Tropeiros, em 27 de maio de 2014. ROBERTO JULIANO Secretário da Administração

**PORTARIA Nº 21.309/DDP**

ROBERTO JULIANO, Secretário da Administração, no uso das atribuições conferidas pelo Decreto nº 21.006, artigo 4º, Inciso VI, de 05 de fevereiro de 2014, e a vista do resultado final do Concurso Público nº 04/2010, devidamente homologado em 02/07/2010, nomeia ISAUARA HELENA MELLO DE MATTOS, para exercer na Secretaria da Saúde, em caráter efetivo, o cargo de TÉCNICO DE ESPORTES I, criado pela Lei nº 3.761 de 20 de novembro de 1991, com vaga criada pela Lei nº 9.573 de 20 de maio de 2011. Palácio dos Tropeiros, em 27 de maio de 2014. ROBERTO JULIANO Secretário da Administração

**PORTARIA Nº 21.310/DDP**

ROBERTO JULIANO, Secretário da Administração, no uso das atribuições conferidas pelo Decreto nº 21.006, artigo 4º, Inciso VI, de 05 de fevereiro de 2014, e a vista do resultado final do Concurso Público nº 18/2011, devidamente homologado em 17/05/2012, nomeia DAYANE MIRANDA GONZALEZ, para exercer na Secretaria de Negócios Jurídicos, em caráter efetivo, o cargo de TÉCNICO DE CONTROLE ADMINISTRATIVO, criado pela Lei nº 8.348 de 27 de dezembro de 2007, com vaga criada pela Lei nº 9.573 de 20 de maio de 2011. Palácio dos Tropeiros, em 27 de maio de 2014. ROBERTO JULIANO Secretário da Administração

**PORTARIA Nº 21.311/DDP**

ROBERTO JULIANO, Secretário da Administração, no uso das atribuições conferidas pelo Decreto nº 21.006, artigo 4º, Inciso VI, de 05 de fevereiro de 2014, e a vista do resultado final do Concurso Público nº 18/2011, devidamente homologado em 17/05/2012, nomeia OLIVIO ROBERTO MARTINS GONCALVES, para exercer na Secretaria de Negócios Jurídicos, em caráter efetivo, o cargo de TÉCNICO DE CONTROLE ADMINISTRATIVO, criado pela Lei nº 8.348 de 27 de dezembro de 2007, com vaga criada pela Lei nº 9.573 de 20 de maio de 2011. Palácio dos Tropeiros, em 27 de maio de 2014. ROBERTO JULIANO Secretário da Administração

**PORTARIA Nº 21.312/DDP**

ROBERTO JULIANO, Secretário da Administração, no uso das atribuições conferidas pelo Decreto nº 21.006, artigo 4º, Inciso VI, de 05 de fevereiro de 2014, e a vista do resultado final do Concurso Público nº 18/2011, devidamente homologado em 17/05/2012, nomeia ROSANA RODRIGUES COELHO LOPES, para exercer na Secretaria de Negócios Jurídicos, em caráter efetivo, o cargo de TÉCNICO DE CONTROLE ADMINISTRATIVO, criado pela Lei nº 8.348 de 27 de dezembro de 2007, com vaga criada pela Lei nº 10.590 de 3 de outubro de 2013. Palácio dos Tropeiros, em 27 de maio de 2014. ROBERTO JULIANO Secretário da Administração

**PORTARIA Nº 21.313/DDP**

ROBERTO JULIANO, Secretário da Administração, no uso das atribuições conferidas pelo Decreto nº 21.006, artigo 4º, Inciso VI, de 05 de fevereiro de 2014, e a vista do resultado final do Concurso Público nº 18/2011, devidamente homologado em 17/05/2012, nomeia JOAO ALVES DOS SANTOS JUNIOR, para exercer na Secretaria de Negócios Jurídicos, em caráter efetivo, o cargo de TÉCNICO DE CONTROLE ADMINISTRATIVO, criado pela Lei nº 8.348 de 27 de dezembro de 2007, com vaga criada pela Lei nº 10.590 de 3 de outubro de 2013. Palácio dos Tropeiros, em 27 de maio de 2014. ROBERTO JULIANO Secretário da Administração

**PORTARIA Nº 21.314/DDP**

ROBERTO JULIANO, Secretário da Administração, no uso das atribuições conferidas pelo Decreto nº 21.006, artigo 4º, Inciso VI, de 05 de fevereiro de 2014, e a vista do resultado final do Concurso Público nº 18/2011, devidamente homologado em 17/05/2012, nomeia ELIAS LUIZ DE LIMA, para exercer na Secretaria de Negócios Jurídicos, em caráter efetivo, o cargo de TÉCNICO DE CONTROLE ADMINISTRATIVO, criado pela Lei nº 8.348 de 27 de dezembro de 2007, com vaga criada pela Lei nº 10.590 de 3 de outubro de 2013. Palácio dos Tropeiros, em 27 de maio de 2014. ROBERTO JULIANO Secretário da Administração

**PORTARIA Nº 21.315/DDP**

ROBERTO JULIANO, Secretário da Administração, no uso das atribuições conferidas pelo Decreto nº 21.006, artigo 4º, Inciso VI, de 05 de fevereiro de 2014, e a vista do resultado final do Concurso Público nº 18/2011, devidamente homologado em 17/05/2012, nomeia ROGERIO VIEIRA CARLOS, para exercer na Secretaria de Negócios Jurídicos, em caráter efetivo, o cargo de TÉCNICO DE CONTROLE ADMINISTRATIVO, criado pela Lei nº 8.348 de 27 de dezembro de 2007, com vaga criada pela Lei nº 10.590 de 3 de outubro de 2013. Palácio dos Tropeiros, em 27 de maio de 2014. ROBERTO JULIANO Secretário da Administração

**PORTARIA Nº 21.316/DDP**

ROBERTO JULIANO, Secretário da Administração, no uso das atribuições conferidas pelo Decreto nº 21.006, artigo 4º, Inciso VI, de 05 de fevereiro de 2014, e a vista do resultado final do Concurso Público nº 18/2011, devidamente homologado em 17/05/2012, nomeia FABIO EDUARDO ARCANJO DA SILVA, para exercer na Secretaria de Negócios Jurídicos, em caráter efetivo, o cargo de TÉCNICO DE CONTROLE ADMINISTRATIVO, criado pela Lei nº 8.348 de 27 de dezembro de 2007, com vaga criada pela Lei nº 10.590 de 3 de outubro de 2013. Palácio dos Tropeiros, em 27 de maio de 2014. ROBERTO JULIANO Secretário da Administração

**PORTARIA Nº 21.317/DDP**

ROBERTO JULIANO, Secretário da Administração, no uso das atribuições conferidas pelo Decreto nº 21.006, artigo 4º, Inciso VI, de 05 de fevereiro de 2014, e a vista do resultado final do Concurso Público nº 18/2011, devidamente homologado em 17/05/2012, nomeia JULIA GOMES DE SOUZA NETO, para exercer na Secretaria de Negócios Jurídicos, em caráter efetivo, o cargo de TÉCNICO DE CONTROLE ADMINISTRATIVO, criado pela Lei nº 8.348 de 27 de dezembro de 2007, com vaga criada pela Lei nº 10.590 de 3 de outubro de 2013. Palácio dos Tropeiros, em 27 de maio de 2014. ROBERTO JULIANO Secretário da Administração

**PORTARIA Nº 21.318/DDP**

ROBERTO JULIANO, Secretário da Administração, no uso das atribuições conferidas pelo Decreto nº 21.006, artigo 4º, Inciso VI, de 05 de fevereiro de 2014, e a vista do resultado final do Concurso Público nº 18/2011, devidamente homologado em 17/05/2012, nomeia ALEXANDRE HUGO DE MORAIS, para exercer na Secretaria de Negócios Jurídicos, em caráter efetivo, o cargo de TÉCNICO DE CONTROLE ADMINISTRATIVO, criado pela Lei nº 8.348 de 27 de dezembro de 2007, com vaga criada pela Lei nº 10.590 de 3 de outubro de 2013. Palácio dos Tropeiros, em 27 de maio de 2014. ROBERTO JULIANO Secretário da Administração

**PORTARIA Nº 21.319/DDP**

ROBERTO JULIANO, Secretário da Administração, no uso das atribuições conferidas pelo Decreto nº 21.006, artigo 4º, Inciso VI, de 05 de fevereiro de 2014, e a vista do resultado final do Concurso Público nº 18/2011, devidamente homologado em 17/05/2012, nomeia GISELE DOS SANTOS MEDEIROS PEREIRA, para exercer na Secretaria de Negócios Jurídicos, em caráter efetivo, o cargo de TÉCNICO DE CONTROLE ADMINISTRATIVO, criado pela Lei nº 8.348 de 27 de dezembro de 2007, com vaga criada pela Lei nº 10.590 de 3 de outubro de 2013. Palácio dos Tropeiros, em 27 de maio de 2014. ROBERTO JULIANO Secretário da Administração

**PORTARIA Nº 21.320/DDP**

ROBERTO JULIANO, Secretário da Administração, no uso das atribuições conferidas pelo Decreto nº 21.006, artigo 4º, Inciso VI, de 05 de fevereiro de 2014, e a vista do resultado final do Concurso Público nº 18/2011, devidamente homologado em 17/05/2012, nomeia VANESSA EGIDIO DOS SANTOS ANTUNES, para exercer na Secretaria da Administração, em caráter efetivo, o cargo de ASSISTENTE DE ALMOXARIFE, criado pela Lei nº 3.802 de 4 de dezembro de 1991. Palácio dos Tropeiros, em 27 de maio de 2014. ROBERTO JULIANO Secretário da Administração

**PORTARIA Nº 21.310/DDP**

ROBERTO JULIANO, Secretário da Administração, no uso das atribuições constantes do Decreto nº 21.006, artigo 4º, Inciso VI, de 05 de fevereiro de 2014, e a vista do resultado final do Concurso Público nº 18/2011, devidamente homologado em 17/05/2012, nomeia DAYANE MIRANDA GONZALEZ, para exercer na Secretaria de Negócios Jurídicos, em caráter efetivo, o cargo de TÉCNICO DE CONTROLE ADMINISTRATIVO, criado pela Lei nº 8.348 de 27 de dezembro de 2007, com vaga criada pela Lei nº 9.573 de 20 de maio de 2011. Palácio dos Tropeiros, em 27 de maio de 2014. ROBERTO JULIANO Secretário da Administração

**PORTARIA Nº 21.311/DDP**

ROBERTO JULIANO, Secretário da Administração, no uso das atribuições constantes do Decreto nº 21.006, artigo 4º, Inciso VI, de 05 de fevereiro de 2014, e a vista do resultado final do Concurso Público nº 18/2011, devidamente homologado em 17/05/2012, nomeia OLIVIO ROBERTO MARTINS GONCALVES, para exercer na Secretaria de Negócios Jurídicos, em caráter efetivo, o cargo de TÉCNICO DE CONTROLE ADMINISTRATIVO, criado pela Lei nº 8.348 de 27 de dezembro de 2007, com vaga criada pela Lei nº 9.573 de 20 de maio de 2011. Palácio dos Tropeiros, em 27 de maio de 2014. ROBERTO JULIANO Secretário da Administração

**PORTARIA Nº 21.312/DDP**

ROBERTO JULIANO, Secretário da Administração, no uso das atribuições constantes do Decreto nº 21.006, artigo 4º, Inciso VI, de 05 de fevereiro de 2014, e a vista do resultado final do Concurso Público nº 18/2011, devidamente homologado em 17/05/2012, nomeia ROSANA RODRIGUES COELHO LOPES, para exercer na Secretaria de Negócios Jurídicos, em caráter efetivo, o cargo de TÉCNICO DE CONTROLE ADMINISTRATIVO, criado pela Lei nº 8.348 de 27 de dezembro de 2007, com vaga criada pela Lei nº 10.590 de 3 de outubro de 2013. Palácio dos Tropeiros, em 27 de maio de 2014. ROBERTO JULIANO Secretário da Administração

**PORTARIA Nº 21.313/DDP**

ROBERTO JULIANO, Secretário da Administração, no uso das atribuições constantes do Decreto nº 21.006, artigo 4º, Inciso VI, de 05 de fevereiro de 2014, e a vista do resultado final do Concurso Público nº 18/2011, devidamente homologado em 17/05/2012, nomeia JOAO ALVES DOS SANTOS JUNIOR, para exercer na Secretaria de Negócios Jurídicos, em caráter efetivo, o cargo de TÉCNICO DE CONTROLE ADMINISTRATIVO, criado pela Lei nº 8.348 de 27 de dezembro de 2007, com vaga criada pela Lei nº 10.590 de 3 de outubro de 2013. Palácio dos Tropeiros, em 27 de maio de 2014. ROBERTO JULIANO Secretário da Administração

**PORTARIA Nº 21.314/DDP**

ROBERTO JULIANO, Secretário da Administração, no uso das atribuições constantes do Decreto nº 21.006, artigo 4º, Inciso VI, de 05 de fevereiro de 2014, e a vista do resultado final do Concurso Público nº 18/2011, devidamente homologado em 17/05/2012, nomeia ELIAS LUIZ DE LIMA, para exercer na Secretaria de Negócios Jurídicos, em caráter efetivo, o cargo de TÉCNICO DE CONTROLE ADMINISTRATIVO, criado pela Lei nº 8.348 de 27 de dezembro de 2007, com vaga criada pela Lei nº 10.590 de 3 de outubro de 2013. Palácio dos Tropeiros, em 27 de maio de 2014. ROBERTO JULIANO Secretário da Administração

**PORTARIA Nº 21.315/DDP**

ROBERTO JULIANO, Secretário da Administração, no uso das atribuições constantes do Decreto nº 21.006, artigo 4º, Inciso VI, de 05 de fevereiro de 2014, e a vista do resultado final do Concurso Público nº 18/2011, devidamente homologado em 17/05/2012, nomeia ROGERIO VIEIRA CARLOS, para exercer na Secretaria de Negócios Jurídicos, em caráter efetivo, o cargo de TÉCNICO DE CONTROLE ADMINISTRATIVO, criado pela Lei nº 8.348 de 27 de dezembro de 2007, com vaga criada pela Lei nº 10.590 de 3 de outubro de 2013. Palácio dos Trope

**PORTARIA Nº 21.321/DDP**  
ROBERTO JULIANO, Secretário da Administração, no uso das atribuições constantes do Decreto nº 21.006, artigo 4º, Inciso VI, de 05 de fevereiro de 2014, e a vista do resultado final do Concurso Público nº 18/2011, devidamente homologado em 17/05/2012, nomeia DENISE MARTINS, para exercer na Secretaria da Saúde, em caráter efetivo, o cargo de ASSISTENTE DE ALMOXARIFE, criado pela Lei nº 3.802 de 4 de dezembro de 1991, com vaga criada pela Lei nº 9.799 de 16 de dezembro de 2011 .  
Palácio dos Tropeiros, em 27 de maio de 2014.  
**ROBERTO JULIANO**  
Secretário da Administração

**PORTARIA Nº 21.322/DDP**  
ROBERTO JULIANO, Secretário da Administração, no uso das atribuições legais constantes do Decreto nº 21.006, de 05 de fevereiro de 2014, e de acordo com o artigo 16 da Lei nº. 3.800/91, com nova redação pela Lei nº. 10.145/12, resolve prorrogar por 15 dias, a posse de NATALI CRISTINE BRAHIM SBRANA, nomeada pela portaria nº. 21.283/DDP, de 14 de maio de 2014, para o cargo de TÉCNICO DE CONTROLE ADMINISTRATIVO.  
Palácio dos Tropeiros, em 27 de maio de 2014.  
**ROBERTO JULIANO**  
Secretário da Administração

**PORTARIA Nº 21.323/DDP**  
ROBERTO JULIANO, Secretário da Administração, no uso das atribuições constantes do Decreto nº 21.006, artigo 4º, Inciso VI, de 05 de fevereiro de 2014, e a vista do resultado final do Concurso Público nº 04/2010, devidamente homologado em 02/07/2010, nomeia HELIO MANOEL VIEIRA, para exercer na Secretaria da Fazenda, em caráter efetivo, o cargo de FISCAL DE SERVIÇOS I, criado pela Lei nº 3.802 de 4 de dezembro de 1991, com vaga criada pela Lei nº 4.545 de 13 de maio de 1994 .  
Palácio dos Tropeiros, em 28 de maio de 2014.  
**ROBERTO JULIANO**  
Secretário da Administração

**PORTARIA Nº 21.324/DDP**  
ROBERTO JULIANO, Secretário da Administração, no uso das atribuições constantes do Decreto nº 21.006, artigo 4º, Inciso VI, de 05 de fevereiro de 2014, e a vista do resultado final do Concurso Público nº 04/2010, devidamente homologado em 02/07/2010, nomeia VANDER AUGUSTO JORGE, para exercer na Secretaria da Fazenda, em caráter efetivo, o cargo de FISCAL DE SERVIÇOS I, criado pela Lei nº 3.802 de 4 de dezembro de 1991, com vaga criada pela Lei nº 4.545 de 13 de maio de 1994 .  
Palácio dos Tropeiros, em 28 de maio de 2014.  
**ROBERTO JULIANO**  
Secretário da Administração

**PORTARIA Nº 21.325/DDP**  
ROBERTO JULIANO, Secretário da Administração, no uso das atribuições constantes do Decreto nº 21.006, artigo 4º, Inciso VI, de 05 de fevereiro de 2014, e a vista do resultado final do Concurso Público nº 04/2010, devidamente homologado em 02/07/2010, nomeia GUILHERME MISHIMA HONORIO, para exercer na Secretaria da Fazenda, em caráter efetivo, o cargo de FISCAL DE SERVIÇOS I, criado pela Lei nº 3.802 de 4 de dezembro de 1991, com vaga criada pela Lei nº 4.545 de 13 de maio de 1994 .  
Palácio dos Tropeiros, em 28 de maio de 2014.  
**ROBERTO JULIANO**  
Secretário da Administração

**PORTARIA Nº 21.326/DDP**  
ROBERTO JULIANO, Secretário da Administração, no uso das atribuições constantes do Decreto nº 21.006, artigo 4º, Inciso VI, de 05 de fevereiro de 2014, e a vista do resultado final do Concurso Público nº 04/2010, devidamente homologado em 02/07/2010, nomeia THAIS OLIVEIRA FELIX, para exercer na Secretaria da Fazenda, em caráter efetivo, o cargo de FISCAL DE SERVIÇOS I, criado pela Lei nº 3.802 de 4 de dezembro de 1991, com vaga criada pela Lei nº 4.545 de 13 de maio de 1994 .  
Palácio dos Tropeiros, em 28 de maio de 2014.  
**ROBERTO JULIANO**  
Secretário da Administração

**PORTARIA Nº 21.327/DDP**  
ROBERTO JULIANO, Secretário da Administração, no uso das atribuições constantes do Decreto nº 21.006, artigo 4º, Inciso VI, de 05 de fevereiro de 2014, e a vista do resultado final do Concurso Público nº 04/2010, devidamente homologado em 02/07/2010, nomeia RICARDO CARRICO, para exercer na Secretaria da Fazenda, em caráter efetivo, o cargo de FISCAL DE SERVIÇOS I, criado pela Lei nº 3.802 de 4 de dezembro de 1991, com vaga criada pela Lei nº 4.545 de 13 de maio de 1994 .  
Palácio dos Tropeiros, em 28 de maio de 2014.  
**ROBERTO JULIANO**  
Secretário da Administração

**PORTARIA Nº 21.328/DDP**  
ROBERTO JULIANO, Secretário da Administração, no uso das atribuições constantes do Decreto nº 21.006, artigo 4º, Inciso VI, de 05 de fevereiro de 2014, e a vista do resultado final do Concurso Público nº 04/2010, devidamente homologado em 02/07/2010, nomeia DANILO DE SOUZA MOURA, para exercer na Secretaria da Fazenda, em caráter efetivo, o cargo de FISCAL DE SERVIÇOS I, criado pela Lei nº 3.802 de 4 de dezembro de 1991, com vaga criada pela Lei nº 4.545 de 13 de maio de 1994 .  
Palácio dos Tropeiros, em 28 de maio de 2014.  
**ROBERTO JULIANO**  
Secretário da Administração

**PORTARIA Nº 21.329/DDP**  
ROBERTO JULIANO, Secretário da Administração, no uso das atribuições constantes do Decreto nº 21.006, artigo 4º, Inciso VI, de 05 de fevereiro de 2014, e a vista do resultado final do Concurso Público nº 04/2010, devidamente homologado em 02/07/2010, nomeia MATEUS AUGUSTO BELLOMO AGRELLO RUIVO, para exercer na Secretaria da Fazenda, em caráter efetivo, o cargo de FISCAL DE SERVIÇOS I, criado pela Lei nº 3.802 de 4 de dezembro de 1991, com vaga criada pela Lei nº 4.545 de 13 de maio de 1994 .  
Palácio dos Tropeiros, em 28 de maio de 2014.  
**ROBERTO JULIANO**  
Secretário da Administração

**PORTARIA Nº 21.330/DDP**  
ROBERTO JULIANO, Secretário da Administração, no uso das atribuições constantes do Decreto nº 21.006, artigo 4º, Inciso VI, de 05 de fevereiro de 2014, e a vista do resultado final do Concurso Público nº 04/2010, devidamente homologado em 02/07/2010, nomeia ADRIANO RAMOS MARTI, para exercer na Secretaria da Fazenda, em caráter efetivo, o cargo de FISCAL DE SERVIÇOS I, criado pela Lei nº 3.802 de 4 de dezembro de 1991, com vaga criada pela Lei nº 4.545 de 13 de maio de 1994 .  
Palácio dos Tropeiros, em 28 de maio de 2014.  
**ROBERTO JULIANO**  
Secretário da Administração

**PORTARIA Nº 21.331/DDP**  
ROBERTO JULIANO, Secretário da Administração, no uso das atribuições constantes do Decreto nº 21.006, artigo 4º, Inciso VI, de 05 de fevereiro de 2014, e a vista do resultado final do Concurso Público nº 04/2010, devidamente homologado em 02/07/2010, nomeia LINDOMAR ANTONIO DE OLIVEIRA, para exercer na Secretaria da Fazenda, em caráter efetivo, o cargo de FISCAL DE SERVIÇOS I, criado pela Lei nº 3.802 de 4 de dezembro de 1991, com vaga criada pela Lei nº 4.545 de 13 de maio de 1994 .  
Palácio dos Tropeiros, em 28 de maio de 2014.  
**ROBERTO JULIANO**  
Secretário da Administração

**PORTARIA Nº 21.332/DDP**  
ROBERTO JULIANO, Secretário da Administração, no uso das atribuições constantes do Decreto nº 21.006, artigo 4º, Inciso VI, de 05 de fevereiro de 2014, e a vista do resultado final do Concurso Público nº 04/2010, devidamente homologado em 02/07/2010, nomeia BRUNA CRISTIANE GRANDÓ, para exercer na Secretaria da Fazenda, em caráter efetivo, o cargo de FISCAL DE SERVIÇOS I, criado pela Lei nº 3.802 de 4 de dezembro de 1991, com vaga criada pela Lei nº 4.545 de 13 de maio de 1994 .  
Palácio dos Tropeiros, em 28 de maio de 2014.  
**ROBERTO JULIANO**  
Secretário da Administração

**PORTARIA Nº 21.332/DDP**  
ROBERTO JULIANO, Secretário da Administração, no uso das atribuições constantes do Decreto nº 21.006, artigo 4º, Inciso VI, de 05 de fevereiro de 2014, e a vista do resultado final do Concurso Público nº 04/2010, devidamente homologado em 02/07/2010, nomeia BRUNA CRISTIANE GRANDÓ, para exercer na Secretaria da Fazenda, em caráter efetivo, o cargo de FISCAL DE SERVIÇOS I, criado pela Lei nº 3.802 de 4 de dezembro de 1991, com vaga criada pela Lei nº 4.545 de 13 de maio de 1994 .  
Palácio dos Tropeiros, em 28 de maio de 2014.  
**ROBERTO JULIANO**  
Secretário da Administração

**PORTARIA Nº 21.333/DDP**  
ROBERTO JULIANO, Secretário da Administração, no uso das atribuições constantes do Decreto nº 21.006, artigo 4º, Inciso VI, de 05 de fevereiro de 2014, e a vista do resultado final do Concurso Público nº 04/2010, devidamente homologado em 02/07/2010, nomeia WILLIAM MENDES NARVONA, para exercer na Secretaria de Esportes e Lazer, em caráter efetivo, o cargo de TÉCNICO DE ESPORTES I, criado pela Lei nº 3.761 de 20 de novembro de 1991, com vaga criada pela Lei nº 4.503 de 24 de março de 1994 .  
Palácio dos Tropeiros, em 28 de maio de 2014.  
**ROBERTO JULIANO**  
Secretário da Administração

**PORTARIA Nº 21.334 /DDP**  
ROBERTO JULIANO, Secretário da Administração, no uso das atribuições constantes do Decreto nº 21.006, artigo 4º, Inciso VI, de 05 de fevereiro de 2014, e conforme DP 6639-7, resolve enquadrar à partir desta data, o servidor WILTON MARCOS DE LIMA, em caráter efetivo, para o cargo de ASSISTENTE DE ADMINISTRAÇÃO II, criado pela Lei nº 3.802 de 04 de dezembro de 1991.  
Palácio dos Tropeiros, em 28 de maio de 2014.  
**ROBERTO JULIANO**  
Secretário da Administração

**PORTARIA Nº 70.685/DICAF**  
ROBERTO JULIANO, Secretário da Administração, no uso das atribuições conferidas pelos Decretos nº 16.089 de 19 de março de 2008 e nº 21.006, de 05 de fevereiro de 2014, resolve designar SILVANA DE SOUZA MARTINI para exercer, em substituição, o cargo de Chefe da Seção de Apoio a Contratos de Materiais, na Secretaria da Administração, durante o afastamento de Simone Aparecida Lourenço, no período de 02 de junho até 01 de julho de 2014.  
Palácio dos Tropeiros, 27 de maio de 2014.  
**ROBERTO JULIANO**  
Secretário da Administração

**PORTARIA Nº 70.686/DICAF**  
ROBERTO JULIANO, Secretário da Administração, no uso das atribuições conferidas pelos Decretos nº 16.089 de 19 de março de 2008 e nº 21.006, de 05 de fevereiro de 2014, resolve designar ERICA PATRICIA DA CUNHA RIBEIRO para exercer, em substituição, o cargo de Assistente de Secretaria e Expediente II, durante o afastamento de Aparecida Felipe Paixão, no período de 02 até 21 de junho de 2014.  
Palácio dos Tropeiros, 27 de maio de 2014.  
**ROBERTO JULIANO**  
Secretário da Administração

**PORTARIA Nº 70.687/DICAF**  
ROBERTO JULIANO, Secretário da Administração, no uso das atribuições conferidas pelos Decretos nº 16.089 de 19 de março de 2008 e nº 21.006, de 05 de fevereiro de 2014, resolve designar ELISABETE APARECIDA DE MELLO para exercer, em substituição, o cargo de Diretora da Área de Licitações e Compras, na Secretaria da Administração, durante o afastamento de Claudia Patricio Pereira, no período de 02 até 21 de junho de 2014.  
Palácio dos Tropeiros, 27 de maio de 2014.  
**ROBERTO JULIANO**  
Secretário da Administração

**PORTARIA Nº 70.688/DICAF**  
ROBERTO JULIANO, Secretário da Administração, no uso das atribuições conferidas pelos Decretos nº 16.089 de 19 de março de 2008 e nº 21.006, de 05 de fevereiro de 2014, resolve designar ELAINE DE JESUS PEREIRA para exercer, em substituição, o cargo de Coordenador de Unidade de Saúde, na Secretaria da Saúde, durante o afastamento de Maria Angela Mirim da Rosa e Campos, no período de 02 de junho até 01 de julho de 2014.  
Palácio dos Tropeiros, 27 de maio de 2014.  
**ROBERTO JULIANO**  
Secretário da Administração

**PORTARIA Nº 70.689/DICAF**  
ROBERTO JULIANO, Secretário da Administração, no uso das atribuições conferidas pelos Decretos nº 16.089 de 19 de março de 2008 e nº 21.006, de 05 de fevereiro de 2014, resolve designar ALLYNE DE MOURA SILVA PESSOA para exercer, em substituição, o cargo de Chefe da Seção de Normas, Comercialização e Contratos, na Secretaria de Negócios Jurídicos, durante o afastamento de Edgar Aparecido Ferreira da Silva, no período de 02 a 16 de junho de 2014.  
Palácio dos Tropeiros, 27 de maio de 2014.  
**ROBERTO JULIANO**  
Secretário da Administração

**PORTARIA Nº 70.690/DICAF**  
ROBERTO JULIANO, Secretário da Administração, no uso das atribuições conferidas pelos Decretos nº 16.089 de 19 de março de 2008 e nº 21.006, de 05 de fevereiro de 2014, resolve dispensar, a pedido, ADRIANA FERNANDES CAMPESTRINI do cargo de Professor de Educação Básica II, da Secretaria da Educação, a partir de 21 de maio de 2014.  
Palácio dos Tropeiros, 27 de maio de 2014.  
**ROBERTO JULIANO**  
Secretário da Administração

**PORTARIA Nº 70.691/DICAF**  
ROBERTO JULIANO, Secretário da Administração, no uso das atribuições conferidas pelos Decretos nº 16.089 de 19 de março de 2008 e nº 21.006, de 05 de fevereiro de 2014, resolve exonerar, a pedido, ELIANE PEREIRA DA SILVA do cargo de Auxiliar de Educação, da Secretaria da Educação, a partir de 21 de maio de 2014.  
Palácio dos Tropeiros, 27 de maio de 2014.  
**ROBERTO JULIANO**  
Secretário da Administração

**PORTARIA Nº 70.692/DICAF**  
ROBERTO JULIANO, Secretário da Administração, no uso das atribuições conferidas pelos Decretos nº 16.089 de 19 de março de 2008 e nº 21.006, de 05 de fevereiro de 2014, resolve exonerar, a pedido, PABLO CHAVES POZZETTI do cargo de Fiscal de Serviços I, da Secretaria da Fazenda, a partir de 22 de maio de 2014.  
Palácio dos Tropeiros, 27 de maio de 2014.  
**ROBERTO JULIANO**  
Secretário da Administração

**PORTARIA Nº 70.693/DICAF**  
ROBERTO JULIANO, Secretário da Administração, no uso das atribuições conferidas pelos Decretos nº 16.089 de 19 de março de 2008 e nº 21.006, de 05 de fevereiro de 2014, resolve exonerar, a pedido, CHRISTIAN DOS SANTOS FAVALI do cargo de Auxiliar de Administração, da Secretaria da Saúde, a partir de 26 de maio de 2014.  
Palácio dos Tropeiros, 27 de maio de 2014.  
**ROBERTO JULIANO**  
Secretário da Administração

**PORTARIA Nº 70.694/DICAF**  
ROBERTO JULIANO, Secretário da Administração, no uso das atribuições conferidas pelos Decretos nº 16.089 de 19 de março de 2008 e nº 21.006, de 05 de fevereiro de 2014, resolve exonerar, a pedido, AMAURI CEZAR DE NORONHA JUNIOR do cargo de Auxiliar de Educação, da Secretaria da Educação, a partir de 26 de maio de 2014.  
Palácio dos Tropeiros, 27 de maio de 2014.  
**ROBERTO JULIANO**  
Secretário da Administração

**PORTARIA Nº 70.695/DICAF**  
ROBERTO JULIANO, Secretário da Administração, no uso das atribuições conferidas pelos Decretos nº 16.089 de 19 de março de 2008 e nº 21.006, de 05 de fevereiro de 2014, resolve exonerar, a pedido, THAIS GAZONATTO BRENÇA (matricula 41117-0) do cargo de Médico, da Secretaria da Saúde, a partir de 26 de maio de 2014.  
Palácio dos Tropeiros, 27 de maio de 2014.  
**ROBERTO JULIANO**  
Secretário da Administração

**PORTARIA Nº 70.696/DICAF**  
ROBERTO JULIANO, Secretário da Administração, no uso das atribuições conferidas pelos Decretos nº 16.089 de 19 de março de 2008 e nº 21.006, de 05 de fevereiro de 2014, e tendo em vista a aposentadoria deferida pela Fundação da Seguridade Social dos Servidores Públicos Municipais de Sorocaba, resolve desligar de seu cargo SARA BATISTA SOARES COSTA, RG: 18108477, Professor de Educação Básica I, da Secretaria da Educação, a partir de 01 de junho de 2014.  
Palácio dos Tropeiros, 27 de mês de 2014.  
**ROBERTO JULIANO**  
Secretário da Administração

**PORTARIA Nº 70.697/DICAF**  
ROBERTO JULIANO, Secretário da Administração, no uso das atribuições conferidas pelos Decretos nº 16.089 de 19 de março de 2008 e nº 21.006, de 05 de fevereiro de 2014, e tendo em vista a aposentadoria deferida pela Fundação da Seguridade Social dos Servidores Públicos Municipais de Sorocaba, resolve desligar de seu cargo ELIZABETE REGIO MARTINES, RG: 69893792, Auxiliar de Enfermagem, da Secretaria da Saúde, a partir de 01 de junho de 2014.  
Palácio dos Tropeiros, 27 de mês de 2014.  
**ROBERTO JULIANO**  
Secretário da Administração

**PORTARIA Nº 70.698/DICAF**  
ROBERTO JULIANO, Secretário da Administração, no uso das atribuições conferidas pelos Decretos nº 16.089 de 19 de março de 2008 e nº 21.006, de 05 de fevereiro de 2014, e tendo em vista a aposentadoria deferida pela Fundação da Seguridade Social dos Servidores Públicos Municipais de Sorocaba, resolve desligar de seu cargo MARGIA ANGELICA TORRES, RG: 153447667, Professor de Educação Básica I, da Secretaria da Educação, a partir de 01 de junho de 2014.  
Palácio dos Tropeiros, 27 de mês de 2014.  
**ROBERTO JULIANO**  
Secretário da Administração

**PORTARIA Nº 70.699/DICAF**  
ROBERTO JULIANO, Secretário da Administração, no uso das atribuições conferidas pelos Decretos nº 16.089 de 19 de março de 2008 e nº 21.006, de 05 de fevereiro de 2014, e tendo em vista a aposentadoria deferida pela Fundação da Seguridade Social dos Servidores Públicos Municipais de Sorocaba, resolve desligar de seu cargo REGINA FATIMA GONZALES, RG: 10776501, Enfermeiro, da Secretaria da Saúde, a partir de 01 de junho de 2014.  
Palácio dos Tropeiros, 27 de mês de 2014.  
**ROBERTO JULIANO**  
Secretário da Administração

**PORTARIA Nº 70.700/DICAF**  
ROBERTO JULIANO, Secretário da Administração, no uso das atribuições conferidas pelos Decretos nº 16.089 de 19 de março de 2008 e nº 21.006, de 05 de fevereiro de 2014, e tendo em vista a aposentadoria deferida pela Fundação da Seguridade Social dos Servidores Públicos Municipais de Sorocaba, resolve desligar de seu cargo ELIANA LEITE DE MOURA, RG: 18668130, Auxiliar de Serviços, da Secretaria da Educação, a partir de 01 de junho de 2014.  
Palácio dos Tropeiros, 27 de mês de 2014.  
**ROBERTO JULIANO**  
Secretário da Administração

**PORTARIA Nº 70.701/DICAF**  
ROBERTO JULIANO, Secretário da Administração, no uso das atribuições conferidas pelos Decretos nº 16.089 de 19 de março de 2008 e nº 21.006, de 05 de fevereiro de 2014, e tendo em vista a aposentadoria deferida pela Fundação da Seguridade Social dos Servidores Públicos Municipais de Sorocaba, resolve desligar de seu cargo RENI MARINETE FERREIRA, RG: 11615935, Guarda Civil Municipal, 1ª Classe, da Secretaria de Governo e Segurança Comunitária, a partir de 01 de junho de 2014.  
Palácio dos Tropeiros, 27 de mês de 2014.  
**ROBERTO JULIANO**  
Secretário da Administração

**PORTARIA Nº 70.702/DICAF**  
ROBERTO JULIANO, Secretário da Administração, no uso das atribuições conferidas pelos Decretos nº 16.089 de 19 de março de 2008 e nº 21.006, de 05 de fevereiro de 2014, e tendo em vista a aposentadoria deferida pela Fundação da Seguridade Social dos Servidores Públicos Municipais de Sorocaba, resolve desligar de seu cargo JORGE DA SILVA, RG: 12661551, Motorista, da Secretaria da Administração, a partir de 01 de junho de 2014.  
Palácio dos Tropeiros, 27 de mês de 2014.  
**ROBERTO JULIANO**  
Secretário da Administração

**PORTARIA Nº 70.703/DICAF**  
ROBERTO JULIANO, Secretário da Administração, no uso das atribuições conferidas pelos Decretos nº 16.089 de 19 de março de 2008 e nº 21.006, de 05 de fevereiro de 2014, e tendo em vista a aposentadoria deferida pela Fundação da Seguridade Social dos Servidores Públicos Municipais de Sorocaba, resolve desligar de seu cargo JOSE ROBERTO RAMOS GONCALVES, RG: 121152534, Agente de Recreação e Lazer, da Secretaria de Esportes e Lazer, a partir de 01 de junho de 2014.  
Palácio dos Tropeiros, 27 de mês de 2014.  
**ROBERTO JULIANO**  
Secretário da Administração

**PORTARIA Nº 70.704/DICAF**  
ROBERTO JULIANO, Secretário da Administração, no uso das atribuições conferidas pelos Decretos nº 16.089 de 19 de março de 2008 e nº 21.006, de 05 de fevereiro de 2014, e tendo em vista a aposentadoria deferida pela Fundação da Seguridade Social dos Servidores Públicos Municipais de Sorocaba, resolve desligar de seu cargo EDSON LLAMAS, RG: 12115855, Oficial de Administração II, da Secretaria de Serviços Públicos, a partir de 01 de junho de 2014.  
Palácio dos Tropeiros, 27 de mês de 2014.  
**ROBERTO JULIANO**  
Secretário da Administração

**PORTARIA Nº 70.705/DICAF**  
ROBERTO JULIANO, Secretário da Administração, no uso das atribuições conferidas pelos Decretos nº 16.089 de 19 de março de 2008 e nº 21.006, de 05 de fevereiro de 2014, e tendo em vista a aposentadoria deferida pela Fundação da Seguridade Social dos Servidores Públicos Municipais de Sorocaba, resolve desligar de seu cargo EDUARDO MARTINS MARQUES, RG: 5248413, Médico, da Secretaria da Saúde, a partir de 01 de junho de 2014.  
Palácio dos Tropeiros, 27 de mês de 2014.  
**ROBERTO JULIANO**  
Secretário da Administração

**PORTARIA Nº 70.706/DICAF**  
ROBERTO JULIANO, Secretário da Administração, no uso das atribuições conferidas pelos Decretos nº 16.089 de 19 de março de 2008 e nº 21.006, de 05 de fevereiro de 2014, e tendo em vista a aposentadoria deferida pela Fundação da Seguridade Social dos Servidores Públicos Municipais de Sorocaba, resolve desligar de seu cargo LUIZ GONCALVES BRIENZE, RG: 52946666, Auxiliar de Enfermagem Plantonista, da Secretaria da Saúde, a partir de 01 de junho de 2014.  
Palácio dos Tropeiros, 27 de mês de 2014.  
**ROBERTO JULIANO**  
Secretário da Administração

**PORTARIA Nº 70.707/DICAF**  
ROBERTO JULIANO, Secretário da Administração, no uso das atribuições conferidas pelos Decretos nº 16.089 de 19 de março de 2008 e nº 21.006, de 05 de fevereiro de 2014, e tendo em vista a aposentadoria deferida pela Fundação da Seguridade Social dos Servidores Públicos Municipais de Sorocaba, resolve desligar de seu cargo LAURA DE MOURA CAMPOS, RG: 116170931, Auxiliar de Enfermagem, da Secretaria da Saúde, a partir de 01 de junho de 2014.  
Palácio dos Tropeiros, 27 de mês de 2014.  
**ROBERTO JULIANO**  
Secretário da Administração

**PORTARIA Nº 70.708/DICAF**  
ROBERTO JULIANO, Secretário da Administração, no uso das atribuições conferidas pelos Decretos nº 16.089 de 19 de março de 2008 e nº 21.006, de 05 de fevereiro de 2014, e tendo em vista a aposentadoria deferida pela Fundação da Seguridade Social dos Servidores Públicos Municipais de Sorocaba, resolve desligar de seu cargo TANIA MARIA BERNARDI KALIL, RG: 61339696, Professor de Educação Básica I, da Secretaria da Educação, a partir de 01 de junho de 2014.  
Palácio dos Tropeiros, 27 de mês de 2014.  
**ROBERTO JULIANO**  
Secretário da Administração

**PORTARIA Nº 70.708/DICAF**  
ROBERTO JULIANO, Secretário da Administração, no uso das atribuições conferidas pelos Decretos nº 16.089 de 19 de março de 2008 e nº 21.006, de 05 de fevereiro de 2014, e tendo em vista a aposentadoria deferida pela Fundação da Seguridade Social dos Servidores Públicos Municipais de Sorocaba, resolve desligar de seu cargo TANIA MARIA BERNARDI KALIL, RG: 61339696, Professor de Educação Básica I, da Secretaria da Educação, a partir de 01 de junho de 2014.  
Palácio dos Tropeiros, 27 de mês de 2014.  
**ROBERTO JULIANO**  
Secretário da Administração

**PORTARIA Nº 70.709/DICAF**  
ROBERTO JULIANO, Secretário da Administração, no uso das atribuições conferidas pelos Decretos nº 16.089 de 19 de março de 2008 e nº 21.006, de 05 de fevereiro de 2014, e tendo em vista a aposentadoria deferida pela Fundação da Seguridade Social dos Servidores Públicos Municipais de Sorocaba, resolve desligar de seu cargo MARIA APARECIDA DE SOUZA MUNIZ, RG: 5589760, Auxiliar de Enfermagem, da Secretaria da Saúde, a partir de 01 de junho de 2014.  
Palácio dos Tropeiros, 27 de mês de 2014.  
**ROBERTO JULIANO**  
Secretário da Administração

**PORTARIA Nº 70.710/DICAF**  
ROBERTO JULIANO, Secretário da Administração, no uso das atribuições conferidas pelos Decretos nº 16.089 de 19 de março de 2008 e nº 21.006, de 05 de fevereiro de 2014, e tendo em vista a aposentadoria deferida pela Fundação da Seguridade Social dos Servidores Públicos Municipais de Sorocaba, resolve desligar de seu cargo MARGARETE ESTACIO, RG: 13812416, Professor de Educação Básica I, da Secretaria da Educação, a partir de 01 de junho de 2014.  
Palácio dos Tropeiros, 27 de mês de 2014.  
**ROBERTO JULIANO**  
Secretário da Administração

**PORTARIA Nº 70.711/DICAF**  
ROBERTO JULIANO, Secretário da Administração, no uso das atribuições conferidas pelos Decretos nº 16.089 de 19 de março de 2008 e nº 21.006, de 05 de fevereiro de 2014, resolve determinar que fique apostilado nos assentamentos de IONE AUGUSTA BARBOSA SILVA, Fisioterapeuta I, da Secretaria da Saúde, o seu nome de casada IONE AUGUSTA SILVA PORTO.  
Palácio dos Tropeiros, 27 de maio de 2014.  
**ROBERTO JULIANO**  
Secretário da Administração

**PORTARIA Nº 70.712/DICAF**  
ROBERTO JULIANO, Secretário da Administração, no uso das atribuições conferidas pelos Decretos nº 16.089 de 19 de março de 2008 e nº 21.006, de 05 de fevereiro de 2014, resolve determinar que fique apostilado nos assentamentos de FLÁVIA CASTANHO KUOKAWA, Professor de Educação Básica I, da Secretaria da Educação, o seu nome de casada FLÁVIA CASTANHO KUOKAWA BACARIN.  
Palácio dos Tropeiros, 27 de maio de 2014.  
**ROBERTO JULIANO**  
Secretário da Administração

**PORTARIA Nº 70.713/DICAF**  
ROBERTO JULIANO, Secretário da Administração, no uso das atribuições conferidas pelos Decretos nº 16.089 de 19 de março de 2008 e nº 21.006, de 05 de fevereiro de 2014, resolve designar EDUARDO DA CRUZ para exercer, em substituição, o cargo de Chefe da Divisão de Vias e Iluminação Pública, na Secretaria de Serviços Públicos, durante o afastamento de Eliana Rosiele Cravo, no período de 11 a 30 de junho de 2014.  
Palácio dos Tropeiros, 27 de maio de 2014.  
**ROBERTO JULIANO**  
Secretário da Administração

**PORTARIA Nº 70.714/DICAF**  
ROBERTO JULIANO, Secretário da Administração, no uso das atribuições conferidas pelos Decretos nº 16.089 de 19 de março de 2008 e nº 21.006, de 05 de fevereiro de 2014, resolve cessar, a partir de 16 de maio de 2014 os efeitos da Portaria nº 68.631/DICAF, de 09 de outubro de 2013, que nomeou MARIA CRISTINA FERNANDES PAES PIERALINI, para exercer, em comissão, o cargo de Chefe da Seção de Gestão de Competições Esportivas, da Secretaria de Esportes e Lazer.  
Palácio dos Tropeiros, 27 de maio de 2014.  
**ROBERTO JULIANO**  
Secretário da Administração

**PORTARIA Nº 70.715/DICAF**  
ROBERTO JULIANO, Secretário da Administração, no uso das atribuições conferidas pelos Decretos nº 16.089 de 19 de março de 2008 e nº 21.006, de 05 de fevereiro de 2014, resolve nomear REGINA CELIA GARDENAL PARRON, para exercer, a partir de 17 de maio de 2014, em comissão, o cargo de Chefe da Seção de Gestão de Competições Esportivas, da Secretaria de Esportes e Lazer, criado pela Lei nº 10.589, de 03 de outubro de 2013, cessando-se os efeitos da Portaria nº 68.638/DICAF de 09 de outubro de 2013.  
Palácio dos Tropeiros, 27 de maio de 2014.  
**ROBERTO JULIANO**  
Secretário da Administração

**PORTARIA Nº 70.716/DICAF**  
ROBERTO JULIANO, Secretário da Administração, no uso das atribuições conferidas pelos Decretos nº 16.089 de 19 de março de 2008 e nº 21.006, de 05 de fevereiro de 2014, resolve nomear EMERSON GOMES DE ANDRADE, para exercer, a partir de 17 de maio de 2014, em comissão, o cargo de Chefe da Seção de Esportes Sociais e Comunitários, da Secretaria de Esportes e Lazer, criado pela Lei nº 10.589, de 03 de outubro de 2013.  
Palácio dos Tropeiros, 27 de maio de 2014.  
**ROBERTO JULIANO**  
Secretário da Administração

**PORTARIA Nº 70.717/DICAF**  
ROBERTO JULIANO, Secretário da Administração, no uso das atribuições conferidas pelos Decretos nº 16.089 de 19 de março de 2008 e nº 21.006, de 05 de fevereiro de 2014 e de acordo com o Decreto nº 18.615/2010, resolve readaptar, no cargo de Professor de Educação Básica I, Nivel II - Readaptado, MARA NIVA PINTO, lotada na Secretaria da Educação, a partir de 26 de maio de 2014.  
Palácio dos Tropeiros, 27 de maio de 2014.  
**ROBERTO JULIANO**  
Secretário da Administração

**SECRETARIA DA ADMINISTRAÇÃO**  
**Portaria Publicada na I.O.M. em 13/12/2013**  
Errata:  
Portaria nº 69.202/DICAF de 11/12/2013, de JULIANA GARCIA DE BRITO DE LIMA E SILVA, onde leu-se: retroativo a 19 de agosto de 2013, leia-se: retroativo a 03 de outubro de 2013.  
Palácio dos Tropeiros, 27 de maio de 2014.  
**Roberto Juliano**  
Secretário da Administração

**Cintia Regina Lopes Bueno**  
**Diretora da Área de Administração de Pessoal**

**PORTARIA Nº 70.719/DICAF**  
ROBERTO JULIANO, Secretário da Administração, no uso das atribuições conferidas pelos Decretos nº 16.089 de 19 de março de 2008 e nº 21.006, de 05 de fevereiro de 2014, e tendo em vista a aposentadoria deferida pela Fundação da Seguridade Social dos Servidores Públicos Municipais de Sorocaba, resolve desligar de seu cargo

<p align="center"><b>PORTARIA Nº 70.720/DICAF</b></p> <p>ROBERTO JULIANO, Secretário da Administração, no uso das atribuições conferidas pelos Decretos nº 16.089 de 19 de março de 2008 e nº 21.006, de 05 de fevereiro de 2014, e tendo em vista a aposentadoria deferida pela Fundação da Seguridade Social dos Servidores Públicos Municipais de Sorocaba, resolve desligar de seu cargo PAULO ROBERTO POLDO, RG: 7861292, Auxiliar de Fiscalização, da Secretaria da Fazenda, a partir de 01 de junho de 2014. Palácio dos Tropeiros, 27 de mês de 2014. <b>ROBERTO JULIANO</b> Secretário da Administração</p>	<p align="center"><b>DIVISÃO DE LICITAÇÕES E PREGÕES. SEÇÃO DE PREGÕES.</b></p> <p>PROCESSO: CPL nº. 0909/2013. MODALIDADE: PREGÃO ELETRÔNICO nº. 208/2013. OBJETO: DESTINADO AO REGISTRO DE PREÇOS DE TESTES DE GRAVIDEZ PARA TODA A REDE MUNICIPAL DE SAÚDE CONTRATANTE: PREFEITURA DE SOROCABA. CONTRATADA: R.Z. DE OLIVEIRA DIAGNÓSTICA - EPP Item : Teste de Gravidez Marca: Bio PIX Preço unitário: R\$ 20,00(Vinte Reais). Quantidade: 800 (oitocentas) caixas.</p>	<p align="center"><b>DIVISÃO DE LICITAÇÕES SEÇÃO DE PREGÕES.</b></p> <p align="center"><b>PROCESSO: CPL nº. 0149/2014.</b></p> <p>MODALIDADE: PREGÃO ELETRÔNICO nº. 013/2014. OBJETO: DESTINADO AO FORNECIMENTO DE BATERIAS PARA AS MOTOCICLETAS E AUTOMÓVEIS DA FROTA MUNICIPAL. CONTRATANTE: PREFEITURA DE SOROCABA CONTRATADA BATTERY CAR COMÉRCIO E IMPORTAÇÃO DE BATERIAS E ACESSÓRIOS LTDA - EPP Item 01: ACUMULADOR ELETRICO CHUMBO-ACIDO PARA USO EM MOTOCICLETA (4,5 AH) - Preço unitário: R\$ 78,60 (Setenta e Oito Reais e Sessenta Centavos). - Quantidade: 15 (quinze) peças. Item 02: ACUMULADOR ELETRICO CHUMBO-ACIDO PARA MOTOCICLETA (6 AH) - Preço unitário: R\$ 100,50 (Cem Reais e Cinquenta Centavos). - Quantidade: 30 (trinta) peças. Item 03: ACUMULADOR ELETRICO CHUMBO-ACIDO PARA AUTOMÓVEIS (60 AH) - Preço unitário: R\$ 158,60 (Cento e Cinquenta e Oito Reais e Sessenta Centavos). - Quantidade: 210 (Duzentas e Dez) peças. Item 04: ACUMULADOR ELETRICO CHUMBO-ACIDO PARA AUTOMÓVEIS (75 AH) - Preço unitário: R\$ 213,80 (Duzentos e Treze Reais e Oitenta Centavos). - Quantidade: 50 (Cinquenta) peças. Item 05: ACUMULADOR ELETRICO CHUMBO-ACIDO PARA AUTOMÓVEIS (90 AH) - Preço unitário: R\$ 321,40 (Trezentos e Vinte e Um Reais e Quarenta Centavos). - Quantidade: 40 (Quarenta) peças. Item 06: ACUMULADOR ELETRICO CHUMBO-ACIDO PARA AUTOMÓVEIS (100 AH) - Preço unitário: R\$ 291,56 (Duzentos e Noventa e Um Reais e Cinquenta e Seis Centavos). - Quantidade: 25 (vinte e cinco) peças. Item 07: ACUMULADOR ELETRICO CHUMBO-ACIDO PARA AUTOMÓVEIS (150 AH). - Preço unitário: R\$ 451,00 (Quatrocentos e Cinquenta e Um Reais) - Quantidade: 64 (sessenta e quatro) peças. DOTAÇÃO: 050100.3.3.90.30.39.04.122.7001.2073 / 080100.3.3.90.30.39.08.244.4001.2064 / 060100.3.3.90.30.39.13.392.3001.2.055 / 190100.3.3.90.30.39.15.452.5003.2033 / 180100.3.3.90.30.39.10.301.1001.2261 / 180100.3.3.90.30.39.10.302.1002.2273 / 100400.3.3.90.30.39.12.365.2002.2061 / 130100.3.3.90.30.39.06.181.8002.2027</p>
<p align="center"><b>PORTARIA Nº 70.721/DICAF</b></p> <p>ROBERTO JULIANO, Secretário da Administração, no uso das atribuições conferidas pelos Decretos nº 16.089 de 19 de março de 2008 e nº 21.006, de 05 de fevereiro de 2014, resolve exonerar, a pedido, JULIANA APARECIDA RIBEIRO do cargo de Gestor de Recursos Humanos, da Comissão de Gestão da Irmandade Santa Casa de Misericórdia de Sorocaba, a partir de 30 de maio de 2014, cessando-se os efeitos da Portaria nº 69.733/DICAF de 29 de janeiro de 2014. Palácio dos Tropeiros, 27 de maio de 2014. <b>ROBERTO JULIANO</b> Secretário da Administração</p>	<p align="center"><b>REGINA CÉLIA CANHADA RODRIGUES SEÇÃO DE PREGÕES</b></p>	<p align="center"><b>REGINA CÉLIA CANHADA RODRIGUES SEÇÃO DE PREGÕES</b></p>
<p align="center"><b>PORTARIA Nº 70.722/DICAF</b></p> <p>ROBERTO JULIANO, Secretário da Administração, no uso das atribuições conferidas pelos Decretos nº 16.089 de 19 de março de 2008 e nº 21.006, de 05 de fevereiro de 2014, resolve exonerar, a pedido, JULIANA APARECIDA RIBEIRO do cargo de Gestor de Recursos Humanos, da Comissão de Gestão da Irmandade Santa Casa de Misericórdia de Sorocaba, no cargo de Gestor de Recursos Humanos, a partir de 02 de junho de 2014. Palácio dos Tropeiros, 27 de maio de 2014. <b>ROBERTO JULIANO</b> Secretário da Administração</p>	<p align="center"><b>TERMO DE RERRATIFICAÇÃO DE CONTRATO PROCESSO: CPL nº. 0229/2013.</b></p> <p>MODALIDADE: PREGÃO ELETRÔNICO nº. 055/2013. OBJETO: DESENVOLVER OFICINAS PARA DIVERSAS UNIDADES DA SECRETARIA DE DESENVOLVIMENTO SOCIAL. ASSUNTO: Ratificação na Clausula 2.1 do contrato celebrado em 17/04/2014, passando a vigência de 12 (doze) á 09(nove) meses, considerando remanescente da contratada anterior. CONTRATANTE: PREFEITURA DE SOROCABA CONTRATADA: RARIZ CULTURAL LTDA - ME <b>Aline Correia Ferraz</b> <b>CHEFE DE SEÇÃO DE APOIO A CONTRATOS DE SERVIÇOS E OBRAS</b></p>	<p align="center"><b>REGINA CÉLIA CANHADA RODRIGUES SEÇÃO DE PREGÕES</b></p>
<p align="center"><b>PORTARIA Nº 70.723/DICAF</b></p> <p>ROBERTO JULIANO, Secretário da Administração, no uso das atribuições conferidas pelos Decretos nº 16.089 de 19 de março de 2008 e nº 21.006, de 05 de fevereiro de 2014, resolve nomear HELAINE CRISTINA DE SOUSA MORAES, para exercer, a partir de 02 de junho de 2014, em comissão, o cargo de Oficial de Gabinete, Nível III, criado pela Lei nº 9.134, de 26 de maio de 2010, com vaga criada pela Lei nº 10.589, de 03 de outubro de 2013, cessando-se os efeitos da Portaria nº 68.821/DICAF de 11 de outubro de 2013. Palácio dos Tropeiros, 27 de maio de 2014. <b>ROBERTO JULIANO</b> Secretário da Administração</p>	<p align="center"><b>DIVISÃO DE LICITAÇÕES. SEÇÃO DE PREGÕES.</b></p> <p align="center"><b>PROCESSO: CPL nº. 1167/2013.</b></p> <p>MODALIDADE: PREGÃO ELETRÔNICO nº. 259/2013. DESTINADO AO REGISTRO DE PREÇOS DE MEDICAMENTOS PARA ATENDER MANDADOS JUDICIAIS. CONTRATANTE: PREFEITURA DE SOROCABA. CONTRATADA: CM HOSPITALAR LTDA Item 16: UNDECANOATO DE TESTOSTERONA 1000 MG - Preço unitário: R\$ 266,42 (Duzentos e Sessenta e Seis Reais e Quarenta e Dois Centavos) - Quantidade: 5 (cinco) ampolas - Marca: Bayer</p>	<p align="center"><b>DIVISÃO DE LICITAÇÕES E PREGÕES. SEÇÃO DE PREGÕES.</b></p> <p align="center"><b>PROCESSO: CPL nº. 1034/2013.</b></p> <p>MODALIDADE: PREGÃO PRESENCIAL Nº. 039/2013. OBJETO: DESTINADO A PARA PRESTAÇÃO DE SERVIÇOS DE TELEFONIA FIXA PARA A PREFEITURA.. CONTRATANTE: PREFEITURA DE SOROCABA. CONTRATADA: TELEFÔNICA BRASIL S.A. VALOR: R\$ 2.363.960,64 (Dois Milhões, Trezentos e Sessenta e Três Mil, Novecentos e Sessenta Reais e Sessenta e Quatro Centavos) DOTAÇÃO: 050100.3.3.90.39.58.04.122.7001.2074 130100.3.3.90.39.58.04.122.7005.2019 070100.3.3.90.39.58.11.333.6003.1005 120100.3.3.90.39.58.04.122.7007.2079 150100.3.3.90.39.58.16.482.5002.2011 160100.3.3.90.39.58.03.092.7002.2044 170100.3.3.90.39.58.04.122.7006.2018 180100.3.3.90.39.58.10.302.1001.2089 190100.3.3.90.39.58.15.452.5003.2033 060100.3.3.90.39.58.13.392.3001.2055 080100.3.3.90.39.58.08.244.4001.2064 100400.3.3.90.39.58.12.361.2002.2185 110100.3.3.90.39.58.27.812.3002.2035 140100.3.3.90.39.58.18.541.5006.2242</p>
<p align="center"><b>PORTARIA Nº 70.724/DICAF</b></p> <p>ROBERTO JULIANO, Secretário da Administração, no uso das atribuições conferidas pelos Decretos nº 16.089 de 19 de março de 2008 e nº 21.006, de 05 de fevereiro de 2014, resolve nomear NICOLAS JOSE ROSSI DA SILVA, para exercer, a partir de 02 de junho de 2014, em comissão, o cargo de Assessor Técnico, criado pela Lei nº 3.134, de 27 de outubro de 1989, com vaga criada pela Lei nº 10.589, de 03 de outubro de 2013, cessando-se os efeitos da Portaria nº 68.901/DICAF de 14 de outubro de 2013. Palácio dos Tropeiros, 27 de maio de 2014. <b>ROBERTO JULIANO</b> Secretário da Administração</p>	<p align="center"><b>REGINA CÉLIA CANHADA RODRIGUES SEÇÃO DE PREGÕES</b></p>	<p align="center"><b>REGINA CÉLIA CANHADA RODRIGUES SEÇÃO DE PREGÕES</b></p>
<p align="center"><b>PORTARIA Nº 70.725/DICAF</b></p> <p>ROBERTO JULIANO, Secretário da Administração, no uso das atribuições conferidas pelos Decretos nº 16.089 de 19 de março de 2008 e nº 21.006, de 05 de fevereiro de 2014, resolve nomear ELIANA PRADO DE SOUZA FRATTES, para exercer, a partir de 02 de junho de 2014, em comissão, o cargo de Oficial de Gabinete, Nível I, criado pela Lei nº 9.134, de 26 de maio de 2010, com vaga criada pela Lei nº 10.589, de 03 de outubro de 2013, cessando-se os efeitos da Portaria nº 68.901/DICAF de 14 de outubro de 2013. Palácio dos Tropeiros, 27 de maio de 2014. <b>ROBERTO JULIANO</b> Secretário da Administração</p>	<p align="center"><b>DIVISÃO DE LICITAÇÕES. SEÇÃO DE PREGÕES.</b></p> <p align="center"><b>PROCESSO: CPL nº. 1710/2013.</b></p> <p>MODALIDADE: PREGÃO ELETRÔNICO nº. 372/2013. DESTINADO AO REGISTRO DE PREÇOS DE MATERIAIS DE ENFERMAGEM PARA ATENDER A REDE MUNICIPAL DE SAÚDE. CONTRATANTE: PREFEITURA DE SOROCABA. CONTRATADA: CREMER S. A. Item 02: FRASCO PARA ALIMENTAÇÃO ENTERAL/ SONDA 300 ML - Preço unitário: R\$ 0,54 (Cinquenta e Quatro Centavos). - Marca: Embramed - Quantidade: 36.000 (trinta e seis mil) frascos</p>	<p align="center"><b>REGINA CÉLIA CANHADA RODRIGUES SEÇÃO DE PREGÕES</b></p>
<p align="center"><b>PORTARIA Nº 70.726/DICAF</b></p> <p>ROBERTO JULIANO, Secretário da Administração, no uso das atribuições conferidas pelos Decretos nº 16.089 de 19 de março de 2008 e nº 21.006, de 05 de fevereiro de 2014, resolve nomear EDINALDO SOUTO PROENÇA, para exercer, a partir de 02 de junho de 2014, em comissão, o cargo de Assessor Técnico, criado pela Lei nº 3.134, de 27 de outubro de 1989, com vaga criada pela Lei nº 10.589, de 03 de outubro de 2013, cessando-se os efeitos da Portaria nº 65.207/DICAF de 19 de junho de 2012. Palácio dos Tropeiros, 27 de maio de 2014. <b>ROBERTO JULIANO</b> Secretário da Administração</p>	<p align="center"><b>DIVISÃO DE LICITAÇÕES. SEÇÃO DE PREGÕES.</b></p> <p align="center"><b>PROCESSO: CPL nº. 1710/2013.</b></p> <p>MODALIDADE: PREGÃO ELETRÔNICO nº. 372/2013. DESTINADO AO REGISTRO DE PREÇOS DE MATERIAIS DE ENFERMAGEM PARA ATENDER A REDE MUNICIPAL DE SAÚDE. CONTRATANTE: PREFEITURA DE SOROCABA. CONTRATADA: NACIONAL COMERCIAL HOSPITALAR LTDA Item 10: SONDA NASOGÁSTRICA Nº 14 LONGA - Preço unitário: R\$ 0,64 (Sessenta e Quatro Centavos). - Marca: Medsonda - Quantidade: 200 (duzentas) unidades</p>	<p align="center"><b>REGINA CÉLIA CANHADA RODRIGUES SEÇÃO DE PREGÕES</b></p>
<p align="center"><b>PORTARIA Nº 70.727/DICAF</b></p> <p>ROBERTO JULIANO, Secretário da Administração, no uso das atribuições conferidas pelos Decretos nº 16.089 de 19 de março de 2008 e nº 21.006, de 05 de fevereiro de 2014, resolve nomear CARLOS ALBERTO DE CARVALHO, para exercer, a partir de 02 de junho de 2014, em comissão, o cargo de Diretor da Área de Administração e Serviços, da Secretaria da Administração, criado pela Lei nº 10.589, de 03 de outubro de 2013, cessando-se os efeitos da Portaria nº 68.571/DICAF de 08 de outubro de 2013. Palácio dos Tropeiros, 27 de maio de 2014. <b>ROBERTO JULIANO</b> Secretário da Administração</p>	<p align="center"><b>DIVISÃO DE LICITAÇÕES. SEÇÃO DE PREGÕES.</b></p> <p align="center"><b>PROCESSO: CPL nº. 1710/2013.</b></p> <p>MODALIDADE: PREGÃO ELETRÔNICO nº. 372/2013. DESTINADO AO REGISTRO DE PREÇOS DE MATERIAIS DE ENFERMAGEM PARA ATENDER A REDE MUNICIPAL DE SAÚDE. CONTRATANTE: PREFEITURA DE SOROCABA. CONTRATADA: NACIONAL COMERCIAL HOSPITALAR LTDA Item 12: SONDA NASOGÁSTRICA Nº 18 LONGA - Preço unitário: R\$ 0,87 (Oitenta e Sete Centavos). - Marca: Medsonda - Quantidade: 450 (quatrocentos e cinquenta) unidades.</p>	<p align="center"><b>REGINA CÉLIA CANHADA RODRIGUES SEÇÃO DE PREGÕES</b></p>
<p align="center"><b>PORTARIA Nº 70.728/DICAF</b></p> <p>ROBERTO JULIANO, Secretário da Administração, no uso das atribuições conferidas pelos Decretos nº 16.089 de 19 de março de 2008 e nº 21.006, de 05 de fevereiro de 2014, resolve nomear ROSELENE FERRAZ FOGAÇA, para exercer, a partir de 02 de junho de 2014, em comissão, o cargo de Chefe da Divisão de Segurança e Saúde Ocupacional, da Secretaria da Administração, criado pela Lei nº 10.589, de 03 de outubro de 2013, cessando-se os efeitos da Portaria nº 68.572/DICAF de 08 de outubro de 2013. Palácio dos Tropeiros, 27 de maio de 2014. <b>ROBERTO JULIANO</b> Secretário da Administração</p>	<p align="center"><b>DIVISÃO DE LICITAÇÕES. SEÇÃO DE PREGÕES.</b></p> <p align="center"><b>PROCESSO: CPL nº. 1990/2013.</b></p> <p>MODALIDADE: PREGÃO ELETRÔNICO nº. 406/2013. OBJETO: DESTINADO AO REGISTRO DE PREÇOS DE SISTEMA CONTÍNUO DE INFUSÃO DE INSULINA PARA ATENDER AOS MANDADOS JUDICIAIS. CONTRATANTE: PREFEITURA DE SOROCABA. CONTRATADA: CBS MÉDICO CIENTÍFICA COMÉRCIO E REPRESENTAÇÃO LTDA Item 01: SISTEMA DE INFUSAO CONTINUA DE INSULINA + INSUMOS - Preço unitário: R\$ 29.437,00 (Vinte e Nove Mil, Quatrocentos e Trinta e Sete Reais) - Marca: Accu Chek - Quantidade: 10 (dez) peças.</p>	<p align="center"><b>REGINA CÉLIA CANHADA RODRIGUES SEÇÃO DE PREGÕES</b></p>
<p align="center"><b>PORTARIA Nº 70.729/DICAF</b></p> <p>ROBERTO JULIANO, Secretário da Administração, no uso das atribuições conferidas pelos Decretos nº 16.089 de 19 de março de 2008 e nº 21.006, de 05 de fevereiro de 2014, resolve nomear NADIA RODRIGUES, para exercer, a partir de 02 de junho de 2014, em comissão, o cargo de Chefe da Seção de Segurança do Trabalho e Saúde Ocupacional, da Secretaria da Administração, criado pela Lei nº 10.589, de 03 de outubro de 2013, cessando-se os efeitos da Portaria nº 68.572/DICAF de 08 de outubro de 2013. Palácio dos Tropeiros, 27 de maio de 2014. <b>ROBERTO JULIANO</b> Secretário da Administração</p>	<p align="center"><b>DIVISÃO DE LICITAÇÕES. SEÇÃO DE PREGÕES.</b></p> <p align="center"><b>PROCESSO: CPL nº. 1990/2013.</b></p> <p>MODALIDADE: PREGÃO ELETRÔNICO nº. 406/2013. OBJETO: DESTINADO AO REGISTRO DE PREÇOS DE SISTEMA CONTÍNUO DE INFUSÃO DE INSULINA PARA ATENDER AOS MANDADOS JUDICIAIS. CONTRATANTE: PREFEITURA DE SOROCABA. CONTRATADA: CBS MÉDICO CIENTÍFICA COMÉRCIO E REPRESENTAÇÃO LTDA Item 01: SISTEMA DE INFUSAO CONTINUA DE INSULINA + INSUMOS - Preço unitário: R\$ 29.437,00 (Vinte e Nove Mil, Quatrocentos e Trinta e Sete Reais) - Marca: Accu Chek - Quantidade: 10 (dez) peças.</p>	<p align="center"><b>REGINA CÉLIA CANHADA RODRIGUES SEÇÃO DE PREGÕES</b></p>
<p align="center"><b>PORTARIA Nº 70.731/DICAF</b></p> <p>ROBERTO JULIANO, Secretário da Administração, no uso das atribuições conferidas pelos Decretos nº 16.089 de 19 de março de 2008 e nº 21.006, de 05 de fevereiro de 2014, resolve designar VICTOR LUIZ DAL PIAN para exercer, em substituição, o cargo de Chefe da Seção de Acompanhamento dos Tribunais Superiores, na Secretaria de Negócios Jurídicos, durante o afastamento de Fernanda Cristina de Almeida Melo Lamanó, no período de 16 até 30 de maio de 2014. Palácio dos Tropeiros, 27 de maio de 2014. <b>ROBERTO JULIANO</b> Secretário da Administração</p>	<p align="center"><b>REGINA CÉLIA CANHADA RODRIGUES SEÇÃO DE PREGÕES</b></p>	<p align="center"><b>REGINA CÉLIA CANHADA RODRIGUES SEÇÃO DE PREGÕES</b></p>
<p align="center"><b>PORTARIA Nº 70.732/DICAF</b></p> <p>ROBERTO JULIANO, Secretário da Administração, no uso das atribuições conferidas pelos Decretos nº 16.089 de 19 de março de 2008 e nº 21.006, de 05 de fevereiro de 2014, resolve nomear para compor a Comissão Conciliadora para Análise Prévia de Casos de Assédio Moral, prevista no Decreto nº 20.914/2012, como membros titulares os funcionários ELAINE CRISTINA FONDA ROSA, LEANDRO LOPES SANTOS e JOSÉ CLOVIS FERIGATO e como suplente MONIQUE RODRIGUES DE CAMPOS CELESTINO, a partir de 02 de junho de 2014, cessando-se os efeitos da Portaria nº 69.658/DICAF, de 22 de janeiro de 2014. Palácio dos Tropeiros, 28 de maio de 2014. <b>ROBERTO JULIANO</b> Secretário da Administração</p>	<p align="center"><b>REGINA CÉLIA CANHADA RODRIGUES SEÇÃO DE PREGÕES</b></p>	<p align="center"><b>REGINA CÉLIA CANHADA RODRIGUES SEÇÃO DE PREGÕES</b></p>
<p align="center"><b>PORTARIA Nº 70.732/DICAF</b></p> <p>ROBERTO JULIANO, Secretário da Administração, no uso das atribuições conferidas pelos Decretos nº 16.089 de 19 de março de 2008 e nº 21.006, de 05 de fevereiro de 2014, resolve nomear para compor a Comissão Conciliadora para Análise Prévia de Casos de Assédio Moral, prevista no Decreto nº 20.914/2012, como membros titulares os funcionários ELAINE CRISTINA FONDA ROSA, LEANDRO LOPES SANTOS e JOSÉ CLOVIS FERIGATO e como suplente MONIQUE RODRIGUES DE CAMPOS CELESTINO, a partir de 02 de junho de 2014, cessando-se os efeitos da Portaria nº 69.658/DICAF, de 22 de janeiro de 2014. Palácio dos Tropeiros, 28 de maio de 2014. <b>ROBERTO JULIANO</b> Secretário da Administração</p>	<p align="center"><b>REGINA CÉLIA CANHADA RODRIGUES SEÇÃO DE PREGÕES</b></p>	<p align="center"><b>REGINA CÉLIA CANHADA RODRIGUES SEÇÃO DE PREGÕES</b></p>

**181**

**DISQUE DENÚNCIA**

A denúncia é sua melhor arma.

**TERMO DE PRORROGAÇÃO DE CONTRATO**  
**PROCESSO: CPL nº 3438/2011 – TP nº 072/2011**  
**OBJETO: SERVIÇO DE ELABORAÇÃO DO PLANO MUNICIPAL DE GESTÃO DE RESÍDUOS SÓLIDOS DO MUNICÍPIO DE SOROCABA VALOR: R\$ 183.000,00 (Cento e Oitenta e Três Mil Reais).**  
**ASSUNTO:** Fica o contrato celebrado em 11/06/2013, prorrogado por 21 (vinte e um) dias, a partir de 10/05/2014 até 30/05/2014, nos termos do Artigo 57, §1º Inciso III e V da Lei 8.666/93.  
**CONTRATANTE:** Prefeitura Municipal de Sorocaba  
**CONTRATADA:** SHS CONSULTORIA E PROJETOS DE ENGENHARIA LTDA - EPP

**ALINE CORREIA FERRAZ**  
**SEÇÃO DE APOIO A CONTRATOS DE SERVIÇOS E OBRAS**

**DIVISÃO DE CONTRATOS.**  
**SEÇÃO DE APOIO A CONTRATOS DE SERVIÇOS E OBRAS.**

Processo: CPL nº. 805/2013  
 Modalidade: Pregão Eletrônico nº 191/2013  
 Assunto: Fica o contrato celebrado em 29/10/2013, e seus respectivos aditivos, rescindido com base na cláusula 5.2.6 do contrato, a partir de 27/05/2014, nos termos do artigo 78 e 79, inciso I da Lei 8666/93 e atualizações, bem como multada e impedida de licitar e contratar com a Administração Pública Municipal pelo prazo de 02 anos, com fulcro nos artigos 87 inciso II da Lei 8.666/93 e artigos 7º e 9º da Lei 10.520/02.  
 Objeto: Prestação de Serviço Técnico Especializado de Controlador de Acesso ao Paço Municipal.  
 Contratante: Prefeitura de Sorocaba.  
 Contratada: Clean Clear Limpeza e Conservação Ltda EPP  
**Aline Correia Ferraz**  
**Seção de Apoio a Contratos de Serviços e Obras**

**DIVISÃO DE LICITAÇÕES.**  
**SEÇÃO DE LICITAÇÕES.**  
**PROCESSO: CPL nº. 0009/2014.**  
**MODALIDADE: Convite nº. 001/2014.**

**OBJETO:** DESTINADO À PRESTAÇÃO DE SERVIÇOS DE MONTAGEM DE PAINEL ELÉTRICO PARA SISTEMA DE DRENAGEM DA RUA JUVENAL DE CAMPOS.  
**CONTRATANTE:** Prefeitura de Sorocaba.  
**CONTRATADA:** COMÉRCIO MONTAGEM E SERVIÇOS TÉCNICOS LTDA - EPP  
**PRAZO:** 125 (cento e vinte e cinco) dias  
**VALOR:** R\$ 87.679,61 (Oitenta e Sete Mil, Seiscentos e Setenta e Nove Reais e Sessenta e Um Centavos).  
**DOTAÇÃO:** 090100.3.3.90.39.99.15.451.5009.1278.

**Cintia Aparecida Antunes Morgan**  
**Seção de Licitações**

**TERMO DE PRORROGAÇÃO DE CONTRATO**  
**Processo: CPL nº 943/2013 – DL nº 136/2013**  
**Objeto:** Elaboração de estudos de modernização da estrutura tributária e de instituições da Administração Indireta e, planejamento da aplicação das reservas financeiras desta Prefeitura  
**Assunto:** Fica o contrato celebrado em 30/07/2013 prorrogado por 04 (quatro) meses, a partir de 30/10/14 a 28/02/15, nos termos do artigo 57, § 1º, inciso III, da Lei nº 8.666/93.  
**Contratante:** Prefeitura de Sorocaba  
**Contratada:** Fundação Instituto de Pesquisas Econômicas FIPE  
**ALINE CORREIA FERRAZ**  
**SEÇÃO DE APOIO A CONTRATOS DE SERVIÇOS E OBRAS**

**TERMO DE CONCESSÃO**  
 Atendendo às disposições contidas na resolução 02/2002 do Tribunal de Contas do Estado de São Paulo e em conformidade com a solicitação da FUNSERV – Fundação dos Servidores Públicos do Município de Sorocaba, informamos que de acordo com o artigo 143 da Lei nº 3.800 de 02 de dezembro 1991 o (a) Sr (a) DAISY APARECIDA BATISTA BEZERRA, Auxiliar de Educação, Grupo AD 09, referência 03, tem direito ao benefício de adicional de tempo de serviço de 11% (onze por cento) adquiridos em Agosto de 2013, tudo conforme consta dos registros funcionais do (a) funcionário (a) arquivados na Divisão de Cadastro Funcional desta Prefeitura de Sorocaba.  
 Sorocaba, 30 de maio de 2014.  
**ROBERTO JULIANO**  
**Secretário da Administração**

**CINTIA REGINA LOPES BUENO**  
**Diretora da Área de Adm. Pessoal**

**TERMO DE CONCESSÃO**  
 Atendendo às disposições contidas na resolução 02/2002 do Tribunal de Contas do Estado de São Paulo e em conformidade com a solicitação da FUNSERV – Fundação dos Servidores Públicos do Município de Sorocaba, informamos que de acordo com os artigos 133 e 143 da Lei nº 3.800 de 02 de dezembro 1991 o (a) Sr (a) CARLOS ALBERTO NUNES, Oficial de Administração II, Grupo AD 12, referência 09, tem direito aos benefícios de sexta-parte desde Novembro de 1997 e adicional de tempo de serviço de 36% (trinta e seis por cento) adquiridos em Novembro de 2013, tudo conforme consta dos registros funcionais do (a) funcionário (a) arquivados na Divisão de Cadastro Funcional desta Prefeitura de Sorocaba.  
 Sorocaba, 30 de maio de 2014.  
**ROBERTO JULIANO**  
**Secretário da Administração**

**CINTIA REGINA LOPES BUENO**  
**Diretora da Área de Adm. Pessoal**

**TERMO DE CONCESSÃO**  
 Atendendo às disposições contidas na resolução 02/2002 do Tribunal de Contas do Estado de São Paulo e em conformidade com a solicitação da FUNSERV – Fundação dos Servidores Públicos do Município de Sorocaba, informamos que de acordo com o artigo 143 da Lei nº 3.800 de 02 de dezembro 1991 o (a) Sr (a) MARIA APARECIDA DE MORAES CAJUEIRO DE SOUZA, Orientador Pedagógico Nível II, Grupo MG23, referência 04, tem direito ao benefício de adicional de tempo de serviço de 06% (seis por cento) adquiridos em Janeiro de 2014, tudo conforme consta dos registros funcionais do (a) funcionário (a) arquivados na Divisão de Cadastro Funcional desta Prefeitura de Sorocaba.  
 Sorocaba, 30 de maio de 2014.  
**ROBERTO JULIANO**  
**Secretário da Administração**

**CINTIA REGINA LOPES BUENO**  
**Diretora da Área de Adm. Pessoal**

**TERMO DE CONCESSÃO**  
 Atendendo às disposições contidas na resolução 02/2002 do Tribunal de Contas do Estado de São Paulo e em conformidade com a solicitação da FUNSERV – Fundação dos Servidores Públicos do Município de Sorocaba, informamos que de acordo com os artigos 133 e 143 da Lei nº 3.800 de 02 de dezembro 1991 o (a) Sr (a) CLEIDE APARECIDA LEITE, Auxiliar de Enfermagem, Grupo SA 02, referência 09, tem direito aos benefícios de sexta-parte desde Outubro de 2007 e adicional de tempo de serviço de 26% (vinte e seis por cento) adquiridos em Novembro de 2013, tudo conforme consta dos registros funcionais do (a) funcionário (a) arquivados na Divisão de Cadastro Funcional desta Prefeitura de Sorocaba.  
 Sorocaba, 30 de maio de 2014.  
**ROBERTO JULIANO**  
**Secretário da Administração**

**CINTIA REGINA LOPES BUENO**  
**Diretora da Área de Adm. Pessoal**

**TERMO DE CONCESSÃO**  
 Atendendo às disposições contidas na resolução 02/2002 do Tribunal de Contas do Estado de São Paulo e em conformidade com a solicitação da FUNSERV – Fundação dos Servidores Públicos do Município de Sorocaba, informamos que de acordo com o artigo 143 da Lei nº 3.800 de 02 de dezembro 1991 o (a) Sr (a) MARIA ALICE LOPES DE SOUZA, Auxiliar de Enfermagem Plantonista, Grupo PA 02, referência 02, tem direito ao benefício de adicional de tempo de serviço de 10% (dez por cento) adquiridos em Julho de 2005, tudo conforme consta dos registros funcionais do (a) funcionário (a) arquivados na Divisão de Cadastro Funcional desta Prefeitura de Sorocaba.  
 Sorocaba, 30 de maio de 2014.  
**ROBERTO JULIANO**  
**Secretário da Administração**

**CINTIA REGINA LOPES BUENO**  
**Diretora da Área de Adm. Pessoal**

**TERMO DE CONCESSÃO**  
 Atendendo às disposições contidas na resolução 02/2002 do Tribunal de Contas do Estado de São Paulo e em conformidade com a solicitação da FUNSERV – Fundação dos Servidores Públicos do Município de Sorocaba, informamos que de acordo com os artigos 133 e 143 da Lei nº 3.800 de 02 de dezembro 1991 o (a) Sr (a) RUTE MADUREIRA CAMPOLIM MIRANDA, Professor de Educação Básica I Nível II, Grupo MG04, referência 09, tem direito aos benefícios de sexta-parte desde Dezembro de 2011 e adicional de tempo de serviço de 22% (vinte e dois por cento) adquiridos em Dezembro de 2013, tudo conforme consta dos registros funcionais do (a) funcionário (a) arquivados na Divisão de Cadastro Funcional desta Prefeitura de Sorocaba.  
 Sorocaba, 30 de maio de 2014.  
**ROBERTO JULIANO**  
**Secretário da Administração**

**CINTIA REGINA LOPES BUENO**  
**Diretora da Área de Adm. Pessoal**

**TERMO DE CONCESSÃO**  
 Atendendo às disposições contidas na resolução 02/2002 do Tribunal de Contas do Estado de São Paulo e em conformidade com a solicitação da FUNSERV – Fundação dos Servidores Públicos do Município de Sorocaba, informamos que de acordo com o artigo 143 da Lei nº 3.800 de 02 de dezembro 1991 o (a) Sr (a) SALUA HELENA ABDALLA BELOTTI, Professor de Educação Básica I Nível II, Grupo MG04, referência 06, tem direito ao benefício de adicional de tempo de serviço de 12% (doze por cento) adquiridos em Março de 2014, tudo conforme consta dos registros funcionais do (a) funcionário (a) arquivados na Divisão de Cadastro Funcional desta Prefeitura de Sorocaba.  
 Sorocaba, 30 de maio de 2014.  
**ROBERTO JULIANO**  
**Secretário da Administração**

**CINTIA REGINA LOPES BUENO**  
**Diretora da Área de Adm. Pessoal**

**TERMO DE CONCESSÃO**  
 Atendendo às disposições contidas na resolução 02/2002 do Tribunal de Contas do Estado de São Paulo e em conformidade com a solicitação da FUNSERV – Fundação dos Servidores Públicos do Município de Sorocaba, informamos que de acordo com o artigo 143 da Lei nº 3.800 de 02 de dezembro 1991 o (a) Sr (a) ANA MARIA BARBIERI, Professor de Educação Básica II, Nível II – Readaptado, Grupo MG10, referência 06, tem direito aos benefícios de sexta-parte desde Outubro de 2013 e adicional de tempo de serviço de 20% (vinte por cento) adquiridos em Outubro de 2013, tudo conforme consta dos registros funcionais do (a) funcionário (a) arquivados na Divisão de Cadastro Funcional desta Prefeitura de Sorocaba.  
 Sorocaba, 30 de maio de 2014.  
**ROBERTO JULIANO**  
**Secretário da Administração**

**CINTIA REGINA LOPES BUENO**  
**Diretora da Área de Adm. Pessoal**

**TERMO DE CONCESSÃO**  
 Atendendo às disposições contidas na resolução 02/2002 do Tribunal de Contas do Estado de São Paulo e em conformidade com a solicitação da FUNSERV – Fundação dos Servidores Públicos do Município de Sorocaba, informamos que de acordo com os artigos 133 e 143 da Lei nº 3.800 de 02 de dezembro 1991 o (a) Sr (a) ELENA APARECIDA DA SILVA, Jardineiro, Grupo OP 06, referência 06, tem direito aos benefícios de sexta-parte desde Setembro de 2009 e adicional de tempo de serviço de 24% (vinte e quatro por cento) adquiridos em Setembro de 2013, tudo conforme consta dos registros funcionais do (a) funcionário (a) arquivados na Divisão de Cadastro Funcional desta Prefeitura de Sorocaba.  
 Sorocaba, 30 de maio de 2014.  
**ROBERTO JULIANO**  
**Secretário da Administração**

**CINTIA REGINA LOPES BUENO**  
**Diretora da Área de Adm. Pessoal**

**TERMO DE CONCESSÃO**  
 Atendendo às disposições contidas na resolução 02/2002 do Tribunal de Contas do Estado de São Paulo e em conformidade com a solicitação da FUNSERV – Fundação dos Servidores Públicos do Município de Sorocaba, informamos que de acordo com os artigos 133 e 143 da Lei nº 3.800 de 02 de dezembro 1991 o (a) Sr (a) PAULO ROBERTO ANTUNES, Sub Inspetor, Grupo GCM 05, referência 09, tem direito aos benefícios de sexta-parte desde Janeiro de 2008 e adicional de tempo de serviço de 26% (vinte e seis por cento) adquiridos em Fevereiro de 2014, tudo conforme consta dos registros funcionais do (a) funcionário (a) arquivados na Divisão de Cadastro Funcional desta Prefeitura de Sorocaba.  
 Sorocaba, 30 de maio de 2014.  
**ROBERTO JULIANO**  
**Secretário da Administração**

**CINTIA REGINA LOPES BUENO**  
**Diretora da Área de Adm. Pessoal**

**CONVOCAÇÃO**

Nos termos da Legislação vigente, o Secretário da Administração assinou as portarias nomeando os concursados para os cargos mencionados, na forma especifica a seguir.

PORTARIA	NOME	CARGO
21.305/DDP	ANA PAULA DE CAMARGO ROCHA	ENFERMEIRO
21.306/DDP	VIVIAN FERREIRA DIAS	FONOAUDIÓLOGO I
21.307/DDP	GUILHERME JACOBSEN FERREIRA	ASSISTENTE DE ALMOXARIFE
21.309/DDP	ISAURA HELENA MELLO DE MATTOS	TÉCNICO DE ESPORTES I
21.310/DDP	DAYANE MIRANDA GONZALEZ	TÉCNICO DE CONTROLE ADMINISTRATIVO
21.311/DDP	OLIVIO ROBERTO MARTINS GONCALVES	TÉCNICO DE CONTROLE ADMINISTRATIVO
21.312/DDP	ROSANA RODRIGUES COELHO LOPES	TÉCNICO DE CONTROLE ADMINISTRATIVO
21.313/DDP	JOAO ALVES DOS SANTOS JUNIOR	TÉCNICO DE CONTROLE ADMINISTRATIVO
21.314/DDP	ELIAS LUIZ DE LIMA	TÉCNICO DE CONTROLE ADMINISTRATIVO
21.315/DDP	ROGERIO VIEIRA CARLOS	TÉCNICO DE CONTROLE ADMINISTRATIVO
21.316/DDP	FABIO EDUARDO ARCANJO DA SILVA	TÉCNICO DE CONTROLE ADMINISTRATIVO
21.317/DDP	JULIA GOMES DE SOUZA NETA	TÉCNICO DE CONTROLE ADMINISTRATIVO
21.318/DDP	ALEXANDRE HUGO DE MORAIS	TÉCNICO DE CONTROLE ADMINISTRATIVO
21.319/DDP	GISLENE DOS SANTOS MEDEIROS PEREIRA	TÉCNICO DE CONTROLE ADMINISTRATIVO
21.320/DDP	VANESSA EGIDIO DOS SANTOS ANTUNES	ASSISTENTE DE ALMOXARIFE
21.321/DDP	DENISE MARTINS	ASSISTENTE DE ALMOXARIFE
21.323/DDP	HELIO MANOEL VIEIRA	FISCAL DE SERVIÇOS I
21.324/DDP	VANDER AUGUSTO JORGE	FISCAL DE SERVIÇOS I
21.325/DDP	GUILHERME MISHIMA HONORIO	FISCAL DE SERVIÇOS I
21.326/DDP	THAIS OLIVEIRA FELIX	FISCAL DE SERVIÇOS I
21.327/DDP	RICARDO CARRICO	FISCAL DE SERVIÇOS I
21.328/DDP	DANILO DE SOUZA MOURA	FISCAL DE SERVIÇOS I
21.329/DDP	MATEUS AUGUSTO BELLOMO AGRELO RUIVO	FISCAL DE SERVIÇOS I
21.330/DDP	ADRIANO RAMOS MARTI	FISCAL DE SERVIÇOS I
21.331/DDP	LINDOMAR ANTONIO DE OLIVEIRA	FISCAL DE SERVIÇOS I
21.332/DDP	BRUNA CRISTIANE GRANDO	FISCAL DE SERVIÇOS I
21.333/DDP	WILLIAM MENDES NARVONA	TÉCNICO DE ESPORTES I

**EDITAL DE CONVOCAÇÃO**

Nos termos da Legislação vigente, a Prefeitura de Sorocaba convoca os concursados acima mencionados a tomar posse dentro do prazo de 15 (quinze) dias, a partir desta publicação. O não cumprimento deste prazo implicará na perda dos direitos decorrentes de sua classificação no Concurso Público. Segue abaixo a lista de documentação a ser apresentada neste prazo.

- ORIGINAIS PARA SEREM APRESENTADOS NA SECRETARIA DA ADMINISTRAÇÃO (DICA)**
- 01 - Carteira de trabalho;
  - 02 - PIS/PASEP;
  - 03 - Certificado de reservista;
  - 04 - Título de eleitor / comprovante de quitação da última eleição;
  - 05 - Cédula de identidade;
  - 06 - Comprovante de contribuição sindical (CTPS / hollerith); Se não apresentar o comprovante na entrega dos documentos, terá o desconto em folha e não será devolvido;
  - 07 - 1 (uma) foto 3X4 com nome no verso;
  - 08 - Antecedentes Criminais;
  - 09 - Declaração de outro vínculo empregatício em órgão público, com o horário de trabalho, ou cópia da exoneração e declaração do tempo de serviço;
  - 10 - Histórico Escolar / Diploma (Obs. Conforme requisitos do edital).

**CÓPIAS (EM TAMANHO A4) PARA SEREM ENTREGUES NA DICA**

- 01 - CPF (CIC);
- 02 - Certidão de nascimento ou casamento (se for casado);
- 03 - Registro do Conselho Profissional (técnico / superior);
- 04 - PIS / PASEP;
- 05 - Histórico Escolar / Diploma (Obs. Conforme requisitos do edital);
- 06 - Certidão de nascimento de filhos até 14 anos (para fins de salário família);
- 07 - Certidão de nascimento de filhos até 21 anos (para fins de Imposto de Renda);
- 08 - Comprovante de pagamento de anuidade do conselho (técnico / superior);
- 09 - RG;
- 10 - Título de eleitor / comprovante de quitação da última eleição;
- 11 - Certificado de Reservista;
- 12 - Declaração de Imposto de Renda;
- 13 - Cartão do Banco / nº da Conta Corrente (se tiver conta no BANCO ITAÚ);
- 14 - Carteira Nacional de Habilitação;
- 15 - Comprovante de contribuição sindical (CTPS / hollerith);
- 16 - Cópia da Carteira Profissional e de todos os registros;
- 17 - Apresentar comprovação de acúmulo de cargo;
- 18 - Comprovante de endereço;

**ABERTURA DE CONTA CORRENTE (BANCO ITAÚ - PAÇO)**

- (Para quem ainda não tem conta no Banco Itaú)
- 01 - CPF (01 cópia);
  - 02 - RG (01 cópia);
  - 03 - Comprovante de residência (conta de luz ou telefone) (01 cópia); Obs. em nome do cliente;
  - 04 - Certidão de casamento (01 cópia);
- Nota: As cópias deverão ser apresentadas junto ao original.*

**EXAME MÉDICO**

- 01 - Marcar o exame pessoalmente;
- 02 - Trazer 01 (uma) foto 3x4;
- 03 - Se usar óculos, não se esquecer de trazê-los;
- 04 - Trazer receita médica se fizer uso de algum medicamento;
- 05 - Trazer xerox comprovante de vacinação contra tétano junto com original;
- 06 - Se possuir, trazer carteira de prevenção ao câncer;
- 07 - Declaração Médica constatando Idade Gestacional e data provável do parto;

**ENTREGA DE DOCUMENTOS ATÉ AS 16 HORAS NA SEAD/DICAF.**

Sorocaba, 28 de maio de 2014

**ROBERTO JULIANO**  
**Secretário da Administração**

**EDITAL SEAD/EVOLUÇÃO FUNCIONAL Nº 05/2014**

**ROBERTO JULIANO**, Secretário da Administração, no uso de suas atribuições legais, em face de determinação judicial constante no processo nº 0020438-41.2010.8.26.0602 (602.011.2010.020438-0), e considerando que a Administração pode rever seus atos a qualquer momento, faz saber o enquadramento da Sra. Maria das Graças Cleto, servidora aposentada:

Nome	Ref.	Determinação Judicial/ Revisão de Ofício Ref.
Maria das Graças Cleto	3	2

Sorocaba, 28 de maio de 2014.

**ROBERTO JULIANO**  
**Secretário da Administração**

<b>EMPTS</b>				<b>Empresa Municipal Parque Tecnológico de Sorocaba</b>					
<b>A EMPRESA MUNICIPAL PARQUE TECNOLÓGICO DE SOROCABA, atendendo ao princípio da publicidade dos atos público, divulga as seguintes contratações:</b>				Mão de Obra Por 12 Meses no Parque Tecnológico de Sorocaba. Contratada: SM SERVICE SYSTEM TERCEIRIZADOS LTDA - EPP Valor: R\$ 156.040,50 Data: 16/04/2014 até 15/04/2015 Sorocaba, 21 de maio de 2014.					
PRORROGAÇÃO CONTRATO nº 0004/2014 CPL nº 0017/2013 PP 0005/2013 OBJETO: Destinado À Contratação de Empresa para Prestação de Serviço de Limpeza Predial com Fornecimento de Material e				<b>Paula Aparecida Vieira – Coordenadora de Compras</b>					
<b>LICITAÇÃO FRACASSADA CONVITE Nº 001/2014</b> A EMPRESA MUNICIPAL PARQUE TECNOLÓGICO DE SOROCABA, nos termos do artigo 8º, inciso VI do Decreto nº 5.450 de 31 de Maio de 2005, por sua Autoridade Competente, declara FRACASSADO, por preço excessivo, este Convite nº 001/2014 – CPL nº 0017/2014, destinado a DESTINADO A CONTRATAÇÃO DE EMPRESA ESPECIALIZADA PARA PRESTAÇÃO DE SERVIÇO DE CONSTRUÇÃO DE CASA DE GASES NO PARQUE TECNOLÓGICO DE SOROCABA. Sorocaba, 28 de maio de 2014. Anesio Aparecido Lima – Presidente da EMPTS.				Acha-se aberto na Empresa Municipal Parque Tecnológico de Sorocaba o PREGÃO PRESENCIAL Nº 005/2014 – CPL 0035/2014, DESTINADO À CONTRATAÇÃO DE EMPRESA PARA PRESTAÇÃO DE SERVIÇO DE INSTALAÇÃO DE EQUIPAMENTOS DE ÁUDIO E VÍDEO NOS AUDITÓRIOS DO PARQUE TECNOLÓGICO DE SOROCABA - ABERTURA DIA 13/06/2014 às 10.00 horas. Informações pelo tel. (15) 3316-2095 ou pessoalmente na Coordenadoria de Compras, no Parque Tecnológico de Sorocaba, Av. Itavuvu, nº 11.777, Distrito Industrial Norte – Sala T0 03, ou através do endereço eletrônico http://www.empts.com.br/category/editalis. Sorocaba, 28 de maio de 2014. Anesio Aparecido de Lima – Presidente da EMPTS.					
<b>SES</b>				<b>Secretaria de Saúde</b>					
<b>EDITAL SES/GS Nº 001/2014</b> Armando Raggio, Secretário da Saúde, no uso de suas atribuições legais e considerando a necessidade de eleger os membros da Comissão de Ética da Enfermagem da Secretaria Municipal da Saúde, conforme decisão COREN-SP/DOR/01/2011, vem por meio deste, tornar público os nomes dos candidatos aptos para eleição conforme parecer do COREN-OF1250/GEFES-4436 DE 06 DE MAIO DE 2014, cujo pleito realizar-se-á nos dias 11, 12 e 13 de junho 2014, nos locais e horários para votação estabelecidos em Anexo.				<b>Auxiliares e Técnicos(as) de Enfermagem</b> Edileine Antunes Borges Gabriela Ayres dos Santos Chagas Adriana Aparecida Ferreira Martins Carlos Ferreira de Lima Ana Paula Cruz Alves Sílvia Rocha Constancio Enilda Aparecida da Silva Perretti Sabrina Martinez Dias Angela Maria da Silva Vitorino Mariana Aparecida Domingues Molina Rebeca Canavezzi Rocha Simone Almeida Cardoso Santos Marcia Cristina Almeida Almir Jose Fernandes Pereira Marluia Ferreira da Silva Analy de Paula Rodrigues Hingst peres Alexandra Alencar Chagas					
Enfermeiros (as): Lidia da Silva Giacchi Anie de Oliveira Silva Candella Pamela Silvano Fernandes Cristiane Fumagalli Navarro Martins Peterson Monari Grasielle Rodrigues de Goes Claudia Alcantara Oliveira Renata Jeronimo Damasceno				<b>Armando Raggio Secretário</b>					
ENDEREÇOS E TELEFONES DAS UNIDADES DA SEC. DE SAÚDE									
UNIDADE	Nome Oficial Unidade	Telefones Unidade		Horário	Endereço Unidade				
Angélica	"Dr. José Octávio de Togni Amaral"	3223-3113	3223-4870	7 ÀS 19h	Rua Major Silva Vilela, 27				
Aparecidinha	"Dr. Juarez Antonio Dalpian"	3225-2759	3225-3896	7 ÀS 19h	R. Joaquim Machado, 620				
Barão	"Dr. Luiz Garcia Duarte"	3233-1559	3234-5621	7 ÀS 19h	R. Afonso Muraro, 41				
Barcelona	"Domingos Matteis"	3227-4346	3227-9102	7 ÀS 19h	R. Colmbia, 253				
Brig. Tobias	Vereador Rubens Matheus	3236-6005	3236-6789	7 ÀS 19h	R. Ana Gomes Correa, 55				
Cajuru	"Dr. Luiz Latuf"	3225-1121		7 ÀS 19h	R. Jorge Elias, 42				
Cerrado	"Carlos Duarte"	3221-7445	3202-4691	7 ÀS 19h	R. Visc. Rio Branco, 885				
Éden	Centro de Saúde Munic. do Éden	3225-3105	3225-4566	7 ÀS 19h	R. Salvador Leite Marques, 933				
Escola	"Dr. Durval Fernando Tricta"	3232-9150	3234-5777	7 às 19h	Av. Com. Pereira Inácio, 500				
Fiore	"Dr.ª Maria Flávia D. Haro Meloncini"	3233-3585	3234-5622	7 ÀS 19h	R. Andre Manente, s/n				
Habiteto	USF Dr. Victor Pedroso	3311-1701	3311-1710	7 ÀS 17h	R. Horácio Blazeck, esquina av. Chico Xavier				
Haro	Dr. José Philippe de C. Barros	3227-2370	3227-2247	7 ÀS 19h	R. Aristides Silva Lobo, 379				
Hortência	"Ruy Coelho de Oliveira"	3227-5438	3227-4592	7 ÀS 22h	R. Teodoro Kaisel, 677				
Laranjeiras	Francisco Paçlato	3226-1461	3226-5170	7 ÀS 19h	R. Sonia BERNUNCIO, 24				
Lopes Oliveira	Dr. Celso Cesar Machado Araujo	3223-3256	3223-2228	7 ÀS 22h	R. Riusaku Kanizawa, 795				
Márcia Mendes	"Manoel Pinto"	3221-3984	3202-8977	7 ÀS 19h	Pça Jose A. Rabello Jr, 91				
Maria do Carmo	"Dra. Maria Fernanda de B. Arruda	3232-6520		7 ÀS 19h	R. Joaquim F. Barbosa, 727				
Maria Eugênia	"Máximo Alfredo Simoni"	3226-1370	3226-4631	7 ÀS 19h	R. Mario Romano, 264				
Mineirão	Dr. Mário Schmidt Inglês de Souza	3233-7165	3234-5624	7 ÀS 19h	R. Ten. Érico Oliveira, 110				
Nova Esperança	Unid. Saúde"Dr. Nelson F.C. Chaves"	3221-1214	3222-6404	7 ÀS 19h	R. Paula Mayer Cattani, 689				
Nova Sorocaba	Dr.ª Sandra de Fátima Barbosa"	3223-2488	3223-2001	7 ÀS 19h	Av. Americana, 351				
Paineiros	Dr. Luiz Fernando Garcia Minello	32267178	3226-4176	7 ÀS 19h	R. Elisa Stefani Ramos, 130				
São Bento	"Jacyrta Bragança Russo"	3223-1365	3223-2359	7 ÀS 19h	R. Benedito de O. Louzada, 196				
São Guilherme	"Ver. e Rever. José Zacharias de Miranda e Filho"	3239-8964	3239-9245	7 ÀS 19h	R. BELMIRO MOREIRA SOARES S/N				
Sabiá	Arlindo Gonçalves de Almeida	3233-0974	3234-5661	7 ÀS 19h	R. Dionizio Bueno Sampaio, 91				
Santana	"Cláudio Caserta"	3233-1160	3234-5620	7 ÀS 19h	R. Deodoro Reis, 150				
Simus	"Dr. Décio Tavares"	3221-1177	3202-6845	7 ÀS 19h	Alameda dos Lirios, 327				
Sorocaba I	"Jorge Jamil Zamur"	3221-7922	3202-6900	7 ÀS 22h	Avenida Américo Figueiredo, 3171				
Ulysses Guimarães	Dr. Carlos Alberto Amorim	3239-9563	3239-5016	7 ÀS 18h	R. Fernando Ireneu Corrã, S/N				
Vitória Régia	"Dr. Osmar Guimarães"	3226-1001	3226-4683	7 ÀS 22h	R. Francisco Silva Martins, 35				
Wanel Ville	"Dr. Roger Massayuki Sakano"	3202-1662	3202-2109	7ÀS 19h	R. Alexandre Caldini, 442				
CAPS	"Saca Sô"			24H	R. Prof. Julio Pinto Ferreira, 1422				
SAME	Serviço Médico Especializado	3234-8800		7 ÀS 19h	Rua Manoel Lopes, 220 - Vila Hortência dst_aids@sorocaba.sp.gov.br				
COAS		3232-2200	3224-2472	8 às 17h	R. da Penha, 770				
Acamados		3238-2315	3238-2316	8 às 17h	Av. Eng Carlos Reinaldo Mendes, 3041				
LABAC	"Dr. Dilair Iscaro"	3233-1616	3231-1666	7 às 18h	R. Newton Prado, 350				
Policlínica	"Edward Maluf"	3219-2200		7 às 19h	Av. Senador Roberto Simonsen, 987				
SAMU		3219-3190		24h	AV. Itavuvu, Nº 101				
UPH Z. NORTE			3219-3190	24 h	AV. Itavuvu, Nº 101				
UPH Z. OESTE	"Walter Goldman"	3202-1867	3202-2495	24 h	Av. General Carneiro 1600				
VIGILÂNCIA EPIDEMIOLÓGICA		3229-7302	3229-7308	7 às 19h	Av. Dr. Eugênio Salerno nº140				
VIG SANITÁRIA		3229-7320			epidemiologica@sorocaba.sp.gov.br				
P.A. Laranjeiras		3226-1461		24h	R. Sônia Bernucio, 24				
P.A. Éden		3225-3105		24h	R. Salvador Leite Marques, 933 – Éden				
REGULAÇÃO		3236-6789		8 às 17h	R. Ana Gomes Correa, 55 Av. Dr. Eugênio Salerno nº140				
REG. NORTE		32281922		8 às 17h	Av. Pereira da Silva, nº 1056				
REG LESTE		32191921		8 às 17h	Rua: Santa Cruz, nº 116				
REG. OESTE		32399119		8 às 17h	Rua: João Wagner Wey, nº 1147				
AES		32310143		8 às 17h	Rua: Piauí, nº 91				
AMB SAÚDE OCUP		32382151	32382152	8 às 17h	Av. Eng Carlos Reinaldo Mendes, 3041 Térreo				
SEC SAÚDE		32382242		8 às 17h	Av. Eng Carlos Reinaldo Mendes, 3041 3º andar				
CONVITE									
Convidamos a todos os que possam vir a se interessar para participar de Audiência Pública referente a prestação de contas do 1.º Quadrimestre de 2014, com apresentação do balanço, receita, despesas e a produção da Saúde Pública em nossa cidade, a realizar-se no próximo dia 30 de Maio de 2014, sexta-feira, às 09 horas, no Plenário da Câmara Municipal de Sorocaba, situada à Avenida Engenheiro Carlos Reinaldo Mendes, n.º 2.945 – Alto da Boa Vista – Sorocaba/SP. Contando com a sua presença, agradeço antecipadamente a gentil atenção. Sorocaba, 28 de Maio de 2014.									
<b>ARMANDO RAGGIO Secretário Municipal de Saúde</b>									
EXTRATO DE TERMO DE PRORROGAÇÃO									
PROCESSO Nº 891/2010 DATA – 22 /05/2014 OBJETO – Termo de Prorrogação e Ratificação do Convênio entre a Prefeitura de Sorocaba e o GRUPO DE PESQUISA E ASSISTÊNCIA AO CÂNCER INFANTIL - GPACI, de acordo com a Lei Municipal nº 9029 de 22 de dezembro de 2009, para assistência à Saúde. PRAZO – 03 (três) meses, a partir de 17 de Maio de 2014. VALOR – R\$ 641.823,45									
<b>Área de Vigilância em Saúde Divisão de Vigilância Sanitária Av. Dr. Eugênio Salerno, 140 - Centro Tel.: 3339-9232</b> Através da presente, a Área de Vigilância em Saúde, Divisão de Vigilância Sanitária notifica: 1-Processo nº. 28.189/10 ÁPICE - Ortopedia e Traumatologia LTDA Captação, tratamento e distribuição de água Av. Dr. Eugênio Salerno, 387 - Térreo – VI. Sta. Terezinha Cadastro Estadual de Vigilância Sanitária Deferido 2-Processo nº. 23.526/11 Anderson Araújo André ME Comércio varejista de doces, balas, bombons e semelhantes Av. Sorocaba, 61 - Jd. das Magnólias Licença de Funcionamento Deferido nº CEVS 355220501-472-000186-1-9 3-Processo nº. 27.901/11 Idalina Furlan Lanzaro ME Mercaria R. Samuel Steinberg, 72 - Jd. Sta. Bárbara Licença de Funcionamento Deferido nº CEVS 355220501-471-000155-1-2 4-Processo nº. 6.786/12 Hangar 51 Bar e Lanchonete LTDA ME Bar e Lanchonete R. Victório Pegoretii, 51 - Barracão 1 - Jd. Faculdade Licença de Funcionamento Deferido nº CEVS 355220501-561-000551-1-5 5-Processo nº. 13.982/12 PRISMATIC Vidros Prismáticos de Precisão LTDA Captação, tratamento e distribuição de água Av. John Boyd Dunlop, 1230 - Distrito Industrial Baixa de Responsabilidade Técnica de Ricardo Aparecido de Sales Deferido 6-Processo nº. 1.384/13 Ageu Pedroso Trindade Sorocaba ME Mercaria e Açougue R. Manoel Faciabem Gimenes, 466 - Pq. Esmeralda Licença de Funcionamento Deferido nº CEVS 355220501-000154-1-5 7-Processo nº. 3.138/13 Pórtico Hotel e Restaurante LTDA EPP Captação, tratamento e distribuição de água R. Prof. Joaquim Silva, 205 - Alto da Boa Vista Renovação do Cadastro Resolução SS 65/05 Deferido 8-Processo nº. 4.551/13 Mio Saboro Restaurante LTDA EPP Restaurante Av. Independência, 5271 - Éden Licença de Funcionamento Deferido nº CEVS 355220501-561-000552-1-2 9-Processo nº. 7.849/13 Sílvia da Silva Andrade Sorocaba ME Comércio atacadista de resíduos de papel e papelão R. Dr. Waldemar de Oliveira Ramos, 130 – Jd. Guadalupe Cadastro Estadual de Vigilância Sanitária Deferido nº CEVS 355220501-468-000003-2-9 10-Processo nº. 8.310/13 Companhia Brasileira de Distribuição - EXTRA Sorocaba Captação, tratamento e distribuição de água R. Maria Cinto de Biaggi, 164 - Jd. Sta. Rosália Renovação do Cadastro Resolução SS 65/05 Deferido 11-Processo nº. 9.426/13 Flextronics Internacional Tecnologia LTDA Captação, tratamento e distribuição de água R. Sen. José Ermirio de Moraes, Km 11 - Aparecidinha Renovação do Cadastro Resolução SS 65/05 Deferido 12-Processo nº. 9.803/13 Clín. de Ortodontia e Ortopedia Facial Figueiredo LTDA Consultório odontológico tipo I R. Cap. Nascimento Filho, 131 - Jd. Vergueiro Renovação Licença Estab. - Validade: 23/05/2014 Deferido nº CEVS 355220501-863-000513-1-4 13-Processo nº. 9.838/13 Prysman Draka Brasil S.A Captação, tratamento e distribuição de água R. Chirci Maluf, 121 - Galpão B - Iporanga Alteração de Razão Social Deferido 14-Processo nº. 9.914/13 Ortopedia Sorocaba LTDA ME Comércio varejista de artigos médicos e ortopédicos R. Souza Pereira, 66 - Centro Renovação Licença Estab. - Validade: 04/11/2014 Deferido nº CEVS 355220501-							477-000142-1-4 15-Processo nº. 9.424/13 Colégio Salesiano São José Captação, tratamento e distribuição de água R. Gustavo Teixeira, 411 - Jd. Mangal Renovação do Cadastro Resolução SS 65/05 Deferido 16-Processo nº. 10.471/13 Carla Margareth Schmidt Atividades de psicologia e psicanálise R. Dr. Ubaldino do Amaral, 54 - Centro Licença Inicial Estab. - Validade: 27/02/2015 Deferido nº CEVS 355220501-865-000193-1-3 17-Processo nº. 10.519/13 Instituto de Hemodiálise Sorocaba LTDA Captação, tratamento e distribuição de água R. Visconde de Cairu, 116 - VI. Martha Renovação do Cadastro Resolução SS 65/05 Deferido 18-Processo nº. 12.449/13 Érica Araújo da Conceição Consultório Veterinário sem RX Av. Independência, 5032 - S. B - Éden Renovação Licença Estab. - Validade: 05/08/2014 Deferido nº CEVS 355220501-750-000012-1-0 19-Processo nº. 12.970/13 BAN MAQ Comércio e Locação de Bens Móveis LTDA EPP Atividades relacionadas a esgoto - exceto a gestão de redes R. Constantino Manente, 155 - Iporanga Cadastro Estadual de Vigilância Sanitária Deferido nº CEVS 355220501-370-000003-2-9 20-Processo nº. 12.973/13 CNH Latin América LTDA Cozinha Industrial Av. Jerome Case, 1801 - Éden Baixa de Responsabilidade Técnica de Marina Porto Alves Deferido 21-Processo nº. 13.303/13 Drogaria Zona Oeste Sorocaba LTDA ME Comércio varejista de produtos farmacêuticos, sem manipulação de fórmulas Av. Gal. Carneiro, 1596 - VI. Lucy Renovação Licença Estab. - Validade: 01/04/2015 Deferido nº CEVS 355220501-477-000314-1-0 22-Processo nº. 16.508/13 Associação Cultural de Renovação Tecnológica Sorocabana Captação, tratamento e distribuição de água Rd. Sen. José Ermirio de Moraes, Km 1,5 - Alto da Boa Vista Renovação do Cadastro Resolução SS 65/05 Deferido 23-Processo nº. 16.522/13 Intermédica Sistema de Saúde S/A Captação, tratamento e distribuição de água R. Afonso Pedrazzi, 180 - Trujillo Renovação do Cadastro Resolução SS 65/05 Deferido 24-Processo nº. 16.816/13 Márcio Domingues da Silva Sorocaba ME Comércio varejista de produtos farmacêuticos, sem manipulação de fórmulas Pq. Comend. Nicolau Scarpa, 53 - S. A - Centro Baixa de Responsabilidade Técnica de Audrey Stefani Naufal Deferido 25-Processo nº. 16.991/13 Sociedade Educacional de Sorocaba Captação, tratamento e distribuição de água R. Márcio Campestrini, 100 - Pq. Campolim Renovação do Cadastro Resolução SS 65/05 Deferido 26-Processo nº. 17.705/13 Jememara Alves Carneiro ME Atividades de estética e outros serviços de cuidados com a beleza R. José Maria Hannickel, 500 - Jd. Portal da Colina Cadastro Estadual de Vigilância Sanitária Deferido nº CEVS 355220501-960-000073-2-3 27-Processo nº. 20.971/13 GG Indústria e Comércio de Produtos de Limpeza LTDA ME Fabricação de produtos de limpeza e polimento Estr. Amadeu Rocha Rodrigues, 655 - Iporanga Licença Inicial Estab. - Validade: 14/04/2015 Deferido nº CEVS 355220501-206-000022-1-6 28-Processo nº. 23.677/13 Peccini Oftalmologia S/S LTDA Atividade médica ambulatorial restrita à consulta Av. Mário Campolim, 560 - S. 04 - Pq. Campolim Renovação Licença Estab. - Validade: 06/12/2014 Deferido nº CEVS 355220501-	863-001144-1-3 29-Processo nº. 23.692/13 Ana Claudia Ferreira ME Restaurante Av. Barão de Tatuí, 1365 - A - Jd. Vergueiro Licença de Funcionamento Deferido nº CEVS 355220501-561-000511-1-0 30-Processo nº. 23.692/13 - SOC Ana Claudia Ferreira ME Restaurante Av. Barão de Tatuí, 1365 - A - Jd. Vergueiro Cancelamento de Licença de Funcionamento / Desativação do CEVS CEVS 355220501-561-000511-1-0 Motivo: Estabelecimento desativado 31-Processo nº. 24.039/13 Mário César Grotti dos Santos Clínica Odontológica Tipo I R. da Penha, 426 - Cj. 24 - Centro Renovação Licença Estab. - Validade: 10/09/2014 Deferido nº CEVS 355220501-863-000179-1-4 Renovação Licença Raio X - Validade: 10/09/2014 Deferido nº CEVS 355220501-863-000180-1-5 32-Processo nº. 24.568/13 Harue Toyama ME Comércio varejista de artigos de ótica R. Pe. Luiz, 39 - Lj. 05 - Centro Renovação Licença Estab. - Validade: 17/09/2014 Deferido nº CEVS 355220501-477-000155-1-2 33-Processo nº. 24.843/13 Drogaria Med Jato LTDA Comércio varejista de produtos farmacêuticos, sem manipulação de fórmulas Av. Paulo Emanuel de Almeida, 1714 - S. 04 - Wanel Ville I Renovação Licença Estab. - Validade: 17/04/2015 Deferido nº CEVS 355220501-477-000341-1-8 34-Processo nº. 25.072/13 Bozelli Medicina S/S LTDA Atividade médica ambulatorial restrita à consulta R. Maria Soares Leitão, 21 - Piso Superior - Pq. Campolim Renovação Licença Estab. - Validade: 14/03/2015 Deferido nº CEVS 355220501-863-000646-1-0 35-Processo nº. 25.073/13 Bozelli Medicina S/S LTDA Serviços de Vacinação e Imunização Humana R. Maria Soares Leitão, 21 - Piso Superior - Pq. Campolim Renovação Licença Estab. - Validade: 14/03/2015 Deferido nº CEVS 355220501-863-001413-1-3 36-Processo nº. 25.550/13 SEST - Serviço Social do Transporte Captação, tratamento e distribuição de água R. Adalberto Panzan, 180 - Boa Vista Renovação do Cadastro Resolução SS 65/05 Deferido 37-Processo nº. 26.041/13 MAXTRIN Construção Civil e Controle de Pragas LTDA ME Controle de Pragas Urbanas R. Ataliba Borges, 8 - VI. Hortência Renovação Licença Estab. - Validade: 18/02/2015 Deferido nº CEVS 355220501-812-000013-1-7 38-Processo nº. 27.785/13 CB Lanches Ltda EPP Lanchonete Pça. Pio XII, 65 - Lj. 313 - Jd. Sta. Rosália Alteração de Razão Social Deferido 39-Processo nº. 27.786/13 COES - Centro de Ortodontia Especializada de Sorocaba LTDA Policlínica Odontológica R. Antônio Soares, 194 - Jd. Paulistano Renovação Licença Estab. - Validade: 03/04/2015 Deferido nº CEVS 355220501-863-001288-1-3 Renovação Licença Raio X - Validade: 03/04/2015 Deferido nº CEVS 355220501-863-001577-1-6 40-Processo nº. 28.028/13 ORTHOTRAUMA Ortopedia e Traumatologia S/S LTDA Atividade médica ambulatorial com recursos para realização de exames complementares R. Cláudio Manoel da Costa, 212 - Jd. Vergueiro Abertura/Encerramento do livro de registro dos procedimentos radiológicos, com 200 folhas Deferido 41-Processo nº. 28.085/13 Intermédica Sistema de Saúde S.A. Serviços de Terapia Antineoplásica R. Domingos Fernandes, 198 - Casa 1 - VI. Trujillo Renovação Licença Estab. - Validade: 19/02/2015 Deferido nº CEVS 355220501-864-000190-1-1 42-Processo nº. 28.092/13 Orozimbo de Oliveira Pinto ME Comércio varejista de produtos saneantes domissanitários	R. Luiz Silveira, 76 - Jd. Ibiti do Paço Isenção de Licença de Funcionamento Deferido 43-Processo nº. 5.388/14 Ana Claudia Ferreira ME Restaurante Av. Br. de Tatuí, 1365 - Jd. Vergueiro Assunto: A.I.P.M nº. 9030 de 12/04/14 Divulga-se o presente processo para que o infrator ou seu representante legal não venha alegar desconhecimento do referido ato de penalidade. Nos termos da legislação vigente, fica concedido o prazo de 10(dez) dias a contar desta publicação para a interposição do recurso. 44-Processo nº. 462/14 Odontodia Clínica Odontológica Ltda Policlínica odontológica Av. Gal. Osório, 1299 - VI. Trujillo Renovação Licença Estab. - Validade: 14/04/2015 Deferido nº CEVS 355220501-863-001227-1-8 Renovação Licença Raio X - Validade: 14/04/2015 Deferido nº CEVS 355220501-863-001228-1-5 45-Processo nº. 1.851/14 Nipro Medical Ltda Comercio atacadista de instrumentos e materiais para uso médico, cirúrgico, hospitalar e de laboratórios Av. Nipro, 451 - Região Norte Alteração de Responsabilidade Legal de Toshiya Abe Deferido 46-Processo nº. 1.852/14 Nipro Medical Ltda Atividades de limpeza não especificados anteriormente (esterilização por Eto) Av. Nipro, 451 - Região Norte Alteração de Responsabilidade Legal de Toshiya Abe Deferido 47-Processo nº. 1.853/14 Nipro Medical Ltda Fabricação de materiais para medicina e odontologia Av. Nipro, 451 - Região Norte Alteração de Responsabilidade Legal de Toshiya Abe Deferido 48-Processo nº. 1.854/14 Nipro Medical Ltda Comercio atacadista de produtos de higiene, limpeza e conservação domiciliar Av. Nipro, 451 - Região Norte Alteração de Responsabilidade Legal de Toshiya Abe Deferido 49-Processo nº. 1.855/14 Nipro Medical Ltda Comercio atacadista de medicamentos e drogas de uso humano Av. Nipro, 451 - Região Norte Alteração de Responsabilidade Legal de Toshiya Abe Indeferido 50-Processo nº. 2.172/14 Nipro Medical Ltda Comercio atacadista de instrumentos e materiais para uso médico, cirúrgico, hospitalar e de laboratórios Av. Nipro, 451 - Região Norte Baixa de Responsabilidade Técnica de Sérgio Luiz Nogaroto Deferido 51-Processo nº. 2.173/14 Nipro Medical Ltda Atividades de limpeza não especificados anteriormente (serviço de esterilização de equipamentos médico-hospitalares) Av. Nipro, 451 - Região Norte Baixa de Responsabilidade Técnica de Sergio Luiz Nogaroto Deferido 52-Processo nº. 2.174/14 Nipro Medical Ltda Fabricação de materiais para medicina e odontologia Av. Nipro, 451 - Região Norte Baixa de Responsabilidade Técnica de Sergio Luiz Nogaroto Deferido 53-Processo nº. 2.175/14 Nipro Medical Ltda Comercio atacadista de produtos de higiene, limpeza e conservação domiciliar Av. Nipro, 451 - Região Norte Baixa de Responsabilidade Técnica de Sérgio Luiz Nogaroto Deferido 54-Processo nº. 2.176/14 Nipro Medical Ltda Comercio atacadista de medicamentos e drogas para uso humano Av. Nipro, 451 - Região Norte Baixa de Responsabilidade Técnica de Sergio Luiz Nogaroto Deferido 55-Processo nº. 8.231/14 Nipro Medical Ltda Comercio atacadista de medicamentos e drogas para uso humano Av. Nipro, 451 - Região Norte Baixa de Responsabilidade

Técnica de José Edson Gandolfi Deferido

56-Processo nº. 9.738/14 Nipro Medical Ltda Fabricação de materiais para medicina e odontologia Av. Nipro, 451 - Região Norte Assunção de Responsabilidade Técnica de José Edson Gandolfi Deferido

57-Processo nº. 9.739/14 Nipro Medical Ltda Comercio atacadista de medicamentos e drogas de uso humano Av. Nipro, 451 - Região Norte Assunção de Responsabilidade Técnica Substituto de José Edson Gandolfi Deferido

58-Processo nº. 9.743/14 Nipro Medical Ltda Atividades de limpeza não especificadas anteriormente Av. Nipro, 451 - Região Norte Assunção de Responsabilidade Técnica Substituto de Cláudio Antônio Ghiotti Deferido

59-Processo nº. 9.745/14 Nipro Medical Ltda Comercio atacadista de medicamentos e drogas de uso humano Av. Nipro, 451 - Região Norte Assunção de Responsabilidade Técnica de Cláudio Antônio Ghiotti Junior Deferido

60-Processo nº. 11.719/14 Nipro Medical Ltda Comercio atacadista de instrumentos e materiais para uso médico, cirúrgico, hospitalar e de laboratórios Av. Nipro, 451 - Região Norte Baixa de Responsabilidade Técnica Substituto de José Edson Gandolfi Deferido

61-Processo nº. 11.720/14 Nipro Medical Ltda Comercio atacadista de medicamentos e drogas para uso humano Av. Nipro, 451 - Região Norte Baixa de Responsabilidade Técnica Substituto de Cláudio Antônio Ghiotti Junior Deferido

62-Processo nº. 11.721/14 Nipro Medical Ltda Comercio atacadista de produtos de higiene, limpeza e conservação domiciliar Av. Nipro, 451 - Região Norte Baixa de Responsabilidade Técnica Substituto de José Edson Gandolfi Deferido

63-Processo nº. 11.722/14 Nipro Medical Ltda Atividades de limpeza não especificadas anteriormente (serviço de esterilização de equipamentos médico hospitalares) Av. Nipro, 451 - Região Norte Baixa de Responsabilidade Técnica Substituto de José Edson Gandolfi Deferido

64-Processo nº. 13.368/14 Nipro Medical Ltda Fabricação de materiais para medicina e odontologia Av. Nipro, 451 - Região Norte Baixa de Responsabilidade Técnica Substituto de José Edson Gandolfi Deferido

65-Processo nº. 4.683/14 Drograria São Paulo S/A Comercio varejista de produtos farmacêuticos, sem manipulação de fórmulas Av. Itavuvu, 154 - Vl. Olímpia Assunção de Responsabilidade Técnica Substituto de Vanessa Chieregati Francisco Indeferido

66-Processo nº. 4.684/14 Drograria São Paulo S/A Comercio varejista de produtos farmacêuticos, sem manipulação de fórmulas Av. Itavuvu, 154 - Vl. Olímpia Assunção de Responsabilidade Técnica de Andrea Bernardi dos Santos Torres Indeferido

67-Processo nº. 9.332/14 Ortopedia Biotécnica Ltda - EPP Comercio varejista de artigos médicos e ortopédicos R. Conde D'Eu, 195 - Jd. Vergueiro Renovação Licença Estab. - Validade: 13/05/2015 Deferido nº CEVS 355220501-477-000257-1-2

68-Processo nº. 4.704/14 Kassx Alimentos FF. A. Eireli - EPP Lanchonete Av. Dr. Afonso Vergueiro, 823 - loja 210 - 10 - Centro Licença de Funcionamento Deferido nº CEVS 355220501-561-000550-1-8

69-Processo nº. 4.802/14 Caramanti & Caramanti Ltda Comercio varejista de produtos farmacêuticos, sem manipulação de fórmulas R. Walter Luiz D'Avila, 186 - Central Parque Renovação Licença Estab. -

Validade: 06/05/2015 Deferido nº CEVS 355220501-477-000327-1-9

70-Processo nº. 5.632/14 Macer Droguitas Ltda Comercio varejista de produtos farmacêuticos, sem manipulação de fórmulas Av. A - 3831 - Conj. Hab. Júlio de Mesquita Filho Renovação Licença Estab. - Validade: 28/04/2015 Deferido nº CEVS 355220501-477-000029-1-7

71-Processo nº. 6.817/14 Drograria Drogamyl de Sorocaba Ltda Comercio varejista de produtos farmacêuticos, sem manipulação de fórmulas R. Pedro José Senger, 1141 - Vl. Haro Baixa de Responsabilidade Técnica de Valéria Cristina F. de Arruda Deferido

72-Processo nº. 6.818/14 Farmax Drograria Ltda - ME Comercio varejista de produtos farmacêuticos, sem manipulação de fórmulas Av. Fernando Stecca, 441 - I. 2 - Iporanga Licença Inicial Estab. - Validade: 14/05/2015 Deferido nº CEVS 355220501-477-000493-1-0

73-Processo nº. 7.408/14 Raia Drogasil S/A Comercio varejista de produtos farmacêuticos, sem manipulação de fórmulas R. da Penha, 418 - Centro Alteração de Responsabilidade Legal de Marcilio D'Amico Pousada Deferido

74-Processo nº. 7.788/14 Clarete Aparecida Ferraz Pinto Atividade médica ambulatorial restrita à consulta R. Voluntários de Sorocaba, 245 - Centro Cancelamento de Licença de Funcionamento / Desativação do CEVS 355220501-863-000499-1-3 Motivo: Desativado Deferido

75-Processo nº. 7.852/14 Clínica Goulart Sociedade Simples Ltda Serviço de psicologia R. Dr. Lineu Mattos Silveira, 167 - Jd. Helena Cristina Cancelamento de Licença de Funcionamento / Desativação do CEVS-355220501-865-000164-1-1 Motivo: encerramento de atividade Deferido

76-Processo nº. 7.853/14 Clínica Goulart Sociedade Simples Ltda Psicologia e psicanálise R. Dr. Lineu Mattos Silveira, 167 - Jd. Helena Cristina Alteração de Endereço Deferido

77-Processo nº. 8.247/14 Caramanti & Caramanti Ltda Comercio varejista de produtos farmacêuticos, sem manipulação de fórmulas Av. Itavuvu, 1656 - Vl. Maria Antônia Prado Baixa de Responsabilidade Técnica Substituto de Joice Soto de Sousa Alexandrini Deferido

78-Processo nº. 10.031/14 IGM - Serviços de Imunização Humana Ltda Serviços de Vacinação e Imunização Humana Praça Pio XII - 65 - 4º and. s. 15 - Jd. Santa Rosália Abertura de Livro de controle de inutilização de vacinas, com 50 fls. Deferido

79-Processo nº. 10.032/14 IGM - Serviços de Imunização Humana Ltda Serviços de Vacinação e Imunização Humana Praça Pio XII, 65 - 4º andar - s. 15 - Jd. Santa Rosália Abertura de Livro de registro de controle de entrada de vacinas, com 50 fls. Deferido

80-Processo nº. 10.560/14 Transbielsa Transporte e Locação Ltda - EPP Transporte rodoviário de cargas - exceto produtos perigosos e mudanças intermunicipal, interestadual e internacional R. André de Bom Furlanes, 61 - Jd. Wanel Ville Cadastro Estadual de Vigilância Sanitária Deferido nº CEVS 355220501-493-000032-2-0

81-Processo nº. 3.933/14 Drograria Campeã Popular de Sorocaba Ltda - EPP Comercio varejista de produtos farmacêuticos, sem manipulação de fórmulas R. Quinze de Novembro, 92 - Centro Baixa de Responsabilidade Técnica Substituto de Reginaldo Macedo Catuta Deferido

82-Processo nº. 4.619/14 Labormed Análises Clínicas S/S Ltda - EPP Análises clínicas/ patologia clínica R. Conde D'Eu, 292 - s. 10 e 30 - Jd. Vergueiro Renovação Licença Estab. -

Validade: 16/04/2015 Deferido nº CEVS 355220501-864-000130-1-3

83-Processo nº. 5.134/14 Caramanti & Caramanti Ltda Comercio varejista de produtos farmacêuticos, sem manipulação de fórmulas R. Leopoldo Machado, 259 - 4A-4B - Centro Baixa de Responsabilidade Técnica de Valéria Almeida de Sousa Deferido

84-Processo nº. 8.060/14 Clínica de Anestesiologia Dr. Júlio Tamer Sobrinho Ltda - EPP Clínica/ ambulatório I Av. Antônio Carlos Comitre, 540 - 7º andar - s. 74 e 75 - Pq. Campolim Renovação Licença Estab. - Validade: 13/05/2015 Deferido nº CEVS 355220501-863-001364-1-7

85-Processo nº. 9.017/14 Habil Serviços Indústria e Comercio Ltda Fabricação de produtos de limpeza e polimento Av. São Paulo, 1875 - Vl. São Domingos Baixa de Responsabilidade Técnica de Priscilla Franco Reche Deferido

86-Processo nº. 9.020/14 Habil Serviços Indústria e Comercio Ltda Fabricação de produtos de limpeza e polimento Av. São Paulo, 1875 - Vl. São Domingos Assunção de Responsabilidade Técnica de Márcia Piconi Deferido

87-Processo nº. 9.741/14 Nipro Medical Ltda Atividades de limpeza não especificadas anteriormente Av. Nipro, 451 - Região Norte Assunção de Responsabilidade Técnica de José Edson Gandolfi Deferido

88-Processo nº. 9.742/14 Nipro Medical Ltda Comercio atacadista de instrumentos e materiais para uso médico, cirúrgico, hospitalar e de laboratórios Av. Nipro, 451 - Região Norte Assunção de Responsabilidade Técnica de José Edson Gandolfi Deferido

89-Processo nº. 9.746/14 Nipro Medical Ltda Comercio atacadista de produtos de higiene, limpeza e conservação domiciliar Av. Nipro, 451 - Região Norte Assunção de Responsabilidade Técnica de José Edson Gandolfi Deferido

90-Processo nº. 7.902/14 Campari do Brasil Ltda Clínica/ambulatório I Rodovia Waldomiro Corrêa de Camargo, s/nº - km 80 Alto da Boa Vista Alteração de Responsabilidade Legal de Martin Gerardo Sanches Gonzalez Deferido

91-Processo nº. 9.751/14 Aurora Terminais e Serviços Ltda Captação, tratamento e distribuição de água Rodovia Senador José Ermirio de Moraes, km 10,2 - Iporanga Baixa de Responsabilidade Técnica de Sandra Cristina Armênio Deferido

92-Processo nº. 9.786/14 Drograria São Paulo S/A Comercio varejista de produtos farmacêuticos, sem manipulação de fórmulas Av. Barão de Tatuí, 428 - Jd. Soares Baixa de Responsabilidade Técnica Substituto de Willian Ramires Martins Deferido

93-Processo nº. 10.581/14 Caramanti & Caramanti Ltda Comercio varejista de produtos farmacêuticos, sem manipulação de fórmulas R. Walter Luiz D'Avila, 186 - Central Parque Assunção de Responsabilidade Técnica de Jorge Issao Horita Deferido

94-Processo nº. 11.128/14 Raia Drogasil S/A Comercio varejista de produtos farmacêuticos, sem manipulação de fórmulas R. Walter Luiz D'Avila, 186 - Central Parque Assunção de Responsabilidade Técnica Substituto de Thais Fernanda Rodrigues Della Dea Deferido

95-Processo nº. 11.183/14 Reabilite & Ação Centro de Fisioterapia Ltda - EPP Serviço de fisioterapia R. São Roque, 76 - Alâm Ponte Abertura de Livro de procedimentos em fisioterapia, com 200 fls. Deferido

96-Processo nº. 11.255/14 Drograria São Paulo S/A

Comércio varejista de produtos farmacêuticos, sem manipulação de fórmulas Av. Itavuvu, 154 - Vl. Olímpia Baixa de Responsabilidade Técnica de Vanessa Chieregati Francisco Indeferido

97-Processo nº. 11.752/14 Prismatic Vidros Prismáticos de Precisão Ltda Captação, tratamento e distribuição de água Av. John Boyd Dunlop, 1230 - Eden Assunção de Responsabilidade Técnica de Eduardo Beserra Indeferido

98-Processo nº. 12.371/14 Top Imagem Medicina Diagnóstica S/S Ltda Serviço de radiologia médica R. Claudio Manoel da Costa, 57 - bloco B - Jd. Vergueiro Abertura de Livro de procedimentos radiológicos, com 200 fls. Deferido

99-Processo nº. 12.372/14 Top Imagem Medicina Diagnóstica S/S Ltda Serviço de radiologia médica R. Cláudio Manoel da Costa, 57 - bloco B - Jd. Vergueiro Abertura e encerramento do livro de procedimentos radiológicos, com 200 fls. Deferido

100-Processo nº. 12.438/14 Ótica Nicolau Scarpa Ltda - EPP Comercio varejista de artigos de ótica Praça Nicolau Scarpa, 53 - Centro Abertura de Livro de receitas ópticas, com 200 fls. Deferido

101-Processo nº. 12.770/14 Orthotrauma Ortopedia e Traumatologia S/S Ltda Atividade médica ambulatorial com recursos para realização de exames complementares R. Claudio Manoel da Costa, 212 - Jd. Vergueiro Encerramento e abertura de livro de procedimentos radiológicos, com 200 fls. Deferido

102-Processo nº. 12.946/14 Regina Benedita Antunes Trevisan - ME Comercio varejista de artigos de ótica R. Olavo Bilac, 235 - Vl. Santana Encerramento e abertura de livro registro de receitas de ópticas, com 200 fls. Deferido

103-Processo nº. 13.465/14 Hellich Ótica Eireli Epp Comercio varejista de artigos de ótica R. Atanázio Soares, 3380 - I. 3105 - Abertura de livro registro de receitas de ópticas, com 200 fls. Deferido

104-Processo nº. 7.425/14 Farmamed Drograria Ltda Comercio varejista de produtos farmacêuticos, sem manipulação de fórmulas R. Comendador Harmelino Matarazzo, 377 - Vl. Santa Rita Assunção de Responsabilidade Técnica Substituto de Priscila Regina Duarte Deferido

105-Processo nº. 9.018/14 Juliana Tannuri Hobeika Padovani Atividade médica ambulatorial restrita à consulta R. Sylvio Campolim, 349 - Jd. América Licença Inicial Estab. - Validade: 13/05/2015 Deferido nº CEVS 355220501-863-001744-1-6

106-Processo nº. 14.155/14 Corts - Clínica de Ortopedia, Reabilitação e Traumatologia de Sorocaba Ltda Serviço de fisioterapia Av. Presidente Juscelino Kubitschek de Oliveira, 145 - Centro Abertura/Encerramento do livro (informatizado) de registro de procedimentos em fisioterapia, com 300 fls. Deferido

107-Processo nº. 14.156/14 Corts - Clínica de Ortopedia, Reabilitação e Traumatologia de Sorocaba Ltda Atividade médica ambulatorial com recursos para realização de procedimentos cirúrgicos Av. Presidente Juscelino Kubitschek de Oliveira, 145 - Centro Abertura/Encerramento do livro (informatizado) de registro de procedimentos em radiologia , com 300 fls. Deferido

Em 30/05/14

**Daniela Valentim dos Santos**  
Diretora da Área de Vigilância em Saúde

**Rafael Gonçalves Reino**  
Chefe da Divisão de Vigilância Sanitária

**Leila Cristina Cardoso Pires**  
Chefe da Seção de Apoio Operacional

# SEG

## Secretaria de Governo e Segurança Comunitária

PORTARIA Nº 003/ SEG

**JOÃO LEANDRO DA COSTA FILHO**, Secretário de Governo e Segurança Comunitária, nos termos da competência que lhe é delegada pelo inciso IV, do art. 5º do Decreto nº 20.458, de 28 de fevereiro de 2013, resolve designar a Sra. Vera Lúcia Torquato Pires, Oficial de Gabinete, RG: 61339817 e CPF: 890416748-53, para exercer as funções de responsável administrativo e financeiro do convênio a ser firmado com o Fundo Social de Solidariedade do Estado de São Paulo- FUSSESP, para a implantação da Escola de Beleza.

Palácio dos Tropeiros, em 22 de maio de 2014.

**JOÃO LEANDRO DA COSTA FILHO**  
Secretário de Governo e Segurança Comunitária

PORTARIA Nº 003/ SEG

**JOÃO LEANDRO DA COSTA FILHO**, Secretário de Governo e Segurança Comunitária, nos termos da competência que lhe é delegada pelo inciso IV, do art. 5º do Decreto nº 20.458, de 28 de fevereiro de 2013, resolve designar a Sra. Marina Jabur Gobato, Assessora de Imprensa, RG: 43528450-2 e CPF: 314449248-50, para exercer as funções de Gestora do convênio a ser firmado com o Fundo Social de Solidariedade do Estado de São Paulo- FUSSESP, para a implantação da Escola de Beleza.

Palácio dos Tropeiros, em 22 de maio de 2014.

**JOÃO LEANDRO DA COSTA FILHO**  
Secretário de Governo e Segurança Comunitária

# SEDU

## Secretaria da Educação

**COMUNICADO SEDU/DAGEA Nº 47 DE 28 DE MAIO DE 2014.**

**ATRIBUIÇÃO DE PROFESSOR DE EDUCAÇÃO BÁSICA I E II EM CARÁTER TEMPORÁRIO**

A Secretaria da Educação comunica que serão realizadas as sessões de atribuição de turmas/classes/aulas a docentes, em caráter temporário, com função-atividade, sob o regime de CLT.

A chamada seguirá as classificações dos candidatos aprovados e classificados em Concurso Público, que não lograram vagas, ou Processo Seletivo em vigor, nos termos da Resolução SEDU/GS nº 1/2009 e Resolução SEDU/GS nº 1/2010, na seguinte conformidade:

Data: 03/06/2014  
Horário: 14h  
Local: AUDITÓRIO DA PREFEITURA DE SOROCABA – ANDAR TÉRREO

Professor de Educação Básica I:

Educação Infantil: candidatos aprovados no Processo Seletivo - Edital nº 03/2013, a partir do classificado de número 388; Esgotada a listagem do Processo Seletivo, a chamada será realizada a partir do classificado de número 937 - classificado imediatamente subsequente ao último docente que escolheu vaga para nomeação no Concurso Público - Edital nº 03/2010.

Séries/Anos Iniciais do Ensino Fundamental: candidatos aprovados no Processo Seletivo - Edital nº 03/2013, a partir do classificado de número 339; Esgotada a listagem do Processo Seletivo, a chamada será realizada a partir do classificado de número 1035 - classificado imediatamente subsequente ao último docente que escolheu vaga para nomeação no Concurso Público - Edital nº 03/2010.

Professor de Educação Básica II:

Português - candidatos aprovados no Concurso Público - Edital nº 11/2011, a partir do classificado de número 7 - classificado imediatamente subsequente ao último docente que escolheu vaga para nomeação no Concurso Público - Edital nº 11/2011.

Matemática - candidatos aprovados no Processo Seletivo - Edital nº 04/2013, a partir do classificado de número 01 (retorno da listagem).

Orientações:

1 - O candidato poderá no ato da atribuição comprovar o requisito básico, através da entrega de cópias reprográficas acompanhadas dos originais, do Diploma ou Certificado de Conclusão acompanhado do respectivo Histórico Escolar, com a devida colação de grau;

2 - Os candidatos deverão apresentar Carteira de Identidade (RG) no momento da atribuição;

3 - A escolha por procuração será feita mediante entrega do respectivo instrumento de mandato com firma reconhecida acompanhado de cópias reprográficas do documento de identidade do procurador e do candidato que ficarão retidas;

**Rosaria Clavijos Simão**  
Diretora da Área de Gestão Educacional e Administração

Curta a página oficial da Prefeitura de Sorocaba

**PREFEITURADESOROCABA**

**Prefeitura de SOROCABA**

\*Republicada por incorreção na matéria original enviada para publicação no Jornal Município de Sorocaba nº 1.636 de 23/05/2014

**PORTARIA SEDU Nº 25 / 2014**

Dispõe sobre a nomeação de comissão para a organização e participação do desfile em comemoração ao aniversário da cidade **JOSÉ SIMÕES DE ALMEIDA JUNIOR**, Secretário da Educação, no uso das atribuições que lhe são conferidas pelo Decreto nº 20.458, de 28 de fevereiro de 2013 e Considerando a importância das atividades desenvolvidas no mês de agosto em comemoração ao aniversário da cidade;

**RESOLVE:**

Art. 1º Nomear a seguinte comissão para organização das atividades a serem desenvolvidas, assim como organização e participação do desfile cívico da cidade em comemoração ao aniversário da cidade: **Andréa Lopes de Lima Cardoso**, **Aparecida Ferreira da Silva Gutierrez**, **Edinéia Maria Facci dos Santos**, **Ednéia Maria Spinardi**, **Eduardo de Jesus Grignoli Egea**, **Elaine Cristina de Matos Fernandes Perez**, **Giane Aparecida Sales da Mota**, **Gilsemara Vasques Rodrigues Almenara**, **Haudrey Joice Vieira de Oliveira**, **Jéssica Pedrosa**, **Leandro Gustavo Soares**, **Luis Gustavo Maganhato**, **Magali Prieto**, **Maria Cristina Perez Vilas**, **Paula Medeiros Prado Silvestrini**, **Roberta Rodrigues da Paz Oliveira**, **Rodrigo Seabra Pedrico**, **Rosária Clavijos Simão**, **Silmara Eliana de Souza Açoituno**, **Valdirene Aparecida Nicolau Nóbrega Antunes**, **Viviane Scalise L. Arruda**, **Waldirene Malagrine Monteiro**

Art. 2º Esta Portaria entra em vigor na data de sua publicação. Palácio dos Tropeiros, 28 de maio de 2014.

**JOSÉ SIMÕES DE ALMEIDA JUNIOR**  
Secretário da Educação

**Portaria SEDU nº 24/2014**  
**(Dispõe sobre a nomeação Comissão da Avaliação de Educação Infantil)**

**JOSÉ SIMÕES DE ALMEIDA JÚNIOR**, Secretário da Educação, no uso das atribuições que lhe são conferidas pelo Decreto nº 20.458, de 28 de fevereiro de 2013

**DETERMINA:**

Art. 1º Fica criada a Comissão da Avaliação da educação infantil, constituída pelos seguintes membros:

**Janaina Cristina Eugenio Diniz**, **Gilsemara Vasques Rodrigues Almenara**, **Haudrey Joice Vieira de Oliveira**, **Ana Lúcia Castelo Altino**, **Karen da Silva Pretel Fernandes**, **Bárbara dos Reis Barros**, **Sandra Regina Batista Rodrigues**, **Doraci Moron Parra Munhoz**, **Clarice Yarmalavicus**, **Fernanda Lopes Jamas**, **Cláudia Severino Correia Caproni**

Art. 2º Esta Portaria entrou em vigor na data de sua publicação. Republicação de Portaria. Palácio dos Tropeiros, 20 de maio de 2014.

**José Simões de Almeida Júnior**  
Secretário da Educação

# SEMES

## Secretaria de Esporte e Lazer

**Campeonato Municipal de Futebol da 2ª Divisão  
"Taça palácio dos Tropeiros de Sorocaba"**

Circular nº 031/14

A Secretaria de Esporte e Lazer – SEMES, no uso de suas atribuições, em especial ante o disposto nos artigos 13 e 14 (alínea "A") do Regulamento Geral dos Campeonatos Municipais de Futebol (RGCMF), instituído pela Lei nº 8.474, de 27 de maio de 2008, RESOLVE:

Transferir os locais dos jogos válidos pela 3ª, 5ª rodada do referido campeonato, conforme tabela abaixo:

3ª Rodada – 1º de junho (domingo)						
Hora	Gr/Jg	Local	Mandante	Gol	Gol	Visitante
15:30	B/11	"Adeli Pires do Amaral"	EC Enquadros Às de Ouro			Atlético Brasil FC

5ª Rodada – 15 de junho (domingo)

15:30	B/18	"Adeli Pires do Amaral"	EC Enquadros Às de Ouro			CA Monte Negro
-------	------	-------------------------	-------------------------	--	--	----------------

Endereço do local:  
Estádio "Adeli Pires do Amaral" – Rod. Emerenciano Prestes de Barros, Km 04 – Caguaçu

Sorocaba, 26 de maio de 2014.

Ivan Gonçalves Jardim Filho  
Chefe da Divisão de Gestão de Competições Esportivas

**CAMPEONATO MUNICIPAL DE FUTEBOL  
"VETERANO DA 1ª DIVISÃO"**

Circular nº 032/14

A Secretaria de Esporte e Lazer – SEMES informa a relação de atletas, que em razão do cartão amarelo, deverão cumprir SUSPENSÃO AUTOMÁTICA na rodada do dia 31 de maio (sábado) do referido campeonato.

CADASTRO	ATLETA	EQUIPE
128	Carlos Rogério Rodrigues	AA Vila Carvalho
2546	Ricardo Duarte Dias	AA Árvore Grande
1169	Robson Nilton Custódio	EC Paulistano
3827	Robson Paulo da Silva	AA Vila Carvalho

**ATENÇÃO:** Este comunicado visa tornar público o controle de cartões dentro do Campeonato. Sua eventual NÃO publicação ou incorreção não isenta o atleta do cumprimento da suspensão automática, posto ser obrigação da sua agremiação fazer o respectivo controle.

Sorocaba, 26 de maio de 2014.

Ivan Gonçalves Jardim Filho  
Chefe da Divisão de Gestão de Eventos Esportivos

**Campeonato Municipal de Futebol da 2ª Divisão  
"Taça palácio dos Tropeiros de Sorocaba"**

Circular nº 033/14

A Secretaria de Esporte e Lazer – SEMES, no uso de suas atribuições, em especial ante o disposto nos artigos 13 e 14 (alínea "A") do Regulamento Geral dos Campeonatos Municipais de Futebol (RGCMF), instituído pela Lei nº 8.474, de 27 de maio de 2008, RESOLVE:

Transferir de local o jogo válido pela 3ª rodada da 1ª fase do referido campeonato, conforme tabela abaixo:

3ª Rodada – 1º de junho (domingo)						
Hora	Gr/Jg	Local	Mandante	Gol	Gol	Visitante
15:30	B/10	"Erothides L da Cruz"	AA Avenida			Vila Hortência FC

Endereço do local:  
Estádio "Erothides L da Cruz" – Rua José Raimundo de Andrade, 650 - Eden

Sorocaba, 27 de maio de 2014.

Ivan Gonçalves Jardim Filho  
Chefe da Divisão de Gestão de Competições Esportivas

**Campeonato Municipal de Futebol da 2ª Divisão  
"Taça palácio dos Tropeiros de Sorocaba"**

Circular nº 034/14

A Secretaria de Esporte e Lazer – SEMES, no uso de suas atribuições, em especial ante o disposto nos artigos 13 e 14 (alínea "A") do Regulamento Geral dos Campeonatos Municipais de Futebol (RGCMF), instituído pela Lei nº 8.474, de 27 de maio de 2008, RESOLVE:

Transferir de local o jogo válido pela 3ª rodada da 1ª fase do referido campeonato, conforme tabela abaixo:

3ª Rodada – 1º de junho (domingo)						
Hora	Gr/Jg	Local	Mandante	Gol	Gol	Visitante
10:00	A/09	CE Dr Pitico	AE Maria Eugênia			AA Asa Branca

Endereço do local:  
CE Dr Pitico - Rua Anselmo Rolim, s/nº - Vila Angélica – Fone: 3231.8612

Sorocaba, 27 de maio de 2014.

Ivan Gonçalves Jardim Filho  
Chefe da Divisão de Gestão de Competições Esportivas

**JUSTIÇA DESPORTIVA DO MUNICÍPIO DE SOROCABA  
(Lei nº. 8.474, de 27 de maio de 2008)**

**COMISSÃO DISCIPLINAR**

**Edital de Intimação de Julgamento nº. 002/2014**

O Secretário Executivo da Justiça Desportiva, no uso de suas atribuições, em especial pelo previsto no art. 17, III do Anexo I (Código de Justiça Desportiva do Município de Sorocaba - CJDMS) da Lei nº 8.474, de 27 de maio de 2008, INTIMA as pessoas físicas e/ou jurídicas abaixo relacionadas quanto o resultado do julgamento ocorrido em 22 de maio de 2014, conforme segue:

Processo nº 004/2014/CD - 19h30min  
Competição: Veterano da 1ª Divisão/2014  
Jogo (E): AA APARECIDINHA X CA BARCELONA  
Data: 10/05/14 – 15h30 (CE Brig. Tobias)

Denunciado:  
NILSON BAPTISTA  
Técnico, AA APARECIDINHA  
Incurso no art. 61 c/c 57 § 1º do CJDMS  
SUSPENSÃO PREVENTIVA DE 30 (trinta) DIAS, A PARTIR DA DATA DOS FATOS.

ACORDÃO: Face ao exposto, acolho a denúncia formulada para, reconhecer a prática de atos de violência pelo DENUNCIADO, com base no artigo 61, do CJDMS, aplicando-lhe a pena de 70 dias de suspensão.

Sorocaba, 28 de maio de 2014.

Publique-se.

**Luis Carlos da Silva II  
Secretário Executivo da Justiça Desportiva**

**José Ricardo Rezende  
Diretor Geral da Justiça Desportiva**

**JUSTIÇA DESPORTIVA DO MUNICÍPIO DE SOROCABA  
(Lei nº. 8.474, de 27 de maio de 2008)**

**TRIBUNAL DE JUSTIÇA DESPORTIVA**

**Edital de Intimação de Julgamento nº. 002/14**

O Secretário Executivo da Justiça Desportiva, no uso de suas atribuições, em especial pelo previsto no art. 17, III do Anexo I (Código de Justiça Desportiva do Município de Sorocaba - CJDMS) da Lei nº 8.474, de 27 de maio de 2008, INTIMA as pessoas físicas e/ou jurídicas abaixo relacionadas quanto o resultado do julgamento ocorrido em 22 de maio de 2014, conforme segue:

Processo nº 002/2014/TJD - 19h15min  
Competição: Taça Cidade de Sorocaba/2014.  
Jogo (A/42): EC GUNHÊ/CONFILAB/NOVA VIDA/DO POVO/SOFT LIFE X GE NOVA SOROCABA  
Data: 04/05/14 – 10h00 (CE Brig. Tobias)

GE NOVA SOROCABA  
Incurso no art. 69-A do CJDMS art. 45-A do RGCMF.  
ACORDÃO: Face ao exposto, acolho a denúncia formulada contra a equipe GE NOVA SOROCABA, nos termos do artigo 69-A, CJDMS, reconhecendo-se prática de atos de violência por torcedor da DENUNCIADA, aplicando-lhe a pena de exclusão da equipe da competição "Taça Cidade de Sorocaba", pelo prazo de 1 ano, a contar da data da publicação.

Publique-se.

Sorocaba, 30 de maio de 2014.

**Luis Carlos da Silva II  
Secretário Executivo da Justiça Desportiva**

**José Ricardo Rezende  
Diretor Geral da Justiça Desportiva**

**JUSTIÇA DESPORTIVA DO MUNICÍPIO DE SOROCABA  
(Lei nº. 8.474, de 27 de maio de 2008)**

**TRIBUNAL DE JUSTIÇA DESPORTIVA (TJD)**

Edital Nº. 004/2014  
Recurso de Revisão

O Diretor Geral da Justiça Desportiva, no uso de suas atribuições, especialmente pelo disposto no art. 10 do Anexo I (Código de Justiça Desportiva do Município de Sorocaba - CJDMS) da Lei nº 8.474, de 27 de maio de 2008, DESIGNA a data, hora, local e pauta da Sessão de Instrução e Julgamento do TRIBUNAL DE JUSTIÇA DESPORTIVA (TJD), cuja composição será decidida até momentos antes do início da sessão, conforme segue:

Local: Sala de reuniões do Ginásio Municipal de Esportes "Dr. Gualberto Moreira", sito à Rua Rui Barbosa, s/nº - Além Ponte.

Data: Dia 03 de junho de 2014 (terça feira)  
Horário: 19h15min.

Processo nº 001/2014/CD – 19h15min  
RECURSO DE REVISÃO  
Competição: Cruzeiro/2014.  
Jogo (F/03): METROPOLITANO FS/SESE X KASKIN SORVETES/  
FRAN PEÇAS/BIG TINTAS  
Data: 13/02/14 – 20h15 (Santa Rita)  
Denunciados:  
GUILHERME PIRES DA SILVA  
GUILHERME DE OLIVEIRA CRUZ  
LUCAS GUILHERME DA SILVA  
CELSO MATEUS RODRIGUES  
VINICIUS AQUINO  
LEONARDO MARTINELLI BELMEJO LUCAS DE JESUS DA SILVA  
CARLOS VINICIUS MARTINS  
MARCOS V. RODRIGUES  
Atletas, METROPOLITANO FS/SESE  
Incurso no art. 61 c/c 57 § 2º do CJDMS  
SUSPENSÃO PREVENTIVA DE 30 (trinta) DIAS, A PARTIR DA DATA DOS FATOS.

TIAGO ALVES DA SILVA  
Técnico, METROPOLITANO FS/SESE  
Incurso no art. 61 c/c 57 § 1º e 2º do CJDMS  
SUSPENSÃO PREVENTIVA DE 30 (trinta) DIAS, A PARTIR DA DATA DOS FATOS.

AMARILDO SUDÁRIO DA CRUZ  
Massagista, METROPOLITANO FS/SESE  
Incurso no art. 61 c/c 57 § 1º e 2º do CJDMS  
SUSPENSÃO PREVENTIVA DE 30 (trinta) DIAS, A PARTIR DA DATA DOS FATOS.

Processo nº 004/2014/TJD - 19h30min  
Competição: Veterano da 1ª Divisão/2014  
Jogo (S/M): AA ARVORE GRANDE X EC PAULISTANO  
Data: 24/05/14 – 15h30 (Bráulio G. Clemente)

Denunciados:  
EC PAULISTANO  
Incurso no art. 69-A do CJDMS art. 45-A do RGCMF.

SANDRO RODRIGUES CABRAL  
Atleta, EC PAULISTANO  
Incurso no art. 61 c/c 57 § 1º do CJDMS  
SUSPENSÃO PREVENTIVA DE 30 (trinta) dias

Processo nº 005/2014/TJD - 19h45min  
Competição: Taça Palácio dos Tropeiros/2014.  
Jogo (A/07): AA JUVENTUDE X AE MARIA EUGÊNIA  
Data: 25/05/14 – 15h30 (Wilson de Abreu)

Denunciados:  
AA JUVENTUDE  
Incurso no art. 68 § único do CJDMS art. 53 do RGCMF.

VALDENIR SILVA PASSAMOTO  
Atleta, AA JUVENTUDE  
Incurso no art. 61 c/c 57 § 2º do CJDMS  
SUSPENSÃO PREVENTIVA DE 30 (trinta) dias

Publique-se.

Sorocaba, 26 de maio de 2014.

**Luis Carlos da Silva II  
Secretário Executivo da Justiça Desportiva**

**José Ricardo Rezende  
Diretor Geral da Justiça Desportiva**

**JUSTIÇA DESPORTIVA DO MUNICÍPIO DE SOROCABA  
(Lei nº. 8.474, de 27 de maio de 2008)**

**TRIBUNAL DE JUSTIÇA DESPORTIVA**

**Edital de Intimação de Julgamento nº. 003/14**

O Secretário Executivo da Justiça Desportiva, no uso de suas atribuições, em especial pelo previsto no art. 17, III do Anexo I (Código de Justiça Desportiva do Município de Sorocaba - CJDMS) da Lei nº 8.474, de 27 de maio de 2008, INTIMA as pessoas físicas e/ou jurídicas abaixo relacionadas quanto o resultado do julgamento ocorrido em 22 de maio de 2014, conforme segue:

Processo nº 003/2014/TJD - 19h45min  
Competição: Taça Cidade de Sorocaba/2014.  
Jogo (B/44): JARDIM DOS ESTADOS FC X CA JOÃO ROMÃO  
Data: 11/05/14 – 10h00 (Milton Cardoso)

JARDIM DOS ESTADOS FC  
Incurso no art. 66 do CJDMS e 48 RGCMF

SAMUEL SILVA DOMINGUES  
Incurso no art. 58 c/c 57 § 1º do CJDMS  
Atleta, JARDIM DOS ESTADOS FC

RENATO AUGUSTO ZAMBRETO  
Incurso no art. 58 c/c 57 § 1º do CJDMS  
Técnico, JARDIM DOS ESTADOS FC

ACORDÃO: Face ao exposto, rejeito a denúncia formulada e declarando que o 3º DENUNCIADO cumpriu com a penalidade decorrente da série de 3 cartões amarelos conjugada com expulsão por cartão vermelho decorrente do recebimento de 2 cartões amarelos na mesma partida, absolvendo-se os DENUNCIADOS.

Publique-se.

Sorocaba, 30 de maio de 2014.

**Luis Carlos da Silva II  
Secretário Executivo da Justiça Desportiva**

**José Ricardo Rezende  
Diretor Geral da Justiça Desportiva**

**JUSTIÇA DESPORTIVA DO MUNICÍPIO DE SOROCABA  
(Lei nº. 8.474, de 27 de maio de 2008)**

**TRIBUNAL DE JUSTIÇA DESPORTIVA  
RECURSO 001/14**

Despacho do Diretor Geral do Tribunal de Justiça Desportiva do Município de Sorocaba.

Processo nº 001/2014/CD  
Competição: Cruzeiro/2014.  
Jogo (F/03): METROPOLITANO FS/SESE X KASKIN SORVETES/  
FRAN PEÇAS/BIG TINTAS  
Data: 13/02/14 – 20h15 (Santa Rita)

Recorrentes:  
-RAFAEL AUGUSTO NUNES SILVA AMADIO  
-IVAN ALBERTO DE ALMEIDA SILVA  
-LUIZ ALFREDO BASTOS  
-ELVIS PAULO JORGE PEREIRA  
-EDUARDO DE OLIVEIRA HIAS  
-FREDERICO DIB NUNES SILVA  
-VINICIUS GOMES NARDI  
-ANDERSON ALVES.  
Atletas, KASKIN SORVETES

Decisão: Na forma do artigo 10, inciso I do CJDMS rejeito os requerimentos formulados em fls. 29 a 36, por não preencherem os requisitos dos artigos 44, inciso II.

Processo nº 002/2014/CD  
Competição: Cruzeiro/2014.  
Jogo (E/13): AAA/PMA ALUMINIO X OLARIA  
Data: 19/02/14 – 20h15 (GME)

Recorrentes:  
-LUCAS A. ZINSLY DE FREITAS  
-BRUNO A. ZINSLY DE FREITAS  
-HUDSON FELIPE DOS SANTOS  
-ALEXANDRE C. LIZAMA CARVALHO

Publique-se.

Sorocaba, 20 de maio de 2014.

**Luis Carlos da Silva II  
Secretário Executivo da Justiça Desportiva**

**José Ricardo Rezende  
Diretor Geral da Justiça Desportiva**

# FUNSERV

## Fundação da Seguridade Social dos Servidores Públicos Municipais de Sorocaba

**ATO CONCESSÓRIO DE PENSÃO  
PORTARIA FUNSERV – DPA Nº 106/2014**

Ana Paula Favero Sakano, Presidente da Fundação da Seguridade Social dos Servidores Públicos Municipais de Sorocaba, no uso de suas atribuições legais, concede pensão por morte a MARIA ALICE SAMPAIO SOARES (sobrinha-net), dependente inválida de RAQUEL SAMPAIO LEITE, funcionária pública aposentada, falecida em 13/12/2013, tendo seus efeitos válidos a contar da data do requerimento da pensão.

Sorocaba, 26 de maio de 2014.

**ANA PAULA FAVERO SAKANO  
Presidente da FUNSERV**

**ATO CONCESSÓRIO DE PENSÃO  
PORTARIA FUNSERV – DPA Nº 105/2014**

Ana Paula Favero Sakano, Presidente da Fundação da Seguridade Social dos Servidores Públicos Municipais de Sorocaba, no uso de suas atribuições legais, concede pensão por morte a DIVA LUNA CRISPIM (esposa), dependente de RENATO CRISPIM, funcionário público aposentado, falecido (a) em 17/03/2014, retroagindo seus efeitos a contar da data do óbito.

Sorocaba, 21 de maio de 2014.

**ANA PAULA FAVERO SAKANO  
Presidente da FUNSERV**

**FUNDAÇÃO DA SEGURIDADE SOCIAL DOS SERVIDORES PÚBLICOS MUNICIPAIS DE SOROCABA  
EXTRATO DO EDITAL DO PREGÃO PRESENCIAL Nº 001/2014**

OBJETO: Contratação de empresa para locação de impressoras para Fundação de Seguridade Social dos Servidores Públicos Municipais de Sorocaba

DATA DE CREDENCIAMENTO E ABERTURA DOS ENVELOPES: 24/JUNHO/2014 ÀS 15:00 HORAS. INFORMAÇÕES: FUNSERV – RUA: MAJOR JOÃO LÍCIO, 265 VILA AMÉLIA SOROCABA-SP PELO TELEFONE (15) 2101-4412 C/ MARISE OU MÔNICA. DISPONIBILIDADE DO EDITAL: SOLICITAR POR TELEFONE OU PELO SITE WWW.FUNSERVSOROCABA.SP.GOV.BR. SEM ONUS. PREGOIEIRA.

# SERP

## Secretaria de Serviços Públicos

**EDITAL no. 13/ 2014**

De ordem do Sr. ODUVALDO ARNILDO DENADAI, Secretário de Serviços Públicos, convocamos o Senhor (º) ERNESTO BERANGER ou seus sucessores, no prazo de 30 (trinta dias) a contar da data de publicação deste Edital a comparecer na Prefeitura de Sorocaba no 2º Andar, na Seção de Administração de Cemitérios, no horário das 08:00 às 16:30 hs, de segunda a sexta-feira, para tratar da regularização da sepultura 57, da quadra FILA-Q, chapa perpétua nº 9650, do Cemitério da SAUDADE.

Sorocaba, 19 de Maio de 2014.

**RAFAEL RICARDO  
Chefe da Seção de Administração de Cemitérios**

**JULIO TADEU PINTO  
Diretor da Área de Suporte Administrativo**

**ODUVALDO ARNILDO DENADAI  
Secretário de Serviços Públicos**

<h1 style="text-align: center; margin: 0;">SEDES</h1> <p style="text-align: center;"><b>Secretaria de Desenvolvimento Social</b></p> <p><b>Lei Municipal – 6.022 de 13/10/1999</b>  <b>CONSELHO MUNICIPAL DO IDOSO</b>  <b>Rua Manoel Alfonso – nº. 64 –Vila Progresso – Sorocaba – SP</b>  <b>CEP – 18090 – 550 – Tel. 15-3233-6599</b></p> <p style="text-align: center;"><b>Sorocaba, 28 de maio de 2014.</b></p> <p style="text-align: center;"><b>EDITAL DE CHAMAMENTO</b></p> <p>Através deste o Conselho Municipal do Idoso, torna público a todos os interessados em participar como Parceiros do EVENTO – “Dia da Consolidação da Violência do Idoso”, que será realizado no DIA 16/05/14 ( das 08h30 às 16h30 ) no Clube do Idoso, Rua Padre Lara de Moraes s/n - Pinheiros.</p> <p>Serão desenvolvidas atividades voltadas ao segmento tais como: Palestras, Atividades Artísticas e Culturais, Informações, Aulas, Material Promocional e outros alusivo ao evento. O evento não tem caráter lucrativo e sim de exposição e informação.</p> <p>Os interessados deverão comparecer à Chácara do Idoso ou pelo fone: 32336599</p> <p>Contato com Iara e Luiz Gildes a partir do dia 02/05/14 ao dia 11/05/14 das 08h30 às 16h30.</p> <p style="text-align: center;"><b>Maria Elídia Athayde Amorim</b>  <b>Conselho Municipal do Idoso</b></p>	<p style="text-align: center;"><b>PORTARIA SEDES Nº 02 DE 20 DE MAIO DE 2014</b></p> <p>(Nomeia a Comissão de Acompanhamento do Projeto Sorocaba Integra, e dá outras providências)</p> <p>Edith Maria Garboggini Di Giorgi, Secretária de Desenvolvimento Social, no uso das competências que lhes foram delegadas pelo Decreto 21.006, de 5 de fevereiro de 2014,</p> <p>Considerando a necessidade de implementar e acompanhar a estratégia de tratamento comunitário como parte da Política de Drogas, que vise a diminuição de situações de vulnerabilidade no Município;</p> <p>Considerando as sete comunidades previamente selecionadas pela Secretaria de Desenvolvimento Social, a saber: Jardim, Ipiranga, Jardim João Romão, Bairro dos Lopes de Oliveira, Distrito de Brigadeiro Tobias, Bairro Vitória Regia, Conjunto Habitacional Ana Paula Eleutério e Região Central;</p> <p>Considerando, ainda, o tratamento comunitário como um conjunto de ações que possibilitam a atuação em rede que preconiza a participação de diversos atores sociais envolvidos, como condição necessária para a resolução dos problemas e/ou para transformação das condições de vida, <b>R E S O L V E:</b></p> <p>Art. 1º Ficam nomeados os seguintes membros para compor a Comissão de Acompanhamento do Projeto Sorocaba Integra:</p> <ul style="list-style-type: none"> <li>- Giselle Varella Furlan – Secretária de Desenvolvimento Social -SEDES</li> <li>- Elaine Cristina Nochelli Braz - Secretária de Desenvolvimento Social -SEDES</li> <li>- Maria Clara Schnaidman Suarez – Conselho Municipal Anti Drogas - COMAD</li> <li>- Letícia Firmino – Associação de Formação Lua Crescente;</li> </ul> <p>Art. 2º Os trabalhos executados em decorrência desta Portaria, serão considerados de relevante interesse público.</p> <p>Art. 3º Esta Portaria entra em vigor na data de sua publicação.</p> <p>Palácio dos Tropeiros, em ... de Maio de 2 014 359º da Fundação de Sorocaba.</p> <p style="text-align: center;"><b>EDITH MARIA DI GIORGI</b>  <b>Secretária de Desenvolvimento Social</b></p>	<p>Nº 3834/2006  <b>INTERESSADO: CARMEN APARECIDA DAS NEVES</b>  <b>ASSUNTO: REVISÃO DE CONSUMO</b>  <b>ENDEREÇO: VL. TRES TRAV. RUA MANOEL PERES, Nº 34 – PQ. DAS LARANJEIRAS</b></p> <p>Nº 4003/2014  <b>INTERESSADO: JOSÉ ROQUE DOS SANTOS</b>  <b>ASSUNTO: REVISÃO DE CONSUMO</b>  <b>ENDEREÇO: RUA MANOEL PERES, Nº 425, PQ. DAS LARANJEIRAS</b></p> <p>Nº 7209/2012  <b>INTERESSADO: NEUSA RODRIGUES DE ABREU</b>  <b>ASSUNTO: REVISÃO DE CONSUMO</b>  <b>ENDEREÇO: RUA DOMINGOS JANUÁRIO BARBOSA, Nº 230, CENTRAL PARQUE</b></p> <p>Nº 2600/2014  <b>INTERESSADO: VALDIRENE DE LIMA E SILVA BRANCO</b>  <b>ASSUNTO: REVISÃO DE CONSUMO</b>  <b>ENDEREÇO: RUA PROF. ALBERTINO MANENTÉ, Nº 275 – JD. STA LUIZA</b></p> <p>Nº 2704/2014  <b>INTERESSADO: ROBERTO BARONOVSKY</b>  <b>ASSUNTO: REVISÃO DE CONSUMO</b>  <b>ENDEREÇO: RUA ROGÉRIO PEDROSO DE SOUZA, Nº 459 – JD. BOA ESPERANÇA</b></p> <p>Nº 3686/2013  <b>INTERESSADO: CELIA APARECIDA URRRA MAGNI</b>  <b>ASSUNTO: REVISÃO DE CONSUMO</b>  <b>ENDEREÇO: RUA GALILEU PASQUINELLI, Nº 401 – JD. BRASILÂNDIA</b></p> <p>Nº 3299/2014  <b>INTERESSADO: TÂNIA APARECIDA ALMEIDA DE OLIVEIRA</b>  <b>ASSUNTO: REVISÃO DE CONSUMO</b>  <b>ENDEREÇO: AV. PEREIRA DA SILVA, Nº 1.804, SANTA ROSÁLIA</b></p> <p>Nº 4173/2013  <b>INTERESSADO: SEBASTIANA THOME</b>  <b>ASSUNTO: REVISÃO DE CONSUMO</b>  <b>ENDEREÇO: RUA PANAMA, Nº 442 – VL. BARCELÔNIA</b></p> <p>Nº 1699/2013  <b>INTERESSADO: ARLETE CIGARINI MACHADO</b>  <b>ASSUNTO: REVISÃO DE CONSUMO</b>  <b>ENDEREÇO: RUA GALILEU PASQUINELLI, Nº 770, JD. BRASILÂNDIA</b></p> <p>Nº 7980/2006  <b>INTERESSADO: EDELTON FERNANDES DE FREITAS</b>  <b>ASSUNTO: REVISÃO DE CONSUMO</b>  <b>ENDEREÇO: RUA ASSAD KALIL, Nº 47 – JD. SANTA ROSÁLIA</b></p> <p>Nº 3047/2014  <b>INTERESSADO: QUEILA APARECIDA GOMES</b>  <b>ASSUNTO: REVISÃO DE CONSUMO</b>  <b>ENDEREÇO: RUA BOULLERVAR D, Nº 137 – PQ. SÃO BENTO</b></p> <p>Nº 4040/2014  <b>INTERESSADO: GERVASIO APARECIDO DA SILVA</b>  <b>ASSUNTO: REVISÃO DE CONSUMO</b>  <b>ENDEREÇO: RUA MANOEL GUTIERRES, Nº 46, JD. HENRIQUE</b></p> <p>Nº 233/2014  <b>INTERESSADO: LEANDRO FERREIRA</b>  <b>ASSUNTO: REVISÃO DE CONSUMO</b>  <b>ENDEREÇO: ET. AURELIA LUIZA M. ZANON, Nº 575 – IPORANGA</b></p> <p>Nº 10319/2004  <b>INTERESSADO: MARCUS CEZAR DAIS</b>  <b>ASSUNTO: REVISÃO DE CONSUMO</b>  <b>ENDEREÇO: RUA SALVADOR CORREA, Nº 449 – JD. VERGUEIRO</b></p> <p>Nº 611/2012  <b>INTERESSADO: REJANE URBANO PIRES</b>  <b>ASSUNTO: REVISÃO DE CONSUMO</b>  <b>ENDEREÇO: RUA GONÇALVES DIAS, Nº 596 – VL ODIM</b></p> <p>Nº 2696/2014  <b>INTERESSADO: LORENA KOLLER FABIAN</b>  <b>ASSUNTO: REVISÃO DE CONSUMO</b>  <b>ENDEREÇO: RUA PAULO VICTOR TREVISAN, 132 – JD. TURMALINA</b></p> <p>Nº 385/2014  <b>INTERESSADO: MARIA ORLANDA OLIVEIRA</b>  <b>ASSUNTO: REVISÃO DE CONSUMO</b>  <b>ENDEREÇO: RUA OTACILIO ANDRIES, Nº 343 – IBITI DO PAÇO</b></p> <p>Nº 383/2014  <b>INTERESSADO: INÁCIA VIRGILIO</b>  <b>ASSUNTO: REVISÃO DE CONSUMO</b>  <b>ENDEREÇO: RUA PRINCESA ISABEL, Nº 271 – VL. CARVALHO</b></p> <p>Nº 3308/2010  <b>INTERESSADO: ILDA DE MOURA VIEIRA</b>  <b>ASSUNTO: REVISÃO DE CONSUMO</b>  <b>ENDEREÇO: RUA ELIZA STEFANI LAMOS, Nº 643, PQ. DAS PAINEIRAS</b></p> <p>Nº 3376/2014  <b>INTERESSADO: MERITA MORAES MARTINS</b>  <b>ASSUNTO: REVISÃO DE CONSUMO</b>  <b>ENDEREÇO: RUA NILDA DIAS JAMAS, Nº 59 – JD. LUCIANA MARIA II</b></p> <p>Nº 4708/2012  <b>INTERESSADO: MARIA CECILIA ROMANO</b>  <b>ASSUNTO: REVISÃO DE CONSUMO</b>  <b>ENDEREÇO: RUA ARTUR TARSITANI, Nº 196 – JD. GONÇALVES</b></p> <p>Nº 7932/2006  <b>INTERESSADO: AGUINALDO GOMES DE OLIVEIRA</b>  <b>ASSUNTO: REVISÃO DE CONSUMO</b>  <b>ENDEREÇO: RUA JORGE TIBIRIÇA DE PIRATINIÇA, Nº 54 – V. GABRIEL</b></p> <p>Nº 1419/2003  <b>INTERESSADO: VANESSA RENATA TELES</b>  <b>ASSUNTO: REVISÃO DE CONSUMO</b>  <b>ENDEREÇO: RUA ANTERO JOSE DA ROSA, Nº 361 – VL. MINERÁO</b></p> <p>Nº 324/2014  <b>INTERESSADO: PATRÍCIA TORRES RIBEIRO</b>  <b>ASSUNTO: REVISÃO DE CONSUMO</b>  <b>ENDEREÇO: RUA MANOEL JOSÉ DA FONSECÁ, Nº 474 - CENTRO</b></p> <p>Nº 2623/2014  <b>INTERESSADO: APARECIDA CUBA DE BARROS</b>  <b>ASSUNTO: REVISÃO DE CONSUMO</b>  <b>ENDEREÇO: RUA JOÃO PESSOA, 136 – VL. ROMÃO</b></p> <p>Nº 10172/2003  <b>INTERESSADO: NATURAL PLÁSTICOS INDÚSTRIA E COMÉRCIO LTDA</b>  <b>ASSUNTO: RECURSO DA REVISÃO CADASTRAL</b>  <b>ENDEREÇO: AV. DR. ANTONIO DE SOUZA NETTO, 100 – JD. OURO BRANCO</b></p> <p style="text-align: center;"><b>Dayane Miranda Gonzalez</b>  <b>Chefe do Setor de Controle e Receita</b></p>	
	<p style="text-align: center;"><b>CONSELHO MUNICIPAL DE SEGURANÇA ALIMENTAR</b>  <b>CONSEA SOROCABA</b>  <b>EDITAL</b></p> <p>O Conselho Municipal de Segurança Alimentar, no uso de suas atribuições legais, vem a público informar a composição da mesa diretora para o biênio 2014/2016 e Comissão Executiva:</p> <p>Presidente: Bruno Marcondes Franques  Vice Presidente: Laércio Carlos Arantes Neto  1º Secretário: Maria Cristina Araujo Zumkeller  2º Secretário: Janete Aparecida Tossato Varella  Conselheiro Titular: Meire Ellen P. Rodrigues  Conselheiro Suplente: Maria Cristina Antunes de Almeida</p> <p>Sorocaba, 30 de Maio de 2014.</p> <p style="text-align: center;"><b>Bruno Marcondes Franques</b>  <b>Presidente CONSEA Sorocaba</b></p>	<p style="text-align: center;"><b>CMAS - Conselho Municipal de Assistência Social</b>  <b>R. Santa Cruz - 116 – Centro – Sorocaba/SP</b>  <b>Fone: (15) 3219-1920</b>  <b>E-mail: cmas.sorocaba@gmail.com</b>  <b>Resolução CMAS nº 05/2014, 22 de maio de 2014.</b></p> <p>Aprova o Termo de Aceite do cofinanciamento federal – Ações Estratégicas PETI</p> <p>O CONSELHO MUNICIPAL DE ASSISTÊNCIA SOCIAL DE SOROCABA - CMAS, em reunião ordinária realizada no dia 22 de maio de 2014, no uso da competência conferida pelo artigo 18 da Lei n.º 8.742, de 7 de dezembro de 1993 - Lei Orgânica da Assistência Social (LOAS) e pela Lei Municipal nº 5036, de 26 de Dezembro de 1995, alterada pela Lei Municipal nº 9947, de 28 de Fevereiro de 2012,  <b>RESOLVE:</b></p> <p>Art. 1º – Aprovar o Termo de Aceite 2014 do cofinanciamento federal para promover ações estratégicas do Programa de Erradicação do Trabalho Infantil.</p> <p>Art. 2º Esta Resolução entra em vigor na data de sua publicação.</p> <p style="text-align: center;"><b>Vanderlei da Silva</b>  <b>Presidente do Conselho</b></p> <p>Sorocaba, 22 de Maio de 2014.</p>	
	<p style="text-align: center;"><b>DR/SETOR DE CONTROLE E RECEITA SAAE</b></p> <p>NOTIFICAMOS os interessados abaixo sobre os Indeferimentos das solicitações:  <b>PROCESSOS ADMINISTRATIVOS INDEFERIDOS:</b></p> <p>Nº 8/2014  <b>INTERESSADO: ANA PAULA ARANTES SILVA</b>  <b>ASSUNTO: REVISÃO DE CONSUMO</b>  <b>ENDEREÇO: RUA MARIO ZANUSSI DE OLIVEIRA, Nº 724 – JD. GRANJA OLGA III</b></p> <p>Nº 10/2014  <b>INTERESSADO: FERNANDO AUGUSTO GEREVINI</b>  <b>ASSUNTO: REVISÃO DE CONSUMO</b>  <b>ENDEREÇO: RUA NADIR LEITE BARBOZA SANTOS, Nº 248 – PIAZZA DI ROMA II</b></p> <p>Nº 37/2014  <b>INTERESSADO: ELIANE ALMEIDA DE PAULA</b>  <b>ASSUNTO: REVISÃO DE CONSUMO</b>  <b>ENDEREÇO: RUA PROJETADA AREIAS DOIS, Nº 60 – PQ. DAS LARANJEIRAS</b></p> <p>Nº 6498/2011  <b>INTERESSADO: SÔNIA DE FÁTIMA DOS SANTOS SILVA</b>  <b>ASSUNTO: REVISÃO DE CONSUMO</b>  <b>ENDEREÇO: RUA TEM. ÉRICO DE OLIVEIRA Nº 815 – VL. MINEIRÃO</b></p> <p>Nº 745/2013  <b>INTERESSADO: GUSTAVO RODRIGO SOUZA</b>  <b>ASSUNTO: RECLAMAÇÃO DE COBRANÇA</b>  <b>ENDEREÇO: RUA: LUIZA PEDROSO CAMARA Nº183 – WANEL VILLE V.</b></p> <p>Nº 1399/2014  <b>INTERESSADO: KAREI SOARES MENDES</b>  <b>ASSUNTO: REVISÃO DE CONSUMO</b>  <b>ENDEREÇO: RUA LITUANIA Nº 881, JD.EUROPA</b></p> <p>Nº 3537/2014  <b>INTERESSADO: MARCELO RODRIGUES DA SILVA</b>  <b>ASSUNTO: REVISÃO DE CONSUMO</b>  <b>ENDEREÇO: AV. ELIAS MALUF, Nº 560 - IPATINGA</b></p> <p>Nº 3087/2012  <b>INTERESSADO: MARIA LUIZA MACHADO</b>  <b>ASSUNTO: REVISÃO DE CONSUMO</b>  <b>ENDEREÇO: RUA ANGELO ANTONIO LOMBARDI, Nº 269 – J. BONSUCESSO</b></p> <p>Nº 66/2014  <b>INTERESSADO: PAULO SERGIO MOREIRA DOS SANTOS</b>  <b>ASSUNTO: REVISÃO DE CONSUMO</b>  <b>ENDEREÇO: RUA LUIZ MIGLIORINI (R.25), Nº 103 – WANEL VILLE IV</b></p> <p>Nº 3578/2014  <b>INTERESSADO: SANDRA REGINA ALVARENGA</b>  <b>ASSUNTO: REVISÃO DE CONSUMO</b>  <b>ENDEREÇO: RUA ISIS DE CAMARGO BARROS MARTINS, Nº 171- JD. STO. ANDRÉ</b></p> <p>Nº 96/2014  <b>INTERESSADO: ROSALVA MAGALHÃES FORNER</b></p>	<p style="text-align: center;">- CENTRO</p> <p>Nº 2872/2013  <b>INTERESSADO: FABIANO DOS SANTOS</b>  <b>ASSUNTO: REVISÃO DE CONSUMO</b>  <b>ENDEREÇO: RUA MARIA BENEDICTA PINTO DEL POÇO, Nº 85 – JD. DOS PASSAROS</b></p> <p>Nº 7506/2003  <b>INTERESSADO: JULIO SERGIO FERRAZ</b>  <b>ASSUNTO: REVISÃO DE CONSUMO</b>  <b>ENDEREÇO: AV. PEREIRA DA SILVA, 557 – JD. SANTA ROSALIA</b></p> <p>Nº 7941/2012  <b>INTERESSADO: VANIA KATIA SILVA MIRANDA</b>  <b>ASSUNTO: RECLAMAÇÃO DE COBRANÇA</b>  <b>ENDEREÇO: RUA: MARCOS ANTONIO DA SILVA NOBRE, Nº 56 APARECIDINHA</b></p> <p>Nº 3231/2014  <b>INTERESSADO: MÁRIO SÉRGIO KACHINSKI</b>  <b>ASSUNTO: REVISÃO DE CONSUMO</b>  <b>ENDEREÇO: AV. ATANÁZIO SOARES Nº 280 – VL. SÔNIA</b></p> <p>Nº 3822/2014  <b>INTERESSADO: LEONARDO DOS SANTOS MATORANO</b>  <b>ASSUNTO: REVISÃO DE CONSUMO</b>  <b>ENDEREÇO: AV. UM, Nº 388 – PQ. SÃO BENTO</b></p> <p>Nº 3408/2013  <b>INTERESSADO: VALDEIR DOMINGOS DA SILVA</b>  <b>ASSUNTO: RECLAMAÇÃO DE COBRANÇA</b>  <b>ENDEREÇO: RUA GUILHERME QUERUBIM ESCATEÑA, 167 – PQ. SÃO BENTO.</b></p> <p>Nº 4622/2013  <b>INTERESSADO: ELIAS NUNES</b>  <b>ASSUNTO: REVISÃO DE CONSUMO</b>  <b>ENDEREÇO: RUA ANTENOR AIDAR, 383 – PQ. TRÊS MENINOS</b></p> <p>Nº 3587/2014  <b>INTERESSADO: ISAIAS FREITAS BONFIM</b>  <b>ASSUNTO: REVISÃO DE CONSUMO</b>  <b>ENDEREÇO: RUA DA PENHA, Nº 97 - CENTRO</b></p> <p>Nº 5006/2013  <b>INTERESSADO: ODETE APARECIDO DEL RIO</b>  <b>ASSUNTO: REVISÃO DE CONSUMO</b>  <b>ENDEREÇO: RUA ARMANDO SALLES DE OLIVEIRA, 877 – VL. TRUJILLO</b></p> <p>Nº 4089/2013  <b>INTERESSADO: EDSON ANTONIO PEROTTI</b>  <b>ASSUNTO: REVISÃO DE CONSUMO</b>  <b>ENDEREÇO: RUA LINDOLFO GALVÃO, Nº 258- VILÁ HELENA</b></p> <p>Nº 6851/2006  <b>INTERESSADO: FLAVIO QUILLES</b>  <b>ASSUNTO: REVISÃO DE CONSUMO</b>  <b>ENDEREÇO: AV. BANDEIRANTES, Nº 3442 – BRIGADEIRO TOBIAS</b></p> <p>Nº 3102/2006  <b>INTERESSADO: ARI MARQUES LEITE</b>  <b>ASSUNTO: REVISÃO DE CONSUMO</b>  <b>ENDEREÇO: RUA CHILE, Nº 1205 – VL. BARCELÔNIA</b></p>	

<h1 style="margin: 0;">SAAE</h1>		
<h2 style="margin: 0;">Serviço Autônomo de Água e Esgoto</h2>		
<p><b>SERVIÇO AUTÔNOMO DE ÁGUA E ESGOTO DE SOROCABA</b>  <b>ATA DE REGISTRO DE PREÇOS Nº 018/SLC/2013.</b></p> <p>Serviço Autônomo de Água e Esgoto de Sorocaba  Processo Administrativo:- nº 4.642/2013-SAAE.  Pregão Eletrônico:- nº 49/2013  Detentora:- DPS Gonçalves Indústria e Comércio de Alimentos Ltda. – EPP.  Objeto:- Fornecimento de café em pó.  Valor Unitário:- item 01 – café – R\$ 9,10/kg.  Data:- 20/08/2013.</p>	<p><b>SERVIÇO AUTÔNOMO DE ÁGUA E ESGOTO DE SOROCABA</b>  <b>ATA DE REGISTRO DE PREÇOS Nº 019/SLC/2013.</b></p> <p>Serviço Autônomo de Água e Esgoto de Sorocaba  Processo Administrativo:- nº 3.480/2013-SAAE.  Pregão Eletrônico:- nº 38/2013  Detentora:- Multi Comercial Distribuidora de Materiais para Construção Ltda. – EPP.  Objeto:- Fornecimento de ferramentas diversas.  Valor Unitário:- item 01 – alicates 9” – R\$ 25,94; item 02 – alicates 8” – R\$ 12,69; item 04 – cabo para enxada – R\$ 3,10; item 05 – cabo para picareta – R\$ 4,30; item 06 – cavadeira americana – R\$ 16,74; item 07 – chave de grifo 14” – R\$ 33,99; item 08 – colher pedreiro 9” – R\$ 7,90; item 09 – enxada 2.1/2” – R\$ 10,30; item 10 – lima grossa 12” – R\$ 8,31; item 11 – marreta 1kg – R\$ 10,08; item 12 – marreta 2 kg – R\$ 16,44; item 13 – marreta 10 kg – R\$ 86,00; item 14 – marreta 5 kg – R\$ 45,80; item 15 – martelo pedreiro – R\$ 11,80; item 16 – martelo carpinteiro – R\$ 12,49; item 17 – metro duplo – R\$ 3,80; item 18 – nível 12” – R\$ 5,98; item 19 – pá sem cabo nº 4 – R\$ 13,80; item 21 – ponteiro 12” – R\$ 4,50; item 22 – ponteiro 10” – R\$ 3,45; item 23 – prumo nº 9 – R\$ 9,20; item 24 – talhadeira 10” – R\$ 4,40; item 25 – talhadeira 12” – R\$ 4,50; item 28 – trena 50m – R\$ 64,30; item 30 – cadeado 25 mm – R\$ 6,00; item 31 – cadeado 35mm – R\$ 10,80 e item 32 – cadeado 50mm – R\$ 15,48.  Data:- 22/08/2013.</p>	<p><b>ATA DE REGISTRO DE PREÇOS Nº 020/SLC/2013.</b></p> <p>Serviço Autônomo de Água e Esgoto de Sorocaba  Processo Administrativo:- nº 3.480/2013-SAAE.  Pregão Eletrônico:- nº 38/2013  Detentora:- Viviane Bezerra Ito de Souza - EPP.  Objeto:- Fornecimento de ferramentas diversas.  Valor Unitário:- item 03 – arco de serra 12” X 1/2” – R\$ 10,82; item 20 – picareta – R\$ 17,00; item 26 – torques – R\$ 12,43; item 27 – caixa metálica – R\$ 25,08; item 29 – trena – R\$ 2,20; item 33 – linha de polietileno – R\$ 2,05 e item 34 – carrinho – R\$ 112,50.  Data:- 22/08/2013.</p>
<p><b>ATA DE REGISTRO DE PREÇOS Nº 021/SLC/2013.</b></p> <p>Serviço Autônomo de Água e Esgoto de Sorocaba  Processo Administrativo:- nº 1.231/2013-SAAE.  Pregão Eletrônico:- nº 48/2013  Detentora:- Starlux Equipamentos Industriais Ltda.  Objeto:- Fornecimento de conexões e tubos de pvc, conexões de ferro fundido, tubos galvanizados, luva de vedação bipartida e tripartida, luva de grande tolerância e registro de gaveta.  Valor Unitário:- item 128 – luva de vedação – R\$ 186,00/PC; item 130 – luva bipartida 100mm – R\$ 630,00/PC; item 131 – luva bipartida 150mm – R\$ 1.140,00/PC; item 132 – luva bipartida 250mm – R\$ 2.780,00/PC; item 133 – luva bipartida 300mm – R\$ 4.470,00/PC; item 134 – luva bipartida 400mm – R\$ 5.500,00/PC; item 135 – luva bipartida 500mm – R\$ 5.630,00/PC  Data:- 21/08/2013.</p>	<p><b>ATA DE REGISTRO DE PREÇOS Nº 022/SLC/2013.</b></p> <p>Serviço Autônomo de Água e Esgoto de Sorocaba  Processo Administrativo:- nº 1.231/2013-SAAE.  Pregão Eletrônico:- nº 48/2013  Detentora:- Sanemais Indústria e Comércio de Tubos e Conexões Eireli - EPP  Objeto:- Fornecimento de conexões de luva de pvc, conexões de ferro fundido, tubos galvanizados, luva de vedação bipartida e tripartida, luva de grande tolerância e registro de gaveta.  Valor Unitário:- item 10 – curva pvc DN= 75mm – R\$ 12,90/PC; item 25 – luva de correr pvc DN= 150mm – R\$ 49,40/PC; item 30 – luva defofo DN= 200mm – R\$ 60,00/PC;  Data:- 21/08/2013.</p>	<p><b>ATA DE REGISTRO DE PREÇOS Nº 023/SLC/2013.</b></p> <p>Serviço Autônomo de Água e Esgoto de Sorocaba  Processo Administrativo:- nº 4.272/2013-SAAE.  Pregão Eletrônico:- nº 51/2013  Detentora:- Vix Comercial Ltda. – EPP.  Objeto:- Fornecimento de materiais diversos para escritório.  Valor Unitário:- item 01 – almofada para carimbo – R\$ 2,98/pc; item 02 – apontador – R\$ 0,98/pc; item 03 – bobina para máquina calcular – R\$ 1,60/pc; item 04 – borracha verde – R\$ 1,29/pc; item 05 – caneta marcador texto amarelo – R\$ 1,15/pc; item 06 – caneta marcador texto rosa – R\$ 1,15/pc; item 07 – caneta marcador texto verde – R\$ 1,15/pc; item 08 – clips 2/0 – R\$ 5,00/cx; item 09 – clips 4/0 – R\$ 4,88/cx; item 10 – cola líquida – R\$ 1,88/pc; item 11 – colchete nº 12 – R\$ 3,70/cx; item 12 – colchete nº 05 – R\$ 2,50/cx; item 13 – elástico – R\$ 14,75/kg; item 14 – fita adesiva – R\$ 1,15/rol; item 15 – fita dupla face – R\$ 3,87/rol; item 16 – furador tamanho médio – R\$ 8,28/pc; item 17 – furador tamanho grande – R\$ 23,20/pc; item 18 – grafito 0,5 HB – R\$ 0,80/est; item 19 – grampeador grande 26/6 – R\$ 11,89/pc; item 20 – grampo 26/6 – R\$ 3,18/cx; item 21 – grampo para pasta 80mm – R\$ 6,07/cx; item 22 – lápis nº 2 – R\$ 0,55/pc; item 23 – líquido corretivo – R\$ 1,80/pc; item 24 – livro ata 100 fls – R\$ 7,15/pc; item 25 – livro protocolo – R\$ 5,96/pc; item 26 – pasta arquivo – R\$ 1,43/pc; item 27 – pasta A-Z – R\$ 5,03/pc; item 28 – pasta com aba – R\$ 2,05/pc; item 29 – pasta suspensa – R\$ 1,90/pc; item 30 – pasta “L” – R\$ 0,60/pc; item 31 – pasta catálogo – R\$ 12,46/pc; item 32 – pasta dorso 5cm – R\$ 3,14/pc; item 33 – pincel atômico azul – R\$ 2,30/pc; item 34 – pincel atômico preto – R\$ 2,30/pc; item 35 – pincel atômico vermelho – R\$ 2,30/pc; item 36 – prancheta – R\$ 7,07/pc; item 37 – régua 30cm – R\$ 0,87/pc; item 38 – estilete – R\$ 0,90/pc; item 39 – extrator – R\$ 0,83/pc; item 40 – corretivo tipo fita – R\$ 6,71/pc; item 41 – fita crepe 50mm – R\$ 7,12/rol; item 42 – fita crepe 19mm – R\$ 3,32/rol; item 43 – fita crepe transparente – R\$ 2,91/rol; item 44 – cola em bastão – R\$ 0,58/pc; item 45 – livro ata 200 fls – R\$ 11,90/pc e item 46 – tinta azul p/ carimbo – R\$ 2,41/frs.  Data:- 22/08/2013.</p>
<p><b>ATA DE REGISTRO DE PREÇOS Nº 024/SLC/2013.</b></p> <p>Serviço Autônomo de Água e Esgoto de Sorocaba  Processo Administrativo:- nº 1.231/2013-SAAE.  Pregão Eletrônico:- nº 48/2013  Detentora:- H.D.S Comercial, Hidráulica e Saneamento Ltda - EPP  Objeto:- Fornecimento de conexões de tubos de pvc, conexões de ferro fundido, tubos galvanizados, luva de vedação bipartida e tripartida, luva de grande tolerância e registro de gaveta.  Valor Unitário:- item 45 – braçadeira 3x3/4 – R\$ 12,95/PC; item 47 – braçadeira 6x3/4 – R\$ 20,00/PC; item 48 – braçadeira 4x1 – R\$ 22,00/PC; item 49 – braçadeira 6x1 – R\$ 20,00/PC; item 51 – braçadeira 10x1 – R\$ 43,00/PC; item 58 – luva de correr – R\$ 2.235,00/PC; item 60 – curva fofu nodular – R\$ 1.400,00/PC; item 63 – tee ferro fundido 150mm – R\$ 469,00/PC; item 64 – tee ferro fundido 200mm – R\$ 545,00/PC; item 66 – tee ferro fundido 300mm – R\$ 1.300,00/PC; item 72 – redução 300x150mm – R\$ 592,00/PC; item 73 – redução 300x200mm – R\$ 645,00/PC; item 74 – redução 300x250mm – R\$ 572,00/PC; item 129 – luva de vedação – R\$ 2.296,00/PC.  Data:- 21/08/2013.</p>	<p><b>ATA DE REGISTRO DE PREÇOS Nº 025/SLC/2013.</b></p> <p>Serviço Autônomo de Água e Esgoto de Sorocaba  Processo Administrativo:- nº 1.231/2013-SAAE.  Pregão Eletrônico:- nº 48/2013  Detentora:- Corr Plastik Industrial Ltda.  Objeto:- Fornecimento de conexões e tubos de pvc, conexões de ferro fundido, tubos galvanizados, luva de vedação bipartida e tripartida, luva de grande tolerância e registro de gaveta.  Valor Unitário:- item 34 – tubo pvc cl.15 110mm – R\$ 16,01/M; item 36 – tubo pvc cl.15 50mm – R\$ 4,80/M; item 37 – tubo defofo 100mm – R\$ 13,83/M; item 38 – tubo defofo 200mm – R\$ 48,27/M; item 39 – tubo defofo 250mm – R\$ 75,25/M; item 40 – tubo coletor de esgoto 100mm – R\$ 6,95/M.  Data:- 23/08/2013.</p>	

**ATA DE REGISTRO DE PREÇOS Nº 026/SLC/2013.**

Serviço Autônomo de Água e Esgoto de Sorocaba  
 Processo Administrativo:- nº 1.231/2013-SAAE.  
 Pregão Eletrônico:- nº 48/2013  
 Detentora:- Tocosan Comércio de Tubos e Conexões Ltda. – ME.  
 Objeto:- Fornecimento de conexões e tubos de pvc, conexões de ferro fundido, tubos galvanizados, luva de vedação bipartida e tripartida, luva de grande tolerância e registro de gaveta.  
 Valor Unitário:- item 46 – braçadeira 4x3/4 – R\$ 17,40/PC; item 50 – braçadeira 8x1 – R\$ 32,79/PC; item 52 – adaptador 50x60mm – 18,40/PC; item 53 – adaptador ferro fundido x pvc 75 x 85mm – R\$ 32,10/PC; item 54 – adaptador 100x110mm – R\$ 42,00/PC; item 55 – luva 50mm – R\$ 52,40/PC; item 56 – luva 250mm – R\$ 530,00/PC; item 57 – luva 300mm – R\$ 892,00/PC; item 61 – curva fofa nodular – R\$ 620,00/PC; item 65 – tee 250mm – R\$ 970,00/PC; item 67 – tee 500mm – R\$ 3.365,97/PC; item 69 – tee redução – R\$ 2.210,00/PC; item 70 – redução 300x250mm – R\$ 264,00/PC; item 75 – extremidade 100mm – R\$ 105,00/PC; item 76 – extremidade 400mm – R\$ 760,00/PC; item 77 – extremidade 500mm – R\$ 947,00/PC; item 78 – extremidade 300mm – R\$ 486,00/PC; item 79 – extremidade 500mm PN10 – R\$ 1.274,00/PC.  
 Data:- 23/08/2013.

**ATA DE REGISTRO DE PREÇOS Nº 027/SLC/2013.**

Serviço Autônomo de Água e Esgoto de Sorocaba  
 Processo Administrativo:- nº 1.231/2013-SAAE.  
 Pregão Eletrônico:- nº 48/2013  
 Detentora:- Multilit Indústria e Comércio Ltda.  
 Objeto:- Fornecimento de conexões e tubos de pvc, conexões de ferro fundido, tubos galvanizados, luva de vedação bipartida e tripartida, luva de grande tolerância e registro de gaveta.  
 Valor Unitário:- item 33 – tubo cl.20 150mm – R\$ 46,50/M; item 35 – tubo cl.15 75mm – R\$ 9,55/M.  
 Data:- 23/08/2013.

**ATA DE REGISTRO DE PREÇOS Nº 028/SLC/2013.**

Serviço Autônomo de Água e Esgoto de Sorocaba  
 Processo Administrativo:- nº 1.231/2013-SAAE.  
 Pregão Eletrônico:- nº 48/2013  
 Detentora:- Prohisa Saneamento e Hidráulica Ltda.  
 Objeto:- Fornecimento de conexões de tubo de pvc, conexões de ferro fundido, tubos galvanizados, luva de vedação bipartida e tripartida, luva de grande tolerância e registro de gaveta.  
 Valor Unitário:- item 59 – curva fofa nodular – R\$ 960,00/PC; item 80 – luva fofa dúcil 300mm – R\$ 1.500,00/PC.  
 Data:- 23/08/2013.

**ATA DE REGISTRO DE PREÇOS Nº 029/SLC/2013.**

Serviço Autônomo de Água e Esgoto de Sorocaba  
 Processo Administrativo:- nº 1.231/2013-SAAE.  
 Pregão Eletrônico:- nº 48/2013  
 Detentora:- RR Fernandes Comércio de Conexões e Acessórios Industriais Ltda.  
 Objeto:- Fornecimento de conexões de tubo de pvc, conexões de ferro fundido, tubos galvanizados, luva de vedação bipartida e tripartida, luva de grande tolerância e registro de gaveta.  
 Valor Unitário:- item 82 – bucha 1”x3/4” – R\$ 4,18/PC; item 83 – bucha 1.1/2x3/4 – R\$ 8,63/PC; item 84 – bucha 1.1/4x1 – R\$ 6,59/PC; item 85 – bucha 1.1/2x1 – R\$ 8,75/PC; item 86 – bucha 2 x 1.1/2 – R\$ 18,92/PC; item 87 – bucha 4x3 – R\$ 49,34/PC; item 88 – bucha 1x1/2 – R\$ 4,18/PC; item 89 – curva 45 graus x 3” – R\$ 278,94/PC; item 90 – curva 90 graus x 3” bsp – R\$ 129,23/PC; item 91 – curva 90 graus x 4” bsp – R\$ 243,64/PC; item 92 – luva 1/2 bsp – R\$ 2,68/PC; item 93 – luva 1” bsp – R\$ 5,81/PC; item 94 – luva de redução ¾”x1/2” – R\$ 3,97/PC; item 95 – luva de redução 1”x3/4” – R\$ 6,03/PC; item 97 – luva de redução 1.1/2”x1” – R\$ 11,05/PC; item 99 – luva de redução 3”x2” – R\$ 47,37/PC; item 100 – luva união 2” bsp – R\$ 48,69/PC; item 101 – luva 1.1/4” – R\$ 8,45/PC; item 102 – luva união 4” – R\$ 222,96/PC; item 105 – nipple duplo 1/2” – R\$ 2,28/PC; item 106 – nipple duplo 1.1/4” – R\$ 5,56/PC; item 107 – plug galvanizado 1” – R\$ 2,58/PC; item 108 – plug galvanizado 3/8” – R\$ 1,64/PC; item 109 – tee 90 graus x 1/2” – R\$ 3,75/PC; item 110 – tee 90 graus x 2” – R\$ 27,00/PC; item 111 – tee de redução 2” x 1” – R\$ 29,20/PC; item 112 – cotovelo 1/2” bsp – R\$ 2,41/PC; item 113 – cotovelo 90 graus x ¾” bsp – R\$ 3,80/PC; item 114 – cotovelo 90 graus x 1” bsp – R\$ 5,54/PC; item 115 – cotovelo de redução 1” x ¾” – R\$ 6,33/PC; item 116 – cotovelo red 2” x 1.1/2” – R\$ 19,66/PC; item 117 – cotovelo 45 graus x 4” – R\$ 90,88/PC; item 118 – cotovelo 90 graus x 4” – R\$ 91,77/PC; item 119 – cotovelo 45 graus x ¾” – R\$ 5,10/PC; item 120 – cotovelo 45 graus x 2” – R\$ 19,96/PC; item 121 – tubo galvanizado ¾” – R\$ 11,00/M; item 122 – tubo galvanizado 1.1/2” – R\$ 24,10/M; item 123 – tubo galvanizado 3” – R\$ 54,10/M; item 124 – tubo galvanizado 4” – R\$ 77,18/M.  
 Data:- 27/08/2013.

**ATA DE REGISTRO DE PREÇOS Nº 032/SLC/2013.**

Serviço Autônomo de Água e Esgoto de Sorocaba  
 Processo Administrativo:- nº 1.231/2013-SAAE.  
 Pregão Eletrônico:- nº 48/2013  
 Detentora:- Forusi Metais Sanitários Ltda.  
 Objeto:- Fornecimento de conexões de tubo de pvc, conexões de ferro fundido, tubos galvanizados, luva de vedação bipartida e tripartida, luva de grande tolerância e registro de gaveta.  
 Valor Unitário:- item 127 – registro de gaveta ¾” – R\$ 14,50/PC.  
 Data:- 27/08/2013.

**ATA DE REGISTRO DE PREÇOS Nº 033/SLC/2013.**

Serviço Autônomo de Água e Esgoto de Sorocaba  
 Processo Administrativo:- nº 1.231/2013-SAAE.  
 Pregão Eletrônico:- nº 48/2013  
 Detentora:- Hidroluna Materiais para Saneamento Ltda.  
 Objeto:- Fornecimento de conexões de tubo de pvc, conexões de ferro fundido, tubos galvanizados, luva de vedação bipartida e tripartida, luva de grande tolerância e registro de gaveta.  
 Valor Unitário:- item 01 – cotovelo de pvc 100mm – R\$ 2,45/PC; item 04 – braçadeira de pvc 1.1/2 x ¾” – R\$ 2,98/PC; item 05 – braçadeira de pvc 2”x3/4” – R\$ 3,50/PC; item 11 – joelho de pvc JS ¾” – R\$ 0,21/PC; item 16 – luva mixta de pvc ¾”x1/2” – R\$ 2,33/PC; item 32 – tubo de pvc cl.15 180mm – R\$ 100,00/M; item 62 – tee ferro fundido 100mm – R\$ 239,00/PC; item 68 – tee red. ferro fundido 500x100mm – R\$ 1.800,00/PC; item 81 – bucha de redução ¾” x ½” – R\$ 2,89/PC; item 96 – luva união ¾” – R\$ 17,39/PC; item 98 – luva de redução 2” x 1.1/2” – R\$ 21,10/PC; item 103 – luva união 1.1/2 – R\$ 30,00/PC; item 104 – luva união 3” – R\$ 118,00/PC.  
 Data:- 27/08/2013.

**ATA DE REGISTRO DE PREÇOS Nº 034/SLC/2013.**

Serviço Autônomo de Água e Esgoto de Sorocaba  
 Processo Administrativo:- nº 1.231/2013-SAAE.  
 Pregão Eletrônico:- nº 48/2013  
 Detentora:- Trebian Comercial Ltda – EPP.  
 Objeto:- Fornecimento de conexões de tubo de pvc, conexões de ferro fundido, tubos galvanizados, luva de vedação bipartida e tripartida, luva de grande tolerância e registro de gaveta.  
 Valor Unitário:- item 03 – junção simples 100mm x 45 graus – R\$ 8,35/PC; item 06 – bucha de redução ¾”x1/2” – R\$ 0,19/PC; item 07 – bucha de redução 1”x3/4” – R\$ 0,36/PC; item 08 – curva pvc 90 x 1” – R\$ 2,23/PC; item 09 – curva pvc 90 x 4” – R\$ 41,50/PC; item 12 – joelho 90 x 1” – R\$ 0,95/PC; item 13 – joelho 1”x3/4” – R\$ 2,21/PC; item 14 – joelho pvc JS 90x4” – R\$ 81,50/PC; item 15 – luva pvc ¾” – R\$ 0,23/PC; item 17 – luva ¾”x1/2” – R\$ 1,93/PC; item 18 – luva redução pvc ¾”x1/2” – R\$ 0,62/PC; item 19 – luva redução pvc 1”x3/4” – R\$ 1,58/PC; item 20 – luva redução 1.1/2”x1” – R\$ 4,82/PC; item 21 – luva união ¾” – R\$ 2,93/PC; item 22 – luva pvc 1.1/2” – R\$ 1,60/PC; item 23 – luva união 1.1/2” – R\$ 14,40/PC; item 24 – cotovelo de pvc azul 25 x ¾” x 90 – R\$ 2,47/PC; item 26 – nipple pvc ½” – R\$ 0,35/PC; item 27 – nipple pvc ¾” – R\$ 0,41/PC; item 28 – plug pvc ¾” – R\$ 0,27/PC; item 29 – plug pvc ½” – R\$ 0,20/PC; item 41 – plug de pvc branco 1” – R\$ 0,88/PC; item 42 – plug de pvc 1” – R\$ 0,35/PC; item 43 – tee de pvc ¾” – R\$ 0,41/PC; item 44 – tee redução 1”x 3/4” – R\$ 3,11/PC; item 71 – redução ferro fundido 150 x 100mm – R\$ 177,00/PC; item 125 – ferrolho de gaveta ¾” – R\$ 21,60/PC; item 126 – ferrolho de gaveta 1” – R\$ 35,70/PC.  
 Data:- 27/08/2013.

**ATA DE REGISTRO DE PREÇOS Nº 035/SLC/2013.**

Serviço Autônomo de Água e Esgoto de Sorocaba  
 Processo Administrativo:- nº 1.688/2013-SAAE.  
 Pregão Eletrônico:- nº 44/2013  
 Detentora:- Roda Brasil Comércio de Peças para Veículos Ltda.  
 Objeto:- Fornecimento de pneus novos, protetores e câmara de ar.  
 Valor Unitário:- item 01 – câmara de ar 750 x 16 – R\$ 29,50/PC; item 03 – pneu novo 750/16 simples – R\$ 319,00/PC; item 04 – pneu novo 750/16 borrachudo – R\$ 348,00/PC; item 08 – pneu novo 215/75 mercedes – R\$ 478,00/PC; item 10 – pneu novo 12x16.5 dianteiro – R\$ 513,00/PC; item 11 – protetor 750 x 16 – R\$ 15,00/PC; item 12 – pneu novo 17.5 x 25 sem câmara – R\$ 2.132,00/PC.  
 Data:- 28/08/2013.

**ATA DE REGISTRO DE PREÇOS Nº 037/SLC/2013.**

Serviço Autônomo de Água e Esgoto de Sorocaba  
 Processo Administrativo:- nº 1.688/2013-SAAE.  
 Pregão Eletrônico:- nº 44/2013  
 Detentora:- Comercial Automotiva S.A.  
 Objeto:- Fornecimento de pneus novos.  
 Valor Unitário:- item 02 – pneu novo 175/70 chevy e gol – R\$ 125,00/PC; item 07 – pneu novo 185/60 saveiro – R\$ 180,00/PC.  
 Data:- 30/08/2013.

**ATA DE REGISTRO DE PREÇOS Nº 038/SLC/2013.**

Serviço Autônomo de Água e Esgoto de Sorocaba  
 Processo Administrativo:- nº 3.095/2013-SAAE.  
 Pregão Eletrônico:- nº 46/2013  
 Detentora:- Martini Comércio e Importação Ltda.  
 Objeto:- Fornecimento de disco diamantado.  
 Valor Unitário:- item 01 – disco diamantado de 4” – R\$ 9,99/PC; item 02 – disco diamantado de 350mm, furo 1”, com trava – R\$ 147,00/PC.  
 Data:- 10/09/2013.

**ATA DE REGISTRO DE PREÇOS Nº 039/SLC/2013.**

Serviço Autônomo de Água e Esgoto de Sorocaba  
 Processo Administrativo:- nº 3.063/2013-SAAE.  
 Pregão Presencial:- nº 23/2013  
 Detentora:- Usina Jaraquá Ltda. – EPP.  
 Objeto:- Fornecimento de concreto asfáltico usinado a quente para aplicação a frio.  
 Valor Unitário:- item 01 – concreto asfáltico – R\$ 0,70/kg.  
 Data:- 12/09/2013.

**ATA DE REGISTRO DE PREÇOS Nº 040/SLC/2013.**

Serviço Autônomo de Água e Esgoto de Sorocaba  
 Processo Administrativo:- nº 5.103/2013-SAAE.  
 Pregão Eletrônico:- nº 70/2013  
 Detentora:- Julio Julio Mineração Ltda.  
 Objeto:- Fornecimento de pó de pedra e granito.  
 Valor Unitário:- item 01 – pó de pedra e granito – R\$ 64,00/m3.  
 Data:- 12/09/2013.

**ATA DE REGISTRO DE PREÇOS Nº 58/SLC/2013.**

Serviço Autônomo de Água e Esgoto de Sorocaba  
 Processo Administrativo:- nº 9.575/2013-SAAE.  
 Pregão Eletrônico:- nº 97/2013  
 Detentora:- Corr Plastik Industrial Ltda.  
 Objeto:- Fornecimento de tubo de pvc JS DN= 20mm (3/4”).  
 Valor Unitário:- item 01 – tubo de pvc ¾” – R\$ 1,12/m.  
 Data:- 28/11/2013.

**COMISSÃO ESPECIAL DE LICITAÇÕES JOVELINA RODRIGUES BUENO - PRESIDENTE**

Homologação Pregão Eletrônico nº 11/2014.  
 O SERVIÇO AUTÔNOMO DE ÁGUA E ESGOTO DE SOROCABA, nos termos do artigo 8º, inciso VI do Decreto nº. 5.450 de 31 de maio de 2005, por sua Autoridade Competente, declara Homologado este Pregão Eletrônico nº 11/2014 - Processo Administrativo nº 317/2014, destinado a aquisição de roupeiro em aço duplo.  
 Sorocaba, 30 de maio de 2014.  
 Juliana de Souza Martins - Pregoeira

**Homologação Pregão Eletrônico nº 25/2014.**

O SERVIÇO AUTÔNOMO DE ÁGUA E ESGOTO DE SOROCABA, nos termos do artigo 8º, inciso VI do Decreto nº. 5.450 de 31 de maio de 2005, por sua Autoridade Competente, declara Homologado este Pregão Eletrônico nº 25/2014 - Processo Administrativo nº 680/2014, destinado ao fornecimento de pedra Miracema.  
 Sorocaba, 30 de maio de 2014.  
 Priscila Gonçalves de Toledo Pedroso Leite - Pregoeira

**Homologação Pregão Eletrônico nº 35/2014.**

O SERVIÇO AUTÔNOMO DE ÁGUA E ESGOTO DE SOROCABA, nos termos do artigo 8º, inciso VI do Decreto nº. 5.450 de 31 de maio de 2005, por sua Autoridade Competente, declara Homologado este Pregão Eletrônico nº 35/2014 - Processo Administrativo nº 1.427/2014, destinado ao fornecimento de óleo lubrificante para motor diesel.  
 Sorocaba, 30 de maio de 2014.  
 Rita de Cássia Machado - Pregoeira

**Homologação Pregão Eletrônico nº 40/2014.**

O SERVIÇO AUTÔNOMO DE ÁGUA E ESGOTO DE SOROCABA, nos termos do artigo 8º, inciso VI do Decreto nº. 5.450 de 31 de maio de 2005, por sua Autoridade Competente, declara Homologado este Pregão Eletrônico nº 40/2014 - Processo Administrativo nº 12.607/2013, destinado a aquisição de medidor de vazão.  
 Sorocaba, 30 de maio de 2014.  
 Ema Rosane Lied Garcia Maia - Pregoeira

**PORTARIA Nº664/2014**

ADHEMAR JOSÉ SPINELLI JUNIOR, Diretor Geral do Serviço Autônomo de Água e Esgoto de Sorocaba, no uso de suas atribuições legais constantes na Lei nº 9.895, de 28 de dezembro de 2011, e de acordo com o artigo 16, §1º da Lei nº. 3.800/91, resolve prorrogar por 15 dias, a posse de KAREN VANESSA DE MEDEIROS CRUZ, nomeado através da Portaria nº 646/2014, de 16 de maio de 2.014, para exercer o cargo de Auxiliar de Administração.  
 Sorocaba, 26 de maio de 2.014.  
**Adhemar José Spinelli Junior**  
 Diretor Geral

**PORTARIA Nº665/2014**

ADHEMAR JOSÉ SPINELLI JUNIOR, Diretor Geral do Serviço Autônomo de Água e Esgoto de Sorocaba, no uso de suas atribuições legais constantes na Lei nº 9.895, de 28 de dezembro de 2011, e de acordo com o artigo 16, §1º da Lei nº. 3.800/91, resolve prorrogar por 15 dias, a posse de LEVI CHEQUE DE CAMPOS, nomeado através da Portaria nº 645/2014, de 16 de maio de 2.014, para exercer o cargo de Eletricista.  
 Sorocaba, 26 de maio de 2.014.  
**Adhemar José Spinelli Junior**  
 Diretor Geral

**PORTARIA Nº666/2014**

O DIRETOR GERAL do Serviço Autônomo de Água e Esgoto de Sorocaba, no uso de suas atribuições legais, resolve revogar a Portaria nº610/2014, publicada em 10 de maio de 2014, que nomeou MARINA GUSMÃO MARUM E SILVA, para exercer o cargo de AUXILIAR DE ADMINISTRAÇÃO, pelo motivo do não cumprimento do prazo legal.  
 Sorocaba, 26 de maio de 2.014.  
**Adhemar José Spinelli Junior**  
 Diretor Geral

**PORTARIA Nº667/2014**

O DIRETOR GERAL do Serviço Autônomo de Água e Esgoto de Sorocaba, no uso de suas atribuições legais, resolve revogar a Portaria nº611/2014, publicada em 10 de maio de 2014, que nomeou ADREA ALINE KIRK DE SANCTIS, para exercer o cargo de AUXILIAR DE ADMINISTRAÇÃO, pelo motivo do não cumprimento do prazo legal.  
 Sorocaba, 26 de maio de 2.014.  
**Adhemar José Spinelli Junior**  
 Diretor Geral

**PORTARIA Nº668/2014**

O DIRETOR GERAL do Serviço Autônomo de Água e Esgoto de Sorocaba, no uso de suas atribuições legais, resolve revogar a Portaria nº614/2014, publicada em 10 de maio de 2014, que nomeou BRUNO LEONARDO DE OLIVEIRA, para exercer o cargo de AUXILIAR DE ADMINISTRAÇÃO, pelo motivo de desistência da vaga.  
 Sorocaba, 26 de maio de 2.014.  
**Adhemar José Spinelli Junior**  
 Diretor Geral

**PORTARIA Nº669/2014**

O DIRETOR GERAL do Serviço Autônomo de Água e Esgoto de Sorocaba, no uso de suas atribuições legais constantes na Lei nº 9.895, de 28 de dezembro de 2011, e a vista do resultado final do Concurso Público nº 05/2010, devidamente homologado em 24/02/2011 e prorrogado por 2 anos a partir de 22/02/2013, nomeia PAMELA CARLA BARBOSA DE MORAES, para exercer no Setor de Atendimento, o cargo de provimento efetivo de AUXILIAR DE ADMINISTRAÇÃO, criado pela Lei nº 3.971 de 20 de julho de 1.992, Lei nº 6.392 de 27 de abril de 2.001; Lei nº 7.627 de 16 de dezembro de 2.005; Lei nº 8.348 de 27 de dezembro de 2.007; 8.534 de 17 de julho de 2.008, Lei nº 9.133 de 26 de maio de 2.010 e Lei nº10.701 de 30 de dezembro de 2.013.  
 Sorocaba, 26 de maio de 2.014.

**Adhemar José Spinelli Junior**  
 Diretor Geral

**PORTARIA Nº670/2014**

O DIRETOR GERAL do Serviço Autônomo de Água e Esgoto de Sorocaba, no uso de suas atribuições legais constantes na Lei nº 9.895, de 28 de dezembro de 2011, e a vista do resultado final do Concurso Público nº 05/2010, devidamente homologado em 24/02/2011 e prorrogado por 2 anos a partir de 22/02/2013, nomeia CLAUDINEI ORNESQUE MARINHO, para exercer no Setor de Atendimento, o cargo de provimento efetivo de AUXILIAR DE ADMINISTRAÇÃO, criado pela Lei nº 3.971 de 20 de julho de 1.992, Lei nº 6.392 de 27 de abril de 2.001; Lei nº 7.627 de 16 de dezembro de 2.005; Lei nº 8.348 de 27 de dezembro de 2.007; 8.534 de 17 de julho de 2.008, Lei nº 9.133 de 26 de maio de 2.010 e Lei nº10.701 de 30 de dezembro de 2.013.  
 Sorocaba, 26 de maio de 2.014.

**Adhemar José Spinelli Junior**  
 Diretor Geral

**PORTARIA Nº671/2014**

O DIRETOR GERAL do Serviço Autônomo de Água e Esgoto de Sorocaba, no uso de suas atribuições legais constantes na Lei nº 9.895, de 28 de dezembro de 2011, e a vista do resultado final do Concurso Público nº 05/2010, devidamente homologado em 24/02/2011 e prorrogado por 2 anos a partir de 22/02/2013, nomeia RICARDO AFONSO SILVA, para exercer no Setor de Controle e Receita, o cargo de provimento efetivo de AUXILIAR DE ADMINISTRAÇÃO, criado pela Lei nº 3.971 de 20 de julho de 1.992, Lei nº 6.392 de 27 de abril de 2.001; Lei nº 7.627 de 16 de dezembro de 2.005; Lei nº 8.348 de 27 de dezembro de 2.007; 8.534 de 17 de julho de 2.008, Lei nº 9.133 de 26 de maio de 2.010 e Lei nº10.701 de 30 de dezembro de 2.013.  
 Sorocaba, 26 de maio de 2.014.

**Adhemar José Spinelli Junior**  
 Diretor Geral

**CONVOCAÇÃO**

Nos termos da Legislação vigente, o Sr. Diretor Geral do Serviço Autônomo de Água e Esgoto de Sorocaba assinou as portarias nomeando os concursados para os cargos mencionados, na forma específica a seguir:

**EDITAL DE CONVOCAÇÃO**

Nos termos da Legislação vigente, o Serviço Autônomo de Água e Esgoto de Sorocaba convoca os concursados acima mencionados a tomar posse dentro do prazo de 15 (quinze) dias, a partir desta publicação. O não cumprimento deste prazo implicará na perda dos direitos decorrentes de sua classificação no Concurso Público. Segue abaixo a lista de documentação a ser apresentada neste prazo.

**ORIGINAIS E CÓPIAS A SEREM APRESENTADOS NO SETOR DE POLÍTICA DE PESSOAL E TREINAMENTOS**

- 01-Carteira de trabalho com PIS;
- 02-Certificado de reservista;
- 03-Título de Eleitor / comprovante de quitação da última eleição;
- 04-cédula de identidade;
- 05-Comprovante de contribuição sindical (CTPS / hollerith); se não apresentar o comprovante, na entrega dos documentos, terá o desconto em folha e não será devolvido;
- 06-02 (duas) fotos 3 x 4 com nome no verso;
- 07-Antecedentes criminais;
- 08-Declaração de que não possui outro vínculo empregatício em órgão público, ou cópia de exoneração e declaração do tempo de serviço.
- 09-Histórico escolar / Diploma (obs. Conforme requisito do edital);
- 10-CPF (CIC)
- 11-Certidão de nascimento ou casamento;
- 12-Certificado de escolaridade; (conforme requisitos do edital);
- 13-Certidão de nascimento de filhos até 21 anos;

**Extrato do Contrato nº 019/14**

Processo CPL nº: 012/14  
 Modalidade: Concorrência nº 003/14  
 Objeto: Permissão onerosa de uso de área pública para instalação e Exploração de Banca de Jornais e Revistas, nas dependências do Terminal Urbano de Integração São Paulo.  
 Prazo: 19/05/14 à 18/11/16.  
 Permitente: Empresa de Desenvolvimento Urbano e Social de Sorocaba – URBES.  
 Permisscionária: ALINE CRISTINA DA CONCEIÇÃO SOROCABA – ME.  
 Valor: R\$ 111.548,70 (cento e onze mil quinhentos e quarenta e oito reais e setenta centavos).  
 Assinatura: 19 de maio de 2014.  
 Sorocaba, 28 de maio de 2014.  
**Claudia Ap. Ferreira**  
 Gerente de Licitações e Contratos

**Extrato do Contrato nº 021/14**

Processo CPL nº: 02530/13  
 Modalidade: Pregão Presencial nº 009/14  
 Objeto: Contratação de Empresa Especializada para Prestação de Serviços de Manutenção de Veículos Leves, com Fornecimento de Peças do Tipo Genuínas ou Originais.  
 Prazo: 20/05/2014 à 19/05/15.  
 Contratante: Empresa de Desenvolvimento Urbano e Social de Sorocaba – URBES.  
 Contratada: Genésio de Jesus Marchi & Cia Ltda.  
 Valor: R\$ 99.948,00 (noventa e nove mil novecentos e quarenta e oito reais).  
 Assinatura: 20 de maio de 2014.  
 Sorocaba, 28 de maio de 2014.  
**Claudia Ap. Ferreira**  
 Gerente de Licitações e Contratos

**Extrato do Contrato nº 018/14**

Processo nº 00512/14  
 Objeto: Contratação de Empresa para fornecimento de películas adesivas refletivas e vinílicas a serem utilizadas na sinalização viária do município de Sorocaba/SP.  
 Prazo: De 19/05/2014 à 18/05/2015.  
 Contratante: Empresa de Desenvolvimento Urbano e Social de Sorocaba – URBES.  
 Contratada: AVERY DENNISON DO BRASIL LTDA.  
 Valor: R\$ 9.246,70 (nove mil duzentos e quarenta e seis reais e setenta centavos)  
 Assinatura: 19 de maio de 2014.  
 Sorocaba, 28 de maio de 2014.  
**Claudia Ap. Ferreira**  
 Gerente de Licitações e Contratos

**PORTARIA Nº672/2014**

(Dispõe sobre remoção de servidor autárquico municipal e dá outras providências)  
 O DIRETOR GERAL do Serviço Autônomo de Água e Esgoto de Sorocaba, no uso de suas atribuições legais e fundamentado nos termos do artigo 44 da Lei n.º 3.800 de 02 de dezembro de 1.991,  
 RESOLVE:  
 Artigo 1º - Remover da Diretoria Jurídica, o servidor Marcelo Godoy Prouença, que passará a exercer suas atividades no Setor de Materiais e Logística.  
 Artigo 2º - Esta Portaria entrará em vigor nesta data.  
 Sorocaba, 27 de maio de 2014.  
**Adhemar José Spinelli Junior**  
 Diretor Geral

**PORTARIA Nº 673/2014**

(Dispõe sobre vacância de cargo por aposentadoria de servidor)  
 O DIRETOR GERAL do Serviço Autônomo de Água e Esgoto de Sorocaba, no uso de suas atribuições legais e tendo em vista a aposentadoria deferida pela Fundação da Seguridade Social dos Servidores Públicos Municipais de Sorocaba,  
 RESOLVE:  
 Artigo 1º - Declarar vago o cargo do servidor AVELINO DE OLIVEIRA CAMPOS, Operador de Reservatório, lotado no Setor de Materiais e Logística, por Aposentadoria por Tempo de Contribuição, a partir de 01 de junho de 2.014.  
 Sorocaba, 27 de maio de 2014.  
**Adhemar José Spinelli Junior**  
 Diretor Geral

**PORTARIA Nº674/2014**

(Dispõe sobre exoneração de servidor)  
 O DIRETOR GERAL do Serviço Autônomo de Água e Esgoto de Sorocaba, no uso de suas atribuições legais,  
 RESOLVE:  
 Artigo 1º - Exonerar

**Extrato do Contrato nº 020/14**  
 Processo CPL nº: 02553/13  
 Modalidade: Pregão Presencial nº 007/14  
 Objeto: Contratação de Empresa Especializada para Prestação de Serviços de Transporte de Funcionários, Sob Regime de Fretamento Contínuo.  
 Prazo: 19/05/14 à 18/05/15.  
 Contratante: Empresa de Desenvolvimento Urbano e Social de Sorocaba – URBES.  
 Contratada: TRANSENIOR TRANSPORTE LTDA – EPP.  
 Valor: R\$ 315.000,00 (trezentos e quinze mil reais).  
 Assinatura: 19 de maio de 2014.  
 Sorocaba, 28 de maio de 2014.

**Claudia Ap. Ferreira**  
 Gerente de Licitações e Contratos

**PREGÃO PRESENCIAL Nº 013/14**  
 A Empresa de Desenvolvimento Urbano e Social de Sorocaba – URBES, através de sua Pregoeira, informa que o edital do Pregão Presencial nº 013/14 - CPL nº 0345/14 – Licitação, do Tipo Menor Preço, destinada à Contratação de Empresa para a Prestação de Serviço de Locação de Software para o Processamento de Infrações de Trânsito, está disponível no site www.urbes.com.br. ABERTURA: Dia 16/06/14 às 09h00min. Informações poderão ser obtidas na URBES, rua Pedro de Oliveira Neto, 98, Jardim Panorama, Sorocaba/SP, ou através do e-mail csoares@urbes.com.br, através do telefone (0xx15) 3331-5016, no horário das 08h00min até 17h00min.  
 Sorocaba, 27 de maio de 2014.

**Claudia Ap. Ferreira**  
 Pregoeira

**COMUNICADO**

RENATO GIANOLLA, Diretor Presidente da URBES, no uso de atribuições que lhe são conferidas por Lei e, considerando o que estabelece a Lei Federal nº 9.503, de 23 de Setembro de 1.997 – Código de Trânsito Brasileiro e as Leis Municipais 7.676/06 e 7.836/06, RESOLVE dar publicidade dos locais onde os Radares fixos estão em operação.

VIAS RADAR FIXO Nº	LOCAL	VELOCIDADE
		MÁXIMA PERMITIDA
1	Av. Dr. Afonso Vergueiro (B/C), 2635	60 Km/h
2	Rua Dr. Campos Salles (C/B) nº 333	50 Km/h
3	Av. Santa Cruz (C/B) nº 290	50 Km/h
4	Av. Dr. Armando Pannunzio (C/B) com a Rua Vicência Leonetti	60 Km/h
5	Av. Adão Pereira de Camargo (C/B), próx. a Rua Itanguá	60 Km/h
6	Rua Michel Chicri Maluf (CB) nº 626	50 Km/h
7	Rua Maestro Zeferino Santana, oposto ao nº 95	50 Km/h
8	Av. Prof. Arthur Fonseca (B/C) nº 425	50 Km/h
9	Av. Dom Aguirre (B/C) nº 3303	70 Km/h
10	Av. Juvenal de Campos (B/C), próx. e oposto ao nº 450	70 Km/h
11	Av. Antonio Carlos Comitre (B/C) nº 1315	60 Km/h
12	Av. Washington Luiz (B/C) nº 1313	60 Km/h
13	Rua José J. Lacerda (C/B) nº 552	50 Km/h
14	Rua Dr. Américo Figueiredo (B/C) nº 2355	50 Km/h
15	Rua Dr. Américo Figueiredo (C/B) nº 717	50 Km/h
16	Rua Dr. Américo Figueiredo (B/C), nº 1613	50 Km/h
17	Rua Dr. Américo Figueiredo (C/B) nº 374	50 Km/h
18	Rua Dr. Américo Figueiredo (C/B), oposto ao nº 1593	50 Km/h
19	Rua Aparecida nº 999	50 Km/h
20	Av. Eng. Carlos Reinaldo Mendes (B/C) nº 2235	60 Km/h
21	Av. Eng. Carlos Reinaldo Mendes (B/C) nº 3041	60 Km/h
22	Av. Gal. Carneiro (B/C) nº 551	60 Km/h
23	Av. Dr. Gualberto Moreira (B/C), próx. Rua Umberto Merighi	50 Km/h
24	Av. Dr. Afonso Vergueiro (C/B) nº 2750	60 Km/h
25	Av. Dr. Gualberto Moreira (C/B), próx. Rua Dirceu Delloso	50 Km/h
26	Av. Dom Aguirre (C/B), próx. Rua Com. Hélio Monzoni	70 Km/h
27	Av. Dom Aguirre (B/C), próx. Rua Com. Hélio Monzoni	70 Km/h
28	Rua Com. Hermelino Matarazzo (C/B) nº 1230	50 Km/h
29	Av. Ipanema (B/C), nº 5567	60 Km/h
30	Av. Ipanema (C/B) nº 2650	60 Km/h
31	Av. Ipanema (C/B), nº 5402	60 Km/h
32	Rua Isaltino G. R. da Costa (B/C) nº 1435	60 Km/h
33	Rua Antonio Silva Saladino nº 565	50 Km/h
34	Av. Itavuvu (C/B) nº 1980	60 Km/h
35	Rua Antonio Silva Saladino (C/B), nº 1826	50 Km/h
36	Av. Itavuvu (CB) oposto ao nº 4455	60 Km/h
37	Av. Washington Luiz (B/C) nº 1900	60 Km/h
38	Av. São Paulo (B/C), nº 3445	70 Km/h
39	Av. São Paulo (B/C), nº 5135	70 Km/h
40	Av. São Paulo (B/C) nº 2055	60 Km/h
41	Av. São Paulo (C/B), oposto ao nº 3445	70 Km/h
42	Av. São Paulo (C/B), oposto ao nº 5135	70 Km/h
43	Rua Oswaldo Cruz (C/B) nº 684	50 Km/h
44	Av. São Paulo (C/B) próx. Rua Antônio Monteiro	50 Km/h
45	Av. Barão de Tatuí (B/C) oposto ao nº 1108	50 Km/h
46	Rua Waldomiro de Almeida Barros B/C nº 50	50 Km/h
47	Rua Professor Toledo (B/C) nº 1156	50 Km/h
48	Av. Dom Aguirre (C/B), oposto ao nº 6003	60 Km/h
49	Av. Itavuvu (B/C) nº 1807	60 Km/h
50	Av. Dom Aguirre (B/C), nº 6003	60 Km/h
51	Av. Dr. Armando Sales de Oliveira (B/C) oposto ao nº 504	50 Km/h
52	Alameda do Horto, oposto nº 1075	50 Km/h
53	Av. Ataliba Pontes (B/C) nº 443	50 Km/h
54	Rua Fernando L. Grohman, oposto ao nº 532	50 Km/h
55	Rua Aparecida nº 44	50 Km/h
56	Rua Prof. Guida Mares (C/B) nº 246	50 Km/h
57	Rua Com. Hermelino Matarazzo nº 734	50 Km/h
58	Rua Comendador Oetterer, (BC) oposto ao nº 166	50 Km/h
59	Av. Camilo Julio (C/B) nº 1808	60 Km/h
60	Av. Paulo Emanuel de Almeida (BC) nº. 1230	60 Km/h
61	Av. Barão de Tatuí (C/B) nº 1108	50 Km/h
62	Rua Karim Jammal nº 333	50 Km/h
63	Rua Lituânia (B/C), oposto ao nº 20	50 Km/h
64	Rua Lituânia (C/B) oposto ao nº 870	50 Km/h
65	Av. Washington Luiz (C/B), nº 270	60 Km/h
66	Rua Dr. Luiz Mendes de Almeida (B/C) nº 1969	60 Km/h
67	Av. Itavuvu (B/C) nº 5555	60 Km/h
68	Rua Leondina G. Mobaier (CB) próx. Rua Ana P. Martins	50 Km/h
69	Av. Dom Aguirre (C/B), próx. Rua Ana M. de Carvalho	70 Km/h
70	Rua Mascarenhas Camelo nº 800	50 Km/h
71	Rua Maria Benedita A Keller (BC) nº 268	50 Km/h
72	Rua Leondina G. Mobaier (BC) nº 327	50 Km/h
73	Rua Com. Oetterer (BC) nº 1089	50 Km/h
74	Rua Galileu Pasquinelli (BC) nº 216	50 Km/h
75	Rua Paes de Linhares (C/B) nº 908	40 Km/h
76	Rua Dr. Luiz Mendes de Almeida (CB) próx. Rua Luiz Schian	50 Km/h
77	Rua Paes de Linhares (C/B) nº 1470	40 Km/h
78	Rua Abbud B. Abdalla c/ Pç Avelino L. de Camargo	50 Km/h
79	Av. Santa Cruz (C/B) oposto ao nº 995	50 Km/h
80	Av. Percito de Souza de Queiros (C/B), nº 272	50 Km/h
81	Rua Ramon Haro Martini (B/C) nº 683	50 Km/h
82	Av. Salvador Milego (B/C) com a Praça Márcia Mendes	50 Km/h
83	Av. Salvador Milego (C/B) nº 514	50 Km/h
84	Av. Eng. Carlos Reinaldo Mendes (C/B), oposto ao nº 3041	60 Km/h
85	Av. Edward Frufro Marciano da Silva, nº 1278	50 Km/h
86	Av. Paulo Emanuel de Almeida nº 566	60 Km/h
87	Av. Paulo Emanuel de Almeida nº 1063	60 Km/h
88	Rua João Wagner Wey (B/C), oposto ao nº 1070	50 Km/h
89	Rua Julio Ribeiro nº 323	50 Km/h
90	Rua Atilio Silvano (C/B) nº 856	50 Km/h
91	Av. Prof. Flávio Fazano (B/C) nº 315	50 Km/h
92	Av. Ataliba Pontes (C/B) prox. Rua Cleiton Aparecido de Freitas	50 Km/h
93	Rua José Joaquim de Lacerda nº 288	50 Km/h
94	Av. Elias Maluf (C/B) nº 1560	50 Km/h
95	Rua Adolfo F. Schleifer (B/C) nº 804	50 Km/h
96	Av. São Paulo (BC) n. 5347	70 Km/h
97	Av. Prof. Flávio Fazano (C/B) nº 110	50 Km/h
98	Av. Santa Cruz (B/C) nº 955	50 Km/h
99	Rua Diva Mugnaini Ravacci (CB), nº 15	50 Km/h
100	Rua José Luis Flaquer nº 810	50 Km/h
101	Av. Dr. Armando Pannunzio (B/C) nº 2085	60 Km/h
102	Av. Com. Camilo Júlio (B/C) nº 255	60 Km/h
103	Av. Prof. Arthur Fonseca (C/B) oposto nº 305	50 Km/h
104	Av. Fernando Stecca, (B/C) nº 831	60 Km/h
105	Av. Fernando Stecca, (C/B) nº 780	60 Km/h
106	Av. Fernando Stecca, (B/C) próx. ao nº 1555	60 Km/h
107	Av. Fernando Stecca, (C/B) próx. ao nº 1555	60 Km/h
108	Rua Dr Américo de Figueiredo, (B/C) próx. e op. ao nº 4568	50 Km/h
109	Rua Dr Américo de Figueiredo, (C/B) próx. ao nº 4568	50 Km/h
110	Rua Waldomiro de Almeida Barros (B/C) nº 517	50 Km/h
111	Rua Antonio Silva Saladino (B/C) nº 1123	50 Km/h
112	Rua Antonio Silva Saladino (C/B) nº 1120	50 Km/h
113	Av. Com. Camillo Júlio, próx ao nº 1256	60 Km/h
114	Rua Dulce Augusto de A. Faria (C/B) nº 261	50 Km/h
115	Rua Cap. Bento Mascarenhas Jequitinhonha (BC) nº 2231	60 Km/h
116	Rua Artur Gomes (CB), nº 482	50 Km/h
117	Avenida Percito de Souza Queiroz (C/B) nº 1017	50 Km/h
118	Av. Percito de Souza Queiroz (BC) próx. com a Rua Monsenhor Benedito Mario Calazans	50 Km/h
119	Av. Betânia (B/C) nº 753	50 Km/h
120	Av. Betânia (C/B) nº 760	50 Km/h
121	Av. Dr. Ulysses Guimarães nº 574	50 Km/h
122	Av. Quinze de Agosto (B/C) com a Ponte Luiz F. Damian Luizito	50 Km/h
123	Av. Quinze de Agosto (C/B) próx. ao nº 5210	50 Km/h
124	Rua Belmira Loureiro de Almeida (B/C) oposto ao nº 484	50 Km/h
125	Rua Belmira Loureiro de Almeida (C/B) nº 466	50 Km/h
126	R. Nilva Zilah S. Viana (B/C) próx. Rua Arnaldo B. Santos	50 Km/h
127	Rua Delcio Ferreira de Azevedo (C/B), oposto ao nº 567	50 Km/h
128	Av. Percito de Souza de Queiros, (B/C) nº 323	50 Km/h
129	Av. Jerome Case (B/C) nº 1801	60 Km/h
130	Av. Conde Zeppelin (C/B) nº 1930	60 Km/h

**URBES**  
 TRÂNSITO E TRANSPORTES

**ATA DE REUNIÃO ORDINÁRIA DO CONSELHO FISCAL DA EMPRESA DE DESENVOLVIMENTO URBANO E SOCIAL DE SOROCABA – URBES – REFERENTE AO 1º QUADRIMESTRE DE 2014.**

Aos vinte e sete de maio do ano de dois mil e quatorze, às 09h30, na sede da Empresa de Desenvolvimento Urbano e Social de Sorocaba – URBES, reuniu-se o Conselho Fiscal dessa empresa, nomeados em reunião ordinária do Conselho de Administração realizada no dia 25 de Março de 2013, composto por Dr. Luciano de Oliveira Delgado, Sr. Marcelo Duarte Regalado e a Dra. Julia Antunes Galvão. Presentes também o Diretor Presidente Interino, Sérgio Pires Abreu, Diretora Administrativa e Financeira, Gilvana C. Bianchini Cruz, Diretor de Transporte, Celso Bersi, Diretor de Trânsito, Carlos Eduardo Paschoini, Gerente Financeiro Marcelo Tadeu de Almeida Brasil e Gerente Jurídico, Dra. Luciana de Almeida Marte, para prestarem os esclarecimentos que se fizessem necessários.

**Abertos os trabalhos**, passou-se a análise sobre a demonstração de resultado, englobando, a situação de Caixa, Inventário, Balanço Geral, Contas de Lucros e Perdas e relatório resumido de execução orçamentária com demonstrativo do resultado nominal do 1º Quadrimestre do ano de 2014 da URBES consolidado com Caixa Único, FMT e Fumtran. **Conclusão.** Após o exame minucioso da matéria, pelos membros do Conselho Fiscal, quanto aos itens acima, verificou-se que no 1º Quadrimestre de 2014, o resultado primário demonstra a necessidade da Prefeitura realizar as transferências financeiras para cobrir o déficit da empresa. Avaliando, também, o resultado nominal indica valor suficiente para cobertura da dívida consolidada. Após a análise de toda documentação, foi aprovado por unanimidade as demonstrações contábeis relativas ao 1º Quadrimestre de 2014. Diante do exposto, eu, Luciana de Almeida Marte (Luciana de Almeida Marte) lavro a presente ata, que segue com o aval e assinatura de todos os presentes, encerrando-se os trabalhos.

Luciano de Oliveira Delgado

**URBES**  
 TRÂNSITO E TRANSPORTES

Marcelo Duarte Regalado

Julia Antunes Galvão

Sérgio Pires Abreu

Gilvana C. Bianchini Cruz

Celso Bersi

Carlos Eduardo Paschoini

Marcelo Tadeu de Almeida Brasil

**TABELA DE INFRAÇÕES**  
 (LEI Nº 11.334, de 25 de Julho de 2006)

PONTOS	INFRAÇÃO	MULTA
4	MÉDIA superior à máxima em até 20%	R\$ 85,13
5	GRAVE superior à máxima em mais de 20% até 50%	R\$ 127,69
7	Suspensão imediata do Direito de Dirigir e Apreensão do documento de habilitação	R\$ 574,62

Palácio dos Tropeiros, 28 de Maio de 2014.

**RENATO GIANOLLA**  
 Diretor Presidente da URBES

# ATOS DO PODER LEGISLATIVO



## Câmara Municipal de Sorocaba

Mesa Diretora 2014

Presidente: Gervino Cláudio Gonçalves – PR  
 1º Vice-Presidente: Francisco Carlos Silveira Leite – PT  
 2º Vice-Presidente: Maurício Rodrigues da Silva – PRP  
 3º Vice-Presidente: José Francisco Martinez – PSDB  
 1º Secretário: Rodrigo Maganhato – PP  
 2º Secretário: Jessé Loures de Moraes – PV  
 3º Secretário: José Apolo da Silva – PSB

16ª Legislatura – 2013/2016

Anselmo Rolim Neto – PP

Antonio Carlos Silvano – SDD

Fernando Alves Lisboa Dini – PMDB

Francisco Carlos Silveira Leite – PT

Francisco França da Silva – PT

Gervino Cláudio Gonçalves – PR

Hélio Aparecido de Godoy – PSD

Irineu Donizeti de Toledo – PRB

Izídio de Brito Correia – PT

Jessé Loures de Moraes – PV

José Antonio Caldini Crespo – DEM

José Apolo da Silva – PSB

José Francisco Martinez – PSDB

Luís Santos Pereira Filho – PROS

Mário Marte Marinho Júnior – PPS

Maurício Rodrigues da Silva – PRP

Neusa Maldonado Silveira – PSDB

Rodrigo Maganhato – PP

Saulo da Silva – PRP

Valdecir Moreira da Silva – PRP

Av. Eng.º Carlos Reinaldo Mendes, 2.945 Alto da Boa Vista  
 CEP: 18013-904 Tel/Fax : (15) 3238.1111 - www.camarasorocaba.sp.gov.br

### PORTARIA N.º 086/2014 (Dispõe sobre designação)

GERVINO CLÁUDIO GONÇALVES, Presidente da CÂMARA MUNICIPAL DE SOROCABA, no uso de suas atribuições legais, RESOLVE:

Art. 1º Designar a Senhora FILOMENA SALAKI para exercer em caráter de substituição e de acordo com o disposto no Artigo 49 da Lei nº 3.800 de 02 de dezembro de 1991, a função gratificada de Chefe de Serviço de Transporte, enquanto perdurar o afastamento do Senhor Oduvaldo Salerno, a partir de 04/06/2014.

Art. 2º Esta Portaria entra em vigor na data de sua publicação. Sorocaba, 26 de maio de 2014.

GERVINO CLÁUDIO GONÇALVES  
Presidente

### PORTARIA N.º 087/2014 (Dispõe sobre designação)

GERVINO CLÁUDIO GONÇALVES, Presidente da CÂMARA MUNICIPAL DE SOROCABA, no uso de suas atribuições legais, RESOLVE:

Art. 1º Designar o Senhor CARLOS APARECIDO GARBO para exercer em caráter de substituição e de acordo com o disposto no Artigo 49 da Lei nº 3.800 de 02 de dezembro de 1991, o cargo em comissão de Coordenador do Cerimonial, enquanto perdurar o afastamento da Senhora Ângela Maria Sisternas Fiorenzo, a partir de 30/05/2014.

Art. 2º Esta Portaria entra em vigor na data de sua publicação. Sorocaba, 26 de maio de 2014.

GERVINO CLÁUDIO GONÇALVES  
Presidente

### RESUMO DE CONTRATOS CELEBRADOS

Modalidade: Pregão n.º 05/2014

Homologação: 20/05/2014

Contrato: 22/2014

Contratada: Cláudio Montanini

Objeto: Manutenção de jardins e áreas verdes

Valor: R\$ 44.000,00

Assinatura: 20/05/2014

Modalidade: Pregão n.º 16/2014

Homologação: 23/05/2014

Contrato: 23/2014

Contratada: Ramires Motors Ltda

Objeto: Aquisição de veículo

Valor: R\$ 80.700,00

Assinatura: 26/05/2014

### CONTRATO ADITADO

CONTRATO 31/2013

Modalidade da licitação: Pregão 18/2013

Empresa: Gomaq Máquinas para Escritórios Ltda

Objeto: Locação de máquinas reprográficas

Assinatura: 18/07/2013

Valor: R\$ 89.060,00

Aditamento em 06/05/2014

Contrato aditado em R\$ 13.200,75 (14,8%)

### RATIFICAÇÃO DE INEXIGIBILIDADE DE LICITAÇÃO N.º 05/2014

Contratada: Abrão Reze Comércio de Veículos Ltda

Objeto: Serviço de revisão dos novos veículos oficiais da Câmara Municipal de Sorocaba

Fundamento Legal: art. 25, caput e art. 26 da Lei nº 8.666/93

Data: 28/05/2014

Nº

DECRETO LEGISLATIVO Nº 1316, DE 22 DE MAIO DE 2014

Dispõe sobre a concessão de Título de Cidadão Sorocabano ao Ilustríssimo Senhor "CAPITÃO PM GUILHERME D'ARTAGNAN DE CARVALHO E SILVA BOPPRÉ".

PDL Nº 32/2014, DO EDIL JOSÉ FRANCISCO MARTINEZ

O Presidente da Câmara Municipal de Sorocaba, usando das atribuições que lhe são conferidas por lei, decreta:

Art. 1º Fica concedido o Título de Cidadão Sorocabano ao Ilustríssimo Senhor "GUILHERME D'ARTAGNAN DE CARVALHO E SILVA BOPPRÉ", CAPITÃO DA POLÍCIA MILITAR, pelos relevantes serviços prestados a Sorocaba.

Art. 2º As despesas decorrentes da aprovação deste Decreto Legislativo correrão à conta de verba orçamentária própria.

Art. 3º Este Decreto Legislativo entra em vigor na data de sua publicação.

CÂMARA MUNICIPAL DE SOROCABA, 22 de maio de 2014.

GERVINO CLÁUDIO GONÇALVES  
Presidente

Publicado na Secretaria Geral da Câmara Municipal de Sorocaba, na data supra-

JOEL DE JESUS SANTANA  
Secretário Geral

Res./



Este impresso foi confeccionado com papel 100% reciclado

CN-SIFPM

MUNICIPIO DE SOROCABA - PODER LEGISLATIVO

CONAM

RELATORIO DE GESTAO FISCAL  
 DEMONSTRATIVO DA DESPESA COM PESSOAL  
 ORCAMENTOS FISCAL E DA SEGURIDADE SOCIAL

Período de Referência: JANEIRO a ABRIL/2014 - 1o. QUADRIMESTRE

RGF - ANEXO 1 (LRF, art. 55, inciso I, alínea "a")

R\$ 1,00

DESPESA COM PESSOAL	DESPESAS EXECUTADAS (Últimos 12 Meses)	
	LIQUIDADAS (a)	INSCRITAS EM RESTOS A PAGAR NAO PROCES. (b)
DESPESA BRUTA COM PESSOAL (I)	27.504.418,58	
Pessoal Ativo	25.816.696,82	
Pessoal Inativo e Pensionistas	1.687.721,76	
Outras Despesas de Pessoal decorrentes de Contratos de Terceirizacao (par.1o. do art.18 da LRF)		
DESPESAS NAO COMPUTADAS (paragrafo 1o. do art. 19, da LRF) (II)	492.073,71	
Indenizacoes por Demissao e Incentivos a Demissao Voluntaria	492.073,71	
Decorrentes de Decisao Judicial de periodo anterior ao da apuracao		
Despesas de Exercicios Anteriores de periodo anterior ao da apuracao		
Inativos e Pensionistas com Recursos Vinculados		
Convocacao Extraordinaria (inc.II, paragrafo 6o., art.57 da CF)		
DESPESA LIQUIDA COM PESSOAL (III) = (I - II)	27.012.344,87	0,00
DESPESA TOTAL COM PESSOAL - DTP (IV) = (IIIa + IIIb)	27.012.344,87	
APURACAO DO CUMPRIMENTO DO LIMITE LEGAL	VALOR	
RECEITA CORRENTE LIQUIDA - RCL (V)	1.753.545.113,81	
% do DESPESA TOTAL COM PESSOAL - DTP sobre a RCL (VI) = (IV/V) * 100		1,54
LIMITE MAXIMO (incisos I, II e III do art. 20 da LRF) - 6,00 %		105.212.706,82
LIMITE PRUDENCIAL (paragrafo unico do artigo 22 da LRF) - 5,70 %		99.952.071,48
LIMITE DE ALERTA (inciso II do paragrafo 1o. do artigo 59 da LRF) - 5,40 %		94.691.436,14

FONTE:CN-SIFPM - Sistema Integrado de Financas Publicas Municipais, Unidade responsavel- CONTABILIDADE

Data da emissao 27/MAI/2014 e hora de emissao 10:39

Nota 1: Durante o exercicio, somente as despesas liquidadas sao consideradas executadas. No encerramento do exercicio, as despesas nao liquidadas inscritas em Restos a Pagar nao processados sao tambem consideradas executadas. Dessa forma, para maior transparencia, as despesas executadas estao segregadas em:

a) Despesas liquidadas, consideradas aquelas em que houve a entrega do material ou servico, nos termos do art.63 da Lei 4.320/64;

b) Despesas empenhadas mas nao liquidadas, inscritas em Restos a Pagar nao processados, consideradas liquidadas no encerramento do exercicio do exercicio, por forca do inciso II do artigo 35 da Lei 4.320/64.

Nota 2: A partir de janeiro/2013, por definicao do TCESP, a linha "Pessoal Ativo" voltara a considerar as despesas com PASEP;

Nota 3: A partir de janeiro/2013, a linha "Inativos e Pensionistas c/ Rec. Vinculados" sera composta por todas as despesas classificadas nas Classificaçoes Economicas de Despesa (CND) 3.1.90.01.XX, 3.1.90.03.XX e 3.1.90.05.XX, liquidadas pela Entidade Gestora de Previdencia do Municipio, deduzidos os repasses recebidos pela mesma entidade gestora a titulo de: Repasse para cobertura de insuficiencia financeira (Plano Financeiro) e Repasse para cobertura de deficit financeiro (Plano Previdenciario).

# Você tem computadores fora de uso? Doe para o Metarreciclagem!

ESTES EQUIPAMENTOS SÃO COMPLETAMENTE  
RESTAURADOS E DOADOS PARA ENTIDADES  
ASSISTENCIAIS DA CIDADE.

... O PROJETO AINDA OFERECE A JOVENS CURSOS ...  
de informática básica, web design, montagem  
e manutenção de microcomputadores.



Secretaria de  
Desenvolvimento Econômico  
e Trabalho



Prefeitura de  
SOROCABA



Metarreciclagem

Avenida 9 de Julho, 1.066, Vila Barão | (15) 3417.3825

Nº

LEI Nº 10.838, DE 22 DE MAIO DE 2014

Dispõe sobre denominação de "PEDRO BERTELLI" a uma via pública de nossa cidade e dá outras providências.

Projeto de Lei n.º 99/2014, de autoria do Vereador Antonio Carlos Silvano

Gervino Cláudio Gonçalves, Presidente da Câmara Municipal de Sorocaba, de acordo com o que dispõe o § 8º, do Art. 46, da Lei Orgânica do Município de Sorocaba, e o § 4º do Art. 176 da Resolução nº 322, de 18 de setembro de 2007 (Regimento Interno) faz saber que a Câmara Municipal de Sorocaba decreta e eu promulgo a seguinte Lei:

Art. 1º Fica denominada "PEDRO BERTELLI" a Rua 15, localizada no Residencial Horto Florestal Villagio, que se inicia na Rua 10 e termina em cul-de-sac, do mesmo Residencial, nesta cidade.

Art. 2º As placas indicativas conterão, além do nome, a expressão: "Cidadão Emérito 1901 - 1963".

Art. 3º As despesas com a execução da presente Lei correrão por conta das verbas próprias consignadas no orçamento.

Art. 4º Esta Lei entra em vigor na data de sua publicação.

A CÂMARA MUNICIPAL DE SOROCABA, aos 22 de maio de 2014.

GERVINO CLÁUDIO GONÇALVES  
Presidente

Publicada na Secretaria Geral da Câmara Municipal de Sorocaba, na data supra.

JOEL DE JESUS SANTANA  
Secretário Geral

Sebastião G. Sobrinho  
Expediente / SEG  
26.05.14



Nº JUSTIFICATIVA:

Submeto a esta Casa de Leis o presente Projeto de Lei para perpetuar o nome do Sr. Pedro Bertelli, denominando a Rua 15, localizada no Residencial Horto Florestal Villagio que se inicia na Rua 10 e termina em cul-de-sac, do mesmo Bairro, nesta cidade.

O Pedro Bertelli nasceu na Cidade de Ubá - MG, no dia 17 de março de 1901, filho de Lúcia Bertelli e Ângelo Bertelli. Casou-se com a Senhora Maria Lucia Bertelli, sobrevivendo desse enlace o nascimento de cinco filhos.

Trabalhou mais de 25 anos na Estrada de Ferro Sorocabana e também como caminhoneiro.

Homem de fibra, trabalhador e honesto, esteve sempre junto de sua família ou de quem precisasse do seu auxílio, procurou sempre dar exemplo de humildade e honestidade a sua família.

Seu falecimento ocorreu ao 6º dia de dezembro de 1963, com 62 anos de idade, deixando uma profunda tristeza no seio familiar, parentes, amigos e aqueles que serviram de seus préstimos.

Que seus exemplos de trabalho, honestidade e perseverança sejam preservados com a perpetuação do honrado nome do Senhor Pedro Bertelli, a uma via pública de nossa cidade, que este Vereador submete a apreciação do Egrégio Plenário para a merecida homenagem.

Nº

TERMO DECLARATÓRIO

A presente Lei nº 10.838, de 22 de maio de 2014, foi afixada no átrio desta Câmara Municipal de Sorocaba, nesta data, nos termos do art. 78, § 4º, da Lei Orgânica do Município.

Câmara Municipal de Sorocaba, aos 22 de maio de 2014.

JOEL DE JESUS SANTANA  
Secretário Geral

Munil/



Nº

LEI Nº 10.839, DE 22 DE MAIO DE 2014

Dispõe sobre denominação de "CARMEN FAUSTINA DUTRA" a uma via pública de nossa cidade e dá outras providências.

Projeto de Lei n.º 100/2014, de autoria do Vereador Antonio Carlos Silvano

Gervino Cláudio Gonçalves, Presidente da Câmara Municipal de Sorocaba, de acordo com o que dispõe o § 8º, do Art. 46, da Lei Orgânica do Município de Sorocaba, e o § 4º do Art. 176 da Resolução nº 322, de 18 de setembro de 2007 (Regimento Interno) faz saber que a Câmara Municipal de Sorocaba decreta e eu promulgo a seguinte Lei:

Art. 1º Fica denominada "CARMEN FAUSTINA DUTRA" a Rua 17, localizada no Residencial Horto Florestal Villagio, que se inicia na Rua 10 e termina na Rua Profª Vera Ap. Guarigliã dos Santos, do mesmo Residencial, nesta cidade.

Art. 2º As placas indicativas conterão, além do nome, a expressão: "Cidadã Emérita 1920 - 2004".

Art. 3º As despesas com a execução da presente Lei correrão por conta das verbas próprias consignadas no orçamento.

Art. 4º Esta Lei entra em vigor na data de sua publicação.

A CÂMARA MUNICIPAL DE SOROCABA, aos 22 de maio de 2014.

GERVINO CLÁUDIO GONÇALVES  
Presidente

Publicada na Secretaria Geral da Câmara Municipal de Sorocaba, na data supra.

JOEL DE JESUS SANTANA  
Secretário Geral

Sebastião G. Sobrinho  
Expediente / SEG  
26.05.14



Nº JUSTIFICATIVA:

Submeto a esta Casa de Leis o presente Projeto de Lei para perpetuar o nome do Sra. Carmen Faustina Dutra, denominando a Rua 17, localizada no Residencial Horto Florestal Villagio que se inicia na Rua 10 e termina na Rua Profª Vera Ap. Guarigliã dos Santos, do mesmo Bairro, nesta cidade.

Senhora Carmen, nasceu na gloriosa Cidade de Sorocaba - SP no dia 25 de Dezembro de 1920, filho de Francisco Garcia Martini e Soledade Rodrigues Llorente.

Casou-se com o Senhor Luis Raimundino Dutra Filho, sobrevivendo desse enlace o nascimento de dois filhos.

Senhora Carmen, nasceu e morava nas antigas casas da Vila Santo Antonio, ainda menina tinha a incumbência de olhar seus irmãos para que seus pais e outros irmãos trabalhassem. Quando completou 14 anos ingressou para trabalhar na fábrica de tecidos Santo Antonio.

Mulher de fibra, trabalhadora e honesta, esteve sempre junto de sua família ou de quem precisasse do seu auxílio, procurou sempre dar exemplo de humildade e honestidade a sua família.

Seu falecimento ocorreu ao 11º dia de março de 2004, com 83 anos de idade, deixando uma profunda tristeza no seio familiar, parentes, amigos e aqueles que serviram de seus préstimos.

Que seus exemplos de trabalho, honestidade e perseverança sejam preservados com a perpetuação do honrado nome da Sra. Carmen Faustina Dutra, a uma via pública de nossa cidade, que este Vereador submete a apreciação do Egrégio Plenário para a merecida homenagem.

Nº

TERMO DECLARATÓRIO

A presente Lei nº 10.839, de 22 de maio de 2014, foi afixada no átrio desta Câmara Municipal de Sorocaba, nesta data, nos termos do art. 78, § 4º, da Lei Orgânica do Município.

Câmara Municipal de Sorocaba, aos 22 de maio de 2014.

JOEL DE JESUS SANTANA  
Secretário Geral

Munil/



Nº

LEI Nº 10.840, DE 22 DE MAIO DE 2014

Dispõe sobre denominação de "ANTONIO DURIGAN" a uma via pública de nossa cidade e dá outras providências.

Projeto de Lei n.º 107/2014, de autoria do Vereador Antonio Carlos Silvano

Gervino Cláudio Gonçalves, Presidente da Câmara Municipal de Sorocaba, de acordo com o que dispõe o § 8º, do Art. 46, da Lei Orgânica do Município de Sorocaba, e o § 4º do Art. 176 da Resolução nº 322, de 18 de setembro de 2007 (Regimento Interno) faz saber que a Câmara Municipal de Sorocaba decreta e eu promulgo a seguinte Lei:

Art. 1º Fica denominada "ANTONIO DURIGAN" a Rua 21, localizada no Residencial Horto Florestal Villagio, que se inicia no córrego e termina na Rua Tereza Conceição Grosso de Luca, do mesmo Residencial, nesta cidade.

Art. 2º As placas indicativas conterão, além do nome, a expressão: "Cidadão Emérito 1941 - 2013".

Art. 3º As despesas com a execução da presente Lei correrão por conta das verbas próprias consignadas no orçamento.

Art. 4º Esta Lei entra em vigor na data de sua publicação.

A CÂMARA MUNICIPAL DE SOROCABA, aos 22 de maio de 2014.

**GERVINO CLÁUDIO GONÇALVES**  
Presidente

Publicada na Secretaria Geral da Câmara Municipal de Sorocaba, na data supra.

**JOEL DE JESUS SANTANA**  
Secretário Geral

Sebastião G. Sobrinho  
Expediente / SEG/  
26.05.14



Nº

JUSTIFICATIVA:

Submeto a esta Casa de Leis o presente Projeto de Lei para perpetuar o nome do Sr. Antonio Durigan, denominando a Rua 21, localizada no Residencial Horto Florestal Villagio que se inicia no córrego e termina na Rua Tereza Conceição Grosso de Luca, do mesmo Bairro, nesta cidade.

O Senhor Antonio Durigan nasceu na cidade de Lutécia-SP, no dia 04 de junho de 1941, filho de Concheta Massoni e Alberto Durigan. Casou-se com a Senhora Ziza Rodrigues Durigan, sobrevivendo desse enlace o nascimento de dois filhos.

Sempre trabalhou com transporte de cargas (caminhões) sendo que por vários anos prestou serviços para a Prefeitura Municipal de Sorocaba.

Foi um frequentador assíduo do Santuário de Santa Filomena.

Homem de fibra, trabalhador e honesto, esteve sempre junto de sua família ou de quem precisasse do seu auxílio, procurou sempre dar exemplo de humildade e honestidade a sua família.

Seu falecimento ocorreu ao 3º dia de janeiro de 2013, com 71 anos de idade, deixando uma profunda tristeza no seio familiar, parentes, amigos e aqueles que serviram de seus préstimos.

Que seus exemplos de trabalho, honestidade e perseverança sejam preservados com a perpetuação do honrado nome do Senhor Antonio Durigan, a uma via pública de nossa cidade, que este Vereador submete a apreciação do Egrégio Plenário para a merecida homenagem.

Nº

TERMO DECLARATÓRIO

A presente Lei nº 10.840, de 22 de maio de 2014, foi afixada no átrio desta Câmara Municipal de Sorocaba, nesta data, nos termos do art. 78, § 4º, da Lei Orgânica do Município.

Câmara Municipal de Sorocaba, aos 22 de maio de 2014.

**JOEL DE JESUS SANTANA**  
Secretário Geral

Mau/



**PRO  
CON**  
Sorocaba

**SERVIÇO DE PROTEÇÃO  
AO CONSUMIDOR**

**Atendimento Presencial**

Rua Nogueira Martins, 513, Centro

Casa do Cidadão Nogueira Padilha  
Av. Nogueira Padilha, 1460, Vila Hortência

Casa do Cidadão Ipanema  
Av. Ipanema, 3349, Vila Helena

**Atendimento por Telefone**

**0800.148.029**

15 | **3231.1138**

15 | **3233-7498**

Consulta de Reclamações Online  
[www.sorocaba.sp.gov.br](http://www.sorocaba.sp.gov.br)



**Prefeitura de  
SOROCABA**

**Respeite  
as vagas  
preferenciais.**

**TRÂNSITO GENTIL  
VIDA MELHOR**



**UMA CAMPANHA PELA BOA EDUCAÇÃO NAS RUAS**

**URBES**  
TRÂNSITO E TRANSPORTES



**Prefeitura de  
SOROCABA**

# Comunicado à População

De acordo com a Lei Municipal nº 8.414/2008, fica instituída em Sorocaba a campanha permanente para divulgação dos benefícios concedidos aos cidadãos, que foram estabelecidos por Leis Municipais

LEI Nº	DATA	TEOR
1.005	19/10/1962	Concessão de auxílio às mães de gêmeos
1.539	18/12/1968	Isenção de IPTU e taxas mínimas para entidades religiosas e pessoas que menciona
1.655	26/10/1971	Isenção de IPTU a imóveis pertencentes às viúvas dos ex-combatentes da II Guerra Mundial ou da Revolução de 1932
LOM	05/04/1990	Isenta do IPTU os portadores de doenças graves incapacitantes nas condições que especifica
4.307	11/08/1993	Isenção de pagamentos para ingresso nos parques públicos aos idosos e pessoas com deficiência
4.338	31/08/1993	Isenção de tributos nas ampliações das casas nos conjuntos populares
4.567	04/07/1994	Concede às pessoas com 60 anos ou mais o desconto de 50% no preço de ingresso para cinemas, teatros e outros
4.583	11/08/1994	Obriga a fixação de quadro demonstrativo dos funcionários de plantão dos Postos de Saúde e Pronto-Atendimento, com horário de entrada e saída
4.841	16/06/1995	Impõe a obrigatoriedade de cobertura de seguro contra roubo, furto ou danos de veículos pelas empresas que operam no ramo de estacionamento
4.873	06/07/1995	Concessão de moratória aos contribuintes em estado de notória pobreza
4.913	04/09/1995	Controle e fiscalização das atividades que gerem poluição sonora
4.998	27/11/1995	Primazia ao embarque de passageiros com deficiência, idosos e gestantes nos terminais urbanos
5.067	07/03/1996	Reserva de assentos para gestantes, mulheres portando bebês, idosos e pessoas com deficiência nos veículo de transporte coletivo
6.086	07/02/2000	Dispõe sobre meia-entrada para aposentados nos cinemas e teatros
6.677	09/09/2002	Isenção de pagamento de taxa de inscrição em concursos públicos para desempregados, empregados que recebem até três salários mínimos ou sejam arrimo de família
7.108	13/05/2004	Reserva de vagas aos idosos para estacionamento em locais públicos
7.294	29/10/2004	Institui no município campanha de orientação e esclarecimento sobre gratuidade dos serviços funerários
7.354	21/03/2005	Obrigatoriedade da realização gratuita de triagem auditiva em crianças recém-nativas
7.391	03/06/2005	Obrigatoriedade das agências bancárias prestarem aos seus usuários atendimentos em tempo razoável
7.499	16/09/2005	Obrigatoriedade das fontes fixas e móveis emissoras de gases que provocam o efeito estufa compensarem o meio ambiente
7.506	26/09/2005	Prioridade de vagas em creches e escolas públicas, aos filhos de deficientes, próximas de suas residências
7.555	07/11/2005	Obrigatoriedade de restaurantes "fast food", bares, lanchonetes de divulgar informações e tabelas nutricionais dos alimentos que vendes
7.621	16/12/2005	Fixação de placas nos postos revendedores de combustíveis orientando o consumidor sobre o direito ao teste de qualidade do combustível
7.634	26/12/2005	Dispõe sobre formas específicas de tratamento aos contribuintes em estado notório de pobreza
7.694	21/03/2006	Obrigatoriedade de disponibilização de cadeiras de rodas nos estabelecimentos que menciona
7.791	06/06/2006	Altera o Art. 4º da Lei 7.572, de 07/11/05, que autoriza a construção de até duas unidades habitacionais por lote e a regularização de edificações
7.973	16/10/2006	Pagamento de meia-entrada a todos os professores da rede pública municipal e particular em espetáculos artísticos, esportivos e culturais
8.004	20/11/2006	Isenção de pagamento de taxa de inscrição em concurso público aos doadores de sangue
8.051	11/12/2006	Normas e critérios para acessibilidade das pessoas com deficiência ou mobilidade reduzidas
8.113	20/03/2007	Atendimento preferencial à pessoa com deficiência, idosos e gestantes nos serviços públicos municipais
8.179	04/06/2007	Obrigatoriedade de coleta gratuita de material para exames de DNA pelo serviço de saúde do município
8.190	18/06/2007	Identificação diferenciada em processos onde o interessado for pessoa com idade igual ou superior a 60 anos, garantindo o direito de agilidade em todas as repartições públicas do município
8.191	18/06/2007	Obrigatoriedade das agências bancárias de Sorocaba colocarem bebedouros e sanitários à disposição dos usuários
8.225	20/07/2007	Obrigatoriedade dos centros-hospitalares de rede pública de Sorocaba e conveniados de realizarem exames para triagem auditiva Neo-Natal Universal em recém-nascidos
8.287	22/10/2007	Obrigaçao dos estabelecimentos de ensino municipal em manterem sua merenda alimentação diferenciada aos alunos portadores de diabetes
8.289	29/10/2007	Exposição de cartaz informativos sobre distribuição gratuita de medicamentos nas unidades de saúde da rede pública municipal
8.307	03/10/2007	Torna obrigatório às maternidades e serviços hospitalares da rede pública de saúde conveniados com o SUS a avaliarem as condições de vitalidade dos recém-nascidos
8.311	06/12/2007	Criação de espaços nos terminais de transporte coletivo urbanos do município para colocação de painéis com indicadores de emprego
8.354	27/12/2007	Controle de populações animais, bem como sobre a prevenção e controle de zoonoses no município
7.981	30/10/2006	Dispõe sobre garantia de fornecimento de material para diabetes e dá outras providências
10.492	10/07/2013	Dispõe sobre o parcelamento das tarifas de ligação de água e esgoto e dá outras providências

# Prefeitura realiza 1.<sup>a</sup> Semana do Bebê



Mário Chaves / Secom (Arquivo)

A Prefeitura de Sorocaba inicia na próxima segunda-feira (dia 2), a 1.<sup>a</sup> edição da Semana do Bebê de Sorocaba. O evento é coordenado pela Secretaria de Educação (Sedu), com o apoio do Fundo Social de Solidariedade (FSS) e secretarias municipais.

Segundo a Secretaria de Educação (Sedu), atualmente, não se pode falar em processo educativo sem considerar a importância da primeiríssima idade, que vai de zero a três anos.

Vários eventos estão programados durante toda a semana. A abertura oficial acontece na segunda-feira (dia 2), às 9h, no auditório da Fundação de Desenvolvimento Cultural (Fundec). Várias palestras serão promovidas nas escolas e Unidades Básicas de Saúde (UBSs). O encerramento no domingo (dia 8) será com música e diversão, a partir das 14h, na Praça Frei Baraúna, no Centro, com uma apresentação da Cia. Tempo de Brincar.

A programação completa pode ser conferida no [educacao.sorocaba.sp.gov.br](http://educacao.sorocaba.sp.gov.br)

## “Tempo Amigo” ensina idosos a se deslocar com segurança

Comunicação / Urbes



Mais uma turma de participantes das atividades do Clube do Idoso, em Pinheiros, participou do projeto “Tempo Amigo”, desenvolvido pela Urbes – Trânsito e Transportes com o objetivo de mostrar na prática estratégias para aumentar a segurança nos trajetos desse público.

A intenção do projeto é que o idoso reconheça as dificuldades sensoriais da própria idade e que possa compensá-las de outra forma visando sua segurança, além de resgatar os seus conhecimentos sobre trânsito e aprender novas estratégias para aumentar a confiança pessoal nos trajetos a pé ou de ônibus.

## “Nossa Casa” define beneficiários das primeiras 464 moradias

Alexandre Lombardi / Secom



A Prefeitura de Sorocaba definiu no último domingo (25), por meio de sorteio, as famílias contempladas com as primeiras 464 moradias do programa habitacional Nossa Casa.

Os pré-selecionados sorteados estão convocados para apresentar a documentação exigida entre os dias 9 e 27 de junho.

Os beneficiários serão proprietários de 144 apartamentos

no Residencial Bem Viver, no Cajuru, e outros 320 no Residencial Parque da Mata, no Jardim Maria Eugênia, além do cadastro reserva com suplentes.

Estes serão os primeiros residenciais a serem entregues pelo programa Nossa Casa. Até 2016, estão previstas a conclusão 5.600 moradias, ultrapassando a meta inicial da Prefeitura, que previa 5 mil unidades habitacionais em quatro anos.

## Estudantes municipais integram eventos recreativos e de educação ambiental

Divulgação



A primeira edição de atividades esportivas e de recreação do projeto “Vai Lá”, uma parceria da Prefeitura de Sorocaba, por meio do programa Escola Viva - Clube da Escola, e o Instituto Defesa Sorocaba, reuniu 500 pessoas no último sábado (25) em oito Escolas Municipais da cidade.

Pais, estudantes de 7 a 12 anos, e a comunidade das imediações das unidades esquentaram o dia com jogos e brincadeiras. A proposta do “Vai Lá” ainda prevê atividades para adolescentes de 13 a 18 anos e adultos.

## Sorocaba promove a 5.<sup>a</sup> edição da Expo-Trabalho

Zaqueu Proença / Secom



Desempregados e jovens em busca do primeiro emprego podem participar da 5.<sup>a</sup> Expo-Trabalho, que acontece na Uniten (Avenida General Osório, 1.840, Vila Barão), das 9h às 17h, nesta sexta-feira (30). A programação ainda traz uma série de palestras, oficinas e serviços.

O evento terá a presença de diversas agências de emprego, que poderão expor suas vagas e, em alguns casos, até mesmo realizar entrevistas com candidatos.

Durante todo o dia, haverá apresentações culturais, oficinas, palestras, dinâmicas de grupo, serviço de emissão de Carteira de Trabalho, entrega e recebimento de currículos, inscrição para o programa Jovem Aprendiz, orientação e acesso ao microcrédito, entre outros.

# Festa Junina 2014

## Fim de semana recheado de atrações no Parque das Águas



Fotos: Divulgação

A 35.ª Festa Junina Beneficente de Sorocaba é garantia de lazer, diversão e delícias gastronômicas para toda a família. Entre as atrações deste fim de semana, neste domingo (dia 1), quem for ao Parque das Águas poderá assistir a dois shows pagando um único ingresso. Às 19h, os palhaços Patati Patatá farão a alegria da criançada e, a partir das 22h, Thaeme & Thiago agitam o “arraiá” em show adiado da semana passada em razão da chuva.

De terça-feira a domingo, a Festa Junina oferece ao público parque de diversões e praça de alimentação, onde 33 entidades oferecem variadas delícias, entre doces, salgados e comidas típicas, e também administram estacionamento oficial da festa.

Até dia 8 de junho, a programação traz ainda apresentações musicais com artistas locais, performances juninas interativas com artistas locais, quadrilhas profissionais, atrações culturais diversas, a escolha das Misses da Festa; Caipirinha, Caipira e Comadre.

### Programação comemora Meio Ambiente

Zaqueu Proença / Secom



A Prefeitura de Sorocaba desenvolve uma série de atividades especiais em homenagem ao Dia Mundial do Meio Ambiente, celebrado na próxima quinta-feira (5 de junho). Na última terça-feira (27), também Dia da Mata Atlântica, 32 adolescentes com idades entre 13 e 18 anos, da Pastoral do Menor do bairro Ana Paula Eleutério participaram de uma visita monitorada no Parque de Biodiversidade (foto), primeira unidade de conservação de Sorocaba, localizada na Zona Norte da cidade.

Já na última quinta-feira (29), a comunidade do Parque São Bento plantou 600 mudas de árvores nativas em duas áreas verdes do bairro, envolvendo cerca de 300 crianças e adolescentes e 100 pessoas da comunidade.

### Virada Cultural recebe 26 mil espectadores

Alexandre Lombardi / Secom



Mais de 26 mil pessoas, mesmo com chuva e frio, participaram da variada programação oferecida em Sorocaba pela Virada Cultural nos últimos sábado e domingo (dias 24 e 25), uma parceria da Prefeitura com o Governo do Estado. O Parque Maestro Nilson Lombardi, no Jardim Ipiranga, se transformou numa das maiores arenas de shows do interior de São Paulo, recebendo apresentações musicais e sessões gratuitas de ci-

nema.

O Teatro Municipal Teotônio Vilela, o Parque dos Espanhóis, o Parque do Campolim e o Sesc também foram palco para atrações que incluem dança, artes cênicas e circense.

Entre as atrações, estiveram em Sorocaba os cantores Agnaldo Timóteo, Tulipa Ruiz, Arnaldo Antunes (foto), Graça Cunha e Criolo, a banda Grooveria, o humorista Vinicius Vieira e diversos artistas locais.

### Cururu é atração musical no Museu Histórico

A partir das 10h de domingo (dia 1), a Prefeitura de Sorocaba promove uma apresentação de cururu no Museu Histórico Sorocabano.

O evento integra a agenda das comemorações da 47.ª Semana do Tropeiro e vai mostrar ao público todo entusiasmo e alegria que marca o ritmo, com

falas improvisadas e a torcida dos espectadores que elege o violeiro vencedor por meio de palmas.

A apresentação é gratuita e aberta a todos os interessados. O Museu Histórico Sorocabano fica Rua Teodoro Kaisal, s/nº, Vila Hortência - dentro do Zoológico “Quinzinho de Barros”.

### Programação segue com apresentações musicais

Foto: Divulgação



A Festa Junina de Sorocaba continua com grandes atrações musicais na próxima semana. Na quarta-feira (dia 4), a atração será o cantor Lucas Lucco (foto), um dos artistas mais tocados pelas rádios do Brasil atualmente.

Encerrando o “arraiá”, no dia 8, vários artistas conhecidos participam do show de aniversário da rádio Top FM, como Edson & Hudson, João Neto & Frederico, Hugo Pena & Gabriel, entre outros.

Para ver a programação completa da Festa Junin, acesse a página [facebook.com/prefeiturasorocaba](https://www.facebook.com/prefeiturasorocaba).