



Município de Sorocaba

Sorocaba
19 de Novembro de 2014

Ano: 24
Número: 1.662

DISTRIBUIÇÃO GRATUITA



www.sorocaba.sp.gov.br

f /prefeiturasorocaba

Festividades marcam Dia da Consciência Negra

Comemorado com uma programação especial em todo mês de novembro, uma grande festa marca a celebração do Dia da Consciência Negra nesta quinta-feira (20). É a Feira Crespa, que levará ao Parque

dos Espanhóis dança, capoeira, artesanato, pintura, desenho, roupas e acessórios Afro, praça de alimentação e muita música, terminando com um show do sambista Royce do Cavaco.

[+ Última Página](#)

Paulo Ochandio / Secom (arquivo)



Borboletas chegam ao Jardim Botânico

Emerson Ferraz / Secom



[+ Página 2](#)

Ato Cívico celebra Dia da Bandeira

Alexandre Lombardi / Secom



[+ Penúltima Página](#)

Saúde mantém alerta contra a dengue

Alexandre Lombardi / Secom



[+ Página 2](#)

Congresso reúne Cidades Educadoras

Alexandre Lombardi / Secom



[+ Penúltima Página](#)



NOVEMBRO AZUL

Prefeitura de SOROCABA

ACESSE A AGENDA DO ÔNIBUS DO HOMEM:
SOROCABA.SP.GOV.BR

Exposição de borboletas é atração no Jardim Botânico de Sorocaba



Emerson Ferraz / Secom

O Jardim Botânico "Irmãos Villas-Bôas" apresenta a exposição "As borboletas estão chegando", do artista argentino Horacio Gabriel Althabe. Além de uma instalação artística, a comunidade também pode conferir painéis educativos sobre o tema

Dentre todos os insetos, a borboleta desperta grande curiosidade e admiração pela sua beleza e seu vôo, adquirindo grande simbologia em diferentes culturas, como transformação e liberdade.

A partir deste ponto de vista, o artista utilizou estas características da espécie para a criação de uma instalação original, incitante e colorida, que homenageia as borboletas, disposta por todo o Jardim Botânico.

Um borboletário temporário permite também aos visitantes apreciar as belezas das borboletas nativas de nossa região nas diversas etapas de seu ciclo de vida.

A mostra vai até o dia 14 de dezembro, de terça a domingo, das 9h às 17h. O Jardim Botânico se localiza na Rua Miguel Montoro Lozano, 340, no Jardim Dois Corações. A entrada é gratuita.

Prefeitura recupera asfalto da Av. 9 de Julho



Alexandre Lombardi / Secom

A Prefeitura de Sorocaba deu início aos serviços de recuperação asfáltica na Avenida 9 de Julho, na Vila Barão. É um trecho de aproximadamente 150 metros, entre a Rua Gumercindo Gonçalves e a rotatória sinalizada no chão, sentido bairro Trujillo.

Os serviços compreendem a substituição total da camada asfáltica nos pontos em que o pavimento estiver comprometido. Nos trechos onde a base do pavimento estiver em boas condições, será aplicado apenas o reaparelamento.

No total, serão 1.800 m² de pavimento asfáltico a ser recuperado na 9 de Julho, 300 metros de guias e 1.400 m² de grama.

Prefeitura lança programa de combate ao desperdício de alimentos

Um pouco mais que 50% dos alimentos cultivados no país são perdidos desde o campo até chegar à mesa dos consumidores. No Brasil, anualmente, segundo a ONU, 26,3 milhões de toneladas de alimentos são jogados no lixo. Toda essa comida seria suficiente para sustentar 13 milhões de brasileiros que ainda passam fome.

Para conscientizar a população, principalmente os pro-

dutores rurais, os estabelecimentos que estão diretamente ligados com a manipulação e consumo, a Prefeitura de Sorocaba lança nesta quarta-feira (19) um programa permanente de combate ao desperdício de alimentos.

Uma comissão formada por representantes de todas as secretarias e segmentos da sociedade começará a se reunir para definir as ações a serem desencadeadas na cidade.

Evento esportivo também terá atividades ambientais



Emerson Ferraz / Secom

De sexta a domingo (dias 21, 22 e 23), será realizada a 5ª edição do Shimano Fest - o maior evento de bike e pesca da América Latina - que será realizado no Parque das Águas, no Jardim Abaeté.

A Prefeitura de Sorocaba participará do evento com a atividade "Sentindo o Ambiente" nesta sexta-feira (21), das 14h às 18h, e no sábado (22),

das 9h às 17h.

A Secretaria do Meio Ambiente vai montar um túnel sensorial que vai simular a situação de um grande centro urbano, com fumaça, calor, ruídos e inclusive imagens de congestionamento de trânsito.

Para ver a programação completa do evento esportivo, acesse www.shimanofest.com.br.

Cuidados contra a dengue devem continuar



Emerson Ferraz / Secom

A Prefeitura de Sorocaba realiza uma operação especial contra a dengue na Vila Fiori, na Zona Norte. A ação tem como objetivo remover o maior número possível de criadouros do *Aedes aegypti*, mosquito transmissor da doença, naquela região.

Os agentes percorrem a região destas vias a partir das 9h, para orientar os moradores e recolher materiais como pneus, pratos de planta, baldes e objetos em geral que acumulem água de chuva e que não estão sendo utilizados, além de uma caminhada pelas ruas do bairro.

E, na Praça Coronel Fernando Prestes, no Centro, os sorocabanos podem conferir uma exposição educativa e informativa contra a dengue (foto).



MÊS DA CONSCIÊNCIA NEGRA

SOROCABA NOV/2014

**Exposições, palestras e
oficinas durante todo o mês**

Consulte programação completa:
www.sorocaba.sp.gov.br/consciencia-negra

.....

E dia 20/11 sensacional FEIRA CRESPA

Das 10h às 22h - Parque dos Espanhóis
- Expositores e artistas sorocabanos -

20h
Show de Royce do Caraco
e Família Pereira

.....



COORDENADORIA DA
IGUALDADE RACIAL



CONSELHO
MUNICIPAL DO NEGRO
Conselho Municipal de Participação e Desenvolvimento
da Comunidade Negra de Sorocaba - 22.04.2006

Secretaria da
Cultura

Secretaria de
Desenvolvimento
Social



Prefeitura de
SOROCABA

ATOS DO PODER EXECUTIVO

DECRETOS

DECRETO Nº 21.317, DE 12 DE AGOSTO DE 2 014.

(Dispõe sobre alteração no orçamento vigente e dá outras providências).

ANTONIO CARLOS PANNUNZIO, Prefeito de Sorocaba, no uso das atribuições que lhe são conferidas pela Lei Orgânica do Município e nos termos dos artigos 6º e 7º da Lei nº 10.676, de 20 de Dezembro de 2013,

DECRETA:

Art. 1º Fica aberto na Secretaria da Fazenda um crédito adicional especial no importe de R\$ 5.000.000,00 (cinco milhões de reais), destinados a suplementar a seguinte dotação do orçamento vigente:

Reduzido	Órgão	Cat. Econômica	Funcional Programática	Fonte	Cód.Aplicação	Valor
868	29.01.00	3.3.90.39.00	10 302 1003 2400	1	3100000	R\$ 5.000.000,00
COMISSÃO DE GESTÃO DE EMERGÊNCIAS - OUTROS SERVIÇOS DE TERCEIROS - PESSOA JURÍDICA - COMISSÃO DE GESTÃO DE EMERGÊNCIAS-CGE - COMISSÃO DE GESTÃO DE EMERGÊNCIAS-CGE						
TOTAL DA SUPLEMENTAÇÃO						R\$ 5.000.000,00

Art. 2º Os recursos para a cobertura deste Decreto serão os provenientes da anulação da seguinte dotação do orçamento vigente:

Reduzido	Órgão	Cat. Econômica	Funcional Programática	Fonte	Cód.Aplicação	Valor
279	09.01.00	4.4.90.51.00	15 451 5009 1277	7	1000091	R\$ 5.000.000,00
GABINETE DO SECRETÁRIO (SEMOP) - OBRAS E INSTALAÇÕES - SISTEMA VIÁRIO E POLÍTICA URBANA - PAVIMENTAÇÃO DE VIAS PÚBLICAS						
TOTAL DA ANULAÇÃO						R\$ 5.000.000,00

Art. 3º Este Decreto entra em vigor na data de sua publicação.

Palácio dos Tropeiros, em 12 de Agosto de 2 014, 360º da Fundação de Sorocaba.

ANTONIO CARLOS PANNUNZIO
Prefeito Municipal

JOÃO LEANDRO DA COSTA FILHO
Secretário de Governo e Segurança Comunitária

MAURÍCIO JORGE DE FREITAS
Secretário de Negócios Jurídicos

Publicado na Divisão de Controle de Documentos e Atos Oficiais, na data supra.

VIVIANE DA MOTTA BERTO
Chefe da Divisão de Controle de Documentos e Atos Oficiais

DECRETO Nº 21.469, DE 29 DE OUTUBRO DE 2 014.

(Dispõe sobre alteração no orçamento vigente e dá outras providências).

ANTONIO CARLOS PANNUNZIO, Prefeito de Sorocaba, no uso de suas atribuições que lhe são conferidas pela Lei Orgânica do Município e nos termos da Lei nº 10.676, de 20 de Dezembro de 2013.

DECRETA:

Art. 1º Fica aberto no Serviço Autônomo de Água e Esgoto de Sorocaba um crédito adicional suplementar no importe de R\$ 3.835.000,00 (três milhões, oitocentos e trinta e cinco mil reais), destinado a suplementar a seguinte dotação do orçamento vigente:

Suplementado	Órgão	Funcional Programático	Ação	Econômica	Fonte	Valor
00054	24.04.01	17 512 7008	2227	3.3.90.30.00	04	R\$ 200.000,00
DEPTO DE ÁGUA - ADMINISTRAÇÃO, FINANÇAS E PLANEJAMENTO - MODERNIZAÇÃO DA GESTÃO DO SAAE - OUTRAS DESPESAS CORRENTES						
00126	24.07.00	17 512 7008	2227	3.1.91.13.00	04	R\$ 2.870.000,00
ENCARGOS GERAIS DA AUTARQUIA - ADMINISTRAÇÃO, FINANÇAS E PLANEJAMENTO - MODERNIZAÇÃO DA GESTÃO DO SAAE - PESSOAL E ENCARGOS SOCIAIS						
00128	24.07.00	17 512 7008	2227	3.3.90.39.00	04	R\$ 765.000,00
ENCARGOS GERAIS DA AUTARQUIA - ADMINISTRAÇÃO, FINANÇAS E PLANEJAMENTO - MODERNIZAÇÃO DA GESTÃO DO SAAE - OUTRAS DESPESAS CORRENTES						
TOTAL DA SUPLEMENTAÇÃO						R\$ 3.835.000,00

Art. 2º Os recursos para a cobertura deste Decreto serão provenientes das anulações das seguintes dotações do orçamento vigente:

Anulado	Órgão	Funcional Programático	Ação	Econômica	Fonte	Valor
00039	24.03.02	17 512 7008	2227	4.4.90.52.00	04	R\$ 8.500,00
DEPTO FINANCEIRO - ADMINISTRAÇÃO, FINANÇAS E PLANEJAMENTO - MODERNIZAÇÃO DA GESTÃO DO SAAE - INVESTIMENTOS						
00047	24.03.04	17 512 7008	2227	4.4.90.52.00	04	R\$ 20.000,00
DEPTO DE RECEITA - ADMINISTRAÇÃO, FINANÇAS E PLANEJAMENTO - MODERNIZAÇÃO DA GESTÃO DO SAAE - INVESTIMENTOS						
00059	24.04.01	17 512 5004	1222	4.4.90.52.00	04	R\$ 42.000,00
DEPTO DE ÁGUA - ÁGUA E ESGOTO - AMPLIAÇÃO E MANUTENÇÃO DOS SISTEMAS DE ABASTECIMENTO - INVESTIMENTOS						
00060	24.04.01	17 512 5004	1226	4.4.90.52.00	04	R\$ 7.000,00
DEPTO DE ÁGUA - ÁGUA E ESGOTO - REDUÇÃO DE PERDAS - INVESTIMENTOS						
00061	24.04.01	17 512 7008	2227	4.4.90.52.00	04	R\$ 7.000,00
DEPTO DE ÁGUA - ADMINISTRAÇÃO, FINANÇAS E PLANEJAMENTO - MODERNIZAÇÃO DA GESTÃO DO SAAE - INVESTIMENTOS						

00065	24.04.02	17 512 7008	2227	4.4.90.52.00	04	R\$ 29.000,00
DEPTO DE PLANEJAMENTO E PROJETOS - ADMINISTRAÇÃO, FINANÇAS E PLANEJAMENTO - MODERNIZAÇÃO DA GESTÃO DO SAAE - INVESTIMENTOS						
00069	24.04.03	17 512 7008	2227	4.4.90.52.00	04	R\$ 14.000,00
DEPTO DE ELETROMECÂNICA - ADMINISTRAÇÃO, FINANÇAS E PLANEJAMENTO - MODERNIZAÇÃO DA GESTÃO DO SAAE - INVESTIMENTOS						
00085	24.05.01	17 512 5004	1225	4.4.90.52.00	04	R\$ 24.000,00
DEPTO DE ESGOTO - ÁGUA E ESGOTO - AMPLIAÇÃO E MANUTENÇÃO DO SISTEMA DE ESGOTAMENTO - INVESTIMENTOS						
00086	24.05.01	17 512 7008	2227	4.4.90.52.00	04	R\$ 10.000,00
DEPTO DE ESGOTO - ADMINISTRAÇÃO, FINANÇAS E PLANEJAMENTO - MODERNIZAÇÃO DA GESTÃO DO SAAE - INVESTIMENTOS						
00089	24.05.02	17 512 5005	2067	3.3.90.30.00	04	R\$ 27.000,00
DEPTO DE DRENAGEM - DRENAGEM URBANA - MANUTENÇÃO DO RIO SOROCABA - OUTRAS DESPESAS CORRENTES						
00090	24.05.02	17 512 5005	2229	3.3.90.30.00	04	R\$ 9.000,00
DEPTO DE DRENAGEM - DRENAGEM URBANA - MACRODRENAGEM - OUTRAS DESPESAS CORRENTES						
00092	24.05.02	17 512 5005	2067	3.3.90.39.00	04	R\$ 1.120.000,00
DEPTO DE DRENAGEM - DRENAGEM URBANA - MANUTENÇÃO DO RIO SOROCABA - OUTRAS DESPESAS CORRENTES						
00093	24.05.02	17 512 5005	2229	3.3.90.39.00	04	R\$ 920.000,00
DEPTO DE DRENAGEM - DRENAGEM URBANA - MACRODRENAGEM - OUTRAS DESPESAS CORRENTES						
00137	24.05.02	17 512 5005	1067	4.4.90.51.00	04	R\$ 780.000,00

DEPTO DE DRENAGEM - DRENAGEM URBANA - MANUTENÇÃO DO RIO SOROCABA - INVESTIMENTOS						
00098	24.05.02	17 512 5005	1067	4.4.90.52.00	04	R\$ 49.500,00
DEPTO DE DRENAGEM - DRENAGEM URBANA - MANUTENÇÃO DO RIO SOROCABA - INVESTIMENTOS						
00099	24.05.02	17 512 5005	1229	4.4.90.52.00	04	R\$ 49.500,00
DEPTO DE DRENAGEM - DRENAGEM URBANA - MACRODRENAGEM - INVESTIMENTOS						
00100	24.05.02	17 512 7008	2227	4.4.90.52.00	04	R\$ 49.500,00
DEPTO DE DRENAGEM - ADMINISTRAÇÃO, FINANÇAS E PLANEJAMENTO - MODERNIZAÇÃO DA GESTÃO DO SAAE - INVESTIMENTOS						
00121	24.06.02	17 512 5004	1224	4.4.90.51.00	04	R\$ 7.000,00
DEPTO DE TRATAMENTO DE ESGOTO - ÁGUA E ESGOTO - CONCLUSÃO DA ETE ABC - INVESTIMENTOS						
00123	24.06.02	17 512 5004	1223	4.4.90.52.00	04	R\$ 48.000,00
DEPTO DE TRATAMENTO DE ESGOTO - ÁGUA E ESGOTO - AMPLIAÇÃO DA ETE S1 - INVESTIMENTOS						

00124	24.06.02	17 512 5004	1224	4.4.90.52.00	04	R\$ 49.500,00
DEPTO DE TRATAMENTO DE ESGOTO - ÁGUA E ESGOTO - CONCLUSÃO DA ETE ABC - INVESTIMENTOS						
00125	24.06.02	17 512 7008	2227	4.4.90.52.00	04	R\$ 49.500,00

DEPTO DE TRATAMENTO DE ESGOTO - ADMINISTRAÇÃO, FINANÇAS E PLANEJAMENTO - MODERNIZAÇÃO DA GESTÃO DO SAAE - INVESTIMENTOS						
00132	24.07.00	17 512 7008	1227	4.4.90.51.00	04	R\$ 515.000,00
ENCARGOS GERAIS DA AUTARQUIA - ADMINISTRAÇÃO, FINANÇAS E PLANEJAMENTO - MODERNIZAÇÃO DA GESTÃO DO SAAE - INVESTIMENTOS						
TOTAL DA ANULAÇÃO						R\$ 3.835.000,00

Art. 3º Este Decreto entra em vigor na data de sua publicação.

Palácio dos Tropeiros, em 29 de Outubro de 2 014, 360º da Fundação de Sorocaba.

ANTONIO CARLOS PANNUNZIO
Prefeito Municipal

JOÃO LEANDRO DA COSTA FILHO
Secretário de Governo e Segurança Comunitária

MAURÍCIO JORGE DE FREITAS
Secretário de Negócios Jurídicos

Publicado na Divisão de Controle de Documentos e Atos Oficiais, na data supra.

VIVIANE DA MOTTA BERTO
Chefe da Divisão de Controle de Documentos e Atos Oficiais

DECRETO Nº 21.476, DE 6 DE NOVEMBRO DE 2 014.

(Dispõe sobre alteração no orçamento vigente e dá outras providências).

ANTONIO CARLOS PANNUNZIO, Prefeito de Sorocaba, no uso das atribuições que lhe são conferidas pela Lei Orgânica do Município e nos termos dos artigos 6º e 7º da Lei nº 10.676, de 20 de Dezembro de 2013,

DECRETA:

Art. 1º Fica aberto na Secretaria da Fazenda um crédito adicional especial no importe de R\$ 500.000,00 (quinhentos mil reais), destinados a suplementar a seguinte dotação do orçamento vigente:

Reduzido	Órgão	Cat. Econômica	Funcional Programática	Fonte	Cód.Aplicação	Valor
413	11.01.00	3.3.90.39.00	27 812 3002 2135	1	1100000	R\$ 500.000,00
GABINETE DO SECRETÁRIO (SEMES) - OUTROS SERVIÇOS DE TERCEIROS - PESSOA JURÍDICA - ESPORTE, LAZER E QUALIDADE DE VIDA - PARTICIPAÇÃO EM COMPETIÇÕES ESPORTIVAS OFICIAIS						
TOTAL DA SUPLEMENTAÇÃO						R\$ 500.000,00

Art. 2º Os recursos para a cobertura deste Decreto serão os provenientes da anulação das seguintes dotações do orçamento vigente:

Reduzido	Órgão	Cat. Econômica	Funcional Programática	Fonte	Cód.Aplicação	Valor
17	01.01.00	4.4.90.52.00	1 31 7009 1289	1	1100000	R\$ 500.000,00
CÂMARA MUNICIPAL - EQUIPAMENTOS E MATERIAL PERMANENTE - PROCESSO LEGISLATIVO - AQUISIÇÃO DE EQUIPAMENTOS E MATERIAIS PERMANENTES						
TOTAL DA ANULAÇÃO						R\$ 500.000,00

Art. 3º Este Decreto entra em vigor na data de sua publicação.

Palácio dos Tropeiros, em 6 de Novembro de 2 014, 360º da Fundação de Sorocaba.

ANTONIO CARLOS PANNUNZIO
Prefeito Municipal

JOÃO LEANDRO DA COSTA FILHO
Secretário de Governo e Segurança Comunitária

MAURÍCIO JORGE DE FREITAS
Secretário de Negócios Jurídicos

Publicado na Divisão de Controle de Documentos e Atos Oficiais, na data supra.

VIVIANE DA MOTTA BERTO
Chefe da Divisão de Controle de Documentos e Atos Oficiais

DECRETO Nº 21.501, DE 6 DE NOVEMBRO DE 2 014.

(Dispõe sobre alteração no orçamento vigente e dá outras providências).

ANTONIO CARLOS PANNUNZIO, Prefeito de Sorocaba, no uso das atribuições que lhe são conferidas pela Lei Orgânica do Município e nos termos dos artigos 6º e 7º da Lei nº 10.676, de 20 de Dezembro de 2013,

DECRETA:

Art. 1º Fica aberto na Secretaria da Fazenda um crédito adicional especial no importe de R\$ 5.000.000,00 (cinco milhões de reais), destinados a suplementar a seguinte dotação do orçamento vigente:

Reduzido	Órgão	Cat. Econômica	Funcional Programática	Fonte	Cód.Aplicação	Valor
967	18.01.00	3.3.90.39.00	10 302 1002 2274	1	3100000	R\$ 5.000.000,00
GABINETE DO SECRETÁRIO (SES) - OUTROS SERVIÇOS DE TERCEIROS - PESSOA JURÍDICA - REESTRUTURAÇÃO DA REDE DE ATENÇÃO HOSPITALAR - CONTRATUALIZAÇÃO DA REDE HOSPITALAR						
TOTAL DA SUPLEMENTAÇÃO						R\$ 5.000.000,00

Art. 2º Os recursos para a cobertura deste Decreto serão os provenientes da anulação das seguintes dotações do orçamento vigente:

Reduzido	Órgão	Cat. Econômica	Funcional Programática	Fonte	Cód.Aplicação	Valor
278	09.01.00	4.4.90.51.00	15 451 5009 1277	1	1100000	R\$ 5.000.000,00
GABINETE DO SECRETÁRIO (SEMOP) - OBRAS E INSTALAÇÕES - SISTEMA VIÁRIO E POLÍTICA URBANA - PAVIMENTAÇÃO DE VIAS PÚBLICAS						
TOTAL DA ANULAÇÃO						R\$ 5.000.000,00

Art. 3º Este Decreto entra em vigor na data de sua publicação.

Palácio dos Tropeiros, em 6 de Novembro de 2 014, 360º da Fundação de Sorocaba.

ANTONIO CARLOS PANNUNZIO
Prefeito Municipal

JOÃO LEANDRO DA COSTA FILHO
Secretário de Governo e Segurança Comunitária

MAURÍCIO JORGE DE FREITAS
Secretário de Negócios Jurídicos

Publicado na Divisão de Controle de Documentos e Atos Oficiais, na data supra.

VIVIANE DA MOTTA BERTO
Chefe da Divisão de Controle de Documentos e Atos Oficiais

(Processo nº 14.432/2014)

DECRETO Nº 21.505, DE 12 DE NOVEMBRO DE 2 014.

(Dispõe sobre permissão de uso a título precário de bem público municipal e dá outras providências).

EDITH MARIA GARBOGGINI DI GIORGI, Prefeita de Sorocaba, em exercício, no uso das suas atribuições que lhe são conferidas pela Lei Orgânica do Município,

DECRETA:

Art. 1º Fica permitido a título precário, pelo prazo de 48 (quarenta e oito) meses, a contar da data da publicação deste Decreto, o uso do imóvel municipal abaixo descrito e caracterizado a Sra. SILVANA APARECIDO PIELA - EPP, conforme Processo Administrativo nº 14.432/2014, a saber:

"Terreno constituído por parte da Área Institucional, do loteamento denominado, "Jardim Flamboyant", nesta cidade, contendo a área de 1.020,00 m², pertencente à Prefeitura Municipal de Sorocaba, com as seguintes características e confrontações: faz frente para a Rua Sirlei Machado Guarini, onde mede 34,00 metros; do lado direito de quem da referida rua olha para o terreno, confronta-se com fundos dos lotes 2,3,4,5 e parte do 1, da quadra F, do mesmo loteamento, onde mede 30,00 metros; de lado esquerdo, confronta-se com o remanescente da área em questão, onde mede também 30,00 metros; e, nos fundos medindo 34,00 metros, confronta-se também com o remanescente da área em questão".

Art. 2º A permissionária deverá utilizar o imóvel exclusivamente para o plantio de culturas rápidas e/ou plantas nativas, constantes do Termo de Compromisso de Plantio e Cuidados com nova(s) muda(s) de árvore(s) definida(s) pela Secretaria do Meio Ambiente e, que fará parte integrante do Termo de Recebimento e Responsabilidade a ser assinado pela permissionária.

§ 1º É vedado, qualquer tipo de edificação na área pública objeto da presente permissão, bem como a prática de utilização para fins comerciais.

§ 2º Existindo vegetação de porte arbóreo, no local, a mesma não poderá sofrer procedimentos de poda ou corte, sem a devida autorização da Secretaria de Serviços Públicos - SERP.

§ 3º As mudas de árvores de espécies nativas e arbóreas podem ser retiradas gratuitamente no Parque Natural "Chico Mendes" e deverão ser escolhidas pela Secretaria do Meio Ambiente - SEMA.

Art. 3º Na hipótese de existência de mata ciliar, faixa de proteção ao córrego, ou demais áreas de preservação permanente, na área ora permitida, fica a permissionária obrigado a protegê-la.

Art. 4º As eventuais benfeitorias existentes no imóvel, quando da sua devolução ao Poder Municipal, ficarão integradas ao Patrimônio Público, sem direito a qualquer indenização ou retenção.

Art. 5º A presente permissão é revogável a qualquer tempo, independente de qualquer indenização, sem prévio aviso, a critério da Administração Pública Municipal.

Art. 6º As despesas decorrentes da execução do presente Decreto correrão por conta de verba orçamentária própria.

Art. 7º Este Decreto entra em vigor na data de sua publicação. .
Palácio dos Tropeiros, em 12 de Novembro de 2 014, 360º da Fundação de Sorocaba.

EDITH MARIA GARBOGGINI DI GIORGI
Prefeita Municipal
em exercício

JOÃO LEANDRO DA COSTA FILHO
Secretário de Governo e Segurança Comunitária

MAURÍCIO JORGE DE FREITAS
Secretário de Negócios Jurídicos

Publicado na Divisão de Controle de Documentos e Atos Oficiais, na data supra.

VIVIANE DA MOTTA BERTO
Chefe da Divisão de Controle de Documentos e Atos Oficiais

NR: O presente Decreto sob nº 21.505, de 12 de Novembro de 2014, está sendo republicado por ter sido anteriormente com incorreção.

(Processo nº 7.517/2014)

DECRETO Nº 21.511, DE 17 DE NOVEMBRO DE 2 014.

(Dispõe sobre permissão de uso a título precário de bem público municipal e dá outras providências).

ANTONIO CARLOS PANNUNZIO, Prefeito de Sorocaba, no uso das atribuições que lhe são conferidas pela Lei Orgânica do Município,

DECRETA:

Art. 1º Fica permitido a título precário, pelo prazo de 48 (quarenta e oito) meses, a contar da data da publicação deste Decreto, o uso do imóvel municipal abaixo descrito e caracterizado a Sr. SEMI JACOBI, conforme Processo Administrativo nº 7.517/2014, a saber:

"Terreno de forma triangular, constituído por uma área reservada para Praça, no loteamento denominado "Jardim Saira", nesta cidade, contendo a área de 923,20 m², pertencente à Prefeitura Municipal de Sorocaba, com as seguintes características e confrontações: faz frente para a Alameda Batataes, onde mede 20,00 metros; do lado direito de quem da referida rua olha para o terreno, confronta-se com uma Avenida Marginal Projetada, onde mede 94,46 metros; do lado esquerdo, confronta-se com os lotes 1, 20, 19, 18, 17 e 16, da quadra 1, do mesmo loteamento, onde mede 92,32 metros".

Art. 2º O permissionário deverá utilizar o imóvel exclusivamente para o plantio de culturas rápidas e/ou plantas nativas, constantes do Termo de Compromisso de Plantio e Cuidados com nova(s) muda(s) de árvore(s) definida(s) pela Secretaria do Meio Ambiente e, que fará parte integrante do Termo de Recebimento e Responsabilidade a ser assinado pelo permissionário.

(Processo nº 17.929/2014)
DECRETO Nº 21.512, DE 17 DE NOVEMBRO DE 2 014.

(Dispõe sobre permissão de uso a título precário de bem público municipal e dá outras providências).

ANTONIO CARLOS PANNUNZIO, Prefeito de Sorocaba, no uso das atribuições que lhe são conferidas pela Lei Orgânica do Município,

DECRETA:

Art. 1º Fica permitido a título precário, pelo prazo de 48 (quarenta e oito) meses, a contar da data da publicação deste Decreto, o uso do imóvel municipal abaixo descrito e caracterizado ao Sr. JOSÉ LUIZ DE MELLO, conforme Processo Administrativo nº 17.929/2014, a saber:

“Terreno constituído por parte do Sistema de Recreio, do loteamento denominado “Jardim dos Estados”, nesta cidade, contendo a área de 3.300,00 m², pertencente à Prefeitura Municipal de Sorocaba, com as seguintes características e confrontações: faz frente para a Rua Abraham Lincoln, onde mede 55,00 metros; do lado direito de quem da rua olha para o terreno, confronta-se com o lote 94 da quadra P, na extensão de 17,00 metros e com o remanescente da área em questão, na extensão de 43,00 metros; do lado esquerdo, confronta-se com o remanescente da área em questão, onde mede 60,00 metros; nos fundos, confronta-se também com o remanescente da área em questão, onde mede 55,00 metros”.

Art. 2º O permissionário deverá utilizar o imóvel exclusivamente para o plantio de culturas rápidas, bem como o plantio de 20 mudas de espécies arbóreas nativas, constantes do Termo de Compromisso de Plantio e Cuidados com noval(s) muda(s) de árvore(s) definida(s) pela Secretaria do Meio Ambiente e, que fará parte integrante do Termo de Recebimento e Responsabilidade a ser assinado pelo permissionário.

§ 1º É vedado, qualquer tipo de edificação na área pública objeto da presente permissão, bem como a prática de utilização para fins comerciais.

§ 2º Existindo vegetação de porte arbóreo, no local, a mesma não poderá sofrer procedimentos de poda ou corte, sem a devida autorização da Secretaria de Serviços Públicos - SERP.

§ 3º As mudas de árvores de espécies nativas e arbóreas podem ser retiradas gratuitamente no Parque Natural “Chico Mendes” e deverão ser escolhidas pela Secretaria do Meio Ambiente – SEMA.

Art. 3º Na hipótese de existência de mata ciliar, faixa de proteção ao córrego, ou demais áreas de preservação permanente, na área ora permitida, fica o permissionário obrigado a protegê-la.

Art. 4º As eventuais benfeitorias existentes no imóvel, quando de sua devolução ao Poder Municipal, ficarão integradas ao Patrimônio Público, sem direito a qualquer indenização ou retenção.

Art. 5º A presente permissão é revogável a qualquer tempo, independente de qualquer indenização, sem prévio aviso, a critério da Administração Pública Municipal.

Art. 6º As despesas decorrentes da execução do presente Decreto correrão por conta de verba orçamentária própria.

Art. 7º Este Decreto entra em vigor na data de sua publicação.

Palácio dos Tropeiros, em 17 de Novembro de 2 014, 360º da Fundação de Sorocaba.

ANTONIO CARLOS PANNUNZIO
Prefeito Municipal

JOÃO LEANDRO DA COSTA FILHO
Secretário de Governo e Segurança Comunitária

MAURÍCIO JORGE DE FREITAS
Secretário de Negócios Jurídicos

Publicado na Divisão de Controle de Documentos e Atos Oficiais, na data supra.

VIVIANE DA MOTTA BERTO
Chefe da Divisão de Controle de Documentos e Atos Oficiais

(Processo nº 15.213/2014)

DECRETO Nº 21.513, DE 17 DE NOVEMBRO DE 2 014.

(Dispõe sobre permissão de uso a título precário de bem público municipal e dá outras providências).

ANTONIO CARLOS PANNUNZIO, Prefeito de Sorocaba, no uso das atribuições que lhe são conferidas pela Lei Orgânica do Município,

DECRETA:

Art. 1º Fica permitido a título precário, pelo prazo de 48 (quarenta e oito) meses, a contar da data da publicação deste Decreto, o uso do imóvel municipal abaixo descrito e caracterizado ao Sr. GELSON VIANA DE OLIVEIRA, conforme Processo Administrativo nº 15.213/2014, a saber:

“Terreno caracterizado por parte de área reservada para construção de Edifícios Públicos, do loteamento denominado “Parque Três Meninos”, nesta cidade, contendo a área 982,58 m², pertencente à Prefeitura Municipal de Sorocaba, com as seguintes características e confrontações: faz frente para a Rua Nair D'alboux Moreira, onde mede 11,00 metros, seguindo sua descrição no sentido horário; segue em curva à direita, no desenvolvimento de 14,13 metros, confrontando com a confluência das Ruas Nair D'alboux Moreira e João Delgado Hidalgo; segue em reta 41,00 metros, confrontando com a Rua João Delgado Hidalgo; deflete à direita e segue 20,00 metros, confrontando com o remanescente da área em questão; deflete à direita e segue 50,00 metros, confrontando também com o remanescente da área em questão, indo atingindo o ponto de partida desta descrição, onde fecha o perímetro”.

Art. 2º O permissionário deverá utilizar o imóvel exclusivamente para o plantio de culturas rápidas e/ou árvores frutíferas, bem como o plantio de espécies nativas, vedado, na área, qualquer tipo de edificação e a prática de utilização para fins comerciais.

Parágrafo único. As mudas de espécie nativas podem ser retiradas gratuitamente no Parque Natural “Chico Mendes”.

Art. 3º Havendo necessidade de fechamento da área, o mesmo deverá ser feito de cercas vivas, entendidas estas por espécies vegetais arbustivas, plantadas em linhas, que após crescerem, podadas ou não promovam o fechamento da área, sendo possível, o uso das seguintes espécies: Murraya exótica (murta de cheiro); Duranta repens (pingo de ouro); Hibiscus sinensis (hibisco ou graxa de estudante); Cupressus sempervirens (cedrinho); Lantana câmara (lantana), vedada a construção de muro de alvenaria e fechamento por arames.

Parágrafo único. Até o crescimento da cerca viva descrita no caput deste artigo, fica permitido excepcionalmente, que a área objeto deste Decreto seja cercada por alambrado, o qual deverá ser removido posteriormente.

Art. 4º Na hipótese de existência de mata ciliar, faixa de proteção ao córrego, ou demais áreas de preservação permanente, na área ora permitida, fica o permissionário obrigado a protegê-la.

Art. 5º O permissionário assinará Termo de Responsabilidade pelo qual se obrigará a manter o imóvel limpo e cercado, defendendo-o de qualquer turbacão ou esbulho, permitindo que os agentes da municipalidade adentrem a área sempre que necessário, assim como pagar as tarifas públicas incidentes sobre o imóvel ora permitido, decorrentes de serviços públicos mensuráveis e divisíveis, utilizados pelo permissionário ou postos a sua disposição.

Art. 6º As eventuais benfeitorias existentes no imóvel, quando de sua devolução ao Poder Municipal, ficarão integradas ao Patrimônio Público, sem direito a qualquer indenização ou retenção.

Art. 7º A presente permissão é revogável a qualquer tempo, independente de qualquer indenização, sem prévio aviso, a critério da Administração Pública Municipal.

Art. 8º As despesas decorrentes da execução do presente Decreto correrão por conta de verba orçamentária própria.

Art. 9º Este Decreto entra em vigor na data de sua publicação.

Palácio dos Tropeiros, em 17 de Novembro de 2 014, 360º da Fundação de Sorocaba.

ANTONIO CARLOS PANNUNZIO
Prefeito Municipal

JOÃO LEANDRO DA COSTA FILHO
Secretário de Governo e Segurança Comunitária

MAURÍCIO JORGE DE FREITAS
Secretário de Negócios Jurídicos

Publicado na Divisão de Controle de Documentos e Atos Oficiais, na data supra.

VIVIANE DA MOTTA BERTO
Chefe da Divisão de Controle de Documentos e Atos Oficiais

DECRETO Nº 21.520, DE 18 DE NOVEMBRO DE 2 014.

(Altera a redação do caput do art. 5º do Decreto nº 21.006, de 5 de Fevereiro de 2014, que dispõe sobre a delegação de competência aos Secretários Municipais para a prática dos atos que menciona e dá outras providências).

ANTONIO CARLOS PANNUNZIO, Prefeito de Sorocaba, no uso das atribuições que lhe são conferidas pela Lei Orgânica do Município,

CONSIDERANDO que a Lei nº 10.722, de 28 de Janeiro de 2014, criou a Comissão de Gestão de Emergências;

CONSIDERANDO que administrativamente a referida Comissão equiparase a uma Secretaria Municipal, pois apesar de vinculada à Secretaria da Saúde no que toca à aplicação da política pública de saúde, no mais a Comissão de Gestão de Emergências detém autonomia administrativa e financeira, constituindo-se, inclusive, em unidade de execução orçamentária (art. 4º da Lei nº 10.722, de 28 de Janeiro de 2014);

CONSIDERANDO que o Decreto nº 21.006, de 5 de Fevereiro de 2014 delegou competências aos Secretários Municipais para tornar mais ágil e eficiente a prestação dos serviços no âmbito da Administração;

CONSIDERANDO que tal eficiência e agilidade também é esperada e recomendável no âmbito de atribuições da Comissão de Gestão de Emergências,

DECRETA:

Art. 1º O “caput” do art. 5º do Decreto nº 21.006, de 5 de Fevereiro de 2014, passa a ter a seguinte redação:

“Art. 5º Fica delegada competência aos Secretários Municipais bem como à Comissão de Gestão de Emergências instituída pela Lei nº 10.722, de 28 de Janeiro de 2014, e, em seus impedimentos legais, aos seus substitutos,

(Processo nº 31.266/2014)
DECRETO Nº 21.514, DE 17 DE NOVEMBRO DE 2 014.

(Dispõe sobre a Operação Verão de 2014/2015, do Sistema Municipal de Defesa Civil e Outros Órgãos da Administração Pública, e dá outras providências).

ANTONIO CARLOS PANNUNZIO, Prefeito de Sorocaba, no uso das atribuições que lhe são conferidas pela Lei Orgânica do Município;

CONSIDERANDO a necessidade de manter em condições excepcionais de acionamento o complexo administrativo que atende as convocações para atendimento de emergências da Defesa Civil, em face do período de maior precipitação pluviométrica do ano;

CONSIDERANDO a importância da adoção de medidas estabelecidas pela Carta Humanitária, bem como suas Normas Mínimas de Resposta pelos órgãos da Administração Municipal responsáveis pela Assistência Humanitária em Situação de Desastre;

CONSIDERANDO que a Defesa Civil é considerada como uma das prioridades da máquina administrativa municipal, devidamente conjugada com outras esferas de governo;

CONSIDERANDO que a Defesa Civil compreende o conjunto de medidas preventivas e de preparação, Resposta (socorro), Mitigação (minimizar riscos e assistência) e Recuperação, destinadas tanto a evitar as consequências danosas de eventos previsíveis, quanto a preservar o moral da população e restabelecer o bem estar social, quando da ocorrência desses eventos;

CONSIDERANDO que em situações de desastres as atividades de primeiro atendimento são de responsabilidade do Governo do Município e que os órgãos e setores da administração municipal devem colocar à disposição da Defesa Civil todos os meios e recursos para o bom desempenho de suas ações;

CONSIDERANDO que a Defesa Civil de Sorocaba está integrada ao Sistema Estadual de Defesa Civil e que centraliza as ações de coleta de dados e envio de previsão meteorológica para Sorocaba e demais municípios da região;

CONSIDERANDO, finalmente, a necessidade de otimizar os recursos existentes e antecipar situações de risco, articulando a participação das secretarias municipais envolvidas, órgãos de atendimento emergencial e da própria comunidade, de acordo com o Sistema Municipal de Defesa Civil de Sorocaba,

DECRETA:

Art. 1º Fica criada a Operação Verão 2014/2015, a vigorar entre os dias 1 de Dezembro de 2014 e 31 de Março de 2015, podendo ser antecipada e/ou prorrogada se as condições meteorológicas adversas assim o exigirem.

Art. 2º Para fins deste Decreto caberá ao Presidente da Comissão Municipal de Defesa Civil, através da Divisão de Defesa Civil, da Secretaria de Governo e Segurança Comunitária (SEG), a elaboração e a coordenação do Plano Preventivo e de Contingência de Defesa Civil de Sorocaba, com vistas às inundações e escorregamentos no desempenho da Operação Verão 2014/2015, a ser aprovado e divulgado através de portaria da SEG.

Art. 3º Fica estabelecida a Coordenadoria Executiva da Operação Verão 2014/2015, constituída por integrantes dos seguintes órgãos:

I – Chefia do Gabinete do Poder Executivo;
II – Secretaria de Governo e Segurança Comunitária;
III – Secretaria de Administração;
IV – Secretaria de Serviços Públicos;
V – Secretaria de Negócios Jurídicos;
VI – Secretaria de Mobilidade, Desenvolvimento Urbano e Obras;
VII – Secretaria de Desenvolvimento Social;
VIII – Secretaria da Saúde;
IX – Secretaria da Habitação e Regularização Fundiária;
X – Serviço Autônomo de Água e Esgoto de Sorocaba;
XI – Empresa de Desenvolvimento Urbano e Social de Sorocaba;
XII – Comissão Municipal da Defesa Civil.

Parágrafo único. A Coordenadoria Executiva acompanhará todas as ações previstas neste Plano e será convocada emergencialmente, pelo Prefeito quando a situação afetar grande parte da comunidade ou outro fato grave exigir.

Art. 4º O desempenho da Operação Verão 2014/2015 observará os seguintes níveis de ações:

I - estado de observação: precipitações pluviométricas acumuladas até 79,9 mm em 3 dias, acompanhamento destes índices;

II - estado de atenção: precipitações pluviométricas acumuladas a partir de 80 mm em 3 dias – vistoria pelas Equipes de Campo da Defesa Civil nas áreas anteriormente identificadas;

III - estado de alerta: acumulado de 3 dias permanecendo em 80 mm ou superior com previsão de precipitação pluviométrica contínua, após vistoria das Equipes da Defesa Civil, remoção preventiva da população das áreas de risco iminentes, identificadas pelas equipes;

IV - estado de alerta máximo: acumulado de 3 dias superior a 80 mm com previsão de precipitação pluviométrica contínua e ocorrências em andamento, remoção de toda a população que habita áreas de risco, indicada por vistoria técnica.

Art. 5º O Chefe da Divisão de Defesa Civil, analisando as previsões meteorológicas fornecidas pelo Centro de Gerenciamento de Emergência – CGE, da Coordenadoria Estadual de Defesa Civil (CEDEC), em consonância com o Plano Preventivo e de Contingência de Defesa Civil de Sorocaba, poderá transformar o estado de observação em estado de atenção, alerta ou alerta máximo, de acordo com os parâmetros técnicos estabelecidos, informando imediatamente à Coordenadoria Executiva da Operação Verão a cada alteração dos níveis estabelecidos no art. 4º.

Art. 6º Cabe ao Presidente da Comissão Municipal de Defesa Civil e Coordenador Geral, propor, por intermédio do Secretário de Governo e Segurança Comunitária, ao Chefe do Poder Executivo Municipal, a decretação de situação de emergência e de estado de calamidade pública, observando os critérios estabelecidos pelo Conselho Nacional de Defesa Civil – CONDEC e da Coordenadoria Estadual de Defesa Civil (CEDEC).

Art. 7º O acionamento da Defesa Civil por parte dos integrantes do Sistema Municipal de Defesa Civil deverá ocorrer via meio comunicação, mais rápido e eficiente, através de radio, telefone, ou rede intranet da PMS.

Parágrafo único. Informações relacionadas com quedas de árvores sobre imóveis e/ou veículos, quedas de muro, desabamentos ou deslizamentos que envolvam desabrigados, feridos e óbitos deverão ser informados ao Centro de Gerenciamento de Emergências-CGE, do Centro de Operações e Inteligência (COI), através do telefone 199 – Defesa Civil.

Art. 8º Todos os órgãos, secretarias, empresas públicas e autarquias do governo municipal deverão priorizar providências administrativas operacionais para suporte ao disposto neste Decreto.

§ 1º As informações pertinentes catalogadas sobre recursos disponíveis para utilização durante a Operação Verão 2014/2015 deverão ser encaminhadas à Coordenadoria instituída no art. 3º deste Decreto.

§ 2º Ficará a cargo do Chefe da Divisão de Defesa Civil, por intermédio do Sistema de Informações sobre Desastres, a centralização das informações obtidas junto ao Plano Preventivo e de Contingência de Defesa Civil, acionamento e controle de desastres.

§ 3º Os órgãos do governo municipal deverão observar o disposto neste Decreto, podendo ser acionados pelo Chefe da Divisão de Defesa Civil, nos casos eventuais referentes à sua área específica de atuação, segundo o previsto no Decreto que institui o Plano Preventivo e de Contingência de Defesa Civil.

Art. 9º Para a monitorização do Plano Preventivo e de Contingência, a Divisão de Defesa Civil realizará plantão permanente durante 24 horas, podendo o Secretário de Governo e Segurança Comunitária, requisitar temporariamente servidores de órgãos ou autarquias municipais, para prestação de serviços eventuais às ações de Defesa Civil.

Parágrafo único. O servidor público municipal requisitado na forma do caput deste artigo ficará à disposição da Divisão de Defesa Civil, sem prejuízo do cargo ou função que ocupe, da remuneração e dos direitos respectivos à conta dos órgãos cedentes, não fazendo jus à retribuição ou gratificação especial, salvo os direitos trabalhistas.

Art.10. Para cumprimento das responsabilidades que lhe são atribuídas por este Decreto, conforme o Plano Preventivo e de Contingência de Defesa Civil de Sorocaba com Vistas às Inundações e Escorregamentos, os órgãos e autarquias municipais utilizarão recursos próprios que onerarão as dotações consignadas no orçamento municipal para o exercício, suplementadas se necessário.

Art. 11. Cada Secretaria Municipal, Autarquia, Fundação e Empresa Pública deverá designar 2 (dois) representantes para participar das ações na Operação Verão 2014/2015, devendo ser nomeados 1(um) membro titular e 1(um) suplente.

§1º Os representantes indicados deverão ser os mesmos que irão compor a Comissão Municipal de Defesa Civil.

§ 2º Fica estipulado o prazo de 5 (cinco) dias, a contar da data da publicação deste Decreto, para o cumprimento do disposto no caput deste artigo.

Art. 12. Este Decreto entra em vigor na data de sua publicação.

Palácio dos Tropeiros, em 17 de Novembro de 2 014, 360º da Fundação de Sorocaba.

ANTONIO CARLOS PANNUNZIO
Prefeito Municipal

JOÃO LEANDRO DA COSTA FILHO
Secretário de Governo e Segurança Comunitária

MAURÍCIO JORGE DE FREITAS
Secretário de Negócios Jurídicos

Publicado na Divisão de Controle de Documentos e Atos Oficiais, na data supra.

VIVIANE DA MOTTA BERTO
Chefe da Divisão de Controle de Documentos e Atos Oficiais

(Processo nº 11.061/1996)
DECRETO Nº 21.515, DE 17 DE NOVEMBRO DE 2 014.

(Dispõe sobre permissão de uso a título precário de bem público municipal e dá outras providências).

ANTONIO CARLOS PANNUNZIO, Prefeito de Sorocaba, no uso das atribuições que lhe são conferidas pela Lei Orgânica do Município,

DECRETA:

Art. 1º Fica permitido a título precário, pelo prazo de 48 (quarenta e oito) meses, a contar da data da publicação deste Decreto, o uso do imóvel municipal abaixo descrito e caracterizado ao Sr. LUIZ FERNANDES MACEDO NUNES DA SILVA, conforme Processo Administrativo nº 11.061/1996, a saber:

“Terreno caracterizado por parte do Sistema de Lazer, do Jardim Santo Amaro, contendo a área de 100,00 m², com as seguintes características e confrontações: em sua frente onde mede 5,00 metros, confrontando com o lote 2 da quadra P, do mesmo loteamento; do lado direito de quem do referido lote olha onde mede 20,00 metros, do lado esquerdo onde mede 20,00 metros, e nos fundos onde mede 5,00 metros, confrontando sempre com a remanescente da área em questão.”

Art. 2º O permissionário deverá utilizar o imóvel exclusivamente para o plantio de culturas rápidas e/ou árvores frutíferas, bem como para o plantio de mudas de árvores de espécies nativas, vedado, na área, qualquer tipo de edificação e a prática de utilização para fins comerciais.

Parágrafo único. As mudas de árvores de espécies nativas e arbóreas podem ser retiradas gratuitamente no Parque Natural “Chico Mendes” e deverão ser escolhidas pela Secretaria do Meio Ambiente – SEMA.

Art. 3º Na hipótese de existência de mata ciliar, faixa de proteção ao córrego, ou demais áreas de Preservação Permanente, na área ora permitida, fica o permissionário obrigado a protegê-la.

Art. 4º O permissionário assinará Termo de Responsabilidade pelo qual se obrigará a manter o imóvel limpo e cercado, defendendo-o de qualquer turbacão ou esbulho, permitindo que os agentes da municipalidade adentrem a área sempre que necessário, assim como pagar as tarifas públicas incidentes sobre o imóvel ora permitido, decorrentes de serviços públicos mensuráveis e divisíveis, utilizados pelo permissionário ou postos a sua disposição.

Art. 5º As eventuais benfeitorias existentes no imóvel, quando de sua devolução ao Poder Municipal, ficarão integradas ao Patrimônio Público, sem direito a qualquer indenização ou retenção.

Art. 6º A presente permissão é revogável a qualquer tempo, independente de qualquer indenização, sem prévio aviso, a critério da Administração Pública Municipal.

Art. 7º As despesas decorrentes da execução do presente Decreto correrão por conta de verba orçamentária própria.

Art. 8º Este Decreto entra em vigor na data de sua publicação.

Palácio dos Tropeiros, em 17 de Novembro de 2 014, 360º da Fundação de Sorocaba.

ANTONIO CARLOS PANNUNZIO
Prefeito Municipal

JOÃO LEANDRO DA COSTA FILHO
Secretário de Governo e Segurança Comunitária

MAURÍCIO JORGE DE FREITAS
Secretário de Negócios Jurídicos

Publicado na Divisão de Controle de Documentos e Atos Oficiais, na data supra.

VIVIANE DA MOTTA BERTO
Chefe da Divisão de Controle de Documentos e Atos Oficiais

DECRETO Nº 21.516, DE 17 DE NOVEMBRO DE 2 014.

(Dispõe sobre a alienação de imóveis em área pública declarada de interesse social, localizados nos Bairros Vila João Romão, Vila Zacarias e Vila Sabiá, atendendo aos termos da Lei nº 9.780, de 1 de Novembro de 2011 e dá providências).

ANTONIO CARLOS PANNUNZIO, Prefeito de Sorocaba, no uso das atribuições que lhe são conferidas pela Lei Orgânica do Município e nos termos dos artigos 1º e 7º da Lei nº 9.780, de 1 de Novembro de 2011,

DECRETA:

Art. 1º Fica declarada a consolidação vintenária dos Bairros Vila João Romão, Vila Zacarias e Vila Sabiá, como áreas públicas declaradas de interesse social, registradas sob a Matrícula nº 85.053, no 1º CRIA deste Município, por meio da análise do Processo Administrativo nº 18.274/1991 e em cumprimento do art. 1º, § 1º, da Lei Municipal nº 9.780, de 1 de Novembro de 2011.

Art. 2º Ficam possibilitados de receber a titulação por doação dos imóveis localizados em referidos bairros, após análise dos processos administrativos pela Área da Regularização Fundiária e em cumprimento ao art. 7º, da Lei Municipal nº 9.780, de 1 de Novembro de 2011, os seguintes munícipes:

VILA JOÃO ROMÃO

Nº	P.A.	QUADRA	LOTE	OUTORGADO (AS) (OS)	
1	12411	1995	2A	29	AVELINO BATISTA DUARTE
2	14103	2013	3A	06	JAILSON PEREIRA EMIDIO VANIA DOS SANTOS LINO
3	16698	1984	8A	07	PATRICIA CRISTINA PINTO MARCIA CRISTINA PINTO SPIZZICA PAULA CRISTINA PINTO USUFRUATUÁRIO: OSÉAS PINTO
4	6076	1988	11A	07	MARIA JOSÉ DA SILVA
5	16813	1984	15A	01	NEUSA APARECIDA LEITE DE CAMARGO
6	18109	2014	17A	01	PEDRO CARRASCO SANCHES IRENE ZANELLA SANCHES
7	29880	2013	17A	10	GESSINA VIEIRA DA SILVA
8	12497	1995	18A	04	ANTÔNIO MONTEIRO VILMA CARLOS DA SILVA MONTEIRO
9	30479	2013	19A	03	MARIA APARECIDA DE ALMEIDA

VILA SABIÁ

Nº	P.A.	QUADRA	LOTE	OUTORGADO (AS) (OS)	
1	22524	2014	2B	11	OTAVIO MANOEL DOS SANTOS SANDRA REGINA DE OLIVEIRA SANTOS
2	12539	1995	3B	1	CRISTIANO VIEIRA DE FREITAS

VILA ZACARIAS

Nº	P.A.	QUADRA	LOTE	OUTORGADO (AS) (OS)	
1	24539	2012	1C	18A	CLAUDEMILSON ALBINO DE SOUZA RENATA ASSAF MACIEL
2	24528	2012	1C	18B	MIGUEL DE OLIVEIRA DIAS TANIA MARQUES
3	12989	1995	6C	18	SILVÉRIO CAROLINO DO NASCIMENTO
4	17553	2014	7C	07	PAULO DE MEIRA
5	128941	1995	15C	02	MARIA ELUZA DE FREITAS SANTOS

Art. 3º As despesas decorrentes da execução do presente Decreto correrão por conta de dotação orçamentária própria.

Art. 4º Este Decreto entra em vigor na data de sua publicação.

Palácio dos Tropeiros, em 17 de Novembro de 2 014, 360º da Fundação de Sorocaba.

ANTONIO CARLOS PANNUNZIO
Prefeito Municipal

LEIS

(Processo nº 31.065/2014)
LEI Nº 11.004, DE 17 DE NOVEMBRO DE 2 014.

(Dispõe sobre a obrigatoriedade de instalação de itens de segurança em instituições financeiras, caixas eletrônicos e postos de atendimentos bancários e afins no Município e dá outras providências).
Projeto de Lei nº 283/2014 – autoria do Vereador IRINEU DONIZETI DE TOLEDO.

A Câmara Municipal de Sorocaba decreta e eu promulgo a seguinte Lei:

Art. 1º É obrigatório as instituições financeiras instaladas no Município de Sorocaba e as que exploram serviços de caixas eletrônicos e postos de atendimento bancário, inclusive perante entidades de administração pública ou em empresas privadas, providenciarem os seguintes itens de segurança:

- I - manutenção de 1 (um) vigilante, nos termos definidos pela Lei Federal nº 7.102, de 20 de Junho de 1983, em cabina blindada com permanência ininterrupta no local da prestação do serviço ou do equipamento eletrônico;
- II - instalação de dispositivos de monitoramento permanente capaz de permitir, com segurança, a comunicação entre o estabelecimento financeiro e outro da mesma instituição, empresa de vigilância ou órgão policial mais próximo;
- III - filmagem ininterrupta das áreas externas e internas e demais equipamentos eletrônicos ou eletrônicos que possibilitem a identificação de ações criminosas e seus autores;
- IV - instalação de vidros laminados resistentes a impactos e a disparos de armas de fogo nas fachadas externas e divisórias internas;
- V - artefatos que retardem a ação dos criminosos, permitindo sua perseguição, identificação ou captura.

Parágrafo único. Para os efeitos deste artigo ficam compreendidas como instituições financeiras os estabelecimentos bancários oficiais ou privados, suas agências, postos de atendimento, subagências e seções, além de casas lotéricas, agências de correios e qualquer outro estabelecimento contratado pelas instituições financeiras para a prestação de serviços a seus clientes finais que envolvam movimentação de numerário.

Art. 2º As agências bancárias têm o prazo de 60 (sessenta) dias, a contar da data da publicação desta Lei, para adaptarem-se às suas disposições.

Art. 3º O não-cumprimento das disposições desta Lei sujeitará o infrator às seguintes punições:

- I - advertência;
- II - multa de R\$ 10.000,00 (dez mil reais);
- III - multa de R\$ 20.000,00 (vinte mil reais), até a 5ª reincidência;
- IV - suspensão temporária do Alvará de Funcionamento por um período de 90 (noventa) dias, após a 5ª (quinta) reincidência;

V - cassação do Alvará de Funcionamento, em caso de reincidência da pena de suspensão temporária do Alvará de Funcionamento.

Parágrafo único. O valor da multa de que trata este artigo será atualizado anualmente, pela variação do Índice de Preços ao Consumidor Amplo - IPCA, apurado pelo IBGE (Instituto Brasileiro de Geografia e Estatística) acumulada no exercício anterior, sendo que no caso de extinção desse índice, será adotado outro índice criado por legislação federal e que reflita a perda do poder aquisitivo da moeda.

Art. 4º A fiscalização do cumprimento das disposições desta Lei será feita pelos setores competentes da Prefeitura Municipal.

Art. 5º As despesas com a execução da presente Lei correrão por conta de verba orçamentária própria.

Art. 6º Esta Lei entra em vigor na data de sua publicação.

Palácio dos Tropeiros, em 17 de Novembro de 2 014, 360º da Fundação de Sorocaba.

ANTONIO CARLOS PANNUNZIO
Prefeito Municipal

JOÃO LEANDRO DA COSTA FILHO
Secretário de Governo e Segurança Comunitária

MAURÍCIO JORGE DE FREITAS
Secretário de Negócios Jurídicos

Publicada na Divisão de Controle de Documentos e Atos Oficiais, na data supra.

VIVIANE DA MOTTA BERTO
Chefe da Divisão de Controle de Documentos e Atos Oficiais

JUSTIFICATIVA:

Atualmente, referida matéria é especificamente regulada pela Lei Estadual nº 10.883, de 20 de Setembro de 2001, a qual obriga a instalação de itens de segurança em caixas eletrônicos no Estado de São Paulo. Existem outros dispositivos legais de âmbito federal, previstos na Lei Federal nº 7.102, de 20 de Junho de 1983, que igualmente estabelece normas de segurança para estabelecimentos financeiros.

Convém salientar, entretanto, o evidente descumprimento praticado pelas instituições financeiras instaladas no Município, o que, por via de consequência, sujeita a riscos a incolumidade pública. Já não é de hoje que lamentavelmente nos deparamos com noticiários envolvendo ações criminosas no interior de agências bancárias mediante uso de explosivos ou a popularmente conhecida "saidinha" (furtos e roubos nas saídas dos bancos), colocando em risco a vida de clientes e da população que se encontra nas proximidades destes locais, isto em razão da exploração do ramo de atividades ali empregado. Não podemos ainda nos permitir afastar do fato de que estes usuários, em sua maioria, são consumidores, usuários dos serviços prestados, os quais, devido a ineficiência dos métodos atualmente aplicados, ficam igualmente sujeitos a ataques de golpistas e falsários que agem deliberadamente no interior destes estabelecimentos.

Certamente que nos moldes propostos em muito teríamos diminuídos estes riscos.

Ademais, o presente Projeto Lei encontra fundamento legal nos artigos 5º, inciso XXXII e 30, inciso I, ambos da CF, bem como no art. 4º, inciso II, alíneas "c" e "d" do Código de Defesa do Consumidor (Lei nº 8.078/90), in verbis:

"Art. 5º...

XXXII – o Estado promoverá, na forma da Lei, a defesa do consumidor;"

"Art. 30. Compete aos Municípios:

- I - legislar sobre assuntos de interesse local;"
- "Art. 4º A Política Nacional das Relações de Consumo tem por objetivo o atendimento das necessidades dos consumidores, o respeito à sua dignidade, saúde e segurança, a proteção de seus interesses econômicos, a melhoria de sua qualidade de vida, bem como a transparência e harmonia das relações de consumo, atendido os seguintes princípios: II- ação governamental no sentido de proteger efetivamente o consumidor: c) pela presença do Estado no mercado de consumo; d) pela garantia dos produtos e serviços com padrões adequados de qualidade, segurança, durabilidade e desempenho."

Na mesma esteira da Constituição da República Federativa do Brasil, disciplina a Lei Orgânica do Município de Sorocaba nos artigos 33, I e 165, concernente aos direitos das pessoas portadoras de deficiência, nos termos infra:

"Art. 33. Cabe a Câmara Municipal, com a sanção do Prefeito, legislar sobre as matérias de competência do Município, especialmente no que se refere ao seguinte:

- I- assuntos de interesse local, inclusive suplementando a legislação federal e a estadual ...";
- "Art. 165. O Município garantirá a proteção do consumidor através de órgão próprio, adotando a política governamental e as medidas de orientação, informação e fiscalização definidas em leis federais e estaduais, com o objetivo de orientar e defender o consumidor no âmbito municipal".

Faz-se oportuno trazer à baila precedentes jurisprudenciais decorrentes do Supremo Tribunal Federal que apontam a legalidade da matéria (competência do Município para legislar sobre o atendimento ao público de agências bancárias), no aAg. Reg. no Agravo de Instrumento 713.270-1, Minas Gerais, tendo como Relator o Ministro Eros Grau, na data 24.06.2008, destacando-se o seguinte trecho deste acórdão:

O Senhor Ministro Eros Grau (Relator): Não assiste razão ao agravante. 2- Este Tribunal, ao pronunciar-se sobre matéria semelhante, assentou a competência do Município para legislar sobre o atendimento ao público de agências bancárias, por se tratar de questão vinculada a interesse local. Nesse sentido, o RE nº 312.050, Relator Ministro Celso de Mello, DJ de 6.05.05; e o RE nº 208.383, Relator o Ministro Néri da Silveira, DJ de 7.6.99.

Por tais motivos, contamos com o apoio dos Nobres Edis para a aprovação do presente Projeto de Lei.

(Processo nº 31.066/2014)
LEI Nº 11.005, DE 17 DE NOVEMBRO DE 2 014.

(Dispõe sobre a apresentação e exibição de animais em estabelecimentos, exposições, shows e eventos similares; proibe entregá-los como brindes ou em sorteios, e dá outras providências).
Projeto de Lei nº 337/2014 – autoria do Vereador JOSÉ FRANCISCO MARTINEZ.

A Câmara Municipal de Sorocaba decreta e eu promulgo a seguinte Lei:

Art. 1º A apresentação ou exibição animais domésticos, domesticados, silvestres nativos e exóticos em estabelecimentos, feiras, eventos, convenções, solenidades, comemorações, shows, espetáculos, mostras e exposições de qualquer natureza ou finalidade, ainda que organizados com objetivos institucionais, culturais, beneficentes, artísticos ou promocionais, deverão:

- I - ter o acompanhamento e orientação por escrito emitido por um médico veterinário, ou biólogo em caso de animais silvestres ou profissional habilitado com a devida emissão de Anotação de Responsabilidade Técnica;
- II - ter orientações como previstas no inciso I deverão garantir o bem-estar animal é a garantia de atendimento às necessidades físicas, mentais e naturais dos animais, deverão estar livres de fome, sede e de nutrição deficiente; desconforto; dor, lesões e doenças; medo e estresse; e, por fim, livres para expressar seu comportamento natural ou normal, sob pena, de penalização prevista nesta Lei;

III - os responsáveis deixar em local visível a identificação do responsável técnico e responsável pela organização do evento;

IV - constar em local visível, cartazes ou outro meio de comunicação com objetivo de informar os órgãos e trâmites para possível denúncia de maus tratos e sofrimento dos animais.

Art. 2º Não será permitida a entrega de animais domésticos, domesticados, silvestres nativos ou exóticos como brinde, prêmio ou em sorteio.

Art. 3º O descumprimento desta Lei sujeitará o infrator a pena de multa no valor de R\$ 1.000,00 (um mil reais), por animal, dobrada na reincidência.

Parágrafo único. Considera-se infrator:

- I - o responsável consignado na licença ou alvará que autorizou o funcionamento do estabelecimento ou de um dos eventos elencados no caput do art. 1º;
- II - o promotor do evento ou, na impossibilidade de sua identificação, o responsável legal pelo estabelecimento;
- III - o responsável legal pelo estabelecimento;
- IV - o responsável técnico caso suas orientações não garantam atendimento às necessidades físicas, mentais e naturais dos animais, livres de fome, sede e de nutrição deficiente; desconforto; dor, lesões e doenças; medo e estresse; e, por fim, livres para expressar seu comportamento natural ou normal.

Art. 4º Em caso de apreensão de animal será encaminhado, em caráter provisório:

- I - ao órgão competente do Executivo responsável pelo controle de zoonoses ou fauna doméstica, em caso de domésticos ou domesticados;
- II - ao órgão competente do Executivo responsável pela fauna silvestre, em caso de silvestre nativo ou exótico.

Parágrafo único. Diante da impossibilidade de manter alojado o animal silvestre exótico apreendido, o órgão competente do Executivo responsável pela fauna silvestre poderá encaminhá-lo para instituição licenciada ou habilitada para a guarda da espécie.

Art. 5º Esta Lei entra em vigor na data de sua publicação.

Palácio dos Tropeiros, em 17 de Novembro de 2 014, 360º da Fundação de Sorocaba.

ANTONIO CARLOS PANNUNZIO
Prefeito Municipal

JOÃO LEANDRO DA COSTA FILHO
Secretário de Governo e Segurança Comunitária

MAURÍCIO JORGE DE FREITAS
Secretário de Negócios Jurídicos

Publicada na Divisão de Controle de Documentos e Atos Oficiais, na data supra.

VIVIANE DA MOTTA BERTO
Chefe da Divisão de Controle de Documentos e Atos Oficiais

JUSTIFICATIVA:

O presente Projeto tem como objetivo regular a realização de eventos que utilizem animais no Município de Sorocaba, com objetivo de garantir o bem estar animal e coibir eventual sofrimento. Muitas atividades que envolvem animais (exposição, venda, etc.) por vezes não exprimem a devida preocupação com o bem estar animal, este fato leva ao sofrimento e a morte muitos seres vivos. Em que pese o interesse comercial pela atividade e sua garantia legal, esta não pode ser permitida sem uma devida regulação que garanta o não sofrimento destes animais, para tanto é necessário a devida orientação e acompanhamento de profissionais devidamente habilitados para esta finalidade, tais como médicos veterinários, biólogos, zootecnistas, etc.

S faz necessário ainda, proibir uma prática cruel de ofertar animais como brindes nas mais diversas atividades comerciais. Esta prática induz as pessoas a levarem para casa animais por impulso, o que fatalmente acarretará em morte e sofrimento do animal, portanto, tais "brindes" promovem o sofrimento e morte de muitos animais.

As regulações pretendidas encontram guarida no artigo 30, inciso I, da Constituição Federal compete aos Municípios legislar sobre assuntos de interesse local.

Por interesse local, segundo Dirlley da Cunha Junior (In, Curso de Direito Constitucional, 2ª edição, Salvador: Juspodivm, 2008, p.841), entende-se, não aquele interesse exclusivo do Município, mas seu interesse predominante, que o afete de modo mais direto e imediato.

Portanto, o Projeto visa regular o exercício da competência legislativa desta casa, consoante se depreende dos artigos 30, incisos I e II, da Constituição Federal.

Cumprir observar ainda que a proteção do meio ambiente, além de se tratar de assunto de interesse público, foi alçada à categoria de princípio constitucional impositivo, quando a Constituição Federal determinou ao Poder Público, em todas as suas esferas, Federal, Estadual e Municipal (artigos 225 e 23, inciso VI), o poder-dever de defender e preservar o meio ambiente para as presentes e futuras gerações.

Por outro lado, mais especificamente sobre a matéria de fundo versada no Projeto – proteção e defesa dos animais domésticos, domesticados, silvestres nativos e exóticos – a propositura encontra fundamento no § 1º do art. 225 da Constituição Federal, segundo o qual incumbe ao Poder Público proteger a fauna e a flora, in verbis: Art. 225. Todos têm direito ao meio ambiente ecologicamente equilibrado, bem de uso comum do povo e essencial à qualidade de vida, impondo-se ao Poder Público e à coletividade o dever de defendê-lo e preservá-lo para as presentes e futuras gerações.

§ 1º Para assegurar a efetividade desse direito, incumbe ao Poder Público:

- ... VII – proteger a fauna e a flora, vedadas, na forma da Lei, as práticas que coloquem em risco sua função ecológica, provoquem a extinção de espécies ou submetam os animais a crueldade.

Por tais justificativas, solicito apoio dos pares desta casa de Leis para aprovação deste importante Projeto.

SECRETARIA DE NEGÓCIOS JURÍDICOS

DIVISÃO DE CONTROLE DE DOCUMENTOS E ATOS OFICIAIS
PROCESSOS DESPACHADOS PELO SR. SECRETÁRIO DE NEGÓCIOS JURÍDICOS
1 – PROCESSO DE SINDICÂNCIA Nº 31.734/2013
Despacho – ARQUIVAR

VIVIANE DA MOTTA BERTO
Chefe da Divisão de Controle de Documentos e Atos Oficiais

(Processo nº 4.265/2014-SAAE)
LEI Nº 11.006, DE 17 DE NOVEMBRO DE 2 014.

(Altera a redação do art. 4º, da Lei nº 8.610, de 28 de Outubro de 2008, que dispõe sobre a obrigatoriedade de instalação de hidrômetro em cada uma das unidades autônomas dos condomínios edificados e dá outras providências).

Projeto de Lei nº 246/2014 – autoria do EXECUTIVO.

A Câmara Municipal de Sorocaba decreta e eu promulgo a seguinte Lei:

Art. 1º O artigo 4º da Lei nº 8.610, de 28 de Outubro de 2008, passa ter a seguinte redação:

"Art. 4º O Serviço Autônomo de Água e Esgoto de Sorocaba - SAAE procederá à leitura do medidor principal e dos medidores individuais, ficando sob responsabilidade de cada condômino o pagamento, além do seu consumo individual, da diferença entre a soma dos consumos individuais e do total, de forma igualitária.

Parágrafo único. O Serviço Autônomo de Água e Esgoto de Sorocaba – SAAE efetuará a leitura individualizada dos hidrômetros nos condomínios edificados e aprovados antes de Janeiro de 2009, bem como emitirá conta individualizada para pagamento de cada condômino." (NR)

Art. 2º Ficam mantidas as demais disposições constantes da Lei nº 8.610,

Sorocaba, 5 de Junho de 2 014.

SEJ-DCDAO-PL-EX-74/2014
Processo nº 4.265/2014 – SAAE

Excelentíssimo Senhor Presidente:

Temos a honra de encaminhar à apreciação e deliberação de Vossa Excelência e Nobres Pares, o incluso Projeto de Lei que altera redação do Art. 4º, da Lei nº 8.610, de 28 de Outubro de 2008, que dispõe da obrigatoriedade de instalação de hidrômetro em cada uma das unidades autônomas dos condomínios edificados.

No que toca à alteração da redação, a proposta se justifica em razão do aumento significativo de novas edificações, relacionadas aos condomínios.

Com efeito, referida alteração se faz necessária para que a Autarquia possa estar melhor preparada para o crescimento dessa demanda, visando melhorias no atendimento aos condôminos e zelando pelo caixa da Autarquia, na medida em que tal alteração tende a diminuir a inadimplência.

Dessa forma, a proposta nada mais é do que dar continuidade ao atendimento efetivo à população e às demandas previstas para os próximos anos.

Estando, desse modo, plenamente justificada a presente propositura, esperamos contar com o valeroso apoio de Vossa Excelência e Dignos Pares, para a transformação do Projeto em Lei, reiterando nossos protestos de estima e consideração.

Atenciosamente,

ANTONIO CARLOS PANNUNZIO
Prefeito Municipal

Ao
Exmo. Sr.
GERVINO CLÁUDIO GONÇALVES
DD. Presidente da Câmara Municipal de
SOROCABA
PL Altera Lei 8610 Hidrômetro

SECRETARIA DE NEGÓCIOS JURÍDICOS

PROCON - Serviço de Proteção ao Consumidor

Edital Nº 83/2014

O Chefe de Divisão do PROCON Municipal de Sorocaba/SP, por este edital, notifica os consumidores e os fornecedores, abaixo relacionados, da decisão final proferida nos autos das respectivas reclamações individuais, adotando como relatório as razões constantes da manifestação técnica da ficha de baixa. É de 15 (quinze) dias o prazo aberto para interposição de eventual recurso administrativo dirigido ao Sr. Diretor do PROCON de Sorocaba, sito à Rua Nogueira Martins, nº 513 – Centro, Sorocaba/SP, CEP: 18035-257, por petição escrita, contendo, necessariamente, os nomes e a qualificação das partes; os fundamentos de fato e de direito; e o pedido de nova decisão.

FA - FORNECEDOR - CNPJ - CONSUMIDOR – RESULTADO

- 0113-030.260-5 - Puente Negocios Imobiliarios Ltda Me - 12031789000127 - Alexandre Monteiro dos Santos - Não Fundamentada/Encerrada
- 0113-030.272-3 - Companhia Piratininga de Força e Luz - 04172213000151 - Maria Aparecida Souza - Não Fundamentada/Encerrada
- 0113-030.372-6 - Mabe Brasil Eletrodomesticos Ltda - 60736279000106 - Luciane Domingues - Fundamentada Não Atendida
- 0113-030.392-0 - Philips do Brasil Ltda - 61086336000103 - Luiz Carlos Americo Machado - Fundamentada Atendida
- 0113-030.398-9 - Omega Veiculos Sorocaba Ltda - 04736612000106 - Odair Jose Pereira - Não Fundamentada/Encerrada
- 0113-030.446-6 - Serasa S.a. - 62173620000180 - Francine Fernanda Fabbri - Fundamentada Atendida
- 0113-030.488-0 - Digibras Indústria do Brasil S/a - 07130025000159 - Fabricio Alves Elias Mendes - Não Fundamentada/Encerrada
- 0113-030.489-8 - Carrefour Comercio e Industria Ltda - 45543915000181 - Fabricio Alves Elias Mendes - Não Fundamentada/Encerrada
- 0113-030.516-3 - Magazine Luiza S.a. - 47960950010780 - Celinho Pereira da Costa - Fundamentada Não Atendida
- 0113-030.540-0 - Cna - Instituto Cultural Norte Americano - 04447816000119 - Marcos Aparecido Miranda Crisp - Fundamentada Não Atendida
- 0113-030.572-1 - Bv Financeira Sa Credito Financiamento e Investime - 01149953000189 - Ana Paula Gonçalves Vieira Casola - Não Fundamentada/Encerrada
- 0113-030.654-7 - Magazine Luiza S.a. - 47960950000121 - Sandra Roberta Batista Dias - Fundamentada Atendida
- 0113-030.660-6 - Pink Image Foto e Video Ltda-me - 05347834000191 - Patricia Campanha - Fundamentada Não Atendida
- 0113-030.663-0 - Wmb Comercio Eletronico Ltda - 14314050000158 - Cristiane Aparecida Ferreira - Fundamentada Não Atendida
- 0113-030.664-9 - Digibras Indústria do Brasil S/a - 07130025000159 - Cristiane Aparecida Ferreira - Fundamentada Não Atendida
- 0113-030.668-1 - Banco Bradesco S/a - 60746948000112 - Ruth Chriguer de Souza - Não Fundamentada/Encerrada
- 0113-030.935-0 - Net Servicos de Comunicacao S/a - 00108786008735 - Tania Baccelli - Não Fundamentada/Encerrada
- 0113-030.728-7 - Global Village Telecom Ltda - 034209260005606 - Daniel Camargo - Fundamentada Atendida
- 0113-030.738-9 - Azul Linhas Aereas Brasileiras S/a - 09296295000160 - Reginaldo Pinheiro Xavier - Não Fundamentada/Encerrada
- 0113-030.822-0 - Companhia Piratininga de Força e Luz - 04172213000151 - Eva Lourenço - Não Fundamentada/Encerrada
- 0113-030.878-9 - Claro S.a. - 40432544000147 - Helio Soares Sandroni - Não Fundamentada/Encerrada
- 0113-030.935-0 - Anhanguera Educacional Ltda - 058087920002001 - Simone de Queiroz Andrade - Não Fundamentada/Encerrada
- 0113-030.951-0 - B2w - Companhia Global do Varejo - 00776574000156 - Jose Carlos Afonso - Fundamentada Atendida
- 0113-030.953-7 - Positivo Informática S/a - 81243735000148 - Jose Carlos Afonso - Fundamentada Atendida
- 0113-030.973-0 - Electrolux do Brasil S/a - 76487032000125 - Ana Paula Cavachini Mora - Fundamentada Atendida
- 0113-030.995-0 - Telefonica Brasil S/a - 02558157000162 - Tereza Armenio - Não Fundamentada/Encerrada
- 0113-031.086-6 - Acer do Brasil Ltda - 01575428000125 - Ivone de Paula - Não Fundamentada/Encerrada
- 0113-031.113-1 - Caixa Econômica Federal - Cef - 00360305000104 - Roberta Esposito da Rosa - Não Fundamentada/Encerrada
- 0113-031.136-0 - Neon Distribuidora de Produtos Eletronicos Ltda - 10310483000184 - Alessandra Aurelia Moura da Silva - Fundamentada Não Atendida
- 0113-031.214-2 - Banco Bradesco Financiamentos S/a - 07207996000150 - José de Medeiros Moraes - Fundamentada Atendida
- 0113-031.411-3 - Happy Day Buffet Ltda Me. - 01739559000109 - Shelly Dayany Santos - Fundamentada Não Atendida
- 0113-031.491-8 - Claro S.a. - 40432544000147 - Rosana Lanzaolo - Fundamentada Atendida
- 0113-031.509-0 - Net Servicos de Comunicacao S/a - 00108786008735 - Geovane da Pena Silva - Não Fundamentada/Encerrada
- 0113-031.569-0 - Luizzi Industria e Comercio de Sofas Ltda - 05150052000168 - Fernando Gomes da Silva - Não Fundamentada/Encerrada
- 0113-031.570-9 - Via Varejo S.a. - 33041260065290 - Fernando Gomes da Silva - Não Fundamentada/Encerrada
- 0113-031.597-0 - Digibras Indústria do Brasil S/a - 07130025000159 - Karla Patti Moraes - Fundamentada Atendida
- 0113-031.598-8 - Magazine Luiza S.a. - 47960950010780 - Karla Patti Moraes - Fundamentada Atendida
- 0113-031.604-1 - Mrv Engenharia e Participacoes Sa - 08343492000120 - Filipi Martins Ferreira da Silva - Não Fundamentada/Encerrada
- 0113-031.613-5 - Mabe Brasil Eletrodomesticos Ltda - 60736279000106 - Rita Pires Leite - Fundamentada Não Atendida
- 0113-031.617-8 - Ffe Construcoes, Incorporacoes e Participacoes Ltd - 05749716000100 - Juliana Silva Pereira de Andrade - Fundamentada Não Atendida
- 0113-031.641-4 - Mk Eletrodomesticos Mondial Ltda. - 07666567000140 - Miledia Aparecida dos Santos - Fundamentada Atendida
- 0113-031.645-7 - Philips do Brasil Ltda - 61086336000103 - Jessica Daniele Cabrerisso Nunes - Fundamentada Atendida
- 0113-031.649-0 - Net Servicos de Comunicacao S/a - 00108786008735 - Rogerio Senno - Fundamentada Atendida
- 0113-031.698-0 - Mabe Brasil Eletrodomesticos Ltda - 60736279000106 - Marcos Antonio Luiz - Fundamentada Não Atendida
- 0113-031.745-0 - Farinag Eletrodomestico Ltda. - 53556148000173 - Valquiria Pinto Silva - Fundamentada Não Atendida
- 0114-028.641-1 - Mancheter Eletricas Culturais Ltda - 04685739000135 - Mariana Alexandrino Zambette Paz - Não Fundamentada/Encerrada

ROBERTO ROMERO
Chefe da Divisão de Proteção ao Consumidor
Em Substituição

SEAD

Secretaria da Administração

RESOLUÇÃO SES nº 05, de 06 de Novembro de 2014 (Dispõe sobre a nomeação de Conselheiros Municipais de Saúde e dá outras providências)
O Secretário Municipal de Saúde de Sorocaba, no uso de suas atribuições legais, e em observância ao disposto no artigo 4.º, § 1.º da Lei nº 3.623, de 28 de Junho de 1991, RESOLVE nomear para compor o Conselho Municipal de Saúde de Sorocaba, o seguinte membro titular e seu respectivo suplente, conforme segue:

Representantes da Secretaria Municipal de Saúde de Sorocaba:

Titular: Wagner Guerrero Rinaldo

Suplente: Carlos Eduardo Golob Lara Santos

ESCLARECE que, em observância legal ao disposto no artigo 4.º "caput" da Lei nº 3.623, de 28 de Junho de 1991, combinado com o artigo 8º do Regimento Interno vigente do Conselho Municipal de Saúde, e ainda conjuntamente com a Portaria nº 71.611/DICAF, publicada na edição nº 1.657 do Jornal do Município de Sorocaba datado de 17 de Outubro de 2014, a gestão da Presidência do Conselho Municipal de Saúde de Sorocaba será exercida pelo Sr. Secretário Municipal de Saúde de Sorocaba, necessariamente titular do segmento da representatividade da Secretaria Municipal de Saúde, sendo substituído em suas ausências e/ou impedimentos pelo seu suplente, consoante o disposto no § 1º do artigo 8º do Regimento Interno vigente do Conselho Municipal de Saúde, o qual também exercerá, cumulativamente, a função de Secretário Executivo do órgão.

RESSALTA, por fim, que à nenhum dos membros ora nomeados caberá qualquer espécie de gratificação e/ou remuneração pelas atividades desempenhadas em virtude da presente nomeação, considerando-se de relevante interesse público os serviços prestados, conforme artigo 5º, da Lei nº 3.623, de 28 de Junho de 1991.

Esta resolução entra em vigor na data de sua publicação, com efeitos retroativos ao dia 17 de Outubro de 2014.

VAGNER GUERRERO RINALDO
Secretário Municipal de Saúde de Sorocaba
Presidente do Conselho Municipal de Saúde de Sorocaba

TERMO ADITIVO DE CONTRATO.

Processo CPL nº 902/2013 – PE nº 206/2013.

Objeto: FORNECIMENTO DE REAGENTES PARA ATENDER AO LABORATÓRIO MUNICIPAL DE ANÁLISES CLÍNICAS "DR.DIJAIR ISCARO" - LABAC.

Assunto: Fica o contrato celebrado em 10/09/2013 aditado em 16,19% (dezesseis vírgula dezenove por cento) no valor de R\$ 152.143,50 (Cento e Cinquenta e Dois Mil, Cento e Quarenta e Três Reais e Cinquenta Centavos), dentro dos limites permitidos pelo artigo 65, § 1º da Lei 8.666/93.

Contratante: Prefeitura de Sorocaba.

Contratada: BECKMAN COULTER DO BRASIL COMÉRCIO E IMPORTAÇÃO DE PRODUTOS DE LABORATÓRIO LTDA

SIMONE APARECIDA LOURENÇO
SEÇÃO DE APOIO A CONTRATOS DE MATERIAIS.

PORTARIA Nº 71.744/DICAF

ROBERTO JULIANO, Secretário da Administração, no uso das atribuições conferidas pelos Decretos nº 16.089 de 19 de março de 2008 e nº 21.006, de 05 de fevereiro de 2014, e de acordo com o artigo 3º da Lei Municipal nº 4.549/94, autoriza a concessão de complementação de pensão, à dependente DIRCE MENDES FERREIRA, por ocasião do falecimento de seu titular (SEBASTIÃO MENDES FERREIRA), a partir de 15 de agosto de 2014.

Palácio dos Tropeiros, 17 de novembro de 2014.

ROBERTO JULIANO
Secretário da Administração

PORTARIA Nº 71.745/DICAF

ROBERTO JULIANO, Secretário da Administração, no uso das atribuições conferidas pelos Decretos nº 16.089 de 19 de março de 2008 e nº 21.006, de 05 de fevereiro de 2014, resolve designar PAULO SÉRGIO MONTORO para exercer, em substituição, o cargo de Assessor Técnico, durante o afastamento de Mirian de Oliveira Galvão Zacareli, no período de 10 até 24 de novembro de 2014.

Palácio dos Tropeiros, 17 de novembro de 2014.

ROBERTO JULIANO
Secretário da Administração

PORTARIA Nº 71.746/DICAF

ROBERTO JULIANO, Secretário da Administração, no uso das atribuições conferidas pelos Decretos nº 16.089 de 19 de março de 2008 e nº 21.006, de 05 de fevereiro de 2014, resolve designar HELENIR ROSA LIMA para exercer, em substituição, o cargo de Chefe da Divisão de Desenvolvimento Empresarial, Agronegócio e Turismo, da Secretaria de Desenvolvimento Econômico e Trabalho, durante o afastamento de Paulo Sérgio Montoro, no período de 10 até 24 de novembro de 2014.

Palácio dos Tropeiros, 17 de novembro de 2014.

ROBERTO JULIANO
Secretário da Administração

PORTARIA Nº 71.747/DICAF

ROBERTO JULIANO, Secretário da Administração, no uso das atribuições conferidas pelos Decretos nº 16.089 de 19 de março de 2008 e nº 21.006, de 05 de fevereiro de 2014, resolve designar JOSÊNILDA RODRIGUES FERREIRA BRATFISCH para exercer, em substituição, o cargo de Coordenador de Unidade de Saúde, da Secretaria da Saúde, durante o afastamento de Graziela Cristina Rosa Freitas, no período de 17 de novembro até 01 de dezembro de 2014.

Palácio dos Tropeiros, 17 de novembro de 2014.

ROBERTO JULIANO
Secretário da Administração

PORTARIA Nº 71.748/DICAF

ROBERTO JULIANO, Secretário da Administração, no uso das atribuições conferidas pelos Decretos nº 16.089 de 19 de março de 2008 e nº 21.006, de 05 de fevereiro de 2014, resolve designar GISELE FERNANDA ALEXANDRINO DA SILVA para exercer, em substituição, o cargo de Chefe da Seção de Avaliação Funcional, da Secretaria da Administração, enquanto perdurar o afastamento de Juliana Castanho Kurokawa, a partir de 10 de novembro de 2014.

Palácio dos Tropeiros, 17 de novembro de 2014.

ROBERTO JULIANO
Secretário da Administração

PORTARIA Nº 71.749/DICAF

ROBERTO JULIANO, Secretário da Administração, no uso das atribuições conferidas pelos Decretos nº 16.089 de 19 de março de 2008 e nº 21.006, de 05 de fevereiro de 2014, resolve cessar, a pedido, a partir de 05 de novembro de 2014 os efeitos da Portaria nº 68.865/DICAF, de 11 de outubro de 2013, que nomeou ANTONIO CARLOS ALVES (matrícula 11879-6) para exercer, em comissão, o cargo de Chefe da Seção de Regulação Hospitalar, da Secretaria da Saúde.

Palácio dos Tropeiros, 17 de novembro de 2014.

ROBERTO JULIANO
Secretário da Administração

PORTARIA Nº 71.750/DICAF

ROBERTO JULIANO, Secretário da Administração, no uso das atribuições conferidas pelos Decretos nº 16.089 de 19 de março de 2008 e nº 21.006, de 05 de fevereiro de 2014, resolve nomear SÉRGIO DIAS RODRIGUES, para exercer, a partir de 05 de novembro de 2014, em comissão, o cargo de Chefe da Seção de Regulação Hospitalar, da Secretaria da Saúde, criado pela Lei nº 10.589, de 03 de outubro de 2013.

Palácio dos Tropeiros, 17 de novembro de 2014.

ROBERTO JULIANO
Secretário da Administração

PORTARIA Nº 71.751/DICAF

ROBERTO JULIANO, Secretário da Administração, no uso das atribuições conferidas pelos Decretos nº 16.089 de 19 de março de 2008 e nº 21.006, de 05 de fevereiro de 2014, resolve exonerar, a pedido, VANIA CRISTINA SIQUEIRA MORAES do cargo de Auxiliar de Administração, da Secretaria da Fazenda, a partir de 12 de novembro de 2014.

Palácio dos Tropeiros, 17 de novembro de 2014.

ROBERTO JULIANO
Secretário da Administração

PORTARIA Nº 71.752/DICAF

ROBERTO JULIANO, Secretário da Administração, no uso das atribuições conferidas pelos Decretos nº 16.089 de 19 de março de 2008 e nº 21.006, de 05 de fevereiro de 2014, resolve ceder ao Tiro de Guerra, a funcionária SONIA REGINA MARQUES LEITE, Técnico da Controle Administrativo, a partir de 14 de novembro de 2014.

Palácio dos Tropeiros, 17 de novembro de 2014.

ROBERTO JULIANO
Secretário da Administração

PORTARIA Nº 71.753/DICAF

ROBERTO JULIANO, Secretário da Administração, no uso das atribuições conferidas pelos Decretos nº 16.089 de 19 de março de 2008 e nº 21.006, de 05 de fevereiro de 2014, resolve cessar, os efeitos da nomeação, do cargo de Guarda Civil Municipal de 1ª Classe, de MAURICIO FERREIRA, a partir de 13 de novembro de 2014, por falecimento.

Palácio dos Tropeiros, 17 de novembro de 2014.

ROBERTO JULIANO
Secretário da Administração

PORTARIA Nº 71.754/DICAF

ROBERTO JULIANO, Secretário da Administração, no uso das atribuições conferidas pelos Decretos nº 16.089 de 19 de março de 2008 e nº 21.006, de 05 de fevereiro de 2014, resolve determinar que fique apostilado nos assentamentos de SIMONE ALMEIDA CARDOSO SANTOS, Técnico de Enfermagem, da Secretaria da Saúde, o seu nome de solteira SIMONE ALMEIDA CARDOSO.

Palácio dos Tropeiros, 17 de novembro de 2014.

ROBERTO JULIANO
Secretário da Administração

PORTARIA Nº 71.755/DICAF

ROBERTO JULIANO, Secretário da Administração, no uso das atribuições conferidas pelos Decretos nº 16.089 de 19 de março de 2008 e nº 21.006, de 05 de fevereiro de 2014, resolve determinar que fique apostilado nos assentamentos de SIMONE PRISCILLA LUCIO MAIA, Auxiliar de Educação, da Secretaria da Educação, o seu nome de solteira SIMONE PRISCILLA LUCIO.

Palácio dos Tropeiros, 17 de novembro de 2014.

ROBERTO JULIANO
Secretário da Administração

PORTARIA Nº 71.756/DICAF

ROBERTO JULIANO, Secretário da Administração, no uso das atribuições conferidas pelos Decretos nº 16.089 de 19 de março de 2008 e nº 21.006, de 05 de fevereiro de 2014, resolve determinar que fique apostilado nos assentamentos de ADRIANA CARMIGNANI KALIL, Cirurgiã Dentista, da Secretaria da Saúde, o seu nome de solteira ADRIANA CARMIGNANI.

Palácio dos Tropeiros, 17 de novembro de 2014.

ROBERTO JULIANO
Secretário da Administração

PORTARIA Nº 71.757/DICAF

ROBERTO JULIANO, Secretário da Administração, no uso das atribuições conferidas pelos Decretos nº 16.089 de 19 de março de 2008 e nº 21.006, de 05 de fevereiro de 2014, resolve determinar que fique apostilado nos assentamentos de FLAVIA MARIA SUCKER, Auxiliar de Educação, da Secretaria da Educação, o seu nome de casada FLAVIA MARIA SUCKER SOARES.

Palácio dos Tropeiros, 17 de novembro de 2014.

ROBERTO JULIANO
Secretário da Administração

PORTARIA Nº 71.758/DICAF

ROBERTO JULIANO, Secretário da Administração, no uso das atribuições conferidas pelos Decretos nº 16.089 de 19 de março de 2008 e nº 21.006, de 05 de fevereiro de 2014, resolve remover, a pedido, GRAZIELA DE ALMEIDA SOARES MESSIAS, Assistente Social I, da Secretaria de Desenvolvimento Social, para exercer seu cargo na Secretaria da Saúde, a partir de 17 de outubro de 2014.

Palácio dos Tropeiros, 17 de novembro de 2014.

ROBERTO JULIANO
Secretário da Administração

PORTARIA Nº 71.759/DICAF

ROBERTO JULIANO, Secretário da Administração, no uso das atribuições conferidas pelos Decretos nº 16.089 de 19 de março de 2008 e nº 21.006, de 05 de fevereiro de 2014, resolve remover, a pedido, MARIZETE ALMEIDA DOS SANTOS, Assistente Social I, da Secretaria da Saúde, para exercer seu cargo na Secretaria de Desenvolvimento Social, a partir de 17 de outubro de 2014.

Palácio dos Tropeiros, 17 de novembro de 2014.

ROBERTO JULIANO
Secretário da Administração

PORTARIA Nº 71.760/DICAF

ROBERTO JULIANO, Secretário da Administração, no uso das atribuições conferidas pelos Decretos nº 16.089 de 19 de março de 2008 e nº 21.006, de 05 de fevereiro de 2014, resolve remover, a pedido, LORRAINY CRISTINA ISRAEL, Auxiliar de Administração, da Secretaria da Habitação e Regularização Fundiária, para exercer seu cargo na Secretaria de Planejamento e Gestão, a partir de 06 de novembro de 2014.

Palácio dos Tropeiros, 17 de novembro de 2014.

ROBERTO JULIANO
Secretário da Administração

A Prefeitura de Sorocaba, por meio da Divisão de Contratos, comunica com referência a Tomada de Preços 10/2013 – CPL 1283/2013, destinada a construção de muro de arrimo no Jd. Nova Esperança e Vila Astúrias que o recurso administrativo apresentado pela empresa Fábio Pilião Engenharia Ltda, visando à reconsideração diante das penalidades de multa e impedimento de licitar, foi analisado pela Srª. Prefeita em exercício que decidiu não acolher os argumentos e manter as penalidades aplicadas. Sorocaba, 17 de novembro de 2014. Aline Correia Ferraz - Chefe da Seção de Apoio a Contratos de Serviços e Obras.

TERMO DE PRORROGAÇÃO E SUPRESSÃO DE CONTRATO

Processo CPL nº 353/2013 – Pregão nº 075/2013

Objeto: Locação de equipamentos para terraplenagem, manutenção, conservação e limpeza de vias e áreas públicas.
Assunto: Fica o contrato celebrado em 13/09/2013, prorrogado por 06(seis) meses, a partir de 07/10/2014 a 06/04/2015, nos termos do artigo 57 e inciso IV da Lei, bem como suprimido em 36,48% (trinta e seis vírgula quarenta e oito por cento) do seu valor inicial, dentro dos limites permitidos pelo artigo 65, § 1º e 2º inciso II da Lei 8.666/93. Contratante: Prefeitura de Sorocaba
Contratada: A Fernandez Engenharia e Construções Ltda. Valor: R\$ 2.983.831,77 (Dois Milhões, Novecentos e Oitenta e Três Mil, Oitocentos e Trinta e Um Reais e Setenta e Sete Centavos).

ALINE CORREIA FERRAZ
SEÇÃO DE APOIO A CONTRATOS DE SERVIÇOS E OBRAS

DIVISÃO DE LICITAÇÕES. SEÇÃO DE PREGÕES.

PROCESSO: CPL nº. 0832/2013.

MODALIDADE: PREGÃO ELETRÔNICO nº. 198/2013.
DESTINADO AO REGISTRO DE PREÇOS DE MEDICAMENTOS PARA ATENDER A REDE MUNICIPAL DE SAÚDE.
CONTRATANTE: PREFEITURA DE SOROCABA.
CONTRATADA: ATIVA COMERCIAL HOSPITALAR LTDA
Item 50: Cilostazol 100mg
- Marca: Eurofarma
- Preço unitário: R\$ 0,40 (Quarenta Centavos).
- Quantidade: 9.000 (Nove Mil) comprimidos

Item 69: Dimeticona 75mg/ml

- Marca: Eurofarma
- Preço unitário: R\$ 3,65 (Três Reais e Sessenta e Cinco Centavos).

- Quantidade: 600 (Seiscentos) frascos

REGINA CÉLIA CANHADA RODRIGUES
SEÇÃO DE PREGÕES

DIVISÃO DE LICITAÇÕES. SEÇÃO DE PREGÕES.

PROCESSO: CPL nº. 0832/2013.

MODALIDADE: PREGÃO ELETRÔNICO nº. 198/2013.
DESTINADO AO REGISTRO DE PREÇOS DE MEDICAMENTOS PARA ATENDER A REDE MUNICIPAL DE SAÚDE.
CONTRATANTE: PREFEITURA DE SOROCABA.
CONTRATADA: DMED DISTRIBUIDORA DE MEDICAMENTOS E PRODUTOS MÉDICO HOSPITALARES LTDA – EPP
Item 76: Salbutamol 0,04mg/ml
- Marca: Natulab
- Preço unitário: R\$ 0,78 (Setenta e Oito Centavos).
- Quantidade: 24.000 (Vinte e Quatro Mil) frascos

REGINA CÉLIA CANHADA RODRIGUES
SEÇÃO DE PREGÕES

DIVISÃO DE LICITAÇÕES. SEÇÃO DE PREGÕES.

PROCESSO: CPL nº. 0832/2013.

MODALIDADE: PREGÃO ELETRÔNICO nº. 198/2013.
DESTINADO AO REGISTRO DE PREÇOS DE MEDICAMENTOS PARA ATENDER A REDE MUNICIPAL DE SAÚDE.
CONTRATANTE: PREFEITURA DE SOROCABA.
CONTRATADA: TRM COMERCIAL DE MEDICAMENTOS LTDA – EPP

Item 59: Mebolindazol 100mg

- Marca: Sobral
- Preço unitário: R\$ 0,03 (Três Centavos).
- Quantidade: 50.000 (Cinquenta Mil) comprimidos

REGINA CÉLIA CANHADA RODRIGUES
SEÇÃO DE PREGÕES

DIVISÃO DE LICITAÇÕES. SEÇÃO DE PREGÕES.

PROCESSO: CPL nº. 1419/2013.

MODALIDADE: PREGÃO ELETRÔNICO nº. 323/2013.
OBJETO: DESTINADO AO FORNECIMENTO DE MEDICAMENTOS PARA ATENDER MANDADOS JUDICIAIS
CONTRATANTE: PREFEITURA DE SOROCABA.
CONTRATADA: CM HOSPITALAR LTDA
Item 14: VALSARTANA + ANLÓDIPINO 160/5 MG - MJ
- Preço unitário: R\$ 2,21 (Dois Reais e Vinte e Um Centavos)
- Quantidade: 450 (Quatrocentos e cinquenta) comprimidos
- Marca: Novartis

Item 15: VALSARTANA + HIDROCLOROTIAZIDA + BESILATO DE ANLÓDIPINO 160/25/5 MG - MJ
- Preço unitário: R\$ 2,60 (Dois Reais e Sessenta Centavos)
- Quantidade: 450 (Quatrocentos e cinquenta) comprimidos
- Marca: Novartis

Item 16: VILDAGLÍPTINA + CLORIDRATO DE METFORMINA 50 + 1000 MG - MJ
- Preço unitário: R\$ 2,70 (Dois Reais e Setenta Centavos)
- Quantidade: 2.700 (Dois Mil e Setecentos) comprimidos
- Marca: Novartis

Item 24: CLORIDRATO DE METILFENIDATO 10 MG - MJ
- Preço unitário: R\$ 0,59 (Cinquenta e Nove Centavos)
- Quantidade: 900 (Novecentos) comprimidos
- Marca: Novartis

REGINA CÉLIA CANHADA RODRIGUES
SEÇÃO DE PREGÕES

DIVISÃO DE LICITAÇÕES E PREGÕES. SEÇÃO DE PREGÕES.

PROCESSO: CPL nº. 0681/2014.

MODALIDADE: PREGÃO PRESENCIAL nº. 050/2014.
OBJETO: DESTINADO AO REGISTRO DE PREÇOS PARA FORNECIMENTO DE KIT ALIMENTAÇÃO PARA ATENDER AOS EVENTOS DESTA PREFEITURA.
CONTRATANTE: PREFEITURA DE SOROCABA.
CONTRATADA: G & T COZINHA INDUSTRIAL LTDA EPP.

Item: Lote 02 – Kit Alimentação

- Preço unitário: R\$ 11,71 (Onze Reais e Setenta e Um Centavos).
- Quantidade: 500.000 (Quinhentos Mil) unidades.

REGINA CÉLIA CANHADA RODRIGUES
SEÇÃO DE PREGÕES

DIVISÃO DE LICITAÇÕES E PREGÕES. SEÇÃO DE PREGÕES.

PROCESSO: CPL nº. 0681/2014.

MODALIDADE: PREGÃO PRESENCIAL nº. 050/2014.
OBJETO: DESTINADO AO REGISTRO DE PREÇOS PARA FORNECIMENTO DE KIT ALIMENTAÇÃO PARA ATENDER AOS EVENTOS DESTA PREFEITURA.
CONTRATANTE: PREFEITURA DE SOROCABA.
CONTRATADA: SILUS SERVIÇOS LTDA ME.
Item: Lote 01 - Kit Lanche
- Preço unitário: R\$ 9,25 (Nove Reais e Vinte e Cinco Centavos).
- Quantidade: 10.000 (Dez Mil) unidades.

REGINA CÉLIA CANHADA RODRIGUES
SEÇÃO DE PREGÕES

DIVISÃO DE LICITAÇÕES SEÇÃO DE PREGÕES.

PROCESSO: CPL nº. 1198/2014.

MODALIDADE: PREGÃO PRESENCIAL nº. 142/2014.
OBJETO: DESTINADO CONTRATAÇÃO DE EMPRESA PARA CONTRATAR, GERENCIAR, FORNECER ESTRUTURA E EXECUTAR AS ATIVIDADES MÚSICAIS DO PROJETO VIVA A PRAÇA.
CONTRATANTE: PREFEITURA DE SOROCABA
CONTRATADA: CARLOS H. MADIA PRODUÇÕES M.E.
VALOR: R\$ 316.600,00 (Trezentos e Dezesseis Mil e Seiscentos Reais).
DOTAÇÃO: 06.01.00.3.3.90.39.99.13.392.3001.2055.

REGINA CÉLIA CANHADA RODRIGUES
SEÇÃO DE PREGÕES

DIVISÃO DE LICITAÇÕES. SEÇÃO DE PREGÕES.

PROCESSO: CPL nº. 0222/2014.

MODALIDADE: PREGÃO ELETRÔNICO nº. 033/2014.
DESTINADO AO REGISTRO DE PREÇOS DE TUBOS DE COLETA PARA UNIDADES DE SAÚDE E O LABORATÓRIO MUNICIPAL
CONTRATANTE: PREFEITURA DE SOROCABA.
CONTRATADA: GREINER BIO-ONE PRODUTOS MÉDICOS HOSPITALARES LTDA
Item 01: TUBO FLUORETADO TAMPA CINZA 04 ML
- Marca: Vacuette
- Preço unitário: R\$ 0,32 (Trinta e Dois Centavos).
- Quantidade: 175.000 (cento e setenta e cinco mil) unidades

REGINA CÉLIA CANHADA RODRIGUES
SEÇÃO DE PREGÕES

DIVISÃO DE LICITAÇÕES. SEÇÃO DE PREGÕES.

PROCESSO: CPL nº. 590/2014.

MODALIDADE: PREGÃO ELETRÔNICO nº. 106/2014.
REGISTRO DE PREÇO PARA FORNECIMENTO DE SOJA EM GRÃOS PARA O PROJETO NUTRIR.
CONTRATANTE: PREFEITURA DE SOROCABA.
CONTRATADA: PRSABOR INDUSTRIAL E COMERCIAL DE ALIMENTOS LTDA - ME

Item: SOJA EM GRÃOS DO HILO CLARO TIPO I GRUPO I
- Preço unitário: R\$ 2,12 (Dois Reais e Doze Centavos).
- Quantidade: 15.000 (quinze mil) kg.
- Marca: ProsaBor

REGINA CÉLIA CANHADA RODRIGUES
SEÇÃO DE PREGÕES

DIVISÃO DE LICITAÇÕES. SEÇÃO DE PREGÕES.

PROCESSO: CPL nº. 2065/2013.

MODALIDADE: PREGÃO ELETRÔNICO nº. 446/2013.
REGISTRO DE PREÇOS DE MOBILIÁRIOS HOSPITALARES PARA ATENDER A REDE MUNICIPAL DE SAÚDE
CONTRATANTE: PREFEITURA DE SOROCABA.
CONTRATADA: EQUIPOS COMERCIAL LTDA - ME
item 02- Mesa Auxiliar inox 400x400x80
- Marca: Solidimed
- Preço unitário: R\$ 178,00 (Cento e Setenta e Oito Reais) a peça.
- Quantidade: 45 (Quarenta e Cinco) peças.

FUNSERV

Fundação da Seguridade Social dos Servidores Públicos Municipais de Sorocaba

PORTARIA nº 073/2014

Ana Paula Favero Sakano, Presidente da Fundação da Seguridade Social dos Servidores Públicos Municipais de Sorocaba, no uso de suas atribuições legais, resolve revogar a Portaria nº 069/2014, de 07 de novembro de 2014, que nomeou ANA PAULA FIDELIS DE ABREU, para exercer o cargo de Auxiliar de Administração, por desistência expressa do candidato Sorocaba, 14 de novembro de 2014.

ANA PAULA FAVERO SAKANO
Presidente

SEDES

Secretaria de Desenvolvimento Social

CMAS
Conselho Municipal de Assistência Social
R. Santa Cruz, 116 – Centro – Sorocaba/SP – Fone: (15) 3219-1920
E-mail: cmas.sorocaba@gmail.com

EDITAL DE CONCESSÃO DE INSCRIÇÃO – CMAS

O CONSELHO MUNICIPAL DE ASSISTÊNCIA SOCIAL DE SOROCABA torna público, que em reunião do dia 13 de Novembro de 2014 concedeu inscrição sob nº 148 ao NÚCLEO DE APOIO E PESQUISA DA CISTINOSE E DOENÇAS RARAS, CNPJ/MF 18.104.688/0001-15, com sede nesta cidade de Sorocaba (SP), na Rua Gustavo Teixeira – 134 – Mangal – CEP. 18040-323, para que produza todos os efeitos legais.

Sorocaba, 13 de Novembro de 2014.

Vanderlei da Silva
Presidente do Conselho

EDITAL Nº 16/2014

O CONSELHO MUNICIPAL SOBRE DROGAS - COMAD torna público o presente EDITAL DE CHAMAMENTO para Entidades de natureza privada para manifestar interesse em firmar parceria com este Conselho para o fornecimento gratuito de café, lanche, água, decoração de ambiente para realização do "CURSO DE FORMAÇÃO DE AGENTES MULTIPLICADORES – POR UM FUTURO CONSCIENTE SOBRE DROGAS".

O evento acontecerá no Auditório do Jornal Cruzeiro do Sul, de 01 a 05 de dezembro de 2014, das 19h às 23h com público estimado de 250 (duzentas e cinquenta) pessoas.

As empresas interessadas em firmar parceria, deverão apresentar propostas até às 15 horas do dia 30 de novembro de 2014, junto à Coordenadoria de Políticas Sobre Drogas da Secretaria de Desenvolvimento Social, sita à Rua Santa Cruz, 116 – Centro – Sorocaba.

Os interessados poderão ter mais informações pelo telefone 32191920
Sorocaba, 19 de novembro de 2014

MARIA CLARA SCHNAIDMAN SUAREZ
Presidente do Conselho Municipal Sobre Drogas – COMAD

SEMES

Secretaria de Esporte e Lazer

CAMPEONATO MUNICIPAL DE FUTEBOL

Circular nº 091/14

A Secretaria de Esporte e Lazer – SEMES informa a relação de atletas, que em razão do 3º cartão amarelo, deverão cumprir SUSPENSÃO AUTOMÁTICA nas rodadas dos dias 20, 22 e 23 de novembro (quinta-feira, sábado e domingo) nos campeonatos de futebol, conforme segue:

"VETERANO DA 2ª DIVISÃO"

CADASTRO	ATLETA	EQUIPE
2951	CARLOS GONÇALVES CARDOSO	LAGO COUNTRY FC
5365		LAGO COUNTRY FC

"TAÇA BALTAZAR FERNANDES"

CADASTRO	ATLETA	EQUIPE
2215	ADILSON FERREIRA R DE MELLO	SPORTING CLUB APARECIDINHA
193	DIEGO HENRIQUE MACHADO	EC SANTA MÁRCIA
5785	HENRIQUE BATISTA SCATOLA	EC SANTA MÁRCIA
963	WILLIAN NEVES	ASS UNIDOS VILA ASTURIAS

ATENÇÃO: Este comunicado visa tornar público o controle de cartões dentro do Campeonato. Sua eventual NÃO publicação ou incorreção não isenta o atleta do cumprimento da suspensão automática, posto ser obrigação da sua agremiação fazer o respectivo controle.

Sorocaba, 17 de novembro de 2014.

Ivan Gonçalves Jardim Filho
Chefe da Divisão de Gestão de Eventos Esportivos

PESQUISA SOBRE ACESSIBILIDADE NAS CALÇADAS DO CENTRO

PARTICIPE, ACESSE WWW.SOROCABA.SP.GOV.BR

Curta a página oficial da Prefeitura de Sorocaba

PREFEITURADESOROCABA



SEF

Secretaria da Fazenda

SECRETARIA DA FAZENDA
ÁREA DE FISCALIZAÇÃO
DIVISÃO DE FISCALIZAÇÃO DE POSTURAS MOBILIARIAS
SEÇÃO DE FISCALIZAÇÃO DE PUBLICIDADE E PROPAGANDA
RUA PERAMBUCO, 100 – VL. CASA NOVA – TEL: 3231-3225

EDITAL N.º 37

A Secretaria da Fazenda através da Seção de Fiscalização de Publicidade e Propaganda, comunica aos contribuintes abaixo relacionados, que no prazo de 5 (cinco) dias, a contar da data de publicação deste documento, deverão comparecer a esta Seção de Fiscalização na R. Perambuco, 100 – Vl. Casa Nova, de 2ª a 6ª feira, entre 8h e 16h, para retirada dos documentos abaixo relacionados. Salientamos que o não comparecimento ensejará a continuidade dos procedimentos administrativos, nos termos da legislação vigente.

Contribuinte	Endereço	Processo	Documento
Murilo Benedito de Oliveira	Av. Itavuvu, 5350 – Jd. Santa Luiza	13.437/2014	Guias referente ao auto de fiscalização n.º 70
João Batista de Andrade Sorocaba Me	R. Miguel Chicri Maluf, 207	18.241/2012	Guia referente ao auto de fiscalização n.º 273
Michelli Regina Borba Me	Av. Itavuvu, 354 – Vl. Olimpia	17.405/2010	Notificação n.º 253/2014 e guias referente ao auto de fiscalização n.º 269
Rosângela Maria dos Santos	R. Jussara Adorno Gonçalves, 417	27.118/2014	Guia referente ao auto de fiscalização n.º 251 (CGM)
Ferreira & Souza Lanchonete Me Ltda	Av. Pres. Juscelino K. de Oliveira, 584	27.237/2014	Notificação n.º 228/2014
Maria Aparecida Nogueiri - Me	Av. Edward Fru - Fru Marciano da Silva, 1077	16.144/2012	Guia referente ao auto de fiscalização n.º 308/2014
Michelli Regina Borba – Me	Av. Itavuvu, 354	22.416/2012	Notificação n.º 54/2014

Gláucio Ouchar
Chefe de Seção

Fábio Bueno Ribeiro
Chefe de Divisão

José Antônio de Souza
Diretor de Área

SECRETARIA DA FAZENDA
ÁREA DE ADMINISTRAÇÃO TRIBUTÁRIA
SEÇÃO DE EMISSÃO E ENTREGA DE AVISOS

EDITAL 56/2014

A Prefeitura de Sorocaba, nos termos do Artigo 2º, paragra. 1º, da Lei 5809, de 16 de novembro de 1998, por este Edital notifica os contribuintes do Imposto Sobre a Propriedade Predial e Territorial Urbana e Taxas do exercício de 2014, dos respectivos avisos de lançamento (carnê), abaixo relacionados, em função de sua devolução pelos Correios (agente responsável pela entrega), mantendo-se, para todos os efeitos, as datas de vencimento originais:

PROPR./COMPR.	ENDEREÇO	LANÇAMENTO	MOTIVO DEVOL.
ALCIDES MANOEL BARBO	RUA PAES DE LINHARES	125871/14	MUDOU-SE
ALEXANDRE ALVES DA S	RUA OLIVIO BORGES, 4	1226415/14	MUDOU-SE
ANDRE OSHIRO HAYASHI	RUA PAES DE LINHARES	229211/14	MUDOU-SE
ARTUR OSCAR DE SOUZA	ALAMEDA ITANHAEM,	103675/14	MUDOU-SE
CORPORACAO DA U C B	AVENIDA SAO PAULO,	161566/14	DESCONHECIDO
FERNANDO STECCA FILH	RUA PAES DE LINHARES	108331/14	MUDOU-SE
FLAVIO TADEU BOTEQUI	RUA PAES DE LINHARES	129656/14	MUDOU-SE
GENESIS COMERCIAL E	RUA PAES DE LINHARES	241925/14	MUDOU-SE
LUIZ ANTONIO ESTEVES	RUA PAES DE LINHARES	220927/14	MUDOU-SE
RITA CASSIANA DE SOU	RUA FRANCELINA MARTI	24444971/12	NÃO EXISTE O NÚMERO
RITA CASSIANA DE SOU	RUA FRANCELINA MARTI	1378673/14	NÃO EXISTE O NÚMERO
RITA CASSIANA DE SOU	RUA FRANCELINA MARTI	24030149/11	NÃO EXISTE O NÚMERO
RITA CASSIANA DE SOU	RUA FRANCELINA MARTI	25251225/13	NÃO EXISTE O NÚMERO

ANA LUIZA BACCI SILVA
SEF/DTMA/SEEAV
Chefe da Seção de Emissão e Entrega de Avisos

Sorocaba, 17 de novembro de 2014

SECRETARIA DA FAZENDA
ÁREA DE ADMINISTRAÇÃO TRIBUTÁRIA
SEÇÃO DE EMISSÃO E ENTREGA DE AVISOS

EDITAL 57/2014

A Prefeitura de Sorocaba, nos termos do Artigo 2º, paragra. 1º, da Lei 5809, de 16 de novembro de 1998, por este Edital notifica os contribuintes do Imposto Sobre Serviços de Qualquer Natureza e Taxas de Fiscalização de Instalação e de Funcionamento e de Licença para Publicidade do exercício de 2014, dos respectivos avisos de lançamento (carnê), abaixo relacionados, em função de sua devolução pelos Correios (agente responsável pela entrega), mantendo-se, para todos os efeitos, as datas de vencimento originais:

PROPR./COMPR.	ENDEREÇO	LANÇAMENTO	MOTIVO DEVOL.
ADAIAS FERREIRA LIMA	ALAMEDA FRANCA, 851	1390508/14	MUDOU-SE
ALPHA TUBOS EMBALAGE	AVENIDA SANTOS DUMON	1261732/14	MUDOU-SE
B.S ACUMULADORES E C	AVENIDA IPANEMA, 457	1278823/14	NÃO EXISTE O NÚMERO
CLAUDIO ALVES DE SOU	RUA MARIA CINTO DE B	1388303/14	DESCONHECIDO
CLIMATEC COMERCIAL E	RUA ANHANGUERA, 131	1382525/14	NÃO EXISTE O NÚMERO
CONNEXOS SERVICOS E	RUA DEODARIO ALVES D	1367940/14	NÃO EXISTE O NÚMERO
DIOGO RIBEIRO DOS AN	RUA ARTHUR GONCALVES	1367936/14	NÃO EXISTE O NÚMERO
ELIANA MARA MENESES	AVENIDA IPANEMA, 120	1402499/14	MUDOU-SE
FRANCISCA KARINA ALV	RUA MARIA CINTO DE B	1390504/14	DESCONHECIDO
GERSON SCHUERMANN DE	RUA DOUTOR LUIZ MEND	1370952/14	NÃO EXISTE O NÚMERO
GISLAINE BATISTA GOM	AVENIDA VOTUPORANGA,	1326858/14	NÃO EXISTE O NÚMERO
JOELMA FERREIRA DA C	RUA DA PENHA, 857	1402510/14	MUDOU-SE
JR SERVICOS E MANUTE	ESTRADA DO BARREIRO,	1374025/14	NÃO EXISTE O NÚMERO
KMB MADEIRAS EIRELI	RUA ANGELO VIAL, 496	1237343/14	NÃO EXISTE O NÚMERO
LEMA SERVICOS E COME	RUA CARMEM GALAN ARC	1402519/14	NÃO EXISTE O NÚMERO
LM MERCEARIA DORTHS	RUA DIVA PELLEGRINO	1365116/14	ENDER. INSUFICIENTE
LUIZ CARLOS RETAMERO	RUA ORLANDO BONETTI,	1382530/14	NÃO EXISTE O NÚMERO
MIRADRIVE ENGENHARIA	RUA JOSE FERREIRA, 1	1388298/14	MUDOU-SE
PULSAR MARINE INDUST	AVENIDA PARANA, 2881	1374546/14	NÃO EXISTE O NÚMERO

ANA LUIZA BACCI SILVA
SEF/DTMA/SEEAV
Chefe da Seção de Emissão e Entrega de Avisos

Sorocaba, 17 de novembro de 2014

SECRETARIA DA FAZENDA
ÁREA DE ADMINISTRAÇÃO TRIBUTÁRIA
SEÇÃO DE EMISSÃO E ENTREGA DE AVISOS

EDITAL 58/2014

A Prefeitura de Sorocaba, nos termos do Artigo 2º, paragra. 1º, da Lei 5809, de 16 de novembro de 1998, por este Edital notifica os contribuintes dos tributos abaixo relacionados do exercício de 2014, dos respectivos avisos de lançamento (carnê), em função de sua devolução pelos Correios (agente responsável pela entrega) ou pela impossibilidade de perfeita identificação do endereço para entrega de correspondência (domicílio fiscal), mantendo-se, para todos os efeitos, as datas de vencimento originais:

PROPR./COMPR.	ENDEREÇO	LANÇAMENTO	TRIBUTOS	MOTIVO DEVOL.
ESTEVES CONSULTORIA	RUA PAES DE LINHARES	1076448/14	TX FISC INST FUNC	MUDOU-SE
HELEN KARINA DE JESU	AVENIDA GARABED GANA	1063609/14	TX FISC INST FUNC	MUDOU-SE
L. E. MASEDO & C	RUA LITUANIA, 880	1124386/14	TX FISC INST FUNC	MUDOU-SE
M & M SISTEMAS E	RUA PAES DE LINHARES	1051753/14	TX FISC INST FUNC	MUDOU-SE

ANA LUIZA BACCI SILVA
SEF/DTMA/SEEAV
Chefe da Seção de Emissão e Entrega de Avisos

Sorocaba, 17 de novembro de 2014

<p>SECRETARIA DA FAZENDA ÁREA DE ADMINISTRAÇÃO TRIBUTÁRIA SEÇÃO DE EMISSÃO E ENTREGA DE AVISOS</p> <p>Interessado: ABC PARA RAIOS BRASIL LTDA ME Reg.Cadastral: 334845 Processo: 2014/018950-7 Assunto: EMPRESA FACIL Despacho: NOTIFICACAO</p> <p>Interessado: ACLVTRANS TRANSPORTES E LOGISTICA LTDA EPP Reg.Cadastral: 334554 Processo: 2014/018950-7 Assunto: EMPRESA FACIL Despacho: NOTIFICACAO</p> <p>Interessado: A.D. NEGRAO SERVICOS AUTOMOTIVOS - ME Reg.Cadastral: 334707 Processo: 2014/018950-7 Assunto: EMPRESA FACIL Despacho: NOTIFICACAO</p> <p>Interessado: A.D.B. EMPREENDIMENTOS IMOBILIARIOS LTDA Reg.Cadastral: 551471048001000 Processo: 2014/022988-0 Assunto: DEMOLICAO Despacho: COMUNICACAO</p> <p>Interessado: ADILSON JOSE BARISIO Reg.Cadastral: 385220001001000 Processo: 2014/000945-7 Assunto: APROVE FÁCIL Despacho: CADASTRAMENTO DE CONSTRUCAO</p> <p>Interessado: ADRIANA DE FATIMA SILVA DE JESUS Reg.Cadastral: 345385076101000 Processo: 2013/014518-8 Assunto: CERTIDAO DE ITBI ZERO Despacho: GENERICO</p> <p>Interessado: ADVANCE CONSULTORIA CONTABIL LTDA - ME Reg.Cadastral: 334886 Processo: 2014/018950-7 Assunto: EMPRESA FACIL Despacho: NOTIFICACAO</p> <p>Interessado: AFA IMOVEIS ADMINISTRACAO DE BENS E PARTICIPACOES LTDA Reg.Cadastral: 044424 Processo: 2014/029436-4 Assunto: BAIXA Despacho: INFORMADO CANCELAMENTO DE I.M.</p> <p>Interessado: A.G. VELASCO EMPREENDIMENTOS E PARTICIPACOES LTDA Reg.Cadastral: 421251006300000 Processo: 2014/009425-1 Assunto: APROVACAO PREVIA Despacho: COMUNICACAO</p> <p>Interessado: ALCOLEA IMOVEIS LTDA Reg.Cadastral: 306607 Processo: 2014/029435-6 Assunto: BAIXA Despacho: INFORMADO CANCELAMENTO DE I.M.</p> <p>Interessado: ALEX NEIVA RODRIGUES Reg.Cadastral: 555351011801000 Processo: 1995/014693-6 Assunto: LEGALIZACAO Despacho: CADASTRAMENTO DE CONSTRUCAO</p> <p>Interessado: ALEXANDRE VIEIRA Reg.Cadastral: 355172016801005 Processo: 2014/011460-4 Assunto: RECOLHIMENTO DE ITBI Despacho: HOMOLOGADO ITBI</p> <p>Interessado: ALINE FERREIRA MATOS Reg.Cadastral: 345332036401000 Processo: 2013/010697-4 Assunto: CERTIDAO DE ITBI ZERO Despacho: COMUNICACAO</p> <p>Interessado: ALOISIO PEDRO MARCHETTI Reg.Cadastral: 555370037201000 Processo: 2014/030316-5 Assunto: ALTERACOES Despacho: GENERICO</p> <p>Interessado: ALTAMIRA LUIZ BRAGA Reg.Cadastral: 475324039800000 Processo: 1998/015609-5 Assunto: PERMISSAO DE USO "CONJ.HAB.HABITETO" Despacho: COMUNICACAO</p> <p>Interessado: ALUIZIO MARTINS PUPO Reg.Cadastral: 332112012301000 Processo: 2014/023464-2 Assunto: RECOLHIMENTO DE ITBI Despacho: INDEFERIDO</p> <p>Interessado: ANA CAROLINA FRANCO MARTINS Reg.Cadastral: 464280028000000 Processo: 2014/024208-2 Assunto: IMPORT.PAGA DE IPTU Despacho: INDEFERIDO</p> <p>Interessado: ANA GONCALVES MALHEIROS Reg.Cadastral: 355397023200000 Processo: 2014/029955-3 Assunto: RECOLHIMENTO DE ITBI Despacho: SOLICITA PROVIDENCIAS</p> <p>Interessado: ANA L.D.E O.BATISTA SOROCABA Reg.Cadastral: 543441053101000 Processo: 2014/000004-3 Assunto: ALTERACAO CADASTRAL Despacho: GENERICO</p> <p>Interessado: ANA LUCIA FARIA DOS SANTOS Reg.Cadastral: 464280028000000 Processo: 2014/005152-5 Assunto: CONSTRUCAO COMERCIAL Despacho: CADASTRAMENTO DE CONSTRUCAO</p> <p>Interessado: ANA PAULA NEME DO NASCIMENTO Reg.Cadastral: 331377042901004 Processo: 2014/026484-7 Assunto: RECOLHIMENTO DE ITBI Despacho: HOMOLOGADO ITBI</p> <p>Interessado: ANDRE LUCAS BENATTI Reg.Cadastral: 345380021801000 Processo: 2013/032342-1 Assunto: ISENÇÃO DE ITBI Despacho: CERTIDAO ITBI</p> <p>Interessado: ANDREA DAIGGI PRAT MARTINS - ME Reg.Cadastral: 334497 Processo: 2014/018950-7 Assunto: EMPRESA FACIL Despacho: NOTIFICACAO</p> <p>Interessado: ANTONIO CARLOS GONCALVES CONSTRUCOES - ME Reg.Cadastral: 334887 Processo: 2014/018950-7 Assunto: EMPRESA FACIL Despacho: NOTIFICACAO</p> <p>Interessado: ANTONIO CICERO SOARES DOS SANTOS - ME Reg.Cadastral: 328753 Processo: 2014/003797-9 Assunto: OCORRENCIAS Despacho: COMUNICACAO</p> <p>Interessado: ANTONIO CORROCHANO Reg.Cadastral: 332195018001000 Processo: 2014/030316-5 Assunto: ALTERACOES Despacho: DEFERIDO</p> <p>Interessado: ANTONIO PAULINO</p>	<p>Reg.Cadastral: 675394041201000 Processo: 2014/007172-1 Assunto: APROVE FÁCIL Despacho: CADASTRAMENTO DE CONSTRUCAO</p> <p>Interessado: ANTONIO PEDRO ALVES Reg.Cadastral: 482183012001000 Processo: 2014/025400-4 Assunto: LEGALIZACAO Despacho: CADASTRAMENTO DE CONSTRUCAO</p> <p>Interessado: ANTONIO PESTANA FILHO Reg.Cadastral: 532344028701000 Processo: 2012/025079-0 Assunto: REGULARIZACAO FUNDIARIA Despacho: COMUNICACAO</p> <p>Interessado: APARECIDA BATISTA SPINATO Reg.Cadastral: 345117038801000 Processo: 2013/030684-8 Assunto: ISENÇÃO DE ITBI Despacho: COMUNICACAO</p> <p>Interessado: APARECIDA ERNESTA DE OLIVEIRA Reg.Cadastral: 544148067001000 Processo: 2014/027575-1 Assunto: LEGALIZACAO Despacho: CADASTRAMENTO DE CONSTRUCAO</p> <p>Interessado: APARECIDO LUIZ PINHEIRO Reg.Cadastral: 352271011401000 Processo: 2011/018653-3 Assunto: CERTIDAO DE ITBI ZERO Despacho: CERTIDAO ITBI</p> <p>Interessado: APM DA E.E. PROF. MARCO ANATONIO MENCACCI Reg.Cadastral: 134704 Processo: 2014/030279-5 Assunto: ALTERACAO DO RESPONSABILITAVEL LEGAL Despacho: COMUNICACAO</p> <p>Interessado: ARIILDO DE PAULA VIEIRA SOROCABA - ME Reg.Cadastral: 334540 Processo: 2014/018950-7 Assunto: EMPRESA FACIL Despacho: NOTIFICACAO</p> <p>Interessado: ATILIO VITOR BARRETO Reg.Cadastral: 442446019500000 Processo: 2014/031098-8 Assunto: NÃO INCIDENCIA DE ITBI Despacho: CERTIDAO ITBI</p> <p>Interessado: ATILIO VITOR BARRETO Reg.Cadastral: 434423020201000 Processo: 2014/031096-2 Assunto: NÃO INCIDENCIA DE ITBI Despacho: CERTIDAO ITBI</p> <p>Interessado: ATILIO VITOR BARRETO Reg.Cadastral: 421390046501000 Processo: 2014/031098-8 Assunto: NÃO INCIDENCIA DE ITBI Despacho: CERTIDAO ITBI</p> <p>Interessado: ATILIO VITOR BARRETO Reg.Cadastral: 434423017800000 Processo: 2014/031097-0 Assunto: NÃO INCIDENCIA DE ITBI Despacho: COMUNICACAO</p> <p>Interessado: AUGUSTO CESAR JACAO Reg.Cadastral: 345383024401000 Processo: 2013/008062-5 Assunto: CERTIDAO DE ITBI ZERO Despacho: COMUNICACAO</p> <p>Interessado: AUTO POSTO DO NHAMBU LTDA Reg.Cadastral: 100504 Processo: 2014/029383-8 Assunto: BAIXA Despacho: INFORMADO CANCELAMENTO DE I.M.</p> <p>Interessado: AUTO POSTO GCS LTDA Reg.Cadastral: 329790 Processo: 2013/033884-1 Assunto: REGULARIZACAO DE FIRMA/ Despacho: COMUNICACAO</p> <p>Interessado: AVVC PARTICIPACOES E ADMINISTRACOES DE BENS LTDA Reg.Cadastral: 142485000201000 Processo: 2014/009477-2 Assunto: ISENÇÃO DE IPTU (INCR.A) Despacho: SOLICITA PROVIDENCIAS</p> <p>Interessado: BALLARINI & TRINDEADE LTDA Reg.Cadastral: 144482 Processo: 2014/029268-1 Assunto: INFORMADO Despacho: CANCELAMENTO DE I.M.</p> <p>Interessado: BANCO DE OLHOS DE SOROCABA Reg.Cadastral: 444175037801000 Processo: 2014/029857-1 Assunto: NÃO INCIDENCIA DE ITBI Despacho: CERTIDAO ITBI</p> <p>Interessado: BANCO DE OLHOS DE SOROCABA Reg.Cadastral: 444175038901000 Processo: 2014/029857-1 Assunto: NÃO INCIDENCIA DE ITBI Despacho: CERTIDAO ITBI</p> <p>Interessado: BANCO DE OLHOS DE SOROCABA Reg.Cadastral: 444175038801000 Processo: 2014/029857-1 Assunto: NÃO INCIDENCIA DE ITBI Despacho: CERTIDAO ITBI</p> <p>Interessado: BEATRIZ RIBEIRO FIUSA SILVA - ME Reg.Cadastral: 334487 Processo: 2014/018950-7 Assunto: EMPRESA FACIL Despacho: NOTIFICACAO</p> <p>Interessado: BENEDITA DE FATIMA FERREIRA DA SILVA Reg.Cadastral: 345314031201000 Processo: 2013/009630-8 Assunto: CERTIDAO DE ITBI ZERO Despacho: COMUNICACAO</p> <p>Interessado: BENITA KARLA SILVA MORAES Reg.Cadastral: 446163028101000 Processo: 2014/030588-9 Assunto: SOLICITACAO Despacho: DEFERIDO</p> <p>Interessado: BESTCELL PRESENTES E ACESSORIOS LTDA ME Reg.Cadastral: 331064 Processo: 2014/029085-9 Assunto: BAIXA Despacho: INFORMADO CANCELAMENTO DE I.M.</p> <p>Interessado: BLACK CAR RODAS COMERCIO E SERVICOS LTDA - ME Reg.Cadastral: 334485 Processo: 2014/018950-7 Assunto: EMPRESA FACIL Despacho: NOTIFICACAO</p> <p>Interessado: BONELLI EMPREENDIMENTOS IMOBILIARIOS LTDA Reg.Cadastral: 303562 Processo: 2014/028251-8 Assunto: EMPRESAS NO MESMO LOCAL Despacho: COMUNICACAO</p> <p>Interessado: BRESCIA EMPREENDIMENTOS E PARTICIPACOES LTDA Reg.Cadastral: 448404024001000 Processo: 2010/008162-9 Assunto: NÃO INCIDENCIA DE ITBI Despacho: INDEFERIDO</p>	<p>Interessado: BRUNA CRISTINA PINTO DE ARAUJO Reg.Cadastral: 453250053901011 Processo: 2014/030316-5 Assunto: ALTERACOES Despacho: DEFERIDO</p> <p>Interessado: BRUNA DE CASTRO NINCAO SANTOS Reg.Cadastral: 336340054200000 Processo: 2014/026485-4 Assunto: RECOLHIMENTO DE ITBI Despacho: HOMOLOGADO ITBI</p> <p>Interessado: BRUNA FERNANDA BUENO MANSANO SOROCABA - EPP Reg.Cadastral: 334524 Processo: 2014/018950-7 Assunto: EMPRESA FACIL Despacho: NOTIFICACAO</p> <p>Interessado: BRUNO LEANDRO CHAVES DE ANDRADE - ME Reg.Cadastral: 334688 Processo: 2014/018950-7 Assunto: EMPRESA FACIL Despacho: NOTIFICACAO</p> <p>Interessado: BRUNO RAFAEL FERRAZ DA SILVA 38741617819 - ME Reg.Cadastral: 334513 Processo: 2014/018950-7 Assunto: EMPRESA FACIL Despacho: NOTIFICACAO</p> <p>Interessado: CAIO ALVARO RODRIGUES DE MELO Reg.Cadastral: 554111041100000 Processo: 2014/029956-1 Assunto: RECOLHIMENTO DE ITBI Despacho: SOLICITA PROVIDENCIAS</p> <p>Interessado: CAMPOS & CAMPOS EMP IMOB LTDA Reg.Cadastral: 545469038900000 Processo: 2014/017174-5 Assunto: CONSTRUCAO Despacho: COMUNICACAO</p> <p>Interessado: CAMPOS & CAMPOS EMPREENDIMENTOS IMOB.LTDA Reg.Cadastral: 332374034201000 Processo: 2011/008754-1 Assunto: CONSTRUCAO Despacho: CADASTRAMENTO DE CONSTRUCAO</p> <p>Interessado: CARLA XAVIER GOMES DOS SANTOS Reg.Cadastral: 422155068703005 Processo: 2014/030012-0 Assunto: RECOLHIMENTO DE ITBI Despacho: SOLICITA PROVIDENCIAS</p> <p>Interessado: CARLOS ALBERTO NIEL FREIRE Reg.Cadastral: 656428052001000 Processo: 2012/030571-9 Assunto: DESDORBO DE AREA/GLEBA Despacho: COMUNICACAO</p> <p>Interessado: CARLOS EDUARDO DA SILVA Reg.Cadastral: 33210007701000 Processo: 2014/019799-7 Assunto: LEGALIZACAO Despacho: CADASTRAMENTO DE CONSTRUCAO</p> <p>Interessado: CARLOS ROBERTO SIMAO Reg.Cadastral: 645374009300000 Processo: 2010/009823-5 Assunto: CONSTR/AMPLIACAO E REGULARIZACAO Despacho: DEFERIDO</p> <p>Interessado: CAROLINE LOEZER DE LIMA Reg.Cadastral: 161103 Processo: 2014/019276-6 Assunto: INSCRICAO Despacho: COMUNICACAO</p> <p>Interessado: CARVALHO & COMITRE EMPREENDIMENTOS IMOBILIARIOS LTDA Reg.Cadastral: 334618 Processo: 2014/018950-7 Assunto: EMPRESA FACIL Despacho: NOTIFICACAO</p> <p>Interessado: CASSIO VINICIUS SIQUEIRA VIDAL Reg.Cadastral: 244445049800000 Processo: 2014/029223-6 Assunto: RECOLHIMENTO DE ITBI Despacho: BAIXA</p> <p>Interessado: CELESTINO ALBERTO BERTANHA CARDOSO Reg.Cadastral: 431235015501000 Processo: 2012/018451-2 Assunto: LEGALIZACAO Despacho: CADASTRAMENTO DE CONSTRUCAO</p> <p>Interessado: CELIA FRATTI - ME Reg.Cadastral: 334663 Processo: 2014/018950-7 Assunto: EMPRESA FACIL Despacho: NOTIFICACAO</p> <p>Interessado: CESAR CARONE CARDIERI Reg.Cadastral: 643125052401000 Processo: 2014/007968-2 Assunto: CORRECAO CADASTRO IMOBILIARIO Despacho: PARCIALMENTE DEFERIDO</p> <p>Interessado: CHAMMA WEAR LTDA EPP Reg.Cadastral: 306541 Processo: 2014/029382-0 Assunto: BAIXA Despacho: INFORMADO CANCELAMENTO DE I.M.</p> <p>Interessado: CLAUDECIR DA CRUZ FERREIRA Reg.Cadastral: 383289063500000 Processo: 2014/000004-3 Assunto: ALTERACAO CADASTRAL Despacho: GENERICO</p> <p>Interessado: CLAUDEMIR LUIZ ANDRADE JUNIOR Reg.Cadastral: 341355057401000 Processo: 2014/030316-5 Assunto: ALTERACOES Despacho: GENERICO</p> <p>Interessado: CLAUDIMIR PIATTI Reg.Cadastral: 422155068705010 Processo: 2014/030014-6 Assunto: RECOLHIMENTO DE ITBI Despacho: SOLICITA PROVIDENCIAS</p> <p>Interessado: CLAUDIO ORTEGA PADILHA Reg.Cadastral: 246282028501000 Processo: 2013/022522-0 Assunto: CERTIDAO DE ITBI ZERO Despacho: COMUNICACAO</p> <p>Interessado: CLINICA VETERINARIA ITAVUVU LTDA ME Reg.Cadastral: 334668 Processo: 2014/018950-7 Assunto: EMPRESA FACIL Despacho: NOTIFICACAO</p> <p>Interessado: COVO & CIA LTDA EPP Reg.Cadastral: 107960 Processo: 2014/023933-6 Assunto: EMPRESAS NO MESMO LOCAL Despacho: SOLICITA PROVIDENCIAS</p> <p>Interessado: COMPANHIA PIRATININGA DE FORÇA E LUZ Reg.Cadastral: 66528000101000 Processo: 2014/031782-7 Assunto: IMPORT.PAGA DE IPTU</p>	<p>Despacho: SOLICITA PROVIDENCIAS</p> <p>Interessado: COMPASSE - COMPANHIA PAULISTA DE ACESSORIA LTDA ME Reg.Cadastral: 334493 Processo: 2014/018950-7 Assunto: EMPRESA FACIL Despacho: NOTIFICACAO</p> <p>Interessado: COMPEWEB GESTAO EM TECNOLOGIA DA INFORMACAO EIRELI - EPP Reg.Cadastral: 334549 Processo: 2014/018950-7 Assunto: EMPRESA FACIL Despacho: NOTIFICACAO</p> <p>Interessado: CONCEICAO APARECIDA DE OLIVEIRA Reg.Cadastral: 433319020401007 Processo: 2014/030316-5 Assunto: ALTERACOES Despacho: DEFERIDO</p> <p>Interessado: CONDESSP ASSESSORIA CONTABIL LTDA EPP Reg.Cadastral: 334573 Processo: 2014/018950-7 Assunto: EMPRESA FACIL Despacho: NOTIFICACAO</p> <p>Interessado: CONSELH LIMPEZA E CONSERVACAO RESIDENCIA LTDA EPP Reg.Cadastral: 141269 Processo: 2011/021418-6 Assunto: ACOA FISCAL Despacho: COMUNICACAO</p> <p>Interessado: CONSIGLI ASSESSORIA E CONTABILIDADE EMPRESARIAL LTDA - EPP Reg.Cadastral: 334689 Processo: 2014/018950-7 Assunto: EMPRESA FACIL Despacho: NOTIFICACAO</p> <p>Interessado: CONSTRUTORA PAULO AFONSO LTDA Reg.Cadastral: 089525 Processo: 2014/000079-5 Assunto: APURACAO CREDITO TRIBUTARIO Despacho: COMUNICACAO</p> <p>Interessado: CONSTRUTORA PLANETA LTDA Reg.Cadastral: 422329034300000 Processo: 2013/028987-1 Assunto: CONSTRUCAO COND.COML.VERTICAL Despacho: COMUNICACAO</p> <p>Interessado: CONSTRUTORA PLANETA LTDA Reg.Cadastral: 446333024100000 Processo: 2011/023496-0 Assunto: CONSTRUCAO Despacho: COMUNICACAO</p> <p>Interessado: CONTEMAR AMBIENTAL COMERCIO DE CONTAINERS LTDA Reg.Cadastral: 144528 Processo: 2013/032124-3 Assunto: IMPORT.PAGA DE ISS Despacho: COMUNICACAO</p> <p>Interessado: CORREA & CORREA-COMERCIO E SERVICOS DE ELETRONICA LTDA - ME Reg.Cadastral: 075973 Processo: 2014/000878-0 Assunto: SOLICITACAO Despacho: DEFERIDO</p> <p>Interessado: COSME RODRIGUES CLARO -ME Reg.Cadastral: 323033 Processo: 2014/003797-9 Assunto: COMUNICACAO Despacho: COMUNICACAO</p> <p>Interessado: CRB INCORPORACAO E CONSTRUCAO LTDA Reg.Cadastral: 434193021801000 Processo: 2014/008524-2 Assunto: CONSTRUCAO Despacho: COMUNICACAO</p> <p>Interessado: CRISTIANE GONCALVES LEITE Reg.Cadastral: 532147013101000 Processo: 2014/028998-9 Assunto: NÃO INCIDENCIA DE ITBI Despacho: INDEFERIDO</p> <p>Interessado: ELENISE CRISTINA MARQUES SOROCABA - EPP Reg.Cadastral: 129080 Processo: 2014/024673-7 Assunto: IMPORT.PAGA DE ISS Despacho: COMUNICACAO</p> <p>Interessado: ELIANA DE BARROS C. N. DE ALMEIDA Reg.Cadastral: 434388030601000 Processo: 2014/029788-8 Assunto: NÃO INCIDENCIA DE ITBI Despacho: CERTIDAO ITBI</p> <p>Interessado: ELIANA DE LOURDES SILVA DABAGUE Reg.Cadastral: 345381023501000 Processo: 2013/002790-7 Assunto: CERTIDAO DE ITBI ZERO Despacho: CERTIDAO ITBI</p> <p>Interessado: ELIAS CAVALCANTE Reg.Cadastral: 461472556800000 Processo: 2011/026816-6 Assunto: REVISAO/CORRECAO DE LANCAMENTO Despacho: COMUNICACAO</p> <p>Interessado: ELIDIO FRANQUI Reg.Cadastral: 464450032201000 Processo: 2014/006086-4 Assunto: APROVE FÁCIL Despacho: CADASTRAMENTO DE CONSTRUCAO</p> <p>Interessado: ELIZABETH MARIA MENDES Reg.Cadastral: 545469041101008 Processo: 2014/030316-5 Assunto: ALTERACOES Despacho: DEFERIDO</p> <p>Interessado: ELKE ANDREIA DA SILVA NEMOTO Reg.Cadastral: 422155068703065 Processo: 2014/022554-1 Assunto: RECOLHIMENTO DE ITBI Despacho: COMUNICACAO</p> <p>Interessado: ELO COMERCIO DE MAQUINAS E EQUIPAMENTOS LTDA - EPP Reg.Cadastral: 066911 Processo: 2014/019248-5 Assunto: NOTA FISCAL / CREDENCIAMENTO Despacho: COMUNICACAO</p> <p>Interessado: ELO SP SISTEMAS ELETRONICOS LTDA - ME Reg.Cadastral: 124039 Processo: 2014/030216-7 Assunto: BAIXA Despacho: INF. CANCELAMENTO DE I.M. c/ MULTA</p> <p>Interessado: ELO TECH TECNOLOGIA E COMERCIO LTDA ME Reg.Cadastral: 334585 Processo: 2014/018950-7 Assunto: EMPRESA FACIL Despacho: NOTIFICACAO</p> <p>Interessado: ELOIDE DE LIMA FEITOSA RAIFF CONSTRUCOES ME Reg.Cadastral: 334616 Processo: 2014/018950-7 Assunto: EMPRESA FACIL Despacho: NOTIFICACAO</p> <p>Interessado: EMANUEL JULIO RIBEIRO ANDRADE Reg.Cadastral: 244487023200000 Processo: 2014/000004-3 Assunto: ALTERACAO CADASTRAL Despacho: GENERICO</p> <p>Interessado: EMERSON APARECIDO FERREIRA SOROCABA ME</p>	<p>Reg.Cadastral: 334642 Processo: 2014/018950-7 Assunto: EMPRESA FACIL Despacho: NOTIFICACAO</p> <p>Interessado: EMIKO NAGAHARA SASAHARA Reg.Cadastral: 262471026301000 Processo: 2014/027715-3 Assunto: APROVE FÁCIL Despacho: CADASTRAMENTO DE CONSTRUCAO</p> <p>Interessado: EMILIA DOS SANTOS AMARAL Reg.Cadastral: 345139030501000 Processo: 2013/030568-3 Assunto: ISENÇÃO DE ITBI Despacho: COMUNICACAO</p> <p>Interessado: EMILIA VIEIRA DA SILVA Reg.Cadastral: 1985/008218-1 Assunto: OUTORGA DE TITULO Despacho: COMUNICACAO</p> <p>Interessado: ENEJAS CUSTODIO Reg.Cadastral: 353202006701000 Processo: 2014/000004-3 Assunto: ALTERACAO CADASTRAL Despacho: GENERICO</p> <p>Interessado: ENRICO IBANHES CIOCHETTI ME Reg.Cadastral: 334526 Processo: 2014/018950-7 Assunto: EMPRESA FACIL Despacho: NOTIFICACAO</p> <p>Interessado: ERS EMPREENDIMENTOS LTDA Reg.Cadastral: 334550 Processo: 2014/018950-7 Assunto: EMPRESA FACIL Despacho: NOTIFICACAO</p> <p>Interessado: ESTACIONAMENTO CENTRAL PARK SOROCABA LTDA - ME Reg.Cadastral: 334669 Processo: 2014/018950-7 Assunto: EMPRESA FACIL Despacho: NOTIFICACAO</p> <p>Interessado: EVANDRO CESAR DE OLIVEIRA Reg.Cadastral: 772359019301000 Processo: 2014/030316-5 Assunto: ALTERACOES Despacho: DEFERIDO</p> <p>Interessado: EVERTON DE PAULA PENA Reg.Cadastral: 532387014100000 Processo: 2012/029769-2 Assunto: REGULARIZACAO FUNDIARIA Despacho: COMUNICACAO</p> <p>Interessado: EXPRESSO PISCINAS LTDA - ME Reg.Cadastral: 334599 Processo: 2014/018950-7 Assunto: EMPRESA FACIL Despacho: NOTIFICACAO</p> <p>Interessado: FABIO MARTINS DOS ANJOS Reg.Cadastral: 482185048101000 Processo: 2013/034772-7 Assunto: LEGALIZACAO Despacho: CADASTRAMENTO DE CONSTRUCAO</p> <p>Interessado: F.C.L. EMPREENDIMENTOS E PARTICIPACOES LTDA Reg.Cadastral: 432330011301000 Processo: 2014/030316-5 Assunto: ALTERACOES Despacho: GENERICO</p> <p>Interessado: F.C.L. EMPREENDIMENTOS E PARTICIPACOES LTDA Reg.Cadastral: 431340009101000 Processo: 2014/030316-5 Assunto: ALTERACOES Despacho: GENERICO</p> <p>Interessado: F.C.L. EMPREENDIMENTOS E PARTICIPACOES LTDA Reg.Cadastral: 352327006003001 Processo: 2014/030316-5 Assunto: ALTERACOES Despacho: DEFERIDO</p> <p>Interessado: F.C.L. EMPREENDIMENTOS E PARTICIPACOES LTDA Reg.Cadastral: 352327006002001 Processo: 2014/030316-5 Assunto: ALTERACOES Despacho: DEFERIDO</p> <p>Interessado: F.C.L. EMPREENDIMENTOS E PARTICIPACOES LTDA Reg.Cadastral: 352327009001000 Processo: 2014/030316-5 Assunto: ALTERACOES Despacho: DEFERIDO</p> <p>Interessado: F.C.L. EMPREENDIMENTOS E PARTICIPACOES LTDA Reg.Cadastral: 431040046000000 Processo: 2014/030316-5 Assunto: ALTERACOES Despacho: DEFERIDO</p> <p>Interessado: F.C.L. EMPREENDIMENTOS E PARTICIPACOES LTDA Reg.Cadastral: 431040069010000 Processo: 2014/030316-5 Assunto: ALTERACOES Despacho: DEFERIDO</p> <p>Interessado: F.C.L. EMPREENDIMENTOS E PARTICIPACOES LTDA Reg.Cadastral: 431340007901000 Processo: 2014/030316-5 Assunto: ALTERACOES Despacho: GENERICO</p> <p>Interessado: F.C.L. EMPREENDIMENTOS E PARTICIPACOES LTDA Reg.Cadastral: 431040058000000 Processo: 2014/030316-5 Assunto: ALTERACOES Despacho: DEFERIDO</p> <p>Interessado: F.C.L. EMPREENDIMENTOS E PARTICIPACOES LTDA Reg.Cadastral: 431040069010000 Processo: 2014/030316-5 Assunto: ALTERACOES Despacho: DEFERIDO</p> <p>Interessado: F.C.L. EMPREENDIMENTOS E PARTICIPACOES LTDA Reg.Cadastral: 431340027800000 Processo: 2014/030316-5 Assunto: ALTERACOES Despacho: DEFERIDO</p> <p>Interessado: F.C.L. EMPREENDIMENTOS E PARTICIPACOES LTDA Reg.Cadastral: 431340026400000 Processo: 2014/030316-5 Assunto: ALTERACOES Despacho: GENERICO</p> <p>Interessado: F.C.L. EMPREENDIMENTOS E PARTICIPACOES LTDA Reg.Cadastral: 431040069010000 Processo: 2014/030316-5 Assunto: ALTERACOES Despacho: DEFERIDO</p> <p>Interessado: F.C.L. EMPREENDIMENTOS E PARTICIPACOES LTDA Reg.Cadastral: 431340027800000 Processo: 2014/030316-5 Assunto: ALTERACOES Despacho: DEFERIDO</p> <p>Interessado: F.C.L. EMPREENDIMENTOS E PARTICIPACOES LTDA Reg.Cadastral: 431040069010000 Processo: 2014/030316-5 Assunto: ALTERACOES Despacho: DEFERIDO</p>	<p>PARTICIPACOES LTDA Reg.Cadastral: 435213035601000 Processo: 2014/030316-5 Assunto: ALTERACOES Despacho: DEFERIDO</p> <p>Interessado: F.C.L. EMPREENDIMENTOS E PARTICIPACOES LTDA Reg.Cadastral: 435213034601000 Processo: 2014/030316-5 Assunto: ALTERACOES Despacho: DEFERIDO</p> <p>Interessado: F.C.L. EMPREENDIMENTOS E PARTICIPACOES LTDA Reg.Cadastral: 545318018601001 Processo: 2014/030316-5 Assunto: ALTERACOES Despacho: DEFERIDO</p> <p>Interessado: F.C.L. EMPREENDIMENTOS E PARTICIPACOES LTDA Reg.Cadastral: 545321001801003 Processo: 2014/030316-5 Assunto: ALTERACOES Despacho: GENERICO</p> <p>Interessado: F.C.L. EMPREENDIMENTOS E PARTICIPACOES LTDA Reg.Cadastral: 545243022301000 Processo: 2014/030316-5 Assunto: ALTERACOES Despacho: DEFERIDO</p> <p>Interessado: F.C.L. EMPREENDIMENTOS E PARTICIPACOES LTDA Reg.Cadastral: 352327006001001 Processo: 2014/030316-5 Assunto: ALTERACOES Despacho: DEFERIDO</p> <p>Interessado: FERNANDO AUGUSTO ALARCON Reg.Cadastral: 36340006201000 Processo: 2014/022816-4 Assunto: APROVE FÁCIL Despacho: CADASTRAMENTO DE CONSTRUCAO</p> <p>Interessado: FJG EMPREENDIMENTOS IMOBILIARIOS LTDA Reg.Cadastral: 12298343000124 Processo: 2010/021069-6 Assunto: NÃO INCIDENCIA DE ITBI Despacho: INDEFERIDO</p> <p>Interessado: FLORENTINO JERONIMO GARCIA BUENO Reg.Cadastral: 341351034801000 Processo: 2014/021726-6 Assunto: RECOLHIMENTO DE ITBI Despacho: HOMOLOGADO ITBI</p> <p>Interessado: FLORISVALDO MEIRA DOS ANJOS Reg.Cadastral: 361465065000000 Processo: 2014/030797-6 Assunto: RECOLHIMENTO DE ITBI Despacho: SOLICITA PROVIDENCIAS</p> <p>Interessado: FRANCISCO DA SILVA BARBOZA Reg.Cadastral: 246289028601000 Processo: 2011/006903-8 Assunto: CONSTR/AMPLIACAO E REGULARIZACAO Despacho: CADASTRAMENTO DE CONSTRUCAO</p> <p>Interessado: FRANCISCO DE SALLES DUARTE Reg.Cadastral: 345317000710000 Processo: 2013/018962-4 Assunto: CERTIDAO DE ITBI ZERO Despacho: COMUNICACAO</p> <p>Interessado: FRANCISCO GOMES DE SOUZA E OUTRA Reg.Cadastral: 475342045401002 Processo: 2014/015616-7 Assunto: CONSTRUCAO Despacho: CADASTRAMENTO DE CONSTRUCAO</p> <p>Interessado: FRANCISCO GOMES DE SOUZA E OUTRA Reg.Cadastral: 475342045401001 Processo: 2014/030316-5 Assunto: CONSTRUCAO Despacho: CADASTRAMENTO DE CONSTRUCAO</p> <p>Interessado: FRANCISCO LOPES AL CALDE Reg.Cadastral: 546304011100000 Processo: 2013/032133-4 Assunto: DEMOLICAO Despacho: DEFERIDO</p> <p>Interessado: FURLAN BASTOS CONSTRUCOES LTDA Reg.Cadastral: 334587 Processo: 2014/018950-7 Assunto: EMPRESA FACIL Despacho: NOTIFICACAO</p> <p>Interessado: G. VIDAS ADMINISTRATIVO LTDA - EPP Reg.Cadastral: 334495 Processo: 2014/018950-</p>
---	---	--	--	---	---

Interessado: PAULO ALBERTO BERNEGÓZZI Reg.Cadastral: 544235008901042 Processo: 2014/030316-5 Assunto: ALTERACOES Despacho: DEFERIDO	Assunto: ALTERACOES Despacho: DEFERIDO	Reg.Cadastral: 431411022803025 Processo: 2014/029337-4 Assunto: ALTERACOES Despacho: DEFERIDO	Despacho: HOMOLOGADO ITBI	CATTANI Reg.Cadastral: 446498013901003 Processo: 2014/020538-6 Assunto: RECOLHIMENTO DE ITBI COMUNICACAO Despacho:	Reg.Cadastral: 545238017201000 Processo: 2014/030316-5 Assunto: ALTERACOES Despacho: GENERICO	Interessado: VALDIR SUSSUMU KOGA Reg.Cadastral: 444485030500000 Processo: 2014/007872-6 Assunto: CORRECAO DE ALIQUOTA/REVISAO Despacho: INDEFERIDO
Interessado: PAULO ROBERTO JERICH Reg.Cadastral: 451289079301000 Processo: 2014/025134-9 Assunto: LEGALIZACAO Despacho: CADASTRAMENTO DE CONSTRUCAO	Interessado: RIOS DA AMAZONIA Reg.Cadastral: 431411022803016 Processo: 2014/029337-4 Assunto: ALTERACOES Despacho: DEFERIDO	Interessado: RIOS DA AMAZONIA Reg.Cadastral: 431411022803041 Processo: 2014/029337-4 Assunto: ALTERACOES Despacho: DEFERIDO	Interessado: ROGERIO THAME DE AKIBA Reg.Cadastral: 345310007501000 Processo: 2013/035720-5 Assunto: ISENÇÃO DE ITBI CERTIDAO ITBI Despacho:	Interessado: SONIA MARIA RAMOS DA SILVA - NOIVAS Reg.Cadastral: 117174 Processo: 2014/023932-8 Assunto: EMPRESAS NO MESMO LOCAL Despacho: SOLICITA PROVIDENCIAS	Interessado: TATIANE REGINA DA SILVA Reg.Cadastral: 433354049600000 Processo: 2014/030316-5 Assunto: ALTERACOES Despacho: GENERICO	Interessado: VALENTINA NUNES ISMIRIM Reg.Cadastral: 345330012801000 Processo: 2013/098040-1 Assunto: CERTIDAO DE ITBI ZERO Despacho: COMUNICACAO
Interessado: PEDRO ISRAEL PAIFER Reg.Cadastral: 05950462823 Processo: 2014/030337-1 Assunto: CERTIDAO DE VALOR VENAL Despacho: SOLICITA PROVIDENCIAS	Interessado: RIOS DA AMAZONIA Reg.Cadastral: 431411022803012 Processo: 2014/029337-4 Assunto: ALTERACOES Despacho: DEFERIDO	Interessado: RIOS DA AMAZONIA Reg.Cadastral: 431411022803059 Processo: 2014/029337-4 Assunto: ALTERACOES Despacho: DEFERIDO	Interessado: ROSANGELA APARECIDA D.DOS SANTOS Reg.Cadastral: 475324004500000 Processo: 1998/015656-6 Assunto: PERMISSAO DE USO "CONJ. HAB.HABITETO" Despacho: COMUNICACAO	Interessado: SONIA XAVIER PAIVA DE ALMEIDA Reg.Cadastral: 246474018101000 Processo: 2013/008057-5 Assunto: CERTIDAO DE ITBI ZERO Despacho: CERTIDAO ITBI	Interessado: TATIANE REGINA DA SILVA Reg.Cadastral: 545228007201000 Processo: 2014/030316-5 Assunto: ALTERACOES Despacho: GENERICO	Interessado: WALTER DA SILVA Reg.Cadastral: 345214003901000 Processo: 2013/034009-4 Assunto: LEGALIZACAO CADASTRAMENTO DE CONSTRUCAO
Interessado: PREMIUM PISCINAS LTDA - ME Reg.Cadastral: 334597 Processo: 2014/018950-7 Assunto: EMPRESA FACIL Despacho: NOTIFICACAO	Interessado: RIOS DA AMAZONIA Reg.Cadastral: 431411022803039 Processo: 2014/029337-4 Assunto: ALTERACOES Despacho: DEFERIDO	Interessado: RIOS DA AMAZONIA Reg.Cadastral: 431411022803033 Processo: 2014/029337-4 Assunto: ALTERACOES Despacho: DEFERIDO	Interessado: RR GOLDEN ADMINISTRADORA DE BENS LTDA Reg.Cadastral: 305793 Processo: 2013/036509-1 Assunto: BAIXA INFORMADO CANCELAMENTO DE I.M. Despacho:	Interessado: SPITZE PARTICIPACOES SOCIARIAS LTDA Reg.Cadastral: 10995361000179 Processo: 2009/027211-3 Assunto: ISENCAO DE IMPOSTOS INDEFERIDO Despacho:	Interessado: TATIANE REGINA DA SILVA Reg.Cadastral: 565378005602001 Processo: 2014/030316-5 Assunto: ALTERACOES Despacho: GENERICO	Interessado: VANDERLEI ROMANO FERNANDES Reg.Cadastral: 455481024801000 Processo: 2014/030316-5 Assunto: ALTERACOES Despacho: DEFERIDO
Interessado: PRIME ADMINISTRACAO E COBRANCA LTDA - ME Reg.Cadastral: 306330 Processo: 2013/036515-8 Assunto: BAIXA DEFERIDO Despacho:	Interessado: RIOS DA AMAZONIA Reg.Cadastral: 431411022803037 Processo: 2014/029337-4 Assunto: ALTERACOES Despacho: DEFERIDO	Interessado: RIOS DA AMAZONIA Reg.Cadastral: 431411022803060 Processo: 2014/029337-4 Assunto: ALTERACOES Despacho: DEFERIDO	Interessado: RUBENS EDUARDO DOS SANTOS Reg.Cadastral: 345117021001000 Processo: 2014/031750-4 Assunto: ALTERACAO CADASTRAL CADASTRAMENTO DE CONSTRUCAO Despacho:	Interessado: SUE RENATA MORAES DOS SANTOS Reg.Cadastral: 475324011500000 Processo: 2006/013099-4 Assunto: PERMISSAO DE USO "CONJ. HAB.HABITETO" Despacho: COMUNICACAO	Interessado: TATIANE REGINA DA SILVA Reg.Cadastral: 433162028000000 Processo: 2014/030316-5 Assunto: ALTERACOES Despacho: GENERICO	Interessado: VANESSA CRISTINA BATISTA Reg.Cadastral: 543493012400000 Processo: 2014/000004-3 Assunto: ALTERACAO CADASTRAL Despacho: GENERICO
Interessado: PRISCILA APARECIDA DOMINGOS Reg.Cadastral: 475324027800000 Processo: 1998/015635-0 Assunto: PERMISSAO DE USO "CONJ.HAB.HABITETO" Despacho: COMUNICACAO	Interessado: RIOS DA AMAZONIA Reg.Cadastral: 431411022803057 Processo: 2014/029337-4 Assunto: ALTERACOES Despacho: DEFERIDO	Interessado: RIOS DA AMAZONIA Reg.Cadastral: 431411022803033 Processo: 2014/029337-4 Assunto: ALTERACOES Despacho: DEFERIDO	Interessado: SALVIATO & STEINER ORGANIZACAO E CONTROLADORIA LTDA - ME Reg.Cadastral: 334542 Processo: 2014/018950-7 Assunto: EMPRESA FACIL NOTIFICACAO Despacho:	Interessado: SABRINA ROSA DA SILVA Reg.Cadastral: 331420016201000 Processo: 2014/030316-5 Assunto: ALTERACOES Despacho: DEFERIDO	Interessado: TATIANE REGINA DA SILVA Reg.Cadastral: 446270032201000 Processo: 2014/030316-5 Assunto: ALTERACOES Despacho: GENERICO	Interessado: VANESSA CRISTINA BATISTA Reg.Cadastral: 543493013001000 Processo: 2014/000004-3 Assunto: ALTERACAO CADASTRAL Despacho: GENERICO
Interessado: PRISCILA GONCALVES ORTMANN GALLO Reg.Cadastral: 334133026800000 Processo: 2014/006438-7 Assunto: CORRECAO CADASTRO IMOBILIARIO Despacho: DEFERIDO	Interessado: RIOS DA AMAZONIA Reg.Cadastral: 431411022803001 Processo: 2014/029337-4 Assunto: ALTERACOES Despacho: DEFERIDO	Interessado: RIOS DA AMAZONIA Reg.Cadastral: 431411022803046 Processo: 2014/029337-4 Assunto: ALTERACOES Despacho: DEFERIDO	Interessado: SALVIATO & TAVARES ORGANIZACAO COMERCIAL LTDA - ME Reg.Cadastral: 334579 Processo: 2014/018950-7 Assunto: EMPRESA FACIL NOTIFICACAO Despacho:	Interessado: TACIO EDUARDO PEREIRA Reg.Cadastral: 541271023301000 Processo: 2013/034512-7 Assunto: CORRECAO CADASTRO IMOBILIARIO Despacho: DEFERIDO	Interessado: TATIANE REGINA DA SILVA Reg.Cadastral: 641248006601000 Processo: 2014/030316-5 Assunto: ALTERACOES Despacho: GENERICO	Interessado: VB CONSTRUTORA LTDA ME Reg.Cadastral: 333454003301000 Processo: 2014/015788-4 Assunto: APROVE FACIL CADASTRAMENTO DE CONSTRUCAO
Interessado: PRISCILA SOARES TORRES Reg.Cadastral: 463265022000000 Processo: 2014/000004-3 Assunto: ALTERACAO CADASTRAL Despacho: GENERICO	Interessado: RIOS DA AMAZONIA Reg.Cadastral: 431411022803007 Processo: 2014/029337-4 Assunto: ALTERACOES Despacho: DEFERIDO	Interessado: RIOS DA AMAZONIA Reg.Cadastral: 431411022803021 Processo: 2014/029337-4 Assunto: ALTERACOES Despacho: DEFERIDO	Interessado: SAN GREGORIO EMPREENDIMENTOS E PARTICIPACOES LTDA Reg.Cadastral: 56410113301000 Processo: 2013/010550-5 Assunto: CONSTRUCAO GALPAO/SALAO/BARRACAO Despacho: COMUNICACAO	Interessado: TACIO EDUARDO PEREIRA Reg.Cadastral: 541271005901000 Processo: 2013/034512-7 Assunto: CORRECAO CADASTRO IMOBILIARIO Despacho: DEFERIDO	Interessado: TATIANE REGINA DA SILVA Reg.Cadastral: 433160015500000 Processo: 2014/030316-5 Assunto: ALTERACOES Despacho: GENERICO	Interessado: VERZANI & SANDRINI LTDA Reg.Cadastral: 687138 Processo: 2014/043636-4 Assunto: NOTA FISCAL / CREDENCIAMENTO Despacho: COMUNICACAO
Interessado: PSBB 2 - ADM. E PARTICIPACOES LTDA Reg.Cadastral: 444113022901000 Processo: 2010/024349-2 Assunto: NAO INCIDENCIA DE ITBI Despacho: DEFERIDO	Interessado: RIOS DA AMAZONIA Reg.Cadastral: 431411022803023 Processo: 2014/029337-4 Assunto: ALTERACOES Despacho: DEFERIDO	Interessado: RIOS DA AMAZONIA Reg.Cadastral: 431411022803053 Processo: 2014/029337-4 Assunto: ALTERACOES Despacho: DEFERIDO	Interessado: SANDRA GARROTE SANCHES DA SILVA Reg.Cadastral: 432343021601000 Processo: 2014/030316-5 Assunto: ALTERACOES Despacho: GENERICO	Interessado: TACIO EDUARDO PEREIRA Reg.Cadastral: 541271005901000 Processo: 2013/034512-7 Assunto: CORRECAO CADASTRO IMOBILIARIO Despacho: DEFERIDO	Interessado: TATIANE REGINA DA SILVA Reg.Cadastral: 433160015500000 Processo: 2014/030316-5 Assunto: ALTERACOES Despacho: GENERICO	Interessado: VINICIUS MELHADO Reg.Cadastral: 475397053400000 Processo: 2014/030316-5 Assunto: ALTERACOES Despacho: GENERICO
Interessado: RAFAEL CAMARGO DE CARVALHO - ME Reg.Cadastral: 334602 Processo: 2014/018950-7 Assunto: EMPRESA FACIL NOTIFICACAO Despacho:	Interessado: RIOS DA AMAZONIA Reg.Cadastral: 431411022803008 Processo: 2014/029337-4 Assunto: ALTERACOES Despacho: GENERICO	Interessado: RIOS DA AMAZONIA Reg.Cadastral: 431411022803003 Processo: 2014/029337-4 Assunto: ALTERACOES Despacho: DEFERIDO	Interessado: SANDRA SALOMAO MALUF Reg.Cadastral: 655420011901000 Processo: 2014/030316-5 Assunto: ALTERACOES Despacho: GENERICO	Interessado: TATIANE REGINA DA SILVA Reg.Cadastral: 446230007001000 Processo: 2014/030316-5 Assunto: ALTERACOES Despacho: GENERICO	Interessado: TATIANE REGINA DA SILVA Reg.Cadastral: 433160017100000 Processo: 2014/030316-5 Assunto: ALTERACOES Despacho: GENERICO	Interessado: VINICIUS MELHADO Reg.Cadastral: 475397053400000 Processo: 2014/030316-5 Assunto: ALTERACOES Despacho: GENERICO
Interessado: RAIMUNDO BARBOSA DE SOUSA Reg.Cadastral: 343380005400000 Processo: 2001/021588-5 Assunto: LEGALIZACAO/AREAS PUBLICA(M.PR.2220) Despacho: COMUNICACAO	Interessado: RIOS DA AMAZONIA Reg.Cadastral: 431411022803011 Processo: 2014/029337-4 Assunto: ALTERACOES Despacho: DEFERIDO	Interessado: RIOS DA AMAZONIA Reg.Cadastral: 431411022803013 Processo: 2014/029337-4 Assunto: ALTERACOES Despacho: DEFERIDO	Interessado: SANTA CAPP A DE CAMPOS Reg.Cadastral: 675388038301000 Processo: 2014/000953-1 Assunto: APROVE FACIL CADASTRAMENTO DE CONSTRUCAO Despacho:	Interessado: TATIANE REGINA DA SILVA Reg.Cadastral: 544115030010000 Processo: 2014/030316-5 Assunto: ALTERACOES Despacho: DEFERIDO	Interessado: TATIANE REGINA DA SILVA Reg.Cadastral: 541150054010000 Processo: 2014/030316-5 Assunto: ALTERACOES Despacho: DEFERIDO	Interessado: VIRGINIA COLLI PASQUINI Reg.Cadastral: 543275029801000 Processo: 2014/030316-5 Assunto: ALTERACOES Despacho: DEFERIDO
Interessado: RAIMUNDO GOMES DA SILVA FILHO Reg.Cadastral: 475202013000000 Processo: 2014/030316-5 Assunto: ALTERACOES Despacho: DEFERIDO	Interessado: RIOS DA AMAZONIA Reg.Cadastral: 431411022803061 Processo: 2014/029337-4 Assunto: ALTERACOES Despacho: DEFERIDO	Interessado: RIOS DA AMAZONIA Reg.Cadastral: 431411022803051 Processo: 2014/029337-4 Assunto: ALTERACOES Despacho: DEFERIDO	Interessado: SAULO GONCALVES DA SILVA Reg.Cadastral: 446150010801020 Processo: 2014/006378-5 Assunto: IMPORT.PAGA DE IPTU INDEFERIDO Despacho:	Interessado: TATIANE REGINA DA SILVA Reg.Cadastral: 446240021903001 Processo: 2014/030316-5 Assunto: ALTERACOES Despacho: DEFERIDO	Interessado: TATIANE REGINA DA SILVA Reg.Cadastral: 446180018001000 Processo: 2014/030316-5 Assunto: ALTERACOES Despacho: DEFERIDO	Interessado: VISUALY CONSTRUTORA E ENGENHARIA LTDA ME Reg.Cadastral: 334542 Processo: 2014/018950-7 Assunto: EMPRESA FACIL NOTIFICACAO Despacho:
Interessado: RAPHAEL PIZZOL PERILLO - ME Reg.Cadastral: 324442 Processo: 2014/003797-9 Assunto: OCORRENCIAS Despacho: COMUNICACAO	Interessado: RIOS DA AMAZONIA Reg.Cadastral: 431411022803022 Processo: 2014/029337-4 Assunto: ALTERACOES Despacho: DEFERIDO	Interessado: RIOS DA AMAZONIA Reg.Cadastral: 431411022803009 Processo: 2014/029337-4 Assunto: ALTERACOES Despacho: DEFERIDO	Interessado: SCHIFFER MANUTENCAO, RECUPERACAO E COMERCIO DE PECAS E EQUIPAMENTOS DE AERONAVES LTDA Reg.Cadastral: 012669 Processo: 2014/008205-8 Assunto: REATUACAO DA INSCRICAO COMUNICACAO Despacho:	Interessado: TATIANE REGINA DA SILVA Reg.Cadastral: 446420019030010 Processo: 2014/030316-5 Assunto: ALTERACOES Despacho: DEFERIDO	Interessado: TATIANE REGINA DA SILVA Reg.Cadastral: 446180018001000 Processo: 2014/030316-5 Assunto: ALTERACOES Despacho: DEFERIDO	Interessado: VITOR PROENCA NUNES SOROCABA ME Reg.Cadastral: 334672 Processo: 2014/018950-7 Assunto: EMPRESA FACIL NOTIFICACAO Despacho:
Interessado: RAQUEL PIMENTEL Reg.Cadastral: 475324015500000 Processo: 1998/017817-2 Assunto: PERMISSAO DE USO "CONJ.HAB.HABITETO" Despacho: GENERICO	Interessado: RIOS DA AMAZONIA Reg.Cadastral: 431411022803010 Processo: 2014/029337-4 Assunto: ALTERACOES Despacho: DEFERIDO	Interessado: RIOS DA AMAZONIA Reg.Cadastral: 431411022803050 Processo: 2014/029337-4 Assunto: ALTERACOES Despacho: DEFERIDO	Interessado: SERGIO PAULO MOELLER Reg.Cadastral: 784350021700000 Processo: 2014/030316-5 Assunto: ALTERACOES Despacho: DEFERIDO	Interessado: TATIANE REGINA DA SILVA Reg.Cadastral: 444991017301000 Processo: 2014/030316-5 Assunto: ALTERACOES Despacho: DEFERIDO	Interessado: TATIANE REGINA DA SILVA Reg.Cadastral: 446180018001000 Processo: 2014/030316-5 Assunto: ALTERACOES Despacho: DEFERIDO	Interessado: VIVIANE PEREIRA GAGLIOTTI Reg.Cadastral: 783453036900000 Processo: 2014/000004-3 Assunto: ALTERACAO CADASTRAL Despacho: GENERICO
Interessado: RAQUEL PIMENTEL Reg.Cadastral: 475324015500000 Processo: 1998/017817-2 Assunto: PERMISSAO DE USO "CONJ.HAB.HABITETO" Despacho: COMUNICACAO	Interessado: RIOS DA AMAZONIA Reg.Cadastral: 431411022803030 Processo: 2014/029337-4 Assunto: ALTERACOES Despacho: DEFERIDO	Interessado: RIOS DA AMAZONIA Reg.Cadastral: 431411022803045 Processo: 2014/029337-4 Assunto: ALTERACOES Despacho: DEFERIDO	Interessado: SHEILA CRISTINE DE JESUZ ME Reg.Cadastral: 334533 Processo: 2014/018950-7 Assunto: EMPRESA FACIL NOTIFICACAO Despacho:	Interessado: TATIANE REGINA DA SILVA Reg.Cadastral: 446419008701000 Processo: 2014/030316-5 Assunto: ALTERACOES Despacho: DEFERIDO	Interessado: TATIANE REGINA DA SILVA Reg.Cadastral: 543404021501000 Processo: 2014/030316-5 Assunto: ALTERACOES Despacho: GENERICO	Interessado: WAGNER TARDELLI Reg.Cadastral: 554300287000000 Processo: 2012/001211-7 Assunto: INTIMACAO COMUNICACAO
Interessado: REGINA DOLORES SIMAO MARUM Reg.Cadastral: 444102009901000 Processo: 2014/028371-4 Assunto: SOLICITACAO PARCIALMENTE DEFERIDO Despacho:	Interessado: RIOS DA AMAZONIA Reg.Cadastral: 431411022803035 Processo: 2014/029337-4 Assunto: ALTERACOES Despacho: DEFERIDO	Interessado: RIOS DA AMAZONIA Reg.Cadastral: 431411022803062 Processo: 2014/029337-4 Assunto: ALTERACOES Despacho: DEFERIDO	Interessado: SILMARA DE CAMARGO PINTO Reg.Cadastral: 462394053101000 Processo: 2014/014759-6 Assunto: ALTERACOES CADASTRAMENTO DE CONSTRUCAO Despacho:	Interessado: TATIANE REGINA DA SILVA Reg.Cadastral: 543310033010000 Processo: 2014/030316-5 Assunto: ALTERACOES Despacho: GENERICO	Interessado: TATIANE REGINA DA SILVA Reg.Cadastral: 446180018001000 Processo: 2014/030316-5 Assunto: ALTERACOES Despacho: DEFERIDO	Interessado: WALDIR JOSE RIBEIRO JUNIOR Reg.Cadastral: 674178006400000 Processo: 2014/030316-5 Assunto: ALTERACOES Despacho: GENERICO
Interessado: REGINA MARA DE ALMEIDA MARTINS SOROCABA - ME Reg.Cadastral: 326833 Processo: 2014/029794-6 Assunto: BAIXA INFORMADO CANCELAMENTO DE I.M. Despacho:	Interessado: RIOS DA AMAZONIA Reg.Cadastral: 431411022803036 Processo: 2014/029337-4 Assunto: ALTERACOES Despacho: DEFERIDO	Interessado: RIOS DA AMAZONIA Reg.Cadastral: 431411022803049 Processo: 2014/029337-4 Assunto: ALTERACOES Despacho: DEFERIDO	Interessado: SILVANA MARIA DE OLIVEIRA Reg.Cadastral: 244880060601000 Processo: 2013/019788-2 Assunto: CERTIDAO DE ITBI ZERO Despacho: COMUNICACAO	Interessado: TATIANE REGINA DA SILVA Reg.Cadastral: 446419008701000 Processo: 2014/030316-5 Assunto: ALTERACOES Despacho: DEFERIDO	Interessado: TATIANE REGINA DA SILVA Reg.Cadastral: 446180018001000 Processo: 2014/030316-5 Assunto: ALTERACOES Despacho: DEFERIDO	Interessado: WELINGTON ELIAS ALAMINO Reg.Cadastral: 246295014401000 Processo: 2013/026297-5 Assunto: CERTIDAO DE ITBI ZERO Despacho: GENERICO
Interessado: RENATO LOPES GALVAO Reg.Cadastral: 641347000101007 Processo: 2014/030316-5 Assunto: ALTERACOES Despacho: GENERICO	Interessado: RIOS DA AMAZONIA Reg.Cadastral: 431411022803042 Processo: 2014/029337-4 Assunto: ALTERACOES Despacho: DEFERIDO	Interessado: RIOS DA AMAZONIA Reg.Cadastral: 431411022803028 Processo: 2014/029337-4 Assunto: ALTERACOES Despacho: DEFERIDO	Interessado: SIMONE ROBERTA Reg.Cadastral: 453237010301000 Processo: 2013/015854-6 Assunto: PEDIDO DE CERTIDAO DEFERIDO Despacho:	Interessado: TATIANE REGINA DA SILVA Reg.Cadastral: 446419008701000 Processo: 2014/030316-5 Assunto: ALTERACOES Despacho: DEFERIDO	Interessado: TATIANE REGINA DA SILVA Reg.Cadastral: 446180018001000 Processo: 2014/030316-5 Assunto: ALTERACOES Despacho: DEFERIDO	Interessado: WILSON VALDEMAR DE SOUZA Reg.Cadastral: 475324040300000 Processo: 2004/018122-4 Assunto: PERMISSAO DE USO "CONJ.HAB.HABITETO" Despacho: COMUNICACAO
Interessado: RENATO LOPES GALVAO Reg.Cadastral: 542441059101063 Processo: 2014/030316-5 Assunto: ALTERACOES Despacho: GENERICO	Interessado: RIOS DA AMAZONIA Reg.Cadastral: 431411022803004 Processo: 2014/029337-4 Assunto: ALTERACOES Despacho: DEFERIDO	Interessado: RIOS DA AMAZONIA Reg.Cadastral: 431411022803028 Processo: 2014/029337-4 Assunto: ALTERACOES Despacho: DEFERIDO	Interessado: SK INDUSTRIA COMERCIO E PRESTACAO DE SERVICOS METAL MECANICA E MANUTENCAO LTDA - ME Reg.Cadastral: 334691 Processo: 2014/018950-7 Assunto: EMPRESA FACIL NOTIFICACAO Despacho:	Interessado: TATIANE REGINA DA SILVA Reg.Cadastral: 543441005501000 Processo: 2014/030316-5 Assunto: ALTERACOES Despacho: GENERICO	Interessado: TATIANE REGINA DA SILVA Reg.Cadastral: 446180018001000 Processo: 2014/030316-5 Assunto: ALTERACOES Despacho: DEFERIDO	Interessado: WMA ENGENHARIA CIVIL, MECANICA, ELETRICA LTDA Reg.Cadastral: 334565 Processo: 2014/018950-7 Assunto: EMPRESA FACIL NOTIFICACAO Despacho:
Interessado: RICARDO OLIVEIRA ROSA Reg.Cadastral: 345330028501000 Processo: 2014/030316-5 Assunto: ALTERACOES Despacho: GENERICO	Interessado: RIOS DA AMAZONIA Reg.Cadastral: 431411022803055 Processo: 2014/029337-4 Assunto: ALTERACOES Despacho: DEFERIDO	Interessado: RIOS DA AMAZONIA Reg.Cadastral: 431411022803028 Processo: 2014/029337-4 Assunto: ALTERACOES Despacho: DEFERIDO	Interessado: SMART CONSULTORIA EDG ME Reg.Cadastral: 334541 Processo: 2014/018950-7 Assunto: EMPRESA FACIL NOTIFICACAO Despacho:	Interessado: TATIANE REGINA DA SILVA Reg.Cadastral: 433368004000000 Processo: 2014/030316-5 Assunto: ALTERACOES Despacho: GENERICO	Interessado: TATIANE REGINA DA SILVA Reg.Cadastral: 446180018001000 Processo: 2014/030316-5 Assunto: ALTERACOES Despacho: DEFERIDO	Interessado: ZELIA SILVEIRA MORAES Reg.Cadastral: 352261041501000 Processo: 2014/028068-6 Assunto: ISENCAO DE IMPOSTOS COMUNICACAO
Interessado: RICARDO VIEIRA HIAS Reg.Cadastral: 355237043701018 Processo: 2014/011418-2 Assunto: RECOLHIMENTO DE ITBI Despacho: SOLICITA PROVIDENCIAS	Interessado: RIOS DA AMAZONIA Reg.Cadastral: 431411022803040 Processo: 2014/029337-4 Assunto: ALTERACOES Despacho: DEFERIDO	Interessado: ROBERTO JOIAS SOROCABA LTDA - ME Reg.Cadastral: 306777 Processo: 2014/003149-3 Assunto: REATIVACAO DA INSCRICAO Despacho:	Interessado: SOLLANGE SENTENA TEIXEIRA GIMENEZ Reg.Cadastral: 643489052401000 Processo: 2014/030316-5 Assunto: ALTERACOES Despacho: GENERICO	Interessado: TATIANE REGINA DA SILVA Reg.Cadastral: 433160030000000 Processo: 2014/030316-5 Assunto: ALTERACOES Despacho: GENERICO	Interessado: TATIANE REGINA DA SILVA Reg.Cadastral: 433160030000000 Processo: 2014/030316-5 Assunto: ALTERACOES Despacho: GENERICO	Interessado: ZF DO BRASIL LTDA Reg.Cadastral: 013183 Processo: 2014/000878-0 Assunto: SOLICITACAO DEFERIDO
Interessado: RIOS DA AMAZONIA Reg.Cadastral: 431411022803027 Processo: 2014/029337-4 Assunto: ALTERACOES Despacho: DEFERIDO	Interessado: RIOS DA AMAZONIA Reg.Cadastral: 431411022803040 Processo: 2014/029337-4 Assunto: ALTERACOES Despacho: DEFERIDO	Interessado: RODOLFO LEITE SEQUEIRA FISIOTERAPIA ME Reg.Cadastral: 334652 Processo: 2014/018950-7 Assunto: EMPRESA FACIL NOTIFICACAO Despacho:	Interessado: SOLLANGE SENTENA TEIXEIRA GIMENEZ Reg.Cadastral: 433185002600000 Processo: 2014/030316-5 Assunto: ALTERACOES Despacho: GENERICO	Interessado: TATIANE REGINA DA SILVA Reg.Cadastral: 433160030000000 Processo: 2014/030316-5 Assunto: ALTERACOES Despacho: GENERICO	Interessado: TATIANE REGINA DA SILVA Reg.Cadastral: 446240021901001 Processo: 2014/030316-5 Assunto: ALTERACOES Despacho: DEFERIDO	Interessado: ZF DO BRASIL LTDA Reg.Cadastral: 321868 Processo: 2014/000878-0 Assunto: SOLICITACAO DEFERIDO
Interessado: RIOS DA AMAZONIA Reg.Cadastral: 431411022803031 Processo: 2014/029337-4 Assunto: ALTERACOES Despacho: DEFERIDO	Interessado: RIOS DA AMAZONIA Reg.Cadastral: 431411022803054 Processo: 2014/029337-4 Assunto: ALTERACOES Despacho: DEFERIDO	Interessado: RODOVIAS DAS COLINAS S/A Reg.Cadastral: 119154 Processo: 2014/027407-7 Assunto: ALTERACOES Despacho: COMUNICACAO	Interessado			



PREFEITURA DE SOROCABA
SECRETARIA DA FAZENDA
ÁREA DE ADMINISTRAÇÃO TRIBUTÁRIA

Período Lançamento: 12/11/2014 - 17/11/2014

Folha 1 / 4
Data 17/11/2014 14:52

A prefeitura de Sorocaba, nos termos do Artigo 2º, parágrafo 1º da Lei 5809, de 16 de novembro de 1998, por este Edital notifica os contribuintes dos Tributos abaixo relacionados de seus respectivos avisos de lançamento (carnês/ recibos diversos) e vencimentos. Os carnês/ recibos diversos serão entregues de forma simples pelos Correios, nos endereços para correspondências constantes do Cadastro Municipal, a época de suas emissões.

PROPR./COMPROMISSARIO	ENDEREÇO	DOCTO	TRIBUTO	VENCTO
A G VELASCO EMPREENDIMENTOS E PARTICIPAC	RUA JOSE BASILIO DE CARVALHO,	143056514	LICENÇA OBRA	06/12/2014
A G VELASCO EMPREENDIMENTOS E PARTICIPAC	RUA JOSE BASILIO DE CARVALHO,	143057214	LICENÇA OBRA	06/11/2014
A.G. PARTICIPACOES,INVESTIMENTOS E ADMIN	ALAMEDA FRANCA, 545	143158614	CERTIDÃO	15/11/2014
ALÍPIO DIAS FILHO	RUA FLOR DO CARVALHO, 771	142767514	LICENÇA OBRA	12/12/2014
ALMERIO SHIGUERO TUTIBACHI	RUA GRECIA, 103	143159414	LICENÇA OBRA	13/12/2014
AMADEU ORLANDO SERAPHIM	RUA JOAO LUIZ DE FARIAS, 34	143181114	REC CAPITAL	12/12/2014
ANDREA CORREA DA SILVA	RUA FRANCISCO FERREIRA LEOA, 2	143191714	FUNDO MUN SAUDE	13/12/2014
ANTONIO ARBOL GIMENES	RUA JAYME LOPES DA SILVA, 259	143273714	REC CAPITAL	14/12/2014
ANTONIO JODAR	RUA ZILIA GASPARIAN, 42	143158514	CERTIDÃO	15/11/2014
ANTONIO NAPOLEAO NEIVA CHRISTOFANO	RUA BATISTA CEPELOS, 74	143048514	SEPULTURAS	12/12/2014
ANTONIO ROBERTO DE O HUNZIKER	AVENIDA PROF ARTHUR FONSECA, 1	143315014	CERTIDÃO	16/11/2014
ANTONIO ROBERTO DE O HUNZIKER	RUA CAPITAO MANOEL JANUARIO, 1	143155614	CERTIDÃO	15/11/2014
ANTONIO SERGIO DE CARVALHO PAES	RUA JOAQUIM RODRIGUES DE BARRO	142768514	CONTR MELHORIA	12/12/2014
APARECIDA DE FATIMA PINTO	RUA WILLIAN CANNAVAM, 579	142767014	CONTR MELHORIA	12/12/2014
ARNALDO FIRMINO DE ALMEIDA	RUA WILLIAN CANNAVAM, 657	142762414	CONTR MELHORIA	12/12/2014
AUMAP EMPREENDIMENTOS IMOB. EIRELI	RUA ANTONIO BRAVO PLACA, 100 C	143285314	LICENÇA OBRA	14/12/2014
AUTO ONIBUS SAO JOAO LTDA	RUA VENEZUELA, 715 SALA 00000	143202114	CERTIDÃO	15/11/2014
BENEDITA RODRIGUES	RUA PROF TOLEDO, 235 APTO 62	143317814	LICENÇA OBRA	14/12/2014
BRESCIA EMPREENDIM. E PARTIC. LTDA	AVENIDA BARAO TATUI, 338	142988814	I.T.B.I.	08/12/2014
CARLOS ALBERTO DA SILVA	RUA WILLIAN CANNAVAM, 561	142762714	CONTR MELHORIA	12/12/2014
CARLOS ALBERTO QUEIROZ	RUA SEN FEJO, 38 0	143281414	CERTIDÃO	16/11/2014
CARLOS CEZAR DA SILVA SA	RUA WILLIAN CANNAVAM, 663	142762014	CONTR MELHORIA	12/12/2014
CARLOS PELLEGRINO	RUA INEZ DE SOUZA RODRIGUES, 6	143055914	SEPULTURAS	12/12/2014
CARLOS TEIXEIRA DE CAMARGO	RUA CRISTOBAL MARTINS, 271	143284614	LICENÇA OBRA	14/12/2014
CARTEFOUR COMERCIO E INDUSTRIA LTDA	AVENIDA BRASIL, 376 SETOR I	143180914	FUNDO MUN SAUDE	13/12/2014
CARRON COMUNICACAO E PROPAGANDA LTDA ME	RUA JOSE MARIA LISBOA, 702 SAL	143285914	CERTIDÃO	16/11/2014
CATERINE GRAZIELLE GIARDINI	RUA PRFA GUIOMAR RIBEIRO NOVAE	142825214	LICENÇA OBRA	12/12/2014
CELESTINO ALBERTO BERTANHA CARDOSO	RUA ITAPETININGA, 171	143161914	IPTU/TAXAS	15/12/2014
CELESTINO ALBERTO BERTANHA CARDOSO	RUA ITAPETININGA, 171	143161714	IPTU/TAXAS	15/12/2014
CELIA MARIA PICKLER	AVENIDA JORGE JAMIL ZAMUR, 146	142985714	LICENÇA OBRA	12/12/2014
CENTRAL PARQUE EMPREENDIMENTOS IMOBILIAR	AVENIDA WASHINGTON LUIZ, 1190	143286814	I.T.B.I.	08/12/2014
CESAR AUGUSTO BITTAR CARACANTE	RUA SETE DE SETEMBRO, 820 APTO	142826914	R.EVENTUAIS	12/12/2014
CEU AZUL TERRAPLANAGEM E PAVIMENTADORA L	RUA LAURA MIAELLO KOOK, 1750	143342314	CERTIDÃO	16/11/2014
CLARIZIA SARTORI RODRIGUES	RUA ARISTIDES CARVALHO, 155	143284914	CERTIDÃO	16/11/2014
CLAUDEMIR LUIZ ANDRADE JUNIOR	AVENIDA IPANEMA, 5870 QUADRA F	143289714	CERTIDÃO	16/11/2014
CLEMENTE REINALDO B SANNAZZARO	RUA MARIA DE LOURDES MARTINS T	143317314	LICENÇA OBRA	14/12/2014
CLEMENTE REINALDO B SANNAZZARO	RUA MARIA DE LOURDES MARTINS T	143317414	LICENÇA OBRA	14/12/2014
CLEUNICE CONCEICAO CRUZ SANTANA	RUA THOME DE SOUZA, 641	143194514	LICENÇA OBRA	13/12/2014
CONSTRUGRUPU MARKETING LTDA	RUA LOURDES SILVA SANTOS, 76	143286014	LICENÇA OBRA	14/12/2014
CONSTRUTORA ADMINISTRADORA MASCELLA LTDA	RUA ATANAZIO SOARES, 1247 VL. C	143037614	LICENÇA OBRA	12/12/2014
CONSTRUTORA PAULO AFONSO LTDA	RUA SANTA CLARA, 442 CONJ 02	143657314	CERTIDÃO	19/11/2014
CONSTRUTORA PLANETA LTDA	RUA MARIA SOARES LEITAO, 196	142817914	LICENÇA OBRA	14/12/2014
CONSTRUTORA PLANETA LTDA	RUA MARIA SOARES LEITAO, 196	142820814	LICENÇA OBRA	14/11/2014
CONSTRUTORA PLANETA LTDA	RUA OCTAVIANO GOZZANO, 325 AND			
CORTS CLINICA DE ORTOPEDIA, REABILITACAO	AVENIDA PRESIDENTE JUSCELINO K	143655114	FUNDO MUN SAUDE	17/12/2014
CRB INCORPORACAO E CONSTRUCAO LTDA	RUA ANTONIO ADADE, 100	143208814	LICENÇA OBRA	13/11/2014
CRB INCORPORACAO E CONSTRUCAO LTDA	RUA ANTONIO ADADE, 100	143207814	LICENÇA OBRA	21/06/2014
DALLAS AGRO LTDA	RUA FRANCISCA DE QUEIROZ, 706	143341814	CERTIDÃO	16/11/2014
DENISE MARIA D'AMBROSIO	RUA PANDIA CALOGERAS, 442	143056314	SEPULTURAS	12/12/2014
DIRCEU XAVIER	RUA NESTOR SILVA DE OLIVEIRA,	143318414	LICENÇA OBRA	14/12/2014
DROGARIA SAO PAULO S/A	AVENIDA ITAVUVU, 154	143659014	FUNDO MUN SAUDE	17/12/2014
EDER CORDEIRO	RUA OCTAVIO CHRISTOFANO, 119	142780714	CERTIDÃO	14/11/2014
ELISAMA DOS SANTOS MONTEIRO	RUA BR COTEGIPE, 481	143284414	CERTIDÃO	16/11/2014
ERICA ARAUJO DA CONCEICAO	AVENIDA INDEPENDENCIA, 5032 32	143657514	FUNDO MUN SAUDE	17/12/2014
ERICA RODRIGUES DA CUNHA GOMES	RUA MIGUEL ARCANGELO MATIELO,	143206514	I.T.B.I.	08/12/2014
E.S. CONSTRUTORA LTDA	RUA OLINDA LUZ MARTHE, 251 SAL	143320914	LICENÇA OBRA	14/12/2014
ESPIRITO SANTO SOROCABA DESENVOLVIMENTO	AVENIDA ENGENHEIRO LUIZ CARLOS	142822014	CERTIDÃO	14/11/2014
EVANUSA SILVA SANTOS	RUA WILLIAN CANNAVAM, 43	142769714	CONTR MELHORIA	12/12/2014
FABIO BITTAR	RUA RUBIO DE ALMEIDA, 1057	143055514	SEPULTURAS	12/12/2014
FELIPE TRINDADE COLENCI SILVA - ME	RUA JOAO MERCADO, 300	143161614	CERTIDÃO	15/11/2014
FERNANDA DOMINGUES DA SILVA	RUA FRANCELLINA DOS REIS, 21	142762114	LICENÇA OBRA	12/12/2014
FJG EMPREENDIMENTOS IMOBILIARIOS LTDA	RUA FRANCISCO NEVES, 188	142765614	I.T.B.I.	01/12/2014
FLORESTEC ENGENHARIA E SOLUCOES AMBIENTA	RUA SATYRO VIEIRA BARBOSA, 135	143207914	CERTIDÃO	15/11/2014
FRANCISCO GOMES DE SOUZA	RUA MARIA CANDIDA, 428 BL 1 AP	142821414	CERTIDÃO	14/11/2014
FRANCISCO MENDES VARJAO	AVENIDA BANDEIRANTES, 3291	143328414	CERTIDÃO	16/11/2014
FRANCISCO PEREIRA DOS SANTOS	RUA WILLIAN CANNAVAM, 151	142761614	CONTR MELHORIA	12/12/2014
GAETANO GIANNONE	AVENIDA SAO PAULO, 3721 3729	143208314	LICENÇA OBRA	13/12/2014
GENILCE TEREZINHA FROES	RUA JOAO LUIZ DE FARIAS, 38	143274814	REC CAPITAL	14/12/2014
GENIVALDO RAMOS RABELO	RUA AUGUSTO GRILLO, 426	142769914	CONTR MELHORIA	12/12/2014
GERALDO VIDO	ALAMEDA DOS LIRIOS, 619	142821014	CERTIDÃO	14/11/2014
GERSON LUIS LUNETA	RUA MARIO MENDES, 86	143191614	REC CAPITAL	13/12/2014
GILDASIO SENA DE MELO	RUA JOAO RIBEIRO DE BARROS, 10	143159314	LICENÇA OBRA	13/12/2014
GOLDEN CITY EMPREENDIMENTOS IMOBILIARIOS	RUA DUQUE CAXIAS DE, 124 APTO	143057314	LICENÇA OBRA	13/11/2014
GOLDEN CITY EMPREENDIMENTOS IMOBILIARIOS	AVENIDA NOVE DE JULHO, 5966 AP	143655014	CERTIDÃO	19/11/2014
GOLDEN CITY EMPREENDIMENTOS IMOBILIARIOS	RUA DUQUE CAXIAS DE, 124 APTO	143057114	LICENÇA OBRA	21/11/2014
HERBERT GUNTHER BUSCH	RUA DOS PARDAIS, 194	143158314	CERTIDÃO	15/11/2014
HIUTAKA OBARA	AVENIDA DOUTOR ARMANDO SALES D	143285614	LICENÇA OBRA	14/12/2014
IHARABRAS SA INDUSTRIAS QUIMICAS	AVENIDA DA LIBERDADE, 1701	143653414	FUNDO MUN SAUDE	17/12/2014
INSTITUTO PRIME HEALTH DRA. EVANDRA DE M	AVENIDA ANTONIO CARLOS COMITRE	143157614	FUNDO MUN SAUDE	13/12/2014
ISABELA ANGELO DA SILVA	AVENIDA IPANEMA, 5867 CASA 01	143312914	CERTIDÃO	16/11/2014
IZAIAS DE SOUZA GOMES	RUA FRANCISCO MARCOS S INGLÉS	143313514	LICENÇA OBRA	14/12/2014
IZAIAS DE SOUZA GOMES	RUA FRANCISCO MARCOS S INGLÉS	143313614	LICENÇA OBRA	14/12/2014
JAIME JOSE DA SILVA	AVENIDA ITAVUVU, 2617	142985914	LICENÇA OBRA	12/12/2014
JAIME JOSE DA SILVA	AVENIDA ITAVUVU, 2617	142986114	LICENÇA OBRA	12/12/2014
JARAGUA EQUIPAMENTOS INDUSTRIAIS LTDA	AVENIDA JARAGUA, 300	143283414	FUNDO MUN SAUDE	14/12/2014
JESUS NUNES DA SILVA	RUA WILLIAN CANNAVAM, 57	142768114	CONTR MELHORIA	12/12/2014
JK PARTICIPACOES SOCIETARIAS LTDA	RUA MASCARENHAS CAMELO, 221	143208614	I.T.B.I.	08/12/2014
JK PARTICIPACOES SOCIETARIAS LTDA	RUA MASCARENHAS CAMELO, 221	143202514	I.T.B.I.	08/12/2014
JK PARTICIPACOES SOCIETARIAS LTDA	RUA MASCARENHAS CAMELO, 221	143055614	I.T.B.I.	08/12/2014
JK PARTICIPACOES SOCIETARIAS LTDA	RUA MASCARENHAS CAMELO, 221	143055814	I.T.B.I.	08/12/2014
JNK EMPREENDIMENTOS E PARTICIPACOES	RUA BENEDITO CAMARGO, 169 CJ M			
JOANA PEREIRA CUBITZA	RUA HERMINIO DE FURLINI BOLLET	142766314	CONTR MELHORIA	12/12/2014
JOAO DE DEUS DA SILVA FERREIRA	RUA MARIA MARTINEZ PIN, 218	143289914	LICENÇA OBRA	14/12/2014
JOAO DE DEUS DA SILVA FERREIRA	RUA MARIA MARTINEZ PIN, 218	143289814	LICENÇA OBRA	14/12/2014
JOAO DE OLIVEIRA	RUA WILLIAN CANNAVAM, 117	142762914	CONTR MELHORIA	12/12/2014
JOAO MARCELO ROSA	RUA JOHN WALDEMAR SJOBERG, 74	143659114	CERTIDÃO	17/12/2014
JOSE ALEXANDRE DO CARMO	AVENIDA SAO PAULO, 196	143648814	LICENÇA OBRA	17/12/2014
JOSE CARLOS RODRIGUES GALVAO	AVENIDA FRANCISCO BASSALOBRE,	142824914	CERTIDÃO	14/11/2014
JOSE LUIZ ESPERANCA	RUA DR DALMO DE ALMEIDA TAVARE	143649214	LICENÇA OBRA	17/12/2014
JURANDYR PERES REAL	AVENIDA MOREIRA CESAR, 242 APT	142825114	LICENÇA OBRA	12/12/2014
KAROLINE LOPES	RUA LITUANIA, 881 BL A2 ESPANH	143340414	FUNDO MUN SAUDE	14/12/2014
KATIA SUELI SORRILHA PERON	RUA MARIA MORON MORAD, 374	143162914	CERTIDÃO	15/11/2014
LAURA HELENA BUENO DE O. ALARCON	AVENIDA ITAVUVU, 3941	142767614	LICENÇA OBRA	12/12/2014
LAUREANO PARRA GOMES	RUA ELISA BRAMANTE FRANCISCO,	143057814	CERTIDÃO	14/11/2014
LAUREANO PARRA GOMES	RUA ELISA BRAMANTE FRANCISCO,	143196914	CERTIDÃO	15/11/2014
LEANDRO RAIMUNDO DE OLIVEIRA	RUA ROMEU ANTONIO CARUSO, 801	143337314	LICENÇA OBRA	14/12/2014
LEICI MARIA SIQUEIRA	RUA JOAO ALVES FILHO, 42	143318314	LICENÇA OBRA	14/12/2014
LEODINES VIEIRA	RUA JOSE PEREIRA RIBEIRO, 73	143334614	CERTIDÃO	16/11/2014
LINDOVAL SANTANA	RUA CAPITAO MANOEL JANUARIO, 1	143158414	LICENÇA OBRA	13/12/2014
LUIS CARLOS CASTELHANO	RUA MATO GROSSO, 283	143208414	FUNDO MUN SAUDE	13/12/2014
LUIS MANUEL RODRIGUES PORTO	RUA MACHADO DE ASSIS, 10	143056014	SEPULTURAS	12/12/2014
LUIZ CARLOS BALIEIRO	RUA WILLIAN CANNAVAM, 51	142768314	CONTR MELHORIA	12/12/2014
LUIZ CARLOS PETRIN	RUA DOUTOR ALTINO ARANTES, 349	143649414	LICENÇA OBRA	17/12/2014
MADESHOPPING INVESTIMENTOS E PARTICIPACO	RUA EMYGDIA CAMPOLIM, 162	143342414	LICENÇA OBRA	14/12/2014
MANOEL MESSIAS M GOMES	RUA WILLIAN CANNAVAM, 79	142766414	CONTR MELHORIA	12/12/2014
MARCELO AGATA	RUA DR JOSE STILITANO, 803	143194314	LICENÇA OBRA	13/12/2014
MARCIA ALVES DE SOUZA	RUA ORDALIA ALBINO ROSEIRO, 16	143201714	FUNDO MUN SAUDE	13/12/2014
MARCIA ALVES DE SOUZA	RUA ORDALIA ALBINO ROSEIRO, 16	143201614	FUNDO MUN SAUDE	13/12/2014
MARCIA PINTO PIERONI	RUA DAS PALMEIRAS, 519 APTO 12	142762814	LICENÇA OBRA	12/12/2014
MARCO ANTONIO BITHENCOURT	RUA DARCY LANDULFO, 218	143313014	LICENÇA OBRA	14/12/2014
MARCO ANTONIO BITHENCOURT	RUA DARCY LANDULFO, 218	143313314	LICENÇA OBRA	14/12/2014
MARCO ANTONIO BRUNELLO GUERRA CUNHA	RUA CONDE FRANCISCO MATARAZZO,	143157914	FUNDO MUN SAUDE	13/12/2014
MARCOS ANTONIO VENEMATTI	RUA MAJOR JOAO LICIO, 241	143657414	FUNDO MUN SAUDE	17/12/2014
MARCOS LOURENCO M. DOS SANTOS	RUA LUZERNE PROENCA ARRUDA, 18	143194214	CERTIDÃO	15/11/2014
MARIA APARECIDA DE ALMEIDA	RUA FRANCISCO FERREIRA DOS SAN	143648714	REC CAPITAL	17/12/2014
MARIA APARECIDA DE ARRUDA	RUA ANGELO ELIAS, 56	143056214	SEPULTURAS	12/12/2014
MARIA ASSUNCAO DOS SANTOS	RUA WILLIAN CANNAVAM, 50	142770014	CONTR MELHORIA	12/12/2014
MARIA BEATRIZ COELHO GOZZANO	RUA CUIABA, 268 SALA 0000 AND	142769614	FUNDO MUN SAUDE	12/12/2014
MARIA INES DE OLIVEIRA	RUA PEDRO ALVARES CABRAL, 570	143686314	SEPULTURAS	17/12/2014
MARIA JOSE SOARES DOS SANTOS	RUA AMADOR CALVILHO FERNANDES,	142825514	SEPULTURAS	12/12/2014
MARIA LUIZA DA SILVA	RUA WILLIAN CANNAVAM, 99	142765214	CONTR MELHORIA	12/12/2014
MARIA XAVIER DA SILVA	RUA WILLIAN CANNAVAM, 93	142766014	CONTR MELHORIA	12/12/2014

MARINA MARIANO ALVES	RUA GRANADA, 119	142766814	CONTR MELHORIA	12/12/2014
MARTA RAMOS	RUA HIPOLITO JOSE DA COSTA, 23	142985614	CERTIDÃO	14/11/2014
MARTHA KALIL	RUA CORONEL JOSE TAVARES, 182	143162214	LICENÇA OBRA	13/12/2014
MAURO CARNEIRO DA CUNHA	AVENIDA PRES KENNEDY, 54	142987314	LICENÇA OBRA	12/12/2014
METSO AUTOMATION DO BRASIL LTDA	AVENIDA INDEPENDENCIA, 2500 PR	142824814	CERTIDÃO	14/11/2014
METSO BRASIL INDUSTRIA E COMERCIO LTDA	AVENIDA INDEPENDENCIA, 2500	142826214	CERTIDÃO	14/11/2014
MICHEL RODRIGO DE OLIVEIRA	RUA ERNESTO ALBINO MOECKEL, 0	143659214	PRESTCONTA PROT	19/11/2014
MIZEL FREITAS BORBA	RUA MIGUEL GUILLEN, 274 7-F06-	143280214	CERTIDÃO	16/11/2014
MIZEL FREITAS BORBA	RUA MIGUEL GUILLEN, 274 7-F06-	143280514	CERTIDÃO	16/11/2014
MSX EMPREENDIMENTOS E PARTICIPACOES LTDA	RUA HELENA GALVAO PINHEIRO KLI	142768814	I.T.B.I.	12/12/2014
MSX EMPREENDIMENTOS E PARTICIPACOES LTDA	RUA HELENA GALVAO PINHEIRO KLI	142769314	I.T.B.I.	12/12/2014
MSX EMPREENDIMENTOS E PARTICIPACOES LTDA	RUA HELENA GALVAO PINHEIRO KLI	142769114	I.T.B.I.	12/12

SEDU**Secretaria da Educação****COMUNICADO SEDU/DAGEA Nº 86, DE 17 DE NOVEMBRO DE 2014.**

A Diretoria da Área de Gestão Educacional e Administração comunica aos diretores das unidades escolares e aos docentes efetivos integrantes do Quadro do Magistério Público Municipal de Sorocaba as datas para atribuições de turmas/classes/aulas, para o ano letivo de 2015, obedecendo ao disposto na Resolução SEDU/GS nº 44/2014.

– Data da publicação da Resolução SEDU/GS nº 44/2014, no Jornal "Município de Sorocaba": 19/11/2014
– Data Base para contagem de tempo de serviço: 30/06/2014.

Cronograma:

A – PROFESSOR DE EDUCAÇÃO BÁSICA I (EDUCAÇÃO INFANTIL E ANOS INICIAIS DO ENSINO FUNDAMENTAL)

1 – Dia 01/12/2014 ou 02/12/2014: em nível de unidade escolar, em horário a ser estabelecido pelo Diretor:

- a) inscrição para atribuição de turmas/classes e carga suplementar de trabalho;
b) atribuição de turmas/classes e carga suplementar de trabalho.

A lista classificatória dos docentes e o saldo de turmas/classes e aulas dos programas educacionais deverão ser entregues nos dias 03 e 04/12/2014, conforme cronograma, no auditório – andar térreo da Prefeitura de Sorocaba.

2 – Dia 16/12/2014: em nível de rede municipal de ensino – atribuição de aulas dos Programas Educacionais, remanescentes da atribuição na unidade escolar, aos professores classificados em nível de rede do magistério público municipal.

Local: Auditório – Andar térreo – Prefeitura de Sorocaba

B – PROFESSOR DE EDUCAÇÃO BÁSICA II

1 – Dia 28/11/2014: em nível de unidade escolar, em horário a ser estabelecido pelo Diretor:

- a) inscrição para atribuição de aulas e Carga Suplementar de Trabalho;
b) atribuição de aulas – Fase I:
– composição da jornada atual ou redução da jornada de trabalho docente semanal;
– atribuição da jornada mínima obrigatória ao professor com carga reduzida de trabalho docente;

A lista classificatória dos docentes (impresso 2) e o documento referente ao número de aulas da unidade escolar (impresso 7), deverão ser entregues no protocolo da Secretaria da Educação, no dia 01/12/2014, até 10 horas.

2 – Dia 03/12/2014: Fase II – em nível de rede municipal de ensino:
– composição da jornada atual de trabalho docente semanal;
– atribuição da jornada mínima obrigatória ao professor com carga reduzida de trabalho docente;

Local: 14h - Local: Auditório – Andar térreo – Prefeitura de Sorocaba

O saldo de aulas remanescentes deverá ser retirado no protocolo da Secretaria da Educação, no dia 04/12/2014, das 10h às 12h.

3 – Dia 05/12/2014 – Fase III – em nível unidade escolar, em horário a ser estabelecido pelo Diretor:
– ampliação da jornada de trabalho docente semanal na mesma disciplina do cargo;

O saldo de aulas remanescentes deverá ser entregue no protocolo da Secretaria da Educação, no dia 08/12/2014, até 10h.

4 – Dia 09/12/2014 – Fase IV – em nível de rede municipal de ensino:
– ampliação da jornada de trabalho docente semanal na mesma disciplina do cargo;
Horário: 14h
Local: Sala de Licitação – Andar térreo – Prefeitura de Sorocaba

O saldo de aulas remanescentes deverá ser retirado no protocolo da Secretaria da Educação, no dia 10/12/2014, das 10h às 12h.

5 – Dia 11/12/2014 – Fase V – em nível de unidade escolar, em horário a ser estabelecido pelo Diretor:

– atribuição de carga suplementar de trabalho docente a ser constituída a partir das aulas remanescentes das ampliações das jornadas de trabalho, até o limite máximo de 40 horas-aula semanais, considerando-se a HTP, nos termos do inciso I, do artigo 31, da Lei nº 4599/1994 e alterações posteriores, prioritariamente em componentes curriculares de seu cargo e em outros componentes curriculares, desde que habilitados.

O saldo de aulas deverá ser entregue no protocolo da Secretaria da Educação, no dia 12/12/2014, até 10h.

6- Dia 15/12/2014 – Fase VI – em nível de rede municipal de ensino:
– atribuição de carga suplementar de trabalho docente a ser constituída a partir das aulas remanescentes das ampliações das jornadas de trabalho, até o limite máximo de 40 horas-aula semanais, considerando-se a HTP, nos termos do inciso I, do artigo 31, da Lei nº 4599/1994 e alterações posteriores, prioritariamente em componentes curriculares de seu cargo e em outros componentes curriculares, desde que habilitados.

Horário: 14h
Local: Sala de Licitação – Andar térreo – Prefeitura de Sorocaba

O saldo de aulas remanescentes deverá ser retirado no protocolo da Secretaria da Educação, no dia 16/12/2014, até 10h.

7- Dia 17/12/2014 – em nível de unidade escolar, em horário a ser estabelecido pelo Diretor:

– atribuição de carga suplementar de trabalho, a partir das aulas remanescentes da Fase VI e aulas dos programas educacionais, até o limite de 53 horas-aula (44 horas/relogio), incluindo-se na somatória as horas-aula do cargo e da carga suplementar, nos termos do inciso II do artigo 31 e inciso II do artigo 42, da Lei nº 4599/1994 e alterações posteriores.

O saldo de aulas livres e aulas dos programas educacionais remanescentes deverão ser entregues no protocolo da Secretaria da Educação, no dia 18/12/2014, até as 10h.

8- Dia 19/12/2014, em nível de rede municipal de ensino:
– atribuição de carga suplementar de trabalho, a partir das aulas remanescentes da unidade escolar e aulas dos programas educacionais, até o limite máximo de 53 horas-aula (44 horas/relogio), incluindo-se na somatória as horas-aula do cargo e da carga suplementar, nos termos do inciso II, do artigo 31 e inciso II, do artigo 42, da Lei 4599/1994 e alterações posteriores.

Horário: 14h
Local: Sala de Licitação – Andar térreo – Prefeitura de Sorocaba

Orientações gerais:
I – Nos atos que se realizarão nas unidades escolares, os (as) Diretores (as) deverão afixar e divulgar os horários com antecedência.
II – O (a) Diretor (a) de escola deverá manter afixado, à vista do público interessado, a Resolução, Comunicado, Edital de Convocação, classificação dos Docentes, atribuição e saldo de turmas/classes/aulas remanescentes e carga suplementar de trabalho.

III – Compete ao Diretor (a) da unidade escolar:
a) orientar os interessados;
b) cumprir prazos e providências;
c) lavrar atas das sessões de atribuições.

EDNÉIA MARIA SPINARDI
DIRETORA DA ÁREA DE GESTÃO EDUCACIONAL E ADMINISTRAÇÃO

COMUNICADO SEDU/DAGEA Nº 87, DE 17 DE NOVEMBRO DE 2014**CONCURSO DE REMOÇÃO 2014 - DOCENTES**
RELAÇÃO DE VAGAS REMANESCENTES**PROFESSOR DE EDUCAÇÃO BÁSICA I**

UNIDADE ESCOLAR	BAIRRO	Nº DE VAGAS
CEI 45 "Diva Ferreira Cordeiro"	Parque das Laranjeiras	10
CEI 61 "Yolanda Rizzo"	Jd. Betânia	5
CEI 79 "Prof.ª João Tortello"	Jd. Botucatu	4
CEI 80 "Prof.ª Ana Rosa Judice Moreira Zanussi de Oliveira"	Parque Vitória Régia	4
CEI 81 "Prof.ª Edith Del Cistia Santos"	Parque São Bento	2
CEI 84 "Osmar de Almeida"	Jd. São Guilherme	4
CEI 87 "Dr. Cássio Rosa"	Conj. Hab. Ana Paula Eleutério	5
CEI 90 "Hélio Del Cistia Junior"	Jd. Bonsucesso	5
CEI 91 "Prof.ª Célia Cangro M. Mendes (Vinculado ao CEI 81)"	Jd. Bom Jesus	2
CEI 92 "Prof.ª Dolores Fagundes Pedrosa"	Santa Esmeralda	5
CEI 96 "Prof.ª Adelaide Piva de Lima"	Conj. Hab. Ana Paula Eleutério	8
EM. "Prof. Amin Cassar"	Jd. São Camilo	6
EM. "Prof.ª Ana Cecília Falcato Prado Fontes"	Jd. Renascer	1
EM. "Prof. Ary de Oliveira Seabra"	Jd. Eliana (Cajuru)	5
EM. "Avelino Leite de Camargo"	Jd. Nova Esperança	1
EM. "Prof. Basílio da Costa Daemon"	Paineiras	5
EM. "Benedito Cleto"	Parque São Bento	20
EM. "Prof.ª Darlene Devasto"	Jd. Atílio Silvano	5
EM. "Prof. Edemir Antonio Digiampietri"	Vila Barão	7
EM. "Éden"	Éden	10
EM. "Edward Frufu Marciano da Silva"	Jd. Botucatu	1
EM. "Prof.ª Genny Kalil Milego"	Herbert de Souza	11
EM. "Dr. Hélio Rosa Baldy"	Jd. São Guilherme	2
EM. "Prof.ª Inês Rodrigues Cesarotti"	Jd. Bonsucesso	5
EM. "Prof. José Carlos Florenzano"	Jd. Santa Esmeralda	7
EM. "José Mendes"	Jd. Hungarés	1
EM. "Prof.ª Léa Edy Alonso Saliba"	Jd. Marcelo Augusto	7
EM. "Leda Therezinha B. Rodrigues"	Ipanema Ville	5
EM. "Prof.ª Maria de Lourdes A. de Moraes"	Jd. Santa Marina	6
EM. "Prof.ª Norma Justa Dall'Ara"	Jd. São Carvalho	13
EM. "Prof. Oswaldo de Oliveira"	Jd. Jatobá (Éden)	6
EM. "Prof. Paulo Fernando Nóbrega Tortello"	Parque das Laranjeiras	2
EM. "Recreio dos Sorocabanos" (*)	Recreio dos Sorocabanos/ Ipanema Ville	6
EM. "Tereza Ciambelli Gianini"	Nova Sorocaba	2
EM. "Walter Carretero, Prof."	Conj. Hab. Ana Paula Eleutério	2
EM. "Prof.ª Zilah Dias de Mello Schrepel"	Jd. Santo André	5

* Funcionando temporariamente na EM. "Leda Therezinha B. Rodrigues"

PROFESSOR DE EDUCAÇÃO BÁSICA II**ARTE**

UNIDADE ESCOLAR	BAIRRO	Nº DE AULAS SEMANAIS
EM. "Leonor Pinto Thomaz"	Centro	16

BIOLOGIA

UNIDADE ESCOLAR	BAIRRO	Nº DE AULAS SEMANAIS
EM. "Achilles de Almeida, Dr"	Além Ponte	27
EM. "Flávio de Souza Nogueira, Prof."	Jd. Ferreira	27
EM. "Getúlio Vargas, Dr."	Santa Terezinha	27

CIÊNCIAS

UNIDADE ESCOLAR	BAIRRO	Nº DE AULAS SEMANAIS
EM. "Achilles de Almeida, Dr"	Além Ponte	20
EM. "Leonor Pinto Thomaz"	Centro	24
EM. "Matheus Maylasky"	Vila Gagliardi	24

EDUCAÇÃO FÍSICA

UNIDADE ESCOLAR	BAIRRO	Nº DE AULAS SEMANAIS
EM. "Achilles de Almeida, Dr"	Além Ponte	22
EM. "Benedito Cleto"	Parque São Bento	52
EM. "Edward Frufu Marciano da Silva"	Jardim Botucatu	24
EM. "José Mendes"	Jardim Santa Esmeralda	26
EM. "Recreio dos Sorocabanos" (*)	Recreio dos Sorocabanos/ Ipanema Ville	22

* Funcionando temporariamente na EM. "Leda Therezinha B. Rodrigues"

FÍSICA

UNIDADE ESCOLAR	BAIRRO	Nº DE AULAS SEMANAIS
EM. "Getúlio Vargas, Dr."	Santa Terezinha	23
EM. "Leonor Pinto Thomaz"	Centro	21

GEOGRAFIA

UNIDADE ESCOLAR	BAIRRO	Nº DE AULAS SEMANAIS
EM. "Getúlio Vargas, Dr."	Santa Terezinha	21
EM. "Leonor Pinto Thomaz"	Centro	39

MATEMÁTICA

UNIDADE ESCOLAR	BAIRRO	Nº DE AULAS SEMANAIS
EM. "Leonor Pinto Thomaz"	Centro	16
EM. "Matheus Maylasky"	Vila Gagliardi	18

PORTUGUÊS

UNIDADE ESCOLAR	BAIRRO	Nº DE AULAS SEMANAIS
EM. "Achilles de Almeida, Dr"	Além Ponte	18

QUÍMICA

UNIDADE ESCOLAR	BAIRRO	Nº DE AULAS SEMANAIS
EM. "Leonor Pinto Thomaz"	Centro	19

EDNÉIA MARIA SPINARDI
DIRETORA DA ÁREA DE GESTÃO EDUCACIONAL E ADMINISTRAÇÃO

COMUNICADO SEDU/DAGEA Nº 88, DE 17 DE NOVEMBRO DE 2014
A Área de Gestão Educacional e Administração comunica que será realizada sessão de escolha das vagas remanescentes do Concurso de Remoção, para os Professores de Educação Básica I (PEB I) e os Professores de Educação Básica II (PEB II) que ingressaram em condições de lotação exclusiva até a realização do concurso de remoção e os Professores de Educação Básica I volantes, nos termos da Resolução SEDU/GS nº 30/2014, conforme segue:

• Publicação da classificação dos docentes: 19/11/2014

• Publicação da relação de vagas: 19/11/2014

• Sessão de atribuição: Professor de Educação Básica II
Data: 26/11/2014
Horário: 14 h
Local: Auditório da Prefeitura de Sorocaba

• Sessão de atribuição: Professor de Educação Básica I – classificados do número 1 ao número 195 – vagas remanescentes do concurso de remoção
Data: 27/11/2014
Horário: 8h30min
Local: EM "Dr. Oswaldo Duarte"
Rua Luiz Gabriotti, 213, Wanel Ville II

• Sessão de atribuição: Professor de Educação Básica I – classificados do número 196 ao número 291 – vagas/substituição.

Data: 15/12/2014

Horário: 8h30min

Local: EM "Dr. Oswaldo Duarte"
Rua Luiz Gabriotti, 213, Wanel Ville II

INFORMAÇÕES E PROCEDIMENTOS:

- Os Diretores de Escola deverão dar ciência aos interessados, que estão em exercício na unidade escolar ou afastados a qualquer título;

- Na sessão de escolha de vagas o docente deverá apresentar documento de identidade;

- Os docentes procederão à escolha de vagas, obedecendo rigorosamente à ordem de classificação, nos termos do artigo 3º, da Resolução SEDU/GS nº 30 de 09 de setembro de 2014;

- A escolha por procuração, será feita mediante entrega do respectivo instrumento de mandato com firma reconhecida, acompanhado de cópias reprográficas do documento de identidade do procurador e do candidato, que ficarão retidas.

Edneia Maria Spinardi
Diretora da Área de Gestão Educacional e Administração



Secretaria da Educação

COMUNICADO SEDU/DAGE Nº 89, DE 17 DE NOVEMBRO DE 2014

A Área de Gestão Educacional e Administração, nos termos do artigo 2º, da Resolução SEDU/GS nº 30, de 09 de setembro de 2014, divulga a classificação dos Professores de Educação Básica I (PEB I) e os Professores de Educação Básica II (PEB II) que ingressaram em condições de lotação exclusiva até a realização do concurso de remoção e os PEB I volantes, que segue:

PROFESSOR DE EDUCAÇÃO BÁSICA I

Observação	Classificação	Nome	Matrícula	Desempate	
				Class. Concurso Público nº 03/2010 Ensino fundamental	Class. Concurso Público nº 03/2010 Educação Infantil
	1º	BRUNA PANEBIANCHI DE CAMARGO OLIVEIRA	522959	711	627
	2º	MARIA EFIGENIA FELIX	537670	712	628
	3º	RENATA RODRIGUES DA SILVA	524471	717	631
	4º	KARIN MURIEL DA CRUZ DE BRITO	523610	720	-
	5º	FLORENTINA LOPES DO ROSARIO DOS SANTOS	523394	723	636
	6º	JUSSARA RODRIGUES	523572	-	637
	7º	JESSICA FERNANDA DE LIMA HORTENCIO	523548	-	638
	8º	JULIANA RENATA DA SILVA BERGAMO	523513	724	639
	9º	MARIANA RODRIGUES FADINI	523947	725	640
	10º	DANUBIA CRISTINA SANTOS BARROS TARGA	523092	726	641
	11º	CLENILDA TORRES NUNES	523041	727	642
	12º	JULIANA APARECIDA PEIXOTO GONÇALVES	523602	728	643
	13º	GEISA ROCHA DE FRANCA	523440	729	644
	14º	AMANDA ESTEVÃO PETRUCCELLI	522789	731	646
	15º	ALAINÉ DUARTE DE MOURA	522770	732	647
	16º	ERIKA OLIVEIRA DO AMARAL	523211	733	648
	17º	EDELANE ROCHA BONFIM	523238	735	650
	18º	SIMONIA ROMERA BICUDO DA SILVA	524269	738	652
	19º	MARIA DAS GRAÇAS FREITAS FERREIRA BRITO	523890	740	654
	20º	RAFAELA DE CASSIA BARBOSA	524463	742	656
	21º	DEBORA ANDREIA WERLY MACIEL	523084	743	657
	22º	MARISA DE CAMPOS OLIVEIRA	523718	746	659
	23º	SUELEN VIEIRA DE MOURA	524188	747	660
	24º	RAFAELA DA SILVA FERREZ REY	524455	749	662
	25º	DENISE MARIANO RAMOS	523149	750	663
	26º	JUCIMARA ROSA DA SILVA SANTANA	523580	751	664
	27º	FERNANDA DA ROCHA MOREIRA GARCIA	528515	752	665
	28º	MONICA PATRICIA DE PAULA TEIXEIRA FIGUEREDO SILVA	523831	753	666
	29º	MILENA SCAREL	523777	755	669
	30º	ALESSANDRA SILVEIRA RODRIGUES	522886	756	-
	31º	ADRIANA GAUDIO ROSA	522908	-	671
	32º	HELEN MENDES HIDALGO	523467	759	673
	33º	MARIA REGINA BITTENCOURT	523807	761	675
	34º	CIRLEI FATIMA DE MOURA	523017	-	676
	35º	NADIA BORBA BIONDO PEREIRA	523980	763	678
	36º	LUCIANE DE OLIVEIRA GONÇALVES	523670	764	679
	37º	MARIA CRISTINA CERQUEIRA	523858	765	680
	38º	SOLANGE CIZINO DA SILVA BARALDI	524196	766	681
	39º	PATRICIA CAIXETA AMORIM PEROTTI	524390	767	682
	40º	DANIELA MENDES MOSCATELLI	523122	768	683
	41º	ERICA KARINE AMORIM NORBUTAS	523270	769	684
	42º	ELI CRISTINA DA SILVA	523246	770	685
	43º	LILIAN CRISTIANI TEVES DE CAMPOS	523661	772	687
	44º	ROSEMEIRE SIMONE CORREA	524030	773	688
	45º	MARLI OLIVEIRA SANTOS LYRA	523939	-	690
	46º	FRANCINE DE OLIVEIRA LEITE MARCIANO	523343	776	691
	47º	CAMILA MAZZER SARAIVA MOGLIA	523025	777	692
	48º	MARLEI RODRIGUES DE OLIVEIRA LAGOIRO	523840	778	693
	49º	DANILA BUFFOLO BRANDI	523130	779	694
	50º	FRANCINE FERREIRA FONSECA VIEIRA	523327	780	695

51°	TATIANA ISIS CORDEIRO	524293	781	696
52°	ELIZABETH DE MELLO MARQUES FERREIRA	523300	783	697
53°	PATRICIA MASSARI GUZELOTTO	524447	784	-
54°	SILVANA MOREIRA SARTAL MARTINATTI	525250	785	698
55°	VANESSA CAMPOS SOUZA	524374	786	699
56°	AMANDA SILVERIO DE OLIVEIRA	522835	787	700
57°	ZELIA GRETZITZ DE ALMEIDA	524366	788	-
58°	MARGARETE FRANÇA DA SILVA	525192	789	701
59°	SUSETE BERNARDES	524226	790	702
60°	PAULA FERNANDA RAMOS	524412	791	703
61°	CAROLINA LISBOA VAZ	522967	793	705
62°	ROSIMARA BATISTA DE OLIVEIRA	524102	-	706
63°	GENISE ALVES DE MORAES	523424	795	707
64°	ALINE GIMENEZ SILVA	522819	797	-
65°	IRANI ALVES NOVAES	523505	798	709
66°	EDIMARA BRISOLA DE LALA	523190	799	710
67°	MAGNA CANDIDO PEREIRA	523904	800	711
68°	ANGEMARY PRATA LOPES DE LIMA	522843	-	712
69°	VANIA CARDOZO RAYMUNDINO DUTRA MAFARACI	524340	801	713
70°	RITA CASSIA DI PIETRO	524099	802	714
71°	JANAINA HELENA DE OLIVEIRA BOLONHA	523556	804	716
72°	JULIANA APARECIDA GALLI KOURY	523521	807	719
73°	EVELIN RODRIGUES DE OLIVEIRA LISBOA GONCALVES	523319	808	720
74°	JULIE MURPHY	523599	-	722
75°	REGINA CARLA MOTA DOMINGUES LEITE	524080	810	723
76°	SILVANA APARECIDA RODRIGUES MARTINS	524218	813	725
77°	EDILENE RAMOS SANTOS	523297	817	728
78°	JULIANE BELLA DOS SANTOS	523530	818	729
79°	DANIELA CRISTINA RODRIGUES CAMARGO	523157	819	731
80°	MARCIO NOMEINI	523874	820	-
81°	ANDREA MICHELLY DE CAMARGO MACHADO DOMINGUES	522797	821	732
82°	LISETE BONILHA CARCAGNOLO	523645	822	-
83°	TEREZA FARIA DOS SANTOS SILVA	524307	824	734
84°	ANGELICA CRISTIANE PIATTI DE OLIVEIRA PERES	522894	826	736
85°	MARIA REGINA DE SIQUEIRA FREIRE	523742	827	737
86°	FERNANDA PETERNELLA	523351	828	738
87°	ANDREZZA ISABEL CORREA GUERRA	522916	829	739
88°	PATRICIA DE FATIMA FIGUEIREDO SANTOS	524439	-	740
89°	MARIZA ROSELI RODRIGUES CORREA	525427	830	741
90°	ALINE CRISTINA DE CAMARGO VENDRAMELLO	522800	831	-
91°	TALITHA ANDRADE JUSTICIA	524315	832	742
92°	TATIANA SILVA DE ALMEIDA DE MEDEIROS	524331	833	743
93°	GISLENE APARECIDA RODRIGUES DA FONSECA	523459	835	-
94°	RENATA SEVERO CARDOZO BELLO	528507	836	745
95°	SEVERINA GORETTI DA SILVA FERREIRA	524277	837	746
96°	REGIANE DE FATIMA PINTO LAUREANO	524137	838	747
97°	GISLAINE APARECIDA MASSUELA RODRIGUES	530590	-	748
98°	ELAINE SILVA AZEVEDO GOULART DE MOURA	523203	839	749
99°	JURACI GARROTE LOPES ROSA	523564	840	750
100°	CRISTIANE HENRIQUE DE MOURA ARAGAO	522975	-	752
101°	LEDA CRISTINA CARDOSO DE OLIVEIRA MIRANDA	523629	842	753
102°	NORMA FRANCISCA RODRIGUES LEITE	523963	843	754
103°	FABIANA CRISTINA BENEDITO DE PROENÇA	523408	845	755
104°	HELANA CRISTINA FERRAZ	523475	846	756
105°	PRISCILLA CRISTIANE POLAINO	524420	847	757
106°	GISVANIA DOS SANTOS SILVA	523432	849	759
107°	CELIA CIANO ALVES DA SILVA	522983	850	760
108°	ANA LUCIA GARCIA DE PAULA	522932	851	761
109°	MILENA CAVACHINI	523726	852	762
110°	RAFAELA APARECIDA CRUZ	523998	853	763
111°	MIRIAN MARA DELGADO SANTERIO	523912	854	-
112°	SONIA APRIMO FERREIRA NUNES	524153	855	764
113°	ALESSANDRA DE OLIVEIRA MAIA	522878	856	765
114°	ANDREA APARECIDA CARRERA MARTINS	522924	860	768
115°	ALINE ANDREA MONTEIRO	522860	861	769
116°	MARCIA REGINA BATISTA TEIXEIRA	523823	862	770

117°	SUELI CARDOSO REZANI	524161	863	771
118°	SONIA MARIA VALVERDE	524200	867	-
119°	MARIANA JESUS FONTOURA	523750	868	775
120°	DULCE MARIA BATISTA	523076	-	776
121°	LORINE MONTEIRO DE OLIVEIRA	523688	871	777
122°	MARIA DE FATIMA DOS SANTOS COSTA	523700	872	778
123°	ROSANA MANETTA CORSI	524013	873	779
124°	FRANCIANE DIAS DA COSTA CAMARGO	523386	874	780
125°	MARIA OLINDA DE OLIVEIRA CAMPOS BORGES	523882	877	782
126°	MARCIA DE SOUZA CORDEIRO SANTOS	523793	878	783
127°	RENATA DA CRUZ LODI	524064	879	784
128°	SILVIA DE ABREU DUARTE	524242	880	785
129°	VALERIA REGIANE LEITE MESSIAS	524358	881	786
130°	NECI EGIDIO PEREIRA BALSAMO	523971	884	788
131°	PRISCILA APARECIDA PEREIRA	524404	885	789
132°	LUCIANA FRIAS SANTOS	523637	887	790
133°	ELIANE GOMES DA SILVA	523262	889	792
134°	MARGARETE DE SOUZA	523815	892	795
135°	REGIANE SCUDELER MENEZES	524072	894	797
136°	ROSMEIRE GARCIA PEDROSO	524048	895	798
137°	THEREZA CRISTINA FERRI VIEIRA DE LIMA	525893	896	799
138°	CRISTINA DE CASSIA DA SILVA FARIAS	523050	897	800
139°	DIRCELENE SILVA AMARANTE	523106	898	801
140°	IONE VIANA PEREIRA SANDERS	523491	899	802
141°	KARINA PIRES DE CAMARGO	525885	900	803
142°	LETICIA MOYSES DOS SANTOS	523696	902	804
143°	FERNANDA SAMARRA	523360	903	805
144°	CLAUDIA DE PONTES SILVA	522991	904	806
145°	REGIANE ALVES GARCIA	524110	908	-
146°	ELAINE DIAS BATISTA	523173	909	809
147°	CLAUDIA ADRIANA DOS SANTOS PEITL	523033	910	-
148°	ROSICLER ALVES DA SILVA ANDRADE	524129	911	810
149°	FRANCINE RUAS ANDRADE	523335	914	813
150°	ANA LAURA CARVALHO RISALDO	522851	916	-
151°	ERICA SORRILHA SANTOS ROSA	523220	918	816
152°	AUREA MARIA LEITE DE PAULA	522827	-	817
153°	ELI FIGUEIREDO CARDOSO	523181	-	818
154°	SUELEN REGINA ZONTA	524285	-	819
155°	BRUNA PRADO RODRIGUES VIEIRA	522940	920	-
156°	SILVIA HELENA PEREIRA DE ABREU	524170	921	820
157°	GISELE APARECIDA FERNANDES DOS SANTOS	523416	922	821
158°	EDNA IVONE PIRES DA ROCHA	523254	923	823
159°	VERIDIANA DO SOCORRO COSTA CARDOSO	526229	924	824
160°	MARIA ESMERALDA CLEMENTE MARTORELL LEIME	523920	925	825
161°	FERNANDA CRISTINA NANINE PONTES DE OLIVEIRA	523378	926	826
162°	SALETE MARINA GRANDE CABRAL	524234	927	827
163°	DANIELA LUCIANA PAIFFER MASCARENHAS	523068	928	828
164°	ELIANE XAVIER DE MORAES OLIVEIRA	523289	929	829
165°	PRISCILA DOMINGUES MACHADO	524382	932	832
166°	RENATA DA CUNHA	524005	933	833
167°	ANGELICA FERREIRA AGOSTINI DE CAMPOS	527810	935	-
168°	CLAUDIA REGINA DO PRADO SANTOS	526245	-	835
169°	ROSIRIS APARECIDA DOCE LOURENÇO	524021	938	839
170°	EDNA SUELI AVELINO	526377	-	846
171°	MARLI ARAUJO SILVA HENRIQUE	523785	945	-
172°	TAIS ADRIANA DATRI FRANÇA	526342	946	-
173°	LUCIANA COLACO MAS FIGUEIREDO	526210	948	847
174°	VALCILEI CORREA	526415	949	848
175°	BRUNA PATRICIA DE ALMEIDA	526270	950	-
176°	NADIA CAROLINA BARROS SILVESTRE	526407	951	849
177°	MARIA JOSE VIEIRA BOVO	526318	952	850
178°	VANIA MARIA CASARES DUTRA	526423	955	853
179°	LUANA MARINA MAIA GINEIS	526326	956	854
180°	CLAUDETTE CASSOLA GORY KOGA	526393	957	855
181°	SOLANGE BATISTA AVANSI	526440	959	-
182°	SOLANGE DE PONTES VALDOSKI	526164	961	858
183°	ALZIRA VEIGA MARTINS GRANDO	527381	962	859
184°	MARIA JOSE TEIXEIRA COLLI	526466	963	860
185°	ISABELE BOZZON GRASSI	527152	964	-
186°	SUELEN CRISTINE OLIVEIRA CALEGARE	526385	965	861
187°	MARIA OLINDINA DA SILVA	526350	966	862
188°	SILVIA MARIA BENICIO DE AZEVEDO SILVA	526300	969	865
189°	MARIA APARECIDA SOARES	526253	-	867
190°	CINTIA CINTI DIAS DE OLIVEIRA	526458	971	868
191°	MADALENA ROQUE SILVA RODRIGUES	527160	972	869

192°	PAULA ROBERTA DA SILVA GOMES	527268	973	-
193°	MARIANA TAMARA ROCHA	526334	-	871
194°	PAMELA FERNANDA DE OLIVEIRA	527365	975	-
195°	ROSANGELA DE VITORES OLIVEIRA	526288	976	872
196°	ELIANE GUEDES DA SILVA	526369	977	873
197°	SAMARA BARROS ZANFIROW TOMINAGA	526261	978	874
198°	RAQUEL FLORIANO DA SILVA	526431	979	875
199°	SILVANA MOREIRA GARCIA	526296	982	878
200°	SANDRA GALAO FIGUEIREDO MACHADO	527250	983	879
201°	EVELIN GARCIA CAMILLI	527241	985	881
202°	CELI DOMENICA BURGH DE MOURA BOTELHO	527659	986	-
203°	TIAGO DE CASTRO FOGACA	527667	987	-
204°	SANDRA REGINA CERQUEIRA BRANDL	527675	988	882
205°	JOARA FERNANDA ROMEIRO ANTONELLI	527233	989	883
206°	DALETE GUIMARAES	527306	991	885
207°	DANIELA ALMEIDA CONSORTI	527632	992	886
208°	VANIA CARUSO BALDINI VIEIRA	527772	993	887
209°	PATRICIA SALMAZO LOPES	527640	994	888
210°	TABATA ROZON DE OLIVEIRA CARDOZO	527683	995	889
211°	PAULINA DE JESUS SOUZA NOBRE	527780	996	890
212°	ANA MARIA DE SOUZA	527802	997	-
213°	TELMA CRISTINA CAMPOS DOS REIS	527721	999	892
214°	ANDREIA PAULA DE OLIVEIRA MAIA	527616	1000	893
215°	LILIAN LOUREIRO	527730	1001	894
216°	MARIA CELIA PEREIRA DE GOIS	527764	1002	895
217°	GISELE APARECIDA DE OLIVEIRA VICENTE	527691	1003	896
218°	YONE GERVASIO DOS SANTOS	527624	1004	897
219°	SILVANA LEMES DA SILVA	527799	1005	898
220°	SONIA APARECIDA DE QUEIROZ	527705	1006	899
221°	JOSELIA CRISTINA BELLAZ	527756	-	900
222°	MARIA ELISABETE FALCE	527608	1007	901
223°	ANDREA APARECIDA VENDRAMEL	527713	1009	902
224°	GABRIELA MARIA MARQUES ESPOZITO	528795	1010	903
225°	SILVANA PINTO DA SILVA	527748	1012	905
226°	LEOCI ANDRE DOS SANTOS CAMARGO	528930	1013	906
227°	PRISCILA DE FATIMA MEDEIROS SIMAS	529112	1014	907
228°	ALESSANDRA MARIANA DE CAMPOS MOME	524714	1015	908
229°	POLIANA MARIANO PISSINI	528841	1016	-
230°	ANA PAULA MODESTO	528540	1018	909
231°	FABIANA SIMOES DA SILVA ARRUDA	529090	1019	910
232°	MARIA JOSE BUENO DE MORAES VIEIRA	528949	-	911
233°	JULIANA ONO	528922	-	912
234°	JULIANA DE BARROS DE JESUS	528914	-	914
235°	SILMARA FERREIRA MARINHO DA COSTA	528809	1021	915
236°	FATIMA IVONETE GARBOSA DE MELO	528906	-	916
237°	PATRICIA IRIS DE OLIVEIRA MERLIN	528957	1022	917
238°	SANDRA MARA MORAES	528825	1023	-
239°	SOLANGE FERREIRA TAVARES	528868	1024	918
240°	NATALI APARECIDA DAMIAO DA CRUZ	528850	1028	921

241°	ERICA JULIETE DE MACEDO	528892	1030	923
242°	LIVIA CRISTINA DE CAMARGO CEZAR	528817	1031	924
243°	LIDIA MAIA DE SOUZA BITENCOURT SILVESTRE	529885	1032	925
244°	JANE EIRE RODRIGUES MARQUES	529826	-	926
245°	EFIGENIA APARECIDA SILVA	528833	1033	-
246°	PAULA REGINA LORENÇO	529877	1034	927
247°	LILIAN ALESSANDRA NUNES REDUCINO SILVEIRA	529850	1035	928
248°	ALINE FERNANDA LOPES	529893	1036	929
249°	VALERIA CRISTINA BARBOZA DUARTE	529834	1037	930
250°	REGINA APARECIDA DOS SANTOS	530786	1038	-
251°	REGINA CELIA DE OLIVEIRA REGUIERO	529907	1040	932
252°	SONIA APARECIDA MENDES	529842	1041	933
253°	VANESSA SANTOS	529869	1042	934
254°	EDINALVA PROENÇA RAMOS	530727	1043	935
255°	SILMARA MENDES MAGALHAES FERREIRA	529818	1045	936
256°	JUREMA BRAGA RODOLFO DE SOUZA	530581	1046	937
257°	JULIA GRAZIELA GONCALVES BORGES	530808	1047	938
258°	THALINE SUELLEN FRAUSTINO ANDRADE DO NASCIMENTO	530611	-	940
259°	JENNY LOURENÇO BUENO	530603	1049	941
260°	JESSICA AMANDA DE SOUZA	530573	-	942
261°	CARINA ROGERIA SANTOS	530549	-	943
262°	SILVANA MORENO	530638	1050	944
263°	NAYARA RACHEL SOUSA DE MORAES	530689	1051	945
264°	MARIA REGINA NUNES	530646	1052	946
265°	VIVIANE GISOLDI	530670	1053	-
266°	GISELE ADRIANA SIMAO CALIXTO	530794	1054	947
267°	ANA LAURA SCAREL	530506	1055	948
268°	ANA PAULA MACHADO GUERZONI	530832	1056	950
269°	MARILENE LIMA DE SOUZA NASCIMENTO	530522	1057	951
270°	HAGAR MILENA ERVILHA DE OLIVEIRA	530530	-	953
271°	VIVIANE SALES TIMO	5307		

COMUNICADO SEDU/DAGE Nº 92, DE 17 DE NOVEMBRO DE 2014

A Área de Gestão Educacional e Administração, nos termos do artigo 2º, da Resolução SEDU/GS nº 34, de 29 de setembro de 2014, divulga a classificação dos Diretores, Vice-diretores e Orientadores Pedagógicos que ingressaram em condições de lotação exclusiva até a realização do concurso de remoção, conforme segue:

DIRETOR DE ESCOLA

Classificação	Nome	Matrícula	Class. Concurso Público nº 11/2011
1º	Sandro Ivo de Meira	522630	30
2º	Elaine Cristina Marcelino dos Santos	522622	32
3º	Viviane Anesio Bueno Taveira	522649	33
4º	Lilian Cristina de Freitas Cavalcante	525451	35
5º	Daniela Santos Augusto Stevano	525460	37
6º	Thais Bragatto Arten	525320	38
7º	Silvana da Silveira Monteiro Yonashiro	526890	40
8º	Janaina Roberta Petronilha dos Santos Farias	527373	42
9º	Leila Regina Cintra Aoki	528884	36

VICE-DIRETOR DE ESCOLA

Classificação	Nome	Matrícula	Class. Concurso Público nº 11/2011
1º	Izarura Mendes Rosa	525680	22
2º	Carmela Adriana Menuzzi de Melo	525470	26
3º	Roberta de Jesus Ferreira	525489	27

ORIENTADOR PEDAGÓGICO

Classificação	Nome	Matrícula	Class. Concurso Público nº 11/2011
1º	Jessica Correa Vieira	522609	25
2º	Sabrina Aparecida Galão	522584	29
3º	Meire Aparecida Rodrigues Lobo	525605	33
4º	Raquel Proença Branco Ruiz	525915	35
5º	Selma Aparecida Pinto Salerno	527330	37
6º	Sueli Aparecida Pinto Soares	527349	38
7º	Zilda Maciel de Goes Carvalho	527284	42
8º	Erika Fernanda Monteiro de Carvalho	527314	43
9º	Giane Cristina Furlan	527357	44
10º	Ana Lucia Pereira do Nascimento Carvalho	527144	46
11º	Talita Cristina Noronha	527187	47
12º	Fabiana Goveia Gava	527292	48

NANCI DE QUEVEDO ÁLVARES CAVALHEIRO
CHEFE DA DIVISÃO DE PLANEJAMENTO E CONTROLE DA VIDA FUNCIONAL

181 DISQUE DENÚNCIA

A denúncia é sua melhor arma.

ADOpte UM ANIMALZINHO E GANHE UM AMIGO

ADOÇÃO DE CÃES E GATOS

CASTRACÃO GRATUITA

VERMIFUGADOS E VACINADOS

SEÇÃO DE CONTROLE DE ZOONOSES
SEGUNDA A SEXTA, DAS 9H ÀS 11H E DAS 13H ÀS 16H
RUA ROSA MARIA DE OLIVEIRA, 346 - JARDIM ZULMIRA

Vigilância em Saúde
Seção de Controle
Zoonoses

Secretaria de
Saúde

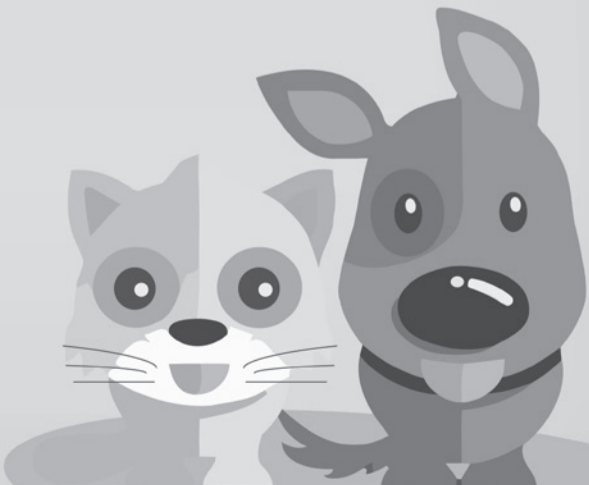

RESOLUÇÃO SEDU/GS Nº 44, DE 19 DE NOVEMBRO DE 2014.

(Dispõe sobre o processo de atribuição de turmas, classes e aulas aos docentes efetivos, integrantes do Quadro do Magistério Público Municipal de Sorocaba, de acordo com os artigos 32 e 38, da Lei nº 4599/1994 e alterações posteriores)

O Secretário de Educação, no uso de suas atribuições, resolve:

I – Das Disposições Preliminares

Art. 1º Cabe à Diretoria da Área de Gestão Educacional e Administração da Secretaria da Educação e aos Diretores de Escola tomar providências necessárias à divulgação, execução, avaliação das normas e acompanhamento que orientam o processo de que trata esta Resolução.

Art. 2º Compete à Diretoria da Área de Gestão Educacional e Administração: I – tomar as providências necessárias para o correto cumprimento desta Resolução;

II – elaborar e divulgar a classificação geral dos docentes do Magistério Público Municipal de Sorocaba;

III – atribuir turmas/classes/aulas em nível de rede do Magistério Público Municipal de Sorocaba;

IV – consultar, se necessário, o Secretário de Educação, para solucionar casos omissos.

Art. 3º Compete ao Diretor de Escola: I – convocar o docente em exercício ou afastado a qualquer título, para confirmar sua inscrição no processo de atribuição de turmas/classes/aulas, fazer opção pelas jornadas de trabalho (ratificar, reduzir ou ampliar) e para carga suplementar de trabalho;

II – elaborar e divulgar a classificação geral dos docentes lotados na unidade escolar, remetendo cópia à Secretaria da Educação;

III – organizar as turmas/classes/aulas e os quadros demonstrativos de aulas a serem atribuídas, de modo que facilite ao docente a composição de sua jornada semanal de trabalho;

IV – atribuir turmas/classes/aulas em nível de unidade escolar visando a atender as especificidades da proposta pedagógica da escola;

V – compatibilizar e harmonizar o horário das classes e períodos de funcionamento, respeitando, quando possível, a jornada atual dos docentes;

VI – atender ao processo de atribuição de turmas/classes/aulas, observando as seguintes prioridades:

a) da constituição, na própria unidade escolar, da jornada semanal atual de trabalho docente e sua ampliação ou redução e da carga suplementar;

b) do componente curricular específico do cargo sobre o não específico, para o Professor de Educação Básica II;

VII – solicitar o preenchimento de declaração referente à situação funcional e, em caso de acumulação, analisar e assegurar o cumprimento do inciso XVI, do artigo 37, da Constituição Federal e o Decreto Municipal nº 11.231/98;

VIII – encaminhar à Secretaria da Educação as solicitações e declarações de horários para acumulação de cargos que não atendam a legislação em vigor;

IX – comunicar a Secretaria da Educação sobre as alterações de jornada e atribuição de carga suplementar de trabalho realizada na unidade escolar.

Art. 4º O processo de atribuição de turmas/classes/aulas compreende as seguintes etapas:

I – convocação, inscrição e opção;

II – classificação em nível de unidade escolar e em nível de rede do Magistério Público Municipal;

III – atribuição em nível de unidade escolar e em nível de rede do Magistério Público Municipal.

Art. 5º Compete ao Diretor de Escola convocar o docente, através de Edital, com a finalidade de se inscrever para atribuição de turmas/classes/aulas, fazer opção pela jornada de trabalho (ratificar, reduzir ou ampliar) e para carga suplementar de trabalho.

§ 1º A convocação referida no “caput” deste artigo abrange os docentes em exercício na unidade escolar e os afastados a qualquer título.

§ 2º A opção referida no “caput” deste artigo será feita somente no momento da inscrição.

§ 3º Ao Professor de Educação Básica II não será facultado desistir da opção para ampliação da jornada na unidade escolar para fazê-la em nível de rede do Magistério Público Municipal de Sorocaba.

§ 4º O docente pode renunciar à atribuição para ampliação de jornada e de carga suplementar em nível de rede do Magistério Público Municipal de Sorocaba, permanecendo válida, durante o ano letivo, a opção em nível de unidade escolar.

Art. 6º Todos os docentes deverão fazer inscrição visando ao processo de atribuição de turmas/classes/aulas.

III – Da Classificação

Art. 7º Os docentes, lotados na unidade escolar, serão classificados a fim de se estabelecer uma ordem para atribuição de turmas/classes/aulas, respeitando o inciso IV do art. 3º.

Art. 8º A classificação dos docentes deve levar em consideração a habilitação específica e o tempo de exercício, na seguinte conformidade:

I – em nível de unidade escolar: tempo de serviço no cargo atual, considerando-se o período em que teve seu cargo classificado na escola.

II – em nível de rede de magistério público municipal: tempo de serviço prestado no cargo atual, na rede municipal de ensino.

§ 1º Os Professores de Educação Básica I e Professores de Educação Básica II, que ingressaram a partir de 2012 com lotação exclusiva até o processo de remoção, terão o tempo de serviço considerado unicamente em nível de rede de ensino municipal;

§ 2º O docente excedente terá seu tempo de serviço considerado na unidade escolar onde prestou serviços durante o ano letivo.

Art. 9º A pontuação do tempo de docência será apurada nos termos dos artigos 66 e 67 da Lei nº 3800, de 02 de dezembro de 1991.

Art. 10. Para efeito de desempate observar-se-á:

I – em nível de unidade escolar:

a) tempo de serviço prestado no cargo atual, na rede de ensino municipal;

b) candidato de maior idade;

c) maior prole, excluídos filhos maiores de 18 anos completados até a data da publicação desta resolução.

II – em nível de rede municipal de ensino:

a) candidato de maior idade;

b) maior prole, excluídos filhos maiores de 18 anos completados até a data da publicação desta resolução.

Art. 11. A classificação referida no inciso II, do artigo 8º deverá ser encaminhada à Diretoria da Área de Gestão Educacional e Administração, que elaborará e divulgará a classificação geral dos docentes do Magistério Público Municipal de Sorocaba.

IV – Da atribuição – Professor de Educação Básica I

Art. 12. Compete ao Diretor da unidade escolar atribuir turmas/classes/aulas aos Professores de Educação Básica I, respeitando a jornada de trabalho atual do docente.

Parágrafo Único. Na impossibilidade de atender todos os docentes na jornada atual, deverá ser atendido o docente com maior tempo de serviço como titular na unidade escolar.

Art. 13. Os Professores de Educação Básica I que ingressaram a partir da publicação da Lei nº 8119/2007 deverão comprovar a habilitação específica de acordo com a turma/classe/aulas atribuída.

V – Da atribuição – Professor de Educação Básica II

Art. 14. A atribuição de aulas para Professor de Educação Básica II será feita em fases, conforme segue:

I – em nível de unidade escolar – Fase I:

a) composição da jornada atual ou redução da jornada de trabalho docente semanal;

b) atribuição da jornada mínima obrigatória ao professor com carga reduzida de trabalho docente;

II – em nível de rede municipal de ensino – Fase II:

a) composição da jornada atual de trabalho docente semanal;

b) atribuição da jornada mínima obrigatória ao professor com carga reduzida de trabalho docente;

III – em nível de unidade escolar – Fase III: ampliação da jornada de trabalho docente semanal na mesma disciplina do cargo.

IV – em nível de rede municipal de ensino – Fase IV: ampliação da jornada de trabalho docente semanal na mesma disciplina do cargo.

V – em nível de unidade escolar – Fase V: atribuição de carga suplementar de trabalho docente a ser constituída a partir das aulas remanescentes da ampliação das jornadas de trabalho, até o limite máximo permitido, nos termos do inciso I, do artigo 31, da Lei 4599/1994 e alterações posteriores, prioritariamente em componentes curriculares de seu cargo e em outros componentes curriculares, desde que habilitados.

VI – em nível de rede municipal de ensino – Fase VI: atribuição de carga suplementar de trabalho docente a ser constituída a partir das

aulas remanescentes da ampliação das jornadas de trabalho, até o limite máximo permitido, nos termos do inciso I, do Artigo 31, da Lei nº 4599/1994 e alterações posteriores, prioritariamente em componentes curriculares de seu cargo e em outros componentes curriculares, desde que habilitados.

§ 1º Na impossibilidade de atribuição da jornada mínima obrigatória ao professor na unidade escolar atual, o mesmo ficará excedente devendo participar de atribuição em nível de rede municipal.

§ 2º Na impossibilidade da composição da jornada mínima obrigatória em uma única unidade escolar em nível de rede de ensino municipal ao docente abrangido pelo parágrafo anterior, esse permanecerá em sua unidade escolar de origem, com o número de aulas disponíveis e completará a jornada em nível de rede de ensino municipal.

Art. 15. As aulas que excederem o total necessário para a constituição atual das jornadas de trabalho de Professor de Educação Básica II serão consideradas disponíveis para:

I – ampliação de jornada de trabalho;

II – atribuição de carga suplementar de trabalho.

Art. 16. Fica vedada a atribuição de aulas de componentes curriculares diferentes dos cargos, para fins de ampliação de jornada.

Art. 17. Aos docentes que ingressarem após a conclusão das fases de atribuição, poderão ser atribuídas as aulas remanescentes das fases anteriores, em caráter de carga suplementar de trabalho, respeitados os limites estabelecidos pela Lei nº 4599/94 e alterações posteriores.

VI – Da Carga Suplementar de Trabalho

Art. 18. Além da carga suplementar para o Professor de Educação Básica II, prevista no artigo 14, os Professores de Educação Básica I e II poderão assumir:

I – carga suplementar até o máximo de 53 horas-aula (44 horas semanais/relogio) incluindo-se na somatória as horas-aula de seu cargo e da carga suplementar, resguardando-se a proporção entre horas-aula e horas de trabalho pedagógico, com base no inciso II, do artigo 42, da Lei nº 4599/1994 e alterações posteriores;

II – carga suplementar de atividades educacionais desenvolvidas no turno inverso, desde que a somatória de sua jornada e a carga suplementar não ultrapasse 53 horas-aula (44 horas semanais/relogio), resguardando-se a proporção entre horas-aula e horas de trabalho pedagógico, com base no inciso II, do artigo 31, da Lei nº 4599/1994 e alterações posteriores;

Art. 19. A carga suplementar não poderá ser atribuída aos docentes afastados a qualquer título, exceto:

I – aos docentes afastados nos termos do inciso II, do artigo 47, da Lei nº 4599/94 e alterações posteriores;

II – comprovada a compatibilidade entre o fim do afastamento e o início das atividades.

Art. 20. A carga suplementar de trabalho será atribuída de acordo com os campos de atuação.

Art. 21. A atribuição da carga suplementar de trabalho será feita em fases, conforme segue:

I – em nível de unidade escolar – Fase I: docentes classificados na própria unidade escolar, nos termos do artigo 8º;

II – em nível de rede municipal de ensino – Fase II: as turmas/classes/aulas remanescentes da atribuição na unidade escolar serão oferecidas aos professores classificados em nível de rede de magistério público municipal.

Art. 22. A qualquer momento, a critério da administração, visando ao interesse público, poderá cessar os efeitos da atribuição da carga suplementar prevista no artigo 18, em especial nos seguintes casos:

a) afastamentos por licença prêmio, auxílio-doença, restrições médicas e outros afastamentos superiores a 30 dias;

b) afastamentos constantes que prejudiquem o desenvolvimento do trabalho;

c) quando apresentar faltas injustificadas superiores a três dias;

d) quando o desempenho não corresponder às necessidades do trabalho.

Art. 23. O docente que tiver encerrada a carga suplementar de trabalho nos termos dos itens “b”, “c” e “d” do artigo anterior, ficará impedido de assumir nova carga suplementar no decorrer do ano.

Art. 24. O docente que assumir carga suplementar de trabalho somente poderá desistir mediante justificativa entregue à direção da unidade escolar, que deverá manifestar-se e encaminhar o documento à Secretaria da Educação.

§ 1º O docente que desistir da carga suplementar de trabalho ficará impedido de assumir nova carga no decorrer do ano e durante o ano seguinte.

§ 2º Fica vedada a desistência parcial de carga suplementar de trabalho.

VII – Das Disposições Gerais e Finais

Art. 25. Os docentes que ficarem excedentes após o processo de atribuição de turmas/classes/aulas atuarão em vagas remanescentes das atribuições das unidades escolares ou em substituições, a serem disponibilizadas pela Secretaria da Educação, em condições de lotação provisória.

§ 1º. Para atendimento do previsto no “caput” será considerado excedente o docente com o menor tempo de efetivo exercício no cargo, conforme a classificação prevista no inciso I do artigo 8º desta Resolução.

§ 2º. Em caso de empate na classificação será observado o disposto no inciso II do artigo 10 desta Resolução.

§ 3º. O docente considerado excedente somente poderá, nos próximos dois anos, retornar à unidade de origem mediante opção registrada em ata e disponibilidade de vaga, até o início das atividades escolares de cada ano letivo.

Art. 26. Os docentes removidos e os docentes que ingressaram em condições de lotação exclusiva escolhendo posteriormente as vagas remanescentes do concurso de remoção serão considerados como lotados na unidade escolar em que atuarão no ano seguinte e participarão da atribuição nos termos da legislação vigente.

Art. 27. O docente que tiver atribuída carga suplementar de trabalho será considerado resistente se não comparecer ou não se comunicar com a unidade escolar no primeiro dia útil de trabalho.

Art. 28. O docente não poderá desistir de turmas/classes/aulas já assumidas para concorrer a nova atribuição, durante o ano letivo.

Art. 29. Qualquer que seja a situação funcional do docente, o mesmo estará obrigado a declarar ao Diretor da escola, no início do ano letivo e sempre que ocorrer alteração na situação de acumulação de cargos/funções, devendo ser observado o disposto no artigo 3º, inciso VII desta Resolução.

Art. 30. Os professores submetidos à carga reduzida de trabalho, que não puderem exercer docência de outras disciplinas, área de estudo ou atividades, deverão cumprir em local a ser determinado pela Secretaria da Educação, tantas horas-aula quantas necessárias para atingir sua jornada semanal obrigatória, conforme determina o parágrafo único do artigo 37, da Lei nº 4599/1994 e alterações posteriores.

Art. 31. Ao docente com restrição médica ou em processo de readaptação será permitida constituição de jornada semanal de trabalho até o limite máximo do total das aulas a ele atribuídas no período letivo anterior.

Art. 32. O docente que se encontrar afastado ou com restrição médica manterá sua jornada de trabalho, que deverá ser cumprida em local a ser determinado pela Secretaria da Educação.

Art. 33. De todas as sessões de atribuições de turmas/classes/aulas serão lavradas atas, devidamente assinadas pelos respectivos docentes.

Art. 34. Qualquer pedido de reconsideração e recurso referente ao processo de inscrição e classificação deverá ser interposto no dia útil subsequente a cada etapa, devendo a autoridade recorrida decidir no mesmo prazo.

§ 1º O pedido de reconsideração deverá ser dirigido à Diretoria da Área de Gestão Educacional e Administração.

§ 2º Somente caberá recurso quando houver pedido de reconsideração indeferido.

§ 3º O recurso deverá ser dirigido ao Secretário de Educação.

Art. 35. Esgotadas as possibilidades de atribuição de todas as turmas/classes/aulas, o saldo remanescente deverá ser remetido à Diretoria da Área de Gestão Educacional e Administração.

Art. 36. As turmas/classes/aulas atribuídas aos docentes efetivos afastados a qualquer título, deverão ser enviadas à Diretoria da Área de Gestão Educacional e Administração.

Art. 37. A Secretaria da Educação publicará instruções complementares para o cumprimento desta Resolução.

Art. 38. Os casos omissos serão resolvidos pelo Secretário de Educação.

Art. 39. Esta resolução entrará em vigor na data de sua publicação, ficando revogadas as disposições em contrário.

JOSÉ SIMÕES DE ALMEIDA JÚNIOR
Secretário da Educação

Curta a página oficial
da Prefeitura de Sorocaba

PREFEITURADESOROCABA



RESOLUÇÃO SEDU/GS Nº 42 , DE 17 DE NOVEMBRO DE 2014

Removendo, nos termos da Resolução SEDU/GS nº 29/2014, a partir do início das atividades escolares do ano de 2015, os Professores de Educação Básica I e Professores de Educação Básica II:

PROFESSOR DE EDUCAÇÃO BÁSICA I

Classif.	Matrícula	Nome	Unidade Escolar de origem	Unidade Escolar de destino
3	82074	Ana Lucia Cardoso Damasco	EM. "Oswaldo Duarte, Dr."	CEI 03 "Dona Zizi de Almeida"
5	86584	Claudia Lopes Barth	EM. "Quinzinho de Barros"	CEI 62 "Monsenhor Antônio Simon Sola"
8	110612	Sonia Helena dos Santos	CEI 05 "Antonio Amabile"	CEI 76 "Menino Jesus"
10	96873	Eliete de Lourdes dos Santos	CEI 53 "Benjamin Felipe Grizzi"	CEI 105 "Drª Maura Roberti"
16	115819	Adriana Gomes Nascimento	EM. "Josefina Zilia de Carvalho, Prof.ª"	CEI 60 "Anna Rusconi"
20	89010	Telma Aparecida Durao Mendes	EM. "José Mendes"	CEI 101 "Leonilda Cruz Maldonado"
21	112712	Olivia Cichetti Pakrauskas	EM. "Avelino Leite de Camargo"	CEI 03 "Dona Zizi de Almeida"
22	97721	Ana Cristina Brunetti dos Santos	CEI 52 "Olga Chibau Fornazieiro"	CEI 76 "Menino Jesus"
25	125512	Patricia Romao Ferreira	EM. "Avelino Leite de Camargo"	CEI 97 "Maria Dorelli de Magalhães"
26	125342	Gilza Antonio de Souza	CEI 21 "Aureliano Rodrigues"	CEI 97 "Maria Dorelli de Magalhães"
28	126730	Eneida Aparecida Oliveira Rolinho	CEI 100 "Mercedes Urquiza Desidério da Silva"	CEI 101 "Leonilda Cruz Maldonado"
31	132918	Patricia Cristina Munhoz Keller Gomes	CEI 16 "Profª Beatriz de Moraes Leite Fogaça"	CEI 102 "O Quintal"
33	96857	Luisa Helena Fiel Bezerra	CEI 33 "Elvira Nani Monteiro"	CEI 97 "Maria Dorelli de Magalhães"
34	130966	Alessandra Carvalho de Moura Marques Ferreira	CEI 89 "Zilda Pereira Aguilera"	CEI 105 "Drª Maura Roberti"
35	132934	Adriana Teixeira Thomaz	CEI 60 "Anna Rusconi"	CEI 97 "Maria Dorelli de Magalhães"
36	126659	Marco Antonio Pereira	CEI 16 "Profª Beatriz de Moraes Leite Fogaça"	CEI 102 "O Quintal"
39	197270	Juliana Oliveira da Silva Prestes	CEI 20 "Vitória Salus Lara"	CEI 07 "Francisca Moura Pereira da Silva"
40	195774	Myrian Fernanda dos Santos	CEI 28 "Rauldinéia Esteves Machado"	CEI 03 "Dona Zizi de Almeida"
44	197793	Maria Amelia de Freitas	CEI 44 "Luiz Ribeiro"	CEI 60 "Anna Rusconi"
46	195898	Fernanda Aparecida Ovidio	EM. "Maria de Lourdes Ayres de Moraes, Prof.ª"	CEI 92 "Profª Dolores Fagundes Pedroso"
50	197149	Lucimara Carvalho da Silva	CEI 41 "Antonio Fratti"	CEI 05 "Antonio Amabile"
55	195227	Patricia Aparecida Fernandes Alves	CEI 65 "Santo Agostinho"	CEI 97 "Maria Dorelli de Magalhães"
56	195316	Patricia Silveira Alves	EM. "Maria de Lourdes Ayres de Moraes, Prof.ª"	CEI 92 "Profª Dolores Fagundes Pedroso"
59	197700	Adriana Olga do Nascimento Oliveira	CEI 50 "Profº Alípio Guerra da Cunha"	CEI 03 "Dona Zizi de Almeida"
62	204803	Adriana Beline Medina	CEI 52 "Olga Chibau Fornazieiro"	CEI 100 "Mercedes Urquiza Desidério da Silva"
63	196878	Ana Paula Almeida Goes Viana	CEI 10 "Eglantina Rocco Perli"	CEI 25 "Jorge Frederico Schrepel"
66	197734	Cristiane Crispim	CEI 23 "Dolores Cupiam do Amaral" *	CEI 05 "Antonio Amabile"
70	197653	Silmaria Camargo Gomes Prado Zucolo	EM. "João Francisco Rosa"	EM. "Milton Leite de Oliveira, Dr."
74	203530	Jaqueline Diniz Leite	CEI 69 "Profª Ester Bueno de Camargo Nascimento"	CEI 97 "Maria Dorelli de Magalhães"
77	208760	Selma Regina Mazon Monteiro	EM. "João Francisco Rosa"	EM. "Tereza Ciambelli Gianini"
78	197394	Maria Claudia de Almeida Silva	CEI 84 "Osmar de Almeida"	CEI 106 "Aurea Paixão Rolim"
81	197084	Heloisa Helena Nogueira dos Santos Scareli	CEI 33 "Elvira Nani Monteiro"	CEI 97 "Maria Dorelli de Magalhães"
83	223085	Marco Antonio Pereira	EM. "Walter Carretero, Prof."	CEI 102 "O Quintal"
87	222941	Sandra Maria Moreira Cesar	EM. "João Francisco Rosa"	EM. "Benedicto José Nunes, Prof."
88	223190	Elisangela de Oliveira Gomes	EM. "Maria de Lourdes M. Martinez, Prof.ª"	CEI 82 "Prof. Benedito Marçal - Didi"
90	222992	Mara Silvia Machado Santos	EM. "Ary de Oliveira Seabra, Prof."	CEI 10 "Eglantina Rocco Perli"
95	265012	Claudia Maria Andreoli	EM. "Josefina Zilia de Carvalho, Prof.ª"	CEI 97 "Maria Dorelli de Magalhães"
96	266078	Flavia Edmeia Kaneda Lima	EM. "Darlene Devasto, Prof.ª"	CEI 20 "Vitória Salus Lara"
97	264784	Regiane Cristina dos Santos Cardoso	EM. "Paulo Fernando N. Tortello, Prof."	CEI 53 "Benjamin Felipe Grizzi"
98	267481	Edilaine de Jesus Dias Rehder	EM. "Luiz Almeida Marins, Prof."	CEI 09 "Prof. Fernando Rios"
99	267538	Maria Cristina Garcia de Carvalho	CEI 69 "Profª Ester Bueno de Camargo Nascimento"	CEI 60 "Anna Rusconi"
102	264520	Terezinha Aparecida Nascimento Ribeiro	EM. "Paulo Fernando N. Tortello, Prof."	EM. "Milton Leite de Oliveira, Dr."
103	266272	Maria Angelica da Silveira de Almeida	CEI 89 "Zilda Pereira Aguilera"	CEI 03 "Dona Zizi de Almeida"
106	266418	Jamile Matielo Ferraz de Censo	CEI 60 "Anna Rusconi"	CEI 52 "Olga Chibau Fornazieiro"
107	264490	Solange Cizino da Silva Baraldi	EM. "Genny Kalil Milego, Prof.ª"	EM. "Benedicto Cleto"
109	266221	Margareth Pedroso	EM. "Irineu Leister, Prof."	EM. "Getúlio Vargas, Dr."
110	269255	Silvia Regina Generoso	CEI 60 "Anna Rusconi"	CEI 105 "Drª Maura Roberti"
112	268089	Catia Nery Caetite	EM. "Hélio Rosa Baldy, Dr."	CEI 16 "Profª Beatriz de Moraes Leite Fogaça"
113	266302	Beatriz Nobrega da Silva	EM. "Maria de Lourdes Ayres de Moraes, Prof.ª"	EM. "João Francisco Rosa"
116	268259	Katia Cilene de Moura Souza	CEI 79 "Profº João Tortello"	CEI 105 "Drª Maura Roberti"
123	268160	Cleide Andrade Monteiro dos Santos	EM. "Getúlio Vargas, Dr."	EM. "Avelino Leite de Camargo"
124	264334	Adriana Regina Topan Fiorelli	CEI 45 "Diva Ferreira Cordeiro"	EM. "Ana Cecilia Falcato Prado Fontes, Prof.ª"
125	264903	Claudia Adriana do Rego Fonseca	EM. "Maria de Lourdes M. Martinez, Prof.ª"	CEI 03 "Dona Zizi de Almeida"
132	280305	Aline Cristina Veiga Correa Camargo	CEI 57 "Engº João Salerno"	CEI 09 "Prof. Fernando Rios"
133	280020	Elaine Cristine da Silva	EM. "Genny Kalil Milego, Prof.ª"	CEI 28 "Rauldinéia Esteves Machado"
134	280194	Maria Angelica da Silveira de Almeida	CEI 89 "Zilda Pereira Aguilera"	CEI 102 "O Quintal"
140	279692	Renata Veloso de Moraes Cortez	EM. "Avelino Leite de Camargo"	CEI 05 "Antonio Amabile"
142	280224	Ana Regina de Camargo Justo	CEI 10 "Eglantina Rocco Perli"	CEI 08 "Prof. Messias Ribeiro de Noronha Cunha"
144	282600	Adriana Quitto Gabriotti	EM. "Edemir Antonio Digiampietri, Prof."	CEI 102 "O Quintal"
145	280062	Adriana Regina Topan Fiorelli	CEI 45 "Diva Ferreira Cordeiro"	EM. "Ana Cecilia Falcato Prado Fontes, Prof.ª"
146	290386	Silvana Aparecida Marti Nascimento	EM. "Edemir Antonio Digiampietri, Prof."	CEI 67 "Profª Maria das Graças A P Nardi"
147	289329	Ana Cristina de Oliveira Pires Mello	EM. "Edemir Antonio Digiampietri, Prof."	CEI 60 "Anna Rusconi"
148	290033	Adriana Aparecida Lamarca	EM. "Zilah Dias de Mello Schrepel, Prof.ª"	CEI 16 "Profª Beatriz de Moraes Leite Fogaça"
156	290394	Silvane Rossi dos Santos Stocco	CEI 25 "Jorge Frederico Schrepel"	CEI 102 "O Quintal"
157	290068	Fernanda Rodrigues Dias	EM. "Genny Kalil Milego, Prof.ª"	EM. "Recreio dos Sorocabanos"
160	289965	Raquel Mariano	EM. "Léa Edy Alonso Saliba, Prof.ª"	EM. "Benedicto José Nunes, Prof."
162	290378	Sheila Cristina Franguelli	EM. "Basílio da Costa Daemon, Prof."	EM. "Matheus Maylasky"
167	295779	Geovana Costa Vieira Chagas	CEI 20 "Vitória Salus Lara"	EM. "Julica Bierrenbach"
168	295892	Patricia Garbosa de Mello	EM. "Rosa Cury"	CEI 102 "O Quintal"
172	296104	Beatriz Marotta Volpon	EM. "Getúlio Vargas, Dr."	EM. "Rosa Cury"
174	406827	Tania Mara Bonente de Mari	EM. "Darlene Devasto, Prof.ª"	CEI 20 "Vitória Salus Lara"
175	295752	Damaris Peres Cecatto	CEI 46 "Ernesto Martins"	CEI 40 "D. Duzolina Batiolla Pagliato"
179	289752	Daniela Aparecida Moreira e Moura	CEI 20 "Vitória Salus Lara"	CEI 107 "Armada da Conceição da Silva Telo"
184	406371	Gisele Maria Pelarini Vasquez	CEI 11 "Dona Tercília Freire"	CEI 101 "Leonilda Cruz Maldonado"
188	417071	Helenice Moraes Ruas Fonseca	EM. "Tereza Ciambelli Gianini"	CEI 67 "Profª Maria das Graças A P Nardi"
194	417012	Ana Paula de Souza	CEI 84 "Osmar de Almeida"	CEI 44 "Luiz Ribeiro"
198	428022	Giovana Camila Garcia Correa	EM. "Darlene Devasto, Prof.ª"	EM. "Zilah Dias de Mello Schrepel, Prof.ª"
199	432330	Sueli Gonzaga de Camargo Silva	CEI 35 "Maria Ondina Soares Vial Brunetto"	CEI 85 "Maria Regina Antonli Godoy"
208	432445	Renata de Moura Santos Lorzing	CEI 21 "Aureliano Rodrigues"	CEI 57 "Engº João Salerno"
211	431961	Magali Spezzotto Souza	CEI 10 "Eglantina Rocco Perli"	CEI 20 "Vitória Salus Lara"
212	432020	Magali Yung dos Passos Cruz	EM. "Benedicto José Nunes, Prof."	CEI 69 "Profª Ester Bueno de Camargo Nascimento"
214	432062	Cristiane Pereira de Camargo Moraes	EM. "Oswaldo de Oliveira, Prof."	EM. "Julica Bierrenbach"
217	432984	Martha de Cassia Christiano	EM. "Eden"	EM. "Oswaldo de Oliveira, Prof."
222	435380	Patricia Justo Machado	EM. "Avelino Leite de Camargo"	EM. "Darlene Devasto, Prof.ª"
223	451296	Isabel Cristina Castanho Vieira de Lima	CEI 85 "Maria Regina Antonli Godoy"	CEI 69 "Profª Ester Bueno de Camargo Nascimento"
224	427697	Cesar Cano Borba	CEI 13 "Aluisio de Almeida"	CEI 08 "Prof. Messias Ribeiro de Noronha Cunha"
230	428529	Patricia Camargo de Moraes	EM. "Benedicto José Nunes, Prof."	CEI 85 "Maria Regina Antonli Godoy"
231	428278	Ligiane Cristina Rodrigues Tavares	EM. "Eden"	EM. "Flávio de Souza Nogueira, Prof."
232	428120	Janaina de Lourdes Gabriel de Souza	EM. "Walter Carretero, Prof."	EM. "Ary de Oliveira Seabra, Prof."
236	427794	Daniela Godinho Silva	EM. "Genny Kalil Milego, Prof.ª"	EM. "Milton Leite de Oliveira, Dr."

239	432593	Gisele Domingues do Amaral Franquis	EM. "Avelino Leite de Camargo"	CEI 36 "Drª Abney Medeiros Carneiro"
247	434146	Edilene Ramos Santos	CEI 14 "Engº Carlos Reinaldo Mendes"	EM. "Benedito Cleto"
248	434227	Noemi da Cruz Silva	CEI 10 "Eglantina Rocco Perli"	CEI 13 "Aluisio de Almeida"
249	445806	Camila Ribeiro Gimenes Vieira	EM. "Darlene Devasto, Prof.ª"	CEI 101 "Leonilda Cruz Maldonado"
253	451199	Adairles Cardoso Pereira	CEI 87 "Dr. Cássio Rosa"	CEI 102 "O Quintal"
254	451245	Erica Wandra Assis dos Santos Gabriel	CEI 71 "Profª Yolanda Prestes Neder"	CEI 69 "Profª Ester Bueno de Camargo Nascimento"
255	450788	Daniela Lazaro Zenardi de Campos	CEI 80 "Profª Ana Rosa Judice Moreira Zanussi de Oliveira"	CEI 16 "Profª Beatriz de Moraes Leite Fogaça"
258	451423	Vera Regina de Souza Vieira	CEI 57 "Engº João Salerno"	CEI 11 "Dona Tercília Freire"
260	445849	Joseli Felipe Crepaldi	CEI 45 "Diva Ferreira Cordeiro"	CEI 51 "Rubens Vieira"
262	454635	Maria das Graças Freitas Ferreira Brito	CEI 53 "Benjamin Felipe Grizzi"	EM. "Benedito Cleto"
266	451261	Farli Tina de Barros Kawachi	CEI 45 "Diva Ferreira Cordeiro"	EM. "Milton Leite de Oliveira, Dr."
267	451067	Rosemeire Fatima de Moraes	EM. "Ary de Oliveira Seabra, Prof."	CEI 101 "Leonilda Cruz Maldonado"
268	451270	Fatima Goreti Borges Haring	EM. "Maria Domingas T. de Góes, Prof.ª"	EM. "Getúlio Vargas, Dr."
270	451083	Sandra Cassia Barbosa Moraes	EM. "Éden"	EM. "Oswaldo de Oliveira, Prof."
273	451369	Oleana do Carmo Barros	EM. "Achilles de Almeida, Dr"	EM. "Leonor Pinto Thomaz"
276	451342	Marisa Mendes Castanho Rodrigues	EM. "Maria de Lourdes M. Martinez, Prof.ª"	EM. "Oswaldo Duarte, Dr."
278	454783	Elaine Corbolan Martins	CEI 84 "Osmar de Almeida"	CEI 102 "O Quintal"
282	451075	Rosemeire Martins	EM. "Oswaldo de Oliveira, Prof."	EM. "Achilles de Almeida, Dr"
284	450869	Joselaine Augusto Rangel Caetano	CEI 79 "Profº João Tortello"	CEI 105 "Drª Maura Roberti"
288	450974	Marcia Regina Nunes	CEI 14 "Engº Carlos Reinaldo Mendes"	EM. "Sorocaba-Leste"
290	451016	Nadia Maria Martin Graciano Tomasi	EM. "Achilles de Almeida, Dr"	EM. "Leonor Pinto Thomaz"
295	454589	Daniela Andrade Lopes Sena Francisco	EM. "Basílio da Costa Daemon, Prof."	CEI 84 "Osmar de Almeida"
297	457219	Keila Paula Lopes da Silva	CEI 87 "Dr. Cássio Rosa"	CEI 104 "Prefeito José Crespo Gonzales"
301	459440	Roslaine Martins Pereira	EM. "Tereza Ciambelli Gianini"	CEI 25 "Jorge Frederico Scherepel"
303	457235	Maria Regina Fernandes Galduroz	EM. "Sorocaba-Leste"	EM. "Getúlio Vargas, Dr."
304	457200	Joselaine Aparecida de Almeida Goes Batista	EM. "Hélio Rosa Baldy, Dr."	EM. "Recreio dos Sorocabanos"
308	458835	Simone Aparecida Mensatto de Moura	CEI 28 "Rauldinéia Esteves Machado"	CEI 31 "Victoria Haddad Sayeg"
314	458860	Sofia Elaine Recio Franguelli	CEI 45 "Diva Ferreira Cordeiro"	CEI 52 "Olga Chibau Fornaziero"
315	459602	Flavia Monteiro Rena	EM. "Duljara Fernandes de Oliveira"	EM. "Maria Domingas T. de Góes, Prof.ª"
318	463804	Elisabete Cristina Benites	CEI 83 "Maria Carmen Rodrigues Sacker"	CEI 64 "Joana Simon Sola"
321	463855	Francisco Neri Machado Filho	EM. "Walter Carretero, Prof."	CEI 11 "Dona Tercília Freire"
328	463405	Maria Jailma Pinto	EM. "Hélio Rosa Baldy, Dr."	EM. "Duljara Fernandes de Oliveira"
329	463910	Luciana Ferreira Costa	CEI 67 "Profª Maria das Graças A P Nardi"	CEI 69 "Profª Ester Bueno de Camargo Nascimento"
330	463871	Helana Cristina Ferraz	CEI 27 "Profª Christina dos Reis"	EM. "Rosa Cury"
333	465009	Maria Catarina de Oliveira Costa	EM. "Darlene Devasto, Prof.ª"	CEI 101 "Leonilda Cruz Maldonado"
334	476485	Marilia Maria Rodrigues de Almeida Barreto	EM. "Tereza Ciambelli Gianini"	CEI 21 "Aureliano Rodrigues"
336	478445	Heide Maria Golob Carneiro da Cunha	CEI 10 "Eglantina Rocco Perli"	EM. "Achilles de Almeida, Dr"
337	478496	Telma Rosalina Alves	EM. "Edward Frufu Marciano da Silva"	CEI 107 "Armida da Conceição da Silva Telo"
338	476825	Maria Lucia Nunes da Fonseca	EM. "Léa Edy Alonso Saliba, Prof.ª"	EM. "Rosa Cury"
341	467826	Jessica Pires Rodrigues Salinas	CEI 54 "Sônia Aparecida Machado"	CEI 65 "Santo Agostinho"
344	493320	Mariana Rodrigues Bressan	EM. "Éden"	EM. "Josefina Zilia de Carvalho, Prof.ª"
346	476892	Sandra Maria Honorato Rezende	EM. "José Mendes"	CEI 27 "Profª Christina dos Reis"
349	476272	Patricia Fogaça Machado Vieira	EM. "Darlene Devasto, Prof.ª"	EM. "Josefina Zilia de Carvalho, Prof.ª"
354	476183	Vanessa Ferreira Garcia	EM. "Maria de Lourdes M. Martinez, Prof.ª"	CEI 50 "Profº Alípio Guerra da Cunha"
355	475934	Edissa Piatti Boscaroli	CEI 57 "Engº João Salerno"	CEI 65 "Santo Agostinho"
361	472129	Luciana Haacke	EM. "Genny Kail Milego, Prof.ª"	EM. "Duljara Fernandes de Oliveira"
363	479360	Priscila Mariano	CEI 57 "Engº João Salerno"	CEI 69 "Profª Ester Bueno de Camargo Nascimento"
364	479301	Vaniele Zamora Silva Martins	CEI 71 "Profª Yolanda Prestes Neder"	CEI 102 "O Quintal"
367	482094	Eleni Klarosk Paifer	CEI 90 "Hélio Del Cistia Junior"	CEI 101 "Leonilda Cruz Maldonado"
369	476426	Virginia Fernandes Santos	EM. "Tereza Ciambelli Gianini"	CEI 28 "Rauldinéia Esteves Machado"
372	476051	Danielle Vasconcellos de Santana	CEI 61 "Yolanda Rizzo"	CEI 107 "Armida da Conceição da Silva Telo"
374	476566	Jucelia Candido Costa	EM. "Maria de Lourdes Ayres de Moraes, Prof.ª"	EM. "Benedito Cleto"
377	476256	Pamela Jesus da Rocha	CEI 67 "Profª Maria das Graças A P Nardi"	CEI 69 "Profª Ester Bueno de Camargo Nascimento"
378	476744	Edineuza Oliveira Silva	EM. "Norma Justa Dall'Ara, Prof.ª"	EM. "Hélio Rosa Baldy, Dr."
379	475985	Giovanna Lippi Guimaraes	EM. "Irineu Leister, Prof."	EM. "Josefina Zilia de Carvalho, Prof.ª"
384	476191	Verena Cristina Pezzato Dias	EM. "Maria Ignez Figueiredo Deluno, Prof.ª"	EM. "Leonor Pinto Thomaz"
388	476531	Larissa Cristina Carvalho	EM. "Maria de Lourdes M. Martinez, Prof.ª"	EM. "Oswaldo Duarte, Dr."
391	478453	Juliana Grazielle de Souza Silva	CEI 79 "Profº João Tortello"	CEI 107 "Armida da Conceição da Silva Telo"
392	479417	Marcia Rita Divino	CEI 67 "Profª Maria das Graças A P Nardi"	CEI 102 "O Quintal"
394	476701	Daiane Nunes Gonzales Gomes	EM. "Tereza Ciambelli Gianini"	CEI 21 "Aureliano Rodrigues"
398	480628	Priscila Carriel de Lima	CEI 84 "Osmar de Almeida"	CEI 102 "O Quintal"
403	492987	Elisabete Prestes Aguilera	EM. "Benedicto José Nunes, Prof."	EM. "Irineu Leister, Prof."
404	491999	Erica Monteiro Nunes Bastida	EM. "Éden"	EM. "Matheus Maylasky"
405	491972	Camyla de Campos Marcello Pedroso Lima	CEI 89 "Zilda Pereira Aguilera"	CEI 41 "Antonio Fratti"
406	495978	Patricia de Lourdes Camargo Croce	CEI 87 "Dr. Cássio Rosa"	CEI 65 "Santo Agostinho"
407	485352	Priscila Cristina Arten de Paula Santos	EM. "Inês Rodrigues Cesarotti, Prof.ª"	CEI 10 "Eglantina Rocco Perli"
409	485344	Keila Soares Bacarim Padilla	EM. "Léa Edy Alonso Saliba, Prof.ª"	EM. "Oswaldo Duarte, Dr."
410	497679	Kelly Roberta Lizier Sanches	CEI 80 "Profª Ana Rosa Judice Moreira Zanussi de Oliveira"	CEI 102 "O Quintal"
411	507615	Elizabeth de Souza Machado Hess	EM. "Norma Justa Dall'Ara, Prof.ª"	CEI 65 "Santo Agostinho"
418	492960	Luciane Aparecida da Silveira Monteiro Emidio	EM. "Edemir Antonio Digiampietri, Prof."	EM. "Maria de Lourdes M. Martinez, Prof.ª"
420	491816	Andreia Oliveira Correa Simoes	CEI 22 "Dr. Victor Pedroso"	EM. "Luiz Almeida Martins, Prof."
421	491913	Maria Amelia Marques Almeida	EM. "Léa Edy Alonso Saliba, Prof.ª"	CEI 41 "Antonio Fratti"
423	491875	Helena Fernandes Trujillo Mello	EM. "Éden"	CEI 10 "Eglantina Rocco Perli"
425	493304	Vanessa Aparecida Marconato Negrão	CEI 71 "Profª Yolanda Prestes Neder"	CEI 57 "Engº João Salerno"
428	492111	Alessandra Elisa Soares dos Santos	EM. "Edemir Antonio Digiampietri, Prof."	CEI 102 "O Quintal"
430	491956	Fabiola Parrillo Sardi	CEI 90 "Hélio Del Cistia Junior"	CEI 102 "O Quintal"
431	501137	Aline Simoes	EM. "Norma Justa Dall'Ara, Prof.ª"	CEI 46 "Ernesto Martins"
432	501315	Cynthia Francini Carvalho Caixeiro Soares	EM. "Edemir Antonio Digiampietri, Prof."	CEI 102 "O Quintal"
433	494831	Francine Aparecida de Lira Almeida	CEI 45 "Diva Ferreira Cordeiro"	CEI 57 "Engº João Salerno"
434	494815	Talita Maris Viana Melicchio	CEI 45 "Diva Ferreira Cordeiro"	CEI 89 "Zilda Pereira Aguilera"
437	499078	Marcia Castanho Martinez Jozefczyk	CEI 45 "Diva Ferreira Cordeiro"	CEI 22 "Dr. Victor Pedroso"
441	498772	Carina Eliane de Albuquerque	CEI 87 "Dr. Cássio Rosa"	CEI 95 "Jornalista Ângela Martins Vieira"
442	498780	Barbara Martins dos Santos	CEI 45 "Diva Ferreira Cordeiro"	CEI 53 "Benjamin Felipe Grizzi"
443	493371	Eliana Moraes Zarberian Correa	EM. "Oswaldo de Oliveira, Prof."	CEI 14 "Engº Carlos Reinaldo Mendes"
445	493134	Silvia Cristina Leodoro Vieira	CEI 48 "Frei Achilles Kloeckner"	CEI 83 "Maria Carmen Rodrigues Sacker"
446	491921	Shirlei Cristina Rossete Barbosa	EM. "Éden"	CEI 10 "Eglantina Rocco Perli"
447	491751	Cleonice Aparecida de Aquino Ferreira	CEI 90 "Hélio Del Cistia Junior"	CEI 101 "Leonilda Cruz Maldonado"
450	492880	Jaqueline Kelly Paes de Almeida	EM. "Tereza Ciambelli Gianini"	EM. "Benedito Cleto"
453	492901	Helara Batista Rosa	EM. "Léa Edy Alonso Saliba, Prof.ª"	EM. "Maria Domingas T. de Góes, Prof.ª"
455	492057	Carina Graziella Moreira	EM. "Léa Edy Alonso Saliba, Prof.ª"	EM. "Irineu Leister, Prof."
460	493169	Juliana Marques Sampaio	EM. "Leda Therezinha B. Rodrigues"	CEI 107 "Armida da Conceição da Silva Telo"
464	493223	Rosana de Fatima Moreira Mascarenhas	CEI 71 "Profª Yolanda Prestes Neder"	CEI 33 "Elvira Nani Monteiro"
465	493070	Patricia Pereira de Albuquerque Souto	CEI 45 "Diva Ferreira Cordeiro"	CEI 89 "Zilda Pereira Aguilera"
467	491948	Isabela Leite Sforcim	CEI 84 "Osmar de Almeida"	CEI 47 "Profª Betty Souza Oliveira"
468	492944	Tais Cristina Klarosk	EM. "Maria Ignez Figueiredo Deluno, Prof.ª"	EM. "Paulo Fernando N. Tortello, Prof."
472	493347	Gabriela Dias Lustosa	CEI 14 "Engº Carlos Reinaldo Mendes"	CEI 83 "Maria Carmen Rodrigues Sacker"
473	492006	Itamara Aparecida Alcolea	EM. "Maria de Lourdes Ayres de Moraes, Prof.ª"	CEI 92 "Profª Dolores Fagundes Pedroso"
474	491743	Renata Carolina Gonçalves Justino	EM. "Edemir Antonio Digiampietri, Prof."	EM. "Maria de Lourdes M. Martinez, Prof.ª"
475	501285	Catia Cilene Rodrigues de Mattos Armando	EM. "Recreio dos Sorocabanos"	EM. "Irineu Leister, Prof."
477	501722	Luciana Rossi Gonçalves Ribeiro	EM. "José Mendes"	CEI 33 "Elvira Nani Monteiro"
480	501595	Inaiara de Paula Amaral	EM. "Recreio dos Sorocabanos"	CEI 89 "Zilda Pereira Aguilera"
482	491697	Gabriella Pereira Gonçalves	CEI 80 "Profª Ana Rosa Judice Moreira Zanussi de Oliveira"	CEI 89 "Zilda Pereira Aguilera"

491	495943	Selma Scaraboto Fernandes	EM. "Avelino Leite de Camargo"	EM. "Maria de Lourdes M. Martinez, Prof.ª"
493	495951	Gisele Aparecida Pereira Fidencio	CEI 80 "Profª Ana Rosa Judice Moreira Zanussi de Oliveira"	CEI 104 "Prefeito José Crespo Gonzales"
494	494840	Vanessa Cristina Benedito Alarcon	EM. "Avelino Leite de Camargo"	EM. "Benedito Cleto"
497	497687	Carina do Amaral Silva	CEI 80 "Profª Ana Rosa Judice Moreira Zanussi de Oliveira"	CEI 72 "Profª Sueli Gazzolli Campos"
498	497652	Leonice Fama Alves	CEI 90 "Hélio Del Cistia Junior"	CEI 104 "Prefeito José Crespo Gonzales"
500	498888	Elaine Cristina dos Santos Silveira	CEI 87 "Dr. Cássio Rosa"	CEI 95 "Jornalista Ângela Martins Vieira"
502	499396	Juliana Leme Telles Custodio	EM. "Maria Domingas T. de Góes, Prof.ª"	EM. "Benedito José Nunes, Prof."
503	501463	Elizabeth Ezilda Bernardo	CEI 81 "Profª Edith Del Cistia Santos"	CEI 95 "Jornalista Ângela Martins Vieira"
504	501277	Braulio Agapito	CEI 81 "Profª Edith Del Cistia Santos"	CEI 106 "Aurea Paixão Rolim"
505	501439	Eliane Bernardello Morassi	CEI 61 "Yolanda Rizzo"	CEI 105 "Drª Maura Roberti"
506	501307	Cilene de Campos Souza Lolatto	EM. "Zilah Dias de Mello Schrepel, Prof.ª"	CEI 71 "Profª Yolanda Prestes Neder"
507	501706	Katia Lopes Sevilhano	CEI 61 "Yolanda Rizzo"	CEI 89 "Zilda Pereira Aguilera"
508	501196	Ana Rita Diniz	CEI 91 "Profª Célia Cangro M. Mendes"	CEI 88 "Profª Vera Aparecida Guariglia dos Santos"
509	502109	Sandra Regina Rodrigues Chioman	EM. "Recreio dos Sorocabanos"	CEI 89 "Zilda Pereira Aguilera"
510	501404	Edna Mendes Nunes	EM. "Éden"	CEI 104 "Prefeito José Crespo Gonzales"
512	501765	Marcia dos Santos Vieira Barbosa	EM. "Norma Justa Dall'Ara, Prof.ª"	CEI 71 "Profª Yolanda Prestes Neder"
515	501897	Patricia Macedo Lopes de Sa	EM. "Edemir Antonio Digiampietri, Prof."	CEI 71 "Profª Yolanda Prestes Neder"
518	501820	Milene Maia de Castro	CEI 61 "Yolanda Rizzo"	CEI 105 "Drª Maura Roberti"
519	501269	Beatriz Moura Monteiro Bagatim	EM. "Éden"	CEI 104 "Prefeito José Crespo Gonzales"
520	501170	Ana Paula da Silva Verissimo	EM. "Éden"	CEI 104 "Prefeito José Crespo Gonzales"
523	501676	Kalina Carolina Silva Grilo	EM. "Norma Justa Dall'Ara, Prof.ª"	CEI 91 "Profª Célia Cangro M. Mendes"
524	501986	Sandra Lidia Antunes da Silva	CEI 61 "Yolanda Rizzo"	CEI 105 "Drª Maura Roberti"
527	498799	Ana Paula Mascarenhas Pacheco Alves	CEI 61 "Yolanda Rizzo"	CEI 107 "Armida da Conceição da Silva Telo"
528	510721	Luzia Aparecida Coli Messias	EM. "Inês Rodrigues Cesarotti, Prof.ª"	EM. "Tereza Ciambelli Gianini"
534	505272	Evelin Aparecida Santana Paixao	CEI 91 "Profª Célia Cangro M. Mendes"	CEI 84 "Osmar de Almeida"
537	507836	Rosemary Conceição Santos	EM. "Oswaldo de Oliveira, Prof."	EM. "Hélio Rosa Baldy, Dr."
541	507798	Marisa Bezerra de Omena Barbe	EM. "Hélio Rosa Baldy, Dr."	EM. "José Mendes"
542	507534	Andreia Tomaz Lisboa	EM. "Zilah Dias de Mello Schrepel, Prof.ª"	EM. "Maria de Lourdes M. Martinez, Prof.ª"
543	507623	Erica Cardoso Simoes Borges	EM. "Oswaldo de Oliveira, Prof."	CEI 88 "Profª Vera Aparecida Guariglia dos Santos"
546	505701	Daiane Cristina Rodrigues de Moraes	EM. "José Mendes"	CEI 106 "Aurea Paixão Rolim"
547	510837	Vilma de Souza Maciulevicius	EM. "Genny Kalil Milego, Prof.ª"	EM. "Maria de Lourdes M. Martinez, Prof.ª"
549	510772	Luciana de Oliveira Lopes	EM. "Genny Kalil Milego, Prof.ª"	EM. "Benedito José Nunes, Prof."
552	511256	Camila de Fatima Fragozo	EM. "Norma Justa Dall'Ara, Prof.ª"	EM. "Avelino Leite de Camargo"
553	510764	Renata Pereira Baldini	EM. "Genny Kalil Milego, Prof.ª"	EM. "Tereza Ciambelli Gianini"
557	514212	Luciane Aparecida Mondini	EM. "Amin Cassar, Prof."	CEI 88 "Profª Vera Aparecida Guariglia dos Santos"
559	507585	Cecilia Moraes Zarberian	EM. "Ana Cecilia Falcato Prado Fontes, Prof.ª"	CEI 48 "Frei Achilles Kloeckner"
560	507844	Salete Aparecida Rodrigues Villega	EM. "Léa Edy Alonso Saliba, Prof.ª"	EM. "Avelino Leite de Camargo"
561	507640	Fatima Dias Fernandes Arantes	EM. "Oswaldo de Oliveira, Prof."	CEI 10 "Eglantina Rocco Perli"
564	507712	Lucimara da Silveira Garcia de Luca	EM. "José Carlos Florenzano, Prof."	EM. "Recreio dos Sorocabanos"
567	507742	Magali Contro Ribeiro	EM. "Hélio Rosa Baldy, Dr."	CEI 106 "Aurea Paixão Rolim"
568	507542	Anesia Aparecida da Silva Gassner	EM. "Leda Therezinha B. Rodrigues"	CEI 107 "Armida da Conceição da Silva Telo"
569	507895	Simone Rosa Tagliaferro	EM. "Ana Cecilia Falcato Prado Fontes, Prof.ª"	CEI 107 "Armida da Conceição da Silva Telo"
570	507666	Francilene Oliveira Lopes	EM. "José Carlos Florenzano, Prof."	EM. "Ana Cecilia Falcato Prado Fontes, Prof.ª"
571	507810	Miriam Corbolan	EM. "Norma Justa Dall'Ara, Prof.ª"	CEI 106 "Aurea Paixão Rolim"
572	507763	Maria Angelica dos Santos Pereira	EM. "Recreio dos Sorocabanos"	EM. "Léa Edy Alonso Saliba, Prof.ª"
576	507755	Marcia Rebeca Cassu Oliveira	EM. "Norma Justa Dall'Ara, Prof.ª"	CEI 28 "Rauldinéia Esteves Machado"
582	507470	Adeli Sofia Otavio	EM. "Zilah Dias de Mello Schrepel, Prof.ª"	CEI 45 "Diva Ferreira Cordeiro"
585	507739	Luis Gustavo Rodrigues Marcondes	EM. "Léa Edy Alonso Saliba, Prof.ª"	EM. "Avelino Leite de Camargo"
590	510888	Francine Cavalheiro Martins de Almeida	EM. "Basílio da Costa Daemon, Prof."	CEI 61 "Yolanda Rizzo"
591	511183	Elisangela de Oliveira do Nascimento	EM. "Genny Kalil Milego, Prof.ª"	EM. "Leda Therezinha B. Rodrigues"
592	510861	Geice Aparecida Bosco Bertin	EM. "Genny Kalil Milego, Prof.ª"	EM. "Tereza Ciambelli Gianini"
593	510730	Lucas Botao de Campos	EM. "Edward Frufru Marciano da Silva"	EM. "João Francisco Rosa"
596	510870	Gisele Fernanda Nobrega de Salles	EM. "Norma Justa Dall'Ara, Prof.ª"	EM. "Edemir Antonio Digiampietri, Prof."
599	511299	Flavia Petarnella Galli	EM. "Inês Rodrigues Cesarotti, Prof.ª"	EM. "Avelino Leite de Camargo"
600	511221	Carla Herrera Estebam	EM. "Basílio da Costa Daemon, Prof."	EM. "João Francisco Rosa"
605	514239	Valeria Chaves Silva	EM. "Amin Cassar, Prof."	EM. "Avelino Leite de Camargo"
607	514450	Ana Paula Pereira Canizares	EM. "Ary de Oliveira Seabra, Prof."	CEI 106 "Aurea Paixão Rolim"
614	517408	Agneia Aparecida da Silva	EM. "Amin Cassar, Prof."	CEI 106 "Aurea Paixão Rolim"
616	518196	Sheila Cristina Bezerra Remedio	EM. "Genny Kalil Milego, Prof.ª"	CEI 71 "Profª Yolanda Prestes Neder"
619	518390	Maridalva de Lima Carvalho Rocha	EM. "Walter Carretero, Prof."	CEI 80 "Profª Ana Rosa Judice Moreira Zanussi de Oliveira"
620	518404	Flordinize Aparecida Fogaça Fonseca Mattos	EM. "Amin Cassar, Prof."	CEI 106 "Aurea Paixão Rolim"
628	523483	Ivone Lavado Canhavate da Silva	EM. "Walter Carretero, Prof."	CEI 45 "Diva Ferreira Cordeiro"
629	523955	Madarlene Amelini Medeiros	EM. "Norma Justa Dall'Ara, Prof.ª"	EM. "José Mendes"

PROFESSOR DE EDUCAÇÃO BASICA II

ARTE

Classif.	Matrícula	Candidato	Unidade Escolar de origem	Unidade Escolar de destino	Nº aulas semanais
1	475853	Gisele Amazonas de Almeida	EM. "Leonor Pinto Thomaz"	EM. "Achilles de Almeida, Dr"	21 a 24 aulas

EDUCAÇÃO FÍSICA

Classif.	Matrícula	Candidato	Unidade Escolar de origem	Unidade Escolar de destino	Nº aulas semanais
3	429002	Joao Luis Batistela	EM. "Avelino Leite de Camargo"	EM. "Josefina Zilia de Carvalho, Prof.ª"	25 a 30 aulas
4	429096	Melquisedec Martins Carlos	EM. "Achilles de Almeida, Dr"	EM. "Flávio de Souza Nogueira, Prof."	25 a 30 aulas
11	428928	Eli Benedito Paulino	EM. "José Mendes"	EM. "Maria de Lourdes M. Martinez, Prof.ª"	21 a 24 aulas
12	464061	Vania Cristina de Araujo Vieira	EM. "Irineu Leister, Prof."	EM. "Avelino Leite de Camargo"	25 a 30 aulas

EDNÉIA MARIA SPINARDI

DIRETORA DA ÁREA DE GESTÃO EDUCACIONAL E ADMINISTRAÇÃO

SEMOB

Secretaria de Mobilidade, Desenvolvimento Urbano e Obras

EDITAL SEMOB Nº 019/2014
(Conforme Lei nº 8.270 de 24/Set/2.007).

Assunto : EIV – Estudo de Impacto de Vizinhança para Construção de Condomínio Residencial Vertical.

Proprietário : MRV Engenharia e Participações Ltda.
Local nº : Avenida Victor Andrew, Gleba A, Bairro do Éden – Sorocaba/SP.
Área do Terreno : 42.661,39 m².
Matrículas nº : 169.605 – 1º ORI de Sorocaba/SP (em porção maior)
Processo nº : 24.139/2014

A Prefeitura de Sorocaba, através da Secretaria de Mobilidade, Desenvolvimento Urbano e Obras, torna público que deu entrada nesta Municipalidade, através do Processo Administrativo nº 24.139/2014, o pedido de Construção de Condomínio Residencial Vertical, composto de 704 unidades autônomas e demais áreas comuns do Condomínio, que totalizam 36.1691,71 m² de área construída, de propriedade da MRV Engenharia e Participações Ltda., a ser construído na Avenida Victor Andrew, Gleba – A, Bairro do Éden – Sorocaba/SP, em terreno de 42.661,39 m², conforme matrícula nº 169.605 – 1º ORI de Sorocaba/SP.

Faz saber também, que o Interessado apresentou o RVI – Relatório de Impacto de Vizinhança para o EIV – Estudo de Impacto de Vizinhança desenvolvido para o local, que estará à disposição na Secretaria de Mobilidade, Desenvolvimento Urbano e Obras para consulta pública pelo prazo de 30 dias, nos termos do § 1º do Artigo 7º da Lei Municipal nº 8.270 de 24/Set/2.007, e para solicitação de Audiência Pública pelo prazo de 45 dias nos termos dos §§ 5º e 6º, ambos do Artigo 7º da Lei Municipal nº 8.270 de 24/Set/2.007, incluídos pelo artigo 1º da Lei Municipal nº 10.971 de 24/Set/2014, prazos estes, contados a partir da data de publicação deste edital.

E, para que chegue ao conhecimento de todos, é expedido o presente Edital.

Sorocaba, 19 de Novembro de 2014

ANTÔNIO BENEDITO BUENO SILVEIRA
Secretário de Mobilidade, Desenvolvimento Urbano e Obras

SEMA

Secretaria do Meio Ambiente

PORTARIA SEMA Nº. 003/2014
A TÍTULO PRECARÍSSIMO

CLEBSON APARECIDO RIBEIRO, Secretário do Meio Ambiente, nos termos da competência que lhes é delegada pelo Art. 5º, Inciso VII, do Decreto nº 21.006, de 05 de Fevereiro de 2014, e:

Considerando que o Livro Técnico "De Áreas Degradadas à Espaços Vegetados" trás em seu conteúdo matéria de extrema importância para a Política Municipal de Meio Ambiente e de especial interesse do Jardim Botânico de Sorocaba "Irmãos Villas Boas"; e

Considerando que o Jardim Botânico de Sorocaba é um espaço Educador e Cultural.

RESOLVE:

ART. 1º - Fica autorizada a utilização das instalações do Jardim botânico de Sorocaba, Palacete de Cristal, para lançamento do Livro Técnico "De Áreas Degradadas à Espaços Vegetados" obra da Arquiteta Urbanista, Patricia Mara Sanches.

Art. 2º - O lançamento da obra ocorrerá na data de 17 de Dezembro de 2014, às 19h00.

Art. 3º - Esta Portaria entra em vigor na data de sua publicação.

REGISTRE-SE, Publique-se e Cumpra-se

Secretaria do Meio Ambiente – SEMA – Sorocaba, dez de Novembro de 2014.

Engº Clebson Aparecido Ribeiro
Secretário do Meio Ambiente



Secretaria de Planejamento e Gestão

DIVISÃO DE GESTÃO DE DOCUMENTOS
NOTIFICAÇÃO

NOTIFICAMOS os interessados abaixo relacionados que foram deferidas as solicitações de Cópias de Processo (cópias integrais e parciais). Referidas cópias devem ser retiradas no Protocolo Geral, localizado no térreo do Paço Municipal, no horário das 8h00 às 16h00, de 2ª a 6ª Feira, no prazo de 07 (sete) dias úteis. Decorrido esse prazo, os documentos xerografados serão encaminhados para arquivo.

PROCESSO 18849/1991	INTERESSADO CLAUDIO OLINTO OLIVEIRA GARCIA	CLAUDIO OLINTO OLIVEIRA GARCIA
17742/2014	EDA PENTEADO SOARES	EDA PENTEADO SOARES
09048/2014	GUARDA EMPREEND. PARTICIPAÇÕES LTDA.	PAULO RIOS MACEDO JUNIOR
00652/1960	JOÃO BATISTA PADILHA	IRENE TRINDADE ARTUR
27030/2007	MARIA APARECIDA ALVES	MARIA APARECIDA ALVES
05133/2010	RICARDO GOMES DA SILVA	RICARDO GOMES DA SILVA
03171/1987	TECHIMA S/A IND. METALURGICA	RESICONTROL SOLUÇÕES AMBIENTAIS
15421/2005	VERA LUCIA VIEIRA DIAS BARRIENTOS	JOÃO CARLOS SPANA

Sorocaba, 17 de Novembro de 2014.

MARCOS APARECIDO PIARDI
Chefe da Divisão de Gestão de Documentos



Secretaria da Saúde

Área de Vigilância em Saúde
Divisão de Vigilância Sanitária
Av. Dr. Eugênio Salerno, 140 - Centro
Tel.: (15) 3339-9232

Através da presente, a Área de Vigilância em Saúde, Divisão de Vigilância Sanitária notifica:

1-Processo nº. 17.688/11
La Martina Alimentos Ltda - EPP
Restaurante e similares
Avenida Antônio Carlos Comite, 790 - Parque Campolim, Sorocaba-SP
Licença de Funcionamento
Deferido nº CEVS 355220501-561-000569-1-0

2-Processo nº. 31.854/12
Sodexo do Brasil Comercial Ltda
Fornecimento de alimentos preparados preponderantemente para empresas
Rua Padre Madureira, 431 - Além Ponte, Sorocaba-SP
Licença de Funcionamento
Indeferido

3-Processo nº. 30.980/13
Carlos Vinicius Ribeiro Sanches - ME
Deposito de mercadorias para terceiros exceto armazéns gerais e guarda-móveis
Rua Salvador Corrêa, 455 - Jardim Vergueiro, Sorocaba-SP
Licença de Funcionamento
Deferido nº CEVS 355220501-521-000113-1-2

4-Processo nº. 35.220/13
IDS Instituto de Diagnóstico Sorocaba Ltda
Serviços de diagnóstico por imagem com uso de radiação ionizante, exceto tomografia
Rua Amador Bueno, 146 - Jardim Vergueiro, Sorocaba-SP
Renovação Licença Estab. - Validade: 10/10/2015
Deferido nº CEVS 355220501-864-000198-1-0

5-Processo nº. 17.749/14
Raia Drogasil S/A
Comércio varejista de produtos farmacêuticos sem manipulação de fórmulas
Avenida Itavuvu, 2182 - Jardim Maria Antônia Prado, Sorocaba-SP
Assunção de Responsabilidade Técnica Substituto
Indeferido

6-Processo nº. 21.571/14
Raszl & Cortez Ltda - EPP
Comércio varejista de produtos farmacêuticos sem manipulação de fórmulas
Rua Foschi Baddini, 85 - Vila Santa Rita, Sorocaba-SP
Renovação Licença Estab. - Validade: 21/10/2015
Deferido nº CEVS 355220501-477-000466-1-2

7-Processo nº. 21.591/14
Raia Drogasil S/A
Comércio varejista de produtos farmacêuticos sem manipulação de fórmulas
Avenida General Carneiro, 1.224 - térreo - Vila Lucy, Sorocaba-SP
Baixa de Responsabilidade Técnica de Leandro José Bianchi
Deferido

8-Processo nº. 24.408/14
Drogaria Harmonia de Sorocaba Ltda EPP
Comércio varejista de produtos farmacêuticos sem manipulação de fórmulas
Avenida Itavuvu, 2.182 - Box. 2.340 - Jardim Maria Antônia Prado, Sorocaba-SP
Baixa de Responsabilidade Técnica Substituto
Deferido

9-Processo nº. 24.509/14
Macer Droguitas Ltda
Comércio varejista de produtos farmacêuticos sem manipulação de fórmulas
Avenida A, 3.831 - Júlio de Mesquita Filho, Sorocaba SP
Baixa de Responsabilidade Técnica Substituto
Deferido

10-Processo nº. 25.707/14
Spine Surgical Imp. Exp. E Com. De Implantes Ortopédicos Ltda
Comércio atacadista de instrumentos e materiais para uso médico, cirúrgico, hospitalar e de laboratórios
Rua Fernando Silva, 190 - 7º andar - Salas 710/712 Jardim Astro, Sorocaba-SP
Ampliação de atividade
Deferido

11-Processo nº. 28.016/14
Macer Droguitas Ltda
Comércio varejista de produtos farmacêuticos sem manipulação de fórmulas
Rua Belo Horizonte, 1200 - S. 05 - Vila Helena, Sorocaba-SP
Assunção de Responsabilidade Técnica de Roberta Gasparin Marques
Deferido

12-Processo nº. 28.017/14
Macer Droguitas Ltda
Comércio varejista de produtos farmacêuticos sem manipulação de fórmulas
Rua Paulo Emanuel de Almeida, 628 - Parque dos Eucaliptos, Sorocaba-SP
Assunção de Responsabilidade Técnica Substituto de Camila Leme de Oliveira Vaz
Deferido

13-Processo nº. 28.018/14
Macer Droguitas Ltda
Comércio varejista de produtos farmacêuticos sem manipulação de fórmulas
Rua Paulo Emanuel de Almeida, 628 - S. 01 - Parque dos Eucaliptos, Sorocaba-SP
Assunção de Responsabilidade Técnica de Iví Oliveira Vaz
Deferido

14-Processo nº. 28.186/14
JCBC Doceria e Cafeteria Ltda - ME
Doceria e Cafeteria
Rua Capitão Nascimento Filho, 351 - Jardim Vergueiro, Sorocaba-SP
Cancelamento da Empresa
Indeferido

15-Processo nº. 28.423/14
Drogaria Harmonia de Sorocaba Ltda - EPP
Comércio varejista de produtos farmacêuticos sem manipulação de fórmulas
Avenida Itavuvu, 2182 - Box 2.340 - Jardim Maria Antônia Prado, Sorocaba-SP
Assunção de Responsabilidade Técnica Substituto de Karina Silva Vieira
Deferido

16-Processo nº. 28.455/14
CORTS - Clínica de Ortopedia, Reabilitação e Traumatologia de Sorocaba Ltda
Serviço de Fisioterapia
Avenida Presidente Juscelino Kubitschek de Oliveira, 145 - Centro, Sorocaba-SP
Abertura do livro de registro dos procedimentos de fisioterapia, com 300 folhas.
Deferido

17-Processo nº. 28.514/14
Rinaldo & Ressurreição Farmácia Ltda - EPP
Comércio varejista de produtos farmacêuticos com manipulação de fórmulas
Avenida Doutor Afonso Vergueiro, 823 - Box 109-4 - Centro, Sorocaba-SP
Assunção de Responsabilidade Técnica de Fernanda Alcobá Frasson Andrade
Deferido

18-Processo nº. 28.580/14
IDS - Instituto de Diagnóstico Sorocaba Ltda
Serviços de diagnóstico por imagem com uso de radiação ionizante, exceto tomografia
Rua Amador Bueno, 146 - Jardim Vergueiro, Sorocaba-SP
Abertura do livro de registros dos procedimentos radiológicos,
do equipamento Raios - X para Tomógrafo Computadorizado, nº série 30500YCO3, GE Optima CT 6600, 140 kVp - 500 mA, com 400 folhas.
Deferido

19-Processo nº. 28.581/14
IDS - Instituto de Diagnóstico Sorocaba Ltda
Serviços de diagnóstico por imagem com uso de radiação ionizante, exceto tomografia
Avenida Presidente Juscelino Kubitschek de Oliveira, 1001 - Centro, Sorocaba-SP
Abertura de livro informatizado para registro de procedimentos radiológicos, do equipamento Raios - X para Mamógrafo sem estereotaxia (com comando simples), nº série 19406124797, Hologic M IV, 35 kVp - 375 mA, com 300 folhas.
Deferido

20-Processo nº. 28.582/14
IDS - Instituto de Diagnóstico Sorocaba Ltda
Serviços de diagnóstico por imagem com uso de radiação ionizante, exceto tomografia
Avenida Presidente Juscelino Kubitschek de Oliveira, 1001 - Centro, Sorocaba-SP
Abertura de livro informatizado para registro de procedimentos radiológicos, do equipamento Raios - X para Tomógrafo Computadorizado, nº série 661274YMI, GE HISPEED DX / I, 140 kVp - 250 mA, com 300 folhas.
Deferido

21-Processo nº. 28.583/14
IDS - Instituto de Diagnóstico Sorocaba Ltda
Serviços de diagnóstico por imagem com uso de radiação ionizante, exceto tomografia
Avenida Presidente Juscelino Kubitschek de Oliveira, 1001 - Centro, Sorocaba-SP
Abertura de livro informatizado para registro de procedimentos radiológicos, do equipamento Raios - X Médico, nº série 071015/80, CDK - DIAFIX, 125 kVp - 500 mA, com 300 folhas.
Deferido

22-Processo nº. 28.584/14
Alphamed Diagnósticos Ltda
Serviços de diagnóstico por imagem com uso de radiação ionizante, exceto tomografia
Avenida Santos Dumont, 200 - Salas 7, 8 e 9 - Jardim Ana Maria, Sorocaba-SP
Abertura de livro informatizado para registro de procedimentos radiológicos, do equipamento Raios - X para Mamógrafo sem estereotaxia (com comando simples), nº série 48567BU2, GE / SENOGRAFPE 600 T - F, 49 kVp - 100 mA, com 300 folhas.
Deferido

23-Processo nº. 28.585/14
IDS - Instituto de Diagnóstico Sorocaba Ltda
Serviços de diagnóstico por imagem com uso de radiação ionizante, exceto tomografia
Avenida Presidente Juscelino Kubitschek de Oliveira, 1001 - Centro, Sorocaba-SP
Abertura de livro informatizado para registro de procedimentos radiológicos, do equipamento Raios - X para Densitometria Óssea, nº série NT 151452GA, LUNAR DPXNT, 35 kVp - 375 mA, com 300 folhas.
Deferido

24-Processo nº. 28.784/14
Orthotrauma Ortopedia e Traumatologia S/S Ltda
Serviço de Fisioterapia
Rua Cláudio Manoel da Costa, 244 - Jardim Vergueiro, Sorocaba-SP
Abertura/Encerramento do livro de registro dos procedimentos de fisioterapia, com 200 folhas.
Deferido

25-Processo nº. 29.071/14
Drogaria São Paulo S/A
Comércio varejista de produtos farmacêuticos sem manipulação de fórmulas
Avenida Doutor Armando Pannunzio, 1200 - Lj. 03 - Jardim Vera Cruz, Sorocaba-SP

Área de Vigilância em Saúde

Divisão de Zoonoses

Av. Eugênio Salerno, 140 - Centro

Através da presente, a Área de Vigilância em Saúde, Divisão de Zoonoses notifica:

Processo: 23.803/2014
Nome: Fernando do Nascimento Silva
Endereço: Rua Dias Batista, nº 37 - Vila Santa Rita
Auto de Imposição de Penalidade nº 80
Motivo: Manter piscina em obra com acúmulo de água, larvas e pupas de mosquitos, no imóvel de sua propriedade situado a Av. Elias Maluf, nº 3.305 - Quadra V - Lote 32 - Condomínio Villaggio Milano - Wanel Ville - Sorocaba - SP

Processo: 22.831/2014
Nome: Angelo Antonio de Camargo
Endereço: Rua Antonio Marques Custódio, nº 168 - Vila Helena
Auto de Imposição de Penalidade nº 81
Motivo: Não adotar as medidas preconizadas pelo Órgão Responsável pelo Controle de Zoonoses, que impeçam a proliferação de animais da fauna sinantrópica (não proceder limpeza geral, armazenando recicláveis/inservíveis de forma que propicia acúmulo de água e proliferação de animais sinantrópicos).

Processo: 23.827 / 2014
Nome: Luci Santos da Silva
Endereço: Rua Pedro Pegoretto, nº 203 - Santa Mônica
Auto de Imposição de Penalidade nº 82
Motivo: Não proceder limpeza geral e destinação adequada aos dejetos dos cães.

Processo: 27.762 / 2014
Nome: Altino José Góes
Endereço: Rua Ernesto Testa, nº 32 - Ipanema Ville
Auto de Imposição de Penalidade nº 83
Motivo: Manter potes e vasilhames com acúmulo de água e larvas de mosquitos. Acúmulo de inservíveis com acúmulo de água. Irregularidades que propiciam a proliferação de animais sinantrópicos.

Processo: 27.764 / 2014
Nome: José Ettore Catharin
Endereço: Alameda do Horto, nº 1.105 - Caguassu
Auto de Imposição de Penalidade nº 84
Motivo: Manter equino em zona urbana.

Processo: 27.761/2014

Processo: 26.044 / 2014
Nome: Valdemir Sílvio Michelini
Endereço: Rua Paes de Linhares, nº 1.646 - Vila Fiore
Auto de Imposição de Penalidade nº 86
Motivo: Não adotar as medidas preconizadas pelo Órgão Responsável pelo Controle de Zoonoses, que impeçam a proliferação de animais da fauna sinantrópica (não proceder limpeza geral, e armazenar inservíveis/recicláveis de forma que propicia acúmulo de água e proliferação de animais sinantrópicos).

Processo: 27.763/2014
Nome: Valmir dos Santos
Endereço: Rua Prof. Luiz de Campos, nº 190 - Vila Hortencia
Auto de Imposição de Penalidade nº 87
Motivo: Não permitir acesso ao imóvel, afins de fiscalização.

Processo: 24.917/2014
Nome: Valto Alves de Araújo
Endereço: Rua Germano Augusto, nº 44 - São Paulo - SP
Auto de Imposição de Penalidade nº 88
Motivo: Manter piscina sem tratamento, com larvas de mosquitos, no imóvel de sua propriedade situado a Rodovia Emerenciano Prestes de Barros, nº 4.801 - Condomínio Vale do Lago - Rua Rosa Spinelli de Oliveira, nº 16 - Caguassu - Sorocaba - SP.

Processo: 24.919/2014
Nome: João Lourival Moreira
Endereço: Alameda dos Heliotrópios, nº 678 - Jardim Simus
Auto de Imposição de Penalidade nº 89
Motivo: Não proceder limpeza geral e armazenar inservíveis/recicláveis de forma que propicia acúmulo de água e instalação/proliferação de animais sinantrópicos.

Processo: 24.918/2014
Nome: Pedro Cândido dos Santos
Endereço: Rua Osório Antonio de Lima, nº 99 - Parque Vitória Régia II
Auto de Imposição de Penalidade nº 90
Motivo: Não adotar as medidas preconizadas

Processo: 24.921/2014
Nome: Tomaz Schincariol
Endereço: Rua José Antonio dos Reis, nº 90 - Tiête - SP
Auto de Imposição de Penalidade nº 91
Motivo: Manter piscina sem tratamento, com larvas e pupas de mosquitos, no imóvel de sua propriedade situado a Av. Elias Maluf, nº 3.305 - Quadra G - Lote 19 - Condomínio Villaggio Milano - Wanel Ville - Sorocaba - SP, que propicia a proliferação de animais sinantrópicos).

Processo: 20.587/2014
Nome: Maria de Lourdes Garcia Romero
Endereço: Rua Serafim de Souza, nº 318 - Vila Nova Sorocaba
Auto de Imposição de Penalidade nº 92
Motivo: Não adotar as medidas preconizadas pelo Órgão Responsável pelo Controle de Zoonoses, que impeçam a proliferação de animais sinantrópicos(armazenar inservíveis/recicláveis de forma inadequada, expostos ao tempo, propiciando a proliferação de animais sinantrópicos). Reincidência

Processo: 23.805/2014
Nome: Johnson Controls PS do Brasil Ltda
Endereço: Av. Independência, nº 2.757 - Eden
Auto de Imposição de Penalidade nº 93
Motivo: Não adotar as medidas preconizadas pelo Órgão Responsável pelo Controle de Zoonoses, que impeçam a proliferação de animais da fauna sinantrópica(armazenamento de lonas plásticas inadequadamente, com coleções líquidas e larvas de mosquitos; falta de tratamento orientado na água contida nos tanques de contenção, também com presença de larvas; falta de tratamento orientado na água contida no tanque de água de carga).

Sorocaba, 17 de Novembro de 2014.

Daniela Valentim dos Santos
Diretora de Área da Vigilância em Saúde

Leandro Arruda
Chefe da Divisão de Zoonoses

Helena Maria de Camargo Silva
Chefe da Seção de Apoio Administrativo

Área de Vigilância em Saúde

Divisão de Zoonoses

Av. Eugênio Salerno, 140 - Centro

Através da presente, a Área de Vigilância em Saúde, Divisão de Zoonoses notifica:

Processo: 31.240/2014
Vera Lucia Devide
Rua Xavier de Araújo, nº 282 - Vila Adélia
Assunto: Auto de infração nº 10466 de 21/10/2014
Divulga-se o presente processo para que o infrator ou seu representante legal não venha alegar desconhecimento do referido auto de infração.

Nos termos da legislação vigente, fica concedido o prazo de 10(dez) dias a contar desta publicação para a interposição do recurso.

Processo: 30.768/2014
Edson Benedito Diniz da Rocha
Rua Joaquim Rodrigues Claro, nº 449 - Parque das Paineiras
Assunto: Auto de infração nº 10566 de 27/10/2014
Divulga-se o presente processo para que o infrator ou seu representante legal não venha alegar desconhecimento do referido auto de infração.

Nos termos da legislação vigente, fica concedido o prazo de 10(dez) dias a contar desta publicação para a interposição do recurso.

Processo: 32.074/2014
Marluco Alves da Silva
Rua Maria Luvizotto Catto, nº 650 - Jardim Itanaguá
Assunto: Auto de infração nº 10573 de 07/11/2014
Divulga-se o presente processo para que o infrator ou seu representante legal não venha alegar desconhecimento do referido auto de infração.

Nos termos da legislação vigente, fica concedido o prazo de 10(dez) dias a contar desta publicação para a interposição do recurso.

Processo: 32.072/2014
Maria Jose de Melo
Rua Antonio Marques Custodio, nº 68 - Vila Helena
Assunto: Auto de infração nº 10572 de 07/11/2014
Divulga-se o presente processo para que o infrator ou seu representante legal não venha alegar desconhecimento do referido auto de

Processo: 32.071/2014
Mica Damaris Oliveira Garcia
Rua João Correa, nº 203 - Jardim Los Angeles
Assunto: Auto de infração nº 10751 de 07/11/2014
Divulga-se o presente processo para que o infrator ou seu representante legal não venha alegar desconhecimento do referido auto de infração.

Nos termos da legislação vigente, fica concedido o prazo de 10(dez) dias a contar desta publicação para a interposição do recurso.

Processo: 12.248/2014
Nome: Carlos Alberto Garcia
Endereço: Rua São João, nº 215 - Vila Astúrias
Auto de infração 10036 de 09/04/2014
Assunto: Indeferimento de Recurso

Processo: 20.583/2014
Nome: James Evander Moreira Furtado
Endereço: Rua Carlos Grahn, nº 174 - Jardim Itupã
Auto de infração 10336 de 14/07/2014
Assunto: Deferimento de Recurso

Sorocaba, 18 de Novembro de 2014.

Daniela Valentim dos Santos
Diretora de Área da Vigilância em Saúde

Leandro Arruda
Chefe da Divisão de Zoonoses

Helena M. Camargo Silva
Chefe da Seção de Apoio Administrativo



OUVIDORIA da SAÚDE

Respeito ao cidadão

Paço Municipal
Andar Térreo - (15) 3238.2526 - ouvidoria@sorocaba.sp.gov.br

Regional Oeste
Rua João Wagner Wey, 1.147 - Jardim São Carlos
(15) 3233.2021 - ouvidoriaoeste@sorocaba.sp.gov.br

Regional Norte
Av. Pereira da Silva, 1.156 - Jardim Santa Rosália
(15) 3234.0696 - ouvidorianorte@sorocaba.sp.gov.br

Secretaria da Saúde



Prefeitura de SOROCABA

RESOLUÇÃO SES nº 05, de 06 de Novembro de 2014 (Dispõe sobre a nomeação de Conselheiros Municipais de Saúde e dá outras providências)

O Secretário Municipal de Saúde de Sorocaba, no uso de suas atribuições legais, e em observância ao disposto no artigo 4.º, § 1.º da Lei nº 3.623, de 28 de Junho de 1991, RESOLVE nomear para compor o Conselho Municipal de Saúde de Sorocaba, o seguinte membro titular e seu respectivo suplente, conforme segue:

Representantes da Secretaria Municipal de Saúde de Sorocaba:
Titular: Wagner Guerrero Rinaldo
Suplente: Carlos Eduardo Golob Lara Santos

ESCLARECE que, em observância legal ao disposto no artigo 4.º "caput" da Lei nº 3.623, de 28 de Junho de 1991, combinado com o artigo 8º do Regimento Interno vigente do Conselho Municipal de Saúde, e ainda conjuntamente com a Portaria nº 71.611/DICAF, publicada na edição nº 1.657 do Jornal do Município de Sorocaba datado de 17 de Outubro de 2014, a gestão da Presidência do Conselho Municipal de Saúde de Sorocaba será exercida pelo Sr. Secretário Municipal de Saúde de Sorocaba, necessariamente titular do segmento da representatividade da Secretaria Municipal de Saúde, sendo substituído em suas ausências e/ou impedimentos pelo seu suplente, consoante o disposto no § 1º do artigo 8º do Regimento Interno vigente do Conselho Municipal de Saúde, o qual também exercerá, cumulativamente, a função de Secretário Executivo do órgão.

RESSALTA, por fim, que à nenhum dos membros ora nomeados caberá qualquer espécie de gratificação e/ou remuneração pelas atividades desempenhadas em virtude da presente nomeação, considerando-se de relevante interesse público os serviços prestados, conforme artigo 5º, da Lei nº 3.623, de 28 de Junho de 1991.

VAGNER GUERRERO RINALDO
Secretário Municipal de Saúde de Sorocaba
Presidente do Conselho Municipal de Saúde de Sorocaba

SAAE Serviço Autônomo de Água e Esgoto

DR/SETOR DE CONTROLE E RECEITA SAAE

NOTIFICAMOS os interessados abaixo sobre os Indeferimentos das solicitações:
PROCESSOS ADMINISTRATIVOS INDEFERIDOS:

Nº 2191/2013
INTERESSADO: RENATO F. B. SILVA
ASSUNTO: REVISÃO DE CONSUMO
ENDEREÇO: RUA GALILEU PASQUINELLI, Nº 546 – JD. BRASILÂNDIA

Nº 7153/2014
INTERESSADO: MARIA A. O. CAMPOTTO
ASSUNTO: REVISÃO DE CONSUMO
ENDEREÇO: RUA LAURO JOSÉ FRANCISCO, Nº 138 – JULIO DE MESQUITA

Nº 8680/2014
INTERESSADO: CAMILA MARQUES PENTEADO
ASSUNTO: REVISÃO CADASTRAL
ENDEREÇO: RUA SEVERO PEREIRA, Nº40 – WANEL VILE I

Nº 7799/2014
INTERESSADO: ELAINE DE MELLO
ASSUNTO: REVISÃO DE CONSUMO
ENDEREÇO: RUA DR. AZEVEDO SAMPAIO, Nº 141 – CENTRO

Dayane Miranda Gonzalez
Setor de Controle e Receita

SAAE/DCGL/SETOR DE PROTOCOLO GERAL

NOTIFICAMOS o interessado abaixo, que foi deferida a solicitação de cópias xerográficas. As referidas cópias devem ser retiradas no Setor de Protocolo Geral do SAAE, estabelecido à Av. Pereira da Silva, nº 1.285 – Jd. Santa Rosália, no horário das 9h00 às 16h00, de 2ª a 6ª Feira, no prazo de 07 (sete) dias úteis. Decorrido esse período, os documentos xerografados serão encaminhados para arquivo.

PROCESSO Nº 3249/2014
NOME: Setor de Supressão e Fiscalização - SAAE
ASSUNTO: Solicitação – verificação água de chuva na rede de esgoto
ENDEREÇO: R. Amoró Feliciano Leite, nº 559 – Residencial Golden Park

Luciane Rosa Ferreira Corrales
CHEFE DO SETOR DE PROTOCOLO GERAL

PORTARIA Nº 1.030/2014

O DIRETOR GERAL do Serviço Autônomo de Água e Esgoto de Sorocaba, no uso de suas atribuições legais constantes na Lei nº 9.895, de 28 de dezembro de 2011, e a vista do resultado final do Concurso Público nº 05/2010, devidamente homologado em 24/02/2011 e prorrogado por 2 anos a partir de 22/02/2013, nomeia FÁTIMA DE CÁSSIA RADUAN CATORE, para exercer no Departamento de Execução Fiscal e Administrativo, o cargo de provimento efetivo de AUXILIAR DE ADMINISTRAÇÃO, criado pela Lei nº 3.971 de 20 de julho de 1992, Lei nº 6.392 de 27 de abril de 2001; Lei nº 7.627 de 16 de dezembro de 2005; Lei nº 8.348 de 27 de dezembro de 2007; 8.534 de 17 de julho de 2008, Lei nº 9.133 de 26 de maio de 2010 e Lei nº10.701 de 30 de dezembro de 2013.

Sorocaba, 17 de novembro de 2014.

Adhemar José Spinelli Junior
Diretor Geral

PORTARIA Nº 1.029/2014

O DIRETOR GERAL do Serviço Autônomo de Água e Esgoto de Sorocaba, no uso de suas atribuições legais constantes na Lei nº 9.895, de 28 de dezembro de 2011, e a vista do resultado final do Concurso Público nº 18/2011, devidamente homologado em 17/05/2012, nomeia JANIO AIRES RODRIGUES JUNIOR, para exercer no Setor de Materiais e Logística, o cargo de provimento efetivo de Operador de Máquinas, criado pela Lei nº 3.802 de 04 de dezembro de 1991; Lei nº 3.971 de 24 de julho de 1992; Lei nº 6.392 de 27 de abril de 2001; Lei nº 7.627 de 16 de dezembro de 2005 e Lei nº 8.348 de 27 de dezembro de 2007.

Sorocaba, 17 de novembro de 2014.

Adhemar José Spinelli Junior
Diretor Geral

PORTARIA Nº 1.028/2014

O DIRETOR GERAL do Serviço Autônomo de Água e Esgoto de Sorocaba, no uso de suas atribuições legais, resolve revogar a Portaria nº968/2014, publicada em 14 de outubro de 2014, que nomeou BRUNO DE CARVALHO LEITE, para exercer o cargo de OPERADOR DE MÁQUINAS, pelo motivo de não cumprimento do prazo legal.

Sorocaba, 17 de novembro de 2014.

Adhemar José Spinelli Junior
Diretor Geral

PORTARIA Nº 1.027/2014

(Dispõe sobre nomeação de cargo em comissão)
O DIRETOR GERAL do Serviço Autônomo de Água e Esgoto de Sorocaba, no uso de suas atribuições legais e de acordo com a Lei n.º 9.895, de 28 de dezembro de 2011,

RESOLVE:

Artigo 1º - Nomear a Sra. Fernanda Aparecida Colo Galvão Francisco, para exercer em comissão o cargo de Chefe do Setor de Contabilidade.

Artigo 2º - Esta portaria entrará em vigor a partir de 17 de novembro de 2014.

Sorocaba, 14 de novembro de 2014.

Adhemar José Spinelli Junior
Diretor Geral

PORTARIA Nº 1.026/2014

(Dispõe sobre nomeação de cargo em comissão)
O DIRETOR GERAL do Serviço Autônomo de Água e Esgoto de Sorocaba, no uso de suas atribuições legais e de acordo com a Lei n.º 9.895, de 28 de dezembro de 2011,

RESOLVE:

Artigo 1º - Nomear a Srta. Tatiana Matucci Casagrande, para exercer em comissão o cargo de Chefe do Departamento Financeiro.

Artigo 2º - Esta portaria entrará em vigor a partir de 17 de novembro de 2014, ficando revogada a portaria nº 13/2014 de 13 de janeiro de 2014.

Sorocaba, 14 de novembro de 2014.

Adhemar José Spinelli Junior
Diretor Geral

PORTARIA Nº 1.025/2014

(Dispõe sobre exoneração de cargo em comissão)
O DIRETOR GERAL do Serviço Autônomo de Água e Esgoto de Sorocaba, no uso de suas atribuições legais e de acordo com a Lei n.º 9.895, de 28 de dezembro de 2011,

RESOLVE:

Artigo 1º - Exonerar a Srta. Tatiana Matucci Casagrande, servidora de carreira, do cargo em comissão de Chefe do Setor de Contabilidade.

Artigo 2º - Esta portaria entrará em vigor a partir de 17 de novembro de 2014.

Sorocaba, 14 de novembro de 2014.

Adhemar José Spinelli Junior
Diretor Geral



CONVOCAÇÃO

Nos termos da Legislação vigente, o Sr. Diretor Geral do Serviço Autônomo de Água e Esgoto de Sorocaba assinou as portarias nomeando os concursados para os cargos mencionados, na forma específica a seguir:

PORTARIA	NOME	CARGO
1.029/2014	JANIO AIRES RODRIGUES JUNIOR	OPERADOR DE MÁQUINAS
1.030/2014	FÁTIMA DE CÁSSIA RADUAN CATORE	AUXILIAR DE ADMINISTRAÇÃO

EDITAL DE CONVOCAÇÃO

Nos termos da Legislação vigente, o Serviço Autônomo de Água e Esgoto de Sorocaba convoca os concursados acima mencionados a tomar posse dentro do prazo de 15 (quinze) dias, a partir desta publicação. O não cumprimento deste prazo implicará na perda dos direitos decorrentes de sua classificação no Concurso Público. Segue abaixo a lista de documentação a ser apresentada neste prazo.

ORIGINAIS E CÓPIAS A SEREM APRESENTADOS NO SETOR DE POLÍTICA DE PESSOAL E TREINAMENTOS

- 01-Carteira de trabalho com PIS;
- 02-Certificado de reservista;
- 03-Título de Eleitor / comprovante de quitação da última eleição;
- 04-cédula de identidade;
- 05-Comprovante de contribuição sindical (CTPS / hollerith); se não apresentar o comprovante, na entrega dos documentos, terá o desconto em folha e não será devolvido.
- 06-02 (duas) fotos 3 x 4 com nome no verso;
- 07-Antecedentes criminais;
- 08-Declaração de que não possui outro vínculo empregatício em órgão público, ou cópia de exoneração e declaração do tempo de serviço.
- 09-Histórico escolar / Diploma (obs. Conforme requisito do edital);
- 10-CPF (CIC)
- 11-Certidão de nascimento ou casamento;
- 12-Certificado de escolaridade; (conforme requisitos do edital);
- 13-Certidão de nascimento de filhos até 21 anos;
- 14-RG

- 15-Comprovação de Vacina Antitética
- 16-Comprovante de endereço (conta luz ou telefone)
- 17-Comprovante de pagamento de anuidade do conselho (técnico/superior)

Obs: as cópias deverão ser apresentadas junto ao original.

ABERTURA DE CONTA CORRENTE (CAIXA ECONÔMICA FEDERAL)

CÓPIAS:

- 01-CPF;
- 02-RG;
- 03-Comprovante de Residência (conta de luz ou telefone);
- 04-Certidão de casamento;
- Nota: as cópias deverão ser apresentadas junto ao original
- Exame médico
- 01- Trazer receita médica se fizer uso de algum medicamento;
- 02- Trazer xerox comprovante de vacinação contra tétano junto com original;
- 03- Se possuir trazer carteira de prevenção ao câncer;
- 04- Declaração médica constando Idade Gestacional e data provável de parto.

Sorocaba, 17 de novembro de 2014.

Adhemar José Spinelli Junior
Diretor Geral

PORTARIA Nº 076/2014

CARLOS EDUARDO PASCHOINI, Diretor de Trânsito da Empresa de Desenvolvimento Urbano e Social de Sorocaba - URBS e Autoridade Máxima de Trânsito no Município de Sorocaba, no uso das atribuições que lhe são conferidas pelo Decreto nº 20.688/2013 e, considerando o que estabelece a Lei Federal nº 9.503 de 23 de setembro de 1997 – Código de Trânsito Brasileiro, DESIGNA, os integrantes da Polícia Militar do Estado de São Paulo, abaixo relacionados, como Agentes de Trânsito.

N.	Grad	Nome		
1	CAP PM	ALEXANDRE AUGUSTO OLIVEIRA	100	CB PM
2	CAP PM	DIVALDIL DE SOUZA ROCHA SEGUNDO	101	CB PM
3	CAP PM	LUCIANO ANDRÉ FERNANDES SALARO	102	CB PM
4	CAP PM	RENE SERGIO MACEDO CALAZANS	103	CB PM
5	CAP PM	ROGÉRIO MARIANO DE LIMA	104	CB PM
6	1º TEN PM	ALFREDO CUENCAS MASSONI NETO	105	CB PM
7	1º TEN PM	HERON BUONO DE OLIVEIRA	106	CB PM
8	1º TEN PM	ISAÍAS PIRES	107	CB PM
9	1º TEN PM	JOSE EDUARDO SOUZA FILHO	108	CB PM
10	1º TEN PM	JULIO CESAR DA COSTA	109	CB PM
11	1º TEN PM	LEANDRO LUIZ GOMES CARVALHEIRO	110	CB PM
12	1º TEN PM	MAGNO BRUNO CAMARGO PIRENÇA	111	CB PM
13	1º TEN PM	MARCELO ADRIANO BRANDÃO	112	CB PM
14	1º TEN PM	MARCIO RODRIGO LOPES DE ALMEIDA	113	CB PM
15	1º SGT PM	ANDRÉ LUIZ DE OLIVEIRA	114	CB PM
16	1º SGT PM	ANGELA MARIA ELIAS DA SILVA	115	CB PM
17	1º SGT PM	BENEDITO RODRIGUES DA SILVA FILHO	116	CB PM
18	1º SGT PM	ESTEVAM APARECIDO DOS SANTOS	117	CB PM
19	1º SGT PM	JEDJÁ MARQUES DA SILVA	118	CB PM
20	1º SGT PM	JOEL RIBEIRO DA CRUZ	119	CB PM
21	1º SGT PM	LUCIO ALDO DANIEL	120	CB PM
22	1º SGT PM	MARCIO DA SILVA	121	CB PM
23	1º SGT PM	MARCO ANTONIO PONTES	122	CB PM
24	1º SGT PM	OSMIR ADRIANO LEITE	123	CB PM
25	1º SGT PM	PIRAJÁ DOS SANTOS JUNIOR	124	CB PM
26	1º SGT PM	REGINALDO PIRES	125	CB PM
27	1º SGT PM	WAGNER GOMES DE OLIVEIRA	126	CB PM
28	SUBTEN PM	ANTONIO COELHO NETO	127	CB PM
29	2º SGT PM	ADRIANO ARGENTINO	128	CB PM
30	2º SGT PM	ANDERSON SANTOS DE MOURA	129	CB PM
31	2º SGT PM	CARLOS ALBERTO MACHADO DE OLIVEIRA	130	CB PM
32	2º SGT PM	EDISON CARLOS VICENTE	131	CB PM
33	2º SGT PM	EUSEBIO EGEA REDONDO	132	CB PM
34	2º SGT PM	GILSON ANDRÉ PANISSE	133	CB PM
35	2º SGT PM	JEAN CARLOS FERNANDES HERMINIO	134	CB PM
36	2º SGT PM	JOÃO CARLOS CELESTRIM	135	CB PM
37	2º SGT PM	LUIZ ANTONIO DE FARIA	136	CB PM
38	2º SGT PM	MARCOS COSTA DA SILVA	137	CB PM
39	2º SGT PM	MARCOS LUIZ PRADO	138	CB PM
40	2º SGT PM	PAULO CÉSAR DA SILVA	139	CB PM
41	2º SGT PM	RENATO SIQUEIRA NETO	140	CB PM
42	CB PM	ADRIANA EGDIO DOS SANTOS RODRIGUES	141	CB PM
43	CB PM	ALESSANDRO DE SOUZA FERREIRA	142	CB PM
44	CB PM	ALEXANDRE BONA	143	CB PM
45	CB PM	ANDERSON APARECIDO MONTERO LOPES	144	CB PM
46	CB PM	ANDERSON FOGACA SOARES	145	CB PM
47	CB PM	APARECIDO HERCULANO	146	CB PM
48	CB PM	ARTUR SÉRGIO LIBÓRIO	147	CB PM
49	CB PM	AURELIO DE JESUS DOMINGOS	148	CB PM
50	CB PM	CARTEMBAL CARDOSO	149	CB PM
51	CB PM	CHRISTOVAM DA ROCHA MEDEIROS	150	CB PM
52	CB PM	CLAUDIO BRIZOLLA DE MORAES	151	CB PM
53	CB PM	CLODOALDO APARECIDO CAMARGO DE BARROS	152	CB PM
54	CB PM	CRISTIANE APARECIDA SANSIVIERI MARANHÃO	153	SD PM
55	CB PM	DIEGO DE LIMA KERNE	154	SD PM
56	CB PM	DIÓGENES PANTOJA	155	SD PM
57	CB PM	DORIVAL JOSÉ NOGUEIRA	156	SD PM
58	CB PM	DORIVALDO FERNANDES SANTANA	157	SD PM
59	CB PM	EDEMILSON DE ANDRADE	158	SD PM
60	CB PM	EDEMILSON APARECIDO DO CARMO	159	SD PM
61	CB PM	EDENILSON DE MARTINS MEDEIROS	160	SD PM
62	CB PM	EDILSON RINALDI SILVA	161	SD PM
63	CB PM	EDMILSON APARECIDO DE SOUZA	162	SD PM
64	CB PM	EDSON SILVEIRA	163	SD PM
65	CB PM	EDUARDO DE LUNA PEREIRA	164	SD PM
66	CB PM	EDUARDO JULIO DE ALMEIDA	165	SD PM
67	CB PM	EDVALDO FERREIRA	166	SD PM
68	CB PM	ELEN CRISTINA ALVES DE MORAES	167	SD PM
69	CB PM	ELIAS FERREIRA	168	SD PM
70	CB PM	EMERSON EDSON ALMEIDA GADONI	169	SD PM
71	CB PM	EMERSON LUIZ FELIX	170	SD PM
72	CB PM	EMERSON SANCHEZ SILVEIRA	171	SD PM
73	CB PM	EUGÊNIO MARCOS ARRUDA	172	SD PM
74	CB PM	EUGENIO PAULO NETO	173	SD PM
75	CB PM	FABIANO DJANIL XEVIER LEME	174	SD PM
76	CB PM	FABIO ADRIANO DO REGO	175	SD PM
77	CB PM	FABIO AUGUSTO PENHA	176	SD PM
78	CB PM	FERNANDO DE FREITAS JUNIOR	177	SD PM
79	CB PM	FRANK GARCIA	178	SD PM
80	CB PM	GUSTAVO ROLDÃO DE OLIVEIRA	179	SD PM
81	CB PM	INARA APARECIDA CATANI	180	SD PM
82	CB PM	JEAN ROBERTO MARQUES	181	SD PM
83	CB PM	JIMI SIMONI	182	SD PM
84	CB PM	JOÃO CARLOS DE OLIVEIRA	183	SD PM
85	CB PM	JOÃO HENRIQUE DE ALMEIDA	184	SD PM
86	CB PM	JOÃO JOSÉ DOS SANTOS FILHO	185	SD PM
87	CB PM	JOSE ALVES DOS SANTOS	186	SD PM
88	CB PM	JOSÉ BORDINO CÂMARA NETO	187	SD PM
89	CB PM	JOSÉ EDUARDO MARCELO	188	SD PM
90	CB PM	JOSÉ MAURICIO SOARES	189	SD PM
91	CB PM	JOSÉ WANDERLEI DOS SANTOS	190	SD PM
92	CB PM	KLEBER SALERNO	191	SD PM
93	CB PM	LEANDRO DIAS BATISTA		
94	CB PM	LEONARDO DE CAMARGO MOREIRA		
95	CB PM	LUCIANO CAMPOS DE ARAUJO		
96	CB PM	LUIS MARCELO DE SOUZA		
97	CB PM	LUIZ ANTONIO ALVES		
98	CB PM	LUIZ CLAUDIO DA COSTA		
99	CB PM	MARCELO DIAS GERMANO		

A presente Portaria retroage seus efeitos a partir de 01 de novembro de 2014, revogando os efeitos da Portaria nº 073/2014.

Sorocaba, 17 de novembro de 2014.

CARLOS EDUARDO PASCHOINI
Diretor de Trânsito

COMUNICADO À POPULAÇÃO

De acordo com a Lei Municipal nº 4.595/94, todo cidadão residente em Sorocaba, e reconhecido sem recursos financeiros, tem direito a serviço funerário gratuito prestado pelas concessionárias que atuam na cidade:

Lei Nº 4.595/94

“Art. 5º - As empresas funerárias concessionárias, abrigam-se ao fornecimento de caixão mortuário e transporte gratuito (ônibus), velório e uma coroa de flores às pessoas reconhecidas pobres sem recursos financeiros dentro dos limites do município.

Parágrafo Único - A uma fornecida ao indigente ou pessoas reconhecidas pobres na expressão da lei, será sempre de madeira envernizada em nogueira para adultos e, caixão de madeira com revestimento em plástico de primeira qualidade quando se trata de criança.”

OFEBAS: 3224.4511 | OSSEL: 3231.4807 | SEDES: 3219.1920

Secretaria de
Desenvolvimento
Social



URBES

Trânsito e Transportes

Extrato do Contrato nº 059/11

Processo CPL nº 1394/10
Objeto: Termo de Alteração ao Contrato nº 059/11 – Contratação de Empresa para Prestação de Serviços de Manutenção Corretiva e Preventiva de Câmeras para Vídeo-Monitoramento do Sistema Viário, no Município de Sorocaba/SP.
Prazo: De 03/11/2014 À 02/11/2015.
Contratante: Empresa de Desenvolvimento Urbano e Social de Sorocaba – URBES.
Contratada: HEMA COMÉRCIO DE COMPONENTES, MANUTENÇÃO E AUTOMAÇÃO INDUSTRIAL LTDA – ME.
Ficam ratificadas as demais cláusulas, itens e subitens do referido Contrato.
Assinatura: 30 de outubro de 2014.
Sorocaba, 17 de novembro de 2014.

Claudia Ap. Ferreira
Gerente de Licitações e Contratos

Extrato do Contrato nº 060/11

Processo CPL nº 478/2011
Objeto: Termo de Alteração ao Contrato nº 060/11 – Contratação de Empresa para Prestação de Serviços de Implantação de Vídeo-Monitoramento com Locação de Câmeras e demais Acessórios para a URBES.
Prazo: De 07/11/2014 À 06/11/2015.
Contratante: Empresa de Desenvolvimento Urbano e Social de Sorocaba – URBES.
Contratada: HEMA COMÉRCIO DE COMPONENTES, MANUTENÇÃO E AUTOMAÇÃO INDUSTRIAL LTDA – ME.
Ficam ratificadas as demais cláusulas, itens e subitens do referido Contrato.
Assinatura: 03 de novembro de 2014.
Sorocaba, 13 de novembro de 2014.

Claudia Ap. Ferreira
Gerente de Licitações e Contratos

Código de Trânsito Brasileiro

Art. 267

Poderá ser imposta a penalidade de advertência por escrito à infração de natureza leve ou média, passível de ser punido com multa, não sendo reincidente o infrator, na mesma infração, nos últimos doze meses, quando a autoridade, considerando o prontuário do infrator, entender esta providência como mais educativa.
O pedido somente poderá ser formulado na defesa prévia.
(Lei Municipal nº 9.795/2011)

Extrato do Contrato nº 075/11

Processo CPL nº 1096/2011
Objeto: Termo de Alteração Contratual nº 075/11 – Contratação de Empresa para a Prestação de Serviços de Seguros de Veículos para atender parte da frota da URBES.
Aditamento: Fica o contrato em referência aditado para a inclusão de 01(um) veículo na apólice de seguros, cujo custo total equivale aproximadamente 3,2%(três vírgula dois por cento) do seu valor total, de acordo com o Art. 65,§ 1º e 3º da Lei nº 8.666/93.
Retificações: Em razão do aditamento mencionado, ficam retificadas as Cláusulas: Terceira – Do Preço e Do Pagamento, em seu item 3.1 e Nona – Das Disposições Finais, em seu item 9.4, o Anexo I – Relação dos Veículos e das Coberturas, com o acréscimo do item 47, e o Anexo II – Planilha Quantitativa e Orçamentária com o acréscimo do item 47.
Contratante: Empresa de Desenvolvimento Urbano e Social de

 <p>URBES Trânsito e Transporte Relação de Notificação Publicadas no Diário Oficial (Autuação)</p> <p>Gerência: URBES Setor: URBES</p> <p style="font-size: small;">Emissão: 19/11/2014 1 de 1</p>	
--	---

Número Aiiip	Data Infração	Hora Da Infração	Placa	Enquadramento	Prazo Defeza / Indicação
C117139842	18/05/2014	07:06:00	EDD2153	74550	30/06/2014
C117141272	18/05/2014	11:41:00	BLB4898	74550	30/06/2014
C117142042	18/05/2014	13:40:00	GMZ9051	74550	30/06/2014
C117138522	18/05/2014	01:38:00	DFJ6616	74550	30/06/2014
C117117512	18/05/2014	09:28:00	FDN0898	74550	30/06/2014
C117187582	18/05/2014	10:15:00	DTQ6814	74550	30/06/2014
C117129282	18/05/2014	10:56:00	NTF8342	74550	30/06/2014
C117141162	18/05/2014	10:57:00	BTD7470	74550	30/06/2014
C117164812	18/05/2014	12:20:00	EDS7526	74550	30/06/2014
C117127962	19/05/2014	15:05:00	EYN1918	74550	30/06/2014
C117198252	19/05/2014	15:40:00	ERF3749	74550	30/06/2014
C117152272	19/05/2014	10:35:00	ENY0533	74550	30/06/2014
C117176582	19/05/2014	15:01:00	CJ4043	74550	30/06/2014
C117092002	20/05/2014	09:17:00	FHB7771	74550	30/06/2014
C117075602	20/05/2014	11:48:00	CMH4691	74550	30/06/2014
C117093102	20/05/2014	12:11:00	CTU5874	74550	30/06/2014
C117102332	20/05/2014	12:37:00	EYM7088	74550	30/06/2014
C117102772	20/05/2014	13:53:00	DGP1404	74550	30/06/2014
C117150842	18/05/2014	04:42:00	FBP7654	74630	30/06/2014
C117174822	19/05/2014	15:12:00	CQJ0536	74550	30/06/2014
F100752830	18/05/2014	12:54:00	FBW2111	56732	30/06/2014
C117330252	24/05/2014	08:32:00	EZW9254	74550	30/06/2014
C117313532	24/05/2014	10:48:00	JEK1859	74550	30/06/2014
C117313422	24/05/2014	10:33:00	CMA6471	74550	30/06/2014
C117338722	25/05/2014	13:00:00	AKJ8063	74550	30/06/2014

Número Aiiip	Data Infração	Hora Da Infração	Placa	Enquadramento	Prazo Defeza / Indicação
C117330802	24/05/2014	09:44:00	BHH5926	74550	30/06/2014
C117299122	24/05/2014	16:15:00	EFZ9706	74550	30/06/2014
C117338942	25/05/2014	15:14:00	CPU6919	74550	30/06/2014
C117286472	25/05/2014	17:38:00	CHK3156	74550	30/06/2014
C117420892	27/05/2014	19:15:00	CPR9109	74550	01/07/2014
C117429912	29/05/2014	03:55:00	EWO1041	74630	30/06/2014
A284370774	21/05/2014	18:35:00	CLM2594	60501	04/07/2014
A284633904	21/05/2014	09:08:00	EGQ4790	73662	07/07/2014
A284852024	20/05/2014	18:07:00	FEP0274	73662	07/07/2014
F100769550	25/05/2014	14:14:00	DTQ0295	56732	07/07/2014
A284698354	23/05/2014	14:29:00	OVS4227	73662	07/07/2014
E104265980	30/05/2014	06:32:00	EFX5639	60503	07/07/2014
E104272140	30/05/2014	23:02:00	EDD7505	60503	07/07/2014
C117561252	02/06/2014	15:55:00	DKR8787	74550	07/07/2014
C117537502	02/06/2014	10:23:00	MJF4050	74550	07/07/2014
C117569392	03/06/2014	10:51:00	CLQ2676	74550	07/07/2014
C117569722	03/06/2014	12:42:00	ERV5074	74550	07/07/2014
C117455432	30/05/2014	06:49:00	EFR6565	74550	07/07/2014
C117543872	30/05/2014	13:18:00	MJF4050	74550	07/07/2014
C117505702	31/05/2014	09:24:00	DWM0953	74550	07/07/2014
C117604372	29/05/2014	09:26:00	FAM4566	74550	07/07/2014
C117527592	31/05/2014	14:24:00	ENV1686	74550	07/07/2014
C117547282	31/05/2014	14:36:00	DKR0257	74630	07/07/2014
C117499982	24/05/2014	11:36:00	EFB2778	74550	07/07/2014
C117520772	29/05/2014	07:04:00	CLM8337	74550	07/07/2014

Número Aiiip	Data Infração	Hora Da Infração	Placa	Enquadramento	Prazo Defeza / Indicação
C117618012	27/05/2014	11:13:00	EWX1397	74550	07/07/2014
C117588642	28/05/2014	10:24:00	FMU3225	74550	07/07/2014
C117470832	28/05/2014	07:32:00	DWH4462	74550	07/07/2014
C117479192	28/05/2014	10:23:00	FHB7771	74550	07/07/2014
C117458292	28/05/2014	10:55:00	DKX4374	74550	07/07/2014
C117468192	28/05/2014	15:43:00	EZW7370	74550	07/07/2014
C117546732	31/05/2014	12:26:00	DWH3043	74550	07/07/2014
C117507132	31/05/2014	14:13:00	EEK5059	74630	07/07/2014
A284893494	27/05/2014	12:17:00	DWH3703	55680	14/07/2014
A284994364	04/06/2014	17:35:00	DWE2307	55500	14/07/2014
E104271040	02/06/2014	14:58:00	EMQ8826	60503	14/07/2014
E104268180	02/06/2014	16:52:00	DXO6464	60503	14/07/2014
E104268400	03/06/2014	10:10:00	DQT7631	60503	14/07/2014
E104273570	02/06/2014	05:17:00	FDK4332	60503	14/07/2014
F100789460	03/06/2014	09:57:00	FIB8673	56732	14/07/2014
C117769662	09/06/2014	05:01:00	BZU4701	74630	14/07/2014
C117767172	09/06/2014	05:23:00	BZU4701	74550	14/07/2014
C117787852	09/06/2014	09:11:00	CHP6711	74550	14/07/2014
C117758482	09/06/2014	09:44:00	DWM0953	74550	14/07/2014
C117788402	09/06/2014	10:55:00	CGM4418	74550	14/07/2014
C117752652	08/06/2014	11:25:00	DBH1666	74550	18/07/2014
C117737912	08/06/2014	13:54:00	CJR1450	74550	14/07/2014
C117713492	07/06/2014	18:39:00	ETS1605	74550	14/07/2014
C117716802	08/06/2014	07:22:00	FRN5500	74550	14/07/2014
C117701832	08/06/2014	15:05:00	EPV1303	74550	18/07/2014

Número Aiiip	Data Infração	Hora Da Infração	Placa	Enquadramento	Prazo Defeza / Indicação
C117693142	07/06/2014	08:48:00	EVC0573	74550	14/07/2014
C117694792	07/06/2014	14:07:00	DRJ0771	74550	14/07/2014
C117717342	08/06/2014	09:55:00	FSP7797	74550	18/07/2014
C117752212	08/06/2014	10:13:00	CMF4279	74550	14/07/2014
A283972464	29/05/2014	09:57:00	EISS521	73662	21/07/2014
A284450634	28/05/2014	23:10:00	FEP0274	59910	21/07/2014
C117834602	11/06/2014	08:30:00	CSE7153	74550	21/07/2014
C117870802	10/06/2014	12:51:00	EZS7732	74550	21/07/2014
C117799512	12/06/2014	11:14:00	FOO6666	74550	21/07/2014
C117801052	12/06/2014	16:10:00	EDH2191	74550	21/07/2014
C117808102	12/06/2014	10:16:00	MWW0004	74550	21/07/2014
F100803210	08/06/2014	15:54:00	EQF4368	56732	21/07/2014
C117826022	12/06/2014	07:37:00	DWH4462	74630	21/07/2014
C118015882	09/06/2014	06:19:00	MBJ9263	74550	21/07/2014
C118021382	12/06/2014	13:26:00	LZT6480	74550	21/07/2014
C117999272	11/06/2014	06:18:00	MBJ9263	74630	21/07/2014
C118034912	12/06/2014	06:15:00	MBJ9263	74550	21/07/2014
C117802262	12/06/2014	17:14:00	CVF8774	74630	22/07/2014
C117823382	12/06/2014	23:04:00	ERS0161	74550	22/07/2014
C118011372	10/06/2014	23:07:00	MBJ9263	74630	21/07/2014
C118034802	11/06/2014	23:01:00	MBJ9263	74550	21/07/2014
C117817662	12/06/2014	10:08:00	DXO6746	74630	22/07/2014
C117997512	12/06/2014	12:53:00	LZT6480	74550	21/07/2014
C117848792	11/06/2014	13:33:00	AVA1352	74550	21/07/2014
C117902032	14/06/2014	12:28:00	BGC4097	74550	25/07/2014

Número Aiiip	Data Infração	Hora Da Infração	Placa	Enquadramento	Prazo Defeza / Indicação
C117908412	15/06/2014	07:13:00	DXT4967	74550	22/07/2014
C117335102	24/05/2014	17:24:00	DKO9350	74550	01/07/2014
C117300332	24/05/2014	18:38:00	EDF0835	74550	01/07/2014
C117366662	26/05/2014	01:42:00	DQM9830	74630	30/06/2014
C117401972	26/05/2014	14:44:00	EGQ4743	74550	30/06/2014
C117384602	26/05/2014	22:01:00	BPS4074	74550	30/06/2014
C117385142	26/05/2014	11:21:00	LAY6331	74550	30/06/2014
C117375352	26/05/2014	11:54:00	CPC5168	74550	30/06/2014
F100750080	21/05/2014	11:04:00	FRP0937	56732	01/07/2014
F100753500	20/05/2014	17:00:00	CGE6834	56732	30/06/2014
A284883604	29/05/2014	15:30:00	DFE8067	73662	08/07/2014
A284343384	28/05/2014	10:25:00	DGP9542	56225	08/07/2014
A284658094	30/05/2014	18:00:00	DTQ5007	51851	08/07/2014
A284814954	29/05/2014	10:57:00	EBH9667	55416	08/07/2014
A285066744	31/05/2014	09:21:00	BOC8429	60501	08/07/2014
A284918354	28/05/2014	11:40:00	CEF5301	55414	08/07/2014
A284918574	28/05/2014	12:05:00	EGB2059	73662	08/07/2014
A285069164	29/05/2014	07:57:00	BZX4133	70561	08/07/2014
A284965654	28/05/2014	07:15:00	DMW4934	51851	11/07/2014
A285033964	05/06/2014	15:10:00	DNQ8473	55500	14/07/2014
A285523574	04/06/2014	15:28:00	EAJ1078	54521	14/07/2014
A285053874	05/06/2014	14:34:00	EIR1838	73662	14/07/2014
A285606074	05/06/2014	09:28:00	CWK8828	73662	14/07/2014
A285690994	05/06/2014	14:52:00	FFQ9778	55500	18/07/2014
A285690554	04/06/2014	14:34:00	EVM5701	73662	14/07/2014

Número Aiiip	Data Infração	Hora Da Infração	Placa	Enquadramento	Prazo Defeza / Indicação
A285626534	08/06/2014	17:09:00	FHS2425	52151	14/07/2014
C117685882	05/06/2014	23:00:00	EPF2533	74550	18/07/2014
C117709092	07/06/2014	04:10:00	EYW2507	74550	18/07/2014
C117710202	07/06/2014	08:45:00	CDT3198	74550	14/07/2014
C117710302	07/06/2014	08:52:00	ERH3732	74550	14/07/2014
C117745402	07/06/2014	10:12:00	EWV2195	74550	14/07/2014
C117694462	07/06/2014	13:30:00	DTQ2156	74550	14/07/2014
C117729992	07/06/2014	15:12:00	EVM6068	74550	14/07/2014
C117695452	07/06/2014	15:49:00	EYW2707	74550	18/07/2014
C117747602	07/06/2014	16:12:00	CGK0586	74630	14/07/2014
C117695892	07/06/2014	17:04:00	DWH8223	74550	14/07/2014
A282129084	13/06/2014	09:54:00	FJO5800	73662	21/07/2014
A285498604	05/06/2014	1			

Número Aiiip	Data Infração	Hora Da Infração	Placa	Enquadramento	Prazo Defeza / Indicação
A285538424	05/06/2014	17:51:00	DHH3483	60501	18/07/2014
F100794190	04/06/2014	10:56:00	EQG3577	56732	21/07/2014
C117838452	07/06/2014	12:06:00	EPL6405	74550	21/07/2014
C117872772	11/06/2014	13:51:00	DTU4294	74550	21/07/2014
C117833722	10/06/2014	17:01:00	DIE1522	74550	21/07/2014
C117869032	11/06/2014	16:19:00	DIE1522	74550	21/07/2014
C117838782	07/06/2014	17:55:00	DVA8069	74550	21/07/2014
C117871232	11/06/2014	10:27:00	EPL6405	74550	21/07/2014
C117806332	05/06/2014	16:31:00	CVF8774	74630	21/07/2014
C117838562	07/06/2014	13:38:00	EPL6405	74630	21/07/2014
C117998612	15/06/2014	10:57:00	DVA8069	74550	25/07/2014
C117953072	15/06/2014	17:23:00	CMO2256	74550	25/07/2014
C117959012	17/06/2014	14:41:00	ERV5074	74550	25/07/2014
C117967482	17/06/2014	12:24:00	BIB9655	74550	25/07/2014
C118082982	15/06/2014	14:41:00	DNG5701	74550	25/07/2014
C118017642	16/06/2014	10:48:00	EUF0132	74550	25/07/2014
A280157994	22/05/2014	10:28:00	DAX5011	73662	27/06/2014
A283656874	21/05/2014	09:48:00	CTA8383	55413	27/06/2014
A284434354	16/05/2014	11:00:00	FJA5624	54521	27/06/2014
A284903834	20/05/2014	11:47:00	HHW3030	73662	30/06/2014
A285067734	14/05/2014	08:12:00	AFJ4870	57461	30/06/2014
A284550844	19/05/2014	19:04:00	ASL3167	51851	30/06/2014
A283339304	19/05/2014	16:51:00	FIB8528	68580	30/06/2014
A284330954	19/05/2014	17:00:00	DGO3132	55500	30/06/2014
A284331064	19/05/2014	17:14:00	EGB0348	51851	30/06/2014

Número Aiiip	Data Infração	Hora Da Infração	Placa	Enquadramento	Prazo Defeza / Indicação
C117360282	23/05/2014	12:03:00	CKX2123	74630	30/06/2014
C117399662	23/05/2014	14:04:00	BGJ9955	74550	30/06/2014
C116989252	14/05/2014	16:04:00	DBB9997	57461	27/06/2014
A283657104	23/05/2014	08:35:00	CSA8114	73662	30/06/2014
A284678224	22/05/2014	11:20:00	DGF1047	55415	30/06/2014
A284904714	23/05/2014	12:34:00	ETX2812	73662	30/06/2014
A284103914	21/05/2014	18:12:00	FKK5040	55500	30/06/2014
A284749944	20/05/2014	15:52:00	EVV5342	73662	30/06/2014
A283988964	21/05/2014	09:05:00	DTC0637	55416	30/06/2014
F100756900	20/05/2014	19:43:00	FMH6150	56732	01/07/2014
C117418702	27/05/2014	13:42:00	EEA4479	74550	01/07/2014
C117425842	27/05/2014	15:03:00	DKR4550	74550	01/07/2014
C117406042	27/05/2014	15:28:00	CWE7467	74630	01/07/2014
C117408792	27/05/2014	22:36:00	DDU8460	74550	01/07/2014
C117419132	27/05/2014	14:35:00	ENH5624	74550	01/07/2014
C117412862	27/05/2014	15:17:00	CSJ0136	74550	01/07/2014
C117427052	27/05/2014	18:12:00	NFG8610	74550	01/07/2014
A271749374	25/05/2014	08:32:00	BPT0274	59910	01/07/2014
A284002504	28/05/2014	09:17:00	LHB7772	55500	11/07/2014
A284794934	28/05/2014	11:10:00	FQD6507	55414	08/07/2014
A284312584	28/05/2014	11:02:00	DXX6842	55411	11/07/2014
A285035724	28/05/2014	10:05:00	CTC1236	55415	08/07/2014
C117523202	02/06/2014	10:12:00	AXA3512	74550	11/07/2014
C117673012	03/06/2014	15:59:00	NTN5416	74550	11/07/2014
A284135484	02/06/2014	06:18:00	FBW6621	73662	14/07/2014

Número Aiiip	Data Infração	Hora Da Infração	Placa	Enquadramento	Prazo Defeza / Indicação
A284435014	19/05/2014	13:08:00	CTA3094	73662	30/06/2014
A284660954	19/05/2014	14:49:00	FNL8877	55500	30/06/2014
A284661394	19/05/2014	15:01:00	DGP1250	55500	30/06/2014
A284749174	19/05/2014	13:32:00	DNG5304	73662	30/06/2014
A284347124	22/05/2014	08:24:00	BVND449	51851	30/06/2014
A284891294	22/05/2014	12:00:00	AMIO568	73662	30/06/2014
A283257804	21/05/2014	13:15:00	DXO6147	52152	30/06/2014
C117437502	29/05/2014	08:38:00	DWE2547	74550	01/07/2014
C117474132	27/05/2014	15:55:00	DGP0456	74550	30/06/2014
C117469402	28/05/2014	22:32:00	EBR7013	74550	30/06/2014
C117430022	29/05/2014	04:30:00	DUR6661	74550	30/06/2014
C117450262	29/05/2014	06:46:00	EFR6565	74550	30/06/2014
C117450592	29/05/2014	07:44:00	DYS8355	74550	30/06/2014
C117428482	27/05/2014	21:29:00	ERW0925	74550	30/06/2014
C117449932	29/05/2014	04:10:00	ENQ6657	74550	30/06/2014
C117450372	29/05/2014	06:58:00	EOS2825	74550	30/06/2014
C117310452	24/05/2014	00:18:00	DPU0115	74550	01/07/2014
C117279002	24/05/2014	10:15:00	CSY9672	74550	30/06/2014
C117277892	24/05/2014	07:52:00	GGG2703	74550	30/06/2014
C117312872	24/05/2014	08:50:00	FKW3441	74550	30/06/2014
C117313862	24/05/2014	11:36:00	DKR4120	74550	01/07/2014
C117333882	24/05/2014	15:35:00	ERW1762	74550	30/06/2014
C117393282	26/05/2014	07:28:00	CWB0463	74550	30/06/2014
C117628352	03/06/2014	16:38:00	FBX3644	74550	07/07/2014
C117577092	03/06/2014	08:59:00	HAI5289	74550	07/07/2014

Número Aiiip	Data Infração	Hora Da Infração	Placa	Enquadramento	Prazo Defeza / Indicação
A284944094	02/06/2014	06:27:00	EHL9794	60501	14/07/2014
A284425664	26/05/2014	18:03:00	DRD0124	73662	14/07/2014
C117702162	08/06/2014	16:05:00	CYS3464	74550	14/07/2014
C117582702	04/06/2014	14:48:00	EPV2711	74550	14/07/2014
C117685112	05/06/2014	19:19:00	EJA1217	74550	14/07/2014
C117723282	06/06/2014	11:56:00	EDA9628	74550	14/07/2014
C117711292	07/06/2014	11:47:00	GTI7985	74550	18/07/2014
C117728902	07/06/2014	12:00:00	BUW1203	74550	14/07/2014
C117611852	04/06/2014	09:46:00	EET4288	74630	14/07/2014
C117612952	04/06/2014	14:03:00	EBB5315	74550	14/07/2014
C117722512	06/06/2014	07:22:00	ETS1605	74550	14/07/2014
C117689072	06/06/2014	14:50:00	CPF4204	74550	14/07/2014
C117706672	06/06/2014	16:11:00	EAJ5620	74550	18/07/2014
C117689622	06/06/2014	16:41:00	ENM8930	74550	18/07/2014
C117743412	07/06/2014	02:40:00	BGC4097	74550	18/07/2014
C117747592	07/06/2014	15:50:00	IHO1287	74550	18/07/2014
C117923922	14/06/2014	14:55:00	EUF0132	74550	22/07/2014
C117925352	14/06/2014	19:37:00	ERW0925	74550	22/07/2014
E104304480	11/06/2014	12:57:00	FHB5640	60503	22/07/2014
A285592434	13/06/2014	09:45:00	FAQ0497	55411	25/07/2014
A284630594	08/06/2014	06:49:00	FGG9881	58196	22/07/2014
A285668004	08/06/2014	13:11:00	DSA0045	73662	22/07/2014
A284900314	13/06/2014	15:43:00	DCP0089	60412	22/07/2014
A285744894	13/06/2014	12:12:00	ERP9188	55500	22/07/2014
A285747864	13/06/2014	09:28:00	AAX5528	54521	22/07/2014

Número Aiiip	Data Infração	Hora Da Infração	Placa	Enquadramento	Prazo Defeza / Indicação
C117573792	03/06/2014	12:36:00	FFX9119	74550	07/07/2014
C117574122	03/06/2014	14:31:00	CRX8716	74550	07/07/2014
C117575002	03/06/2014	20:31:00	EQB0997	74550	07/07/2014
C117569172	03/06/2014	09:52:00	EDS7526	74550	07/07/2014
C117574012	03/06/2014	14:08:00	EWX1048	74550	07/07/2014
C117619662	29/05/2014	12:08:00	DGK0527	74550	07/07/2014
C117589522	29/05/2014	14:14:00	ENC4128	74550	07/07/2014
C117600522	03/06/2014	15:48:00	DXO6746	74630	07/07/2014
C117620432	30/05/2014	11:02:00	CHQ7945	74550	07/07/2014
C117637922	01/06/2014	12:16:00	DGK2839	74550	07/07/2014
C117536942	02/06/2014	08:17:00	EDS7526	74550	07/07/2014
C117565002	03/06/2014	10:58:00	DIH8397	74550	07/07/2014
C117503062	02/06/2014	19:01:00	ENV1797	74550	08/07/2014
C117552562	01/06/2014	10:52:00	DSC7405	74550	08/07/2014
C117517692	02/06/2014	10:37:00	EOP6050	74550	07/07/2014
C117511862	01/06/2014	08:56:00	LOU0127	74550	07/07/2014
C117513182	01/06/2014	13:34:00	DPPO138	74550	07/07/2014
C117511532	01/06/2014	08:19:00	FFB4410	74550	07/07/2014
C117533202	01/06/2014	14:04:00	DSQ9856	74550	07/07/2014
E104260700	31/05/2014	10:07:00	EDT6406	60503	07/07/2014
E104261140	31/05/2014	15:50:00	CZK2103	60503	07/07/2014
E104264110	31/05/2014	12:23:00	ESW8255	60503	07/07/2014
A284638184	30/05/2014	09:10:00	DLI1605	58196	14/07/2014
C117795002	09/06/2014	19:50:00	CFB4418	74550	14/07/2014
C117795882	09/06/2014	16:40:00	BTD0144	74550	14/07/2014

Número Aiiip	Data Infração	Hora Da Infração	Placa	Enquadramento	Prazo Defeza / Indicação
A284591434	13/05/2014	22:30:00	DXB9551	55500	27/06/2014
A284910654	13/05/2014	17:00:00	BGL0004	73662	27/06/2014
A284656994	21/05/2014	18:08:00	FHI1661	60501	30/06/2014
A283339634	19/05/2014	17:56:00	DFI7210	51851	30/06/2014
A284774254	19/05/2014	07:15:00	DWH3255	73662	27/06/2014
C117338832	25/05/2014	13:59:00	HQL1104	74550	30/06/2014
A284682184	24/05/2014	09:56:00	DRD0124	73662	30/06/2014
A285064984	26/05/2014	12:03:00	FGG9881	59910	30/06/2014
A284524664	25/05/2014	05:52:00	CV06203	60501	30/06/2014
A284661834	26/05/2014	13:10:00	DDA4988	55500	30/06/2014
A284662494	26/05/2014	13:13:00	DFD4510	55500	30/06/2014
A285014604	27/05/2014	09:06:00	DGP9337	55411	30/06/2014
A285029454	26/05/2014	09:17:00	BRP4963	55500	30/06/2014
A285092594	26/05/2014	08:55:00	DHM9770	55500	30/06/2014
C117294722	24/05/2014	08:22:00	EPV2711	74550	30/06/2

Número Aiiip	Data Infração	Hora Da Infração	Placa	Enquadramento	Prazo Defeza / Indicação
A284993374	29/05/2014	17:47:00	DGK5474	55500	18/07/2014
A285433374	11/06/2014	14:38:00	EPI6014	55680	21/07/2014
A285625544	06/06/2014	20:53:00	CJM2379	54521	21/07/2014
A284932654	09/06/2014	06:51:00	DSD5945	56810	21/07/2014
A284934084	09/06/2014	08:43:00	HWL9918	55411	21/07/2014
A284549414	10/06/2014	17:21:00	EVJ7205	73662	21/07/2014
A285607404	09/06/2014	08:19:00	EYN3269	73662	21/07/2014
A285681754	10/06/2014	11:55:00	DAQ9951	54526	21/07/2014
A285681104	09/06/2014	13:20:00	EBH9667	73662	21/07/2014
A285743244	09/06/2014	12:30:00	DLD1965	60501	21/07/2014
A284961694	09/06/2014	18:24:00	FNG5157	73662	21/07/2014
A284395964	09/06/2014	14:17:00	FEY7865	60502	21/07/2014
E104294030	07/06/2014	05:27:00	DURS159	60503	21/07/2014
E104290730	06/06/2014	15:08:00	CLV0813	60503	21/07/2014
C117353462	26/05/2014	00:39:00	FMO4527	74550	30/06/2014
C117358632	25/05/2014	12:33:00	CSY9083	74550	30/06/2014
C117387782	25/05/2014	14:16:00	EPV2711	74550	30/06/2014
C117365672	25/05/2014	18:15:00	FKK5413	74550	30/06/2014
C117391302	25/05/2014	14:12:00	EGB7030	74550	30/06/2014
C117391192	25/05/2014	13:04:00	EFR6565	74550	30/06/2014
C117379202	25/05/2014	23:29:00	MBJ9263	74630	30/06/2014
E104105500	11/05/2014	05:37:00	EBX9923	60503	30/06/2014
F100734240	10/05/2014	12:48:00	DZZ6879	56732	30/06/2014
C117404172	27/05/2014	10:46:00	CBU4998	74550	30/06/2014
C117417702	27/05/2014	10:47:00	FLV7791	74550	30/06/2014

Número Aiiip	Data Infração	Hora Da Infração	Placa	Enquadramento	Prazo Defeza / Indicação
C117371392	26/05/2014	22:41:00	ERW0738	74550	30/06/2014
C117422762	27/05/2014	05:46:00	FLS0776	74550	30/06/2014
C117423092	27/05/2014	07:02:00	DGQ9143	74550	30/06/2014
C117403072	27/05/2014	07:35:00	DWH4462	74550	30/06/2014
C117416822	27/05/2014	08:39:00	EPH0220	74550	01/07/2014
C117410442	27/05/2014	05:22:00	ENV2930	74550	30/06/2014
C117403732	27/05/2014	08:49:00	EPF2818	74550	30/06/2014
C117417482	27/05/2014	09:56:00	IOW9549	74550	30/06/2014
C117404612	27/05/2014	12:09:00	CAK0557	74550	30/06/2014
F100757230	21/05/2014	18:05:00	ENV1840	56732	30/06/2014
E104223190	17/05/2014	14:40:00	ENV0849	60503	30/06/2014
E104232430	17/05/2014	22:19:00	FKK5249	60503	30/06/2014
F100755910	16/05/2014	17:14:00	FHB5569	56732	30/06/2014
A284984354	27/05/2014	08:38:00	EFT1394	73662	04/07/2014
A282797004	23/05/2014	14:43:00	EFT1502	54600	04/07/2014
A284371214	23/05/2014	18:56:00	CZF3810	73662	04/07/2014
A284801104	23/05/2014	21:47:00	DAE8692	57380	04/07/2014
A284750604	27/05/2014	15:28:00	DWH3703	73662	04/07/2014
A284793174	22/05/2014	07:27:00	DWH3255	73662	04/07/2014
A280160524	23/05/2014	10:58:00	EGA9165	58196	04/07/2014
A280188354	29/05/2014	15:22:00	DWH7019	51851	04/07/2014
A280188464	29/05/2014	15:23:00	DWH7019	60501	04/07/2014
A280188684	29/05/2014	15:23:00	DWH7019	73662	04/07/2014
A284001724	27/05/2014	10:40:00	APQ7485	55411	04/07/2014
A284019984	21/05/2014	08:38:00	ERW3708	51851	07/07/2014

Número Aiiip	Data Infração	Hora Da Infração	Placa	Enquadramento	Prazo Defeza / Indicação
A284043744	21/05/2014	17:18:00	DRD2626	60501	04/07/2014
C117513292	01/06/2014	13:52:00	CMH3528	74550	07/07/2014
C117558942	23/05/2014	06:19:00	MBJ9263	74550	07/07/2014
C117633192	27/05/2014	11:21:00	CKL7498	74550	07/07/2014
C117603272	27/05/2014	16:01:00	DEM3632	74550	07/07/2014
E104266310	31/05/2014	09:29:00	EDS5780	60503	07/07/2014
E104276100	01/06/2014	22:25:00	KLB7106	60503	07/07/2014
E104283800	01/06/2014	05:08:00	ENY2178	60503	07/07/2014
E104281380	01/06/2014	20:44:00	FQF8041	60503	07/07/2014
E104274900	31/05/2014	05:26:00	DUI1037	60503	07/07/2014
C117636382	28/05/2014	13:03:00	AQY4839	74550	07/07/2014
A284615524	27/05/2014	08:31:00	EYB1127	52070	08/07/2014
C11779382	09/06/2014	13:52:00	KYW0438	74550	14/07/2014
C117771572	07/06/2014	11:04:00	BHH0595	74550	14/07/2014
C117777292	09/06/2014	06:13:00	CXT7053	74550	14/07/2014
C117778062	09/06/2014	09:45:00	HZM9579	74630	14/07/2014
C117780592	05/06/2014	12:40:00	DIE1522	74550	14/07/2014
C117790602	05/06/2014	14:11:00	CCB8238	74550	14/07/2014
C117780602	05/06/2014	15:17:00	CTP9999	74550	14/07/2014
C117762222	08/06/2014	08:47:00	ETX0296	74550	14/07/2014
A285435134	26/05/2014	19:19:00	CQ66310	55090	18/07/2014
A285427874	02/06/2014	15:09:00	NUB9419	51851	18/07/2014
A284035714	10/06/2014	18:16:00	DURS214	73662	18/07/2014
E104289520	08/06/2014	23:39:00	FHB5640	60503	18/07/2014
A285673174	03/06/2014	14:33:00	AVD1749	60501	21/07/2014

Número Aiiip	Data Infração	Hora Da Infração	Placa	Enquadramento	Prazo Defeza / Indicação
A284450744	09/06/2014	22:15:00	CKE1453	57380	21/07/2014
C117845272	11/06/2014	07:41:00	NFW2513	74550	21/07/2014
C117866062	11/06/2014	11:27:00	EFH4000	74550	21/07/2014
C117858912	07/06/2014	10:49:00	INW3928	74550	21/07/2014
C117850772	10/06/2014	14:54:00	DBT2056	74550	21/07/2014
C117894112	30/05/2014	11:44:00	ERW0738	74550	21/07/2014
C117834162	11/06/2014	04:59:00	FTU8278	74630	21/07/2014
C117836142	11/06/2014	13:35:00	CGA0103	74550	21/07/2014
C117840872	11/06/2014	17:03:00	CYQ4955	74550	21/07/2014
C117854182	11/06/2014	00:44:00	DKR4375	74550	21/07/2014
C117855062	11/06/2014	09:29:00	FRK0232	74550	21/07/2014
C117855832	11/06/2014	11:54:00	AJV3609	74550	21/07/2014
C117861332	11/06/2014	16:49:00	CPQ4538	74550	21/07/2014
C117851872	11/06/2014	19:13:00	MOY8976	74550	21/07/2014
C117825252	11/06/2014	22:49:00	ERS0161	74550	21/07/2014
C117862762	11/06/2014	17:20:00	BTD7391	74550	21/07/2014
C117934372	11/06/2014	09:02:00	DVA7240	74550	21/07/2014
C117288902	23/05/2014	09:47:00	BGE4336	74550	27/06/2014
A271779074	20/05/2014	12:43:00	KVF1370	60501	30/06/2014
C117083522	20/05/2014	09:45:00	HRH8921	74550	30/06/2014
C117075052	20/05/2014	09:34:00	EJ10401	74550	30/06/2014
C117092432	20/05/2014	10:54:00	CBJ6196	74550	30/06/2014
C117092982	20/05/2014	11:49:00	FAQ9372	74550	30/06/2014
C117168442	18/05/2014	23:59:00	FLV6780	74550	30/06/2014
C117151502	19/05/2014	21:24:00	DSF8186	74550	30/06/2014

Número Aiiip	Data Infração	Hora Da Infração	Placa	Enquadramento	Prazo Defeza / Indicação
C117151722	19/05/2014	13:35:00	DXO6746	74550	30/06/2014
C117075502	20/05/2014	11:29:00	ENH5624	74550	30/06/2014
C117093312	20/05/2014	12:28:00	CNP0081	74550	30/06/2014
C117088472	20/05/2014	19:12:00	KPT7230	74630	30/06/2014
C117098152	20/05/2014	23:19:00	ERG4131	74550	30/06/2014
C117094082	20/05/2014	13:55:00	EGB9178	74550	30/06/2014
C117097822	20/05/2014	22:22:00	CIR6265	74550	30/06/2014
A283339744	19/05/2014	18:49:00	AVZ7193	57461	30/06/2014
A284433144	09/05/2014	08:43:00	OYC0802	60501	30/06/2014
C117222892	22/05/2014	08:45:00	HVD9488	74550	30/06/2014
C117318812	24/05/2014	22:21:00	FRN5500	74550	30/06/2014
C117395602	26/05/2014	14:06:00	CEO8285	74550	01/07/2014
C117395702	26/05/2014	13:37:00	JNA1807	74550	01/07/2014
C117330032	24/05/2014	08:21:00	DHQ9605	74550	01/07/2014
C117316502	24/05/2014	15:59:00	EFT0835	74550	01/07/2014
C117283062	24/05/2014	17:31:00	CWK9628	74550	30/06/2014
C117373922	24/05/2014	13:52:00	DWH8538	74550	30/06/2014
C117388442	26/05/2014	12:19:00	EVX1834	74550	30/06/2014
C117395922	26/05/2014	14:59:00	DHG9345	74550	30/06/2014
C117385032	26/05/2014	10:31:00	AKS1917	74630	30/06/2014
C117400542	26/05/2014	17:19:00	EDA9489	74550	30/06/2014
C117393062	26/05/2014	06:53:00	FRV4518	74550	01/07/2014
C117394052	26/05/2014	09:47:00	EFR4092	74550	30/06/2014
C117292962	24/05/2014	01:01:00	IBB4180	74710	30/06/2014
C117331352	24/05/2014	11:10:00	FNS2191	74550	30/06/2014

Número Aiiip	Data Infração	Hora Da Infração	Placa	Enquadramento	Prazo Defeza / Indicação
C117279982	24/05/2014	12:07:00	EFR6494	74550	01/07/2014
C117585122	03/06/2014	09:33:00	DQT7979	74550	07/07/2014
C117600202	03/06/2014	09:44:00	ARY4556	74550	07/07/2014
C117591832	31/05/2014	16:00:00	ENY0870	74550	07/07/2014
C117638142	01/06/2014	14:00:00	EJV5250	74630	07/07/2014
C117680822	01/06/2014	09:15:00	ETZ1221	74550	07/07/2014
C117659482	31/05/2014	06:21:00	MBJ9263	74550	07/07/2014
C117615922	03/06/2014	19:42:00	CLK4063	74550	07/07/2014
C117638912	02/06/2014	13:46:00	EHQ5599	74550	07/07/2014
C117645302	01/06/2014	08:36:00	DGP4624	74550	07/07/2014
A284859064	27/05/2014	08:01:00	FDK4329	58196	07/07/2014
A284633454	19/05/2014	09:13:00	EFX5214	73662	07/07/2014
A269479304	27/05/2014	09:55:00	FLV7750	73662	07/07/2014
C117655522	05/06/2014	15:02:00	CBD7529	74550	07/07/2014
C117665092	05/06/2014	10:11:00	MJF4050	74550	07/07/2014
C1176662					



URBES Trânsito e Transporte
Relação de Notificação Publicadas no Diário Oficial (Penalidade)

Gerência: Urbes
Setor: Urbes

Emissão: 19/11/2014 1 de 1



Placa	Número Aiiip	Data Infração	Enquadramento	Prazo Entrada de Recurso	Valor Multa
CZL3131	C115649562	05/04/2014	74550	17/07/2014	R\$ 85,13
CYD5308	C115696102	06/04/2014	74550	17/07/2014	R\$ 85,13
BTB8764	A283750484	02/04/2014	54870	17/07/2014	R\$ 127,69
EYA8851	A283863234	03/04/2014	60501	17/07/2014	R\$ 191,54
FGQ5482	A283972794	08/04/2014	54870	17/07/2014	R\$ 127,69
DEW6827	A283483624	10/04/2014	55411	17/07/2014	R\$ 53,21
AJE8856	A283873134	03/04/2014	55680	17/07/2014	R\$ 127,69
AFH9650	A284052104	14/04/2014	55500	18/07/2014	R\$ 85,13
EKP0658	A284149454	14/04/2014	54526	18/07/2014	R\$ 127,69
EVM5947	C115976812	16/04/2014	74550	18/07/2014	R\$ 85,13
FMU5758	C116015102	17/04/2014	74550	18/07/2014	R\$ 85,13
EYN0228	C116015862	17/04/2014	74550	25/07/2014	R\$ 85,13
FEG1895	C116093632	17/04/2014	74550	18/07/2014	R\$ 85,13
BJQ8773	C116016962	17/04/2014	74550	18/07/2014	R\$ 85,13
ERS0095	C116053922	17/04/2014	74550	18/07/2014	R\$ 85,13
BJQ8773	C116023232	16/04/2014	74550	18/07/2014	R\$ 85,13
EVO1041	C116025432	17/04/2014	74550	18/07/2014	R\$ 85,13
CLQ3275	C116036542	17/04/2014	74550	18/07/2014	R\$ 85,13
CYL0666	C116094182	17/04/2014	74550	24/07/2014	R\$ 85,13
CEO0573	C116030502	16/04/2014	74630	18/07/2014	R\$ 127,69
AQM0712	C116031042	17/04/2014	74550	18/07/2014	R\$ 85,13
EIQ4882	C116159852	17/04/2014	74550	24/07/2014	R\$ 85,13
EYK2790	C116025762	17/04/2014	74550	18/07/2014	R\$ 85,13
DSU7004	C116016082	17/04/2014	74550	18/07/2014	R\$ 85,13
HMP2040	C116092642	17/04/2014	74550	18/07/2014	R\$ 85,13

Placa	Número Aiiip	Data Infração	Enquadramento	Prazo Entrada de Recurso	Valor Multa
CRG2280	C116092752	17/04/2014	74550	18/07/2014	R\$ 85,13
DOY6730	C116037642	17/04/2014	74630	24/07/2014	R\$ 127,69
EFT1820	A281663674	22/04/2014	73662	18/07/2014	R\$ 85,13
EDS4823	A281663894	22/04/2014	73662	24/07/2014	R\$ 85,13
DBW5573	A283901294	16/04/2014	73662	18/07/2014	R\$ 85,13
EUK2243	A283921204	17/04/2014	60501	24/07/2014	R\$ 191,54
DPF1962	C115823472	14/04/2014	57461	24/07/2014	R\$ 85,13
CFR5957	E103957430	13/04/2014	60503	18/07/2014	R\$ 191,54
EGB5120	E103953910	13/04/2014	60503	24/07/2014	R\$ 191,54
DSL3123	E103953470	14/04/2014	60503	18/07/2014	R\$ 191,54
ETX0507	E103960950	13/04/2014	60503	18/07/2014	R\$ 191,54
FE01363	E103962930	14/04/2014	60503	24/07/2014	R\$ 191,54
FKW8711	E103957870	13/04/2014	60503	18/07/2014	R\$ 191,54
DTQ0295	F100644810	13/04/2014	56732	24/07/2014	R\$ 85,13
EYG5745	F100665160	13/04/2014	56732	18/07/2014	R\$ 85,13
DTQ1677	A283900524	15/04/2014	55415	31/07/2014	R\$ 53,21
CRP8788	A283900854	16/04/2014	55414	28/07/2014	R\$ 53,21
CQG1450	A284163314	16/04/2014	55500	28/07/2014	R\$ 85,13
ETX4975	A284520374	16/04/2014	60841	28/07/2014	R\$ 127,69
DWH4620	A284108534	23/04/2014	73662	31/07/2014	R\$ 85,13
ERW3708	A283925164	14/04/2014	73662	31/07/2014	R\$ 85,13
DKR3453	A283925824	14/04/2014	51851	28/07/2014	R\$ 127,69
FNS2128	A284016684	24/04/2014	73662	28/07/2014	R\$ 85,13
BWJ2322	A284520154	14/04/2014	55500	31/07/2014	R\$ 85,13
BGS9354	A282717034	16/04/2014	54521	28/07/2014	R\$ 127,69

Placa	Número Aiiip	Data Infração	Enquadramento	Prazo Entrada de Recurso	Valor Multa
FKK7917	A283763904	16/04/2014	55680	28/07/2014	R\$ 127,69
EQW4706	A283900964	16/04/2014	73662	28/07/2014	R\$ 85,13
EZQ0811	A284095224	17/04/2014	60501	28/07/2014	R\$ 191,54
CHV2810	A284152974	17/04/2014	55415	28/07/2014	R\$ 53,21
DTX4343	A283336664	17/04/2014	58196	28/07/2014	R\$ 574,61
DWL1693	A283408604	24/04/2014	55416	31/07/2014	R\$ 53,21
JPB3231	A283407724	17/04/2014	54521	28/07/2014	R\$ 127,69
FGQ2065	A283691204	17/04/2014	55500	31/07/2014	R\$ 85,13
CJR3921	A283976534	17/04/2014	57380	31/07/2014	R\$ 191,54
EVC1775	C116168872	19/04/2014	74550	31/07/2014	R\$ 85,13
LVA6872	E103822020	19/03/2014	60503	21/07/2014	R\$ 191,54
EDS7813	A282770274	02/04/2014	73662	17/07/2014	R\$ 85,13
MBJ9263	C115837442	13/04/2014	74630	18/07/2014	R\$ 127,69
FBH7129	C115875282	15/04/2014	74550	18/07/2014	R\$ 85,13
DAI3590	C115825122	14/04/2014	74630	18/07/2014	R\$ 127,69
DAI3590	C115847562	15/04/2014	74710	18/07/2014	R\$ 574,61
DKR8177	C115863732	15/04/2014	74550	18/07/2014	R\$ 85,13
EIE0651	C115872422	14/04/2014	74550	18/07/2014	R\$ 85,13
DFJ6274	C115867912	14/04/2014	74550	18/07/2014	R\$ 85,13
HEM7162	C116054912	11/04/2014	74550	18/07/2014	R\$ 85,13
DIE1522	C116007722	13/04/2014	74550	18/07/2014	R\$ 85,13
MBJ9263	C116012122	13/04/2014	74550	18/07/2014	R\$ 85,13
FBH7129	C115838212	14/04/2014	74550	18/07/2014	R\$ 85,13
EIE0651	C115857792	14/04/2014	74550	18/07/2014	R\$ 85,13
EVM5947	C116035112	17/04/2014	74550	18/07/2014	R\$ 85,13

Placa	Número Aiiip	Data Infração	Enquadramento	Prazo Entrada de Recurso	Valor Multa
FDB5566	C116014212	17/04/2014	74550	18/07/2014	R\$ 85,13
DFJ6161	C116014652	17/04/2014	74550	18/07/2014	R\$ 85,13
AAU1428	C116091872	17/04/2014	74550	18/07/2014	R\$ 85,13
DFR9697	C116206382	07/04/2014	74550	18/07/2014	R\$ 85,13
EGB9178	C115868902	14/04/2014	74550	18/07/2014	R\$ 85,13
FBH7129	C115870332	14/04/2014	74550	18/07/2014	R\$ 85,13
MBJ9263	C115873192	14/04/2014	74550	18/07/2014	R\$ 85,13
BJQ8773	C115874292	14/04/2014	74550	18/07/2014	R\$ 85,13
ENY0204	C115918732	13/04/2014	74550	18/07/2014	R\$ 85,13
ERW0925	C115867252	11/04/2014	74550	18/07/2014	R\$ 85,13
JZH2776	C115969992	12/04/2014	74550	18/07/2014	R\$ 85,13
EFR5360	C115928962	11/04/2014	74550	18/07/2014	R\$ 85,13
CFI6120	C115951842	11/04/2014	74550	18/07/2014	R\$ 85,13
AAF9803	C115907842	11/04/2014	74550	18/07/2014	R\$ 85,13
BUY5480	C115911802	12/04/2014	74550	18/07/2014	R\$ 85,13
CJC3213	C115938312	13/04/2014	74550	24/07/2014	R\$ 85,13
DBH8625	C115916092	13/04/2014	74550	18/07/2014	R\$ 85,13
FDN2144	C115938972	13/04/2014	74550	18/07/2014	R\$ 85,13
EPL6405	C115965152	12/04/2014	74710	18/07/2014	R\$ 574,61
EAF3608	C115920052	12/04/2014	74630	24/07/2014	R\$ 127,69
DFQ8249	C115927642	11/04/2014	74550	18/07/2014	R\$ 85,13
DDY1820	C115905102	11/04/2014	74550	18/07/2014	R\$ 85,13
CHB9257	C115905752	11/04/2014	74630	18/07/2014	R\$ 127,69
EIE0651	C116166902	19/04/2014	74550	25/07/2014	R\$ 85,13
CKO5699	C116028732	18/04/2014	74550	24/07/2014	R\$ 85,13

Placa	Número Aiiip	Data Infração	Enquadramento	Prazo Entrada de Recurso	Valor Multa
CFI1611	C116162502	18/04/2014	74550	25/07/2014	R\$ 85,13
BGC4097	C116065362	19/04/2014	74550	25/07/2014	R\$ 85,13
FHB7771	C116168432	19/04/2014	74550	24/07/2014	R\$ 85,13
ECB9178	C116068222	19/04/2014	74550	24/07/2014	R\$ 85,13
DBB9997	C116026202	17/04/2014	57461	24/07/2014	R\$ 85,13
EPV1257	C116250712	24/04/2014	74550	28/07/2014	R\$ 85,13
CXB6453	C116304402	25/04/2014	74550	25/07/2014	R\$ 85,13
BGI7302	C116073502	20/04/2014	74710	28/07/2014	R\$ 574,61
EIE0651	C116214522	23/04/2014	74550	25/07/2014	R\$ 85,13
DKR8177	C116230252	23/04/2014	74550	25/07/2014	R\$ 85,13
DBH7842	C116240042	22/04/2014	74550	25/07/2014	R\$ 85,13
ETX4230	C116252692	20/04/2014	74550	28/07/2014	R\$ 85,13
EIE0651	C116328482	25/04/2014	74550	25/07/2014	R\$ 85,13
ESU5361	C116245872	23/04/2014	74550	28/07/2014	R\$ 85,13
DBH7842	C116173602	20/04/2014	74550	25/07/2014	R\$ 85,13
EWO1041	C116108702	20/04/2014	74550	25/07/2014	R\$ 85,13
EIE0651	C116241802	23/04/2014	74550	25/07/2014	R\$ 85,13
EDS7813	C116203202	23/04/2014	74630	28/07/2014	R\$ 127,69
ERW2774	C116039402	18/04/2014	74550	31/07/2014	R\$ 85,13
CNG1756	C116128942	18/04/2014	74550	31/07/2014	R\$ 85,13
BRB7410	C116166672	19/04/2014	74550	31/07/2014	R\$ 85,13
DGK4799	C116132682	19/04/2014	74550	31/07/2014	R\$ 85,13
ELN6656	E103926960	08/04/2014	60503	17/07/2014	R\$ 191,54
ENY1859	A283353604	01/04/2014	73662	17/07/2014	R\$ 85,13
EAI1937	C115744502	07/04/2014	74550	17/07/2014	R\$ 85,13

Placa	Número Aiiip	Data Infração	Enquadramento	Prazo Entrada de Recurso	Valor Multa
DYE7309	C115765172	08/04/2014	74550	17/07/2014	R\$ 85,13
JVF6789	C115802792	11/04/2014	74550	17/07/2014	R\$ 85,13
CKL9301	C115908062	12/04/2014	74550	17/07/2014	R\$ 85,13
DUU0465	E103931700	11/04/2014	60503	18/07/2014	R\$ 191,54
CGV4603	E103948960	11/04/2014	60503	17/07/2014	R\$ 191,54
FDO9689	E103988010	11/04/2014	60503	18/07/2014	R\$ 191,54
FJK5454	C115852512	13/04/2014	74550	18/07/2014	R\$ 85,13
DIE1522	C115852952	14/04/2014	74630	18/07/2014	R\$ 127,69
FJK5454	C115868802	14/04/2014	74550	18/07/2014	R\$ 85,13
CIR6265	C115901682	11/04/2014	74550	18/07/2014	R\$ 85,13
CSZ7511	C115931602	12/04/2014	74630	18/07/2014	R\$ 127,69
CNG1478	C115931822	12/04/2014	74550	18/07/2014	R\$ 85,13
FEU7050	C115931932	12/04/2014	74550	18/07/2014	R\$ 85,13
FIH7					

Placa	Número Aiiip	Data Infração	Enquadramento	Prazo Entrada de Recurso	Valor Multa
CSZ3599	C116091432	17/04/2014	74550	18/07/2014	R\$ 85,13
MBJ9263	C116005472	15/04/2014	74550	18/07/2014	R\$ 85,13
EGN9882	E103963590	14/04/2014	60503	18/07/2014	R\$ 191,54
ERW2602	E104012430	14/04/2014	60503	18/07/2014	R\$ 191,54
EGN8890	A283484394	14/04/2014	55500	18/07/2014	R\$ 85,13
DPZ7477	A283877534	14/04/2014	60501	18/07/2014	R\$ 191,54
ENY8840	C115813462	11/04/2014	74550	24/07/2014	R\$ 85,13
EAI0823	C115888702	12/04/2014	74550	18/07/2014	R\$ 85,13
DJF3646	C115911472	12/04/2014	74550	18/07/2014	R\$ 85,13
EDS6334	C115957892	12/04/2014	74550	18/07/2014	R\$ 85,13
DPMS735	C115914722	13/04/2014	74550	24/07/2014	R\$ 85,13
DSGS566	C115915102	13/04/2014	74550	18/07/2014	R\$ 85,13
FFB4410	C115915762	13/04/2014	74550	18/07/2014	R\$ 85,13
EUF0132	C115940302	13/04/2014	74550	18/07/2014	R\$ 85,13
ENY9465	C115964052	13/04/2014	74550	24/07/2014	R\$ 85,13
ERW1632	C115896842	11/04/2014	74550	18/07/2014	R\$ 85,13
EZQ2125	C115897502	12/04/2014	74630	18/07/2014	R\$ 127,69
FFX6010	C115965592	12/04/2014	74550	18/07/2014	R\$ 85,13
CVF8775	C115895192	13/04/2014	74550	18/07/2014	R\$ 85,13
EQB0997	C115919402	11/04/2014	74550	24/07/2014	R\$ 85,13
DGP0757	C115919832	12/04/2014	74550	18/07/2014	R\$ 85,13
DXG8399	C115946012	11/04/2014	74550	18/07/2014	R\$ 85,13
HWL9918	A284110074	29/04/2014	55680	28/07/2014	R\$ 127,69
FGG8801	A284170684	22/04/2014	51851	28/07/2014	R\$ 127,69
EVC2088	A284280574	30/04/2014	55500	31/07/2014	R\$ 85,13

Placa	Número Aiiip	Data Infração	Enquadramento	Prazo Entrada de Recurso	Valor Multa
CNX6932	C116252912	21/04/2014	74550	31/07/2014	R\$ 85,13
EVC2088	E104028600	21/04/2014	60503	31/07/2014	R\$ 191,54
EKP2892	A283842664	23/04/2014	55415	04/08/2014	R\$ 53,21
DPZ7140	C114809932	16/03/2014	74550	21/07/2014	R\$ 85,13
EVX0447	C115700502	07/04/2014	74550	17/07/2014	R\$ 85,13
EIM4901	C115787942	08/04/2014	74550	17/07/2014	R\$ 85,13
EKI2605	C115697632	06/04/2014	74630	17/07/2014	R\$ 127,69
DMK8753	C115659462	06/04/2014	74550	17/07/2014	R\$ 85,13
ERB0609	A283508484	07/04/2014	60501	17/07/2014	R\$ 191,54
FBP7718	A263704084	08/04/2014	59910	17/07/2014	R\$ 191,54
JOG6151	A283833104	16/04/2014	51851	18/07/2014	R\$ 127,69
EGB1933	A283858614	16/04/2014	73662	18/07/2014	R\$ 85,13
DPP0601	A283933524	16/04/2014	55500	18/07/2014	R\$ 85,13
CCG4800	A284197634	14/04/2014	55500	18/07/2014	R\$ 85,13
FRF1918	A283671404	08/04/2014	73662	18/07/2014	R\$ 85,13
FTK4090	A280184404	14/04/2014	73662	24/07/2014	R\$ 85,13
EGB3809	A280198694	16/04/2014	73662	24/07/2014	R\$ 85,13
FKK5910	A284076524	12/04/2014	73662	24/07/2014	R\$ 85,13
DTQ8793	A284082684	09/04/2014	73662	24/07/2014	R\$ 85,13
DIQ3526	A284146264	16/04/2014	73662	18/07/2014	R\$ 85,13
ERW0362	C115981322	16/04/2014	74550	24/07/2014	R\$ 85,13
EGB0238	C115977912	15/04/2014	74550	18/07/2014	R\$ 85,13
DUU0321	C115839642	14/04/2014	74550	24/07/2014	R\$ 85,13
EIR2360	C115841512	14/04/2014	74550	18/07/2014	R\$ 85,13
DVI7113	C115871652	14/04/2014	74550	24/07/2014	R\$ 85,13

Placa	Número Aiiip	Data Infração	Enquadramento	Prazo Entrada de Recurso	Valor Multa
BGC4097	C116412082	27/04/2014	74550	31/07/2014	R\$ 85,13
EKI2605	C116426822	26/04/2014	74710	31/07/2014	R\$ 574,61
CNX6932	C116274252	24/04/2014	74550	28/07/2014	R\$ 85,13
EHQ5402	C116345092	25/04/2014	74550	28/07/2014	R\$ 85,13
CLM8337	C116332662	25/04/2014	74550	28/07/2014	R\$ 85,13
FKK6509	C116407682	26/04/2014	74630	28/07/2014	R\$ 127,69
BQR5664	C116254452	24/04/2014	74630	28/07/2014	R\$ 127,69
CVF8775	C116410102	26/04/2014	74550	28/07/2014	R\$ 85,13
JLN4811	C116374462	26/04/2014	74630	28/07/2014	R\$ 127,69
FAZ3534	C116326282	27/04/2014	74550	31/07/2014	R\$ 85,13
DCW5744	C116372812	26/04/2014	74550	28/07/2014	R\$ 85,13
DWS9105	E104045100	19/04/2014	60503	31/07/2014	R\$ 191,54
FLA0296	F100682430	17/04/2014	56732	28/07/2014	R\$ 85,13
BPP7456	F100682650	17/04/2014	56732	31/07/2014	R\$ 85,13
EVX2159	A284171894	25/04/2014	53800	04/08/2014	R\$ 85,13
AYU1919	A284528844	24/04/2014	73662	28/07/2014	R\$ 85,13
FKM5411	A284529064	24/04/2014	73662	04/08/2014	R\$ 85,13
EZQ0814	A284582854	24/04/2014	51851	31/07/2014	R\$ 127,69
EWV2156	A284205664	24/04/2014	55411	31/07/2014	R\$ 53,21
DMJ7117	A283775014	14/04/2014	56731	17/07/2014	R\$ 85,13
JOV9549	A284151874	14/04/2014	58191	17/07/2014	R\$ 574,61
FLV7791	C115925662	09/04/2014	74550	17/07/2014	R\$ 85,13
MBJ9263	C116009922	16/04/2014	74550	18/07/2014	R\$ 85,13
DVJ6671	C115973952	16/04/2014	74550	18/07/2014	R\$ 85,13
MBJ9263	C116005852	16/04/2014	74630	18/07/2014	R\$ 127,69

Placa	Número Aiiip	Data Infração	Enquadramento	Prazo Entrada de Recurso	Valor Multa
EFT1047	C115873742	14/04/2014	74630	18/07/2014	R\$ 127,69
KWO1591	C115876382	15/04/2014	74550	24/07/2014	R\$ 85,13
CAG7992	C115876712	15/04/2014	74550	18/07/2014	R\$ 85,13
EPB2751	C115862522	15/04/2014	74550	18/07/2014	R\$ 85,13
DNG5701	C115878472	15/04/2014	74550	18/07/2014	R\$ 85,13
ERW3946	C115878692	15/04/2014	74550	18/07/2014	R\$ 85,13
DBT0588	C115878702	15/04/2014	74550	18/07/2014	R\$ 85,13
FBW1084	C115849542	15/04/2014	74550	18/07/2014	R\$ 85,13
EFR6565	C115971092	16/04/2014	74550	24/07/2014	R\$ 85,13
ABW3452	A282716704	16/04/2014	55500	24/07/2014	R\$ 85,13
FRC2325	A280197604	16/04/2014	55500	24/07/2014	R\$ 85,13
CZJ9591	A283902404	23/04/2014	73662	28/07/2014	R\$ 85,13
FGG9603	A283929014	24/04/2014	73662	28/07/2014	R\$ 85,13
FBW0719	A282779404	19/04/2014	55416	31/07/2014	R\$ 53,21
DQU7182	A284065084	23/04/2014	57380	04/08/2014	R\$ 191,54
EBP6747	A283732994	19/04/2014	55411	31/07/2014	R\$ 53,21
DBH0672	A284143294	18/04/2014	55416	31/07/2014	R\$ 53,21
IQS1584	A284143404	18/04/2014	55416	28/07/2014	R\$ 53,21
EUD6147	A284143514	18/04/2014	55416	31/07/2014	R\$ 53,21
DFQ7958	A284144064	18/04/2014	55416	31/07/2014	R\$ 53,21
DKR8177	C116079112	21/04/2014	74550	31/07/2014	R\$ 85,13
CXB6453	C116112332	21/04/2014	74550	31/07/2014	R\$ 85,13
ABW3452	C116180642	21/04/2014	74550	31/07/2014	R\$ 85,13
KFZ9020	C116031152	18/04/2014	74550	04/08/2014	R\$ 85,13
AJF8032	C116020592	18/04/2014	74550	31/07/2014	R\$ 85,13

Placa	Número Aiiip	Data Infração	Enquadramento	Prazo Entrada de Recurso	Valor Multa
CZE8235	C116000462	16/04/2014	74550	18/07/2014	R\$ 85,13
CHO0315	C116125752	17/04/2014	74550	18/07/2014	R\$ 85,13
CPF4204	C116092102	17/04/2014	74630	18/07/2014	R\$ 127,69
FDK4147	C116016412	17/04/2014	74550	18/07/2014	R\$ 85,13
DPPO601	C116041602	16/04/2014	74550	18/07/2014	R\$ 85,13
EGB9576	C116030822	17/04/2014	74550	18/07/2014	R\$ 85,13
DEK3024	C116020262	17/04/2014	74550	18/07/2014	R\$ 85,13
EYE0326	E104013530	15/04/2014	60503	18/07/2014	R\$ 191,54
FNS1454	E103962160	15/04/2014	60503	18/07/2014	R\$ 191,54
ECA0515	E104000220	15/04/2014	60503	18/07/2014	R\$ 191,54
DEG9250	E104040480	16/04/2014	60503	24/07/2014	R\$ 191,54
BTM0837	E104006160	16/04/2014	60503	18/07/2014	R\$ 191,54
ENM7352	E104024530	15/04/2014	60503	18/07/2014	R\$ 191,54
CLR9082	F100669120	13/04/2014	56732	18/07/2014	R\$ 85,13
DWH9200	A283936604	08/04/2014	73662	24/07/2014	R\$ 85,13
FHB9947	A284040444	08/04/2014	60501	18/07/2014	R\$ 191,54
DQT7738	A282562814	14/04/2014	55680	24/07/2014	R\$ 127,69
ERP9401	A283955524	11/04/2014	73662	18/07/2014	R\$ 85,13
ERS1325	A283326984	14/04/2014	60501	18/07/2014	R\$ 191,54
DTF9248	C115941392	13/04/2014	74550	18/07/2014	R\$ 85,13
DKR9587	C115941722	13/04/2014	74550	18/07/2014	R\$ 85,13
CWI7866	C115944032	13/04/2014	74550	18/07/2014	R\$ 85,13
KPT7230	C115968012	13/04/2014	74550	18/07/2014	R\$ 85,13
CFE5198	E104078870	24/04/2014	60503	28/07/2014	R\$ 191,54
EGB5120	E104091200	24/04/2014	60503	31/07/2014	R\$ 191,54

Placa	Número Aiiip	Data Infração	Enquadramento	Prazo Entrada de Recurso	Valor Multa
EDS7813	C116119372	19/04/2014	74550	31/07/2014	R\$ 85,13
BQR5664	C116190322	19/04/2014	74550	04/08/2014	R\$ 85,13
DEX3720	C116281292	19/04/2014	74550	31/07/2014	R\$ 85,13
FKN6360	C116122452	19/04/2014	74550	31/07/2014	R\$ 85,13
EZW9840	C116270842	19/04/2014	74550	04/08/2014	R\$ 85,13
DMU7809	C116137962	19/04/2014	74550	31/07/2014	R\$ 85,13
DFJ7421	C116111342	21/04/2014	74550	31/07/2014	R\$ 85,13
EDS9265	C116078012	21/04/2014	74550	31/07/2014	R\$ 85,13
KDS3015	C116181852	21/04/2014	74550	31/07/2014	R\$ 85,13
KLR0850	C116118502	18/04/2014	74550	28/07/2014	R\$ 85,13
FHB8552	C116153252	19/04/2014	74550	31/07/2014	R\$ 85,13
AJD6354	C116246312	19/04/2014	74550	28/07/2014	R\$ 85,13
CIQ9112	A284093244	24/04/2014	56731	31/07/2014	R\$ 85,13
BUP6305	A284555794	25/04/2014	55415	04/08/2014	R\$ 53,21
EHQ5402	A284555904	25/04/2014	55415	31/07/2014	R\$ 53,21
ETX3608	A284557884	25/04/2014	54521	31/07/2014	R\$ 127,69
CSW4203	A284097204	24/04/2014			

Placa	Número Aiiip	Data Infração	Enquadramento	Prazo Entrada de Recurso	Valor Multa
ETX2172	A284120634	21/04/2014	55500	04/08/2014	R\$ 85,13
DIG7804	A284121184	21/04/2014	55500	31/07/2014	R\$ 85,13
FDN0738	C116017512	18/04/2014	74550	31/07/2014	R\$ 85,13
DHQ4379	A284141754	27/04/2014	73662	31/07/2014	R\$ 85,13
DGE1620	A284573504	24/04/2014	60501	04/08/2014	R\$ 191,54
DWH9010	A284142204	27/04/2014	60501	04/08/2014	R\$ 191,54
BVOS133	A284172444	27/04/2014	73662	31/07/2014	R\$ 85,13
EVX2083	A284414004	25/04/2014	56810	04/08/2014	R\$ 53,21
KVG7615	A284414994	25/04/2014	73662	04/08/2014	R\$ 85,13
EAK0521	C116096822	18/04/2014	74550	04/08/2014	R\$ 85,13
CGU0290	C116111232	21/04/2014	74550	31/07/2014	R\$ 85,13
FET2484	E104059400	22/04/2014	60503	04/08/2014	R\$ 191,54
DYE6468	E104047190	21/04/2014	60503	04/08/2014	R\$ 191,54
CLQ8938	E104054900	22/04/2014	60503	31/07/2014	R\$ 191,54
EDM9887	E104058960	22/04/2014	60503	31/07/2014	R\$ 191,54
DTO2193	E104035310	21/04/2014	60503	31/07/2014	R\$ 191,54
DVC7425	E104056320	23/04/2014	60503	31/07/2014	R\$ 191,54
FBP6035	F100718070	23/04/2014	56732	31/07/2014	R\$ 85,13
CE06671	F100698600	22/04/2014	56732	31/07/2014	R\$ 85,13
DWH7177	A281247434	25/04/2014	57200	31/07/2014	R\$ 127,69
DQK1809	A283842884	24/04/2014	73662	31/07/2014	R\$ 85,13
FDN2106	A284070584	25/04/2014	55500	31/07/2014	R\$ 85,13
ELN7371	C116308352	25/04/2014	74550	04/08/2014	R\$ 85,13
EYW2707	C116333762	25/04/2014	74550	04/08/2014	R\$ 85,13
EIV3182	C116345422	25/04/2014	74550	04/08/2014	R\$ 85,13

Placa	Número Aiiip	Data Infração	Enquadramento	Prazo Entrada de Recurso	Valor Multa
CPO3124	C116104852	20/04/2014	74630	31/07/2014	R\$ 127,69
CEO7787	C116071202	20/04/2014	74550	31/07/2014	R\$ 85,13
ERD8404	C116148302	21/04/2014	74550	31/07/2014	R\$ 85,13
FET2166	C116150402	21/04/2014	74550	31/07/2014	R\$ 85,13
DLW3393	C116083182	21/04/2014	74550	04/08/2014	R\$ 85,13
CFS4118	C116118052	21/04/2014	74550	31/07/2014	R\$ 85,13
DTQ4000	C116207482	22/04/2014	74550	31/07/2014	R\$ 85,13
FGR2433	C116087032	21/04/2014	74550	04/08/2014	R\$ 85,13
FBH7129	C116209792	22/04/2014	74550	31/07/2014	R\$ 85,13
CVF8775	C116247202	23/04/2014	74550	31/07/2014	R\$ 85,13
EAQ1636	C116203522	23/04/2014	74550	31/07/2014	R\$ 85,13
DBH6163	C116266552	23/04/2014	74550	04/08/2014	R\$ 85,13
CXS7166	C116240262	22/04/2014	74630	04/08/2014	R\$ 127,69
BIY1467	C116200222	23/04/2014	74550	31/07/2014	R\$ 85,13
CWE0430	C116214962	23/04/2014	74550	04/08/2014	R\$ 85,13
DWH5145	C116253682	22/04/2014	74550	31/07/2014	R\$ 85,13
DHH0254	C116263692	23/04/2014	74550	31/07/2014	R\$ 85,13
DSU0934	C116248182	23/04/2014	74550	31/07/2014	R\$ 85,13
FIP7488	C116277222	23/04/2014	74550	04/08/2014	R\$ 85,13
DEW4566	C116259402	24/04/2014	74550	04/08/2014	R\$ 85,13
DBN4069	C116259732	24/04/2014	74550	31/07/2014	R\$ 85,13
EWV2195	C116330802	25/04/2014	74550	31/07/2014	R\$ 85,13
ENY0925	C116343772	25/04/2014	74550	31/07/2014	R\$ 85,13
DVA7258	A284264074	30/04/2014	55680	31/07/2014	R\$ 127,69
FBH6512	A284303344	30/04/2014	55500	31/07/2014	R\$ 85,13

Placa	Número Aiiip	Data Infração	Enquadramento	Prazo Entrada de Recurso	Valor Multa
HEM7162	C116372592	26/04/2014	74550	04/08/2014	R\$ 85,13
EFZ9621	C116310662	26/04/2014	74550	31/07/2014	R\$ 85,13
CVP6263	C115726892	05/04/2014	74550	17/07/2014	R\$ 85,13
EDS8238	C115688402	05/04/2014	74550	17/07/2014	R\$ 85,13
EFR5919	A283873904	05/04/2014	51851	17/07/2014	R\$ 127,69
DDY1889	A283874014	06/04/2014	51851	17/07/2014	R\$ 127,69
FKK5282	F100681880	15/04/2014	56732	18/07/2014	R\$ 85,13
DFJ8001	A283666444	11/04/2014	73662	18/07/2014	R\$ 85,13
BT9472	A283535874	08/04/2014	58350	24/07/2014	R\$ 127,69
DVJ6671	C115841622	14/04/2014	74550	18/07/2014	R\$ 85,13
EZW9918	C115897172	13/04/2014	74550	18/07/2014	R\$ 85,13
HJE9082	C115830072	14/04/2014	74550	18/07/2014	R\$ 85,13
CSK8530	C115823142	14/04/2014	74550	24/07/2014	R\$ 85,13
DEK2776	C115968342	13/04/2014	74550	18/07/2014	R\$ 85,13
DWH7232	C115878912	15/04/2014	74550	18/07/2014	R\$ 85,13
FGM1206	C115849432	15/04/2014	74550	18/07/2014	R\$ 85,13
HDK6815	C115840742	14/04/2014	74550	18/07/2014	R\$ 85,13
CZE8235	C115874182	14/04/2014	74550	18/07/2014	R\$ 85,13
JZR2466	C115984732	16/04/2014	74550	28/07/2014	R\$ 85,13
JTE7761	C115990562	16/04/2014	74550	28/07/2014	R\$ 85,13
FHB7114	C115990892	16/04/2014	74550	28/07/2014	R\$ 85,13
FDK3521	C116000022	16/04/2014	74550	28/07/2014	R\$ 85,13
LNL2132	C115997932	16/04/2014	74550	28/07/2014	R\$ 85,13
ERS1316	C115998922	16/04/2014	74550	28/07/2014	R\$ 85,13
CFA6722	C116000132	16/04/2014	74710	28/07/2014	R\$ 574,61

Placa	Número Aiiip	Data Infração	Enquadramento	Prazo Entrada de Recurso	Valor Multa
EEL6792	A284529724	30/04/2014	60501	31/07/2014	R\$ 191,54
BGP9761	A284723764	30/04/2014	60501	31/07/2014	R\$ 191,54
DKW3185	A278732944	25/04/2014	54870	31/07/2014	R\$ 127,69
FFX9592	A284593414	23/04/2014	73662	04/08/2014	R\$ 85,13
DUK2415	A284280464	30/04/2014	55500	31/07/2014	R\$ 85,13
CGS7595	A283744324	02/05/2014	55411	31/07/2014	R\$ 53,21
FMT0505	A284071574	02/05/2014	59910	31/07/2014	R\$ 191,54
BUF5024	A284116674	02/05/2014	55680	31/07/2014	R\$ 127,69
ATA6157	A284711444	30/04/2014	51851	04/08/2014	R\$ 127,69
DND0545	C116386342	28/04/2014	74630	04/08/2014	R\$ 127,69
DRE7024	C116423632	28/04/2014	74550	04/08/2014	R\$ 85,13
EVJ8927	C116431882	29/04/2014	74550	04/08/2014	R\$ 85,13
EAO4210	C116421872	28/04/2014	74550	04/08/2014	R\$ 85,13
EVX2959	C116429022	28/04/2014	74550	04/08/2014	R\$ 85,13
DSJ7447	C116461912	26/04/2014	74550	04/08/2014	R\$ 85,13
EUL2489	C116366982	28/04/2014	74550	04/08/2014	R\$ 85,13
FIP7707	C116385572	28/04/2014	74550	04/08/2014	R\$ 85,13
EZW9501	C116387332	28/04/2014	74550	04/08/2014	R\$ 85,13
DMY8015	C116368852	28/04/2014	74550	04/08/2014	R\$ 85,13
CZU6712	C116406252	28/04/2014	74550	04/08/2014	R\$ 85,13
CTU7890	C116387992	28/04/2014	74550	04/08/2014	R\$ 85,13
DBB9997	C116422752	28/04/2014	57461	04/08/2014	R\$ 85,13
EZW9705	C116099572	19/04/2014	74550	31/07/2014	R\$ 85,13
ETR2214	C116133342	19/04/2014	74550	31/07/2014	R\$ 85,13
MJF4050	C116065912	19/04/2014	74550	04/08/2014	R\$ 85,13

Placa	Número Aiiip	Data Infração	Enquadramento	Prazo Entrada de Recurso	Valor Multa
DQL4576	C115985402	16/04/2014	74550	28/07/2014	R\$ 85,13
CZJ9591	C116002112	16/04/2014	74630	28/07/2014	R\$ 127,69
EJB1508	C115985502	16/04/2014	74550	28/07/2014	R\$ 85,13
CFA6722	C116002222	16/04/2014	74630	28/07/2014	R\$ 127,69
DW9718	A280510004	22/04/2014	55680	28/07/2014	R\$ 127,69
CRH5833	A283881274	23/04/2014	51851	28/07/2014	R\$ 127,69
ETX2770	A283981484	21/04/2014	51851	31/07/2014	R\$ 127,69
DBO5631	A284176954	21/04/2014	51851	28/07/2014	R\$ 127,69
EWO2484	A283882374	23/04/2014	73662	31/07/2014	R\$ 85,13
DHQ9051	A284585504	28/04/2014	73662	31/07/2014	R\$ 85,13
DAI3590	C116075812	20/04/2014	74550	31/07/2014	R\$ 85,13
FHB8852	C116193952	22/04/2014	74550	04/08/2014	R\$ 85,13
JLO1960	C116194392	22/04/2014	74550	31/07/2014	R\$ 85,13
DXL2214	C116222552	22/04/2014	74550	31/07/2014	R\$ 85,13
CVA6009	C116210232	22/04/2014	74550	31/07/2014	R\$ 85,13
EWO1647	C116196922	22/04/2014	74550	04/08/2014	R\$ 85,13
FBW0187	C116239382	22/04/2014	74550	31/07/2014	R\$ 85,13
FGQ6558	C116212212	22/04/2014	74550	31/07/2014	R\$ 85,13
CLM8337	C116226072	22/04/2014	74550	31/07/2014	R\$ 85,13
BOJ4668	C116228712	23/04/2014	74550	31/07/2014	R\$ 85,13
FJJ1261	C116229812	23/04/2014	74550	31/07/2014	R\$ 85,13
API7696	C116230802	23/04/2014	74630	31/07/2014	R\$ 127,69
ENR6454	C116246862	23/04/2014	74550	31/07/2014	R\$ 85,13
GRM0853	C116284702	24/04/2014	74550	04/08/2014	R\$ 85,13
EIG6853	C116249402	24/04/2014	74550	31/07/2014	R\$ 85,13

Placa	Número Aiiip	Data Infração	Enquadramento	Prazo Entrada de Recurso	Valor Multa
ERW3128	C116133562	19/04/2014	74550	31/07/2014	R\$ 85,13
BTT0903	C116133782	19/04/2014	74550	31/07/2014	R\$ 85,13
EUK7500	C116067012	19/04/2014	74550	31/07/2014	R\$ 85,13
MUT2273	C116149302	19/04/2014	74550	28/07/2014	R\$ 85,13
DQ9053	C116137302	19/04/2014	74550	31/07/2014	R\$ 85,13
ARA1348	C116103862	19/04/2014	74550	31/07/2014	R\$ 85,13
EDS3270	C116141482	20/04/2014	74550	04/08/2014	R\$ 85,13
CVF7611	C116017402	18/04/2014	74550	31/07/2014	R\$ 85,13
CIQ2147	C116051612	18/04/2014	74550	31/07/2014	R\$ 85,13
EPY3369	C116162272	18/04/2014	74550	04/08/2014	R\$ 85,13
GTK7635	A271495054	27/04/2014	51851	04/08/2014	R\$ 127,69
DEK3269	A271756084	22/04/2014	58192	31/07/2014	R\$ 574,61
DUR6661	A271756194	23/04/2014	60501	31/07/2014	R\$ 191,54
GQD2101	A271762904	25/04/2014	59910	28/07/2014	R\$ 191,54
DSX0952	A284224584	22/04/2014	56731	31/07/2014	R\$ 85,13
EDS8731	A284571304	25/04/2014	55416	31/07/2014	R\$ 53,21
JET1640	C116173822	20/0			

Placa	Número Aiiip	Data Infração	Enquadramento	Prazo Entrada de Recurso	Valor Multa
ECC2715	C116434082	29/04/2014	74550	04/08/2014	R\$ 85,13
ADO4888	C116462902	30/04/2014	57461	04/08/2014	R\$ 85,13
ALL7991	E104075790	28/04/2014	60503	04/08/2014	R\$ 191,54
CXG0472	A283823854	03/05/2014	51851	07/08/2014	R\$ 127,69
DCE6746	A284201484	03/05/2014	73662	07/08/2014	R\$ 85,13
ETX1826	A280106304	09/05/2014	73662	04/08/2014	R\$ 85,13
EDS5212	A280118504	11/05/2014	73662	04/08/2014	R\$ 85,13
CXA2381	A284443374	04/05/2014	73662	07/08/2014	R\$ 85,13
EPX4807	C116165242	18/04/2014	74550	04/08/2014	R\$ 85,13
DQT7393	C116077792	21/04/2014	74550	04/08/2014	R\$ 85,13
HTD0013	C116116182	21/04/2014	74550	28/07/2014	R\$ 85,13
CJS0878	C116114092	21/04/2014	74550	31/07/2014	R\$ 85,13
FHB7286	C116020482	18/04/2014	74550	31/07/2014	R\$ 85,13
DLT5810	C116261052	18/04/2014	74630	04/08/2014	R\$ 127,69
DTX4707	C116280852	18/04/2014	74550	31/07/2014	R\$ 85,13
DBB9997	C116030382	21/04/2014	57461	31/07/2014	R\$ 85,13
DDU4405	E104016170	20/04/2014	60503	04/08/2014	R\$ 191,54
EGB6207	E104034760	20/04/2014	60503	04/08/2014	R\$ 191,54
FHB8030	E104003960	20/04/2014	60503	31/07/2014	R\$ 191,54
DZZ3575	F100684200	20/04/2014	56732	31/07/2014	R\$ 85,13
ERF5131	F100695740	20/04/2014	56732	31/07/2014	R\$ 85,13
KVG7615	F100680900	21/04/2014	56732	04/08/2014	R\$ 85,13
ESL1872	C116263582	23/04/2014	74550	31/07/2014	R\$ 85,13
IBB4180	C116139282	20/04/2014	74550	31/07/2014	R\$ 85,13
FBW6727	C116106062	20/04/2014	74550	31/07/2014	R\$ 85,13

Placa	Número Aiiip	Data Infração	Enquadramento	Prazo Entrada de Recurso	Valor Multa
ANG8687	C116183612	20/04/2014	74550	28/07/2014	R\$ 85,13
FDI7452	C116107492	20/04/2014	74550	04/08/2014	R\$ 85,13
BUF0059	C116074502	20/04/2014	74550	31/07/2014	R\$ 85,13
FKW8489	C116235202	22/04/2014	74550	31/07/2014	R\$ 85,13
EMQ9293	C116194282	22/04/2014	74550	04/08/2014	R\$ 85,13
KFN1540	C116236522	22/04/2014	74550	04/08/2014	R\$ 85,13
FOX5602	C116223102	22/04/2014	74550	31/07/2014	R\$ 85,13
EHZ6948	C116173382	20/04/2014	74550	04/08/2014	R\$ 85,13
ECB7587	C116071962	20/04/2014	74550	31/07/2014	R\$ 85,13
EJS5993	C116143242	20/04/2014	74550	04/08/2014	R\$ 85,13
LXR4299	C116115962	20/04/2014	74550	28/07/2014	R\$ 85,13
CSY9819	C116110572	20/04/2014	74550	04/08/2014	R\$ 85,13
MHE1548	C116232902	23/04/2014	74550	28/07/2014	R\$ 85,13
BIY1467	C116200442	23/04/2014	74550	31/07/2014	R\$ 85,13
BUH8923	C116201872	23/04/2014	74550	31/07/2014	R\$ 85,13
CWE2357	C116236082	22/04/2014	74630	04/08/2014	R\$ 127,69
EIR2078	A284267264	02/05/2014	55500	31/07/2014	R\$ 85,13
CIQ3338	A284559104	02/05/2014	57380	31/07/2014	R\$ 191,54
BOB3734	A284712004	02/05/2014	51851	31/07/2014	R\$ 127,69
FKK6339	A283896784	03/05/2014	55413	31/07/2014	R\$ 53,21
DTQ7037	E104087340	25/04/2014	60503	31/07/2014	R\$ 191,54
EVA2015	E104096470	26/04/2014	60503	04/08/2014	R\$ 191,54
EIS1053	E104087670	26/04/2014	60503	04/08/2014	R\$ 191,54
DPE0727	A284544134	30/04/2014	58196	04/08/2014	R\$ 574,61
EPH1030	A284201044	30/04/2014	73662	04/08/2014	R\$ 85,13

Placa	Número Aiiip	Data Infração	Enquadramento	Prazo Entrada de Recurso	Valor Multa
EUF2040	A284576144	30/04/2014	73662	04/08/2014	R\$ 85,13
EFC6600	A284126244	05/05/2014	51930	04/08/2014	R\$ 191,54
EUN0906	A284126464	05/05/2014	73662	04/08/2014	R\$ 85,13
FFV9115	A284721234	05/05/2014	73662	04/08/2014	R\$ 85,13
FBP5261	A284722114	05/05/2014	73662	04/08/2014	R\$ 85,13
ANI4957	A284838714	05/05/2014	60501	04/08/2014	R\$ 191,54
EPF2450	A284839154	05/05/2014	60501	04/08/2014	R\$ 191,54
EDS7500	A284839374	05/05/2014	60501	04/08/2014	R\$ 191,54
ONE1760	C116405702	28/04/2014	74550	04/08/2014	R\$ 85,13
AQY4839	C116463232	26/04/2014	74550	04/08/2014	R\$ 85,13
FHS2543	C116489522	02/05/2014	74550	08/08/2014	R\$ 85,13
DDO1734	C116540562	02/05/2014	74550	08/08/2014	R\$ 85,13
FKK6864	C116516702	02/05/2014	74550	08/08/2014	R\$ 85,13
EQU0109	C116527472	30/04/2014	74550	08/08/2014	R\$ 85,13
BQR5664	C116554312	30/04/2014	74630	08/08/2014	R\$ 127,69
FEG1654	A284735424	08/05/2014	55500	08/08/2014	R\$ 85,13
EWX1757	C116553542	30/04/2014	74550	08/08/2014	R\$ 85,13
DDU7209	A284206544	24/04/2014	54526	31/07/2014	R\$ 127,69
CEO4397	A283317084	17/04/2014	60501	31/07/2014	R\$ 191,54
FKK6509	A284081364	19/04/2014	73662	31/07/2014	R\$ 85,13
EWO0060	A284527854	23/04/2014	73662	31/07/2014	R\$ 85,13
CQR2993	A284138454	23/04/2014	55500	31/07/2014	R\$ 85,13
FMI3090	A284138564	23/04/2014	55500	31/07/2014	R\$ 85,13
EVX1943	A284412684	23/04/2014	54521	31/07/2014	R\$ 127,69
HMY6383	A284412904	23/04/2014	55500	31/07/2014	R\$ 85,13

Placa	Número Aiiip	Data Infração	Enquadramento	Prazo Entrada de Recurso	Valor Multa
FML6262	C116286902	24/04/2014	74550	04/08/2014	R\$ 85,13
CQK4642	C116291522	24/04/2014	74550	31/07/2014	R\$ 85,13
AED5328	C116319242	25/04/2014	74550	31/07/2014	R\$ 85,13
DQU8575	C116306812	25/04/2014	74550	31/07/2014	R\$ 85,13
EJA1217	C116346522	25/04/2014	74550	31/07/2014	R\$ 85,13
FBW2087	C116320902	25/04/2014	74550	31/07/2014	R\$ 85,13
DU56417	C116308462	25/04/2014	74550	31/07/2014	R\$ 85,13
BQI8633	C116408562	26/04/2014	74550	31/07/2014	R\$ 85,13
ESW8107	C116309672	26/04/2014	74550	31/07/2014	R\$ 85,13
BUY4734	C116391402	26/04/2014	74550	31/07/2014	R\$ 85,13
FDN2250	C116310112	26/04/2014	74550	31/07/2014	R\$ 85,13
FHY2792	C116310882	26/04/2014	74550	31/07/2014	R\$ 85,13
CWI7866	C116412192	27/04/2014	74550	31/07/2014	R\$ 85,13
MWC8591	C116378202	27/04/2014	74550	31/07/2014	R\$ 85,13
EVO2066	C116313302	27/04/2014	74550	31/07/2014	R\$ 85,13
EPV1583	C116295372	24/04/2014	74550	04/08/2014	R\$ 85,13
BGJ9955	C116346962	25/04/2014	74550	04/08/2014	R\$ 85,13
FIP7393	A284211054	29/04/2014	73662	04/08/2014	R\$ 85,13
FKK4799	A284211164	29/04/2014	73662	04/08/2014	R\$ 85,13
CLL8931	A284445794	27/04/2014	73662	04/08/2014	R\$ 85,13
FGE4919	A284446564	29/04/2014	73662	04/08/2014	R\$ 85,13
HIU0881	A284533134	30/04/2014	55416	04/08/2014	R\$ 53,21
EMES399	A284563504	30/04/2014	57380	04/08/2014	R\$ 191,54
JOG6151	E104095040	26/04/2014	60503	04/08/2014	R\$ 191,54
ENY8720	A280150304	06/05/2014	73662	04/08/2014	R\$ 85,13

Placa	Número Aiiip	Data Infração	Enquadramento	Prazo Entrada de Recurso	Valor Multa
ERS1714	A280187704	02/05/2014	55500	04/08/2014	R\$ 85,13
BHJ8020	C116400092	28/04/2014	74550	04/08/2014	R\$ 85,13
KWO1591	C116363572	28/04/2014	74550	04/08/2014	R\$ 85,13
DKR8177	A284290584	28/04/2014	73662	08/08/2014	R\$ 85,13
JKM1916	A283993704	30/04/2014	55500	08/08/2014	R\$ 85,13
OBG4862	A284071794	03/05/2014	54527	08/08/2014	R\$ 127,69
EZW9110	A284326334	09/05/2014	55500	08/08/2014	R\$ 85,13
EKB6795	A284782944	09/05/2014	55416	08/08/2014	R\$ 53,21
EGM6485	A284843774	09/05/2014	60501	08/08/2014	R\$ 191,54
DGF2809	A284843884	09/05/2014	60501	08/08/2014	R\$ 191,54
DQU9811	A284294764	09/05/2014	60501	08/08/2014	R\$ 191,54
DRD2626	A284287944	05/05/2014	60501	08/08/2014	R\$ 191,54
DKZ9865	A282794584	06/05/2014	55500	08/08/2014	R\$ 85,13
CKM9348	A284534784	07/05/2014	55416	08/08/2014	R\$ 53,21
DWH9678	A284872374	07/05/2014	60501	08/08/2014	R\$ 191,54
DSL2227	A283653464	08/05/2014	73662	08/08/2014	R\$ 85,13
BPP3311	A283717264	08/05/2014	55500	08/08/2014	R\$ 85,13
EAR5300	A283177164	07/05/2014	55680	08/08/2014	R\$ 127,69
BUT0836	C116677622	27/04/2014	74550	08/08/2014	R\$ 85,13
CKE3766	C116697642	27/04/2014	74550	08/08/2014	R\$ 85,13
DMW7495	C116680592	01/05/2014	74550	08/08/2014	R\$ 85,13
EQB0997	C116636812	02/05/2014	74550	08/08/2014	R\$ 85,13
NQC0402	C116681032	02/05/2014	74550	08/08/2014	R\$ 85,13
DUR8926	C116633842	27/04/2014	74550	08/08/2014	R\$ 85,13
CHY1584	C116681582	02/05/2014	74550	08/08/2014	R\$ 85,13

Placa	Número Aiiip	Data Infração	Enquadramento	Prazo Entrada de Recurso	Valor Multa
HJA4561	C116539242	02/05/2014	74550	08/08/2014	R\$ 85,13
KUV8367	C116564322	02/05/2014	74550	08/08/2014	R\$ 85,13
FBX3644	C116514712	02/05/2014	74550	08/08/2014	R\$ 85,13
FHY3378	A283713634	26/04/2014	54600	31/07/2014	R\$ 85,13
DSI6706	A284110404	27/04/2014	55500	31/07/2014	R\$ 85,13
DTP2898	A284521144	30/04/2014	73662	31/07/2014	R\$ 85,13
FJD5882	A284557994	28/04/2014	55500	31/07/2014	R\$ 85,13
DDU7962	A284710234	26/04/2014	51851	31/07/2014	R\$ 127,69
FBE0518	C116390522	26/04/2014	74550	31/07/2014	R\$ 85,13
FBP7481	C116322872	26/04/2014	74550	31/07/2014	R\$ 85,13
DXO6147	C116391732	26/04/2014	74710	04/08/2014	R\$ 574,61
APM1497	C116410432	26/04/2014	74550	31/07/2014	R\$ 85,13
ERS0608	C116356422	26/04/2014	74550	31/07/2014	R\$ 85,13
MWC8591	C116359942	27/04/2014	74550	31/07/2014	R\$ 85,13
CRW3054	C116360492	27/04/2014	74550	31/07/2014	R\$ 85,13
ENV2930	C116415712	27/04/2014	74550	04/08/2014	R\$ 85,13
ENV0501	C116386672	26/04/2014	74550	31/0	

Placa	Número Aiiip	Data Infração	Enquadramento	Prazo Entrada de Recurso	Valor Multa
ERP9612	F100713340	28/04/2014	56732	04/08/2014	R\$ 85,13
BOIM8076	A284870394	06/05/2014	54526	04/08/2014	R\$ 127,69
EDS8567	A283347554	01/05/2014	60501	04/08/2014	R\$ 191,54
DXE8469	A284256154	02/05/2014	51852	04/08/2014	R\$ 127,69
ETH0815	A283414874	23/04/2014	60501	04/08/2014	R\$ 191,54
DUF9894	A283413994	22/04/2014	73662	04/08/2014	R\$ 85,13
FNQ5609	A283471634	25/04/2014	56300	04/08/2014	R\$ 85,13
AE8118	A284430284	21/04/2014	59910	04/08/2014	R\$ 191,54
AMI0568	A284431604	26/04/2014	73662	04/08/2014	R\$ 85,13
DXT4967	A284578124	24/04/2014	55500	04/08/2014	R\$ 85,13
EPH0187	A284578454	24/04/2014	55680	04/08/2014	R\$ 127,69
CRG2280	C116433532	29/04/2014	74630	08/08/2014	R\$ 127,69
EFB2276	C116433752	29/04/2014	74550	08/08/2014	R\$ 85,13
DWH9708	C116502832	30/04/2014	74550	08/08/2014	R\$ 85,13
CB81848	C116477972	30/04/2014	74550	08/08/2014	R\$ 85,13
AJF8032	C116503382	30/04/2014	74550	08/08/2014	R\$ 85,13
FB80888	C116528802	30/04/2014	74550	08/08/2014	R\$ 85,13
EHL9164	C116480282	30/04/2014	74550	08/08/2014	R\$ 85,13
EFX0217	C116531002	30/04/2014	74630	08/08/2014	R\$ 127,69
DQU7559	C116534302	01/05/2014	74630	08/08/2014	R\$ 127,69
DEX9918	C116484132	01/05/2014	74550	08/08/2014	R\$ 85,13
EFR3522	C116478522	30/04/2014	74550	08/08/2014	R\$ 85,13
FAM4566	C116479512	30/04/2014	74550	08/08/2014	R\$ 85,13
BNZ1608	C116555632	30/04/2014	74550	08/08/2014	R\$ 85,13
CJS0878	C116506352	30/04/2014	74550	08/08/2014	R\$ 85,13

Placa	Número Aiiip	Data Infração	Enquadramento	Prazo Entrada de Recurso	Valor Multa
CJS0878	C116506792	01/05/2014	74630	08/08/2014	R\$ 127,69
FMW5355	C116456412	01/05/2014	74550	08/08/2014	R\$ 85,13
FQD0834	C116560362	01/05/2014	74550	08/08/2014	R\$ 85,13
FE81654	C116510312	01/05/2014	74550	08/08/2014	R\$ 85,13
CCD3603	C116958452	07/05/2014	74550	08/08/2014	R\$ 85,13
EPH0818	C116735922	07/05/2014	74550	08/08/2014	R\$ 85,13
BQR5664	C116806002	08/05/2014	74630	08/08/2014	R\$ 127,69
FHB7114	C116771672	08/05/2014	74550	08/08/2014	R\$ 85,13
EFR6565	C116622402	07/05/2014	74550	08/08/2014	R\$ 85,13
BUR3566	E104114730	26/04/2014	60503	08/08/2014	R\$ 191,54
DWR2366	E104119130	27/04/2014	60503	08/08/2014	R\$ 191,54
ENS2689	E104170390	27/04/2014	60503	08/08/2014	R\$ 191,54
CCZ7226	E104136070	27/04/2014	60503	08/08/2014	R\$ 191,54
EOV8578	E104171600	28/04/2014	60503	08/08/2014	R\$ 191,54
BYG5471	A284569324	09/05/2014	57461	08/08/2014	R\$ 85,13
CQM5773	A284817044	13/05/2014	55411	08/08/2014	R\$ 53,21
GAB1928	A284864904	14/05/2014	73662	08/08/2014	R\$ 85,13
FQW7790	A284864124	10/05/2014	55500	11/08/2014	R\$ 85,13
EFR6755	A284277274	12/05/2014	58196	08/08/2014	R\$ 574,61
EDT6406	A284768534	12/05/2014	54521	08/08/2014	R\$ 127,69
FJL2140	A284542594	12/05/2014	55416	08/08/2014	R\$ 53,21
DWH8858	A284683404	12/05/2014	55500	08/08/2014	R\$ 85,13
CPZ9799	C116490842	02/05/2014	74550	08/08/2014	R\$ 85,13
BUF1146	C116519772	02/05/2014	74550	08/08/2014	R\$ 85,13
ANV2081	C116545622	03/05/2014	74550	08/08/2014	R\$ 85,13

Placa	Número Aiiip	Data Infração	Enquadramento	Prazo Entrada de Recurso	Valor Multa
ETE4698	C116693022	01/05/2014	74550	08/08/2014	R\$ 85,13
ETX1270	C116629772	02/05/2014	74550	08/08/2014	R\$ 85,13
FBP7654	C116697532	27/04/2014	74550	08/08/2014	R\$ 85,13
BHH7383	C116679272	29/04/2014	74550	08/08/2014	R\$ 85,13
DDZ0379	C116635162	29/04/2014	74550	08/08/2014	R\$ 85,13
EQB0997	C116743622	30/04/2014	74550	08/08/2014	R\$ 85,13
FEJ0140	A284358894	08/05/2014	55500	08/08/2014	R\$ 85,13
DQT5384	A284454814	08/05/2014	51851	08/08/2014	R\$ 127,69
BUI2683	A284766664	08/05/2014	54526	08/08/2014	R\$ 127,69
DHK3148	A284862694	09/05/2014	55500	08/08/2014	R\$ 85,13
HTI4922	C116669602	06/05/2014	74550	08/08/2014	R\$ 85,13
MFR2957	A269478314	12/05/2014	51851	08/08/2014	R\$ 127,69
FLY4002	A283967844	29/04/2014	73662	08/08/2014	R\$ 85,13
EGM2918	A283968064	29/04/2014	73662	11/08/2014	R\$ 85,13
FTV8281	A283969714	05/05/2014	73662	11/08/2014	R\$ 85,13
ETX1272	A283968944	05/05/2014	73662	11/08/2014	R\$ 85,13
QVQ2772	A283074644	06/05/2014	73662	04/08/2014	R\$ 85,13
DWI1398	A284252304	06/05/2014	73662	04/08/2014	R\$ 85,13
EGB3728	A284252414	06/05/2014	73662	04/08/2014	R\$ 85,13
EYN4767	A284124604	05/05/2014	54526	04/08/2014	R\$ 127,69
CJS0878	C116556842	01/05/2014	74550	08/08/2014	R\$ 85,13
FRN5500	C116507782	01/05/2014	74550	08/08/2014	R\$ 85,13
BGC4097	C116533412	01/05/2014	74550	08/08/2014	R\$ 85,13
ELG5070	C116485452	01/05/2014	74550	08/08/2014	R\$ 85,13
BNV0842	C116514822	02/05/2014	74550	08/08/2014	R\$ 85,13

Placa	Número Aiiip	Data Infração	Enquadramento	Prazo Entrada de Recurso	Valor Multa
EHL9254	C116515702	02/05/2014	74550	08/08/2014	R\$ 85,13
KFF1887	C116567952	02/05/2014	74550	08/08/2014	R\$ 85,13
DKE1982	C116543102	02/05/2014	74630	08/08/2014	R\$ 127,69
BEN0006	C116633302	27/04/2014	74550	08/08/2014	R\$ 85,13
BQF3235	C116633732	27/04/2014	74550	08/08/2014	R\$ 85,13
EY79311	C116700942	02/05/2014	74550	08/08/2014	R\$ 85,13
HPU3081	C116693572	03/05/2014	74550	08/08/2014	R\$ 85,13
CYS1710	C116740322	07/05/2014	74550	08/08/2014	R\$ 85,13
CQP9315	C116746152	03/05/2014	74550	08/08/2014	R\$ 85,13
ETB8741	E104113200	25/04/2014	60503	08/08/2014	R\$ 191,54
BYG5471	A280925354	09/05/2014	57461	08/08/2014	R\$ 85,13
EDS8668	A284841684	09/05/2014	60501	08/08/2014	R\$ 191,54
MLD1358	A284816934	12/05/2014	51851	08/08/2014	R\$ 127,69
FNJ1162	A280925684	09/05/2014	73662	11/08/2014	R\$ 85,13
DAO7375	A280926454	09/05/2014	57461	08/08/2014	R\$ 85,13
DAO7375	A280926564	09/05/2014	55500	08/08/2014	R\$ 85,13
EIR1588	A283675134	06/05/2014	55680	08/08/2014	R\$ 127,69
DDK9700	A283298824	10/05/2014	60501	08/08/2014	R\$ 191,54
CWK2825	A283299374	13/05/2014	52152	08/08/2014	R\$ 191,54
EPD6485	A284287614	03/05/2014	56225	08/08/2014	R\$ 53,21
FEN5332	C116733002	08/05/2014	74550	08/08/2014	R\$ 85,13
CWK9618	C116734052	07/05/2014	74550	11/08/2014	R\$ 85,13
ECO0270	C116672122	07/05/2014	74550	08/08/2014	R\$ 85,13
AMZ1589	C116691922	07/05/2014	74550	11/08/2014	R\$ 85,13
NHU4608	C116736702	07/05/2014	74550	11/08/2014	R\$ 85,13

Placa	Número Aiiip	Data Infração	Enquadramento	Prazo Entrada de Recurso	Valor Multa
CPR9109	C116790702	08/05/2014	74550	11/08/2014	R\$ 85,13
ENV0870	C116504602	30/04/2014	74550	08/08/2014	R\$ 85,13
CLM8337	C116504702	30/04/2014	74550	08/08/2014	R\$ 85,13
BZX5819	C116532752	30/04/2014	74550	08/08/2014	R\$ 85,13
DCE0744	C116624052	03/05/2014	74550	08/08/2014	R\$ 85,13
AYU1919	C116687962	03/05/2014	74550	08/08/2014	R\$ 85,13
AOZ6538	C116688622	05/05/2014	74550	08/08/2014	R\$ 85,13
ATE9265	C116668502	03/05/2014	74550	08/08/2014	R\$ 85,13
DGP9346	C116581482	05/05/2014	74550	08/08/2014	R\$ 85,13
EPF6565	C116609312	05/05/2014	74550	08/08/2014	R\$ 85,13
EPF6565	C116724602	06/05/2014	74550	08/08/2014	R\$ 85,13
EYW2707	C116726132	06/05/2014	74550	08/08/2014	R\$ 85,13
CSU2344	C116726242	06/05/2014	74550	08/08/2014	R\$ 85,13
ETX1322	C116662882	06/05/2014	74550	08/08/2014	R\$ 85,13
EPH2251	C116663212	06/05/2014	74550	08/08/2014	R\$ 85,13
KVG7615	C116613052	03/05/2014	74550	08/08/2014	R\$ 85,13
CNX6932	C116589512	05/05/2014	74550	08/08/2014	R\$ 85,13
ELH2250	C116590832	06/05/2014	74630	08/08/2014	R\$ 127,69
BEJ0125	C116618442	06/05/2014	74550	08/08/2014	R\$ 85,13
DSU0300	C116594132	06/05/2014	74550	08/08/2014	R\$ 85,13
ETW3639	C116728222	06/05/2014	74550	08/08/2014	R\$ 85,13
EXS9380	C116693792	03/05/2014	74550	08/08/2014	R\$ 85,13
DPJ9782	A284069264	09/05/2014	60501	08/08/2014	R\$ 191,54
ETX1322	A283448754	19/05/2014	51851	11/08/2014	R\$ 127,69
EIV5400	E104179200	03/05/2014	60503	11/08/2014	R\$ 191,54

Placa	Número Aiiip	Data Infração	Enquadramento	Prazo Entrada de Recurso	Valor Multa
DWH6233	C116759802	09/05/2014	74550	11/08/2014	R\$ 85,13
ERG4131	C116778162	09/05/2014	74550	11/08/2014	R\$ 85,13
MBJ9263	C116765622	09/05/2014	74550	11/08/2014	R\$ 85,13
ETZ8161	C116867372	10/05/2014	74550	11/08/2014	R\$ 85,13
FRN5500	C116792682	09/05/2014	74550	11/08/2014	R\$ 85,13
FMI2621	C116776402	09/05/2014	74550	11/08/2014	R\$ 85,13
ENQ6657	C116871002	10/05/2014	74550	11/08/2014	R\$ 85,13
KPT7230	C116870232	10/05/2014	74630	11/08/2014	R\$ 127,69
KPT7230	C116928092	10/05/2014	74550	11/08/2014	R\$ 85,13
FRN5500	C116827772	11/05/2014	74550	11/08/2014	R\$ 85,13
ENQ6657	C116875732	11/05/2014	74550	11/08/2014	R\$ 85,13
FIR1106	C116917092	13/05/2014	74550	11/08/2014	R\$ 85,13
DQU3202	A284753354	13/05/2014	55500	11/08/2014	R\$ 85,13
EAM5845	C116349712	26/04/2014	74550	31/07/2014	R\$ 85,13
DFJ9709	C116411972	27/04/2014	74550	04/08/2014	R\$ 85,13
DVL7617	C116351362	27/04/2014	74550	31/07/2014	R\$ 85,13
DGV0982	C116379202	27/			

Placa	Número Aiip	Data Infração	Enquadramento	Prazo Entrada de Recurso	Valor Multa
FNG1806	A284576364	05/05/2014	73662	04/08/2014	R\$ 85,13
EPH1597	E104098780	30/04/2014	60503	07/08/2014	R\$ 191,54
DRLS182	F100714000	01/05/2014	56732	04/08/2014	R\$ 85,13
FDK4084	F100707730	02/05/2014	56732	04/08/2014	R\$ 85,13
MJF6807	A283471744	25/04/2014	60501	08/08/2014	R\$ 191,54
HEI4713	A284202474	06/05/2014	54526	08/08/2014	R\$ 127,69
ADO4888	A284544024	30/04/2014	57461	08/08/2014	R\$ 85,13
BBM2614	C116437712	30/04/2014	57461	08/08/2014	R\$ 85,13
FEG0889	A283750814	25/04/2014	51851	08/08/2014	R\$ 127,69
EDS3086	C116488972	02/05/2014	74550	08/08/2014	R\$ 85,13
DCE0744	C116623722	02/05/2014	74630	08/08/2014	R\$ 127,69
ENV5400	C116489412	02/05/2014	74550	08/08/2014	R\$ 85,13
DBH7842	C116540452	02/05/2014	74550	08/08/2014	R\$ 85,13
EAK6160	C116610962	29/04/2014	74550	08/08/2014	R\$ 85,13
HLD6098	C116492502	02/05/2014	74630	08/08/2014	R\$ 127,69
DYQ2507	C116518122	02/05/2014	74550	08/08/2014	R\$ 85,13
FFN2530	C116492932	02/05/2014	74550	08/08/2014	R\$ 85,13
FMM0883	C116493702	02/05/2014	74550	08/08/2014	R\$ 85,13
EGQ4185	C116612402	05/05/2014	74630	08/08/2014	R\$ 127,69
EPX0217	C116659362	05/05/2014	74550	08/08/2014	R\$ 85,13
EVW6269	C116616902	06/05/2014	74550	08/08/2014	R\$ 85,13
FGG8050	C116662992	06/05/2014	74550	08/08/2014	R\$ 85,13
EFR6565	C116596332	06/05/2014	74550	08/08/2014	R\$ 85,13
DCW5744	C116674102	03/05/2014	74550	08/08/2014	R\$ 85,13
NRH1607	C116693682	03/05/2014	74550	08/08/2014	R\$ 85,13

Placa	Número Aiip	Data Infração	Enquadramento	Prazo Entrada de Recurso	Valor Multa
DSU2086	C116693802	03/05/2014	74550	08/08/2014	R\$ 85,13
CVK0597	C116704462	06/05/2014	74550	08/08/2014	R\$ 85,13
EWM7911	C116709962	03/05/2014	74550	08/08/2014	R\$ 85,13
DGP9346	C116714702	05/05/2014	74550	08/08/2014	R\$ 85,13
EPV0255	C116587532	05/05/2014	74550	08/08/2014	R\$ 85,13
EWO2031	C116612832	05/05/2014	74630	08/08/2014	R\$ 127,69
ENY0870	C116661232	06/05/2014	74550	08/08/2014	R\$ 85,13
FLV7791	C116592702	06/05/2014	74630	08/08/2014	R\$ 127,69
EFR6565	C116663982	06/05/2014	74630	08/08/2014	R\$ 127,69
EHL9776	C116664092	06/05/2014	74710	08/08/2014	R\$ 574,61
CBG9077	C116665202	06/05/2014	74550	08/08/2014	R\$ 85,13
EOP6252	E104084700	28/04/2014	60503	04/08/2014	R\$ 191,54
DKE3178	E104073600	27/04/2014	60503	04/08/2014	R\$ 191,54
DHQ7268	E104093060	27/04/2014	60503	04/08/2014	R\$ 191,54
EGN8060	E104084590	27/04/2014	60503	04/08/2014	R\$ 191,54
CVM7326	E104068530	27/04/2014	60503	04/08/2014	R\$ 191,54
KMF0363	E104073810	27/04/2014	60503	04/08/2014	R\$ 191,54
ETX1569	E104084150	27/04/2014	60503	04/08/2014	R\$ 191,54
DURS728	A283890074	07/05/2014	56810	08/08/2014	R\$ 53,21
EPB1349	A284072454	06/05/2014	73662	08/08/2014	R\$ 85,13
ETU2078	A284353284	07/05/2014	73662	08/08/2014	R\$ 85,13
DXQ2681	A284357574	07/05/2014	56810	08/08/2014	R\$ 53,21
DSD1738	A284823754	06/05/2014	73662	08/08/2014	R\$ 85,13
EFT0952	C116435302	29/04/2014	74550	08/08/2014	R\$ 85,13
ENH5624	C116502172	30/04/2014	74550	08/08/2014	R\$ 85,13

Placa	Número Aiip	Data Infração	Enquadramento	Prazo Entrada de Recurso	Valor Multa
FEJ0140	C116529672	30/04/2014	74550	08/08/2014	R\$ 85,13
DPP0601	C116604912	04/05/2014	74550	08/08/2014	R\$ 85,13
ENM8041	C116717552	05/05/2014	74550	08/08/2014	R\$ 85,13
EAY8152	C116630872	05/05/2014	74550	08/08/2014	R\$ 85,13
ERS2422	C116707322	03/05/2014	74550	08/08/2014	R\$ 85,13
HNA2989	C116709302	03/05/2014	74550	08/08/2014	R\$ 85,13
FKB6897	C116713702	04/05/2014	74550	08/08/2014	R\$ 85,13
ETX0775	C116652002	04/05/2014	74550	08/08/2014	R\$ 85,13
LCM7815	C116652652	04/05/2014	74550	08/08/2014	R\$ 85,13
CSS8331	C116630212	04/05/2014	74550	08/08/2014	R\$ 85,13
EPX5374	C116738452	04/05/2014	74550	08/08/2014	R\$ 85,13
FMI2621	C116625922	07/05/2014	74550	08/08/2014	R\$ 85,13
DTT9674	C116751102	07/05/2014	74550	08/08/2014	R\$ 85,13
EDD0770	C116784872	07/05/2014	74550	08/08/2014	R\$ 85,13
EVCS790	C116789492	08/05/2014	74550	11/08/2014	R\$ 85,13
FBW0187	C116627352	07/05/2014	74550	08/08/2014	R\$ 85,13
EW01289	C116770682	08/05/2014	74550	08/08/2014	R\$ 85,13
AWN7578	C116807202	08/05/2014	74550	11/08/2014	R\$ 85,13
CLQ3275	A280130504	09/05/2014	57380	08/08/2014	R\$ 191,54
BHE3998	A280130604	09/05/2014	57380	08/08/2014	R\$ 191,54

PORTARIA Nº 077/2014

EMPRESA DE DESENVOLVIMENTO URBANO E SOCIAL DE SOROCABA – URBES, no uso das atribuições que lhe são conferidas pelo Decreto nº 20.688/2013 e, considerando o que estabelece o artigo 12 da Resolução nº 404, de 12 de junho de 2012, do Conselho Nacional de Trânsito – Contran, vem **NOTIFICAR** os proprietários dos veículos abaixo relacionados, dando-lhes ciência do cometimento de infração de trânsito, para que querendo, no prazo estipulado no Edital de Notificação de Autuação anexo à presente, apresentem suas Defesas da Autuação, nos termos dos artigos 3º, § 3º, e 12, § 1º, inciso I, da referida Resolução.

Sorocaba, 17 de novembro de 2014.

CARLOS EDUARDO PASCHOINI
Diretor de Trânsito
URBES

PORTARIA Nº 078/2014

EMPRESA DE DESENVOLVIMENTO URBANO E SOCIAL DE SOROCABA – URBES, no uso das atribuições que lhe são conferidas pelo Decreto nº 20.688/2013 e, considerando o que estabelece o artigo 12 da Resolução nº 404, de 12 de junho de 2012, do Conselho Nacional de Trânsito – Contran, vem **NOTIFICAR** os proprietários dos veículos abaixo relacionados, dando-lhes ciência do cometimento de infração de trânsito, para que querendo, no prazo estipulado no Edital de Notificação de Penalidade anexo à presente, apresentem suas Defesas da Autuação, nos termos dos artigos 3º, § 3º, e 12, § 1º, inciso II, da referida Resolução.

Sorocaba, 17 de novembro de 2014.

CARLOS EDUARDO PASCHOINI
Diretor de Trânsito
URBES

ATOS DO PODER LEGISLATIVO



Câmara Municipal de Sorocaba

Mesa Diretora 2014

Presidente: Gervino Cláudio Gonçalves – PR

1º Vice-Presidente: Francisco Carlos Silveira Leite – PT

2º Vice-Presidente: Maurício Rodrigues da Silva – PRP

3º Vice-Presidente: José Francisco Martinez – PSDB

1º Secretário: Rodrigo Maganhato – PP

2º Secretário: Jessé Loures de Moraes – PV

3º Secretário: José Apolo da Silva – PSB

16ª Legislatura – 2013/2016

Anselmo Rolim Neto – PP

Antonio Carlos Silvano – SDD

Fernando Alves Lisboa Dini – PMDB

Francisco Carlos Silveira Leite – PT

Francisco França da Silva – PT

Gervino Cláudio Gonçalves – PR

Hélio Aparecido de Godoy – PSD

Irineu Donizeti de Toledo – PRB

Izídio de Brito Correia – PT

Jessé Loures de Moraes – PV

José Antonio Caldini Crespo – DEM

José Apolo da Silva – PSB

José Francisco Martinez – PSDB

Luís Santos Pereira Filho – PROS

Mário Marte Marinho Júnior – PPS

Maurício Rodrigues da Silva – PRP

Neusa Maldonado Silveira – PSDB

Rodrigo Maganhato – PP

Valdecir Moreira da Silva – PRP

Wanderley Diogo de Melo – PRP

Av. Eng.º Carlos Reinaldo Mendes, 2.945 Alto da Boa Vista
CEP: 18013-904 Tel/Fax : (15) 3238.1111 - www.camarasorocaba.sp.gov.br

PORTARIA N.º 198/2014
(Dispõe sobre exoneração)

GERVINO CLÁUDIO GONÇALVES, Presidente da CÂMARA MUNICIPAL DE SOROCABA, no uso de suas atribuições legais,

RESOLVE:

Art. 1º Exonerar a partir de 13/11/2014, a Sr.ª IZIDE CAROLINA GUIMARÃES DA SILVA do cargo em comissão de Assessora Parlamentar para o qual foi nomeada através da Portaria nº 105/2013 de 26/02/2013.

Art. 2º Esta Portaria entra em vigor na data de sua publicação.

Sorocaba, 12 de novembro de 2014.

GERVINO CLÁUDIO GONÇALVES

Presidente

PORTARIA N.º 199/2014
(Dispõe sobre nomeação)

GERVINO CLÁUDIO GONÇALVES, Presidente da CÂMARA MUNICIPAL DE SOROCABA, no uso de suas atribuições legais,

RESOLVE:

Art. 1º Nomear o Senhor CLEBER MARTINS FERNANDES DA COSTA, RG n.º 30.017.884-0 SSP/SP, para exercer a partir desta data, o cargo em comissão de Assessor Parlamentar.

Art. 2º O mesmo será regido pelo Estatuto dos Servidores Públicos Municipais de Sorocaba, criado pela Lei Municipal nº 3.800/91, de 02 de dezembro de 1991.

Art. 3º Esta Portaria entra em vigor na data de sua publicação.

Sorocaba, 13 de novembro de 2014.

GERVINO CLÁUDIO GONÇALVES

Presidente

CONTRATO ADITADO
CONTRATO 36/2012

Modalidade da licitação: Pregão 13/2012

Empresa: Conam – Consultoria em Adm. Municipal S/A Ltda

Objeto: Prestação de serviço de licenciamento de software

Assinatura: 17/12/12 (vigência a partir de 01/01/2013)

Valor: R\$ 84.000,00

Aditamento em 01/11/2014

Valor: acréscimo de R\$ 1.700,00 mensal (23%)

CÂMARA MUNICIPAL DE SOROCABA – PREGÃO N.º 36/2014

A CÂMARA MUNICIPAL DE SOROCABA comunica que se encontra aberto o Pregão n.º 36/2014, que tem como objeto o fornecimento de produtos alimentícios para a Câmara Municipal de Sorocaba. A abertura está marcada para o dia 04/12/2014, às 9:00. O edital está disponível no site www.camarasorocaba.sp.gov.br. Informações pelo telefone (15) 3238-1111 e no endereço Av. Eng.º Carlos Reinaldo Mendes, n.º 2945 – Alto da Boa Vista – Sorocaba/SP.

LINHAS DE CRÉDITO COM TAXAS

0,35% A/M
PARA MICRO EMPREENDEDORES

FONE: 3202-9152
AVENIDA AFONSO VERGUEIRO, 1.927

BANCO DO POVO
PAULISTA
SOROCABA



Prefeitura de
SOROCABA

//sorocaba.sp.gov.br

Comunicado à População

De acordo com a Lei Municipal nº 8.414/2008, fica instituída em Sorocaba a campanha permanente para divulgação dos benefícios concedidos aos cidadãos, que foram estabelecidos por Leis Municipais

LEI Nº	DATA	TEOR
1.005	19/10/1962	Concessão de auxílio às mães de gêmeos
1.539	18/12/1968	Isenção de IPTU e taxas mínimas para entidades religiosas e pessoas que menciona
1.655	26/10/1971	Isenção de IPTU a imóveis pertencentes às viúvas dos ex-combatentes da II Guerra Mundial ou da Revolução de 1932
LOM	05/04/1990	Isenta do IPTU os portadores de doenças graves incapacitantes nas condições que especifica
4.307	11/08/1993	Isenção de pagamentos para ingresso nos parques públicos aos idosos e pessoas com deficiência
4.338	31/08/1993	Isenção de tributos nas ampliações das casas nos conjuntos populares
4.567	04/07/1994	Concede às pessoas com 60 anos ou mais o desconto de 50% no preço de ingresso para cinemas, teatros e outros
4.583	11/08/1994	Obriga a fixação de quadro demonstrativo dos funcionários de plantão dos Postos de Saúde e Pronto-Atendimento, com horário de entrada e saída
4.841	16/06/1995	Impõe a obrigatoriedade de cobertura de seguro contra roubo, furto ou danos de veículos pelas empresas que operam no ramo de estacionamento
4.873	06/07/1995	Concessão de moratória aos contribuintes em estado de notória pobreza
4.913	04/09/1995	Controle e fiscalização das atividades que gerem poluição sonora
4.998	27/11/1995	Primazia ao embarque de passageiros com deficiência, idosos e gestantes nos terminais urbanos
5.067	07/03/1996	Reserva de assentos para gestantes, mulheres portando bebês, idosos e pessoas com deficiência nos veículo de transporte coletivo
6.086	07/02/2000	Dispõe sobre meia-entrada para aposentados nos cinemas e teatros
6.677	09/09/2002	Isenção de pagamento de taxa de inscrição em concursos públicos para desempregados, empregados que recebem até três salários mínimos ou sejam arrimo de família
7.108	13/05/2004	Reserva de vagas aos idosos para estacionamento em locais públicos
7.294	29/10/2004	Institui no município campanha de orientação e esclarecimento sobre gratuidade dos serviços funerários
7.354	21/03/2005	Obrigatoriedade da realização gratuita de triagem auditiva em crianças recém-nativas
7.391	03/06/2005	Obrigatoriedade das agências bancárias prestarem aos seus usuários atendimentos em tempo razoável
7.499	16/09/2005	Obrigatoriedade das fontes fixas e móveis emissoras de gases que provocam o efeito estufa compensarem o meio ambiente
7.506	26/09/2005	Prioridade de vagas em creches e escolas públicas, aos filhos de deficientes, próximas de suas residências
7.555	07/11/2005	Obrigatoriedade de restaurantes "fast food", bares, lanchonetes de divulgar informações e tabelas nutricionais dos alimentos que vendes
7.621	16/12/2005	Fixação de placas nos postos revendedores de combustíveis orientando o consumidor sobre o direito ao teste de qualidade do combustível
7.634	26/12/2005	Dispõe sobre formas específicas de tratamento aos contribuintes em estado notório de pobreza
7.694	21/03/2006	Obrigatoriedade de disponibilização de cadeiras de rodas nos estabelecimentos que menciona
7.791	06/06/2006	Altera o Art. 4º da Lei 7.572, de 07/11/05, que autoriza a construção de até duas unidades habitacionais por lote e a regularização de edificações
7.973	16/10/2006	Pagamento de meia-entrada a todos os professores da rede pública municipal e particular em espetáculos artísticos, esportivos e culturais
8.004	20/11/2006	Isenção de pagamento de taxa de inscrição em concurso público aos doadores de sangue
8.051	11/12/2006	Normas e critérios para acessibilidade das pessoas com deficiência ou mobilidade reduzidas
8.113	20/03/2007	Atendimento preferencial à pessoa com deficiência, idosos e gestantes nos serviços públicos municipais
8.179	04/06/2007	Obrigatoriedade de coleta gratuita de material para exames de DNA pelo serviço de saúde do município
8.190	18/06/2007	Identificação diferenciada em processos onde o interessado for pessoa com idade igual ou superior a 60 anos, garantindo o direito de agilidade em todas as repartições públicas do município
8.191	18/06/2007	Obrigatoriedade das agências bancárias de Sorocaba colocarem bebedouros e sanitários à disposição dos usuários
8.225	20/07/2007	Obrigatoriedade dos centros-hospitalares de rede pública de Sorocaba e conveniados de realizarem exames para triagem auditiva Neo-Natal Universal em recém-nascidos
8.287	22/10/2007	Obrigaçao dos estabelecimentos de ensino municipal em manterem sua merenda alimentação diferenciada aos alunos portadores de diabetes
8.289	29/10/2007	Exposição de cartaz informativos sobre distribuição gratuita de medicamentos nas unidades de saúde da rede pública municipal
8.307	03/10/2007	Torna obrigatório às maternidades e serviços hospitalares da rede pública de saúde conveniados com o SUS a avaliarem as condições de vitalidade dos recém-nascidos
8.311	06/12/2007	Criação de espaços nos terminais de transporte coletivo urbanos do município para colocação de painéis com indicadores de emprego
8.354	27/12/2007	Controle de populações animais, bem como sobre a prevenção e controle de zoonoses no município
7.981	30/10/2006	Dispõe sobre garantia de fornecimento de material para diabetes e dá outras providências
10.492	10/07/2013	Dispõe sobre o parcelamento das tarifas de ligação de água e esgoto e dá outras providências

Sorocaba integra Comitê Executivo das Cidades Educadoras



Alexandre Lombardi / Secom

Sorocaba faz parte do Comitê Executivo da Associação Internacional das Cidades Educadoras (AICE), para o período 2014-2018. A escolha foi anunciada na semana passada, quando a Prefeitura de Sorocaba participou do 13º Congresso Internacional de Cidades Educadoras, em Barcelona, na Espanha, que teve como tema "Uma Cidade Educadora é uma cidade que inclui".

Durante a semana, foram apresentadas algumas iniciativas desenvolvidas na cidade pela Prefeitura, como o IntegraBike - sistema integrado de transporte por bicicletas, oferecido gratuitamente à população e o programa Classes Hospitalares, que tem por objetivo de conciliar o tratamento hospitalar de crianças com a aprendizagem escolar.

Alunos do CEI 77 arrecadam leite para o Gpaci

Alexandre Lombardi / Secom



Alunos do Centro de Educação Infantil "Professora Olga de Toledo Lara" (CEI 77), na Vila Astúrias, Zona Leste da cidade, arrecadaram 510 litros de leite, que foram doados ao hospital do Grupo de Pesquisa e Assistência ao Câncer Infantil (Gpaci).

Após a entrega do leite, todos conheceram o "Espaço da Família" do Gpaci. É um local onde as crianças que passam por tratamento e seus familiares podem utilizar.

Lá, também funciona o Classe Hospitalar, projeto desenvolvido pela Prefeitura de Sorocaba, com o objetivo de conciliar o tratamento hospitalar com a aprendizagem escolar.

Prefeitura amplia vagas em creches conveniadas

A Prefeitura de Sorocaba vai ampliar o número de vagas nas creches conveniadas em 2015. A Secretaria da Educação (Sedu) mantém convênio com 13 instituições de educação regular (Creche I, Creche II, Creche III, Pré-I e Pré-II) e cinco de Educação Especial.

Para 2015 o número vai passar de 1.830 para 1.862 nas

instituições de educação regular. Além disso, a Prefeitura vai aumentar o repasse para cada criança atendida pelas entidades conveniadas.

No dia 25 de novembro, será divulgado pelo site educacao.sorocaba.sp.gov.br o resultado das inscrições do Cadastro Municipal Único de vagas em creches.

Sorocaba comemora Dia da Bandeira na Praça Cel. Fernando Prestes

Alexandre Lombardi / Secom



Nesta quarta-feira (19), às 11h45, a Prefeitura de Sorocaba participa de Ato Cívico na Praça Coronel Fernando Prestes, no Centro, em comemoração ao Dia da Bandeira.

Durante a cerimônia, além do hasteamento das bandeiras

e da apresentação da Banda Regimental do 7º BPM/I, ocorrerá o ato de incineração das Bandeiras Inservíveis, comandado pela 14ª CSM, com a presença de representantes da Marinha do Brasil, entre outras autoridades.

Oficina do Saber beneficia Ana Paula Eleutério

Alexandre Lombardi / Secom



Uma cerimônia na tarde desta segunda-feira (17) marcou a entronização do nome ao prédio da Oficina do Saber localizada no bairro Ana Paula Eleutério, Zona Norte da cidade. A unidade passa a se chamar "Professora Marilene Bernardes de Campos Fogaça".

A unidade atende a estudantes da Escola Municipal "Walter Carretero", do Ensino Fundamental, com Educação em Tempo Integral. Durante a cerimônia, alunos do 4º ano A fizeram uma apresentação de dança.

Feira Crespa levará diversas atrações ao Parque dos Espanhóis



Paulo Ochandio / Secom (Arquivo)

A Prefeitura de Sorocaba preparou uma programação especial ao longo do mês para comemorar o Dia da Consciência Negra. Um dos destaques será a Feira Crespa (Comunidade de Representantes e Empreendedores da Sorocaba Preta), que será realizada nesta quinta-feira (20), das 10h às 22h, no Parque dos Espanhóis, em Pinheiros.

Apresentação de música, dança, desfile, roda de capoeira, oficinas e exposição de trabalho de artistas sorocabanos são algumas das atividades gratuitas do evento, totalmente dedicado à cultura afrodescendente sorocabana.

Durante o evento, a população poderá conferir gratuitamente o trabalho que artistas estão produzindo na cidade, entre bijuterias, pintura, artesanato, desenhos, roupas e acessórios em estilo Afro, livros, cortes de cabelo, entre outros.

Às 13h, o grupo Abayomi'n faz uma apresentação de dança. Além do caráter artístico e cultural, a Feira Crespa também vai gerar renda a algumas entidades assistenciais da cidade, com a comercialização de alimentos, doces e salgados.

Para ver a programação completa, acesse o site sorocaba.sp.gov.br/consciencianegra.

Ocupação Jovem levou 8 mil pessoas ao Vitória Régia



Alexandre Lombardi / Secom

O Parque "Amedeo Franciulli", no Vitória Régia, foi palco da 5ª edição do "Ocupação Jovem" no último sábado (15). De acordo com os organizadores, durante todo o evento, aproximadamente 8 mil pessoas, entre crianças, jovens e adultos, prestigiaram gratuitamente a exposição de obras de arte de jovens artistas sorocabanos, shows, intervenções artísticas, oficinas ambientais e de estêncil, aula de skate, tirolesa e ainda puderam levar mudas de árvores pra plantar no quintal de suas casas.

Um dos shows mais aguardados foi dos rappers do SNJ (Somos Nós a Justiça) – A Sigla, que subiu ao palco às 19h. Fundado em 1996, o SNJ é considerado um dos principais grupos da cultura hip hop no Brasil. Além do SNJ, também se apresentaram grupos locais, como Banda Voxx, Velotrol, Medrar e Wry.

Festival de Hip Hop leva atrações aos bairros



Alexandre Lombardi / Secom

da cidades. Entre as atrações gratuitas, estão shows, discotecagem, Batalha do Sinistro, Roda de Break, Encontro Municipal de Grafite, exposição fotográfica, entre outras atividades.

A programação do festival termina nesta quarta-feira (19), no Parque "Maestro Nilson Lombardi", no Jardim Ipiranga, Zona Oeste. O evento começa às 18h, com discotecagem do DJ Subrinho e prossegue até às 21h40. Às 20h, será exibido o documentário "Sabotage Nós".

A programação completa está disponível no site sorocaba.sp.gov.br/hiphop.

A Prefeitura de Sorocaba promove, desde o último dia 12, o "Cidade Bambaataa – I Festival de Hip Hop de Sorocaba", no Parque dos Espanhóis e em diferentes bairros

Royce do Cavaco encerra a programação



Divulgação

O sambista Royce do Cavaco faz o show de encerramento da Feira Crespa nesta quinta-feira (20), às 20h, junto com a Família Pereira, um grupo de samba sorocabano.

Cantor e compositor com 30 anos de carreira, Royce é considerado um dos melhores intérpretes de samba de enredo do país, sendo seis vezes campeão pela Rosas de Ouro, bicampeão pela X-9 Paulistana e passagem pela Águia de Ouro.

Cantando samba romântico, partido alto e sambas enredo, num clima de alegria e empolgação, Royce do Cavaco tem como principais sucessos "Frente a Frente", "Tá na cara", "Meu coração é teu", entre outras.

Entretanto, as atrações musicais começam mais cedo. Às 13h30, quem se apresenta é o grupo sorocabano de hip hop "X da Questão". Já às 16h, é a vez do "Salada Samba Rock", trazendo sucessos de Jorge Ben Jor, Tim Maia, Seu Jorge e muito mais.