



# Município de Sorocaba

Sorocaba  
13 de Fevereiro de 2015  
Ano: 24  
Número: 1.673

DISTRIBUIÇÃO GRATUITA



www.sorocaba.sp.gov.br  
/prefeituradesorocaba

# Abram alas para a alegria!

Carnaval "Meu Brasil Brasileiro" chega com programação para toda a família



Alexandre Lombardi / Secom

+ Última Página

Prefeitura inicia obras em trecho da Marginal

Zaqueu Proença / Secom



+ Página 2

Aulas de Robótica ensinam na prática

Alexandre Lombardi / Secom



+ Penúltima Página

Combate às drogas recebe equipamentos

Alexandre Lombardi / Secom



+ Página 2

Parques permanecem abertos no feriado

Zaqueu Proença / Secom



+ Penúltima Página

# SOROCABA ESTÁ EM ALERTA.



# CUIDADO COM A DENGUE!

Os casos da **doença** em nossa cidade  **aumentaram muito** nos últimos meses.  **Evite água parada** na sua casa e, em caso de suspeita,  **procure um médico!**

SAIBA MAIS:  
SOROCABA.SP.GOV.BR  
VIGILÂNCIA EM SAÚDE:  
(15) 3339.9232  
OUVIDORIA DA SAÚDE:  
(15) 3238.2526



Prefeitura de SOROCABA

Secretaria da Saúde

# Prefeitura inicia remodelagem viária em acesso do Alto da Boa Vista à Av. Dom Aguirre



Zaqueu Proença / Secom

A Prefeitura de Sorocaba iniciou nesta semana uma série de obras de remodelagem viária do trecho compreendido entre a Alameda Batatais e a Rua Professor Joaquim Silva, na região do Jardim Saira, e a Avenida Dom Aguirre. As mudanças criarão um sistema binário na margem direita do Rio Sorocaba, facilitando o acesso da avenida marginal ao Alto da Boa Vista.

A nova pista, com de 600 metros de extensão, será implantada desde a Ponte "Fernando de Luca Neto", passará pela Ponte do Pinga-Pinga, continuará por baixo da ponte da Castelinho até a altura do Centro de Referência em Educação, duplicando a capacidade de tráfego já existente no local.

Esta obra faz parte do programa Mobilidade Total, um conjunto de obras estruturantes que passa pela abertura de novos complexos viários, implantação de ruas e avenidas, construção de pontes e viadutos, além da pavimentação e recapeamento em várias regiões da cidade.

## GCM recebe viaturas e equipamentos do programa "Crack, é possível vencer"



Alexandre Lombardi / Secom

A Guarda Civil Municipal (GCM) recebeu equipamentos provenientes do programa "Crack, é Possível Vencer". Foram dois ônibus equipados com câmeras de videomonitoramento, quatro viaturas tipo Voyage, quatro motocicletas, 100 armas de condutividade elétrica, além de sprays de pimenta.

A Prefeitura de Sorocaba aderiu ao programa do Governo Federal em março de 2013. O material recebido será utilizado prioritariamente em ações nas regiões de bairros com maior vulnerabilidade, como o Nova Esperança e Parque das Laranjeiras.

Durante 2014 aconteceu a capacitação de 30 agentes multiplicadores e mais 80 guardas preparados para desenvolver o projeto. Os demais integrantes da GCM receberam o mesmo treinamento, ministrado pelos agentes já habilitados.

## Projeto ETA Vitória Régia está em fase final de execução

O projeto executivo da nova Estação de Tratamento de Água Vitória Régia (ETA Vitória Régia), Zona Norte da cidade, está em fase final de elaboração.

Com o projeto executivo finalizado, o Serviço Autônomo de Água e Esgoto (Saae) dará início ao processo de licitação para a contratação de empreiteira especializada visando o início das obras, cuja entrega deverá ocorrer até 2017.

Compacta e empregando o que há de mais moderno em termos de tecnologia, a ETA Vitória Régia terá capacidade para tratar, inicialmente, 750 litros de água por segundo, com ampliação prevista para 1.500 litros por segundo, numa segunda etapa.

Ela captará água bruta diretamente no Rio Sorocaba e o tratamento será à base de ozônio.

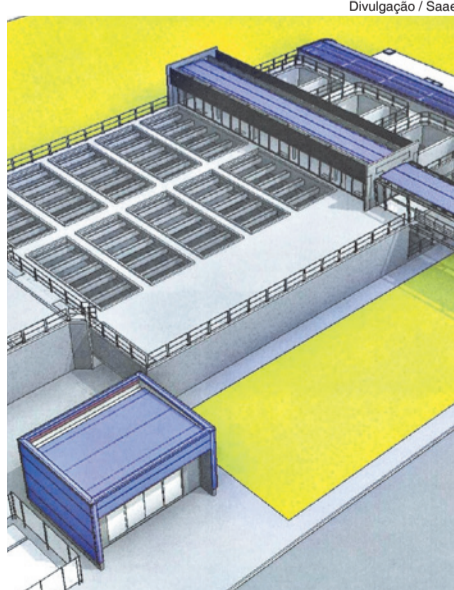

Divulgação / Saae

## Saúde capacita médicos sobre manejo clínico da dengue



Zaqueu Proença / Secom

A Secretaria da Saúde de Sorocaba (SES) promoveu nesta semana um treinamento rápido sobre manejo clínico da dengue para cerca de 70 médicos das Unidades Pré-Hospitalares (UPHs) e dos Pronto Atendimentos (PAs).

O treinamento teve como objetivo aprimorar o conhecimento e tirar dúvidas dos profissionais sobre o tema. Na rede pública, qualquer uma das 31 Unidades Básicas de Saúde (UBSs), os três PAs e as três UPHs da cidade estão preparados para avaliar possíveis casos suspeitos, providenciar exames se necessário e notificar o caso à Vigilância Epidemiológica.

Nos próximos dias, devem começar a trabalhar 27 profissionais contratados emergencialmente pela Prefeitura, nas funções de Médico Clínico Geral, Técnico de Laboratório de Análises Clínicas, Biomédico e Enfermeiro. Desde a semana passada, as operações contam com o apoio extra de quatro caminhões, uma van e mais 20 funcionários.

Uma sugestão da Prefeitura de Sorocaba para você fazer o controle semanal de vistoria na sua casa, seu condomínio ou empresa. Destaque esta página, coloque em um local visível para todos e faça a vistoria periódica.

**SOROCABA  
ESTÁ EM  
ALERTA.**



**CUIDADO  
COM A  
DENGUE!**

**AMBIENTE VISTORIADO  
SEMANALMENTE**



**Bandejas de ar-condicionado, bebedouro de água mineral e pequenos depósitos de água**  
Tirar a água e escovar com periodicidade



**Ralos e canaletas de drenagem para água de chuva (subsolo e áreas externas)**  
Eliminar as caixas de areia ou pontos de acúmulo de água, preenchendo-os com argamassa. Telá-los.



**Materiais inservíveis (latas, copos, garrafas de vidro ou de plástico, potes de iogurte, margarina ou maionese, calçados, brinquedos velhos etc.)**  
Tampá-los ou colocá-los em local coberto.



**Vaso sanitário sem tampa e sem uso frequente**  
Jogar 2 colheres de sabão em pó. Mantê-los sempre tampados. Vedar com plástico, aderido ao vaso e fixado com fita adesiva. Acionar a válvula 2 vezes por semana.



**Caixa d'água**  
Manter bem fechada e com tampa adequada. Proteger o ladrão de caixas externas (com no máximo 1,5 m de comprimento) com tecido, tela de mosquiteiro ou meia de nylon



**Ralo com sifão (exceto ralo de box de uso diário)**  
Utilizar ralo com tampa "abre-fecha" nas áreas internas, mantendo-a na posição fechada. Adicionar 2 colheres de sabão em pó em cada ralo. (repetir a cada uso ou após chuva).



**Lajes**  
Não deixar água parada



**Calhas**  
Remover tudo que possa impedir o fluxo da água



**Lixo**  
Colocar em sacos plásticos adequados e manter a lixeira bem fechada



**Vasos de plantas aquáticas**  
Substituir a água por terra



**Garrafas**  
Guardar sempre de cabeça para baixo



**Bebedouros de animais**  
Lavar semanalmente com escova e sabão



**Tonéis e barris d'água**  
Manter sempre bem fechados



**Pneus**  
Guardar em local coberto



**Bandeja de geladeira com água parada**  
Retirar a bandeja, escovar e secar (colocar uma média de 1/4 de copo de detergente)



**Piscinas**  
Em período de uso: efetuar o tratamento adequado incluindo cloro granulado. Em período sem uso: reduzir ao máximo possível o volume de água, colocar sabão em pó ou peixes que comem larvas (beta, guaru)



**Lona para cobertura de materiais ou tanques de areia**  
Mantê-la esticada de modo a não acumular água.



**Bebedouros**  
Escovar parte interna e os canalículos (pequenos canais) internos uma vez por semana. Retirar ovos grudados na parede.



**Aquários**  
Manter tampados, telados ou com peixes que se alimentem de larvas (beta, guaru, etc)



**Vasos de plantas**  
Remova ou fure os pratinhos dos vasos

**RELATÓRIO SEMANAL DAS VISTORIAS REALIZADAS**

<b>Data</b> ___/___/___	<b>Nome</b> _____	<b>Observações / sugestões:</b> _____ _____ _____ _____ _____ _____
<b>Data</b> ___/___/___	<b>Nome</b> _____	
<b>Data</b> ___/___/___	<b>Nome</b> _____	
<b>Data</b> ___/___/___	<b>Nome</b> _____	
<b>Data</b> ___/___/___	<b>Nome</b> _____	
<b>Data</b> ___/___/___	<b>Nome</b> _____	
<b>Data</b> ___/___/___	<b>Nome</b> _____	



Date:

No:

# CUIDADO COM A DENGUE!



## Estude essa matéria e tire de letra na prova.

Os casos da doença em Sorocaba aumentaram nos últimos meses. Evite água parada na sua casa e, em caso de suspeita, procure um médico!

- Mantenha a caixa d'água sempre fechada; ✓
- Remova folhas, galhos e tudo que possa impedir a água de correr nas calhas; ✓
- Não deixe a água da chuva acumulada sobre a laje; ✓
- Lave semanalmente e por dentro, com escovas e sabão, os tanques utilizados para armazenar água; ✓
- Guarde garrafas sempre de cabeça para baixo; ✓
- Coloque o lixo em sacos plásticos e mantenha a lixeira bem fechada; ✓
- Não jogue lixo em terrenos baldios. ✓



**NÃO FAZER NADA,  
SÓ AUMENTA O  
PROBLEMA.**

SAIBA MAIS:  
[SOROCABA.SP.GOV.BR](http://SOROCABA.SP.GOV.BR)  
VIGILÂNCIA EM SAÚDE:  
(15) 3339.9232  
OUVIDORIA DA SAÚDE:  
(15) 3238.2526



**Prefeitura de  
SOROCABA**

Secretaria da  
Saúde

**(Processo nº 1.716/2015)  
DECRETO Nº 21.679, DE 11 DE FEVEREIRO DE 2 015.**

(Declara imóvel de utilidade pública, para fins de desapropriação, destinado à implantação de equipamentos públicos e dá outras providências).

ANTONIO CARLOS PANNUNZIO, Prefeito de Sorocaba, no uso das atribuições que lhe são conferidas pela Lei Orgânica do Município,

DECRETA:

Art. 1º Fica declarado de utilidade pública, a fim de ser desapropriado pela Prefeitura Municipal de Sorocaba, destinado à implantação de equipamentos públicos, o imóvel abaixo descrito e caracterizado, conforme consta do Processo Administrativo nº 1.716/2015, a saber:

Proprietário: consta pertencer a CARANDÁ EMPREENDIMENTOS AGROPECUÁRIOS LTDA e outros ou sucessores.  
Local: Rua 05, Lote 01 - Quadra F - Jardim Carandá – Bairro Caguassu – Sorocaba/SP.  
Área: 2.787,97 m²  
Matrícula nº 173.943 1º ORI de Sorocaba/SP.  
Descrição: "O terreno designado por lote 01 da quadra F do Loteamento denominado Jardim Carandá, sito no Bairro Caguassu, com as seguintes medidas e confrontações: Inicia-se a descrição no alinhamento da Rua 05 do mesmo loteamento, no ponto de divisa com o lote nº 02; deste ponto segue em sentido horário em linha reta, numa distância de 70,71 metros, confrontando com a Rua 05; deflete à direita em linha reta, numa distância de 24,21 metros, confrontando com o sistema de lazer 2 do loteamento; deflete à direita em linha reta, numa distância de 83,29 metros, confrontando com a propriedade de Manoel Valterval Poladian e Elizabeth Kalaydjian Poladian; deflete à direita e segue na distância de 50,34 metros, confrontando com o lote nº 02, até encontrar o ponto onde teve início a presente descrição, fechando o perímetro e encerrando a área de 2.787,97 metros quadrados".

Art. 2º Havendo acordo quanto ao preço e ao pagamento, as aquisições far-se-ão por qualquer das formas previstas no Código Civil Brasileiro, uma vez satisfeitas as seguintes exigências:

I - que o preço não ultrapasse o respectivo laudo de avaliação;

II - que o proprietário ofereça título de filiação vintenária, bem como certidões negativas que provem não existirem quaisquer ônus sobre o imóvel expropriado.

Art. 3º As despesas decorrentes da execução do presente Decreto correrão por conta de verba orçamentária própria.

Art. 4º Este Decreto entra em vigor na data de sua publicação.

Palácio dos Tropeiros, em 11 de Fevereiro de 2 015, 360º da Fundação de Sorocaba.

**ANTONIO CARLOS PANNUNZIO**  
Prefeito Municipal

**JOÃO LEANDRO DA COSTA FILHO**  
Secretário de Governo e Segurança Comunitária

**MAURÍCIO JORGE DE FREITAS**  
Secretário de Negócios Jurídicos

Publicado na Divisão de Controle de Documentos e Atos Oficiais, na data supra.

**VIVIANE DA MOTTA BERTO**  
Chefe da Divisão de Controle de Documentos e Atos Oficiais

**(Processo nº 12.324/2013-SAAE)  
DECRETO Nº 21.680, DE 11 DE FEVEREIRO DE 2 015.**

(Declara imóvel de utilidade pública, para fins de instituição de faixa de servidão de passagem de rede coletora de esgoto, e dá outras providências).

ANTONIO CARLOS PANNUNZIO, Prefeito de Sorocaba, no uso das atribuições que lhe são conferidas pela Lei Orgânica do Município,

DECRETA:

Art. 1º Fica declarado de utilidade pública, a fim de ser instituída, pelo Serviço Autônomo de Água e Esgoto de Sorocaba, faixa de servidão destinada à passagem de rede coletora de esgoto, o imóvel abaixo descrito e caracterizado, situado nesta cidade de Sorocaba, conforme consta no Processo Administrativo nº 12.324/2013-SAAE, a saber:

Proprietário: consta pertencer a INACIO CARLOS MARCHETTE JUNIOR e outros ou sucessores.  
Local: Rua Manoel Gutierrez - Bairro Terra Vermelha, Sorocaba/SP.  
Matrícula nº 174.898 - 1º Oficial de Registro de Imóveis de Sorocaba.  
Área de faixa de servidão dentro de APP: 170,66 m².  
Área de faixa de servidão fora de APP: 161,69 m².  
Área remanescente: 8.975,65 m².  
Área total do imóvel: 9.308,00 m².  
Descrição da área: "Partindo-se do ponto "1" vértice da propriedade com a propriedade de Gervásio Aparecido da Silva e a Rua Manoel Gutierrez, lado direito por quem da Rua Manoel Gutierrez, de frente para o imóvel olha, segue em linha reta, por azimute de 279º54'54", por extensão de 2,00 metros, até o ponto "2", confrontando com Rua Manoel Gutierrez; deste ponto deflete à direita, segue em linha reta, por extensão de 86,50 metros, com azimute de 39º38'09", até encontrar o ponto "3"; deflete à esquerda, segue por extensão de 8,41 metros, com azimute de 113º16'27", até o ponto "4"; deflete à direita, segue em linha reta, por extensão de 8,20 metros, com azimute de 113º15'15", até encontrar o ponto "5"; deflete à direita, segue em linha reta, por extensão de 29,51 metros, com azimute de 112º57'48", até encontrar o ponto "6"; deflete à direita, segue em linha reta, por extensão de 12,03 metros, com azimute de 108º35'14", até encontrar o ponto "7"; deflete à esquerda, segue em linha reta, por extensão de 9,82 metros, com azimute de 105º28'59", até encontrar o ponto "8"; deflete à direita, segue em linha reta, por extensão de 9,79 metros, com azimute de 105º28'04", até encontrar o ponto "9", confrontando em todos estes trechos com área remanescente da propriedade de Inácio Carlos Marchette Junior; deflete à direita, segue em linha reta, por extensão de 2,00 metros, com azimute de 27º05'49", até encontrar o ponto "10", confrontando com propriedade de Kimura Empreendimentos Imobiliários Ltda.; deflete à direita, segue em linha reta, por extensão de 10,00 metros, com azimute de 285º28'04", até encontrar o ponto "11"; deflete à direita, segue em linha reta, por extensão de 10,00 metros, com azimute de 285º26'59", até encontrar o ponto "12"; deflete à direita, segue em linha reta, por extensão de 12,10 metros, com azimute de 288º35'14", até encontrar o ponto "13"; deflete à direita, segue em linha reta, por extensão de 29,59 metros, com azimute de 292º57'48", até encontrar o ponto "14"; deflete à direita, segue em linha reta, por extensão de 8,25 metros, com azimute de 293º15'15", até encontrar o ponto "15", deflete à direita, segue em linha reta, por extensão de 8,25 metros, com azimute de 293º16'27", até encontrar o ponto "16", confrontando em todos estes trechos com área remanescente da propriedade de Inácio Carlos Marchette Junior; deflete à direita, segue em linha reta, por extensão de 87,00 metros, com azimute de 219º38'09", até encontrar o ponto "1"; confrontando com propriedade de Gervásio Aparecido da Silva, início da descrição, encerrando uma área total de 332,35 metros quadrados."

Art. 2º A presente instituição visa à passagem de rede coletora de esgoto, razão pela qual, sobre referida área não poderão ser levantadas construções de quaisquer espécies, nem poderão ser opostos quaisquer embargos que inviabilizem ou prejudiquem a obra.

Art. 3º A servidão será instituída por escritura pública, em havendo acordo ou anuência do proprietário, ou judicialmente na hipótese contrária.

Art. 4º Havendo acordo quanto ao preço e ao pagamento, as aquisições far-se-ão por qualquer das formas previstas no Código Civil Brasileiro, uma vez satisfeitas as seguintes exigências:

I - que o preço não ultrapasse o respectivo laudo de avaliação;

II - que o proprietário ofereça título de filiação vintenária, bem como certidões negativas, que provem não existirem quaisquer ônus sobre o imóvel expropriado.

Art. 5º As despesas decorrentes da execução do presente Decreto, correrão por conta de verba orçamentária própria.

Art. 6º Este Decreto entra em vigor na data de sua publicação.

Palácio dos Tropeiros, em 11 de Fevereiro de 2 015, 360º da Fundação de Sorocaba.

**ANTONIO CARLOS PANNUNZIO**  
Prefeito Municipal

**JOÃO LEANDRO DA COSTA FILHO**  
Secretário de Governo e Segurança Comunitária

**MAURÍCIO JORGE DE FREITAS**  
Secretário de Negócios Jurídicos

Publicado na Divisão de Controle de Documentos e Atos Oficiais, na data supra.

**VIVIANE DA MOTTA BERTO**  
Chefe da Divisão de Controle de Documentos e Atos Oficiais

**(Processo nº 3.681/2014-SAAE)  
DECRETO Nº 21.681, DE 11 DE FEVEREIRO DE 2 015.**

(Declara imóvel de utilidade pública, para fins de instituição de faixa de servidão com a finalidade de instalação de rede coletora de esgoto, e dá outras providências).

ANTONIO CARLOS PANNUNZIO, Prefeito de Sorocaba, no uso das atribuições que lhe são conferidas pela Lei Orgânica do Município,

DECRETA:

Art. 1º Fica declarado de utilidade pública, a fim de ser instituída, pelo Serviço Autônomo de Água e Esgoto de Sorocaba, faixa de servidão destinada à instalação de rede coletora de esgoto, o imóvel abaixo descrito e caracterizado, situado nesta cidade de Sorocaba, conforme consta no Processo Administrativo nº 3.681/2014-SAAE, a saber:

Proprietário: consta pertencer a HELENA FERRER CAVALARI e outros ou sucessores.  
Local: Rua Consuelo Pupo Castanho, (antiga Estrada Projetada), no Bairro Caguassu, Sorocaba/SP.  
Transcrição nº 175.285 - 1º Oficial de Registro de Imóveis de Sorocaba.  
Área de faixa de servidão: 175,40 m².  
Área remanescente: 1114,60 m².  
Área total do imóvel: 1290,00 m².  
Descrição da área: "A faixa de servidão a ser instituída tem a finalidade de instalação de rede coletora de esgoto, possui as seguintes medidas e confrontações: partindo-se do ponto "1", vértice da divisa da propriedade com a propriedade de Heitor de Tal, lado esquerdo de quem da rua Consuelo Pupo Castanho olha, (antiga Estrada Projetada), deste ponto, segue em linha reta por azimute de 163º37'05", por extensão de 86,00 metros, atingindo o ponto "2", confrontando com propriedade de Heitor de Tal; deflete à direita, segue em linha reta por azimute de 75º20'57", por extensão de 2,00 metros, atingindo o ponto "3", confrontando com propriedade de Dirceu Rosa, (atual Giovanni Battista Rosseto); deflete à direita, segue em linha reta por azimute de 343º37'00", por extensão de 85,68 metros, atingindo o ponto "4", confrontando com área remanescente de Helena Ferrer Cavalari e outros; deflete à direita, segue em linha reta por azimute de 254º42'44", por extensão de 2,00 metros, atingindo o ponto "1", confrontando com a Rua Consuelo Pupo Castanho, (antiga Estrada Projetada); início da descrição, encerrando uma área de 175,40 metros quadrados."

Art. 2º A presente instituição visa à instalação de rede coletora de esgoto, razão pela qual, sobre referida área não poderão ser levantadas construções de quaisquer espécies, nem poderão ser opostos quaisquer embargos que inviabilizem ou prejudiquem a obra.

Art. 3º A servidão será instituída por escritura pública, em havendo acordo ou anuência do proprietário, ou judicialmente na hipótese contrária.

Art. 4º Havendo acordo quanto ao preço e ao pagamento, as aquisições far-se-ão por qualquer das formas previstas no Código Civil Brasileiro, uma vez satisfeitas as seguintes exigências:

I - que o preço não ultrapasse o respectivo laudo de avaliação;

II - que o proprietário ofereça título de filiação vintenária, bem como certidões negativas, que provem não existirem quaisquer ônus sobre o imóvel expropriado.

Art. 5º As despesas decorrentes da execução do presente Decreto, correrão por conta de verba orçamentária própria.

Art. 6º Este Decreto entra em vigor na data de sua publicação, ficando expressamente revogado o Decreto nº 21.311, de 6 de Agosto de 2014. Palácio dos Tropeiros, em 11 de Fevereiro de 2 015, 360º da Fundação de Sorocaba.

**ANTONIO CARLOS PANNUNZIO**  
Prefeito Municipal

**JOÃO LEANDRO DA COSTA FILHO**  
Secretário de Governo e Segurança Comunitária

**MAURÍCIO JORGE DE FREITAS**  
Secretário de Negócios Jurídicos

Publicado na Divisão de Controle de Documentos e Atos Oficiais, na data supra.

**VIVIANE DA MOTTA BERTO**  
Chefe da Divisão de Controle de Documentos e Atos Oficiais

**(Processo nº 33.625/2014)  
DECRETO Nº 21.682, DE 11 DE FEVEREIRO DE 2 015.**

(Declara imóvel de utilidade pública, para fins de desapropriação, destinado à melhoria do sistema viário e dá outras providências).

ANTONIO CARLOS PANNUNZIO, Prefeito de Sorocaba, no uso das atribuições que lhe são conferidas pela Lei Orgânica do Município,

DECRETA:

Art. 1º Fica declarado de utilidade pública, a fim de ser desapropriado, destinado à melhoria do sistema viário, o imóvel abaixo descrito e caracterizado, conforme consta do Processo Administrativo nº 33.625/2014, a saber:

Proprietário: consta pertencer a CONSTRUTORA CARDIERI LTDA e outros ou sucessores.  
Local: Av. Comendador Pereira Inácio com a Rua Esperança – Sorocaba/SP.  
Matrícula nº 5.282 do 1º ORI.  
Área: 543,10 m²  
Descrição: "Inicia-se no vértice da área remanescente com a Rua Esperança e o imóvel em questão, deste ponto segue em reta no sentido horário na extensão de 2,85 metros com azimute de 13º31'33", deflete à esquerda e segue em reta na extensão de 1,66 metros com azimute de 349º19'18", deflete à direita e segue em reta na extensão de 4,15 metros com azimute de 18º40'58", deflete à esquerda e segue em reta na extensão de 19,86 metros com azimute de 13º06'35", confrontando em todas essas extensões e azimutes com a Rua Esperança, deste ponto segue em curva à direita em um desenvolvimento de 2,32 metros, confrontando com a confluência da Rua Esperança com a Avenida Comendador Pereira Inácio, deste ponto segue em reta na extensão de 6,65 metros com azimute de 125º54'37", deflete à direita e segue em reta na extensão de 11,85 metros com azimute de 128º10'06", deflete à direita e segue em reta na extensão de 4,15 metros com azimute de 137º58'02", deflete à direita e segue em curva na extensão de 9,87 metros com azimute de 157º05'07", deflete à esquerda e segue em reta na extensão de 17,51 metros com azimute de 140º32'40", confrontando em todas essas extensões e azimutes com a Avenida Comendador Pereira Inácio, deste ponto segue em curva à esquerda em um desenvolvimento de 27,55 metros, deste ponto segue em curva à direita em um desenvolvimento de 4,75 metros, deste ponto segue em curva à esquerda em um desenvolvimento de 12,74 metros, confrontando em todas essas extensões com a área remanescente, atingindo aí o ponto de início desta descrição e perfazendo uma área de 543,10 metros quadrados."

Art. 2º Havendo acordo quanto ao preço e ao pagamento, as aquisições far-se-ão por qualquer das formas previstas no Código Civil Brasileiro, uma vez satisfeitas as seguintes exigências:

I - que o preço não ultrapasse o respectivo laudo de avaliação;

II - que o proprietário ofereça título de filiação vintenária, bem como certidões negativas que provem não existirem quaisquer ônus sobre o imóvel expropriado.

Art. 3º As despesas decorrentes da execução do presente Decreto correrão por conta de verba orçamentária própria.

Art. 4º Este Decreto entra em vigor na data de sua publicação.

Palácio dos Tropeiros, em 11 de Fevereiro de 2 015, 360º da Fundação de Sorocaba.

**ANTONIO CARLOS PANNUNZIO**  
Prefeito Municipal

**JOÃO LEANDRO DA COSTA FILHO**  
Secretário de Governo e Segurança Comunitária

**MAURÍCIO JORGE DE FREITAS**  
Secretário de Negócios Jurídicos

Publicado na Divisão de Controle de Documentos e Atos Oficiais, na data supra.

**VIVIANE DA MOTTA BERTO**  
Chefe da Divisão de Controle de Documentos e Atos Oficiais

I - que o preço não ultrapasse o respectivo laudo de avaliação;

II - que o proprietário ofereça título de filiação vintenária, bem como certidões negativas, que provem não existirem quaisquer ônus sobre o imóvel expropriado.

Art. 3º As despesas decorrentes da execução do presente Decreto correrão por conta de verba orçamentária própria.

Art. 4º Este Decreto entra em vigor na data de sua publicação.

Palácio dos Tropeiros, em 11 de Fevereiro de 2 015, 360º da Fundação de Sorocaba.

**ANTONIO CARLOS PANNUNZIO**  
Prefeito Municipal

**JOÃO LEANDRO DA COSTA FILHO**  
Secretário de Governo e Segurança Comunitária

**MAURÍCIO JORGE DE FREITAS**  
Secretário de Negócios Jurídicos

Publicado na Divisão de Controle de Documentos e Atos Oficiais, na data supra.

**VIVIANE DA MOTTA BERTO**  
Chefe da Divisão de Controle de Documentos e Atos Oficiais

**181**

**DISQUE DENÚNCIA**

A denúncia é sua melhor arma.

**SECRETARIA DE NEGÓCIOS JURÍDICOS  
DIVISÃO DE CONTROLE DE DOCUMENTOS E ATOS OFICIAIS**

**PROCESSOS DESPACHADOS PELO SR. SECRETÁRIO DE NEGÓCIOS JURÍDICOS**

1 - PROCESSO Nº 9.507-6/2014  
Interessado – Luiz Benedito Ruiz Mercearia EPP  
Assunto – Auto de Infração / Multa  
Despacho – INDEFERIDO

2 - PROCESSO Nº 11.074-3/2014  
Interessado – Ótica Científica Sorocaba Raposo LTDA EPP  
Assunto – Auto de Infração / Multa  
Despacho – INDEFERIDO

3 - PROCESSO Nº 15.769-4/2014  
Interessado – Med & Corpus Centro de Estética LTDA ME  
Assunto – Auto de Infração / Multa  
Despacho – INDEFERIDO

4 - PROCESSO Nº 16.081-3/2014  
Interessado – Ricardo Roberto de Almeida  
Assunto – Auto de Infração / Multa  
Despacho – INDEFERIDO

5 - PROCESSO Nº 16.768-5/2014

Interessado – Edson Oliveira de Jesus ME  
Assunto – Auto de Infração / Multa  
Despacho – INDEFERIDO

6 - PROCESSO Nº 16.901-2/2014  
Interessado – Luiz Benedito Ruiz Mercearia EPP  
Assunto – Auto de Infração / Multa  
Despacho – INDEFERIDO

7 - PROCESSO Nº 19.471-3/2014  
Interessado – A. Sayuri de Almeida Silva Pizzaria - ME  
Assunto – Auto de Infração / Multa  
Despacho – INDEFERIDO

8 - PROCESSO Nº 20.525-3/2014  
Interessado – Pastificio Sorocabano LTDA  
Assunto – Auto de Infração / Multa  
Despacho – INDEFERIDO

9 - PROCESSO Nº 21.940-3/2014  
Interessado – Valdir Vaz Vieira Sorocaba - ME  
Assunto – Auto de Infração / Multa  
Despacho – INDEFERIDO

**VIVIANE DA MOTTA BERTO**  
Chefe da Divisão de Controle de Documentos e Atos Oficiais

**PORTARIA Nº 22.841**

ANTONIO CARLOS PANNUNZIO, Prefeito de Sorocaba, no uso das atribuições que lhe são conferidas pela Lei Orgânica do Município designa os funcionários: Wanderlene Aparecida Mariano Lopes – SES, Claudia Regina Pires dos Santos Mathias – SES, Diva Gomes de Almeida – SEDU, Bruno César Gianolla Cruzero – SES, Djalma Rodrigues Muniz – SEDU, Fabiana Bataglini Corazza – SEDU, Juliana Aparecida Martins Mancini Pais de Almeida – SEAD, Eraldo Paulo da Silva – SEG, Larissa Rondello – SECULT, Ricardo Alex Nunes Martins – SEMOB, Sergio Aparecido de Assis Rocha – SERP, Sonia Helena dos Santos – SEDU, Nadia da Costa Teixeira Feitosa – SPG, Ivan Jose Aprimo Ferreira - SSPMS para composição da Comissão Eleitoral que sob a presidência do primeiro designado, realizará os trabalhos de eleição da Comissão Interna de Prevenção de Acidentes – CIPA, cabendo-lhes, especificamente, a execução de todos os atos atinentes ao processo eleitoral, com vigência de competência de trabalho até a posse dos servidores dirigentes da referida CIPA.

Os trabalhos executados em decorrência desta Portaria serão considerados de relevante interesse público.

Palácio dos Tropeiros, em 11 de Fevereiro de 2 015, 360º da Fundação de Sorocaba.

**ANTONIO CARLOS PANNUNZIO**  
Prefeito Municipal

**SECRETARIA DE NEGÓCIOS JURÍDICOS  
PROCON - Serviço de Proteção ao Consumidor**

**Edital nº 07/2015**

O Chefe da Divisão de Proteção ao Consumidor – PROCON Sorocaba/SP, por este edital, comunica aos consumidores e aos fornecedores, abaixo relacionados, da decisão final proferida nos autos das respectivas reclamações individuais, adotando como relatório as razões constantes da manifestação técnica da ficha de baixa tendo em vista a formação do cadastro de reclamações fundamentadas, previsto no artigo 44, da Lei Federal nº 8.078, de 11 de setembro de 1990.

É de 15 (quinze) dias a contar da data de publicação, o prazo aberto para interposição de eventual recurso administrativo dirigido ao Sr. Diretor do Procon de Sorocaba, sito à Rua Nogueira Martins, nº 513 – Centro, Sorocaba/SP, CEP: 18035-257, por petição escrita, contendo, necessariamente, os nomes e a qualificação das partes; os fundamentos de fato e de direito; e o pedido de nova decisão; obedecendo ao disposto no artigo 38 e parágrafos, da Lei Municipal 10.964, de 17/09/2014.

**ANTONIO CARLOS PANNUNZIO**  
Prefeito Municipal

**FA - FORNECEDOR - CNPJ - CONSUMIDOR - RESULTADO**

0114-007.836-3 - Banco Citicard S/a - 34098442000134 - Eliseu Moreira dos Reis - Não Fundamentada/Encerrada  
0114-009.379-9 - Jm Marcenaria Móveis Sob Medida - 18668506000139 - Arnaldo Franco - Não Fundamentada/Encerrada  
0114-025.625-0 - Torres de Pedra - Com de Pedras, Areia e Tijolo Lt - 06166058000196 - Alexandrina do Nascimento - Fundamentada Atendida  
0114-026.133-5 - F. L. Lopes Banhos - Me - 05691749000146 - Andreia Monteiro Galindo - Fundamentada Não Atendida  
0114-026.167-3 - Associação Unificada Paulista de Ensino Renovado - 06099229007700 - Adriel Alves dos Santos - Não Fundamentada/Encerrada  
0114-026.293-9 - Telefonica Brasil S/a - 02558157000162 - Luzia Bicudo de Almeida Freitas - Fundamentada Não Atendida  
0114-027.808-3 - Banco Bradesco Financiamentos S/a - 07207996000150 - Maria Lucia Norberto - Não Fundamentada/Encerrada  
0114-028.339-7 - Banco Bradesco S/a - 60746948000112 - Aparecido Jose da Silva - Fundamentada Não Atendida  
0114-028.357-4 - Terra Networks S.a. - 91088328001309 - José Nunes de Camargo - Fundamentada Atendida  
0114-028.389-6 - Club Administradora de Cartão de Credito S/a - 08262343000136 - Enilde Santana da Silva Cipriano - Não Fundamentada/Encerrada  
0114-029.548-0 - Sky Brasil Servicos Ltda - 72820822000120 - Romildo Camargo - Fundamentada Não Atendida  
0114-029.593-8 - Porto Seguro Uti Movel Ltda - Me - 07568697000140 - Sandra Mara Orsi Cardoso - Fundamentada Não Atendida  
0114-030.114-2 - Itau Seguros S/a - 61557039000107 - Francisca Pereira da Silva - Fundamentada Atendida  
0114-030.436-0 - Facil de Comprar - - Elizangela Campos Moraes - Fundamentada Não Atendida  
0114-031.295-1 - Hsbc Bank Brasil S/a Banco Multiple - 01701201000189 - Maria Eunice Rosa - Não Fundamentada/Encerrada  
0114-032.014-7 - Claudiaheia Pereira de Almeida - Me - 11919397000136 - Rosa de Jesus Teles Barros - Fundamentada Atendida  
0114-033.916-1 - Mk Eletrodomesticos Mondial Ltda. - 07666567000140 - Luiz Antonio Almeida - Fundamentada Atendida  
0114-034.410-2 - Clube de Seguros Inffinity, n - Guilherme Antonio de Souza - Fundamentada Atendida  
0114-034.584-0 - Banco Itaucard S/a - 17192451000170 - Klebson da Silva Bezerra - Não Fundamentada/Encerrada  
0114-035.683-9 - Lu Cunha Store Comercio, Importacao, Exportacao de - 20085964000197 - Aline Batista Cardoso - Fundamentada Não Atendida  
0114-035.754-4 - Sorocred Crédito Financiamento e Investimento S/a - 04814563000174 - Miguel Vieira de Moraes - Fundamentada Atendida  
0114-035.807-2 - Banco Bradesco S/a - 60746948000112 - Maria Helena Proença - Fundamentada Atendida  
0114-035.809-9 - Itau Unibanco S/a - 60701190000104 - Maria Helena Proença - Fundamentada Atendida  
0114-035.873-2 - Banco do Brasil S/a - 00000000000191 - Salvador Henrique - Fundamentada Atendida  
0114-035.951-5 - Financeira Itau Cbd S/a Crédito Financiamento e In - 06881898000130 - Daniel Henrique Ferreira - Fundamentada Atendida  
0114-036.356-3 - Ituran Sistemas de Monitoramento Ltda - 02762221000122 - Miguel Jefferson Pereira Tonhi - Não Fundamentada/Encerrada  
0114-037.444-1 - Cred - System Administradora de Cartões de Credito - 04670195000138 - Adriano Firmino da Rosa - Fundamentada Atendida  
0114-038.305-3 - Banco Cetelem S.a. - 00558456000171 - Marília Honorio Pereira - Fundamentada Atendida  
0114-038.307-0 - Banco Pan S/a - 59285411000113 - Marília Honorio Pereira - Fundamentada Atendida  
0114-038.911-9 - Banco Cetelem S.a. - 00558456000171 - Neuci Terezinha Ferreira - Fundamentada Atendida  
0114-038.913-5 - Banco Pan S/a - 59285411000113 - Neuci Terezinha Ferreira - Fundamentada Atendida  
0114-040.058-4 - Banco Cetelem S.a. - 00558456000171 - Margarida Pinheiro Soares - Não Fundamentada/Encerrada  
0114-040.059-2 - Banco Bmg S/a - 61186680000174 - Margarida Pinheiro Soares - Não Fundamentada/Encerrada  
0214-025.198-1 - Banco Itaucard S/a - 17192451000170 - Carlos Alberto Trentin - Fundamentada Não Atendida  
0214-025.548-1 - Sky Brasil Servicos Ltda - 72820822000120 - Maria Neusa Miranda de Bitencourt Ferrari - Fundamentada Atendida  
0214-036.654-3 - Banco Cetelem S.a. - 00558456000171 - Admar Gabriel Armando - Fundamentada Atendida  
0214-036.658-6 - Banco Pan S/a - 59285411000113 - Admar Gabriel Armando - Fundamentada Atendida  
0314-020.533-0 - Escola de Educacao Infantil Medeiros e Grillo Ltda - 11109324000189 - Marcio Adriano Ferreira dos Santos - Não Fundamentada/Encerrada  
0314-031.632-3 - Magazine Luiza S.a. - 47980950057239 - Felipe Adriano Correa - Fundamentada Atendida  
0314-034.404-0 - Banco do Brasil S/a - 00000000000191 - Edileuza Freire Campos - Fundamentada Atendida  
0314-034.406-6 - Ciasprev - Centro de Integracao e Assistencia Aos - 08071645000127 - Edileuza Freire Campos - Fundamentada Atendida  
0314-034.455-7 - Mk Eletrodomesticos Mondial Ltda. - 07666567000140 - Monica Patricia Ferreira Duarte - Fundamentada Atendida  
0314-037.491-2 - Tnl Pcs S.a. - 04164616000159 - Margarida Assis - Fundamentada Atendida

**JOSÉ ANTONIO DE OLIVEIRA JÚNIOR**  
Chefe da Divisão de Proteção ao Consumidor

**DENGUE** NÃO FAZER NADA, SÓ AUMENTA O PROBLEMA.

A Dengue pode matar.  
Então, você precisa fazer sua parte.  
Mantenha a caixa d'água fechada e evite o acúmulo de água parada em pneus, garrafas, frascos, baldes e outros recipientes.

Juntos, vamos combater a dengue!

SAIBA MAIS:  
SOROCABA.SP.GOV.BR  
VIGILÂNCIA EM SAÚDE: (15) 3339.9232  
OUVIDORIA DA SAÚDE: (15) 3238.2526

**Prefeitura de SOROCABA**  
Secretaria da Saúde

**NESTE CARNAVAL,  
SE EU BEBO, NÃO DIRIJO.**



**URBES**  
TRÂNSITO E TRANSPORTES



Prefeitura de  
**SOROCABA**



**Hemonúcleo de  
Sorocaba**

**2ª feira a sábado,  
das 7h30 às 12h30**

**(15) 3332.9466**

**Av. Pereira Inácio, 564, Vergueiro**



Secretaria da Fazenda



SECRETARIA DA FAZENDA
ÁREA DE ADMINISTRAÇÃO TRIBUTÁRIA
SEÇÃO DE EMISSÃO E ENTREGA DE AVISOS

EDITAL 03/2015

A Prefeitura de Sorocaba, nos termos do Artigo 2º, par. 1º, da Lei 5809, de 16 de novembro de 1998, por este Edital notifica os contribuintes do Imposto Sobre a Propriedade Predial e Territorial Urbana e Taxas do exercício de 2015, dos respectivos avisos de lançamento (carne), abaixo relacionados, em função de sua devolução pelos Correios (agente responsável pela entrega), mantendo-se, para todos os efeitos, as datas de vencimento originais:

Table with columns: PROPR./COMPR., ENDEREÇO, LANÇAMENTO, MOTIVO DEVOL.

ANA LUIZA BACCI SILVA
SEF/DTMA/SEEAV
Chefe da Seção de Emissão e Entrega de Avisos

Sorocaba, 11 de fevereiro de 2015



SECRETARIA DA FAZENDA
ÁREA DE ADMINISTRAÇÃO TRIBUTÁRIA
SEÇÃO DE EMISSÃO E ENTREGA DE AVISOS

EDITAL 04/2015

A Prefeitura de Sorocaba, nos termos do Artigo 2º, par. 1º, da Lei 5809, de 16 de novembro de 1998, por este Edital notifica os contribuintes do Imposto Sobre Serviços de Qualquer Natureza e Taxas de Fiscalização de Instalação e de Funcionamento e de Licença para Publicidade do exercício de 2015, dos respectivos avisos de lançamento (carne), abaixo relacionados, em função de sua devolução pelos Correios (agente responsável pela entrega), mantendo-se, para todos os efeitos, as datas de vencimento originais:

Table with columns: PROPR./COMPR., ENDEREÇO, LANÇAMENTO, MOTIVO DEVOL.

ANA LUIZA BACCI SILVA
SEF/DTMA/SEEAV
Chefe da Seção de Emissão e Entrega de Avisos

Sorocaba, 11 de fevereiro de 2015



SECRETARIA DA FAZENDA
ÁREA DE FISCALIZAÇÃO
DIVISÃO DE FISCALIZAÇÃO DE POSTURAS MOBILIARIAS
SEÇÃO DE FISCALIZAÇÃO DE PUBLICIDADE E PROPAGANDA

EDITAL N.º 6/2015

A Secretaria da Fazenda através da Seção de Fiscalização de Publicidade e Propaganda, comunica aos contribuintes abaixo relacionados, que no prazo de 5 (cinco) dias, a contar da data de publicação deste documento, deverão comparecer a esta Seção de Fiscalização na R. Pernambuco, 100 – Vl. Casa Nova, de 2ª a 6ª feira, entre 8h e 16h, para retirada dos documentos abaixo relacionados. Salientamos que o não comparecimento ensejará a continuidade dos procedimentos administrativos, nos termos da legislação vigente.

Table with columns: Contribuinte, Endereço, Processo, Documento

Gláucio Ouchar
Chefe de Seção

Fábio Bueno Ribeiro
Chefe de Divisão

José Antônio de Souza
Diretor de Área



SECRETARIA DA FAZENDA
ÁREA DE FISCALIZAÇÃO
DIVISÃO DE FISCALIZAÇÃO DE POSTURAS MOBILIARIAS
SEÇÃO DE FISCALIZAÇÃO DE PUBLICIDADE E PROPAGANDA

EDITAL N.º 7/2015

A Secretaria da Fazenda através da Seção de Fiscalização de Publicidade e Propaganda, comunica aos contribuintes abaixo relacionados, que no prazo de 5 (cinco) dias, a contar da data de publicação deste documento, deverão comparecer a esta Seção de Fiscalização na R. Pernambuco, 100 – Vl. Casa Nova, de 2ª a 6ª feira, entre 8h e 16h, para retirada dos documentos abaixo relacionados. Salientamos que o não comparecimento ensejará a continuidade dos procedimentos administrativos, nos termos da legislação vigente.

Table with columns: Contribuinte, Endereço, Processo, Documento

Gláucio Ouchar
Chefe de Seção

Fábio Bueno Ribeiro
Chefe de Divisão

José Antônio de Souza
Diretor de Área



SECRETARIA DA FAZENDA
ÁREA DE FISCALIZAÇÃO
DIVISÃO DE FISCALIZAÇÃO DE POSTURAS MOBILIARIAS
SEÇÃO DE FISCALIZAÇÃO DE PUBLICIDADE E PROPAGANDA

EDITAL N.º 8/2015

A Secretaria da Fazenda através da Seção de Fiscalização de Publicidade e Propaganda, comunica aos contribuintes abaixo relacionados, que no prazo de 5 (cinco) dias, a contar da data de publicação deste documento, deverão comparecer a esta Seção de Fiscalização na R. Pernambuco, 100 – Vl. Casa Nova, de 2ª a 6ª feira, entre 8h e 16h, para retirada dos documentos abaixo relacionados. Salientamos que o não comparecimento ensejará a continuidade dos procedimentos administrativos, nos termos da legislação vigente.

Table with columns: Contribuinte, Endereço, Processo, Documento

Gláucio Ouchar
Chefe de Seção

Fábio Bueno Ribeiro
Chefe de Divisão

José Antônio de Souza
Diretor de Área

SECRETARIA DA FAZENDA
ÁREA DE ADMINISTRAÇÃO TRIBUTÁRIA
SEÇÃO DE EMISSÃO E ENTREGA DE AVISOS

Interessado: ADALBERTO CARLOS PIRES
Reg.Cadastral: 232293000501024
Processo: 2014/033809-6
Assunto: ISENCAO DE IMPOSTOS
Despacho: SOLICITA PROVIDENCIAS

Interessado: ADARIO FRANCISCO PINTO
Reg.Cadastral: 436374039002026
Processo: 2015/000190-7
Assunto: ALTERACOES
Despacho: GENERICO

Interessado: ADRIANO ROGERIO DE GOESIONASHIRO
Reg.Cadastral: 546113042700000
Processo: 2013/034588-7
Assunto: FRACIONAMENTO
Despacho: DEFERIDO

Interessado: ADRIANO ROGERIO DE GOESIONASHIRO
Reg.Cadastral: 546113042700000
Processo: 2013/034588-7
Assunto: FRACIONAMENTO
Despacho: DEFERIDO

Interessado: A.G. PARTICIPACOES, INVESTIMENTOS E ADMINISTRACAO DE BENS PROPRIOS LTDA
Reg.Cadastral: 434464057600000
Processo: 2015/000191-5
Assunto: ALTERACOES
Despacho: DEFERIDO

Interessado: AGENOR PORFIRIO RODRIGUES
Reg.Cadastral: 244355007801000
Processo: 2015/000003-2
Assunto: ALTERACA CADASTRAL
Despacho: GENERICO

Interessado: AGNALDO MENDEZ
Reg.Cadastral: 336204000901000
Processo: 2014/029912-4
Assunto: RECOLHIMENTO DE ITBI
Despacho: HOMOLOGADO ITBI

Interessado: AGNALDO MENDEZ
Reg.Cadastral: 336204000901000
Processo: 2015/000190-7
Assunto: ALTERACOES
Despacho: DEFERIDO

Interessado: ALCEU SOARES COSTA
Reg.Cadastral: 353453140001000
Processo: 2015/000191-5
Assunto: ALTERACOES
Despacho: DEFERIDO

Interessado: ALCISA RIBEIRO DE OLIVEIRA
Reg.Cadastral: 354376004701000
Processo: 2015/001314-2
Assunto: IMPORT.PAGA DE IPTU
Despacho: SOLICITA PROVIDENCIAS

Interessado: ALDENIR BISPO DE OLIVEIRA
Reg.Cadastral: 351242014500000
Processo: 2015/000191-5
Assunto: ALTERACOES
Despacho: DEFERIDO

Interessado: ALEXANDRE MELO DEFACIO
Reg.Cadastral: 554201012501000
Processo: 2015/000190-7
Assunto: ALTERACOES
Despacho: DEFERIDO

Interessado: ALEXANDRE MELO DEFACIO
Reg.Cadastral: 554201012501000
Processo: 2014/030807-3
Assunto: RECOLHIMENTO DE ITBI
Despacho: SOLICITA PROVIDENCIAS

Interessado: ALINE CRISTIANE DE JESUS SAMPAIO
Reg.Cadastral: 341226024300000
Processo: 2015/000191-5
Assunto: ALTERACOES
Despacho: DEFERIDO

Interessado: ALIOMAR JOSE DA SILVA
Reg.Cadastral: 353453138601000
Processo: 2015/000191-5
Assunto: ALTERACOES
Despacho: DEFERIDO

Interessado: ALLAN THIAGO RAMOS VEIGA
Reg.Cadastral: 363489003200000
Processo: 2014/030220-9
Assunto: ALTERACAO END.P/ENTREGA CARNES
Despacho: GENERICO

Interessado: AMANDA ALAMINO SERES
Reg.Cadastral: 466222030001000
Processo: 2013/010836-8
Assunto: CONSTR/AMPLIACAO E REGULARIZACAO
Despacho: CADASTRAMENTO DE CONSTRUCAO

Interessado: ANA CARLA CORREA MAIELLO
Reg.Cadastral: 653403014600000
Processo: 2015/000191-5
Assunto: ALTERACOES
Despacho: DEFERIDO

Interessado: ANA LUCIA CAETANO BEZERRA DA SILVA
Reg.Cadastral: 563337033100000
Processo: 2015/000191-5
Assunto: ALTERACOES
Despacho: DEFERIDO

Interessado: ANA LUCIA CAETANO DA SILVA
Reg.Cadastral: 563337033100000
Processo: 2015/000190-7
Assunto: ALTERACOES
Despacho: DEFERIDO

Interessado: ANA LUCIA DUARTE GOMES
Reg.Cadastral: 466108036101000
Processo: 2015/000190-7
Assunto: ALTERACOES
Despacho: DEFERIDO

Interessado: ANA LUCIA DUARTE GOMES
Reg.Cadastral: 361202035201000
Processo: 2015/000190-7
Assunto: ALTERACOES
Despacho: GENERICO

Interessado: ANA MARA SILVANO DA SILVA
Reg.Cadastral: 366342194701074
Processo: 2014/031077-2
Assunto: SOLICITACAO
Despacho: SOLICITA PROVIDENCIAS

Interessado: ANA MARIA GOMES
Reg.Cadastral: 462272001101000
Processo: 2015/002553-4
Assunto: IMPORT.PAGA DE IPTU
Despacho: SOLICITA PROVIDENCIAS

Interessado: ANA PAULA ROSA GONCALVES
Reg.Cadastral: 355380056000000
Processo: 2015/000190-7
Assunto: ALTERACOES
Despacho: GENERICO

Interessado: ANA PAULA TEIXEIRA IASI GARCIA
Reg.Cadastral: 329857
Processo: 2014/036050-4
Assunto: CANCELAMENTO
Despacho: COMUNICACAO

Interessado: ANDRE DA SILVA CAMARGO
Reg.Cadastral: 553350008301000
Processo: 2015/000190-7
Assunto: ALTERACOES
Despacho: DEFERIDO

Interessado: ANDRE SCATIGNO FILHO
Reg.Cadastral: 555482012801000
Processo: 2015/000190-7
Assunto: ALTERACOES
Despacho: DEFERIDO

Interessado: ANDREA LESCREEK OGUSICO
Reg.Cadastral: 343216022601001
Processo: 2014/021786-0
Assunto: RECOLHIMENTO DE ITBI
Despacho: COMUNICACAO

Interessado: ANDREA TAVARES DE SOUSA
Reg.Cadastral: 333387124102050
Processo: 2015/000190-7
Assunto: ALTERACOES
Despacho: GENERICO

Interessado: ANDREA MARCELINO
Reg.Cadastral: 466155018001000
Processo: 2009/023666-2
Assunto: REDUCAO DE VALORES
Despacho: SOLICITA PROVIDENCIAS

Interessado: ANGELA NUNES DOS SANTOS SILVA
Reg.Cadastral: 465308022201000
Processo: 2015/000191-5
Assunto: ALTERACOES
Despacho: DEFERIDO

Interessado: ANGELINA GRUDE GONGORA
Reg.Cadastral: 675176027401000
Processo: 2007/028403-9
Assunto: CONSTRUCAO COMERCIAL
Despacho: CADASTRAMENTO DE CONSTRUCAO

Interessado: ANGELO FABIO GARDENAL
Reg.Cadastral: 464217032900000
Processo: 2015/000190-7
Assunto: ALTERACOES
Despacho: DEFERIDO

Interessado: ANTONIO ALMIR DE SOUZA
Reg.Cadastral: 546440008401000
Processo: 2015/000190-7
Assunto: ALTERACOES
Despacho: DEFERIDO

Interessado: ANTONIO ALMIR DE SOUZA
Reg.Cadastral: 361465038400000
Processo: 2015/000190-7
Assunto: ALTERACOES
Despacho: DEFERIDO

Interessado: ANTONIO ARISTEU NASCIMENTO
Reg.Cadastral: 366485001301000
Processo: 2015/003389-2
Assunto: IMPORTANCIA PAGA
Despacho: SOLICITA PROVIDENCIAS

Interessado: ANTONIO AUGUSTO NAZARE DOS SANTOS
Reg.Cadastral: 433136042100000
Processo: 2015/000190-7
Assunto: ALTERACOES
Despacho: DEFERIDO

Interessado: ANTONIO CARLOS MANOEL
Reg.Cadastral: 464164026101000
Processo: 2014/035339-2
Assunto: RECOLHIMENTO DE ITBI
Despacho: SOLICITA PROVIDENCIAS

Interessado: ANTONIO CISINO DE OLIVEIRA SOROCABA - ME
Reg.Cadastral: 125771
Processo: 2014/036441-5
Assunto: BAIXA
Despacho: INF. CANCELAMENTO DE I.M. c/ MULTA

Interessado: ANTONIO DOS ANJOS NETO
Reg.Cadastral: 363291016600000
Processo: 2015/000190-7
Assunto: ALTERACOES
Despacho: GENERICO

Interessado: ANTONIO DOS SANTOS
Reg.Cadastral: 442460016101000
Processo: 2014/034417-7
Assunto: ISENCAO DE IMPOSTOS
Despacho: SOLICITA PROVIDENCIAS

Interessado: ANTONIO GREGO GARCIA
Reg.Cadastral: 453399031401000
Processo: 2014/022829-7
Assunto: PARCELAMENTO DE DEBITO
Despacho: DEFERIDO

Interessado: ANTONIO JOAO NETO
Reg.Cadastral: 541458017500000
Processo: 2014/036355-7
Assunto: UNIFICACAO DE LOTES
Despacho: DEFERIDO

Interessado: ANTONIO LEANDRO DA SILVA
Reg.Cadastral: 353408009801000
Processo: 2015/000003-2
Assunto: ALTERACA CADASTRAL
Despacho: GENERICO

Interessado: ANTONIO ROBERTO FULCO
Reg.Cadastral: 541235020101000
Processo: 2015/000190-7
Assunto: ALTERACOES
Despacho: DEFERIDO

Interessado: ANTONIO RODRIGO DEFALCO
Reg.Cadastral: 364386039801000
Processo: 2015/000191-5
Assunto: ALTERACOES
Despacho: DEFERIDO

Interessado: APARECIDO DORIVAL CAETANO
Reg.Cadastral: 532196061001000
Processo: 2015/000190-7
Assunto: ALTERACOES
Despacho: DEFERIDO

Interessado: AUREO BONILHA
Reg.Cadastral: 336174010901000
Processo: 2014/028690-7
Assunto: APROVE FACIL
Despacho: CADASTRAMENTO DE CONSTRUCAO

Interessado: BANCO SANTANDER(BRASIL) S/A
Reg.Cadastral: 545109010001000
Processo: 2013/026858-4
Assunto: REFORMA / AMPLIACAO
Despacho: CADASTRAMENTO DE CONSTRUCAO

Interessado: BELMIR AFONSO
Reg.Cadastral: 453296030101000
Processo: 2014/020885-1
Assunto: CONSTRUCAO
Despacho: CADASTRAMENTO DE CONSTRUCAO

Interessado: BENEDITO CLETO
Reg.Cadastral: 455368032500000
Processo: 2013/034498-9
Assunto: DESMEMBRAMENTO
Despacho: DEFERIDO

Interessado: BENEDITO CLETO
Reg.Cadastral: 455368033601000
Processo: 2013/034498-9
Assunto: DESMEMBRAMENTO
Despacho: DEFERIDO

Interessado: BENEDITO CLETO
Reg.Cadastral: 455368031201000
Processo: 2013/034498-9
Assunto: DESMEMBRAMENTO
Despacho: DEFERIDO

Interessado: BENILDE OLIVEIRA MARTINS
Reg.Cadastral: 336340075101000
Processo: 2015/002705-0
Assunto: IMPORT.PAGA DE IPTU
Despacho: SOLICITA PROVIDENCIAS

Interessado: B.F.UTILIDADES DOMESTICAS LTDA
Reg.Cadastral: 025961
Processo: 2013/025158-0
Assunto: BAIXA

<p>Processo: 2011/023700-5 Assunto: INTIMACAO Despacho: COMUNICACAO</p> <p>Interessado: DANIELA APARECIDA DE BARRÓS Reg.Cadastral: 466307016801000 Processo: 2014/031887-4 Assunto: SOLICITACAO Despacho: COMUNICACAO</p> <p>Interessado: DANIELA NUNES RAMOS DOS SANTOS Reg.Cadastral: 656306037000000 Processo: 2015/000190-7 Assunto: ALTERACOES Despacho: GENERICO</p> <p>Interessado: DANILLO CABRAL ROSENDO Reg.Cadastral: 65522020409002 Processo: 2015/000190-7 Assunto: ALTERACOES Despacho: DEFERIDO</p> <p>Interessado: DANILLO SIQUEIRA Reg.Cadastral: 342324029801000 Processo: 2014/033590-2 Assunto: RECOLHIMENTO DE ITBI Despacho: SOLICITA PROVIDENCIAS</p> <p>Interessado: DARRUDA BERGEROT CONSTRUCOES S.P.E. LTDA Reg.Cadastral: 313207 Processo: 2015/000540-3 Assunto: BAIXA Despacho: INFORMADO CANCELAMENTO DE I.M.</p> <p>Interessado: DEBORA DE SOUZA OSATO Reg.Cadastral: 342350058101000 Processo: 2015/000190-7 Assunto: ALTERACOES Despacho: DEFERIDO</p> <p>Interessado: DIEGO VINICIUS FLORIO LIMA Reg.Cadastral: 653253042000000 Processo: 2015/000191-5 Assunto: ALTERACOES Despacho: DEFERIDO</p> <p>Interessado: DIEGO VINICIUS FLORIO LIMA Reg.Cadastral: 362484012700000 Processo: 2015/000191-5 Assunto: ALTERACOES Despacho: DEFERIDO</p> <p>Interessado: DILQUELE DE ALMEIDA COSTA Reg.Cadastral: 773127037101000 Processo: 2014/002163-5 Assunto: LEGALIZACAO Despacho: CADASTRAMENTO DE CONSTRUCAO</p> <p>Interessado: DORALICE PEREIRA DOS SANTOS Reg.Cadastral: 232278034702012 Processo: 2014/034069-6 Assunto: ISENCAO DE IMPOSTOS Despacho: SOLICITA PROVIDENCIAS</p> <p>Interessado: DURVAL PEREIRA DE OLIVEIRA Reg.Cadastral: 783431048600000 Processo: 2015/000191-5 Assunto: ALTERACOES Despacho: GENERICO</p> <p>Interessado: DURVALINO REDONDO Reg.Cadastral: 444132023401000 Processo: 2011/026039-5 Assunto: CONSTR/AMPLIACAO E REGULARIZACAO Despacho: CADASTRAMENTO DE CONSTRUCAO</p> <p>Interessado: EDELICIO FRANCISCO PEREIRA Reg.Cadastral: 464238025700000 Processo: 2015/000190-7 Assunto: ALTERACOES Despacho: DEFERIDO</p> <p>Interessado: EDGAR DA SILVA PEREIRA JUNIOR Reg.Cadastral: 465140038601000 Processo: 2014/028425-8 Assunto: LEGALIZACAO Despacho: CADASTRAMENTO DE CONSTRUCAO</p> <p>Interessado: EDIMAR ALVES DA ROCHA Reg.Cadastral: 44071329572 Processo: 2012/024441-3 Assunto: ACAO DE USUCAPIAO Despacho: SOLICITA PROVIDENCIAS</p> <p>Interessado: EDINILSON DANIEL CORREA Reg.Cadastral: 546263903001000 Processo: 2015/000190-7 Assunto: ALTERACOES Despacho: DEFERIDO</p> <p>Interessado: EDITORA PROPOLAR PUBLICACOES LTDA - ME Reg.Cadastral: 141307 Processo: 2014/036245-0 Assunto: BAIXA Despacho: INFORMADO CANCELAMENTO DE I.M.</p> <p>Interessado: EDIVALDO DE ABREU Reg.Cadastral: 466307006801000 Processo: 2014/034890-5 Assunto: SOLICITACAO Despacho: COMUNICACAO</p> <p>Interessado: EDJAIIME TENORIO DE MOURA Reg.Cadastral: 653460319510016 Processo: 2015/000191-5 Assunto: ALTERACOES Despacho: DEFERIDO</p> <p>Interessado: EDMAR LEMES MACHADO Reg.Cadastral: 341400010601000 Processo: 2002/016293-9 Assunto: CONSTRUCOAO Despacho: CADASTRAMENTO DE CONSTRUCAO</p> <p>Interessado: EDNA CONCEICAO REIGADO DE SOUZA Reg.Cadastral:</p>	<p>Processo: 2015/000003-2 Assunto: ALTERACAO CADASTRAL Despacho: GENERICO</p> <p>Interessado: EDSON DIAS Reg.Cadastral: 785439028300000 Processo: 2015/000191-5 Assunto: ALTERACOES Despacho: DEFERIDO</p> <p>Interessado: EDSON FRANCISCO DAS CHAGAS 39542021828 - ME Reg.Cadastral: 324851 Processo: 2014/028003-3 Assunto: CARNE DE LICENCA P/ PUBLICIDADE Despacho: COMUNICACAO</p> <p>Interessado: EDUARDO PRATES DOS SANTOS Reg.Cadastral: 442399009401000 Processo: 2001/009523-0 Assunto: LEGALIZACAO Despacho: CADASTRAMENTO DE CONSTRUCAO</p> <p>Interessado: ELBA SILVA SANTOS . Reg.Cadastral: 341395007901000 Processo: 2014/028890-3 Assunto: LEGALIZACAO Despacho: CADASTRAMENTO DE CONSTRUCAO</p> <p>Interessado: ELENI DE OLIVEIRA Reg.Cadastral: 344104007601000 Processo: 2015/000003-2 Assunto: ALTERACAO CADASTRAL Despacho: GENERICO</p> <p>Interessado: ELIANA COSTA D AVILA Reg.Cadastral: 464465008200000 Processo: 2015/000191-5 Assunto: ALTERACOES Despacho: GENERICO</p> <p>Interessado: ELIANA DE BARROS CASTANHO NOBREGA DE ALMEIDA Reg.Cadastral: 43431108001000 Processo: 2013/033186-1 Assunto: LEGALIZACAO Despacho: CADASTRAMENTO DE CONSTRUCAO</p> <p>Interessado: ELIAS OLIVEIRA SILVA Reg.Cadastral: 353461026601007 Processo: 2015/000190-7 Assunto: ALTERACOES Despacho: DEFERIDO</p> <p>Interessado: ELISABETE DA SILVA OCHANDIO 88965570891 - ME Reg.Cadastral: 325476 Processo: 2015/000448-9 Assunto: BAIXA Despacho: COMUNICACAO</p> <p>Interessado: ELISABETE MOREIRA FARINHO SOUZA Reg.Cadastral: 366342026101177 Processo: 2014/030581-4 Assunto: SOLICITACAO Despacho: SOLICITA PROVIDENCIAS</p> <p>Interessado: ELISABETE VIEIRA DE MORAES(ESPOSA) Reg.Cadastral: 364297027200000 Processo: 2015/000003-2 Assunto: ALTERACAO CADASTRAL Despacho: GENERICO</p> <p>Interessado: EMAUS EUGENIO DA CUNHA Reg.Cadastral: 333210014901000 Processo: 2013/024675-4 Assunto: CONSTR/AMPLIACAO E REGULARIZACAO Despacho: CADASTRAMENTO DE CONSTRUCAO</p> <p>Interessado: ERICA ARAUJO DA CONCEICAO Reg.Cadastral: 65522020407005 Processo: 2015/000191-5 Assunto: ALTERACOES Despacho: DEFERIDO</p> <p>Interessado: ERIVALDO FRANCO DE LIRA Reg.Cadastral: 364487007901000 Processo: 2015/000003-2 Assunto: ALTERACAO CADASTRAL Despacho: GENERICO</p> <p>Interessado: ERIVALDO FRANCISCO DONIZETE FERREIRA Reg.Cadastral: 142485000201000 Processo: 2015/000788-8 Assunto: ISENCAO DE IPTU (INCRÁ) Despacho: INDEFERIDO</p> <p>Interessado: FRANCISCO GOMES DE SOUZA Reg.Cadastral: 463199015901001 Processo: 2014/026758-4 Assunto: CONSTRUCOAO Despacho: CADASTRAMENTO DE CONSTRUCAO</p> <p>Interessado: FRANCISCO GOMES DE SOUZA Reg.Cadastral: 463199015901002 Processo: 2014/026758-4 Assunto: CONSTRUCOAO Despacho: CADASTRAMENTO DE CONSTRUCAO</p> <p>Interessado: FRANCISCO HENRIQUE OZI VEI Reg.Cadastral: 422155059803043 Processo: 2015/000191-5 Assunto: ALTERACOES Despacho: GENERICO</p> <p>Interessado: GARANTIA REAL SERVICOS LTDA Reg.Cadastral: 00215548000159 Processo: 2014/004489-2 Assunto: EMISSAO DE GUIAS/ RECIBOS Despacho: COMUNICACAO</p> <p>Interessado: GERALDO LEONARDO DA SILVA Reg.Cadastral: 433247950001000 Processo: 2015/000191-5 Assunto: ALTERACOES Despacho: DEFERIDO</p> <p>Interessado: GERATRIZ CONSTRUTORA E INCORPORADORA LTDA Reg.Cadastral: 442481081601000 Processo: 2013/022285-4 Assunto: CONSTRUCOAO Despacho: DEFERIDO</p> <p>Interessado: GERSON VIEIRA Reg.Cadastral: 75275660863 Processo: 2015/000254-1 Assunto: BAIXA Despacho: COMUNICACAO</p> <p>Interessado: GESSI ANTUNES NOGUEIRA Reg.Cadastral: 355498053301000</p>	<p>Processo: 2014/016879-0 Assunto: CONSTRUCOAO Despacho: CADASTRAMENTO DE CONSTRUCAO</p> <p>Interessado: GIAN FRANCESCO COMINATTO 35737108830 ME Reg.Cadastral: 334359 Processo: 2014/036109-8 Assunto: BAIXA Despacho: INFORMADO CANCELAMENTO DE I.M.</p> <p>Interessado: GIAN FRANCESCO COMINATTO 35737108830 ME Reg.Cadastral: 334359 Processo: 2014/036109-8 Assunto: BAIXA Despacho: NOTIFICACAO</p> <p>Interessado: GIAN FRANCESCO COMINATTO 35737108830 ME Reg.Cadastral: 334359 Processo: 2014/036109-8 Assunto: BAIXA Despacho: COMUNICACAO</p> <p>Interessado: GILBERTO CLEMENTE DO CARMO JUNIOR Reg.Cadastral: 341145015800000 Processo: 2015/000190-7 Assunto: ALTERACOES Despacho: DEFERIDO</p> <p>Interessado: GILBERTO GONGARA PLATERO Reg.Cadastral: 765221040701000 Processo: 2015/000191-5 Assunto: ALTERACOES Despacho: GENERICO</p> <p>Interessado: GILMAR GARCIA Reg.Cadastral: 576424005401000 Processo: 2013/020906-7 Assunto: REGULARIZACAO Despacho: CADASTRAMENTO DE CONSTRUCAO</p> <p>Interessado: GISELE RECHE DE OLIVEIRA Reg.Cadastral: 674187053300000 Processo: 2015/000191-5 Assunto: ALTERACOES Despacho: DEFERIDO</p> <p>Interessado: GISELINE SCATENA BRANCAN Reg.Cadastral: 084793 Processo: 2014/036131-2 Assunto: CANCELAMENTO Despacho: COMUNICACAO</p> <p>Interessado: GRAZIELA CORREA CARVALHO DA SILVA Reg.Cadastral: 464199023000000 Processo: 2015/000190-7 Assunto: ALTERACOES Despacho: DEFERIDO</p> <p>Interessado: GUILHERME AUGUSTO MATELLO BISSOLI Reg.Cadastral: 476344012900000 Processo: 2015/000190-7 Assunto: ALTERACOES Despacho: DEFERIDO</p> <p>Interessado: GUIOMAR NARDI DE ABREU Reg.Cadastral: 364346044700000 Processo: 2015/000190-7 Assunto: ALTERACOES Despacho: DEFERIDO</p> <p>Interessado: HELENICE MORAES ROSA Reg.Cadastral: 353212029101000 Processo: 2010/000179-1 Assunto: CONSTR/AMPLIACAO E REGULARIZACAO Despacho: CADASTRAMENTO DE CONSTRUCAO</p> <p>Interessado: HELIO GONCALVES MARTINS Reg.Cadastral: 541343025601000 Processo: 2012/017762-1 Assunto: REFORMA / AMPLIACAO Despacho: CADASTRAMENTO DE CONSTRUCAO</p> <p>Interessado: HELIO MEIRA TAVARES Reg.Cadastral: 245352005900000 Processo: 2014/030026-0 Assunto: RECOLHIMENTO DE ITBI Despacho: HOMOLOGADO ITBI</p> <p>Interessado: HELOISA HELENA WALTER ME Reg.Cadastral: 125834 Processo: 2014/006303-3 Assunto: BAIXA Despacho: INDEFERIDO</p> <p>Interessado: HENRIQUE RIBEIRO Reg.Cadastral: 342255003001000 Processo: 2013/036125-6 Assunto: ACAO DE USUCAPIAO Despacho: CADASTRAMENTO DE CONSTRUCAO</p> <p>Interessado: HIGINO BEBER TRANSPORTES ME Reg.Cadastral: 329289 Processo: 2014/036539-6 Assunto: BAIXA Despacho: INF. CANCELAMENTO DE I.M. c/ MULTA</p> <p>Interessado: HOREBE HENRIQUE BARALDI Reg.Cadastral: 361465077000000 Processo: 2014/026907-7 Assunto: DESMEMBRAMENTO Despacho: DEFERIDO</p> <p>Interessado: HOREBE HENRIQUE BARALDI Reg.Cadastral: 361465076400000 Processo: 2014/026907-7 Assunto: DESMEMBRAMENTO Despacho: DEFERIDO</p> <p>Interessado: IBRASA COMERCIAL INDUSTRIAL LTDA EPP Reg.Cadastral: 318463 Processo: 2014/036047-0 Assunto: BAIXA Despacho: INFORMADO CANCELAMENTO DE I.M.</p> <p>Interessado: INOCENCIO GIMENEZ TRANSPORTES RODVIARIOS LTDA - ME Reg.Cadastral: 310570 Processo: 2014/035681-7 Assunto: BAIXA Despacho: INFORMADO CANCELAMENTO DE I.M.</p> <p>Interessado: IRANDIR MARCONDES Reg.Cadastral: 232278034706016 Processo: 2014/033437-6 Assunto: SOLICITACAO Despacho: SOLICITA PROVIDENCIAS</p> <p>Interessado: IRANI DINIZ Reg.Cadastral: 366445010600000 Processo: 2015/000191-5 Assunto: ALTERACOES Despacho: DEFERIDO</p>	<p>Interessado: IRENE TRINDADE ARTUR Reg.Cadastral: 442352027101000 Processo: 2014/032440-1 Assunto: CORRECAO DE LANCAMENTO Despacho: INDEFERIDO</p> <p>Interessado: IRMAOS CASTILHO E SILVA LTDA EPP Reg.Cadastral: 014479 Processo: 2014/002066-0 Assunto: BAIXA Despacho: COMUNICACAO</p> <p>Interessado: ISMAEL THOME Reg.Cadastral: 555396015001000 Processo: 2015/003343-9 Assunto: SOLICITACAO Despacho: COMUNICACAO</p> <p>Interessado: IZABEL CRISTINA DOS SANTOS NUNES SECCO Reg.Cadastral: 545185003401000 Processo: 2015/003519-4 Assunto: IMPORTANCIA PAGA Despacho: SOLICITA PROVIDENCIAS</p> <p>Interessado: JACKELINE SAYURI TASSIRO KUROSAWA Reg.Cadastral: 344296032701000 Processo: 2014/032938-4 Assunto: RECOLHIMENTO DE ITBI Despacho: SOLICITA PROVIDENCIAS</p> <p>Interessado: JANAINA MENDES ALVES PAULINO Reg.Cadastral: 336340054200000 Processo: 2014/030805-7 Assunto: RECOLHIMENTO DE ITBI Despacho: SOLICITA PROVIDENCIAS</p> <p>Interessado: JANETE APARECIDA DE OLIVEIRA Reg.Cadastral: 331131033301000 Processo: 2015/000191-5 Assunto: ALTERACOES Despacho: DEFERIDO</p> <p>Interessado: JARDIM DAS PALMEIRAS EMP. IMOB. LTDA Reg.Cadastral: 476339039700000 Processo: 2011/034658-2 Assunto: INTIMACAO/LIMPEZA TERRENO Despacho: COMUNICACAO</p> <p>Interessado: JAYRO BARROS FERRAZ FILHO Reg.Cadastral: 771448007501000 Processo: 2013/023769-6 Assunto: CONSTRUCOAO Despacho: CADASTRAMENTO DE CONSTRUCAO</p> <p>Interessado: JEFERSON TADEU NOBREGA DA SILVA Reg.Cadastral: 65522020408016 Processo: 2015/000190-7 Assunto: ALTERACOES Despacho: GENERICO</p> <p>Interessado: JENNIFER LUCIANA GOMES DA SILVA ZANARDI Reg.Cadastral: 475362035600000 Processo: 2015/000191-5 Assunto: ALTERACOES Despacho: DEFERIDO</p> <p>Interessado: JESSE DOS SANTOS Reg.Cadastral: 475361052301000 Processo: 2015/000191-5 Assunto: ALTERACOES Despacho: DEFERIDO</p> <p>Interessado: JESUS NUNES DA SILVA Reg.Cadastral: 466318050601000 Processo: 2014/034223-9 Assunto: SOLICITACAO Despacho: COMUNICACAO</p> <p>Interessado: JJ2C AGENTE AUTONOMO DE INVESTIMENTO - EIRELI Reg.Cadastral: 322088 Processo: 2014/036096-7 Assunto: BAIXA Despacho: INFORMADO CANCELAMENTO DE I.M.</p> <p>Interessado: JNK EMPREENDIMENTOS ADMINSTRACAO E PARTICIPACOES LTDA. Reg.Cadastral: 335282066801000 Processo: 2011/018001-5 Assunto: CONSTRUCOAO Despacho: DEFERIDO</p> <p>Interessado: JOAO CARLOS GASSNER Reg.Cadastral: 321285025801000 Processo: 2015/000190-7 Assunto: ALTERACOES Despacho: DEFERIDO</p> <p>Interessado: JOAO FRANCISCO DE BARROS Reg.Cadastral: 532247007601000 Processo: 2012/017559-1 Assunto: CONSTR/AMPLIACAO E REGULARIZACAO Despacho: CADASTRAMENTO DE CONSTRUCAO</p> <p>Interessado: JOAO GOMES Reg.Cadastral: 353189046901000 Processo: 2012/018527-7 Assunto: CONSTR/AMPLIACAO E REGULARIZACAO Despacho: CADASTRAMENTO DE CONSTRUCAO</p> <p>Interessado: JOAO JOSE SABONGI NETO Reg.Cadastral: 643476004000000 Processo: 2010/021216-6 Assunto: CORRECAO DE ALIQUOTA/REVISAO Despacho: INDEFERIDO</p> <p>Interessado: JOAO LEONARDO DA SILVA Reg.Cadastral: 762400025601000 Processo: 2014/030812-3 Assunto: RECOLHIMENTO DE ITBI Despacho: HOMOLOGADO ITBI</p> <p>Interessado: JOAO NICOLAU CARUM Reg.Cadastral: 446228007701000 Processo: 2011/022745-1 Assunto: REFORMA / AMPLIACAO Despacho: CADASTRAMENTO DE CONSTRUCAO</p> <p>Interessado: JORACI PERFEITO VIVO Reg.Cadastral: 563394012500000</p>
--	--	--	---







MERCEDES SILVEIRA LARA	RUA JOSE PRESTES DE BARROS, 28	32807015	SEPULTURAS	12/03/2015
MERCIA APARECIDA LORATO BORTOLUCCI	RUA TROVADOR CANDINI, 204	32684515	R.EVENTUAIS	02/03/2015
MERCIA MARIA DA S DEMARCHI	RUA XAVIER DE TOLEDO, 35	32662115	LICENÇA OBRA	08/03/2015
MIGUEL ESTEVE MONTEIRO	RUA BENEDITO DE CAMPOS, 240	32542615	MULTA ZONOSSES	06/03/2015
MILCA DAMARIS DE OLIVEIRA GARCIA	RUA JOAO CORREA, 203 S/N	32540215	MULTA ZONOSSES	06/03/2015
MONZA DISTRIB DE VEICULOS LTDA	RUA CORONEL BENEDITO PIRES, 44	32837115	LICENÇA OBRA	12/03/2015
MONZA DISTRIB DE VEICULOS LTDA	RUA CORONEL BENEDITO PIRES, 44	32837015	LICENÇA OBRA	12/03/2015
M.P.S. - EMPREENDIMENTOS IMOBILIARIOS LT	RUA MIGUEL ARCANGELO MATIELO,	32645215	CERTIDÃO	07/02/2015
M.P.S. - EMPREENDIMENTOS IMOBILIARIOS LT	RUA MIGUEL ARCANGELO MATIELO,	32645515	CERTIDÃO	07/02/2015
MPSW EMPREENDIMENTOS IMOBILIARIOS LTDA	RUA SETE DE SETEMBRO, 210	32804415	CERTIDÃO	12/02/2015
N & R RESTAURANTE EMPRESARIAL LTDA -	RUA ARARAQUARA, 505	32601115	FUNDO MUN SAUDE	07/03/2015
NARIMAN APARECIDA STEFANI	RUA ADOLPHO BLOCH, 322	32764715	CERTIDÃO	11/02/2015
NATALIE FERNANDES PISTILLE	RUA SARGENTO PEDRO JOSE DA SIL	32681615	R.EVENTUAIS	02/03/2015
NELSON AVANCO	RUA WILLIAN CANNAVAM, 60	32780915	CONTR MELHORIA	11/03/2015
NEWTON JOSE BORBA CANICOBA	AVENIDA ROBERTO SIMONSEN, 445	32542415	FUNDO MUN SAUDE	06/03/2015
NEYLTON SOLLO RODRIGUES	RUA DOS ITALIANOS, 661	32798115	CERTIDÃO	12/02/2015
NIPRO MEDICAL LTDA	AVENIDA NIPRO, 451 SALA 00000	32843815	CERTIDÃO	12/02/2015
ODOIR MORENO MATURANA ME	RUA DOUTOR LUIZ MENDES ALMEIDA	32539915	MULTA ZONOSSES	06/03/2015
OEZIO MALCHIOR TEIXEIRA	RUA ECLAIR CASTILHO E SILVA, 5	32835715	LICENÇA OBRA	12/03/2015
OEZIO MALCHIOR TEIXEIRA	RUA ECLAIR CASTILHO E SILVA, 5	32836115	LICENÇA OBRA	12/03/2015
ORGANIZACAO SOROCABANA SEOL EMPREENDIMEN	RUA DOUTOR ALVARO GUIAO, 193 Q	32562615	SEPULTURAS	20/02/2015
OSWALDO GUIMARAES	RUA ALVARO TUNIS, 549	32544415	LICENÇA OBRA	06/03/2015
OSWALDO GUIMARAES	RUA ALVARO TUNIS, 549	32544315	LICENÇA OBRA	06/03/2015
PASQUALE ANTONELLI	RUA PROF ROQUE AYRES DE OLIVEI	32573115	CERTIDÃO	06/02/2015
PAULO FRANCO MARCONDES	RUA CAP JOSE DIAS, 196 APTO 12	32570315	LICENÇA OBRA	06/03/2015
PAULO FRANCO MARCONDES	RUA CAP JOSE DIAS, 196 APTO 12	32569915	LICENÇA OBRA	06/03/2015
PAULO FRANCO MARCONDES	RUA CAP JOSE DIAS, 196 APTO 12	32569815	LICENÇA OBRA	06/03/2015
PG S/A	AVENIDA DR GUALBERTO MOREIRA,	32630815	LICENÇA OBRA	07/03/2015
PG S/A	AVENIDA DR GUALBERTO MOREIRA,	32639315	LICENÇA OBRA	12/03/2015
PG S/A	AVENIDA DR GUALBERTO MOREIRA,	32631115	LICENÇA OBRA	07/03/2015
PG S/A	AVENIDA DR GUALBERTO MOREIRA,	32630415	LICENÇA OBRA	07/03/2015
PG S/A	AVENIDA DR GUALBERTO MOREIRA,	32639415	LICENÇA OBRA	12/03/2015
PG S/A	AVENIDA DR GUALBERTO MOREIRA,	32639915	LICENÇA OBRA	12/03/2015
PLOTTER SYSTEM EQUIPAMENTOS E COMERCIO L	RUA CRUZ E SOUZA, 63 SALA 0000	32671715	CERTIDÃO	08/02/2015
PRISCILA HELENA DOS SANTOS	RUA PROFESSORA BEATRIZ DE MORA	32634315	FUNDO MUN SAUDE	07/03/2015
QUARTO SERVICO DE NOTAS	RUA SANTA CLARA, 91	32724815	CERTIDÃO	11/02/2015
QUARTO SERVICO DE NOTAS	RUA SANTA CLARA, 91	32633615	CERTIDÃO	07/02/2015
RAFAEL MARTINS	RUA BONIFACIO DE OLIVEIRA CASS	32833615	LICENÇA OBRA	12/03/2015
RAFAEL QUEIROZ JUNQUE	RUA ANTONIO BERTHO, 47	32757015	LICENÇA OBRA	11/03/2015
RAFAEL SEWAYBRICKER LOPES - ME	ALAMEDA DOS ANTURIOS, 91	32815815	CERTIDÃO	12/02/2015
RAIA DROGASIL S/A	AVENIDA BARAO TATUI, 920 SALA	32703215	FUNDO MUN SAUDE	08/03/2015
RAIMUNDO RIBEIRO	RUA FLORIVAL CANDIDO, 31	32676315	CERTIDÃO	08/02/2015
RAQUEL FREIRE FRAGA	RUA FRANCISCO DE ASSIS TORRES,	32694415	R.EVENTUAIS	02/03/2015
RAQUEL SEVERINO DA SILVA	RUA LIBORIO MONALDO STILLITANO	32554715	MULTA ZONOSSES	06/03/2015
REBECA DE OLIVEIRA VIEIRA	RUA PAULO MACHADO, 60	32681915	R.EVENTUAIS	02/03/2015
REINALDO DIAS PIERINI	RUA TEMPLARIOS, 335 APTO 32	32615115	LICENÇA OBRA	07/03/2015
REINALDO DIAS PIERINI	RUA TEMPLARIOS, 335 APTO 32	32614815	LICENÇA OBRA	07/03/2015
RESTAURANTE GUIMARAES & SANTOS LTDA	AVENIDA PARANA, 2821	32674715	FUNDO MUN SAUDE	08/03/2015
ROBERTO GIL 63721260872 ME	RUA VICENTE MIRANDA, 163	32675715	FUNDO MUN SAUDE	08/03/2015
ROBERTO MANOEL DOS SANTOS	RUA VASCO DA GAMA, 66	32539115	CERTIDÃO	06/02/2015
ROBERTO PESSOTTI	RUA PAULINO AYRES DE AGUIRRE,	32796815	SEPULTURAS	12/03/2015
RODRIGO LUPATELLI	RUA LAERCIO ROCHA, 648	32682815	R.EVENTUAIS	02/03/2015
ROGERIO DE SOUZA	RUA DANIELLE FERREIRA APOLINAR	32545815	CERTIDÃO	06/02/2015
ROQUE BENEDITO DE M MACEDO	RUA DIOGENES RIBEIRO DE LIMA,	32839015	LICENÇA OBRA	12/03/2015
ROSANGELA APARECIDA DA COSTA PANTOJO	RUA LEANDRO ALBERTO DE CAMARGO	32681315	R.EVENTUAIS	02/03/2015
ROSE MARIE RODRIGUES	RUA CMTE SALGADO, 182	32792115	LICENÇA OBRA	12/03/2015
S&S RESTAURANTE LTDA EPP	RUA OCTAVIANO GOZZANO, 347	32587615	FUNDO MUN SAUDE	06/03/2015
SANTA MARIA AGROPECUARIA SOROCABA LTDA	RUA JOSE MARIA BARBOSA, 31 SAL	32626515	CERTIDÃO	07/02/2015
SAO JOAO FRETAMENTO E TURISMO LTDA.	RUA VENEZUELA, 715 SALA B	32772015	CERTIDÃO	11/02/2015
SAO PELAGIO EMPREENDIMENTOS IMOBILIARIOS	RUA JOSE ANTONIO F PRESTES, 43	32762115	CERTIDÃO	11/02/2015
SAUL GUN	AVENIDA DR EUGENIO SALERNO, 25	32834215	LICENÇA OBRA	12/03/2015
SEBASTIAO FRANCISCO DA SILVA 10177873876	RUA DR OSMAR MACIEL, 1034 SA	32601215	FUNDO MUN SAUDE	07/03/2015
SEMOG - SERVICO DE MASTOLOGIA E ONCOLOGI	AVENIDA DOMINGOS JULIO, 371 SA	32693515	FUNDO MUN SAUDE	08/03/2015
SEMOG - SERVICO DE MASTOLOGIA E ONCOLOGI	RUA BERNARDO CRESPO LOPES, 110	32693115	FUNDO MUN SAUDE	08/03/2015
SHELEIDE MOTTA	RUA MANOELA FERREIRA DE ASSIS,	32749615	LICENÇA OBRA	11/03/2015
SHELEIDE MOTTA	RUA MANOELA FERREIRA DE ASSIS,	32748715	LICENÇA OBRA	11/03/2015
SILMARA ELIAS DO CARMO COSTA	RUA CASSITERITA, 29	32615815	R.EVENTUAIS	07/03/2015
SITZ EMPREEND. IMOB. LTDA EPP	AVENIDA DA ALDEIA, 864 APTO 4	32806615	CERTIDÃO	12/02/2015
SLOBODA MATERIAIS PARA CONSTRUCAO LTDA -	RUA DOUTOR NEREU RAMOS, 309	32610415	LICENÇA OBRA	07/03/2015
SONIA MARIA DEGOLIM DE ARAUJO	AVENIDA AMERICANA, 115	32539615	LICENÇA OBRA	06/03/2015
SONIA MARIA JARDIM SLOMPO	RUA GRECIA, 677	32540315	CERTIDÃO	06/02/2015
SORODIESEL RETIFICA DE MOTORES BOMBAS E	AVENIDA ROBERTO SIMONSEN, 1333	32576515	CERTIDÃO	06/02/2015
TEMPERMAX INDUSTRIA E COMERCIO DE VIDROS	AVENIDA JOHN BOYD DUNLOP, 681	32581715	CERTIDÃO	06/02/2015
TEMPERMAX INDUSTRIA E COMERCIO DE VIDROS	AVENIDA JOHN BOYD DUNLOP, 681	32840315	CERTIDÃO	12/02/2015
TEREZINHA MARSON BIASOTTO PROENCA	RUA MARIA MORON MORAD, 410	32807215	SEPULTURAS	12/03/2015
TIBERANY FERRAZ DOS SANTOS	RUA EULALIA SILVA, 437	32778115	CERTIDÃO	11/02/2015
TIBERANY FERRAZ DOS SANTOS	RUA EULALIA SILVA, 437	32778015	CERTIDÃO	11/02/2015
UILDEMBERGUE SANTOS DO NASCIMENTO	RUA ANTONIO VICENTE GOMES FILH	32666315	LICENÇA OBRA	08/03/2015
UILDEMBERGUE SANTOS DO NASCIMENTO	RUA ANTONIO VICENTE GOMES FILH	32666015	LICENÇA OBRA	08/03/2015
UZIEL LAMEIRA MOREIRA	RUA WILLIAN CANNAVAM, 52	32775415	CONTR MELHORIA	11/03/2015
VALERIA SANTOS ZAMONER	RUA TAUBATE, 143	32797115	SEPULTURAS	12/03/2015
VALTER GALVAO FRANCISCO	RUA VIDAL DE NEGREIROS, 123	32549515	LICENÇA OBRA	06/03/2015
VANESSA CRISTINA DE ALMEIDA	AVENIDA DAS HORTENSIAS, 680	32806515	SEPULTURAS	12/03/2015
VICTOR QUIROZ EMPREENDIMENTOS E DESENVOL	RUA LITUANIA, 672 ANDAR 1 APTO	32825915	CERTIDÃO	12/02/2015
VILSON APARECIDO VITAL	RUA CDOR HERMELINO MATARAZZO,	32764615	LICENÇA OBRA	11/03/2015
WALDERCY HILARIO DE MENEZES	RUA JOSE TRUGILLANO, 876	32583315	LICENÇA OBRA	06/03/2015
WALDERCY HILARIO DE MENEZES	RUA JOSE TRUGILLANO, 876	32582515	LICENÇA OBRA	06/03/2015
WILLIAN PEREIRA MARINHO	RUA FLORENCIO VASQUES, 0 S/N	32683215	R.EVENTUAIS	02/03/2015
WILSON ALVES DA SILVA	RUA NESTOR TREVISAN, 44	32534215	REC CAPITAL	04/03/2015
WILSON ALVES DA SILVA	RUA NESTOR TREVISAN, 44	32535715	REC CAPITAL	04/03/2015
ZF DO BRASIL LTDA	RUA PROF JOAO FRANCO DE ALMEID	32632715	CERTIDÃO	07/02/2015
ZF DO BRASIL LTDA.	RUA DOUTOR JURGEN ULDERUP, 541	32632215	CERTIDÃO	07/02/2015

Ana Luiza Bacci Silva

SEF/DTMA/SEEAV

Chefe da Seção de Emissão e Entrega de Avisos

Sorocaba, 11 de fevereiro de 2015

Secretaria da Fazenda  
Área de Fiscalização  
Divisão de Fiscalização de Posturas Imobiliárias  
Seção de Fiscalização de Limpeza de Terrenos Particulares  
**EDITAL Nº 03/2015**

Ficam os contribuintes abaixo relacionados cientificados de que foram atuados em virtude de seus imóveis estarem em situação irregular, conforme Processos Administrativos, em cumprimento da legislação vigente. Para maiores informações deverão comparecer à Divisão de Fiscalização situada à Rua Pernambuco, nº 100 - Vila Casa Nova.

<b>Processo:</b>	153/2015
<b>Nome:</b>	LUCIO ANGELO ROSA
<b>Auto de Multa:</b>	509/2014 - Limpeza de terreno, 510/2014 - Reparos de passeio público
<b>Endereço de Ação:</b>	ERNESTO SOUZA PINTO QD.A, LT.10
<b>Processo:</b>	24902/2014
<b>Nome:</b>	ÚNICO CONSTRUÇOES E EMPREENDIMENTOS LTDA
<b>Auto de Multa:</b>	RD 1494162/2014 REF Auto de Multa 256/2014 - Limpeza de terreno
<b>Endereço de Ação:</b>	JOSE TOSI QD.J, LT.10
<b>Processo:</b>	23883/2012
<b>Nome:</b>	LAERT PAULINO DA SILVA
<b>Auto de Multa:</b>	RD 1494747/2014 REF Auto de Multa 345/2014 - Limpeza de terreno
<b>Endereço de Ação:</b>	EULALINA ROSA DE JESUS RAGUSO QD.F39, LT.30
<b>Processo:</b>	10346/2013
<b>Nome:</b>	PQ. CAMPOLIM EMP S/C LTDA
<b>Auto de Multa:</b>	435/2014 - Limpeza de terreno
<b>Endereço de Ação:</b>	CARACAS QD.3, LT.25
<b>Processo:</b>	5216/2013
<b>Nome:</b>	GEORGES MOKBEL ANTOUN
<b>Auto de Multa:</b>	434/2014 - Limpeza de terreno
<b>Endereço de Ação:</b>	JOAQUIM PEDRO VILACA QD.F, LT.15
<b>Processo:</b>	9878/2009
<b>Nome:</b>	TECBASE COMERCIAL E CONSTRUTORA LTDA
<b>Auto de Multa:</b>	RD 1190969/2014 REF Auto de Multa 1527/2009 - Construção de muro e passeio público
<b>Endereço de Ação:</b>	AV FULVIO CLAUDIO BIAZZI QD.H, LT.58
<b>Processo:</b>	27401/2011
<b>Nome:</b>	HELIO DIAS
<b>Auto de Multa:</b>	561/2014 - Limpeza de terreno
<b>Endereço de Ação:</b>	NICOLAU JOSE TREVISAN QD.C, LT.26
<b>Processo:</b>	2791/2015
<b>Nome:</b>	ANTONELSON DE SOUZA SILVA
<b>Auto de Multa:</b>	508/2014 - Limpeza de terreno
<b>Endereço de Ação:</b>	CICERO RIBEIRO DOS SANTOS QD.I, LT.51
<b>Processo:</b>	2795/2015
<b>Nome:</b>	EZEQUIAS FOGACA
<b>Auto de Multa:</b>	563/2014 - Construção de muro e passeio público
<b>Processo:</b>	21587/2011
<b>Nome:</b>	VINICIUS RAAMIRES
<b>Auto de Multa:</b>	RD 1530698/2014 REF Auto de Multa 310/2014 - Limpeza de terreno
<b>Endereço de Ação:</b>	JOSE RUSCONI FRANCISCO QD.L, LT.22

Maria Erlândia Rodrigues  
Chefe de Seção  
(em substituição)

Alexandre Bernardes de Freitas  
Chefe de Divisão

José Antonio de Souza  
Diretor de Área

Secretaria da Fazenda  
Área de Fiscalização  
Divisão de Fiscalização de Posturas Imobiliárias  
Seção de Fiscalização de Limpeza de Terrenos Particulares  
**EDITAL Nº 05/2015**

Ficam os contribuintes abaixo relacionados cientificados de que foram intimados em virtude de seus imóveis estarem em situação irregular, conforme Processos Administrativos, em cumprimento da legislação vigente, sob pena de serem aplicadas as penalidades previstas. Para maiores informações deverão comparecer à Divisão de Fiscalização situada à Rua Pernambuco, nº 100 - Vila Casa Nova.

<b>Processo:</b>	11182/2012
<b>Nome:</b>	EMERSON EVANGELISTA DA SILVA
<b>Intimação:</b>	107/2015 - Limpeza de terreno
<b>Endereço de Ação:</b>	GLORIA DAS GRACAS MONTEIRO SOARES QD.J, LT.61
<b>Processo:</b>	27206/2012
<b>Nome:</b>	MARCELLO COUTINHO CARDOSO
<b>Intimação:</b>	110/2015 - Limpeza de terreno
<b>Endereço de Ação:</b>	ESPERANCA RAMAL NAVARRO LEITE QD.H, LT.3
<b>Processo:</b>	30123/2011
<b>Nome:</b>	ISMAEL APARECIDO DA CRUZ
<b>Intimação:</b>	115/2015 - Limpeza de terreno e Construção de muro e passeio público
<b>Endereço de Ação:</b>	MARCOLINO ZACCARIOTTO QD.E, LT.24
<b>Processo:</b>	30501/2011
<b>Nome:</b>	FLAVIANA PEREIRA DA SILVA
<b>Intimação:</b>	117/2015 - Limpeza de terreno e Construção de muro e passeio público
<b>Endereço de Ação:</b>	ALAYDE DE OLIVEIRA GUARIGLIA QD.Z, LT.11
<b>Processo:</b>	11199/2012
<b>Nome:</b>	JOAO MORAES NETO
<b>Intimação:</b>	120/2015 - Limpeza de terreno e Construção de muro e passeio público
<b>Endereço de Ação:</b>	GLORIA DAS GRACAS MONTEIRO SOARES QD.K, LT.49
<b>Processo:</b>	11197/2012
<b>Nome:</b>	CRISTIANO APARECIDO MOREIRA
<b>Intimação:</b>	112/2015 - Limpeza de terreno
<b>Endereço de Ação:</b>	GLORIA DAS GRACAS MONTEIRO SOARES QD.K, LT.70
<b>Processo:</b>	24941/2011
<b>Nome:</b>	GERSON ANTONIO DA SILVA
<b>Intimação:</b>	65/2015 - Limpeza de terreno e Construção de muro e passeio público
<b>Endereço de Ação:</b>	INDALECIO SIMOES PIRES QD.J, LT.19
<b>Processo:</b>	28158/2011
<b>Nome:</b>	JOSE ORLANDO DE MOURA LEMOS
<b>Intimação:</b>	58/2015 - Limpeza de terreno e Construção de muro e passeio público
<b>Endereço de Ação:</b>	INDALECIO SIMOES PIRES QD.J, LT.18
<b>Processo:</b>	28052/2011
<b>Nome:</b>	MARCIO CUBA
<b>Intimação:</b>	61/2015 - Limpeza de terreno e Construção de muro e passeio público
<b>Endereço de Ação:</b>	INDALECIO SIMOES PIRES QD.J, LT.35

Maria Erlândia Rodrigues  
Chefe de Seção  
(em substituição)

Alexandre Bernardes de Freitas  
Chefe de Divisão

José Antonio de Souza  
Diretor de Área

Secretaria da Fazenda  
 Área de Fiscalização  
 Divisão de Fiscalização de Posturas Imobiliárias  
 Seção de Fiscalização de Limpeza de Terrenos Particulares  
**EDITAL Nº 04/2015**

Ficam os contribuintes abaixo relacionados cientificados de que foram intimados em virtude de seus imóveis estarem em situação irregular, em cumprimento da legislação vigente, sob pena de serem aplicadas as penalidades previstas. Para maiores informações deverão comparecer à Divisão de Fiscalização situada à Rua Pernambuco, nº 100 - Vila Casa Nova.

<b>Nome:</b>	EMERENCIANO PRESTES DE BARROS FILHO
<b>Intimação:</b>	12/2015 - Limpeza de terreno e Construção de muro e passeio público
<b>Endereço de Ação:</b>	ANTONIO PERES LINARES QD.61A, LT.7B
<b>Nome:</b>	ANTONIO A. DA ROCHA
<b>Intimação:</b>	19/2015 - Limpeza de terreno
<b>Endereço de Ação:</b>	ANTONIO PIRES, 21
<b>Nome:</b>	SIDNEI COSTA LEITE
<b>Intimação:</b>	23/2015 - Limpeza de terreno
<b>Endereço de Ação:</b>	JORGE KENWORTHY QD.Q, LT.P/18 FUNDOS
<b>Nome:</b>	PG S/A
<b>Intimação:</b>	448/2015
<b>Endereço de Ação:</b>	PEDRO GENIRO DEZEN QD.EC, LT.10
<b>Nome:</b>	VALERIA VALENTE LIMA
<b>Intimação:</b>	155/2015 - Limpeza de terreno
<b>Endereço de Ação:</b>	FERNANDO LUIZ GROHMANN QD.12, LT.41A
<b>Nome:</b>	JOSEPHA GRAMADO AQUINO
<b>Intimação:</b>	1000/2015 - Limpeza de terreno e Construção de muro e passeio público
<b>Endereço de Ação:</b>	FERNAO SALLES QD.8, LT.P/41
<b>Nome:</b>	AMIM AIDAR
<b>Intimação:</b>	996/2015 - Reparos de passeio público e muro e Limpeza de terreno
<b>Endereço de Ação:</b>	COMANDANTE SALGADO QD.B, LT.1/2 -8

Maria Erlândia Rodrigues  
 Chefe de Seção  
 (em substituição)

Alexandre Bernardes de Freitas  
 Chefe de Divisão

José Antonio de Souza  
 Diretor de Área

**CONVOCAÇÃO**

Nos termos da Legislação vigente, o Secretário da Administração, assinou a portaria nomeando o concursado para o cargo mencionado, na forma específica a seguir.

PORTARIA	NOME	CARGO
21.830/DDP	LUCIANO DE ALMEIDA LIMA	GUARDA CIVIL MUNICIPAL DE SEGUNDA CLASSE

**EDITAL DE CONVOCAÇÃO**

Nos termos da Legislação vigente, a Prefeitura de Sorocaba convoca os concursados acima mencionados a tomarem posse dentro do prazo de 15 (quinze) dias, a partir desta publicação. O não cumprimento deste prazo implicará na perda dos direitos decorrentes de sua classificação no Concurso Público. Segue abaixo a lista de documentação a ser apresentada neste prazo.

- ORIGINAIS PARA SEREM APRESENTADOS NA SECRETARIA DA ADMINISTRAÇÃO (DICAF)
- 01- Carteira de trabalho;
  - 02 - PIS/PASEP;
  - 03- Certificado de reservista;
  - 04- Título de eleitor / comprovante de quitação da última eleição;
  - 05- Cédula de identidade;
  - 06- Comprovante de contribuição sindical (CTPS / hollerith); Se não apresentar o comprovante na entrega dos documentos, terá o desconto em folha e não será devolvido.
  - 07- 1 (uma foto) 3X4 com nome no verso;
  - 08- Histórico Escolar / Diploma (Obs. Conforme requisitos do edital);
  - 09- Antecedentes Criminais (www.ssp.sp.gov.br/ateestado.aspx);
  10. Certidão de Distribuição de Execução da Justiça Federal (www.jfsp.jus.sp)
  11. Execução Criminal (fórum da cidade do requerente)
  12. Distribuição Criminal (fórum da cidade do requerente)
  13. Certidão de Crimes Eleitorais (www.tse.gov.br ou cartório eleitoral)
  14. Certidão de Ações Criminais da Justiça Militar da União (www.stm.jus.br)
  15. Certidão de Antecedentes Criminais da Justiça Militar Estadual ( www. tjmsp.jus.br)

- 06 - Certidão de nascimento de filhos até 21 anos (para fins de Imposto de Renda);
- 07- RG;
- 08- Título de eleitor / comprovante de quitação da última eleição;
- 09- Certificado de Reservista;
- 10- Declaração de Imposto de Renda;
- 11- Cartão do Banco / nº da Conta Corrente (se tiver conta no BANCO ITAU).
- 12- Carteira Nacional de Habilitação
- 13 - Comprovante de contribuição sindical (CTPS / hollerith);
- 14- Cópia da Carteira Profissional e de todos os registros;
- 15- Comprovante de endereço.

ABERTURA DE CONTA CORRENTE (BANCO ITAÚ – PAÇO)  
 (Para quem ainda não tem conta no Banco Itau)  
 01- CPF (01 cópia);  
 02- RG (01 cópia);  
 03- Comprovante de residência (conta de luz ou telefone) (01 cópia); Obs. em nome do cliente.  
 04- Certidão de casamento (01 cópia).  
 Nota: As cópias deverão ser apresentadas junto ao original.

EXAME MÉDICO  
 01 – Marcar o exame pessoalmente;  
 02 – Se usar óculos, não se esquecer de trazê-los;  
 03 - Trazer receita médica se fizer uso de algum medicamento;  
 04 - Trazer xerox comprovante de vacinação contra tétano junto com original;  
 05 - Se possuir, trazer carteira de prevenção ao câncer.  
 06 - Declaração Médica constando Idade Gestacional e data provável do parto

ENTREGA DE DOCUMENTOS ATÉ ÀS 16 HORAS NA SEAD/DICAF.

Sorocaba, 11 de fevereiro de 2015.

**ROBERTO JULIANO**  
 Secretário da Administração

**CONVOCAÇÃO**

Nos termos da Legislação vigente, o Secretário da Administração assinou a portaria nomeando o concursado para o cargo mencionado, na forma específica a seguir.

PORTARIA	NOME	CARGO
21.828/DDP	PRISCILA ESPINDOLA ALVES	TÉCNICO DE ENFERMAGEM

**EDITAL DE CONVOCAÇÃO**

Nos termos da Legislação vigente, a Prefeitura de Sorocaba convoca o concursado acima mencionado a tomar posse dentro do prazo de 15 (quinze) dias, a partir desta publicação. O não cumprimento deste prazo implicará na perda dos direitos decorrentes de sua classificação no Concurso Público. Segue abaixo a lista de documentação a ser apresentada neste prazo.

- ORIGINAIS PARA SEREM APRESENTADOS NA SECRETARIA DA ADMINISTRAÇÃO (DICAF)
- 01 - Carteira de trabalho;
  - 02 - PIS/PASEP;
  - 03 - Certificado de reservista;
  - 04 - Título de eleitor / comprovante de quitação da última eleição;
  - 05 - Cédula de identidade;
  - 06 - Comprovante de contribuição sindical (CTPS / hollerith); Se não apresentar o comprovante na entrega dos documentos, terá o desconto em folha e não será devolvido;
  - 07 - 1 (uma) foto 3X4 com nome no verso;
  - 08 - Antecedentes Criminais;
  - 09 - Declaração de outro vínculo empregatício em órgão público, com o horário de trabalho, ou cópia da exoneração e declaração do tempo de serviço;
  - 10 - Histórico Escolar / Diploma (Obs. Conforme requisitos do edital).

CÓPIAS (EM TAMANHO A4) PARA SEREM ENTREGUES NA DICAF

- 01 - CPF (CIC);
- 02 - Certidão de nascimento ou casamento (se for casado);
- 03 - Registro do Conselho Profissional (técnico / superior);
- 04 - PIS / PASEP;
- 05 - Histórico Escolar / Diploma (Obs. Conforme requisitos do edital);
- 06 - Certidão de nascimento de filhos até 14 anos (para fins de salário família);
- 07 - Certidão de nascimento de filhos até 21 anos (para fins de Imposto de Renda);
- 08 - Comprovante de pagamento de anuidade do conselho (técnico / superior);
- 09 - RG;
- 10 - Título de eleitor / comprovante de quitação da última eleição;
- 11 - Certificado de Reservista;
- 12 - Declaração de Imposto de Renda;
- 13 - Cartão do Banco / nº da Conta Corrente (se tiver conta no BANCO ITAÚ);
- 14 - Carteira Nacional de Habilitação;
- 15 - Comprovante de contribuição sindical (CTPS / hollerith);
- 16 - Cópia da Carteira Profissional e de todos os registros;
- 17 - Apresentar comprovação de acúmulo de cargo;
- 18 - Comprovante de endereço;

ABERTURA DE CONTA CORRENTE (BANCO ITAÚ - PAÇO)  
 (Para quem ainda não tem conta no Banco Itau)

- 01 - CPF (01 cópia);
  - 02 - RG (01 cópia);
  - 03 - Comprovante de residência (conta de luz ou telefone) (01 cópia); Obs. em nome do cliente;
  - 04 - Certidão de casamento (01 cópia);
- Nota: As cópias deverão ser apresentadas junto ao original.

EXAME MÉDICO  
 01 - Marcar o exame pessoalmente;  
 02 - Trazer 01 (uma) foto 3x4;  
 03 - Se usar óculos, não se esquecer de trazê-los;  
 04 - Trazer receita médica se fizer uso de algum medicamento;  
 05 - Trazer xerox comprovante de vacinação contra tétano junto com original;  
 06 - Se possuir, trazer carteira de prevenção ao câncer;  
 07 - Declaração Médica constatando Idade Gestacional e data provável do parto;

ENTREGA DE DOCUMENTOS ATÉ AS 16 HORAS NA SEAD/DICAF.

Sorocaba, 11 de fevereiro de 2015

**ROBERTO JULIANO**  
 Secretário da Administração

Sorocaba, 11 de fevereiro de 2015.

Despacho proferido pelo Sr. Secretário

Processo Administrativo nº 10.995-0/2014  
 Interessado: CLARA MARIA PONTES DA SILVA  
 Despacho final: Indeferido

**ROBERTO JULIANO**  
 Secretário da Administração

Sorocaba, 09 de fevereiro de 2015.

Despacho proferido pelo Sr. Secretário

Processo Administrativo nº 11.446-5/2013  
 Interessado: RICARDO MARTINES FIDENCIO  
 Despacho final: Indeferido

**ROBERTO JULIANO**  
 Secretário da Administração

**SEAD** Secretaria da Administração

**RESOLUÇÃO SEAD 02/2015**

ROBERTO JULIANO, Secretário da Administração, no uso de suas atribuições legais, conferidas pelo Decreto Nº 20.458, de 28 de fevereiro de 2013 e Considerando a regulamentação da CIPA - Comissão Interna de Prevenção de Acidentes através da NR - 05 da Portaria nº 3214 de 08 de junho de 1978; Considerando que o mandato atual da CIPA encerra-se em 30 de abril de 2.015; Considerando a necessidade de iniciar o processo eleitoral para nova gestão da CIPA (2015 a 2016) estabelecendo procedimentos,

RESOLVE:  
 1º Os trabalhos para o processo eleitoral de composição da Comissão Interna de Prevenção de Acidentes - CIPA, da Administração Direta serão realizados pela Comissão Eleitoral, indicada pelo Presidente e Vice Presidente da CIPA atual, conforme item 5.39, da NR - 05 da Portaria 3.214 de 08/06/1978 e formalizada por ato de Portaria do Sr. Prefeito.  
 2º O processo eleitoral obedecerá as seguintes etapas:

- Inscrição de candidatos à eleição, como representantes dos servidores públicos, no período de 19 de fevereiro a 09 de março, na Seção de Segurança do Trabalho em formulário próprio.
- Divulgação dos nomes dos candidatos, locais e horários de votação.

- Eleição.
  - Apuração dos votos e ata de eleição.
  - Indicação dos representantes da Administração.
  - Treinamento para os Cipeiros.
  - Posse dos novos Cipeiros.
  - Início das Atividades.
- 3º A eleição será realizada nos termos da alínea f do item 5.40 da NR 05. As urnas circularão entre as unidades e ao votar os servidores assinarão lista de votação.  
 4º A apuração será realizada um dia após o término da eleição com o acompanhamento de dois (02) representantes dos servidores e da administração. Ao final da apuração será lavrada e assinada a ata de eleição pelos participantes da apuração.  
 5º O treinamento para os Cipeiros obedecerá ao disposto no item 5.33 da NR - 05.  
 6º As atividades da CIPA eleita serão iniciadas em 01 de maio de 2.015, devendo a primeira reunião ser convocada pelo Presidente dentro desse mês.

Sorocaba, 05 de fevereiro de 2.015.  
**Roberto Juliano**  
 Secretário da Administração

**PREFEITURA DE SOROCABA**  
**PROCESSO SELETIVO - EDITAL Nº 03/2014**  
**Estágio na área de Direito**

A Secretaria da Administração convoca os candidatos abaixo relacionados, aprovados no Processo Seletivo para Estágio na área de Direito para comparecerem na Secretaria de Negócios Jurídicos – Palácio dos Tropeiros - 3º andar, no dia 19 de fevereiro de 2015 às 15:00hs, para escolha de local / horário de estágio.

CLASS.	NOME	RG
52	EDNEI JOSE DE FRANÇA	27.517.060-3
53	ISAURA LEONTINA DE ALMEIDA	46.817.747-4
54	ICARO LEANDRO SANTOS DE JESUS	36.046.330-7
55	NATHALIA DE FREITAS OLIVEIRA	42.221.210-6
56	APARECIDA SOLFIATI	43.299.492-0

- Obs.  
 1. Os candidatos deverão comparecer munidos do documento de identidade.  
 2. O não comparecimento implicará na perda da vaga.

Sorocaba, 11 de fevereiro de 2015.

**Roberto Juliano**  
 Secretário da Administração

**SOROCABA ESTÁ EM ALERTA.**



**CUIDADO COM A DENGUE!**

Os casos da doença em nossa cidade aumentaram muito nos últimos meses. Evite água parada na sua casa e, em caso de suspeita, procure um médico!



NÃO FAZER NADA, SÓ AUMENTA O PROBLEMA.

SAIBA MAIS:  
 SOROCABA.SP.GOV.BR  
 VIGILÂNCIA EM SAÚDE:  
 (15) 3339.9232  
 OLVIDORIA DA SAÚDE:  
 (15) 3238.2526

Secretaria da Saúde



Curta a página oficial da Prefeitura de Sorocaba

**f** PREFEITURADESOROCABA











**DIVISÃO DE LICITAÇÕES. SEÇÃO DE PREGÕES. PROCESSO: CPL n.º 684/2014. MODALIDADE: PREGÃO PRESENCIAL n.º 051/2014.**  
OBJETO: DESTINADO AO REGISTRO DE PREÇOS DE SERINGAS E AGULHAS DIVERSAS PARA ATENDER A REDE MUNICIPAL DE SAÚDE.

CONTRATANTE: PREFEITURA DE SOROCABA.

CONTRATADA: BECTON DICKINSON INDUSTRIAS CIRURGICAS LTDA.

- Item 02 – Seringa hipodérmica, estéril, descartável, em polipropileno, 3 ml.  
- Marca: BD Emerald.  
- Preço unitário: R\$ 0,08 (Oito Centavos)  
- Quantidade: 500.000 (quinhentas mil) unidades

- Item 03 – Seringa hipodérmica, estéril, descartável, em polipropileno, 5 ml.  
- Marca: BD Emerald.  
- Preço unitário: R\$ 0,09 (Nove Centavos)  
- Quantidade: 450.000 (quatrocentas e cinquenta mil) unidades

- Item 05 – Seringa hipodérmica, estéril, descartável, em polipropileno, 20 ml.  
- Marca: BD Plastipak.  
- Preço unitário: R\$ 0,30 (Trinta Centavos)  
- Quantidade: 300.000 (trezentas mil) unidades

**REGINA CÉLIA CANHADA RODRIGUES SEÇÃO DE PREGÕES**

**DIVISÃO DE LICITAÇÕES. SEÇÃO DE PREGÕES. PROCESSO: CPL n.º 074/2014. MODALIDADE: PREGÃO PRESENCIAL n.º 849/2014.**  
OBJETO: DESTINADO À CONTRATAÇÃO DE INSTITUIÇÃO DE LONGA PERMANÊNCIA PARA ABRIGO DE IDOSOS  
CONTRATANTE: PREFEITURA DE SOROCABA  
CONTRATADA: RECANTO DA SABEDORIA LTDA ME  
VALOR: R\$ 207.350,00 (Duzentos e Sete Mil, Trezentos e Cinquenta Reais).  
DOTAÇÃO: 180100.3.3.90.32.00.10.301.1001.2262.

**REGINA CÉLIA CANHADA RODRIGUES SEÇÃO DE PREGÕES**

**DIVISÃO DE LICITAÇÕES. SEÇÃO DE PREGÕES. PROCESSO: CPL n.º 1108/2014. MODALIDADE: PREGÃO PRESENCIAL n.º 129/2014.**  
OBJETO: DESTINADO À PRESTAÇÃO DE SERVIÇO DE LOCAÇÃO DE CAMINHÃO TIPO BAÚ POR SOLICITAÇÃO DA SECRETARIA DA EDUCAÇÃO.  
CONTRATANTE: PREFEITURA DE SOROCABA  
CONTRATADA: MAX-VERDE – ENGENHARIA E PRESTAÇÃO DE SERVIÇOS DE CONSERVAÇÃO EM GERAL LTDA  
VALOR: R\$ 199.000,00 (Cento e Noventa e Nove Mil Reais).  
PRAZO: 12 meses.  
DOTAÇÃO: 10.04.00.3.3.90.39.99.12.365.2002.2184.

**REGINA CÉLIA CANHADA RODRIGUES SEÇÃO DE PREGÕES**

**DIVISÃO DE LICITAÇÕES. SEÇÃO DE PREGÕES. PROCESSO: CPL n.º 1306/2014. MODALIDADE: PREGÃO PRESENCIAL n.º 160/2014.**  
OBJETO: DESTINADO À CONFECÇÃO DE BANDANAS A SEREM UTILIZADOS EDUCATIVAMENTE PARA CAMPANHAS “HIV FIQUE SABENDO” E DURANTE O CARNAVAL 2015.  
CONTRATANTE: PREFEITURA DE SOROCABA  
CONTRATADA: FIT COMERCIAL LTDA ME  
VALOR: R\$ 135.000,00 (Cento e Trinta e Cinco Mil Reais).  
DOTAÇÃO: 18.01.00.3.3.90.39.99.10.304.1001.2267.

**REGINA CÉLIA CANHADA RODRIGUES SEÇÃO DE PREGÕES**

**DIVISÃO DE LICITAÇÕES. SEÇÃO DE PREGÕES. PROCESSO: CPL n.º 1525/2014. MODALIDADE: PREGÃO PRESENCIAL n.º 196/2014.**  
OBJETO: DESTINADO À LOCAÇÃO DE PORTÕES COM BARRAS ANTIPÂNICO, GRADES, SISTEMA DE ARQUIBANCADAS E FECHAMENTOS PARA CARNAVAL 2015.  
CONTRATANTE: PREFEITURA DE SOROCABA  
CONTRATADA: CENTRO HÍPICO PAGLIATO LTDA – EPP  
VALOR: Valor Total de R\$ 357.900,00 (Trezentos e Cinquenta e Sete Mil e Novecentos Reais).  
DOTAÇÃO: 060100.3.3.90.39.99.13.392.3001.2055.

**REGINA CÉLIA CANHADA RODRIGUES SEÇÃO DE PREGÕES**

**DIVISÃO DE LICITAÇÕES. SEÇÃO DE PREGÕES. PROCESSO: CPL n.º 1554/2014. MODALIDADE: PREGÃO PRESENCIAL n.º 206/2014.**  
OBJETO: PRESTAÇÃO DE SERVIÇO DE FORNECIMENTO DE VALE REFEIÇÃO PARA SERVIDORES DESTA PREFEITURA.  
CONTRATANTE: Prefeitura de Sorocaba  
CONTRATADA: VEROCHECKE REFEIÇÕES LTDA.  
VALOR: R\$ 3.974.668,53 (Três Milhões, Novecentos e Setenta e Quatro Mil, Seiscentos e Sessenta e Oito Reais e Cinquenta e Três Centavos).  
DOTAÇÃO: 050100.3.3.90.39.41.04.122.7001.2074 / 050100.3.3.90.39.99.04.128.7003.2077.

**REGINA CÉLIA CANHADA RODRIGUES SEÇÃO DE PREGÕES**

**DIVISÃO DE LICITAÇÕES. SEÇÃO DE PREGÕES. PROCESSO: CPL n.º 1618/2014. MODALIDADE: PREGÃO PRESENCIAL n.º 220/2014.**  
DESTINADO A LOCAÇÃO DE ESTRUTURA E EQUIPAMENTOS PARA CARNAVAL 2015.  
CONTRATANTE: PREFEITURA DE SOROCABA.  
CONTRATADA: MONICA GOVINDA LIPAROTTI EPP  
VALOR: R\$ 315.000,00 (Trezentos e Quinze Mil Reais).  
DOTAÇÃO: 06.01.00.3.3.90.39.99.13.392.3001.2055.

**REGINA CÉLIA CANHADA RODRIGUES SEÇÃO DE PREGÕES**

**DIVISÃO DE LICITAÇÕES. SEÇÃO DE PREGÕES. PROCESSO: CPL n.º 1920/2014. MODALIDADE: PREGÃO PRESENCIAL n.º 272/2014.**  
DESTINADO AO FORNECIMENTO DE MEIO CROMOGÊNICO PARA ATENDER AO LABORATÓRIO MUNICIPAL DE ANÁLISES CLÍNICAS – LABAC.  
CONTRATANTE: PREFEITURA DE SOROCABA.  
CONTRATADA: CQC – TECNOLOGIA EM SISTEMAS DIAGNÓSTICOS LTDA.

ITEM - MEIO CROMOGÊNICO  
- Marca: Biomerieux  
- Preço unitário: R\$ 2,31 (Dois Reais, Trinta e Um Centavos).  
- Quantidade: 30.000 (trinta mil) unidades.

**REGINA CÉLIA CANHADA RODRIGUES SEÇÃO DE PREGÕES**

**SECRETARIA DA ADMINISTRAÇÃO EXTRATOS DE CONTRATOS DE LOCAÇÃO PROCESSO Nº 21635/2004**  
OBJETO – Av: Américo Figueiredo, nº 3585 e imóvel da Rua: Edemir Digiampletri nº 91.  
LOCATÁRIA – Prefeitura Municipal de Sorocaba  
Locador – M.A. MORENO ADMINISTRAÇÃO DE BENS LTDA  
Termo de Ajuste de Contas e Quitação  
PERÍODO – 01/06/2014 à 30/06/2014  
VALOR – R\$ 2.784,64

**Carlos Alberto de Carvalho**  
Diretor da Área de Administração e Serviços  
Enviado para publicar dia 10/02/2015

**SECRETARIA DA ADMINISTRAÇÃO EXTRATOS DE CONTRATOS DE LOCAÇÃO PROCESSO Nº 21635/2004**  
OBJETO – Av: Américo Figueiredo, nº 3585 e imóvel da Rua: Edemir Digiampletri nº 91.  
LOCATÁRIA – Prefeitura Municipal de Sorocaba  
Locador – M.A. MORENO ADMINISTRAÇÃO DE BENS LTDA  
PERÍODO – 01/07/2014 à 30/06/2015  
VALOR – R\$ 3.600,00

**Carlos Alberto de Carvalho**  
Diretor da Área de Administração e Serviços  
Enviado para publicar dia 10/02/2015

**TERMO DE PRORROGAÇÃO DE CONTRATO**  
**Processo: CPL n.º 000036/2014 – Dispensa n.º 011/2014**  
Objeto: Serviços técnicos para elaboração dos estudos necessários para celebração de contratos de parcerias público-privadas pela Prefeitura.  
Assunto: Fica o contrato celebrado em 13/03/2014, prorrogado por 120 (cento e vinte) dias, a partir de 13/11/2014 até 12/03/2015, nos termos do Artigo 57, §1º, Inciso III da Lei 8.666/93.  
Contratante: Prefeitura de Sorocaba  
Contratada: Fundação Instituto de Pesquisas Econômicas FIPE

**ALINE CORREIA FERAZ SEÇÃO DE APOIO A CONTRATOS DE SERVIÇOS E OBRAS**

**TERMO DE PRORROGAÇÃO DE CONTRATO**  
Processo: CPL n.º 1887/2010 – IN n.º 050/2010  
Objeto: Serviços Auxiliares de Diagnóstico – Exames de Ressonância Magnética.  
Assunto: Fica o contrato celebrado em 29/11/2010, prorrogado por 06 (seis) meses, a partir de 29/11/2014 até 28/05/2015, nos termos do Artigo 57, Inciso II da Lei 8.666/93.  
Contratante: Prefeitura de Sorocaba  
Contratada: CENTRO MEDICO IMAGEM S/S LTDA  
Valor: R\$ 31.000,00 (Trinta e Um Mil Reais)

**ALINE CORREIA FERAZ SEÇÃO DE APOIO A CONTRATOS DE SERVIÇOS E OBRAS**

**TERMO DE PRORROGAÇÃO DE CONTRATO**  
**Processo: CPL n.º 001272/2013 – PE n.º 294/2013**  
Objeto: Serviços de Manutenção Preventiva e Corretiva dos Compressores de Aerosol e Odontológicos das Unidades da Saúde.  
Assunto: Fica o contrato celebrado em 22/01/2014, prorrogado por 12 (doze) meses, a partir de 02/02/2015 até 01/02/2016, nos termos do Artigo 57, Inciso II e § 2º da Lei 8.666/93.  
Contratante: Prefeitura de Sorocaba  
Contratada: ODAIR JOSE DA SILVA COMERCIO E SERVIÇOS ME

**ALINE CORREIA FERAZ SEÇÃO DE APOIO A CONTRATOS DE SERVIÇOS E OBRAS**

**RERRATIFICAÇÃO DE TERMO DE PRORROGAÇÃO DE CONTRATO**  
Processo: PA n.º 24.885/2009  
Objeto: Serviços Residenciais Terapêuticos em Saúde Mental.  
Assunto: Fica rerratificada a publicação do dia 16/01/2015 onde leu-se: Contratada: SANTA TERRA CONSTRUÇÕES E SERVIÇOS LTDA EPP  
Leia-se:  
Contratada: ASSOCIAÇÃO DE ATENÇÃO HUMANITÁRIA À SAÚDE

**ALINE CORREIA FERAZ SEÇÃO DE APOIO A CONTRATOS DE SERVIÇOS E OBRAS**

**TERMO DE MULTA E IMPEDIMENTO DE LICITAR E CONTRATAR**  
Processo: CPL n.º 001561/2013 – PE n.º 344/2013  
Objeto: Serviços para elaboração de levantamento planialtimétrico e cadastral de área urbana.  
Assunto: Fica a contratada multada em R\$ 3.110,00 por inadimplência contratual com base no Artigo 7º e 9º ambos da lei 10.520/02 e Artigo 87, Inciso II nos termos da Lei 8.666/93 e suas alterações. Fica também impedida de licitar e contratar com o Município por 06 meses com base no Artigo 7º da lei 10.520/02 c.c cláusula 6.4.  
Contratante: Prefeitura de Sorocaba  
Contratada: HC2 HOLAMBRA CAPTURING CARBON GESTÃO AMBIENTAL SUSTENTÁVEL S/S LTDA.

**ALINE CORREIA FERAZ SEÇÃO DE APOIO A CONTRATOS DE SERVIÇOS E OBRAS**

**DIVISÃO DE EDITAIS E CONTRATOS. SEÇÃO DE GESTÃO DE CONTRATOS.**  
Processo: CPL n.º 1485/2012  
Modalidade: Pregão Eletrônico nº190/2013  
Assunto: Fica a carta contrato celebrada em 13/01/2012, rescindida unilateralmente com base na cláusula editalícia 14 e seus subitens, nos termos do artigo 77, inciso I e 78, inciso I da Lei 8666/93 e atualizações, bem como multada e suspensa temporariamente de participação em licitação e impedimento de contratar com esta Prefeitura por 02 (dois) anos, de acordo com o artigo 7º da Lei 10520/2012. Fica aberto prazo de 05 (cinco) dias úteis para eventual recurso.  
Objeto: Aquisição de Equipamentos Médico- Hospitalares.  
Contratante: Prefeitura de Sorocaba.  
Contratada: Labhosp Diagnóstica LTDA  
Sorocaba, 05 de fevereiro de 2015.

**Simone Aparecida Lourenço**  
Seção de Gestão de Contratos

A Prefeitura de Sorocaba, através de sua Autoridade Competente, torna público que referente ao Pregão Presencial n.º 195/14 - CPL n.º 1522/14, destinado a REGISTRO DE PREÇOS PARA LOCAÇÃO DE TENDAS PARA ATENDER AS NECESSIDADES DA SECRETARIA – GABINETE DO PODER EXECUTIVO, decide REVOGAR, por razões de interesse público, devidamente comprovadas nos autos, sendo os fatos apontados pertinentes o suficiente para justificar tal conduta. Nos termos do Artigo 109 Inciso I “C” da Lei 8666/93 e alterações posteriores, fica aberto o prazo de 5(cinco) dias úteis para eventuais recursos. Sorocaba, 04 de fevereiro de 2015. REGIANE CELIA CANHADA RODRIGUES – Pregoeira.

**HOMOLOGAÇÃO PREGÃO Nº 274/2014**  
A PREFEITURA MUNICIPAL DE SOROCABA, nos termos do artigo 8º, inciso VI do Decreto n.º 5.450 de 31 de Maio de 2005 combinado com o Decreto Municipal 21.006/2014, Art. 5º, por sua Autoridade Competente, declara Homologado este PREGÃO ELETRÔNICO n.º 274/2014 - CPL n.º 1866/2014, destinado a AQUISIÇÃO DE MATERIAIS ODONTOLÓGICOS PARA A SECRETARIA DA SAÚDE. Sorocaba, 10 de fevereiro de 2015. REGIANE CHRISTINA FLORENTINO FRASSATO – Pregoeira.

**HOMOLOGAÇÃO PREGÃO Nº 153/2014**  
A PREFEITURA MUNICIPAL DE SOROCABA, nos termos do artigo 8º, inciso VI do Decreto n.º 5.450 de 31 de Maio de 2005 combinado com o Decreto Municipal 21.006/2014, Art. 5º, por sua Autoridade Competente, declara Homologado este PREGÃO PRESENCIAL n.º 153/2014 - CPL n.º 1235/2014, destinado a PRESTAÇÃO DE SERVIÇOS DE REESTRUTURAÇÃO NOS LAYOUTS DAS SECRETARIAS INSTALADAS NO PAÇO MUNICIPAL. Sorocaba, 11 de fevereiro de 2015. Regiane Christina Florentino Frassato – Pregoeira.

**HOMOLOGAÇÃO PREGÃO Nº 308/2014**  
A PREFEITURA MUNICIPAL DE SOROCABA, nos termos do artigo 8º, inciso VI do Decreto n.º 5.450 de 31 de Maio de 2005 combinado com o Decreto Municipal 21.006/2014, Art. 5º, por sua Autoridade Competente, declara Homologado este Pregão Presencial n.º 308/2014 - CPL n.º 2023/2014, destinado ao REGISTRO DE PREÇOS DE SERVIÇO DE TAPEÇARIA DE VEÍCULOS PARA ATENDER AS NECESSIDADES DA FROTA. Sorocaba, 11 de fevereiro de 2015. Débora Cristina Koike Ikeda – Pregoeira.

**TERMO DE CONCESSÃO**  
Atendendo às disposições contidas na resolução 02/2002 do Tribunal de Contas do Estado de São Paulo e em conformidade com a solicitação da FUNSERV – Fundação dos Servidores Públicos do Município de Sorocaba, informamos que de acordo com os artigos 133 e 143 da Lei n.º 3.800 de 02 de dezembro 1991 o (a) Sr (a) ENISE MARIA CORRA DE PAULA, Professor de Educação Básica II Nível II, Grupo MG10, referência 06, tem direito aos benefícios de sexta-parte desde Março de 2009 e adicional de tempo de serviço de 26% (vinte e seis por cento) adquiridos em Agosto de 2014, tudo conforme consta dos registros funcionais do (a) funcionário (a) arquivados na Divisão de Cadastro Funcional desta Prefeitura de Sorocaba.  
Sorocaba, 06 de fevereiro de 2015.

**ROBERTO JULIANO**  
Secretário da Administração

**CINTIA REGINA LOPES BUENO**  
Diretora da Área de Adm. Pessoal

**181**  
**DISQUE DENÚNCIA**  
A denúncia é sua melhor arma.

**Se beber, não dirija.**

**TRÂNSITO GENTIL VIDA MELHOR**



**UMA CAMPANHA PELA BOA EDUCAÇÃO NAS RUAS**

**URBES**  
TRÂNSITO E TRANSPORTES

 **Prefeitura de SOROCABA**

## COMUNICADO À POPULAÇÃO

De acordo com a Lei Municipal n.º 4.595/94, todo cidadão residente em Sorocaba, e reconhecidamente sem recursos financeiros, tem direito a serviço funerário gratuito prestado pelas concessionárias que atuam na cidade:

Lei Nº 4.595/94

“Art. 5º - As empresas funerárias concessionárias, abrigam-se ao fornecimento de caixão mortuário e transporte gratuito (ônibus), velório e uma coroa de flores às pessoas reconhecidamente pobres sem recursos financeiros dentro dos limites do município.

Parágrafo Único - A uma fornecida ao indigente ou pessoas reconhecidamente pobre na expressão da lei, será sempre de madeira envernizada em nogueira para adultos e, caixão de madeira com revestimento em plástico de primeira qualidade quando se trata de criança.”

OFEBAS: 3224.4511 | OSSEL: 3231.4807 | SEDES: 3219.1920

Secretaria de Desenvolvimento Social

 **Prefeitura de SOROCABA**

# CUIDADO COM A DENGUE!



**Estude essa matéria e  
tire de letra na prova.**

Os casos da doença em Sorocaba aumentaram nos últimos meses. Evite água parada na sua casa e, em caso de suspeita, procure um médico!

- Mantenha a caixa d'água sempre fechada; ✓
- Remova folhas, galhos e tudo que possa impedir a água de correr nas calhas; ✓
- Não deixe a água da chuva acumulada sobre a laje; ✓
- Lave semanalmente e por dentro, com escovas e sabão, os tanques utilizados para armazenar água; ✓
- Guarde garrafas sempre de cabeça para baixo; ✓
- Coloque o lixo em sacos plásticos e mantenha a lixeira bem fechada; ✓
- Não jogue lixo em terrenos baldios. ✓



**NÃO FAZER NADA,  
SÓ AUMENTA O  
PROBLEMA.**

SAIBA MAIS:  
**SOROCABA.SP.GOV.BR**  
VIGILÂNCIA EM SAÚDE:  
(15) 3339.9232  
OUVIDORIA DA SAÚDE:  
(15) 3238.2526



**Prefeitura de  
SOROCABA**

Secretaria da  
Saúde



# SEMES

## Secretaria de Esporte e Lazer

**Campeonato Municipal de Futebol "Veterano da 1ª Divisão" Circular nº 004/2015**

Assunto: Prorrogação da data de encerramento das inscrições por solicitação das equipes.

A Secretaria de Esporte e Lazer (SEMES) comunica às associações abaixo relacionadas que as inscrições para a temporada 2015 do referido campeonato estarão abertas no período de 19 de janeiro a 23 de fevereiro. A Semes informa que, tanto a inscrição das equipes como dos atletas serão no mesmo período: 19 de janeiro a 23 de fevereiro de 2015.

Os representantes das associações pré classificadas deverão comparecer ao Ginásio Municipal de Esportes "Dr. Gualberto Moreira", de segunda a sexta-feira, no horário das 08h00 as 12h00 e das 13h00 as 17h00.

Para formalizar a inscrição as associações deverão:

- Enviar à Semes uma cópia da ata atualizada e devidamente registrada em cartório, (somente as associações cujo prazo de mandato da diretoria esteja vencido) para retirar o CD de inscrição, ou levar o seu pen drive para a cópia dos arquivos.
- Efetuar o pagamento de R\$ R\$ 518,12 (quinhentos e dezoito reais e doze centavos), referente à taxa de inscrição que deverá ser recolhida no Banco Itaú agência 5865 – conta corrente nº. 02360-9 em favor do Fundo de Apoio ao Desporto Amador de Sorocaba (FADAS);
- Preencher e imprimir o formulário de inscrição da associação, as carteirinhas e as fichas dos atletas e da comissão técnica que estão no CD;
- Entregar toda a documentação especificada acima no período de 19 de janeiro a 23 de fevereiro de 2015.

Associação Atlético Aparecidinha  
Associação Atlético Árvore Grande  
Associação Atlético Avenida  
Associação Atlético Beira Rio  
Associação Atlético Vila Carvalho  
Associação Atlético Vila Helena  
Associação Esportiva Parque São Bento  
Acadêmico Futebol Clube  
Além Ponte Esporte Clube  
Atlético Brasil Futebol Clube  
Esporte Clube Canto do Rio  
Esporte Clube Comercial  
Esporte Clube Nova Esperança  
Esporte Clube Paineiras  
Esporte Clube Paulistano  
Esporte Clube São Cristovão  
Esporte Clube São Guilherme  
Inicial Transportes Turma do Alemão & Amigos  
Unidos do São Guilherme Futebol Clube  
Vila Hortência Futebol Clube  
Sorocaba, 09 de fevereiro de 2015.

**Francisco Moko Yabiku**  
Secretário de Esporte e Lazer

### Edital de Chamamento

A Prefeitura de Sorocaba/Secretaria de Esporte e Lazer através do presente Edital de Chamamento torna pública as entidades jurídicas que utilizam o Esporte como ferramenta para a promoção do ser, interessadas em participar do Projeto Esporte Social 2015, que estejam enquadradas nos quesitos legais e técnicos:

- Ser pessoa jurídica sem fins lucrativos.
- A entidade deve utilizar o Esporte como ferramenta para promoção do ser.
- Ter iniciado o Projeto Social há mais de um ano.
- O Projeto tem que ser voltado para o atendimento de crianças, adolescentes e jovens, especialmente em situação de vulnerabilidade.
- As atividades devem ser totalmente gratuitas para seus frequentadores.
- Se comprometer através de termo de responsabilidade a participar com a sua equipe de trabalho dos Cursos que serão ofertados pela SEMES, para evitar a interrupção de recursos
- Se comprometer a entregar os relatórios mensais de atendimentos para evitar a interrupção de recursos.
- Preencher o formulário específico do Esporte Social, que pode ser retirado na Semes – Secretaria de Esportes, rua: Eugênio Salerno, 140 – Centro, das 8h as 12h e das 13h as 17h ou pelos e-mails: jrocha@sorocaba.sp.gov.br; lmacchado@sorocaba.sp.gov.br
- O formulário junto com o projeto impresso deverá ser entregue na Semes, devidamente preenchido e anexado ao estatuto da entidade até 25/02/15 às 16:30 horas

# SEDET

## Secretaria de Desenvolvimento Econômico e Trabalho

**EDITAL DE CHAMAMENTO (Processo Administrativo nº 003.410-6/2015)**

MUNICÍPIO DE SOROCABA, por sua SECRETARIA DE DESENVOLVIMENTO ECONÔMICO E TRABALHO - SEDET, torna público que se encontram abertas as inscrições para participação como Expositor da 7ª Feira das Profissões de Sorocaba, que ocorrerá nos dias 13 e 14 de Outubro 2015. Esse evento oferecerá à comunidade um conjunto de atividades de Orientação Profissional visando a valorização do processo de escolha consciente da profissão, bem como a promoção do acesso a informação sobre as formações disponibilizadas Universidades e Faculdades da Região e demais Instituições de Ensino, bem como as demandas apresentadas pelo mercado local e global.

Poderão participar como expositores Instituições de Ensino Superior, Ensino Técnico, Escolas de Línguas, Editoras de Livros e afins.

Os interessados deverão retirar a ficha de inscrição na UNITEN - Av. Gal. Osório, 1.840 – Vila Barão, das 8h00 às 20h00 e devolver a mesma, em envelope timbrado e fechado, aos cuidados de Rosane ou Leila, no período de 09 de Fevereiro a 09 de Março de 2015, junto com a ficha de inscrição deverá constar:

- estatuto ou contrato social;
- CNPJ/MF;

Caso o número de interessados seja maior que o número de vagas oferecidas a definição caberá a Diretoria de Desenvolvimento e Inovação, assim como os casos omissos, cabendo recurso em dois (2) dias úteis ao Secretário de Desenvolvimento Econômico e Trabalho do Município de Sorocaba, que os decidirá em igual prazo, por decisão irrecurável. Sorocaba, 5 de fevereiro de 2015.

**GERALDO ALMEIDA**  
SECRETÁRIO DE DESENVOLVIMENTO ECONÔMICO E TRABALHO

**EDITAL DE CHAMAMENTO (Processo Administrativo nº 003.411-4/2015)**

MUNICÍPIO DE SOROCABA, por sua SECRETARIA DE DESENVOLVIMENTO ECONÔMICO E TRABALHO - SEDET, torna público que se encontram abertas as inscrições para participação como Expositores da 2ª Envolve Sorocaba, que ocorrerá no dia 13 de Agosto de 2015, a Envolve Sorocaba é uma Feira que tem como objetivo divulgar para a população em geral Empresas instaladas em Sorocaba, bem como seus Produtos e/ou Serviços. A 2ª Envolve Sorocaba faz parte das comemorações dos 361 anos de Sorocaba. Poderão participar empresas de qualquer seguimento, desde que estejam devidamente regularizadas.

Os interessados deverão retirar a ficha de Inscrição na UNITEN - Av. Gal. Osório, 1.840 – Vila Barão, das 8h00 às 20h00 e devolver a mesma, em envelope timbrado e fechado, aos cuidados de Rosane ou Leila, no período de 09 de Fevereiro a 09 de Março de 2015, junto com a ficha de inscrição deverá constar:

- estatuto ou contrato social;
- CNPJ/MF;

Caso o número de interessados seja maior que o número de vagas oferecidas a definição caberá a Diretoria de Desenvolvimento e Inovação, assim como os casos omissos, cabendo recurso em dois (2) dias úteis ao Secretário de Desenvolvimento Econômico e Trabalho do Município de Sorocaba, que os decidirá em igual prazo, por decisão irrecurável. Sorocaba, 5 de fevereiro de 2015.

**GERALDO ALMEIDA**  
SECRETÁRIO DE DESENVOLVIMENTO ECONÔMICO E TRABALHO

# SPG

## Secretaria de Planejamento e Gestão

### DIVISÃO DE GESTÃO DE DOCUMENTOS NOTIFICAÇÃO

NOTIFICAMOS os interessados abaixo relacionados que foram deferidas as solicitações de Cópias de Processo (cópias integrais e parciais). Referidas cópias devem ser retiradas no Protocolo Geral, localizado no térreo do Paço Municipal, no horário das 8h00 às 16h00, de 2ª a 6ª Feira, no prazo de 07 (sete) dias úteis. Decorrido esse prazo, os documentos xerografados serão encaminhados para arquivo.

PROCESSO	INTERESSADO	SOLICITANTE
034409/2014	FELIPE DE QUEIROZ	PATRICIA CRISTINA DE BARROS PADOVANI
015909/1988	FLAVIO GONÇALVES PINTO	MARCIA INÉZ SILVA
014409/2014	LUIZ CARLOS DE PROENÇA	LUIZ CARLOS DE PROENÇA
016913/2012	RODOLFO JOSÉ SCHAFFER	JOSÉ CARLOS SPANA

Sorocaba, 11/02/2015.

**MARCOS APARECIDO PIARDI**  
Chefe da Divisão de Gestão de Documentos

### COMUNICADO IMPORTANTE

Comunicamos que no dia **25 de Fevereiro de 2015 (quarta-feira)**, iremos encerrar nosso atendimento no **Protocolo Geral** desta Prefeitura às **16 Horas**, retornando suas atividades normais no dia 26 de Fevereiro às 08 Horas.

Essa interrupção no atendimento é para fins de reunião de alinhamento interno já programada.

Para que seja possível realizar todos os atendimentos dentro deste horário de atendimento, as senhas serão fornecidas até às **15h30min.**

Pedimos a compreensão de todos e sugerimos a programação de suas necessidades antecipando-se a esse horário.

**Secretaria de Planejamento e Gestão**

Curta a página oficial da Prefeitura de Sorocaba

**f PREFEITURADESOROCABA**

**Prefeitura de SOROCABA**

# SEMOP

## Secretaria de Mobilidade, Desenvolvimento Urbano e Obras

### EDITAL SEMOP Nº 002/2015 (Conforme Lei nº 8.270 de 24/Set/2.007).

Assunto: EIV – Estudo de Impacto de Vizinhança para construção de Condomínio Residencial Horizontal de Interesse Social.

Interessado: Fazenda Itanguá-Mirim Ltda.

Local: Av. Dr. Américo Figueiredo – Gleba F -1B – Bairro Ipatinga– Sorocaba/SP.

Área do Terreno: 86.735,85 m².

Matrícula: nº 102.398 – 2º ORI de Sorocaba/SP.

Processo nº: 23.744/2014

A Prefeitura de Sorocaba, através da Secretaria de Mobilidade, Desenvolvimento Urbano e Obras, torna público que deu entrada nesta Municipalidade, através do Processo Administrativo nº 23.744/2014, o pedido de obtenção de construção do Condomínio Residencial Horizontal de Interesse Social composto de 335 unidades habitacionais e demais áreas comuns do Condomínio, que totalizam 16.227,16m² de área construída, de propriedade

da Fazenda Itanguá-Mirim Ltda., a ser construído na Av. Dr. Américo Figueiredo – Gleba F -1B – Bairro Ipatinga– Sorocaba/SP, em terreno de 86.735,85 m², conforme matrícula nº 102.398 –2º ORI de Sorocaba/SP.

Faz saber também, que o Interessado apresentou o RVI – Relatório de Impacto de Vizinhança para o EIV – Estudo de Impacto de Vizinhança desenvolvido para o local, que estará à disposição na Secretaria de Mobilidade, Desenvolvimento Urbano e Obras para consulta pública pelo prazo de 30 dias, nos termos do § 1º do Artigo 7º da Lei Municipal nº 8.270 de 24/Set/2.007, e para solicitação de Audiência Pública pelo prazo de 45 dias nos termos dos §§ 5º e 6º, ambos do Artigo 7º da Lei Municipal nº 8.270 de 24/Set/2.007, incluídos pelo artigo 1º da Lei Municipal nº 10.971 de 24/Set/2014, prazos estes, contados a partir da data de publicação deste edital.

E, para que chegue ao conhecimento de todos, é expedido o presente Edital.

Sorocaba, 13 de fevereiro de 2.015.

**ANTONIO BENEDITO BUENO SILVEIRA**  
Secretário de Mobilidade, Desenvolvimento Urbano e Obras

# SAAE

## Serviço Autônomo de Água e Esgoto

### PORTARIA Nº69/2015 (Dispõe sobre exoneração de cargo em comissão)

O DIRETOR GERAL do Serviço Autônomo de Água e Esgoto de Sorocaba, no uso de suas atribuições legais e de acordo com a Lei n.º 9.895, de 28 de dezembro de 2011,

RESOLVE:

Artigo 1º – Exonerar o Sr. Fábio de Castro Martins, servidor de carreira, do cargo em comissão de Diretor Administrativo Financeiro.

Artigo 2º - Esta portaria entrará em vigor nesta data.

Sorocaba, 04 de fevereiro de 2015.

**Adhemar José Spinelli Junior**  
Diretor Geral

---

### PORTARIA Nº 71/2015 (Dispõe sobre vacância de cargo por Aposentadoria Compulsória de servidor)

O DIRETOR GERAL do Serviço Autônomo de Água e Esgoto de Sorocaba, no uso de suas atribuições legais e fundamentado nos termos do artigo 61, inciso II, da Lei nº 3.800 de 02 de dezembro de 1.991,

RESOLVE:

Artigo 1º - Aposentar o servidor MARIO DOS REIS ROQUE, Engenheiro Mecânico I, lotado no Setor de Mecânica.

Artigo 2º - Esta portaria entra em vigor nesta data, retroagindo seus efeitos a partir de 03 de fevereiro de 2015.

Sorocaba, 10 de fevereiro de 2015.

**Adhemar José Spinelli Junior**  
Diretor Geral

---

### PORTARIA Nº72/2015

DIRETOR GERAL do Serviço Autônomo de Água e Esgoto de Sorocaba, no uso de suas atribuições legais, resolve revogar a Portaria nº 33/2015, publicada em 23 de janeiro de 2015, que nomeou SEMAAN CAMIS NETO, para exercer o cargo de MÉDICO, pelo não cumprimento do prazo legal.

Sorocaba, 10 de fevereiro de 2015.

**Adhemar José Spinelli Junior**  
Diretor Geral

---

### PORTARIA Nº73/2015

O DIRETOR GERAL do Serviço Autônomo de Água e Esgoto de Sorocaba, no uso de suas atribuições legais, resolve revogar a Portaria nº35/2015, publicada em 23 de janeiro de 2015, que nomeou ANTONIO DA COSTA ALVES, para exercer o cargo de AJUDANTE DE SERVIÇOS, pelo não cumprimento do prazo legal.

Sorocaba, 10 de fevereiro de 2015.

**Adhemar José Spinelli Junior**  
Diretor Geral

---

### PORTARIA Nº74/2015

O DIRETOR GERAL do Serviço Autônomo de Água e Esgoto de Sorocaba, no uso de suas atribuições legais, resolve revogar a Portaria nº36/2015, publicada em 23 de janeiro de 2015, que nomeou LAIS CRISTINA SIQUEIRA SOUZA, para exercer o cargo de AJUDANTE DE SERVIÇOS, pelo não cumprimento do prazo legal.

Sorocaba, 10 de fevereiro de 2015.

**Adhemar José Spinelli Junior**  
Diretor Geral

---

### PORTARIA Nº75/2015

O DIRETOR GERAL do Serviço Autônomo de Água e Esgoto de Sorocaba, no uso de suas atribuições legais, resolve revogar a Portaria nº39/2015, publicada em 23 de janeiro de 2015, que nomeou CICERO CLARO DE MOARAIS, para exercer o cargo de AJUDANTE DE SERVIÇOS, pelo não cumprimento do prazo legal.

Sorocaba, 10 de fevereiro de 2015.

**Adhemar José Spinelli Junior**  
Diretor Geral

### PORTARIA Nº76/2015

O DIRETOR GERAL do Serviço Autônomo de Água e Esgoto de Sorocaba, no uso de suas atribuições legais constantes na Lei nº 9.895, de 28 de dezembro de 2011, e a vista do resultado final do Concurso Público nº 05/2010, devidamente homologado em 24/02/2011 e prorrogado por 2 anos a partir de 22/02/2013, nomeia ISAIAS PIRES FOGAÇA, para exercer no Setor de Controle Operacional de ETA's, o cargo de provimento efetivo de AJUDANTE DE SERVIÇOS, criado pela Lei nº 3.802 de 04 de dezembro de 1.991; alterado pela Lei nº 3.971 de 24 de julho de 1.992; Lei 6.392 de 27 de abril de 2.001; Lei nº 7.627 de 16 de dezembro de 2.005, Lei nº 8.348 de 27 de dezembro de 2.007 e Lei nº 9.573 de 20 de maio de 2011.

Sorocaba, 10 de fevereiro de 2015.

**Adhemar José Spinelli Junior**  
Diretor Geral

---

### PORTARIA Nº77/2015

O DIRETOR GERAL do Serviço Autônomo de Água e Esgoto de Sorocaba, no uso de suas atribuições legais constantes na Lei nº 9.895, de 28 de dezembro de 2011, e a vista do resultado final do Concurso Público nº 05/2010, devidamente homologado em 24/02/2011 e prorrogado por 2 anos a partir de 22/02/2013, nomeia ROBERTO ARAUJO DE OLIVEIRA, para exercer no Setor de Controle Operacional de ETA's, o cargo de provimento efetivo de AJUDANTE DE SERVIÇOS, criado pela Lei nº 3.802 de 04 de dezembro de 1.991; alterado pela Lei nº 3.971 de 24 de julho de 1.992; Lei 6.392 de 27 de abril de 2.001; Lei nº 7.627 de 16 de dezembro de 2.005, Lei nº 8.348 de 27 de dezembro de 2.007 e Lei nº 9.573 de 20 de maio de 2011.

Sorocaba, 10 de fevereiro de 2015.

**Adhemar José Spinelli Junior**  
Diretor Geral

---

### PORTARIA Nº78/2015

O DIRETOR GERAL do Serviço Autônomo de Água e Esgoto de Sorocaba, no uso de suas atribuições legais constantes na Lei nº 9.895, de 28 de dezembro de 2011, e a vista do resultado final do Concurso Público nº 05/2010, devidamente homologado em 24/02/2011 e prorrogado por 2 anos a partir de 22/02/2013, nomeia BENEDITO HARDY RIBEIRO, para exercer no Setor de Controle Operacional de ETE's, o cargo de provimento efetivo de AJUDANTE DE SERVIÇOS, criado pela Lei nº 3.802 de 04 de dezembro de 1.991; alterado pela Lei nº 3.971 de 24 de julho de 1.992; Lei 6.392 de 27 de abril de 2.001; Lei nº 7.627 de 16 de dezembro de 2.005, Lei nº 8.348 de 27 de dezembro de 2.007 e Lei nº 9.573 de 20 de maio de 2011.

Sorocaba, 10 de fevereiro de 2015.

**Adhemar José Spinelli Junior**  
Diretor Geral

---

### PORTARIA Nº79/2015 (Dispõe sobre remoção de servidor autárquico municipal e dá outras providências)

O DIRETOR GERAL do Serviço Autônomo de Água e Esgoto de Sorocaba, no uso de suas atribuições legais e de acordo com a Lei n.º 3.800 de 02 de dezembro de 1991,

RESOLVE:

Artigo 1º - Remover da Diretoria Administrativa Financeira, o servidor Fábio de Castro Martins, que passará a exercer suas atividades no Setor de Materiais e Logística.

Artigo 2º - Esta Portaria entra em vigor nesta data, retroagindo seus efeitos a partir de 04 de fevereiro de 2015.

Sorocaba, 10 de fevereiro de 2015.

**Adhemar José Spinelli Junior**  
Diretor Geral

### DR/SETOR DE ATENDIMENTO SAAE

NOTIFICAMOS os interessados abaixo sobre os Indeferimentos das solicitações:

PROCESSOS ADMINISTRATIVOS INDEFERIDOS:

Nº 4757/2013  
INTERESSADO: OSMAR RUBENS SANTOS  
ASSUNTO: ESTUDOS PARA LIGAÇÃO DE AGUA  
ENDERECO: RUA. VICTOR GOMES CORREA, Nº990 – BRIGADEIRO TOBIAS.

Nº 5890/2014 E 5892/2014  
INTERESSADO: EDIVAR THADEU OLIVEIRA  
ASSUNTO: ESTUDOS PARA LIGAÇÃO DE AGUA  
ENDERECO: AV. SANTOS DUMONT, Nº1535 – JD AEROPORTO

Nº 8958/2013  
INTERESSADO: WILSON RODRIGUES  
ASSUNTO: ESTUDOS PARA LIGAÇÃO DE AGUA  
ENDERECO: RUA 2 , Nº288 – FAZENDA GENEBRA

Nº 4742/2014  
INTERESSADO: ADILSON OLIVEIRA NEVES  
ASSUNTO: ESTUDOS PARA LIGAÇÃO DE AGUA  
ENDERECO: LUIZ ALEXANDRINO , Nº528 - INHAYBA

Nº 4404/2006  
INTERESSADO: MARIA DE FATIMA G. SOARES  
ASSUNTO: ESTUDOS PARA LIGAÇÃO DE AGUA  
ENDERECO: RUA PARA , Nº43 – SANTA TEREZINHA

Nº 6331/2014  
INTERESSADO: ANDREZA CRISTIANE PEREIRA  
ASSUNTO: ESTUDOS PARA LIGAÇÃO DE AGUA  
ENDERECO: LAURO JOSE FRENCISCO , Nº07 – JULIO DE MESQUITA

**Rosana Regina Dalava**  
Chefe do Setor de Atendimento

**Marcos Alexandre Moreira da Silva**  
Chefe do Departamento de Receita

### DR/SETOR DE CONTROLE E RECEITA SAAE

NOTIFICAMOS os interessados abaixo sobre os Indeferimentos das solicitações:

PROCESSOS ADMINISTRATIVOS INDEFERIDOS:

Nº 975/2015  
INTERESSADO: JUCINEIA DOMKE ARRUDA  
ASSUNTO: REVISÃO DE CONSUMO  
ENDERECO: RUA JOAQUIM CABRAL, Nº 190 - JD NOVA MANCHESTER

Nº 9632/2014  
INTERESSADO: HENRIQUE ATHAYDE SOBRINHO  
ASSUNTO: REVISÃO DE CONSUMO  
ENDERECO: AVENIDA PIRELLI, Nº 317 - EDEN

Nº 111/2015  
INTERESSADO: ANISIO RODRIGUES SILVA  
ASSUNTO: REVISÃO DE CONSUMO  
ENDERECO: ALAMEDA CELIDONIO DO MONTE, Nº 595 - JD MAGNOLIA

Nº 1033/2015  
INTERESSADO: WANDERLEY FAVORETTO  
ASSUNTO: REVISÃO DE CONSUMO  
ENDERECO: AVENIDA ARMANDO SALLES DE OLIVEIRA, nº 910 - VL TRUJILLO

Nº 942/2015  
INTERESSADO: IGINO PEREIRA  
ASSUNTO: REVISÃO DE CONSUMO  
ENDERECO: RUA VISCONDE DE CAIRU, Nº 155, VL INDEPENDÊNCIA

Nº 13362/2006  
INTERESSADO: CARLA CRISTINA T. PINHEIRO  
ASSUNTO: REVISÃO DE CONSUMO  
ENDERECO: RUA ARISTEU PRESTES DE BARROS, nº 647 – JD. PRESTES DE BARROS

Nº 538/2015  
INTERESSADO: DANILLO TRINDADE DE ALMEIDA SILVA  
ASSUNTO: RECLAMAÇÃO DE COBRANÇA  
ENDERECO: RUA.10,QUADRA G, LOTE 56, JD. SANTA MARTA

Nº 10504/2003

INTERESSADO: SUELI FONTES ALVES  
ASSUNTO: REVISÃO DE CONSUMO  
ENDERECO: RUA JERÔNIMO ROSA, Nº 472, VL. SANTANA

Nº 512/2015  
INTERESSADO: FRANCISCO DE ASSIS GONÇALVES VALERIO  
ASSUNTO: RECLAMAÇÃO DE COBRANÇA  
ENDERECO: EDUARDO APARECIDO SOUZA – 3A – IPORANGA.

Nº 9786/2014  
INTERESSADO: VALMIR JOSÉ DOS SANTOS  
ASSUNTO: REVISÃO DE CONSUMO  
ENDERECO: RUA BENEDITA CATARINA DOS SANTOS, Nº 56

Nº 1001/2015  
INTERESSADO: JACKSON LUIZ MENDES  
ASSUNTO: REVISÃO DE CONSUMO  
ENDERECO: RUA QUATRO, Nº 58, JD. VILLAGIO MILANO

Nº 8250/2013  
INTERESSADO: NELSON MENDES DE ANDRADE  
ASSUNTO: REVISÃO CADASTRAL  
ENDERECO: AV. SANTA CRUZ. 1445 - JD SÃO MARCOS

Nº 7605/2014  
INTERESSADO: VITOR JOSÉ SILVA GESSOLO  
ASSUNTO: REVISÃO DE CONSUMO  
ENDERECO: RUA EDVILSON NUNES DO NASCIMENTO, Nº 141 – JARDIM DAS TULIPAS

Nº 9785/2014  
INTERESSADO: MARCOS LUCHELLI  
ASSUNTO: REVISÃO DE CONSUMO  
ENDERECO: RUA TENENTE WILSON DE CASTRO, Nº 349 – VILA AMATO

Nº 285/2015  
INTERESSADO: MARIVANI PANO  
ASSUNTO: REVISÃO DE CONSUMO  
ENDERECO: AVENIDA PARANA, Nº 4297 – CAJURU DO SUL

**Dayane Miranda Gonzalez**  
Chefe do Setor de Controle e Receita

**Marcos Alexandre Moreira da Silva**  
Chefe do Departamento de Receita

**SAAE/DCGL/SETOR DE PROTOCOLO GERAL**

NOTIFICAMOS os interessados abaixo, que foram deferidas as solicitações de cópias xerográficas. As referidas cópias devem ser retiradas no Setor de Protocolo Geral do SAAE, estabelecido à Av. Pereira da Silva, nº 1.285 – Jd. Santa Rosália, no horário das 9h00 às 16h00, de 2ª a 6ª Feira, no prazo de 07 (sete) dias úteis. Decorrido esse período, os documentos xerografados serão encaminhados para arquivo.

PROCESSO ADMINISTRATIVO Nº 5.465/2012  
 INTERESSADO: Rosilene Soares Martins  
 ENDEREÇO: Cônego Lúcio Floro Graziosi, nº 512 – Ipanema Ville  
 ASSUNTO: Revisão de Consumo  
 PROCESSO ADMINISTRATIVO Nº 1695/2012  
 INTERESSADO: Simões Filho Advogados / Parque São Bento Empreend/ Imobiliários  
 ENDEREÇO: Avenida Gualberto Moreira – Pq. São Bento

**ASSUNTO: Faixa de Servidão**

**Luciane Rosa Ferreira Corrales**

**CHEFE DO SETOR DE PROTOCOLO GERAL**

**CONVOCAÇÃO**

Nos termos da Legislação vigente, o Sr. Diretor Geral do Serviço Autônomo de Água e Esgoto de Sorocaba assinou as portarias nomeando os concursados para os cargos mencionados, na forma específica a seguir:

PORTARIA	NOME	CARGO
76/2015	ISAÍAS PIRES FOGAÇA	AJUDANTE DE SERVIÇOS
77/2015	ROBERTO ARAUJO DE OLIVEIRA	AJUDANTE DE SERVIÇOS
78/2015	BENEDITO HARDY RIBEIRO	AJUDANTE DE SERVIÇOS

**EDITAL DE CONVOCAÇÃO**

Nos termos da Legislação vigente, o Serviço Autônomo de Água e Esgoto de Sorocaba convoca os concursados acima mencionados a tomar posse dentro do prazo de 15 (quinze) dias, a partir desta publicação. O não cumprimento deste prazo implicará na perda dos direitos decorrentes de sua classificação no Concurso Público. Segue abaixo a lista de documentação a ser apresentada neste prazo.

**ORIGINAIS E CÓPIAS A SEREM APRESENTADOS NO SETOR DE POLÍTICA DE PESSOAL E TREINAMENTOS**

- 01-Carteira de trabalho com PIS;
- 02-Certificado de reservista;
- 03-Título de Eleitor / comprovante de quitação da última eleição;
- 04-cédula de identidade;
- 05-Comprovante de contribuição sindical (CTPS / hollerith); se não apresentar o comprovante, na entrega dos documentos, terá o desconto em folha e não será devolvido.
- 06-02 (duas) fotos 3 x 4 com nome no verso;
- 07-Antecedentes criminais;
- 08-Declaração de que não possui outro vínculo empregatício em órgão público, ou cópia de exoneração e declaração do tempo de serviço.
- 09-Histórico escolar / Diploma (obs. Conforme requisito do edital);
- 10-CPF (CIC)
- 11-Certidão de nascimento ou casamento;
- 12-Certificado de escolaridade; (conforme requisitos do edital);
- 13-Certidão de nascimento de filhos até 21 anos;
- 14-RG

- 15-Comprovação de Vacina Antitetânica
- 16-Comprovante de endereço (conta luz ou telefone)
- 17-Comprovante de pagamento de anuidade do conselho (técnico/superior)

Obs: as cópias deverão ser apresentadas junto ao original.

**ABERTURA DE CONTA CORRENTE (CAIXA ECONÔMICA FEDERAL)**

Para quem ainda não tem conta na Caixa Econômica Federal

- CÓPIAS:
- 01-CPF;
- 02-RG;
- 03-Comprovante de Residência (conta de luz ou telefone);
- 04-Certidão de casamento;

- Nota: as cópias deverão ser apresentadas junto ao original
- Exame médico
- 01- Trazer receita médica se fizer uso de algum medicamento;
- 02- Trazer xérox comprovante de vacinação contra tétano junto com original;
- 03- Se possuir trazer carteira de prevenção ao câncer;
- 04- Declaração médica constando Idade Gestacional e data provável de parto.

Sorocaba, 04 de fevereiro de 2015.  
**Adhemar José Spinelli Junior**  
 Diretor Geral

**SAAE/DCGL/SETOR DE PROTOCOLO GERAL**

NOTIFICAMOS os interessados abaixo, que foram deferidas as solicitações de cópias xerográficas. As referidas cópias devem ser retiradas no Setor de Protocolo Geral do SAAE, estabelecido à Av. Pereira da Silva, nº 1.285 – Jd. Santa Rosália, no horário das 9h00 às 16h00, de 2ª a 6ª Feira, no prazo de 07 (sete) dias úteis. Decorrido esse período, os documentos xerografados serão encaminhados para arquivo.

PROCESSO ADMINISTRATIVO Nº 5.465/2012  
 INTERESSADO: Rosilene Soares Martins  
 ENDEREÇO: Cônego Lúcio Floro Graziosi, nº 512 – Ipanema Ville  
 ASSUNTO: Revisão de Consumo  
 PROCESSO ADMINISTRATIVO Nº 1695/2012  
 INTERESSADO: Simões Filho Advogados / Parque São Bento Empreend/ Imobiliários  
 ENDEREÇO: Avenida Gualberto Moreira – Pq. São Bento  
 ASSUNTO: Faixa de Servidão

**Luciane Rosa Ferreira Corrales**  
**CHEFE DO SETOR DE PROTOCOLO GERAL**

**URBES** Trânsito e Transportes

**TERMO DE ALTERAÇÃO CONTRATUAL QUE ENTRE SI CELEBRAM A EMPRESA DE DESENVOLVIMENTO URBANO E SOCIAL DE SOROCABA – URBES E SÉRGIO RUBERTI MARQUES PEÇAS - ME**

A EMPRESA DE DESENVOLVIMENTO URBANO E SOCIAL DE SOROCABA - URBES, empresa pública municipal, constituída pela Lei nº 1.946, de 22 de Fevereiro de 1.978, com sede na rua Pedro de Oliveira Neto, 98, Jardim Panorama, Sorocaba/SP, inscrita no CNPJ/MF sob nº 50.333.699/0001-80, neste ato representada por seu Diretor Presidente Renato Gianolla, brasileiro, divorciado, engenheiro, nomeado através do Decreto nº 20.379, de 03 de janeiro de 2013, doravante denominada URBES e SÉRGIO RUBERTI MARQUES PEÇAS - ME, com sede na cidade de Sorocaba, na Alameda Laurindo de Brito, nº 755, Vila Leopoldina, inscrita no CNPJ/MF sob nº 07.003.598/0001-11, neste ato representada por Sérgio Ruberti Marques, brasileiro, casado, portador do RG nº 20.329.753 SSP SP, inscrito no CPF do MF sob nº 141.631.818-65, doravante denominada CONTRATADA, têm entre si acordado o seguinte:

1. Fica o Contrato nº 008/14, celebrado entre as partes em 28 de fevereiro de 2014, prorrogado por 12(doze) meses, a contar de 28 de fevereiro de 2015, com vencimento previsto para 27 de fevereiro de 2016, com fundamento no art. 57, II, da Lei nº 8.666/93.

2. Ficam ratificadas as demais Cláusulas, Itens e Subitens do referido Contrato.

E por estarem de acordo, firmam as partes o presente termo em 02 (duas) vias, na presença de 02 (duas) testemunhas, para que produza os efeitos legais.

Sorocaba, 02 de fevereiro de 2015.

Engº Renato Gianolla  
 Diretor Presidente

Testemunhas:

Gilvana C. Bianchini Cruz  
 R.G. nº 19.511.168

07.003.598/0001-11  
 C.T.S.M.  
 Centro Técnico Sérgio Motos  
 Sérgio Ruberti Marques Peças ME  
 LE 069.531.076/117 LM 1.283-9  
 Rua Laurindo de Brito nº 755 - Vila Carl  
 SOROCABA/SP  
 Fone: 3336-3193 / 3395-8154

SÉRGIO RUBERTI MARQUES PEÇAS - ME  
 Sérgio Ruberti Marques

Celso Bersi  
 RG nº 4749.580

EMPRESA DE DESENVOLVIMENTO URBANO E SOCIAL DE SOROCABA  
 Rua Pedro de Oliveira Neto, 98 – Jd. Panorama – CEP 16030-275 – Sorocaba – SP – Tel.: (15) 3331-5000 – Fax.: (15) 3331-5001  
 e-mail: transito@urbes.com.br / transporte@urbes.com.br

**ANEXO 10**

**TERMO DE CIÊNCIA E DE NOTIFICAÇÃO**

**CONTRATANTE: EMPRESA DE DESENVOLVIMENTO URBANO E SOCIAL DE SOROCABA - URBES**

**CONTRATADA: SÉRGIO RUBERTI MARQUES PEÇAS - ME**

**CONTRATO Nº: 008/14**

**OBJETO: Contratação de empresa especializada para prestação de serviços de manutenção de motocicletas, com o fornecimento de peças.**

**ADVOGADO: Dr.ª Luciana de Almeida Marte**

Na qualidade de Contratante e Contratado, respectivamente, do Termo acima identificado, e, cientes do seu encaminhamento ao TRIBUNAL DE CONTAS DO ESTADO, para fins de instrução e julgamento, damos-nos por CIENTES e NOTIFICADOS para acompanhar todos os atos da tramitação processual, até julgamento final e sua publicação e, se for o caso e de nosso interesse, para, nos prazos e nas formas legais e regimentais, exercer o direito da defesa, interpor recursos e o mais que couber.

Outrossim, estamos CIENTES, doravante, de que todos os despachos e decisões que vierem a ser tomados, relativamente ao aludido processo, serão publicados no Diário Oficial do Estado, Caderno do Poder Legislativo, parte do Tribunal de Contas do Estado de São Paulo, de conformidade com o artigo 90 da Lei complementar Estadual nº 709, de 14 de janeiro de 1993, iniciando-se, a partir de então, a contagem dos prazos processuais.

Sorocaba, 02 de fevereiro de 2015.

Engº Renato Gianolla  
 Diretor Presidente

07.003.598/0001-11

C.T.S.M.  
 Centro Técnico Sérgio Motos  
 Sérgio Ruberti Marques Peças ME  
 LE 069.531.076/117 LM 1.283-9  
 Rua Laurindo de Brito nº 755 - Vila Carl  
 SOROCABA/SP  
 Fone: 3336-3193 / 3395-8154

SÉRGIO RUBERTI MARQUES PEÇAS - ME  
 Sérgio Ruberti Marques  
 Proprietário

EMPRESA DE DESENVOLVIMENTO URBANO E SOCIAL DE SOROCABA  
 Rua Pedro de Oliveira Neto, 98 – Jd. Panorama – CEP 16030-275 – Sorocaba – SP – Tel.: (15) 3331-5000 – Fax.: (15) 3331-5001  
 e-mail: transito@urbes.com.br / transporte@urbes.com.br

**PROCESSO SELETIVO – EDITAL Nº 02/2010**  
**FASE COMPROVAÇÃO DE REQUISITOS**

A Empresa de Desenvolvimento Urbano e Social de Sorocaba - Urbes, de acordo com o item 14.10 do Processo Seletivo – Edital 02/2010 convoca o candidato abaixo relacionado a comparecer em sua Sede, sita à Rua Pedro de Oliveira Neto, 98, Jardim Panorama – Sorocaba/SP até às 16h30min da data desta publicação para comprovação de requisitos, considerando que o mesmo não foi localizado em seu endereço de inscrição.

101 – Atendente de Call Center

CLASSIFICAÇÃO	CANDIDATO	DOCUMENTO
65º	FABIO PEREIRA LEMOS	RG nº: 5.050.523

O não comparecimento implicará na eliminação dos mesmos deste Processo Seletivo, conforme Item 11.2 do Edital.  
 Sorocaba, 13 de Fevereiro de 2015.

**Gilvana C. Bianchini Cruz**  
 Presidente da Comissão do Processo Seletivo

**Retificação da Publicação ocorrida em 05/12/2014**  
**Extrato do Contrato nº 052/14 - Processo CPL nº: 1709/14**

Onde se lê:  
 Prazo: De 01/12/14 à 31/03/2015.

Leia-se:  
 Prazo: De 01/12/14 à 29/05/2015.

Sorocaba, 11 de fevereiro de 2015.

**Claudia Ap. Ferreira**  
 Gerente de Licitações e Contratos

**Código de Trânsito Brasileiro**  
**Art. 267**

Poderá ser imposta a penalidade de advertência por escrito à infração de natureza leve ou média, passível de ser punido com multa, não sendo reincidente o infrator, na mesma infração, nos últimos doze meses, quando a autoridade, considerando o prontuário do infrator, entender esta providência como mais educativa.

O pedido somente poderá ser formulado na defesa prévia.  
 (Lei Municipal nº 9.795/2011)



**SERVIÇO DE PROTEÇÃO AO CONSUMIDOR**

- Atendimento Presencial**
- Rua Nogueira Martins, 513, Centro**
- Casa do Cidadão Nogueira Padilha**  
Av. Nogueira Padilha, 1460, Vila Hortência
- Casa do Cidadão Ipanema**  
Av. Ipanema, 3349, Vila Helena

**Atendimento por Telefone**  
**0800.148.029**  
 15 | **3231.1138**  
 15 | **3233-7498**

**Consulta de Reclamações Online**  
**www.sorocaba.sp.gov.br**

**www.consumidor.gov.br**



**Prefeitura de SOROCABA**

**HANSENÍASE TEM CURA**

PROCURE SABER SE VOCÊ TEM A DOENÇA. PROCURE TRATAMENTO.

**Manchas na pele com diminuição ou perda da sensibilidade são sintomas da doença**

**Prefeitura de SOROCABA** Melhorar sua vida, nosso compromisso. **BRASIL** PROCURE UMA UNIDADE DE SAÚDE. O TRATAMENTO É DE GRÁTIS. **TeleHansen 0800 026 2001**

URBES

TRÁNSITO E TRANSPORTES

CONTRATO QUE ENTRE SI CELEBRAM A EMPRESA DE DESENVOLVIMENTO URBANO E SOCIAL DE SOROCABA - URBES E TOM & COR GRÁFICA E EDITORA LTDA - EPP

CONTRATO Nº 001/15

A EMPRESA DE DESENVOLVIMENTO URBANO E SOCIAL DE SOROCABA - URBES, empresa pública municipal constituída pela Lei nº 1.946 de 22 de fevereiro de 1.978, com sede na rua Pedro de Oliveira Neto, 98, Jardim Panorama, inscrita no CNPJ/MF sob nº 50.333.699/0001-80, neste ato representada por seu Presidente Renato Gianolla, brasileiro, divorciado, engenheiro civil, nomeado através do Decreto nº 20.379 de 03 de janeiro de 2013, doravante denominada URBES e TOM & COR GRÁFICA E EDITORA LTDA - EPP, com sede na cidade de Sorocaba/SP, na Avenida Fulvio Claudio Biassi, nº 247, Jardim Santa Rosália, CEP 18071-440, inscrita no CNPJ/MF sob nº 05.801.005/001-37, neste ato representada por Carlos Cesar Giraldi, brasileiro, casado, portador do RG nº 22.214.548 SSP/SP, inscrito no CPF do MF sob nº 108.181.458-62, residente e domiciliado a rua Manoel Vieira Ribeiro Filho, nº 147, Jardim Waner Ville V, CEP 18057-027, na cidade de Sorocaba/SP, doravante denominado CONTRATADA, têm entre si justo e acordado o seguinte:

CLÁUSULA PRIMEIRA - DO OBJETO

1.1 Constitui objeto do presente contrato a Prestação de Serviços de Confeção e Fornecimento de Impressos, de acordo com os Anexos deste Contrato.

1.1.1 Os materiais serão solicitados através de Ordem de Serviço ficando a critério da URBES a definição dos quantitativos de acordo com suas necessidades.

CLÁUSULA SEGUNDA - DOS PRAZOS

2.1 O prazo de vigência do presente contrato é de 12 (doze) meses, contados a partir de sua assinatura, podendo ser prorrogado a critério da mesma.

2.2 O prazo de entrega dos materiais será de 10 (dez) dias, a contar da aprovação da arte pela URBES, sendo que o descumprimento por parte da CONTRATADA poderá ensejar na aplicação das penalidades dispostas na Cláusula Sexta, de acordo com a gravidade, a critério exclusivo da URBES.

2.3 O prazo para apresentação da arte é de 10 (dias) dias contados do recebimento da Ordem de Serviço, sendo que o descumprimento por parte da CONTRATADA poderá ensejar na aplicação das penalidades dispostas na Cláusula Sexta, de acordo com a gravidade, a critério exclusivo da URBES.

EMPRESA DE DESENVOLVIMENTO URBANO E SOCIAL DE SOROCABA Rua Pedro de Oliveira Neto, 98 - Jd. Panorama - CEP 18030-275 - Sorocaba - SP - Tel: (15) 3331-5000 - Fax: (15) 3331-5001 - e-mail: transito@urbes.com.br / transporte@urbes.com.br

URBES

TRÁNSITO E TRANSPORTES

CLÁUSULA QUINTA - DAS OBRIGAÇÕES DA URBES

5.1 A URBES disponibilizará o local físico para a guarda dos materiais.

5.2 Qualquer alteração na programação de entrega, será previamente comunicada à CONTRATADA, pela URBES.

5.3 A URBES definirá as quantidades dos impressos a serem solicitados em cada Ordem de Serviços, devendo ser enviado juntamente com a mesma o modelo do impresso que deverá ser confeccionado.

5.4 A URBES rejeitará, no todo ou em parte, os materiais, caso estejam em desacordo com as especificações deste edital.

5.5 Emitir o Recibo Provisório, quando do fornecimento total do objeto deste Contrato, no prazo máximo de 15 (quinze) dias úteis, após a conclusão.

5.6 Emitir o Recibo Definitivo do Fornecedor, até 90 (noventa) dias, após o Recibo Provisório, e após terem sido atendidas todas as reclamações da URBES referentes a defeitos ou imperfeições que venham a ser verificadas em qualquer parte dos materiais.

5.7 A URBES designa a Sra. Claudia Ap. Ferreira, Gerente de Licitações e Contratos e o Sr. Luis Eduardo Pereira, Gerente de Comercialização e Custos, com a autoridade para exercer, em seu nome, a orientação geral, controle, coordenação e fiscalização que isso reduza as responsabilidades legais e contratuais da CONTRATADA.

5.7.1 Os representantes poderão designar outros funcionários para auxiliá-lo no exercício da fiscalização.

CLÁUSULA SEXTA - DAS SANÇÕES EM CASO DE INADIMPLETAMENTO

6.1 Pelo inadimplemento de qualquer Cláusula ou condição deste Contrato, ou pela inexecução total ou parcial do mesmo, a URBES aplicará, garantida a defesa prévia, as seguintes sanções, de acordo com a infração cometida:

6.1.1 - Advertência

6.1.2 - Multa de até 0,5% (meio por cento) do valor dos itens remanescentes da Ordem de Serviços por dia atraso na entrega das amostras e dos materiais, até o limite de 10 (dez) dias;

6.1.3 Multa de até 0,5% (meio por cento) do valor da Ordem de Serviços por dia de atraso na substituição dos itens não aceitos, a contar na notificação da URBES, até o limite de 10 (dez) dias;

EMPRESA DE DESENVOLVIMENTO URBANO E SOCIAL DE SOROCABA Rua Pedro de Oliveira Neto, 98 - Jd. Panorama - CEP 18030-275 - Sorocaba - SP - Tel: (15) 3331-5000 - Fax: (15) 3331-5001 - e-mail: transito@urbes.com.br / transporte@urbes.com.br

URBES

TRÁNSITO E TRANSPORTES

ANEXO I - ESPECIFICAÇÕES

Table with 5 columns: Lote nº, Item nº, Qtde., Unid., Descrição. Contains specifications for various printed materials like 'Pasta para Processo sem lombo com 2 furos', 'Memorando com pauta', 'Boletim diário de veículos', etc.

EMPRESA DE DESENVOLVIMENTO URBANO E SOCIAL DE SOROCABA Rua Pedro de Oliveira Neto, 98 - Jd. Panorama - CEP 18030-275 - Sorocaba - SP - Tel: (15) 3331-5000 - Fax: (15) 3331-5001 - e-mail: transito@urbes.com.br / transporte@urbes.com.br

URBES

TRÁNSITO E TRANSPORTES

2.4 A CONTRATADA obriga-se a trocar, às suas expensas, o material recusado, no prazo máximo de 5 (cinco) dias, sendo que o descumprimento por parte da CONTRATADA poderá ensejar na aplicação das penalidades dispostas na Cláusula Sexta, de acordo com a gravidade, a critério exclusivo da URBES.

2.5 A CONTRATADA em caso de atrasos devidamente justificados e motivados deverá notificar a URBES antecipadamente no prazo de 02 (dois) dias úteis antes do termo final do prazo, sendo certo que na hipótese da URBES aceitar as razões alegadas, não será considerado inadimplemento contratual.

CLÁUSULA TERCEIRA - DA FORMA DE PAGAMENTO

3.1 A URBES pagará à CONTRATADA, pela execução do objeto deste contrato, o valor total de R\$ 49.232,00 (quarenta e nove mil, duzentos e trinta e dois reais) obedecendo os valores unitários, constantes do Anexo II.

3.2 Os pagamentos serão efetuados através de Nota Fiscal/Fatura Eletrônica, a qual deverá ser entregue no 1º (primeiro) dia útil, do mês subsequente ao fornecimento dos materiais, com vencimento para a primeira sexta feira da segunda quinzena do mês subsequente à prestação de serviços, devendo constar no corpo da mesma o número do processo CPL nº 2342/14.

3.2.1 A CONTRATADA deverá, ainda, enviar o DANFE, bem como o respectivo arquivo ".xml" aos emails: lbacci@urbes.com.br e cferreira@urbes.com.br

3.3 Somente serão pagos os impressos devidamente entregues e de acordo com a Ordem de Serviços emitida pela URBES.

3.4 Por eventuais atrasos de pagamento, em que a CONTRATADA, a URBES pagará os juros de 0,5% (meio por cento) ao mês, sobre o valor devido.

3.5 Se forem constatados erros no documento fiscal, suspender-se-á o prazo do vencimento previsto, restabelecendo-se à partir da apresentação do mesmo corrigido.

3.6 A URBES reserva-se o direito de descontar do pagamento devido a CONTRATADA, os valores correspondentes às multas que eventualmente forem aplicadas por descumprimento do contrato.

3.7 Os pagamentos dar-se-ão através de depósito em conta corrente, no nome da CONTRATADA.

3.8 Havendo qualquer fato devidamente comprovado e alheio à vontade das partes, que altere o equilíbrio econômico financeiro inicial do Contrato, o mesmo poderá ser revisto e restabelecido em igual proporção, mediante requerimento da parte interessada, mantida a mesma margem de lucro inicial da proposta.

EMPRESA DE DESENVOLVIMENTO URBANO E SOCIAL DE SOROCABA Rua Pedro de Oliveira Neto, 98 - Jd. Panorama - CEP 18030-275 - Sorocaba - SP - Tel: (15) 3331-5000 - Fax: (15) 3331-5001 - e-mail: transito@urbes.com.br / transporte@urbes.com.br

URBES

TRÁNSITO E TRANSPORTES

6.1.4 - Decorridos os 10 (dez) dias previstos nos itens 6.1.2 e 6.1.3, ou em caso de falta grave ou reincidência dos motivos que levaram a URBES a aplicar as sanções aqui previstas, o contrato poderá ser rescindido, caso em que poderá ser cobrada a multa de até 20% (vinte por cento) do valor total.

6.2 Sem prejuízo das sanções previstas no item 6.1 e subitens, poderão ser aplicadas à inadimplente, outras contidas na LEI, principalmente:

a) suspensão temporária de participação em licitação e impedimento de contratar com este órgão promotor do certame, por prazo de até 02 (dois) anos;

b) declaração de inidoneidade para licitar ou contratar com a Administração, enquanto perdurarem os motivos determinantes da punição ou até que seja promovida sua reabilitação.

6.3 A aplicação das penalidades previstas neste Contrato e na Lei nº 8.666/93 e suas alterações, não exonera o inadimplente de eventual ação por perdas e danos, que seu ato ensejar.

CLÁUSULA SÉTIMA - DA RESCISÃO

7.1 Havendo descumprimento de qualquer cláusula ou item deste Contrato, a parte adimplente pode rescindi-lo, mediante prévia notificação.

7.2 A rescisão dar-se-á também, automática e independentemente de qualquer aviso judicial ou extrajudicial, se ocorrer qualquer das hipóteses previstas no art. 78 e incisos da Lei 8.666/93 e suas alterações.

7.3 Os casos de rescisão contratual serão formalmente motivados nos autos do processo, assegurado o contraditório e a ampla defesa.

7.4 O Contrato será rescindido a qualquer tempo, a critério exclusivo da URBES, sem prejuízo das multas e de mais sanções, inclusive penais, se, for o caso, pelo conhecimento de fato superveniente ou circunstâncias desonhadoras da empresa ou de seus sócios.

7.5 O contrato poderá ser rescindido a qualquer tempo, a critério exclusivo da URBES.

CLÁUSULA OITAVA - DOS RECURSOS FINANCEIROS

8.1 As despesas decorrentes do objeto do presente Contrato correrão à conta da fonte URBES, Programa nº 5007, Ação nº 2314.

EMPRESA DE DESENVOLVIMENTO URBANO E SOCIAL DE SOROCABA Rua Pedro de Oliveira Neto, 98 - Jd. Panorama - CEP 18030-275 - Sorocaba - SP - Tel: (15) 3331-5000 - Fax: (15) 3331-5001 - e-mail: transito@urbes.com.br / transporte@urbes.com.br

URBES

TRÁNSITO E TRANSPORTES

Table with 5 columns: Lote nº, Item nº, Qtde., Unid., Descrição. Contains specifications for 'Autorização para compra de passe estudante', 'Controle de Requisição', 'Pedido de bloqueio / emissão de nova via de cartão', etc.

EMPRESA DE DESENVOLVIMENTO URBANO E SOCIAL DE SOROCABA Rua Pedro de Oliveira Neto, 98 - Jd. Panorama - CEP 18030-275 - Sorocaba - SP - Tel: (15) 3331-5000 - Fax: (15) 3331-5001 - e-mail: transito@urbes.com.br / transporte@urbes.com.br

URBES

TRÁNSITO E TRANSPORTES

3.9 O preço é fixo e irrevogável pelo prazo de 12 meses. Após esse período, havendo necessidade de prorrogação contratual, os valores poderão ser reajustados de acordo com a variação do IPC-FIPE do período correspondente.

3.10 Em caso de solicitação de antecipação de pagamento do prazo previsto no item 3.2, aprovada pela Administração, deverá a CONTRATADA conceder à URBES desconto de 3% (três por cento) sobre o valor da fatura.

CLÁUSULA QUARTA - DAS OBRIGAÇÕES DA CONTRATADA

4.1 Entregar os materiais de acordo com a quantidade, característica e prazos apresentados na proposta e constante da Ordem de Serviços, sendo vedadas quaisquer substituições sem prévia concordância da URBES.

4.2 A CONTRATADA deverá apresentar antecipadamente a arte final dos impressos para aprovação da URBES.

4.3 Entregar os materiais na URBES, sito a rua Pedro de Oliveira Neto, 98, Jardim Panorama, Sorocaba/SP, ou em outro local diverso indicado pela URBES, localizado no município de Sorocaba/SP, no horário das 8h00min às 16h30min, de segunda até sexta feira, no prazo previsto no item 2.2.

4.4 A CONTRATADA fica obrigada a aceitar nas mesmas condições propostas, acréscimos ou supressões que se fizerem no fornecimento dos materiais, até os limites previstos em lei.

4.5 A CONTRATADA deverá informar à URBES, por escrito, qualquer ocorrência atípica à prestação dos serviços.

4.6 A CONTRATADA se responsabilizará por eventuais danos pessoais ou patrimoniais que venha a causar à URBES ou a terceiros durante a entrega dos materiais.

4.7 A CONTRATADA manterá durante a vigência do Contrato todas as condições exigidas previamente à celebração do mesmo.

4.8 A CONTRATADA manterá bom relacionamento com os funcionários da URBES e acatar todas as determinações que forem emanadas através da Gerência de Licitações e Contratos, por escrito ou não;

4.9 A CONTRATADA arcará com todos os encargos tributários, securitários comerciais, sociais, assistenciais, fiscais, trabalhistas, previdenciários e sindicais, decorrentes deste Contrato, nos termos do art. 71, caput, da Lei Federal nº 8.666/93 e suas alterações, isentando a URBES de qualquer obrigação solidária ou subsidiária.

EMPRESA DE DESENVOLVIMENTO URBANO E SOCIAL DE SOROCABA Rua Pedro de Oliveira Neto, 98 - Jd. Panorama - CEP 18030-275 - Sorocaba - SP - Tel: (15) 3331-5000 - Fax: (15) 3331-5001 - e-mail: transito@urbes.com.br / transporte@urbes.com.br

URBES

TRÁNSITO E TRANSPORTES

CLÁUSULA NONA - DAS DISPOSIÇÕES FINAIS

9.1 Este Contrato vincula-se ao Convite nº 010/14 e à proposta da ora CONTRATADA, tudo conforme consta no Proc. CPL nº 2342/14.

9.2 A execução deste Contrato será acompanhada e fiscalizada pela Setor de Licitações e Compras da URBES.

9.3 Os casos omissos serão resolvidos nos termos da Lei Federal nº 8.666/93 e suas alterações, e supletivamente, pelas disposições do Código Civil.

9.4 Fica eleito o foro da Comarca de Sorocaba para dirimir quaisquer questões provenientes do presente Contrato.

9.5 Dá-se ao presente Contrato o valor de R\$ 49.232,00 (quarenta e nove mil, duzentos e trinta e dois reais).

E, por estarem de acordo, firmam o presente Contrato em 02 (duas) vias, na presença de 02 (duas) testemunhas, para que produza os efeitos legais.

Sorocaba, 02 de fevereiro de 2015.

Engº Renato Gianolla Diretor Presidente

TOM & COR GRÁFICA E EDIT. LTDA - EPP Carlos Cesar Giraldi

Testemunhas: Gilvana C. Bianchini Cruz R.G. nº 19.511.168

Cláudio Bersi R.G. nº 13.435.457

EMPRESA DE DESENVOLVIMENTO URBANO E SOCIAL DE SOROCABA Rua Pedro de Oliveira Neto, 98 - Jd. Panorama - CEP 18030-275 - Sorocaba - SP - Tel: (15) 3331-5000 - Fax: (15) 3331-5001 - e-mail: transito@urbes.com.br / transporte@urbes.com.br

URBES

TRÁNSITO E TRANSPORTES

Table with 5 columns: Lote nº, Item nº, Qtde., Unid., Descrição. Contains specifications for 'Recibo de Venda Vale Transporte', 'Recibo de Zona Azul', 'Recibo SCC', 'Remissão Cartão Unitário', 'Resumo Diário de Venda - Suporte', 'Solicitação de Análise de Cartão com Falha na Leitura', 'Solicitação de Habilitação de Recargas', 'Credencial Ambulante'.

Table with 5 columns: Lote nº, Item nº, Qtde., Unid., Descrição. Contains specifications for 'Taliões Zona Azul de 01 hora', 'Taliões Zona Azul de 02 horas'.

EMPRESA DE DESENVOLVIMENTO URBANO E SOCIAL DE SOROCABA Rua Pedro de Oliveira Neto, 98 - Jd. Panorama - CEP 18030-275 - Sorocaba - SP - Tel: (15) 3331-5000 - Fax: (15) 3331-5001 - e-mail: transito@urbes.com.br / transporte@urbes.com.br



**URBES Trânsito e Transporte**  
**Relação de Notificação Publicadas no Diário Oficial (Autuação)**  
Gerência: Urbes  
 Setor: Urbes  
Emissão: 27/01/2015 1 de 1

Número Ailp	Data Infração	Hora Da Infração	Placa	Enquadramento	Prazo Dezeja / Indicação
C120544562	11/09/2014	15:44:00	EV03166	74550	27/10/2014
C120614632	13/09/2014	12:51:00	DNK1042	74710	27/10/2014
A287010664	19/09/2014	17:48:00	DKR4707	73662	28/10/2014
A287365304	22/09/2014	09:23:00	EPV0217	51851	31/10/2014
C120752802	18/09/2014	12:17:00	CQM5147	74550	28/10/2014
C120922962	15/09/2014	11:11:00	CRG2280	74550	28/10/2014
C120900742	18/09/2014	07:07:00	MTS3229	74550	31/10/2014
C120704942	16/09/2014	11:00:00	CRG2280	74550	28/10/2014
C120970482	17/09/2014	07:26:00	FLV6967	74550	28/10/2014
C120711542	16/09/2014	21:38:00	HIO4617	74550	31/10/2014
C120923072	15/09/2014	18:05:00	CRG2280	74550	28/10/2014
C120724522	16/09/2014	10:47:00	CRG2280	74710	28/10/2014
C120748172	18/09/2014	10:13:00	EPX1672	74550	28/10/2014
C120732992	15/09/2014	18:36:00	AOZ6538	74550	28/10/2014
A287105814	16/09/2014	15:04:00	ETG4539	55680	31/10/2014
A271693934	27/09/2014	15:15:00	DGK2005	60501	31/10/2014
A287099214	28/09/2014	10:18:00	FJT5803	68580	28/10/2014
A287355844	27/09/2014	05:39:00	KYK1717	60501	28/10/2014
A287003294	23/09/2014	19:05:00	EZW9224	55415	28/10/2014
A287012104	26/09/2014	18:13:00	DUU2911	55500	28/10/2014
C120778422	19/09/2014	06:22:00	CSU8626	74550	28/10/2014
C120786452	19/09/2014	14:36:00	DKR3379	74550	31/10/2014
A286635784	22/09/2014	17:14:00	EVX0509	73662	31/10/2014
A287157844	15/09/2014	14:24:00	ENV2857	56222	03/11/2014
A283809444	27/09/2014	05:40:00	KYK1717	52152	03/11/2014

**URBES Trânsito e Transporte**  
**Relação de Notificação Publicadas no Diário Oficial (Autuação)**  
Gerência: Urbes  
 Setor: Urbes  
Emissão: 27/01/2015 4 de 5

Número Ailp	Data Infração	Hora Da Infração	Placa	Enquadramento	Prazo Dezeja / Indicação
F101060400	15/09/2014	10:43:00	DKZ3132	56732	31/10/2014
A287074134	22/09/2014	14:34:00	DCW3100	54600	31/10/2014
A287107794	23/09/2014	14:34:00	DJO2516	55500	31/10/2014
A287090304	22/09/2014	10:28:00	BW0279	53800	31/10/2014
C120850692	21/09/2014	18:47:00	FJK5454	74550	03/11/2014
C120898002	20/09/2014	06:47:00	FGS2883	74550	03/11/2014
C120889412	19/09/2014	14:25:00	BHJ5391	74550	03/11/2014
A286051354	26/09/2014	18:32:00	GOZ1700	60501	03/11/2014
A287463204	23/09/2014	07:01:00	BH#0595	51851	03/11/2014
A286803104	28/09/2014	16:32:00	EJT7807	68580	03/11/2014
A287463644	23/09/2014	07:41:00	DJQ6055	73662	03/11/2014
A287163454	22/09/2014	14:12:00	HNA2672	73662	03/11/2014
A287411064	26/09/2014	18:05:00	FRG1735	73662	03/11/2014
A287160484	17/09/2014	11:22:00	KFH3982	55500	03/11/2014
A287124734	02/10/2014	08:42:00	APD9521	55411	04/11/2014
C120898542	21/09/2014	02:33:00	ARC3835	74550	04/11/2014
C120930002	23/09/2014	16:38:00	CRK9451	74630	04/11/2014
C121001502	25/09/2014	10:50:00	MZC2675	74550	07/11/2014
C120945952	25/09/2014	16:39:00	CGL9888	74550	04/11/2014
C121026702	26/09/2014	08:10:00	CSU8626	74550	04/11/2014
C121026912	26/09/2014	08:56:00	FGG9881	74550	04/11/2014
C120949692	25/09/2014	14:44:00	BMC3275	74550	07/11/2014
C121002602	25/09/2014	13:28:00	CER4386	74550	04/11/2014
C120945402	25/09/2014	15:22:00	HGX1520	74550	04/11/2014
C120940122	24/09/2014	10:28:00	ERX7929	74550	07/11/2014

**URBES Trânsito e Transporte**  
**Relação de Notificação Publicadas no Diário Oficial (Autuação)**  
Gerência: Urbes  
 Setor: Urbes  
Emissão: 27/01/2015 2 de 2

Número Ailp	Data Infração	Hora Da Infração	Placa	Enquadramento	Prazo Dezeja / Indicação
A286636664	22/09/2014	17:35:00	EQB0997	73662	03/11/2014
A286187864	27/09/2014	00:40:00	BPN5526	51851	03/11/2014
A286188194	27/09/2014	00:30:00	CSX0520	51852	03/11/2014
A287163674	23/09/2014	12:09:00	FHV3990	60501	03/11/2014
A286189184	27/09/2014	00:30:00	BWH4856	51852	03/11/2014
A286885594	20/09/2014	07:30:00	BUY1615	60501	03/11/2014
A287047624	24/09/2014	12:20:00	ETX4774	73662	03/11/2014
A287408314	23/09/2014	18:30:00	DRS3290	73662	03/11/2014
A287085354	22/09/2014	12:50:00	EYW2567	73662	03/11/2014
C120868072	21/09/2014	01:15:00	ERW0799	74550	03/11/2014
C120823192	21/09/2014	01:28:00	CGU6798	74550	03/11/2014
C120824402	21/09/2014	09:59:00	EPB1511	74550	03/11/2014
A284474834	24/09/2014	16:25:00	EVX0877	54521	03/11/2014
A286099204	29/09/2014	12:25:00	EYJ5615	55920	04/11/2014
A286954564	26/09/2014	10:17:00	BUT0909	60501	04/11/2014
A286835874	25/09/2014	19:02:00	AQN8830	51851	03/11/2014
C121022952	28/09/2014	01:21:00	BUF3032	74630	07/11/2014
C121057502	28/09/2014	03:32:00	DWE5062	74550	04/11/2014
C121043192	28/09/2014	11:58:00	DPP0601	74550	04/11/2014
C121098632	28/09/2014	23:28:00	ACM4602	74630	07/11/2014
C121208962	28/09/2014	10:03:00	BUF3032	74630	07/11/2014
C121044292	26/09/2014	11:04:00	EYW2616	74550	07/11/2014
C121041002	28/09/2014	08:21:00	MQU9061	74550	04/11/2014
C121041432	28/09/2014	09:14:00	MUY1850	74550	04/11/2014
C121096102	28/09/2014	15:10:00	EVI9856	74550	04/11/2014

**URBES Trânsito e Transporte**  
**Relação de Notificação Publicadas no Diário Oficial (Autuação)**  
Gerência: Urbes  
 Setor: Urbes  
Emissão: 27/01/2015 6 de 6

Número Ailp	Data Infração	Hora Da Infração	Placa	Enquadramento	Prazo Dezeja / Indicação
C120945072	25/09/2014	14:23:00	EYV2494	74550	04/11/2014
C120984122	25/09/2014	15:33:00	FDX5321	74630	04/11/2014
C121044072	26/09/2014	08:52:00	CEI0455	74550	04/11/2014
C120968612	25/09/2014	17:18:00	DUJ4677	74550	04/11/2014
C121012062	25/09/2014	12:01:00	FIS9650	74550	04/11/2014
C121043962	26/09/2014	08:29:00	CIX5449	74550	04/11/2014
C121056172	27/09/2014	17:39:00	DKR0863	74550	10/11/2014
C121089172	29/09/2014	10:35:00	DGP0763	74550	10/11/2014
C121084552	29/09/2014	12:16:00	CMC8497	74630	10/11/2014
C121084002	29/09/2014	10:55:00	CHU5409	74550	10/11/2014
C121156712	30/09/2014	10:08:00	DKWS804	74550	10/11/2014
C121158252	30/09/2014	12:47:00	CRB6709	74630	10/11/2014
C121137462	30/09/2014	15:03:00	FHY2587	74550	10/11/2014
E104690250	08/10/2014	08:12:00	JVQ7429	60503	10/11/2014
E104686070	05/10/2014	05:28:00	ENV1193	60503	10/11/2014
F101091850	05/10/2014	15:50:00	DQQ0081	56732	10/11/2014
C121144612	01/10/2014	12:45:00	BVO2998	74550	10/11/2014
A287493454	07/10/2014	17:28:00	GAU2321	60501	14/11/2014
A287499284	08/10/2014	17:26:00	DBH9565	55500	17/11/2014
A287514684	07/10/2014	17:43:00	FBW1678	73662	14/11/2014
A287514794	07/10/2014	17:49:00	EPV1360	73662	14/11/2014
A287514804	07/10/2014	18:01:00	DWH5202	60501	14/11/2014
A287514904	07/10/2014	18:46:00	HZL1870	51851	14/11/2014
A287531844	07/10/2014	06:23:00	DEK2891	60501	17/11/2014
A287534704	07/10/2014	10:59:00	NXV3545	55411	14/11/2014

**URBES Trânsito e Transporte**  
**Relação de Notificação Publicadas no Diário Oficial (Autuação)**  
Gerência: Urbes  
 Setor: Urbes  
Emissão: 27/01/2015 3 de 3

Número Ailp	Data Infração	Hora Da Infração	Placa	Enquadramento	Prazo Dezeja / Indicação
C121094902	28/09/2014	12:45:00	BPK8700	74550	04/11/2014
C121107002	29/09/2014	04:54:00	DKR9244	74550	04/11/2014
C121099402	29/09/2014	07:32:00	FGG7476	74550	04/11/2014
C121200502	26/09/2014	17:14:00	MTS3229	74550	04/11/2014
C121216662	28/09/2014	09:37:00	HMR3562	74550	07/11/2014
C121210142	28/09/2014	11:04:00	DCW5648	74550	07/11/2014
A286726104	02/10/2014	15:31:00	FBP7671	55415	10/11/2014
A287113404	02/10/2014	12:30:00	EJZ2711	73662	10/11/2014
A287113844	02/10/2014	15:35:00	CXG9957	51851	10/11/2014
C121198302	30/09/2014	07:02:00	DPZ5746	74550	10/11/2014
A286500154	01/10/2014	20:20:00	KMG7574	54521	10/11/2014
C121038902	27/09/2014	16:15:00	HNK2635	74550	10/11/2014
C121073112	27/09/2014	16:20:00	EFR6730	74550	10/11/2014
C121118762	01/10/2014	08:11:00	BMS1011	74630	10/11/2014
C121140652	01/10/2014	08:25:00	CTC9071	74550	10/11/2014
C121161442	01/10/2014	01:13:00	ERS1586	74550	10/11/2014
C121182902	01/10/2014	03:31:00	CWK5039	74550	10/11/2014
C121278152	03/10/2014	14:41:00	DHR4684	74630	11/11/2014
C121301252	03/10/2014	20:15:00	ERJ2843	74550	11/11/2014
C121274742	03/10/2014	22:01:00	HIO4617	74630	11/11/2014
C121298282	03/10/2014	23:29:00	DCM8547	74550	14/11/2014
C121188172	02/10/2014	05:41:00	CET4693	74550	11/11/2014
C121148132	02/10/2014	13:53:00	HEW8251	74550	11/11/2014
C121193232	02/10/2014	20:08:00	BUX0310	74550	11/11/2014
C121298502	03/10/2014	14:18:00	DTJ6320	74550	11/11/2014

**URBES Trânsito e Transporte**  
**Relação de Notificação Publicadas no Diário Oficial (Autuação)**  
Gerência: Urbes  
 Setor: Urbes  
Emissão: 27/01/2015 7 de 7

Número Ailp	Data Infração	Hora Da Infração	Placa	Enquadramento	Prazo Dezeja / Indicação
A287537674	08/10/2014	07:00:00	ANY4737	51930	14/11/2014
A270679404	11/10/2014	08:16:00	DGK4952	58196	17/11/2014
A270679294	11/10/2014	08:15:00	DGK4952	51851	17/11/2014
A287555934	08/10/2014	10:45:00	KMS0801	55500	14/11/2014
A286606194	27/09/2014	14:18:00	FEK9237	55416	14/11/2014
C121339642	07/10/2014	09:35:00	CKQ6656	74550	17/11/2014
C121272982					

**URBES Trânsito e Transporte**  
**Relação de Notificação Publicadas no Diário Oficial (Autuação)**

Gerência: Urbes  
Setor: Urbes  
Emissão: 27/01/2015 9 de 9

Número Ailp	Data Infração	Hora Da Infração	Placa	Enquadramento	Prazo Defeza / Indicação
E104636570	19/09/2014	08:18:00	DKT2198	60503	03/11/2014
E104633380	17/09/2014	10:07:00	FTU9140	60503	03/11/2014
E104634700	18/09/2014	11:35:00	CFI1265	60503	03/11/2014
A287457484	30/09/2014	08:55:00	EIR2665	51851	04/11/2014
A286051684	29/09/2014	17:50:00	DQT7944	73662	04/11/2014
A284686254	17/09/2014	12:05:00	CBM4622	55500	03/11/2014
A286164544	18/09/2014	10:40:00	CCP3132	55500	03/11/2014
A287450114	24/09/2014	07:15:00	EFT1117	51851	04/11/2014
A286947744	24/09/2014	11:26:00	ETX3796	57380	03/11/2014
C120943972	25/09/2014	11:58:00	EQ80997	74550	03/11/2014
C120969502	25/09/2014	07:07:00	MTS3229	74550	04/11/2014
C120938702	24/09/2014	12:54:00	ERS2402	74550	03/11/2014
E104643940	21/09/2014	18:17:00	EWX0615	60503	04/11/2014
E104675400	28/09/2014	15:33:00	EGB3575	60503	07/11/2014
E104680460	28/09/2014	22:45:00	CCT4665	60503	10/11/2014
E104676170	01/10/2014	05:59:00	FBW2430	60503	07/11/2014
F101087900	02/10/2014	11:29:00	JHG0446	56732	07/11/2014
F101077550	28/09/2014	16:15:00	CLQ7592	56732	07/11/2014
F101085690	02/10/2014	05:46:00	EDS0898	56732	07/11/2014
F101089210	29/09/2014	19:08:00	FTQ4775	56732	07/11/2014
C121036702	27/09/2014	12:56:00	EZW9981	74550	07/11/2014
C121101822	29/09/2014	12:33:00	MQU9061	74550	07/11/2014
C121197742	29/09/2014	11:45:00	DPZ5746	74550	10/11/2014
C121221502	29/09/2014	13:48:00	EJK9083	74550	10/11/2014
C121034282	27/09/2014	09:34:00	FBP6748	74550	10/11/2014

**URBES Trânsito e Transporte**  
**Relação de Notificação Publicadas no Diário Oficial (Autuação)**

Gerência: Urbes  
Setor: Urbes  
Emissão: 27/01/2015 13 de 13

Número Ailp	Data Infração	Hora Da Infração	Placa	Enquadramento	Prazo Defeza / Indicação
C121050672	26/09/2014	23:30:00	CIR6265	74550	07/11/2014
C121076742	28/09/2014	11:13:00	HLO9901	74550	07/11/2014
C121119092	01/10/2014	08:45:00	ELW8184	57461	10/11/2014
E104674520	02/10/2014	06:11:00	HSQ0106	60503	07/11/2014
C121163972	01/10/2014	10:44:00	EYU3964	74550	10/11/2014
C121206322	30/09/2014	09:07:00	FKR8028	74550	10/11/2014
C121069602	27/09/2014	13:12:00	HNB2595	74550	10/11/2014
C121160012	30/09/2014	17:32:00	CZY5446	74550	10/11/2014
C121253952	03/10/2014	16:23:00	FCB9381	57461	10/11/2014
C121372752	08/10/2014	08:24:00	ESU3505	57461	10/11/2014
C121291802	06/10/2014	07:29:00	FKS180	57461	10/11/2014
E104685850	04/10/2014	09:06:00	CFI1265	60503	10/11/2014
E104688050	05/10/2014	15:45:00	BVO8023	60503	10/11/2014
F101095260	10/10/2014	06:38:00	CRZ6545	56732	11/11/2014
F101095700	05/10/2014	07:18:00	BHH1624	56732	11/11/2014
C121203902	02/10/2014	12:07:00	APM4033	74550	14/11/2014
A286812334	07/10/2014	17:54:00	CRZ7073	73662	14/11/2014
A286855014	07/10/2014	18:07:00	EVK1146	51930	14/11/2014
A287425804	07/10/2014	18:18:00	HDS8374	55500	14/11/2014
A287177094	07/10/2014	10:58:00	DQT6606	55680	17/11/2014
A287426024	07/10/2014	18:28:00	CRJ9842	55500	14/11/2014
C121578122	05/10/2014	00:44:00	CID0280	74550	17/11/2014
C121577792	04/10/2014	15:15:00	DVH7332	74550	17/11/2014
C121297072	07/10/2014	06:02:00	MQU9061	74550	17/11/2014
C121390132	07/10/2014	16:56:00	MQU9061	74550	17/11/2014

**URBES Trânsito e Transporte**  
**Relação de Notificação Publicadas no Diário Oficial (Autuação)**

Gerência: Urbes  
Setor: Urbes  
Emissão: 27/01/2015 18 de 18

Número Ailp	Data Infração	Hora Da Infração	Placa	Enquadramento	Prazo Defeza / Indicação
C121180032	30/09/2014	13:00:00	ERS2402	74550	07/11/2014
C121180142	30/09/2014	10:53:00	HIO4617	74550	07/11/2014
C121201262	29/09/2014	06:19:00	MBJ9263	74630	07/11/2014
C121105232	29/09/2014	06:17:00	DHQ9605	74630	10/11/2014
C121205992	29/09/2014	17:49:00	ENI1616	74550	10/11/2014
E104679690	29/09/2014	11:35:00	JTB8689	60503	10/11/2014
F101088110	02/10/2014	08:19:00	JYX3882	56732	10/11/2014
A284687684	27/09/2014	09:09:00	FJL3257	58433	10/11/2014
A286810804	03/10/2014	17:51:00	CKX9410	56300	11/11/2014
A286811674	05/10/2014	17:20:00	EVC0095	60501	10/11/2014
A287150704	03/10/2014	11:35:00	EWO0344	55415	10/11/2014
A287156304	04/10/2014	14:16:00	EFR4393	55416	10/11/2014
A287248594	04/10/2014	06:22:00	FHL8369	60501	10/11/2014
A286753484	02/10/2014	12:53:00	BIS9705	55415	10/11/2014
A287492904	04/10/2014	18:42:00	CYX9123	53800	10/11/2014
A287507534	03/10/2014	17:37:00	FTR6082	56300	10/11/2014
C121243172	05/10/2014	08:40:00	DHQ9605	74630	14/11/2014
A286749304	01/10/2014	18:55:00	AYU1919	60501	17/11/2014
C121303232	04/10/2014	12:05:00	FKR8020	74550	17/11/2014
C121278922	04/10/2014	13:29:00	EWX1559	74550	17/11/2014
C121312912	05/10/2014	12:01:00	FLS5706	74550	17/11/2014
C121264182	05/10/2014	12:07:00	EFU8061	74550	17/11/2014
C121263882	05/10/2014	17:37:00	EGQ3964	74550	17/11/2014
C121252632	04/10/2014	06:10:00	BHH5032	74550	17/11/2014
C121356702	07/10/2014	05:22:00	EFA6104	74550	17/11/2014

**URBES Trânsito e Transporte**  
**Relação de Notificação Publicadas no Diário Oficial (Autuação)**

Gerência: Urbes  
Setor: Urbes  
Emissão: 27/01/2015 14 de 14

Número Ailp	Data Infração	Hora Da Infração	Placa	Enquadramento	Prazo Defeza / Indicação
C121354272	07/10/2014	12:59:00	DBE2219	74550	17/11/2014
C121241852	05/10/2014	20:39:00	EIG5489	74550	17/11/2014
C121267602	06/10/2014	09:51:00	EIR0380	74630	17/11/2014
C121316002	06/10/2014	10:04:00	ELN5640	74550	17/11/2014
C121267922	06/10/2014	11:48:00	GZD0126	74550	17/11/2014
C121559532	10/10/2014	15:17:00	MQU9061	74710	17/11/2014
C121456682	10/10/2014	07:06:00	MTS3229	74550	17/11/2014
C121473952	10/10/2014	06:49:00	CMR0699	74550	17/11/2014
C121435012	10/10/2014	15:24:00	MQU9061	74630	17/11/2014
C121492542	12/10/2014	09:01:00	CYD9157	74630	18/11/2014
C121515532	10/10/2014	21:50:00	DDP8805	74550	17/11/2014
C121599572	11/10/2014	13:45:00	CSU8626	74550	17/11/2014
C121582302	10/10/2014	09:53:00	HIO4617	74550	17/11/2014
C121727502	11/10/2014	12:47:00	DDP8805	74550	17/11/2014
C121424452	09/10/2014	16:24:00	FSL7550	74550	21/11/2014
C121428302	10/10/2014	12:33:00	DBK5114	74550	21/11/2014
C121460422	11/10/2014	05:58:00	FLV7209	74550	18/11/2014
C121569102	14/10/2014	12:30:00	DWH5383	74550	24/11/2014
C121659742	14/10/2014	13:35:00	CJV6772	74550	21/11/2014
C121617502	14/10/2014	14:19:00	EUF0132	74630	21/11/2014
C121570752	14/10/2014	14:54:00	DKR0304	74550	24/11/2014
C121593742	14/10/2014	13:04:00	FRL6324	74550	24/11/2014
C121526752	12/10/2014	15:10:00	CWK8220	74550	21/11/2014
C121525542	12/10/2014	19:21:00	DTM8198	74550	21/11/2014
C121653032	14/10/2014	08:52:00	ERF3739	74550	21/11/2014

**URBES Trânsito e Transporte**  
**Relação de Notificação Publicadas no Diário Oficial (Autuação)**

Gerência: Urbes  
Setor: Urbes  
Emissão: 27/01/2015 11 de 11

Número Ailp	Data Infração	Hora Da Infração	Placa	Enquadramento	Prazo Defeza / Indicação
C121579552	07/10/2014	07:37:00	EKP0911	74550	17/11/2014
C121407952	07/10/2014	06:20:00	MBJ9263	74550	17/11/2014
C121626852	07/10/2014	09:47:00	EWV2776	74550	17/11/2014
C121628502	08/10/2014	19:43:00	MTS3229	74550	17/11/2014
C121391012	07/10/2014	16:51:00	MQU9061	74710	17/11/2014
C121378912	08/10/2014	08:46:00	HIO4617	74630	17/11/2014
C121379462	08/10/2014	19:50:00	EDP9281	74630	17/11/2014
C121405532	07/10/2014	13:20:00	EUN0231	74550	17/11/2014
C121433472	08/10/2014	12:24:00	CGU4349	74550	17/11/2014
C121345472	07/10/2014	07:31:00	LYK4292	74550	17/11/2014
C121610792	13/10/2014	17:07:00	MQU9061	74710	18/11/2014
C121501122	12/10/2014	14:20:00	CQP9315	74630	18/11/2014
C121551832	13/10/2014	12:48:00	FTU9140	74630	21/11/2014
C121735752	12/10/2014	16:38:00	FBH7109	74550	21/11/2014
A269421884	22/09/2014	15:30:00	DTQ1647	54524	28/10/2014
A279975614	23/09/2014	09:31:00	DSU0352	73662	27/10/2014
A287097014	22/09/2014	08:08:00	ENV0925	73662	27/10/2014
A279982764	23/09/2014	12:13:00	DGX3720	73662	27/10/2014
A286604004	13/09/2014	10:56:00	EFX5214	73662	27/10/2014
C120697792	15/09/2014	11:48:00	EYB2451	74550	28/10/2014
C120651372	15/09/2014	13:37:00	FGG7704	74550	27/10/2014
C120785352	19/09/2014	10:25:00	CKV0102	74550	31/10/2014
C120792402	19/09/2014	15:21:00	ETX2011	74550	03/11/2014
C120775012	19/09/2014	17:06:00	HOS1219	74550	31/10/2014
C120819902	20/09/2014	09:51:00	CYD4595	74550	31/10/2014

**URBES Trânsito e Transporte**  
**Relação de Notificação Publicadas no Diário Oficial (Autuação)**

Gerência: Urbes  
Setor: Urbes  
Emissão: 27/01/2015 16 de 16

Número Ailp	Data Infração	Hora Da Infração	Placa	Enquadramento	Prazo Defeza / Indicação
C121617612	14/10/2014	14:33:00	DTQ5818	74550	24/11/2014
C121640822	14/10/2014	12:35:00	ETT7664	74550	21/11/2014
A286969084	18/09/2014	14:44:00	NHM4608	51851	27/10/2014
A287244304	17/09/2014	10:38:00	EVCI750	51930	27/10/2014
A285510594	16/09/2014	17:10:00	EWX0727	73662	31/10/2014
C120924062	19/09/2014	12:24:00	FIS9650	74550	31/10/2014
C120877102	19/09/2014	06:14:00	DHQ9605	74630	03/11/2014
C120846402	21/09/2014	08:04:00	ADV6206	74630	31/10/2014
A286843024	25/09/2014	18:24:00	AWV3647		

**URBES Trânsito e Transporte**  
**Relação de Notificação Publicadas no Diário Oficial (Autuação)**

Gerência: Urbes  
Setor: Urbes

Emissão: 27/01/2015 17 de 17

Número Ailp	Data Infração	Hora Da Infração	Placa	Enquadramento	Prazo Defeza / Indicação
A287416674	30/09/2014	19:24:00	OCY0486	58196	10/11/2014
A287483774	29/09/2014	15:24:00	CWK7354	60501	10/11/2014
A287590144	30/09/2014	17:26:00	BIY0859	55500	10/11/2014
A287553304	30/09/2014	16:10:00	EDS4335	56221	11/11/2014
A287110104	01/10/2014	15:20:00	EFR4363	73662	14/11/2014
A286771964	03/10/2014	12:15:00	CGU4349	55500	11/11/2014
A287530204	03/10/2014	08:43:00	CQG8227	55500	14/11/2014
A287554944	04/10/2014	11:29:00	MBK3582	61220	11/11/2014
A287546034	04/10/2014	09:39:00	DWD4535	54521	11/11/2014
A287115054	07/10/2014	10:40:00	ECO5011	55415	11/11/2014
A287546804	06/10/2014	08:34:00	DTQ6243	60501	11/11/2014
C121279472	04/10/2014	14:39:00	EAR0262	74550	17/11/2014
C121258792	05/10/2014	02:05:00	BOP9134	74550	17/11/2014
C121243402	05/10/2014	09:16:00	FRF0620	74550	17/11/2014
C121311152	05/10/2014	14:15:00	ENW0600	74550	17/11/2014
A286812004	07/10/2014	17:25:00	FKR9602	73662	17/11/2014
A284466474	06/10/2014	09:30:00	DFC3881	55250	17/11/2014
A284466584	06/10/2014	09:47:00	DBM1723	55250	17/11/2014
A286919804	05/10/2014	20:55:00	EYU8899	58196	17/11/2014
A287338024	07/10/2014	16:35:00	EYU8251	73662	17/11/2014
A285097214	06/10/2014	09:38:00	DBM1720	55500	17/11/2014
A287461444	08/10/2014	07:25:00	KMS0801	60501	17/11/2014
A286090624	06/10/2014	13:29:00	CTR8020	51851	17/11/2014
A287521394	08/10/2014	08:27:00	EXO0798	57461	17/11/2014
A287062704	08/10/2014	15:06:00	EPP9256	73662	17/11/2014

**URBES Trânsito e Transporte**  
**Relação de Notificação Publicadas no Diário Oficial (Autuação)**

Gerência: Urbes  
Setor: Urbes

Emissão: 27/01/2015 21 de 21

Número Ailp	Data Infração	Hora Da Infração	Placa	Enquadramento	Prazo Defeza / Indicação
C121149672	02/10/2014	08:50:00	MQU9061	74550	11/11/2014
C121193782	02/10/2014	22:08:00	HEW8251	74550	11/11/2014
C121151982	03/10/2014	03:28:00	EZW9978	74550	11/11/2014
C121173982	03/10/2014	06:12:00	DHQ9605	74630	14/11/2014
C121199612	01/10/2014	21:35:00	EDB0806	74630	11/11/2014
C121218972	03/10/2014	11:55:00	MQU9061	74630	11/11/2014
C121298942	03/10/2014	18:44:00	DKR2231	74550	11/11/2014
C121275182	04/10/2014	01:14:00	BOG0332	74550	11/11/2014
C121429292	03/10/2014	12:42:00	BJB4664	74550	14/11/2014
C121506182	12/10/2014	08:39:00	EZQ0882	57461	14/11/2014
E104695310	10/10/2014	13:41:00	EW2452	60503	11/11/2014
C121313802	05/10/2014	10:35:00	MXF6226	74550	17/11/2014
C121290912	05/10/2014	12:42:00	FLN1676	74550	17/11/2014
C121342502	07/10/2014	14:10:00	FIP7318	74550	17/11/2014
C121322262	07/10/2014	14:18:00	HFG1730	74550	17/11/2014
C121354162	07/10/2014	12:07:00	EDB3886	74550	17/11/2014
C121320062	07/10/2014	07:36:00	DQB943	74550	17/11/2014
C121328532	07/10/2014	12:25:00	CJU4305	74550	17/11/2014
C121342612	07/10/2014	14:22:00	ETX1616	74550	17/11/2014
C121322592	07/10/2014	15:22:00	FDN0527	74550	17/11/2014
C121330072	07/10/2014	17:05:00	EFS2228	74550	17/11/2014
A287509514	10/10/2014	19:16:00	COO6733	60501	17/11/2014
A287149374	10/10/2014	15:05:00	AFH9650	55680	17/11/2014
A287547904	07/10/2014	11:05:00	EWX0249	60502	17/11/2014
A287626774	11/10/2014	18:20:00	FDN0739	73662	17/11/2014

**URBES Trânsito e Transporte**  
**Relação de Notificação Publicadas no Diário Oficial (Autuação)**

Gerência: Urbes  
Setor: Urbes

Emissão: 27/01/2015 16 de 16

Número Ailp	Data Infração	Hora Da Infração	Placa	Enquadramento	Prazo Defeza / Indicação
A285585404	08/10/2014	07:40:00	FRV7949	55500	17/11/2014
C121352182	08/10/2014	16:12:00	ECB8324	74550	17/11/2014
C121445792	08/10/2014	18:41:00	CZ19591	74630	17/11/2014
C121360872	08/10/2014	08:58:00	CKL8819	74630	17/11/2014
C121366592	08/10/2014	09:47:00	FGG9418	74550	17/11/2014
C121474942	07/10/2014	10:58:00	EAQ6813	74550	17/11/2014
A287023094	11/10/2014	11:25:00	FSG9820	73662	18/11/2014
A287064784	10/10/2014	11:36:00	FDN1300	51852	17/11/2014
C121510252	12/10/2014	16:18:00	BOY5284	74550	24/11/2014
C121551612	13/10/2014	12:29:00	FTL1519	74550	24/11/2014
C121598802	13/10/2014	13:18:00	FFG1275	74550	24/11/2014
C121608152	12/10/2014	11:49:00	DNND459	74550	24/11/2014
C121631702	12/10/2014	12:23:00	FSS2496	74550	24/11/2014
C121701652	16/10/2014	09:02:00	FUK4195	74550	24/11/2014
C121692632	15/10/2014	03:44:00	CWK5039	74550	24/11/2014
C121524552	12/10/2014	15:33:00	BMB0613	74550	21/11/2014
C121526102	12/10/2014	22:54:00	DAS6465	74550	21/11/2014
C121582742	13/10/2014	13:36:00	CRZ6394	74550	21/11/2014
C121671072	15/10/2014	17:45:00	DPZ7696	74550	24/11/2014
C121816932	17/10/2014	11:04:00	MQU9061	74710	24/11/2014
C121741802	18/10/2014	06:54:00	MQU9061	74630	24/11/2014
C121698132	15/10/2014	17:51:00	DBN2457	74550	24/11/2014
C121888432	17/10/2014	15:43:00	FIS9650	74550	24/11/2014
C121546222	12/10/2014	06:02:00	DOW2267	74550	18/11/2014
A279973524	17/10/2014	20:06:00	FBH9520	73662	24/11/2014

**URBES Trânsito e Transporte**  
**Relação de Notificação Publicadas no Diário Oficial (Autuação)**

Gerência: Urbes  
Setor: Urbes

Emissão: 27/01/2015 22 de 22

Número Ailp	Data Infração	Hora Da Infração	Placa	Enquadramento	Prazo Defeza / Indicação
A287627004	11/10/2014	22:02:00	EPV2536	54600	17/11/2014
C121670742	15/10/2014	16:30:00	HRO7545	57461	17/11/2014
C121438862	11/10/2014	09:38:00	FDN0527	74550	17/11/2014
C121440732	11/10/2014	13:24:00	EQB0997	74550	18/11/2014
C121663812	14/10/2014	09:38:00	FHY3577	74550	24/11/2014
C121591212	14/10/2014	12:30:00	DGP8093	74550	21/11/2014
A287277964	10/10/2014	12:18:00	ETX3631	73662	21/11/2014
A284485504	12/10/2014	09:11:00	CZG7370	59910	21/11/2014
A286920244	12/10/2014	01:27:00	DSG5566	60501	21/11/2014
A287526894	10/10/2014	08:30:00	EQJ3904	56731	21/11/2014
A287440324	07/10/2014	08:40:00	LJK1282	54525	21/11/2014
C121741252	17/10/2014	17:15:00	MQU9061	74710	21/11/2014
C121671622	15/10/2014	19:49:00	FHS3927	74550	24/11/2014
C121791632	17/10/2014	11:12:00	MQU9061	74630	24/11/2014
C120601322	13/09/2014	04:17:00	BUF3032	74550	27/10/2014
C120536752	11/09/2014	14:13:00	ERS2792	74550	27/10/2014
C120607152	13/09/2014	04:18:00	BUF3032	74550	27/10/2014
C120614962	13/09/2014	13:52:00	CJH6686	74550	27/10/2014
A283808234	18/09/2014	10:30:00	DLC7693	55500	31/10/2014
A285514114	11/09/2014	15:18:00	EDQ9893	55680	31/10/2014
A285947404	15/09/2014	19:15:00	EVT9334	60501	03/11/2014
A287073474	19/09/2014	15:12:00	CZB8288	54600	03/11/2014
A286768554	17/09/2014	11:25:00	APF9296	73662	03/11/2014
A249117424	25/09/2014	14:50:00	EVX2297	73662	03/11/2014
A287051804	20/09/2014	12:13:00	BTD7227	55416	31/10/2014

**URBES Trânsito e Transporte**  
**Relação de Notificação Publicadas no Diário Oficial (Autuação)**

Gerência: Urbes  
Setor: Urbes

Emissão: 27/01/2015 19 de 19

Número Ailp	Data Infração	Hora Da Infração	Placa	Enquadramento	Prazo Defeza / Indicação
A271481524	22/10/2014	17:30:00	APJ5643	73662	24/11/2014
A283282104	14/10/2014	15:12:00	EHP0881	60412	24/11/2014
A286375084	15/10/2014	18:15:00	FKY8677	73662	24/11/2014
A284687354	14/10/2014	13:25:00	FDK4522	55500	24/11/2014
A284687574	14/10/2014	15:27:00	CTX5512	51851	24/11/2014
F101039930	11/09/2014	23:38:00	DTQ1084	56732	27/10/2014
F101046310	11/09/2014	20:49:00	EMV1997	56732	27/10/2014
C120721002	15/09/2014	17:03:00	CPU2884	74630	27/10/2014
C120604512	15/09/2014	16:47:00	DPZ7696	74630	27/10/2014
C120631132	15/09/2014	21:42:00	EQB0997	74550	27/10/2014
C120675242	15/09/2014	14:44:00	EVC5790	74550	27/10/2014
C120882602	13/09/2014	12:31:00	FJL2466	74550	27/10/2014
A287008794	16/09/2014	17:24:00	MKG6928	73662	27/10/2014
A287134414	19/09/2014	17:30:00	ATL5465	60501	27/10/2014
A287104164	22/09/2014	15:15:00	CWK3904	73662	27/10/2014
A287104274	22/09/2014	16:35:00	EIG1767	73662	28/10/2014
A286820694	17/09/2014	18:57:00	CMH4268	60501	27/10/2014
C120816152	15/09/2014	12:18:00	BOM8546	74550	31/10/2014
C120816372	15/09/2014	15:03:00	BPB6085	74550	31/10/2014
A287351774	22/09/2014	08:56:00	CWK5427	51930	31/10/2014
A286180604	23/09/2014	22:55:00	BWP6340	67851	03/11/2014
A286181374	27/09/2014	23:31:00	BBA0264	60501	03/11/2014
C120780182	19/09/2014	13:25:00	EIR1866	74550	31/10/2014
C120793712	19/09/2014	21:15:00	ETA0874	74550	31/10/2014
C120791952	19/09/2014	12:45:00	CEU7242	74550	31/10/2014

**URBES Trânsito e Transporte**  
**Relação de Notificação Publicadas no Diário Oficial (Autuação)**

Gerência: Urbes  
Setor: Urbes

Emissão: 27/01/2015 23 de 23

Número Ailp	Data Infração	Hora Da Infração	Placa	Enquadramento	Prazo Defeza / Indicação
C120806032	21/09/2014	18:58:00	DWA0135	74550	03/11/2014
C120806582	21/09/2014	21:41:00	DGF1905	74550	03/11/2014
C120869172	21/09/2014	07:39:00	DZJ3016	74550	03/11/2014
C120824292	21/09/2014	08:44:00	CIC4919	74550	03/11/2014
C120920762	20/09/2014	09:12:00	FKK7931	74550	03/11/2014
C120846302	21/09/2014	07:51:00	DTQ5968	74550	03/11/2014
C120824622	21/09/2014	10:18:00	KGU2468	74550	03/11/2014
C120					

**URBES Trânsito e Transporte**  
**Relação de Notificação Publicadas no Diário Oficial (Autuação)**

Gerência: Urbes  
Setor: Urbes

Emissão: 27/01/2015 25 de 25

Número Ailp	Data Infração	Hora Da Infração	Placa	Enquadramento	Prazo Defeza / Indicação
A28668084	11/10/2014	10:01:00	EOO247	73662	24/11/2014
A28722274	11/10/2014	15:38:00	APX1486	55416	24/11/2014
C121591542	14/10/2014	13:04:00	COL4732	74550	24/11/2014
C121681412	15/10/2014	10:28:00	FLI177	74550	24/11/2014
C121714742	16/10/2014	08:18:00	BRG6105	74550	24/11/2014
C121715292	16/10/2014	09:29:00	CCP9458	74550	24/11/2014
C121726402	14/10/2014	10:19:00	BGF0171	74550	24/11/2014
C121667222	15/10/2014	09:50:00	EYW1842	74550	24/11/2014
C121714632	16/10/2014	08:07:00	DTQ9308	74550	24/11/2014
C121736742	14/10/2014	13:41:00	KOE7382	74550	24/11/2014
C121650282	14/10/2014	20:48:00	FBH6670	74550	24/11/2014
A287611154	20/10/2014	06:50:00	CDJ8842	56810	24/11/2014
A287380154	14/10/2014	08:47:00	DAI7730	59910	24/11/2014
A287698604	20/10/2014	15:56:00	EHL9637	54600	24/11/2014
C121545902	12/10/2014	11:40:00	MQU9061	74630	18/11/2014
C121553042	12/10/2014	07:15:00	MQU9061	74550	18/11/2014
C121637412	14/10/2014	08:02:00	DPZ7696	74550	21/11/2014
C121593632	14/10/2014	10:29:00	DHM2313	74550	18/11/2014
C121590992	14/10/2014	12:04:00	EFT1991	74550	18/11/2014
C121733002	13/10/2014	07:08:00	MTS3229	74550	18/11/2014
A287019904	13/10/2014	17:59:00	BDE1986	55500	21/11/2014
C121502222	10/10/2014	21:18:00	HPH3462	74630	21/11/2014
C121495302	12/10/2014	15:48:00	EUF0132	74630	21/11/2014
C121495512	12/10/2014	16:11:00	DEY5616	74550	21/11/2014
A287704434	16/10/2014	15:25:00	FMI3693	73662	24/11/2014

**URBES Trânsito e Transporte**  
**Relação de Notificação Publicadas no Diário Oficial (Autuação)**

Gerência: Urbes  
Setor: Urbes

Emissão: 27/01/2015 28 de 28

Número Ailp	Data Infração	Hora Da Infração	Placa	Enquadramento	Prazo Defeza / Indicação
C121498702	10/10/2014	09:51:00	KIA1749	74550	21/11/2014
C121605302	09/10/2014	15:08:00	FGG8111	74550	21/11/2014
C121581752	09/10/2014	16:05:00	EZN2657	74550	21/11/2014
C121629492	10/10/2014	07:21:00	CWK2825	74550	18/11/2014
C121559422	10/10/2014	14:33:00	DHQS310	74550	21/11/2014
C121606392	10/10/2014	16:00:00	EWV1640	74550	18/11/2014
A281113784	13/10/2014	13:18:00	DKR4388	73662	18/11/2014
A286374424	13/10/2014	18:00:00	FAR9513	73662	18/11/2014
A287183034	10/10/2014	11:57:00	EHL9274	55416	18/11/2014
A287043224	13/10/2014	13:15:00	EBM8590	73662	18/11/2014
A287338684	17/10/2014	16:37:00	FFJ8395	60501	24/11/2014
A287338794	17/10/2014	16:38:00	FFJ8395	60412	24/11/2014
A287606864	15/10/2014	06:10:00	EKV6608	56810	24/11/2014
A287794744	16/10/2014	17:36:00	DWOO197	54526	24/11/2014
A287581234	14/10/2014	19:25:00	EIS1962	60501	24/11/2014
A286817284	14/10/2014	17:47:00	EIR2360	60501	24/11/2014
A287490594	14/10/2014	16:45:00	ERK7171	73662	24/11/2014
A287491144	14/10/2014	17:54:00	DCC1415	54526	24/11/2014
A286677364	16/10/2014	14:44:00	HHG9000	60501	24/11/2014
A286677474	17/10/2014	12:38:00	DEF9229	60501	24/11/2014
C121626192	06/10/2014	13:35:00	BRF4562	74550	17/11/2014
C121297292	07/10/2014	07:18:00	EPV0255	74550	17/11/2014
C121490672	12/10/2014	02:46:00	CPO3124	74630	18/11/2014
C121504862	12/10/2014	03:33:00	CPO3124	74550	18/11/2014
C121494522	12/10/2014	14:14:00	CMJ4028	74550	21/11/2014

**URBES Trânsito e Transporte**  
**Relação de Notificação Publicadas no Diário Oficial (Autuação)**

Gerência: Urbes  
Setor: Urbes

Emissão: 27/01/2015 26 de 26

Número Ailp	Data Infração	Hora Da Infração	Placa	Enquadramento	Prazo Defeza / Indicação
A287756464	16/10/2014	07:34:00	AGX0990	73662	24/11/2014
C121649072	14/10/2014	17:25:00	MQU9061	74630	24/11/2014
C121679432	15/10/2014	06:09:00	MQU9061	74550	24/11/2014
C121721342	14/10/2014	06:11:00	CYD9157	74550	24/11/2014
C121644452	14/10/2014	17:02:00	MQU9061	74630	24/11/2014
C121647202	14/10/2014	22:56:00	MQU9061	74550	24/11/2014
C121706602	15/10/2014	06:17:00	MQU9061	74550	24/11/2014
C121731792	14/10/2014	14:46:00	DKR3379	74550	24/11/2014
C121721672	14/10/2014	13:47:00	EUN0231	74550	24/11/2014
C121677562	14/10/2014	17:33:00	DPZ7696	74630	24/11/2014
C121858952	16/10/2014	11:28:00	FIS9650	74550	24/11/2014
A287020234	13/10/2014	13:01:00	DSY2356	73662	24/11/2014
A286759424	08/10/2014	15:50:00	BSQ3787	55500	24/11/2014
A287033544	13/10/2014	14:35:00	DSG7876	55500	24/11/2014
A286856224	11/10/2014	15:37:00	FKK8436	55416	24/11/2014
A286057074	07/10/2014	14:37:00	FMU4427	54526	24/11/2014
C120721222	15/09/2014	22:37:00	HIO4617	74550	27/10/2014
C120739602	16/09/2014	15:36:00	FDK4785	74550	31/10/2014
C120971032	17/09/2014	09:07:00	ERY3891	74550	31/10/2014
C120883472	15/09/2014	11:51:00	FDK4459	74550	31/10/2014
C120953322	17/09/2014	13:29:00	CBM9049	74550	31/10/2014
C120861142	15/09/2014	13:05:00	EWE7773	74550	31/10/2014
C120899862	15/09/2014	06:38:00	EMX5054	74550	03/11/2014
C120733872	16/09/2014	07:18:00	EKP0237	74550	03/11/2014
C120714622	16/09/2014	11:12:00	HOIS219	74550	31/10/2014

**URBES Trânsito e Transporte**  
**Relação de Notificação Publicadas no Diário Oficial (Autuação)**

Gerência: Urbes  
Setor: Urbes

Emissão: 27/01/2015 30 de 30

Número Ailp	Data Infração	Hora Da Infração	Placa	Enquadramento	Prazo Defeza / Indicação
C121515752	11/10/2014	09:23:00	DQK3817	74550	18/11/2014
C121443922	09/10/2014	11:30:00	DZJ3016	74550	18/11/2014
C121457672	10/10/2014	15:58:00	FJL3464	74550	18/11/2014
C121413232	10/10/2014	19:03:00	CBSS555	74630	18/11/2014
C121463062	11/10/2014	13:21:00	FTU9140	74550	21/11/2014
C121508822	12/10/2014	00:46:00	DKQ1716	74550	21/11/2014
A287387194	12/10/2014	11:12:00	FENS091	59910	21/11/2014
A287494224	13/10/2014	20:20:00	DQM8759	55416	24/11/2014
A287587724	07/10/2014	18:31:00	GAD1208	55500	21/11/2014
A287685304	13/10/2014	14:28:00	ERG4131	73662	21/11/2014
A287026394	15/10/2014	11:42:00	DAM0168	55416	24/11/2014
A287494664	15/10/2014	17:55:00	HPO7947	51851	21/11/2014

**URBES Trânsito e Transporte**  
**Relação de Notificação Publicadas no Diário Oficial (Autuação)**

Gerência: Urbes  
Setor: Urbes

Emissão: 27/01/2015 27 de 27

Número Ailp	Data Infração	Hora Da Infração	Placa	Enquadramento	Prazo Defeza / Indicação
C120719242	16/09/2014	17:00:00	CIP5808	74550	03/11/2014
C120933192	17/09/2014	12:05:00	FEQ3620	74550	31/10/2014
C120723312	16/09/2014	08:10:00	CXZ0694	74550	03/11/2014
C120739592	16/09/2014	13:19:00	ETX3219	74550	31/10/2014
C120740692	16/09/2014	23:13:00	DPE6528	74550	31/10/2014
C120941552	25/09/2014	00:01:00	CBL0257	74550	03/11/2014
C120980382	25/09/2014	03:33:00	EWO1041	74630	03/11/2014
C121001172	25/09/2014	10:00:00	EDD1942	74550	04/11/2014
C120949472	24/09/2014	17:34:00	HDT8254	74550	03/11/2014
C121062222	22/09/2014	14:38:00	BUJ1174	74550	04/11/2014
C120876002	22/09/2014	09:32:00	DXV8586	74550	03/11/2014
C120834192	22/09/2014	13:31:00	EMT0837	74550	04/11/2014
C120858942	22/09/2014	14:07:00	EVM5750	74550	03/11/2014
C120814062	22/09/2014	14:11:00	EZQ0223	74550	03/11/2014
C120924722	22/09/2014	07:01:00	BKM8346	74630	03/11/2014
C120927252	23/09/2014	08:32:00	FHY3577	74550	04/11/2014
C120928022	23/09/2014	11:11:00	CHW0545	74550	03/11/2014
C120938692	24/09/2014	12:35:00	ENV1033	74550	03/11/2014
C121104572	28/09/2014	14:23:00	AQQ5692	74550	04/11/2014
C121089282	28/09/2014	14:25:00	FQU5065	74550	04/11/2014
C121079602	28/09/2014	15:53:00	BPI1118	74550	04/11/2014
C121102042	29/09/2014	15:57:00	EFM0880	74550	10/11/2014
C121113262	30/09/2014	08:26:00	CGU4349	74550	10/11/2014
C121097102	29/09/2014	10:07:00	ADV6206	74550	10/11/2014
C121108972	29/09/2014	11:58:00	CGU4349	74550	10/11/2014

**URBES Trânsito e Transporte**  
**Relação de Notificação Publicadas no Diário Oficial (Penalidade)**

Gerência: Urbes  
Setor: Urbes

Emissão: 27/01/2015 1 de 1

Placa	Número Ailp	Data Infração	Enquadramento	Prazo Entrada de Recurso	Valor Multa
MTS3229	C119531682	11/08/2014	74550	17/11/2014	R\$ 85,13
EYW2707	C119604402	12/08/2014	74550	17/11/2014	R\$ 85,13
MTS3229	C119499902	09/08/2014	74550	17/11/2014	R\$ 85,13
FMI2402	C119518372	09/08/2014	74550	17/11/2014	R\$ 85,13
DLE4296	C119509462	10/08/2014	74630	17/11/2014	R\$ 127,69
EPH2528	C119831542	13/08/2014	74550	17/11/2014	R\$ 85,13
EYW1842	C119623642	12/08/2014	74550	17/11/2014	R\$ 85,13
EQB0997	C119723082	14/08/2014	74550	17/11/2014	R\$ 85,13
BRB6712	C119815592	10/08/2014	74550	17/11/2014	R\$ 85,13
EHN3332	A286483434	17/08/2014	57380	17/11/2014	R\$ 191,54
ALK7347	A286412154	18/08/2014	73662	17/11/2014	R\$ 85,13
EFT1381	A286412264	18/08/2014	73662	17/11/2014	R\$ 85,13
EPW2960	A286557794	18/08/2014	54525	17/11/2014	R\$ 127,69
DTQ1134	A286441524	18/08/2014	55680	17/11/2014	R\$ 127,69
CBN2591	A286301054	14/08/2014	51851	17/11/2014	R\$ 127,69
CWP3372	A286458684	13/08/2014	51851	17/11/2014	R\$ 127,69
EFR6254	A286482884	14/08/2014	57461	17/11/2014	R\$ 85,13
ESW8630	A286658004	19/08/2014	55500	17/11/2014	R\$ 85,13
DTG1133	A286442294	18/08/2014	51930	20/11/2014	R\$ 191,54
CIP5808	A286558564	18/08/2014	55680	17/11/2014	R\$ 127,69
BRK0636	A280174164				

**URBES Trânsito e Transporte**  
**Relação de Notificação Publicadas no Diário Oficial (Penalidade)**

Gerência: Urbes  
Setor: Urbes  
Emissão: 27/01/2015 3 de 3

Placa	Número Alip	Data Infração	Enquadramento	Prazo Entrada de Recurso	Valor Multa
ABK7703	A286724114	27/08/2014	52151	27/11/2014	R\$ 191,54
DQK4088	A286009774	29/08/2014	60501	05/12/2014	R\$ 191,54
HNA2989	A286611704	30/08/2014	51851	04/12/2014	R\$ 127,69
DQO4007	A286741604	28/08/2014	55500	04/12/2014	R\$ 85,13
DSU2436	A286717844	26/08/2014	73662	04/12/2014	R\$ 85,13
BTD7227	A286032324	30/08/2014	60501	04/12/2014	R\$ 191,54
DQM9027	A286521604	29/08/2014	56300	04/12/2014	R\$ 85,13
CPD4559	A286610484	29/08/2014	51851	04/12/2014	R\$ 127,69
EGB4418	A286642274	29/08/2014	55500	04/12/2014	R\$ 85,13
DQW4323	A286708164	29/08/2014	73662	04/12/2014	R\$ 85,13
FIRD592	A286468694	29/08/2014	55411	04/12/2014	R\$ 53,21
CZF3712	C120199052	29/08/2014	74550	04/12/2014	R\$ 85,13
BZD5408	C119541582	10/08/2014	74550	17/11/2014	R\$ 85,13
DRA9341	C119525852	10/08/2014	74550	17/11/2014	R\$ 85,13
EPF1536	C119522552	10/08/2014	74550	17/11/2014	R\$ 85,13
FLN5738	C119524752	10/08/2014	74550	17/11/2014	R\$ 85,13
EIW1340	C119525202	10/08/2014	74550	17/11/2014	R\$ 85,13
DRA9341	C119508032	10/08/2014	74550	17/11/2014	R\$ 85,13
EKO9022	C119427622	06/08/2014	74550	17/11/2014	R\$ 85,13
CYS3237	C119596912	08/08/2014	74550	17/11/2014	R\$ 85,13
EDS8329	A284716444	19/08/2014	55680	17/11/2014	R\$ 127,69
MZIS775	C119596692	08/08/2014	74550	17/11/2014	R\$ 85,13
EYB2427	A271619904	21/08/2014	73662	17/11/2014	R\$ 85,13
DQG8844	A286440644	16/08/2014	73662	17/11/2014	R\$ 85,13
ALGI547	A286352094	21/08/2014	51851	17/11/2014	R\$ 127,69

**URBES Trânsito e Transporte**  
**Relação de Notificação Publicadas no Diário Oficial (Penalidade)**

Gerência: Urbes  
Setor: Urbes  
Emissão: 27/01/2015 7 de 7

Placa	Número Alip	Data Infração	Enquadramento	Prazo Entrada de Recurso	Valor Multa
GXZ1932	C119912722	23/08/2014	74550	24/11/2014	R\$ 85,13
DXE6763	C119970472	23/08/2014	74550	24/11/2014	R\$ 85,13
FNE4045	C119951442	23/08/2014	74550	24/11/2014	R\$ 85,13
CRG2280	C119860252	21/08/2014	74550	24/11/2014	R\$ 85,13
EQB0997	C119877742	21/08/2014	74550	24/11/2014	R\$ 85,13
DQM8620	C119934402	23/08/2014	74550	24/11/2014	R\$ 85,13
DTM8198	C119983342	20/08/2014	74550	24/11/2014	R\$ 85,13
ETZ8161	C120053192	25/08/2014	74550	24/11/2014	R\$ 85,13
FBW1712	C120054302	26/08/2014	74550	24/11/2014	R\$ 85,13
EZQ1068	C120056162	26/08/2014	74550	24/11/2014	R\$ 85,13
NTT6097	C120055172	26/08/2014	74550	24/11/2014	R\$ 85,13
ESGI744	C120044062	25/08/2014	74550	24/11/2014	R\$ 85,13
FVB4125	C120108522	23/08/2014	74550	24/11/2014	R\$ 85,13
DXV8586	C120043842	25/08/2014	74550	24/11/2014	R\$ 85,13
EORS158	A284963904	19/08/2014	55500	24/11/2014	R\$ 85,13
BUF4820	A286114384	29/08/2014	55760	28/11/2014	R\$ 85,13
FMR9636	A284758854	27/08/2014	73662	28/11/2014	R\$ 85,13
COO7831	A283049674	23/08/2014	57380	28/11/2014	R\$ 191,54
DXE6763	C120061882	27/08/2014	74550	28/11/2014	R\$ 85,13
DQM8620	C1201114792	28/08/2014	74550	28/11/2014	R\$ 85,13
DZV0765	C120130522	28/08/2014	74550	28/11/2014	R\$ 85,13
FEC6417	C120080802	27/08/2014	74550	28/11/2014	R\$ 85,13
EPD3541	C120075632	27/08/2014	74550	28/11/2014	R\$ 85,13
CNL0800	C120131182	28/08/2014	74550	28/11/2014	R\$ 85,13
EYK2375	C120127002	25/08/2014	74550	28/11/2014	R\$ 85,13

**URBES Trânsito e Transporte**  
**Relação de Notificação Publicadas no Diário Oficial (Penalidade)**

Gerência: Urbes  
Setor: Urbes  
Emissão: 27/01/2015 4 de 4

Placa	Número Alip	Data Infração	Enquadramento	Prazo Entrada de Recurso	Valor Multa
BHH5884	A286352424	21/08/2014	51851	17/11/2014	R\$ 127,69
FLI1888	A286384654	21/08/2014	73662	17/11/2014	R\$ 85,13
FRN9507	C119757842	14/08/2014	74550	17/11/2014	R\$ 85,13
DXC6276	C119738262	14/08/2014	74550	17/11/2014	R\$ 85,13
CVF7045	C119703942	14/08/2014	74550	17/11/2014	R\$ 85,13
FBW1712	C119641462	13/08/2014	74550	17/11/2014	R\$ 85,13
ECO0270	C119646632	13/08/2014	74550	17/11/2014	R\$ 85,13
DKW2963	C119759932	14/08/2014	74630	17/11/2014	R\$ 127,69
EIJ2212	C119720662	15/08/2014	74550	17/11/2014	R\$ 85,13
CDT3198	C119726052	16/08/2014	74550	17/11/2014	R\$ 85,13
EKP1110	C119831652	14/08/2014	74550	17/11/2014	R\$ 85,13
DZS9893	C119751462	14/08/2014	74550	17/11/2014	R\$ 85,13
EBG4115	E104532300	18/08/2014	60503	24/11/2014	R\$ 191,54
EUF0132	C119977402	24/08/2014	74550	24/11/2014	R\$ 85,13
DBX2152	C119923502	23/08/2014	74550	24/11/2014	R\$ 85,13
FGQ5247	C119977302	24/08/2014	74550	24/11/2014	R\$ 85,13
DSU0232	C120050552	25/08/2014	74550	24/11/2014	R\$ 85,13
DQM8620	C120041092	25/08/2014	74550	24/11/2014	R\$ 85,13
BKR4121	C120031522	25/08/2014	74550	24/11/2014	R\$ 85,13
EIR1184	C119923392	23/08/2014	74550	24/11/2014	R\$ 85,13
FBW1870	C119980372	23/08/2014	74550	24/11/2014	R\$ 85,13
GAP1708	C119925262	23/08/2014	74550	24/11/2014	R\$ 85,13
FTV4227	C119926702	23/08/2014	74550	24/11/2014	R\$ 85,13
FSR2207	C119984662	23/08/2014	74550	24/11/2014	R\$ 85,13
CRH3485	C119980602	23/08/2014	74630	24/11/2014	R\$ 127,69

**URBES Trânsito e Transporte**  
**Relação de Notificação Publicadas no Diário Oficial (Penalidade)**

Gerência: Urbes  
Setor: Urbes  
Emissão: 27/01/2015 8 de 8

Placa	Número Alip	Data Infração	Enquadramento	Prazo Entrada de Recurso	Valor Multa
JWV0128	C120062982	27/08/2014	74550	28/11/2014	R\$ 85,13
BYE0130	A286488164	02/09/2014	73662	04/12/2014	R\$ 85,13
CGO3463	A286544484	04/09/2014	60501	04/12/2014	R\$ 191,54
FKK7931	A286728304	02/09/2014	73662	04/12/2014	R\$ 85,13
DSL1213	A286600364	04/09/2014	73662	04/12/2014	R\$ 85,13
ERW0888	A279927214	03/09/2014	73662	04/12/2014	R\$ 85,13
BIQ2460	A286025614	27/08/2014	56810	04/12/2014	R\$ 53,21
DGR1056	A286600694	04/09/2014	55415	04/12/2014	R\$ 53,21
EVC2204	A286831254	02/09/2014	51851	04/12/2014	R\$ 127,69
DUS1022	A286402254	29/08/2014	55411	05/12/2014	R\$ 53,21
CJM7874	A286026054	27/08/2014	56810	04/12/2014	R\$ 53,21
DQM8759	A286472324	13/08/2014	73662	17/11/2014	R\$ 85,13
EVZ4471	A286409734	11/08/2014	57461	17/11/2014	R\$ 85,13
AGY5586	A285927164	16/08/2014	73662	17/11/2014	R\$ 85,13
DIW2351	A286372504	16/08/2014	55411	17/11/2014	R\$ 53,21
DKR3379	C119767302	14/08/2014	74550	17/11/2014	R\$ 85,13
DXV8586	C119659722	14/08/2014	74550	17/11/2014	R\$ 85,13
MQU9061	C119749602	14/08/2014	74550	17/11/2014	R\$ 85,13
DXV8586	C119665772	14/08/2014	74550	17/11/2014	R\$ 85,13
CYD9157	C119669072	16/08/2014	74630	17/11/2014	R\$ 127,69
EVC0916	A286599554	20/08/2014	73662	17/11/2014	R\$ 85,13
FLM0018	A286410614	12/08/2014	51851	17/11/2014	R\$ 127,69
AXA3512	C119615502	11/08/2014	74550	17/11/2014	R\$ 85,13
ATG9261	C119532892	10/08/2014	74550	17/11/2014	R\$ 85,13
FCB2544	A285833554	18/08/2014	55500	17/11/2014	R\$ 85,13

**URBES Trânsito e Transporte**  
**Relação de Notificação Publicadas no Diário Oficial (Penalidade)**

Gerência: Urbes  
Setor: Urbes  
Emissão: 27/01/2015 5 de 5

Placa	Número Alip	Data Infração	Enquadramento	Prazo Entrada de Recurso	Valor Multa
DHQ4641	C119923832	23/08/2014	74550	24/11/2014	R\$ 85,13
EFT1631	C119965202	23/08/2014	74550	24/11/2014	R\$ 85,13
JWZ1914	A286691774	27/08/2014	60501	27/11/2014	R\$ 191,54
DVA8069	A286641284	27/08/2014	56810	28/11/2014	R\$ 53,21
CMES588	A286641394	27/08/2014	56810	28/11/2014	R\$ 53,21
FLC6956	A286723014	26/08/2014	73662	28/11/2014	R\$ 85,13
DRB1902	C120112482	26/08/2014	74550	27/11/2014	R\$ 85,13
DTW3100	C120139542	26/08/2014	74550	27/11/2014	R\$ 85,13
ENY2857	C120063202	27/08/2014	74550	28/11/2014	R\$ 85,13
BWT7309	A286579904	26/08/2014	60501	28/11/2014	R\$ 191,54
CZB3395	A286691664	27/08/2014	57461	28/11/2014	R\$ 85,13
OPES126	C120206312	30/08/2014	74550	05/12/2014	R\$ 85,13
FKW3472	C120153622	30/08/2014	74550	04/12/2014	R\$ 85,13
CEE4077	C120145152	29/08/2014	74550	04/12/2014	R\$ 85,13
GZGS005	C120185852	30/08/2014	74550	04/12/2014	R\$ 85,13
FENS166	C120149112	30/08/2014	74550	04/12/2014	R\$ 85,13
EFR6787	C120186622	30/08/2014	74550	05/12/2014	R\$ 85,13
DRA9341	C120128432	31/08/2014	74630	05/12/2014	R\$ 127,69
CZDS584	C120194322	31/08/2014	74550	04/12/2014	R\$ 85,13
EIR1238	C120205002	30/08/2014	74550	05/12/2014	R\$ 85,13
FDN2481	C120192892	30/08/2014	74550	04/12/2014	R\$ 85,13
HIO4617	C120154832	30/08/2014	74550	04/12/2014	R\$ 85,13
CRG2280	C120172762	31/08/2014	74710	04/12/2014	R\$ 574,61
ETX1270	C120190912	31/08/2014	74550	04/12/2014	R\$ 85,13
HKU3068	C119544882	10/08/2014	74550	17/11/2014	R\$ 85,13

**URBES Trânsito e Transporte**  
**Relação de Notificação Publicadas no Diário Oficial (Penalidade)**

Gerência: Urbes  
Setor: Urbes  
Emissão: 27/01/2015 9 de 9

Placa	Número Alip	Data Infração	Enquadramento	Prazo Entrada de Recurso	Valor Multa
EWE7289	A285864804	18/08/2014	55500	17/11/2014	R\$ 85,13
DLD0575	A286383334	20/08/2014	60501	17/11/2014	R\$ 191,54
COH5980	A285867544	18/08/2014	54525	17/11/2014	R\$ 127,69
FNW4025	C119672482	16/08/2014	74550	17/11/2014	R\$ 85,13
AWG4949	C119697122	16/08/2014	74550	17/11/2014	R\$ 85,13
AJA5501	C119674242	17/08/2014	74550	17/11/2014	R\$ 85,13
FKK8020	C119695252	15/08/2014	74550	17/11/2014	R\$ 85,13
ENY1797	C119820762	15/08/2014	74550	20/11/2014	R\$ 85,13
FDU0037	A286024184	12/08/2014	60501	17/11/2014	R\$ 191,54
EGB6656	A286335154	15/08/2014	51851	20/11/2014	R\$ 127,69

**URBES Trânsito e Transporte**  
**Relação de Notificação Publicadas no Diário Oficial (Penalidade)**

Gerência: Urbes  
Setor: Urbes  
Emissão: 27/01/2015 11 de 11

Placa	Número Alip	Data Infração	Enquadramento	Prazo Entrada de Recurso	Valor Multa
CWK7411	A27994014	18/08/2014	51851	17/11/2014	R\$ 127,69
CQG8293	A279942614	14/08/2014	51851	17/11/2014	R\$ 127,69
DTQ9166	A286003944	12/08/2014	55500	17/11/2014	R\$ 85,13
DXU6562	A286360234	14/08/2014	55500	17/11/2014	R\$ 85,13
BOM8159	A284471754	19/08/2014	55680	17/11/2014	R\$ 127,69
BX08983	C119552802	09/08/2014	57461	17/11/2014	R\$ 85,13
BXH1284	C119609902	11/08/2014	57461	17/11/2014	R\$ 85,13
DAV7537	E104506770	09/08/2014	60503	17/11/2014	R\$ 191,54
AHH1543	E104501050	10/08/2014	60503	17/11/2014	R\$ 191,54
DUK6014	C119725832	16/08/2014	74550	17/11/2014	R\$ 85,13
EPD9134	C119665442	14/08/2014	74710	17/11/2014	R\$ 574,61
BFL7229	C119681942	15/08/2014	74550	17/11/2014	R\$ 85,13
FKK6776	C119667642	16/08/2014	74630	17/11/2014	R\$ 127,69
CBJ7928	C119657742	13/08/2014	74550	17/11/2014	R\$ 85,13
EKP1631	C119766862	14/08/2014	74550	17/11/2014	R\$ 85,13
DUR7677	C119757952	14/08/2014	74550	17/11/2014	R\$ 85,13
DQM8745	C119758502	14/08/2014	74550	17/11/2014	R\$ 85,13
EFR6573	C119749812	14/08/2014	74550	17/11/2014	R\$ 85,13
AOT1816	C119762132	14/08/2014	74550	17/11/2014	R\$ 85,13
EYB2451	A286290714	18/08/2014	73662	17/11/2014	R\$ 85,13
FUJ06965	E104537130	20/08/2014	60503	24/11/2014	R\$ 191,54
BVB7829	E104541090	20/08/2014	60503	24/11/2014	R\$ 191,54
DXQ9148	F101008230	20/08/2014	56732	24/11/2014	R\$ 85,13
FGQ4921	C119918112	24/08/2014	74550	24/11/2014	R\$ 85,13
FAAS527	C119939452	24/08/2014	74550	24/11/2014	R\$ 85,13

**URBES Trânsito e Transporte**  
**Relação de Notificação Publicadas no Diário Oficial (Penalidade)**

Gerência: Urbes  
Setor: Urbes  
Emissão: 27/01/2015 16 de 16

Placa	Número Alip	Data Infração	Enquadramento	Prazo Entrada de Recurso	Valor Multa
FBW1222	C120180572	29/08/2014	74550	01/12/2014	R\$ 85,13
FBW1512	C120125572	28/08/2014	74550	01/12/2014	R\$ 85,13
FDK3455	C120183982	29/08/2014	74550	28/11/2014	R\$ 85,13
FUJ4268	C120144492	29/08/2014	74550	28/11/2014	R\$ 85,13
FVB4125	C120137342	29/08/2014	74550	28/11/2014	R\$ 85,13
CQY2656	C120096312	28/08/2014	74550	01/12/2014	R\$ 85,13
CWH9902	C120167702	30/08/2014	74630	01/12/2014	R\$ 127,69
DHQS310	C120125792	28/08/2014	74550	01/12/2014	R\$ 85,13
CGX0035	C120201032	28/08/2014	74550	01/12/2014	R\$ 85,13
DFP0304	C120148782	29/08/2014	74550	28/11/2014	R\$ 85,13
EPO2753	C120185202	30/08/2014	74550	28/11/2014	R\$ 85,13
EN00793	C120232492	29/08/2014	74550	01/12/2014	R\$ 85,13
DDG0835	A286522594	29/08/2014	73662	28/11/2014	R\$ 85,13
EMX9913	A286446364	28/08/2014	59910	28/11/2014	R\$ 191,54
OPD0883	C120114352	28/08/2014	74550	01/12/2014	R\$ 85,13
EWS8740	C120191902	30/08/2014	74550	01/12/2014	R\$ 85,13
CWK6497	A285075874	29/08/2014	60501	04/12/2014	R\$ 191,54
CYD9157	C120227652	01/09/2014	74630	05/12/2014	R\$ 127,69
CRG2280	C120392652	01/09/2014	74550	04/12/2014	R\$ 85,13
CJM7874	E104564080	28/08/2014	60503	04/12/2014	R\$ 191,54
EDS8329	A284470874	13/08/2014	55680	17/11/2014	R\$ 127,69
BUY9615	A285927054	14/08/2014	73662	17/11/2014	R\$ 85,13
AFK8964	C119649272	10/08/2014	74630	17/11/2014	R\$ 127,69
NRL1654	C119761032	09/08/2014	74550	17/11/2014	R\$ 85,13
DWI1068	C119544662	10/08/2014	74550	17/11/2014	R\$ 85,13

**URBES Trânsito e Transporte**  
**Relação de Notificação Publicadas no Diário Oficial (Penalidade)**

Gerência: Urbes  
Setor: Urbes  
Emissão: 27/01/2015 12 de 12

Placa	Número Alip	Data Infração	Enquadramento	Prazo Entrada de Recurso	Valor Multa
EFV8429	C120022502	25/08/2014	74550	24/11/2014	R\$ 85,13
DDY5839	C119945612	24/08/2014	74550	24/11/2014	R\$ 85,13
CVF7478	C120042852	25/08/2014	74550	24/11/2014	R\$ 85,13
MQU9061	C120052312	25/08/2014	74550	24/11/2014	R\$ 85,13
DKR3379	C119963652	25/08/2014	74550	24/11/2014	R\$ 85,13
HGO9301	C119963872	25/08/2014	74550	24/11/2014	R\$ 85,13
EVC0573	C119944402	25/08/2014	74550	24/11/2014	R\$ 85,13
MJF4050	C119941432	25/08/2014	74550	24/11/2014	R\$ 85,13
BKR4121	C120033392	25/08/2014	74550	24/11/2014	R\$ 85,13
EAD3419	C120033612	25/08/2014	74550	24/11/2014	R\$ 85,13
ECB6518	C120052202	25/08/2014	74550	24/11/2014	R\$ 85,13
FNG1806	C120023932	25/08/2014	74550	24/11/2014	R\$ 85,13
ERS2402	C120132392	28/08/2014	74550	28/11/2014	R\$ 85,13
DQH5115	C120130192	28/08/2014	74550	28/11/2014	R\$ 85,13
DXP9980	C120102362	28/08/2014	74550	28/11/2014	R\$ 85,13
DTQ0295	E104555830	24/08/2014	60503	28/11/2014	R\$ 191,54
GZD0126	C120067502	27/08/2014	74550	28/11/2014	R\$ 85,13
ENY2857	C120069802	27/08/2014	74550	28/11/2014	R\$ 85,13
EYS6158	A286329874	23/08/2014	54521	28/11/2014	R\$ 127,69
AFX2261	A285847194	23/08/2014	54521	28/11/2014	R\$ 127,69
JZL2082	A286520174	27/08/2014	60501	28/11/2014	R\$ 191,54
FEQ1910	A282142834	03/09/2014	73662	28/11/2014	R\$ 85,13
FR11972	C120062212	27/08/2014	74550	28/11/2014	R\$ 85,13
AQQ8933	C120120302	28/08/2014	74550	28/11/2014	R\$ 85,13
FKK5010	C120148122	29/08/2014	74550	28/11/2014	R\$ 85,13

**URBES Trânsito e Transporte**  
**Relação de Notificação Publicadas no Diário Oficial (Penalidade)**

Gerência: Urbes  
Setor: Urbes  
Emissão: 27/01/2015 16 de 16

Placa	Número Alip	Data Infração	Enquadramento	Prazo Entrada de Recurso	Valor Multa
FHB7250	C119530692	11/08/2014	74630	17/11/2014	R\$ 127,69
FMU3705	C119531022	11/08/2014	74630	17/11/2014	R\$ 127,69
EMW6280	C119600542	11/08/2014	74550	17/11/2014	R\$ 85,13
AY71737	C119621552	11/08/2014	74630	17/11/2014	R\$ 127,69
DSQ4149	C119625072	12/08/2014	74550	17/11/2014	R\$ 85,13
DTW1803	C119635742	12/08/2014	74550	17/11/2014	R\$ 85,13
CGG6286	C119627162	12/08/2014	74550	17/11/2014	R\$ 85,13
CBH8888	C119651582	13/08/2014	74550	17/11/2014	R\$ 85,13
HEJ6743	C119652572	13/08/2014	74630	17/11/2014	R\$ 127,69
DQV1894	E104529870	13/08/2014	60503	17/11/2014	R\$ 191,54
FHB6459	E104527890	13/08/2014	60503	17/11/2014	R\$ 191,54
DFK4166	E104528550	14/08/2014	60503	17/11/2014	R\$ 191,54
CNI2861	C119683592	15/08/2014	57461	20/11/2014	R\$ 85,13
MXP3346	E104523600	16/08/2014	60503	17/11/2014	R\$ 191,54
FTM9360	E104518870	16/08/2014	60503	17/11/2014	R\$ 191,54
CGJ4127	E104524260	16/08/2014	60503	01/12/2014	R\$ 191,54
DTF9248	E104514580	15/08/2014	60503	17/11/2014	R\$ 191,54
ALZ7500	E104517880	15/08/2014	60503	17/11/2014	R\$ 191,54
FR11972	C119801622	18/08/2014	74550	20/11/2014	R\$ 85,13
CPJ2884	C119788862	18/08/2014	74550	17/11/2014	R\$ 85,13
CBJ5764	C119896112	20/08/2014	74550	17/11/2014	R\$ 85,13
DXV8586	C119868832	20/08/2014	74550	17/11/2014	R\$ 85,13
EGB8508	C119909532	20/08/2014	74550	17/11/2014	R\$ 85,13
GED6633	C119889182	20/08/2014	74550	20/11/2014	R\$ 85,13
MTS3229	C119893692	20/08/2014	74550	17/11/2014	R\$ 85,13

**URBES Trânsito e Transporte**  
**Relação de Notificação Publicadas no Diário Oficial (Penalidade)**

Gerência: Urbes  
Setor: Urbes  
Emissão: 27/01/2015 13 de 13

Placa	Número Alip	Data Infração	Enquadramento	Prazo Entrada de Recurso	Valor Multa
MQU9061	C120183762	29/08/2014	74630	28/11/2014	R\$ 127,69
DQL5879	A286692764	31/08/2014	55680	04/12/2014	R\$ 127,69
BYT8121	A286643044	31/08/2014	52070	05/12/2014	R\$ 53,21
BYT8121	A286643154	31/08/2014	70991	05/12/2014	R\$ 85,13
BYT8121	A286643264	31/08/2014	52152	05/12/2014	R\$ 191,54
EZW9715	A286826524	03/09/2014	60501	04/12/2014	R\$ 191,54
EAB3330	A286694524	04/09/2014	73662	04/12/2014	R\$ 85,13
DWO0197	A286825204	29/08/2014	51930	04/12/2014	R\$ 191,54
DSB7555	A286418424	14/08/2014	73662	17/11/2014	R\$ 85,13
EDA9628	C119643222	13/08/2014	74550	17/11/2014	R\$ 85,13
GGQ4008	C119747942	14/08/2014	74550	17/11/2014	R\$ 85,13
BUJ3966	C119757072	14/08/2014	74630	17/11/2014	R\$ 127,69
CWL8630	C119737502	14/08/2014	74630	17/11/2014	R\$ 127,69
CWB0463	C119737602	14/08/2014	74550	17/11/2014	R\$ 85,13
FRO9093	C119766642	14/08/2014	74550	17/11/2014	R\$ 85,13
CWT4062	C119755092	10/08/2014	74550	17/11/2014	R\$ 85,13
EDY4721	C119517932	09/08/2014	74550	17/11/2014	R\$ 85,13
CSY9819	C119554012	09/08/2014	74550	17/11/2014	R\$ 85,13
FJA5903	C119554342	09/08/2014	74550	17/11/2014	R\$ 85,13
CYL7377	C119529372	11/08/2014	74550	17/11/2014	R\$ 85,13
DKR3379	C119511992	11/08/2014	74550	17/11/2014	R\$ 85,13
ELM9896	C119565342	11/08/2014	74550	17/11/2014	R\$ 85,13
EBV9899	C119737822	14/08/2014	74550	17/11/2014	R\$ 85,13
FHC8165	C119751902	10/08/2014	74550	17/11/2014	R\$ 85,13
CPK2358	C119745192	11/08/2014	74550	17/11/2014	R\$ 85,13

**URBES Trânsito e Transporte**  
**Relação de Notificação Publicadas no Diário Oficial (Penalidade)**

Gerência: Urbes  
Setor: Urbes  
Emissão: 27/01/2015 17 de 17

Placa	Número Alip	Data Infração	Enquadramento	Prazo Entrada de Recurso	Valor Multa
DUJ7184	C119907552	20/08/2014	74550	17/11/2014	R\$ 85,13
MTS3229	C119884782	20/08/2014	74550	17/11/2014	R\$ 85,13
DUR9418	A286176424	12/08/2014	59910	24/11/2014	R\$ 191,54
DKV5494	A286562524	21/08/2014	51851	24/11/2014	R\$ 127,69
DDQ9196	A286019454	20/08/2014	55500	24/11/2014	R\$ 85,13
CSY9409	A286413144	19/08/2014	55500	24/11/2014	R\$ 85,13
EED5686	A286412814	18/08/2014	58193	24/11/2014	R\$ 574,61
GRM0853	A286018244	20/08/2014	55415	24/11/2014	R\$ 53,21
BJM4789	A286560434	17/08/2014	55500	24/11/2014	R\$ 85,13
DKR4051	A286019014	20/08/2014			

**URBES Trânsito e Transporte**  
**Relação de Notificação Publicadas no Diário Oficial (Penalidade)**  
Gerência: Urbes  
Setor: Urbes  
Emissão: 27/01/2015 19 de 19

Placa	Número Alip	Data Infração	Enquadramento	Prazo Entrada de Recurso	Valor Multa
CCV4215	C119896552	20/08/2014	74550	17/11/2014	R\$ 85,13
DJE7107	C119899412	20/08/2014	74550	17/11/2014	R\$ 85,13
JH3152	C119980002	20/08/2014	74550	17/11/2014	R\$ 85,13
EWZ9204	C119867952	18/08/2014	74550	17/11/2014	R\$ 85,13
DPZ7963	C119925812	18/08/2014	74550	17/11/2014	R\$ 85,13
EIR1866	C119796342	18/08/2014	74550	20/11/2014	R\$ 85,13
EY19956	C119828572	18/08/2014	74630	20/11/2014	R\$ 127,69
EFX5233	C119827362	18/08/2014	74550	20/11/2014	R\$ 85,13
BXK8671	A286395984	20/08/2014	55416	24/11/2014	R\$ 53,21
DHX2635	A286415904	20/08/2014	54600	24/11/2014	R\$ 85,13
DLO2390	A285960934	21/08/2014	55500	24/11/2014	R\$ 85,13
FMD3638	A286323604	20/08/2014	55500	24/11/2014	R\$ 85,13
EDS2783	A286114054	24/08/2014	72340	24/11/2014	R\$ 85,13
EGM0242	A286650854	21/08/2014	73662	24/11/2014	R\$ 85,13
EFR5949	A286175654	24/08/2014	55500	24/11/2014	R\$ 85,13
DUR7120	A286177414	24/08/2014	51851	24/11/2014	R\$ 127,69
ESL1063	A286373434	22/08/2014	63941	24/11/2014	R\$ 191,54
ESG0292	C119862012	21/08/2014	74550	24/11/2014	R\$ 85,13
DKR9244	C119864542	21/08/2014	74550	24/11/2014	R\$ 85,13
HDJ9906	A286445264	27/08/2014	54600	27/11/2014	R\$ 85,13
HNA2672	A286478704	20/08/2014	73662	27/11/2014	R\$ 85,13
AQM1976	A286478154	26/08/2014	55500	27/11/2014	R\$ 85,13
CCI8491	A286482114	26/08/2014	51851	27/11/2014	R\$ 127,69
FLJ3365	A286660644	25/08/2014	55500	27/11/2014	R\$ 85,13
BJR8399	A286428214	21/08/2014	55500	27/11/2014	R\$ 85,13

**URBES Trânsito e Transporte**  
**Relação de Notificação Publicadas no Diário Oficial (Penalidade)**  
Gerência: Urbes  
Setor: Urbes  
Emissão: 27/01/2015 26 de 26

Placa	Número Alip	Data Infração	Enquadramento	Prazo Entrada de Recurso	Valor Multa
CKE4384	A285829814	28/08/2014	60501	04/12/2014	R\$ 191,54
BPV9873	A286009114	28/08/2014	73662	04/12/2014	R\$ 85,13
OQH0141	C120238762	01/09/2014	74550	05/12/2014	R\$ 85,13
CHH1432	C120228312	01/09/2014	74550	05/12/2014	R\$ 85,13
HMM7081	A286932784	30/08/2014	60501	05/12/2014	R\$ 191,54
LSR1060	E104564960	28/08/2014	60503	05/12/2014	R\$ 191,54
CQ6580	E104569580	27/08/2014	60503	05/12/2014	R\$ 191,54
BUJ3966	E104564850	28/08/2014	60503	05/12/2014	R\$ 191,54
CYD5062	A284480664	31/08/2014	51852	05/12/2014	R\$ 127,69
CCQ6800	A286304684	03/09/2014	73662	05/12/2014	R\$ 85,13
EKC1590	A286831034	01/09/2014	55500	05/12/2014	R\$ 85,13
DVM3388	A286213824	01/09/2014	73662	05/12/2014	R\$ 85,13
CVK1028	A286178954	05/09/2014	60501	05/12/2014	R\$ 191,54
EDS3086	C120258672	02/09/2014	74550	05/12/2014	R\$ 85,13
CYD9157	C120224132	02/09/2014	74630	05/12/2014	R\$ 127,69
CYD9157	C120288042	04/09/2014	74550	05/12/2014	R\$ 85,13
BUF6012	C120300142	04/09/2014	74550	05/12/2014	R\$ 85,13
ATQ7146	A285826624	23/08/2014	55416	08/12/2014	R\$ 53,21
MDB7574	A286851164	02/09/2014	55500	08/12/2014	R\$ 85,13
BDM0411	C120387372	05/09/2014	74550	08/12/2014	R\$ 85,13
HIX2954	A270713724	14/09/2014	60501	11/12/2014	R\$ 191,54
CJL2657	A269499764	13/09/2014	73662	11/12/2014	R\$ 85,13
FOA4844	A285470004	07/09/2014	59910	11/12/2014	R\$ 191,54
EWX0380	A287065444	07/09/2014	73662	11/12/2014	R\$ 85,13
FTK8082	A286904844	12/09/2014	73662	12/12/2014	R\$ 85,13

**URBES Trânsito e Transporte**  
**Relação de Notificação Publicadas no Diário Oficial (Penalidade)**  
Gerência: Urbes  
Setor: Urbes  
Emissão: 27/01/2015 21 de 21

Placa	Número Alip	Data Infração	Enquadramento	Prazo Entrada de Recurso	Valor Multa
EJA1914	C120498362	02/09/2014	74550	12/12/2014	R\$ 85,13
DPK0601	C120479882	03/09/2014	74550	12/12/2014	R\$ 85,13
FTW0830	C120410702	08/09/2014	74550	12/12/2014	R\$ 85,13
BGK5998	C120434892	08/09/2014	74550	12/12/2014	R\$ 85,13
AMC5650	C120423562	08/09/2014	74550	12/12/2014	R\$ 85,13
CPE6656	C120449632	07/09/2014	74550	12/12/2014	R\$ 85,13
CQG5436	C120414872	07/09/2014	74550	12/12/2014	R\$ 85,13
BJW0528	C120441162	08/09/2014	74550	12/12/2014	R\$ 85,13
NGF7829	C120418062	08/09/2014	74550	12/12/2014	R\$ 85,13
DRT0171	C120498912	04/09/2014	74550	12/12/2014	R\$ 85,13
FTV4227	C120455242	08/09/2014	74550	12/12/2014	R\$ 85,13
DCH4987	A287081174	18/09/2014	73662	12/12/2014	R\$ 85,13
DKR5233	A287118354	18/09/2014	73662	15/12/2014	R\$ 85,13
DSU1305	A286436794	03/09/2014	73662	15/12/2014	R\$ 85,13
EW00226	A286642604	29/08/2014	73662	05/12/2014	R\$ 85,13
ERW1211	A286649974	01/09/2014	51851	04/12/2014	R\$ 127,69
EVT8434	C120305092	04/09/2014	74550	05/12/2014	R\$ 85,13
GPI3803	F101027400	05/09/2014	56732	11/12/2014	R\$ 85,13
FMU4463	F101040370	05/09/2014	56732	12/12/2014	R\$ 85,13
EWV2089	E104610170	06/09/2014	60503	11/12/2014	R\$ 191,54
DBH6744	E104610280	06/09/2014	60503	11/12/2014	R\$ 191,54
DTT1500	C120345802	07/09/2014	74550	11/12/2014	R\$ 85,13
GAPL708	C120414432	07/09/2014	74550	11/12/2014	R\$ 85,13
DTT1500	C120348002	08/09/2014	74550	11/12/2014	R\$ 85,13
CYD9157	C120421582	08/09/2014	74550	12/12/2014	R\$ 85,13

**URBES Trânsito e Transporte**  
**Relação de Notificação Publicadas no Diário Oficial (Penalidade)**  
Gerência: Urbes  
Setor: Urbes  
Emissão: 27/01/2015 22 de 22

Placa	Número Alip	Data Infração	Enquadramento	Prazo Entrada de Recurso	Valor Multa
BQX0558	C120452822	08/09/2014	74550	12/12/2014	R\$ 85,13
EQB0997	C120541262	06/09/2014	74550	12/12/2014	R\$ 85,13
DPZ7696	C120571322	07/09/2014	74630	12/12/2014	R\$ 127,69
CYD9157	C120523222	10/09/2014	74630	12/12/2014	R\$ 127,69
CF04196	A286681004	09/09/2014	55415	12/12/2014	R\$ 53,21
DDU7468	A286875474	11/09/2014	51851	12/12/2014	R\$ 127,69
CCC0809	A286681434	09/09/2014	73662	12/12/2014	R\$ 85,13
KHO1998	A286270694	05/09/2014	55500	15/12/2014	R\$ 85,13
CFU8141	A286486404	12/09/2014	55411	15/12/2014	R\$ 53,21
DHQ0008	A287138704	14/09/2014	55415	15/12/2014	R\$ 53,21
CYD9157	C120542472	11/09/2014	74550	15/12/2014	R\$ 85,13
EKP2919	C120534662	11/09/2014	74550	15/12/2014	R\$ 85,13
EYB1146	A286693754	03/09/2014	73662	05/12/2014	R\$ 85,13
DBH3819	A286530404	01/09/2014	54526	04/12/2014	R\$ 127,69
CFX9649	A286530954	01/09/2014	55411	04/12/2014	R\$ 53,21
DHQ5436	A286531504	01/09/2014	51930	05/12/2014	R\$ 191,54
FKK7254	A286693314	02/09/2014	60501	05/12/2014	R\$ 191,54
FDN0951	A286823224	01/09/2014	73662	05/12/2014	R\$ 85,13
EIR1838	A286993064	03/09/2014	60501	04/12/2014	R\$ 191,54
DFV8439	C120378132	06/09/2014	74550	05/12/2014	R\$ 85,13
EW01247	C120361742	05/09/2014	74550	05/12/2014	R\$ 85,13
EUA6192	C120362182	07/09/2014	74550	05/12/2014	R\$ 85,13
EZJ8599	C120447652	05/09/2014	74550	05/12/2014	R\$ 85,13
FHB9202	C120436982	06/09/2014	74550	05/12/2014	R\$ 85,13
EFR6485	C120290572	03/09/2014	74630	08/12/2014	R\$ 127,69

**URBES Trânsito e Transporte**  
**Relação de Notificação Publicadas no Diário Oficial (Penalidade)**  
Gerência: Urbes  
Setor: Urbes  
Emissão: 27/01/2015 23 de 23

Placa	Número Alip	Data Infração	Enquadramento	Prazo Entrada de Recurso	Valor Multa
OLO4320	C120350412	05/09/2014	74550	08/12/2014	R\$ 85,13
EFT0951	C120352172	05/09/2014	74550	08/12/2014	R\$ 85,13
ERW0162	C120333142	05/09/2014	74550	05/12/2014	R\$ 85,13
EW08280	C120355692	05/09/2014	74630	05/12/2014	R\$ 127,69
FDU0696	C120396722	06/09/2014	74550	05/12/2014	R\$ 85,13
ETZ8048	C120377802	06/09/2014	74550	05/12/2014	R\$ 85,13
EDS5420	A286848964	10/09/2014	56810	12/12/2014	R\$ 53,21
FJD5577	A287057304	11/09/2014	55500	12/12/2014	R\$ 85,13
EYN1936	A286527984	10/09/2014	73662	12/12/2014	R\$ 85,13
CBJ5247	A286903414	10/09/2014	51851	12/12/2014	R\$ 127,69
ESL1773	A286973814	10/09/2014	52070	12/12/2014	R\$ 53,21
CIL2464	A286974144	10/09/2014	56300	12/12/2014	R\$ 85,13
FBA5934	A286345714	11/09/2014	73662	12/12/2014	R\$ 85,13
FKW3476	A286528424	11/09/2014	73662	12/12/2014	R\$ 85,13
FJL6687	A287188104	13/09/2014	54521	15/12/2014	R\$ 127,69
MCM3698	C120525862	09/09/2014	74550	15/12/2014	R\$ 85,13
BGG5826	A287186554	16/09/2014	58196	15/12/2014	R\$ 574,61
EBJ1916	A286525454	02/09/2014	55500	05/12/2014	R\$ 85,13
ERW0649	C120228092	01/09/2014	74550	05/12/2014	R\$ 85,13
EDS6787	C120226882	31/08/2014	74550	05/12/2014	R\$ 85,13
BIB9655	C120249212	01/09/2014	74550	05/12/2014	R\$ 85,13
NTF6097	C120216982	01/09/2014	74550	05/12/2014	R\$ 85,13
EBJ9510	C120219072	01/09/2014	74550	05/12/2014	R\$ 85,13
EFR4778	C120232052	31/08/2014	74550	05/12/2014	R\$ 85,13
DBO3065	C120221502	01/09/2014	74550	05/12/2014	R\$ 85,13

**URBES Trânsito e Transporte**  
**Relação de Notificação Publicadas no Diário Oficial (Penalidade)**  
Gerência: Urbes  
Setor: Urbes  
Emissão: 27/01/2015 24 de 24

Placa	Número Alip	Data Infração	Enquadramento	Prazo Entrada de Recurso	Valor Multa
EPP1849	C120217532	31/08/2014	74550	05/12/2014	R\$ 85,13
ENY2857	C120351842	05/09/2014	74550	08/12/2014	R\$ 85,13
FTR6082	C120334132	05/09/2014	74550	05/12/2014	R\$ 85,13
ELL1272	C120397492	06/09/2014	74550	05/12/2014	R\$ 85,13
DQM8620	C120424442	05/09/2014	74550	05/12/2014	R\$ 85,13
HHC4742	E104608630	31/08/2014	60503	05/12/2014	R\$ 191,54
ENY0204	F101037070	31/08/2014	56732	05/12/2014	R\$ 85,13
FNG1806	F101032450	30/08/2014	56732	05/12/2014	R\$ 85,13
FLV7182	A286394334	08/09/2014	73662	08/12/2014	R\$ 85,13
DXV8586	C120364712	07/09/2014	74550	05/12/2014	R\$ 85,13
DXV8586	C120343812	07/09/2014	74550	05/12/2014	R\$ 85,13
DFV8439	C120340432	07/09/2014	74550	05/12/2014	R\$ 85,13
CMH4691	A286125824	10/09/2014	51851	05/12/2014	R\$ 127,69
BUJ6140	C120417512	07/09/2014	74550	12/12/2014	R\$ 85,13
DTU4294					

**URBES Trânsito e Transporte**  
**Relação de Notificação Publicadas no Diário Oficial (Penalidade)**

Gerência: Urbes  
Setor: Urbes

Emissão: 27/02/2015 27 de 27

Placa	Número Alip	Data Infração	Enquadramento	Prazo Entrada de Recurso	Valor Multa
DTM8198	C120316972	04/09/2014	74550	05/12/2014	R\$ 85,13
DLL9588	A286122204	04/09/2014	73662	11/12/2014	R\$ 85,13
EG85483	A286995924	08/09/2014	56731	11/12/2014	R\$ 85,13
CHW8683	A286996144	08/09/2014	56731	11/12/2014	R\$ 85,13
EDS5662	A285804844	08/09/2014	60501	12/12/2014	R\$ 191,54
EPS8791	A286572104	09/09/2014	56300	11/12/2014	R\$ 85,13
CHE8293	A286697054	08/09/2014	60501	12/12/2014	R\$ 191,54
DHQ2676	A286597834	08/09/2014	55416	12/12/2014	R\$ 53,21
ERW3161	A286998904	09/09/2014	73662	11/12/2014	R\$ 85,13
MQA5844	C120405962	07/09/2014	74550	12/12/2014	R\$ 85,13
BMJ9572	C120366802	07/09/2014	74550	12/12/2014	R\$ 85,13
DQU2798	C120414002	08/09/2014	74550	12/12/2014	R\$ 85,13
DWE5500	C120439622	07/09/2014	74630	12/12/2014	R\$ 127,69
FHY2792	C120554022	06/09/2014	74550	12/12/2014	R\$ 85,13
EGQ4790	A286555384	09/09/2014	73662	12/12/2014	R\$ 85,13
DAO8407	A286680334	06/09/2014	53800	12/12/2014	R\$ 85,13
NSY1010	A286681544	09/09/2014	73662	12/12/2014	R\$ 85,13
BPD9769	A286712784	06/09/2014	73662	12/12/2014	R\$ 85,13
FBW1309	C120518052	09/09/2014	74550	12/12/2014	R\$ 85,13
FKW3441	C120702082	10/09/2014	74550	12/12/2014	R\$ 85,13
ALK7347	A287128584	15/09/2014	73662	15/12/2014	R\$ 85,13
DMU6538	A286618294	11/09/2014	55090	15/12/2014	R\$ 85,13
ERW3820	A286450104	11/09/2014	56731	15/12/2014	R\$ 85,13
CXM7231	C120462392	08/09/2014	57461	15/12/2014	R\$ 85,13
BUD3095	C120467342	10/09/2014	57461	15/12/2014	R\$ 85,13

**URBES Trânsito e Transporte**  
**Relação de Notificação Publicadas no Diário Oficial (Penalidade)**

Gerência: Urbes  
Setor: Urbes

Emissão: 27/02/2015 28 de 28

Placa	Número Alip	Data Infração	Enquadramento	Prazo Entrada de Recurso	Valor Multa
EAQ1636	E104611710	10/09/2014	60503	15/12/2014	R\$ 191,54
FBL2353	A280155354	28/08/2014	55680	04/12/2014	R\$ 127,69
EPH1396	A286485204	28/08/2014	73662	04/12/2014	R\$ 85,13
DXA6561	A286613124	31/08/2014	73662	04/12/2014	R\$ 85,13
DQT77631	C120317852	04/09/2014	74550	05/12/2014	R\$ 85,13
FDN0908	C120311472	04/09/2014	74550	05/12/2014	R\$ 85,13
CHH1006	C120230952	01/09/2014	74550	05/12/2014	R\$ 85,13
DHG7177	C120233262	01/09/2014	74550	05/12/2014	R\$ 85,13
FFA0919	C120255482	01/09/2014	74550	05/12/2014	R\$ 85,13
ESA8742	C120276272	02/09/2014	74550	05/12/2014	R\$ 85,13
ERS2402	C120259882	02/09/2014	74550	05/12/2014	R\$ 85,13
DKD9909	E104580700	01/09/2014	60503	05/12/2014	R\$ 191,54
APC7449	E104580690	31/08/2014	60503	05/12/2014	R\$ 191,54
DVJ6671	A287070614	09/09/2014	73662	11/12/2014	R\$ 85,13
FMJ2633	A286345164	08/09/2014	73662	12/12/2014	R\$ 85,13
CTU7187	A286569234	08/09/2014	51851	11/12/2014	R\$ 127,69
FFG2123	A286569454	08/09/2014	73662	11/12/2014	R\$ 85,13
JRF8999	A286829604	08/09/2014	60501	12/12/2014	R\$ 191,54
BNZ4437	C120433572	08/09/2014	74550	12/12/2014	R\$ 85,13
CLX8077	C120364502	07/09/2014	74550	12/12/2014	R\$ 85,13
BZV1329	C120563702	10/09/2014	74550	12/12/2014	R\$ 85,13
CVF9972	C120520362	09/09/2014	74550	12/12/2014	R\$ 85,13
DKR3379	C120519482	09/09/2014	74550	12/12/2014	R\$ 85,13
HEJ6743	C120508922	10/09/2014	74630	12/12/2014	R\$ 127,69
HEJ6743	C120702202	10/09/2014	74550	12/12/2014	R\$ 85,13

**URBES Trânsito e Transporte**  
**Relação de Notificação Publicadas no Diário Oficial (Penalidade)**

Gerência: Urbes  
Setor: Urbes

Emissão: 27/02/2015 29 de 29

Placa	Número Alip	Data Infração	Enquadramento	Prazo Entrada de Recurso	Valor Multa
EDS9374	A286940484	11/09/2014	57380	12/12/2014	R\$ 191,54
EIT3320	C120463052	09/09/2014	74550	12/12/2014	R\$ 85,13
CKL0929	C120509032	10/09/2014	74550	12/12/2014	R\$ 85,13
ETA9795	C120470312	10/09/2014	74550	12/12/2014	R\$ 85,13
DQK3766	C120491762	10/09/2014	74550	12/12/2014	R\$ 85,13
EFT1642	C120491982	10/09/2014	74550	12/12/2014	R\$ 85,13
EBK4388	C120535102	11/09/2014	74550	15/12/2014	R\$ 85,13
CRG2280	C120613642	13/09/2014	74550	15/12/2014	R\$ 85,13
EPV2711	C120658632	13/09/2014	74550	15/12/2014	R\$ 85,13
DEK4381	E104560670	26/08/2014	60503	04/12/2014	R\$ 191,54
DBT1582	A283039884	18/08/2014	52070	04/12/2014	R\$ 53,21
FBE5489	A284806924	02/09/2014	60174	04/12/2014	R\$ 191,54
EK8731	A286980964	05/09/2014	73662	04/12/2014	R\$ 85,13
DHK2318	A284938264	23/08/2014	55413	05/12/2014	R\$ 53,21
EYB0051	C120377912	06/09/2014	74550	05/12/2014	R\$ 85,13
DXV8586	C120331052	05/09/2014	74550	05/12/2014	R\$ 85,13
MBJ9263	C120373292	05/09/2014	74630	05/12/2014	R\$ 127,69
FHY3009	C120316752	03/09/2014	74550	05/12/2014	R\$ 85,13
EQB0997	C120374942	05/09/2014	74630	05/12/2014	R\$ 127,69
JR38092	C120253612	01/09/2014	74550	05/12/2014	R\$ 85,13
MAK6405	C120230072	01/09/2014	74550	05/12/2014	R\$ 85,13
KFQ6260	A286703214	03/09/2014	56810	12/12/2014	R\$ 53,21
CVC9265	A286935424	04/09/2014	57380	11/12/2014	R\$ 191,54
FBP7511	C120518712	09/09/2014	74550	12/12/2014	R\$ 85,13
FEQ0612	C120507052	09/09/2014	74550	12/12/2014	R\$ 85,13

**URBES Trânsito e Transporte**  
**Relação de Notificação Publicadas no Diário Oficial (Penalidade)**

Gerência: Urbes  
Setor: Urbes

Emissão: 27/02/2015 30 de 30

Placa	Número Alip	Data Infração	Enquadramento	Prazo Entrada de Recurso	Valor Multa
DD20419	C120488682	10/09/2014	74550	12/12/2014	R\$ 85,13
EYB9999	C120508372	10/09/2014	74550	12/12/2014	R\$ 85,13
CBH6767	C120566782	10/09/2014	74550	12/12/2014	R\$ 85,13
DME7912	C120521022	09/09/2014	74550	12/12/2014	R\$ 85,13
FSF9685	C120508702	10/09/2014	74550	12/12/2014	R\$ 85,13

**URBES**  
TRÂNSITO E TRANSPORTES

**TERMO DE ALTERAÇÃO CONTRATUAL QUE ENTRE SI CELEBRAM A EMPRESA DE DESENVOLVIMENTO URBANO E SOCIAL DE SOROCABA - URBES E CLAUDIO DA ROCHA & CIA LTDA - ME.**

A EMPRESA DE DESENVOLVIMENTO URBANO E SOCIAL DE SOROCABA - URBES, empresa pública municipal constituída pela Lei nº 1.946 de 22 de fevereiro de 1978, com sede na Rua Pedro de Oliveira Neto, 98, Jardim Panorama, inscrita no CNPJ/MF sob nº 50.333.699/0001-80, neste ato representada por seu Presidente Renato Gianolla, brasileiro, divorciado, engenheiro civil, nomeado através do Decreto nº 20.379 de 03 de janeiro de 2013, doravante denominada URBES e CLAUDIO DA ROCHA & CIA LTDA - ME, com sede nesta cidade, na Rua Caracas, nº 569, Jardim América, CEP 18046-718, inscrita no CNPJ do MF sob o nº 71.506.735/0001-30, neste ato representada por Cláudio da Rocha, brasileiro, separado judicialmente, portador do RG nº 4.670.088-2, inscrito no CPF do MF sob nº 637.767.668-91, residente e domiciliado à Rua Caracas, nº 569, Jardim América, Sorocaba/SP, doravante denominada CONTRATADA, têm entre si acordado o seguinte:

1. Fica o contrato nº 002/14, firmado em 16 de janeiro de 2014, retificado em seu preâmbulo, que passa a vigorar com a seguinte redação:

"A EMPRESA DE DESENVOLVIMENTO URBANO E SOCIAL DE SOROCABA - URBES, empresa pública municipal, constituída pela Lei nº 1.946, de 22 de fevereiro de 1978, com sede na Rua Pedro de Oliveira Neto, 98, Jardim Panorama, inscrita no CNPJ do MF sob o nº 50.333.699/0001-80, neste ato representada por seu Diretor Presidente Renato Gianolla, brasileiro, divorciado, engenheiro civil, nomeado através do Decreto nº 20.379 de 03 de janeiro de 2013, doravante denominada URBES e CLAUDIO DA ROCHA & CIA LTDA - ME, com sede nesta cidade, na Rua Caracas, nº 569, Jardim América, CEP 18046-718, inscrita no CNPJ do MF sob o nº 07.506.735/0001-30, neste ato representada por Cláudio da Rocha, brasileiro, separado judicialmente, portador do RG nº 4.670.088-2, inscrito no CPF do MF sob nº 637.767.668-91, residente e domiciliado à Rua Caracas, nº 569, Jardim América, Sorocaba/SP, doravante denominada CONTRATADA, têm entre si acordado o seguinte"

2. Ficam ratificadas as demais cláusulas, itens e subitens do referido Contrato.

E, por estarem de acordo, firmam o presente Termo em 02 (duas) vias, na presença de 02 (duas) testemunhas, para que produza os efeitos legais.

Sorocaba, 04 de fevereiro de 2015.

Engº Renato Gianolla  
Diretor Presidente

CLAUDIO DA ROCHA & CIA LTDA - ME  
Cláudio da Rocha

Testemunhas:

Gilvana C. Bianchini Cruz  
R.G. nº 19.511.168

Celso Bersi  
RG nº 4.749.580

EMPRESA DE DESENVOLVIMENTO URBANO E SOCIAL DE SOROCABA - URBES  
Rua Pedro de Oliveira Neto, 98 - Jd. Panorama - CEP 18030-275 - Sorocaba - SP - Tel.: (15) 3331-5000 - Fax.: (15) 3331-5001 - e-mail: transito@urbes.com.br / transp@urbes.com.br

**URBES**  
TRÂNSITO E TRANSPORTES

**ANEXO III - TERMO DE CIÊNCIA E DE NOTIFICAÇÃO**

CONTRATANTE: EMPRESA DE DESENVOLVIMENTO URBANO E SOCIAL DE SOROCABA - URBES

CONTRATADA: CLAUDIO DA ROCHA & CIA LTDA - ME

CONTRATO Nº 002/14

OBJETO: Consultoria Especializada em Recursos Humanos para Prestação de Serviços para Implantação do Quadro de Carreiras - Fase II.

ADVOGADA: Drª. Luciana de Almeida Marte

Na qualidade de CONTRATANTE e CONTRATADO, respectivamente, do Termo acima identificado, e, cientes do seu encaminhamento ao TRIBUNAL DE CONTAS DO ESTADO, para fins de instrução e julgamento, damos por CIENTES e NOTIFICADOS para acompanhar todos os atos da tramitação processual, até julgamento final e sua publicação e, se for o caso e de nosso interesse, para, nos prazos e nas formas legais e regimentais, exercer o direito da defesa, interpor recursos e o mais que couber.

Outrossim, estamos CIENTES, doravante, de que todos os despachos e decisões que vierem a ser tomados, relativamente ao aludido processo, serão publicados no Diário Oficial do Estado, Caderno do Poder Legislativo, parte do Tribunal de Contas do Estado de São Paulo, de conformidade com o artigo 90 da Lei complementar Estadual nº 709, de 14 de janeiro de 1993, iniciando-se, a partir de então, a contagem dos prazos processuais.

Sorocaba, 04 de fevereiro de 2015.

Engº Renato Gianolla  
Diretor Presidente

CLAUDIO DA ROCHA & CIA LTDA - ME  
Cláudio da Rocha  
Sócio Administrativo

EMPRESA DE DESENVOLVIMENTO URBANO E SOCIAL DE SOROCABA - URBES  
Rua Pedro de Oliveira Neto, 98 - Jd. Panorama - CEP 18030-275 - Sorocaba - SP - Tel.: (15) 3331-5000 - Fax.: (15) 3331-5001 - e-mail: transito@urbes.com.br / transp@urbes.com.br

Curta a página oficial da Prefeitura de Sorocaba

**181 DISQUE DENÚNCIA**  
A denúncia é sua melhor arma.

**PREFEITURADESOROCABA**

**Prefeitura de SOROCABA**

# ATOS DO PODER LEGISLATIVO



## Câmara Municipal de Sorocaba

Mesa Diretora 2015

- Presidente: Gervino Cláudio Gonçalves - PR  
 1º Vice-Presidente: Francisco Carlos Silveira Leite - PT  
 2º Vice-Presidente: Maurício Rodrigues da Silva - PRP  
 3º Vice-Presidente: José Francisco Martinez - PSDB  
 1º Secretário: Rodrigo Maganhato - PP  
 2º Secretário: José Apolo da Silva - PSB  
 3º Secretário: Jessé Loures - PV

16ª Legislatura – 2013/2016

- |                                      |                                   |                                   |
|--------------------------------------|-----------------------------------|-----------------------------------|
| Anselmo Rolim Neto – PP              | Irineu Donizeti de Toledo – PRB   | Mário Marte Marinho Júnior – PPS  |
| Antonio Carlos Silvano – SDD         | Izídio de Brito Correia – PT      | Maurício Rodrigues da Silva – PRP |
| Fernando Alves Lisboa Dini – PMDB    | Jessé Loures de Moraes – PV       | Neusa Maldonado Silveira – PSDB   |
| Francisco Carlos Silveira Leite – PT | José Antonio Caldini Crespo – DEM | Rodrigo Maganhato – PP            |
| Francisco França da Silva – PT       | José Apolo da Silva – PSB         | Valdecir Moreira da Silva – PRP   |
| Gervino Cláudio Gonçalves – PR       | José Francisco Martinez – PSDB    | Wanderley Diogo de Melo – PRP     |
| Hélio Aparecido de Godoy – PSD       | Luís Santos Pereira Filho – PROS  |                                   |

Av. Eng.º Carlos Reinaldo Mendes, 2.945 Alto da Boa Vista  
 CEP: 18013-904 Tel/Fax : (15) 3238.1111 - www.camarasorocaba.sp.gov.br

### Despesas dos Gabinetes dos Senhores Vereadores RESOLUÇÃO Nº 304, DE 17 DE JUNHO DE 2005 RESOLUÇÃO Nº 312, DE 05 DE DEZEMBRO DE 2006

JANEIRO DE 2015

VEREADORES	ALUGUEL DE MÁQUINA REPOGRÁFICA	COMBUSTÍVEL	MATERIAL DE ESCRITÓRIO	POSTAGEM	TOTAL
ANSELMO ROLIM NETO	81,28	417,02	741,28	129,60	1.369,18
ANTÔNIO CARLOS SILVANO	81,28	167,08	322,30	624,00	1.194,66
FERNANDO ALVES LISBOA DINI	81,28	97,74	519,16	49,20	747,38
FRANCISCO CARLOS SILVEIRA LEITE	81,28	253,53	232,36	33,80	600,97
FRANCISCO FRANÇA DA SILVA	81,28	184,75	-	-	266,03
GERVINO CLÁUDIO GONÇALVES	81,28	528,79	-	2,40	612,47
HÉLIO APARECIDO DE GODDY	29,80	82,45	-	453,60	565,85
IRINEU DONIZETI DE TOLEDO	81,28	408,92	993,07	705,60	2.188,87
IZÍDIO DE BRITO CORREIA	81,28	145,87	763,41	780,00	1.770,56
JESSE LOURES DE MORAES	81,28	-	320,80	926,00	1.328,08
JOSÉ ANTÔNIO CALDINI CRESPO	81,28	310,51	1.433,06	187,70	2.012,55
JOSÉ APOLO DA SILVA	81,28	-	-	63,60	144,88
JOSÉ FRANCISCO MARTINEZ	81,28	-	347,01	-	428,29
LUÍS SANTOS PEREIRA FILHO	81,28	520,34	322,84	900,00	1.824,46
MÁRIO MARTE MARINHO JÚNIOR	-	-	157,64	-	157,64
MAURÍCIO RODRIGUES DA SILVA	81,28	396,55	96,96	-	574,79
NEUSA MALDONADO SILVEIRA	81,28	265,33	72,22	-	418,83
RODRIGO MAGANHATO	81,28	192,87	924,96	416,40	1.615,51
VALDECIR MOREIRA DA SILVA	81,28	488,23	806,28	568,80	1.944,59
WALDOMIRO RAIMUNDO DE FREITAS	51,48	159,35	-	-	210,83
WANDERLEY DIOGO DE MELO	81,28	174,23	328,06	10,60	594,17
<b>TOTAL</b>	<b>1.544,32</b>	<b>4.793,56</b>	<b>8.381,41</b>	<b>5.851,30</b>	<b>20.570,59</b>

**PORTARIA N.º 023/2015**  
 (Dispõe sobre designação)  
 GERVINO CLÁUDIO GONÇALVES, Presidente da CÂMARA MUNICIPAL DE SOROCABA, no uso de suas atribuições legais,  
 RESOLVE:  
 Art. 1º Designar a Senhora MICHELLE LUCCHESI DERRITE DE OLIVEIRA para exercer em caráter de substituição e de acordo com o disposto no Artigo 49 da Lei nº 3.800 de 02 de dezembro de 1991, o cargo de CHEFE DE GABINETE, enquanto perdurar o afastamento do Senhor José Carlos Cuervo Júnior, a partir de 05/02/2015.  
 Art. 2º Esta Portaria entra em vigor na data de sua publicação.  
 Sorocaba, 04 de fevereiro de 2015.  
**GERVINO CLÁUDIO GONÇALVES**  
 Presidente

**PORTARIA N.º 025/2015**  
 (Dispõe sobre designação)  
 GERVINO CLÁUDIO GONÇALVES, Presidente da CÂMARA MUNICIPAL DE SOROCABA, no uso de suas atribuições legais,  
 RESOLVE:  
 Art. 1º Designar o Senhor PAULO HENRIQUE FAGUNDES para exercer em caráter de substituição e de acordo com o disposto no Artigo 49 da Lei nº 3.800 de 02 de dezembro de 1991, o cargo de ASSESSOR PARLAMENTAR, enquanto perdurar o afastamento do Senhor Luiz Carlos Honório, a partir de 02/02/2015.  
 Art. 2º Esta Portaria entra em vigor na data de sua publicação.  
 Sorocaba, 06 de fevereiro de 2015.  
**GERVINO CLÁUDIO GONÇALVES**  
 Presidente

**PORTARIA N.º 028/2015**  
 (Dispõe sobre designação)  
 GERVINO CLÁUDIO GONÇALVES, Presidente da CÂMARA MUNICIPAL DE SOROCABA, no uso de suas atribuições legais,  
 RESOLVE:  
 Art. 1º Designar a Senhora ÂNGELA MARIA FERREIRA DA SILVA para exercer em caráter de substituição e de acordo com o disposto no Artigo 49 da Lei nº 3.800 de 02 de dezembro de 1991, o cargo de ASSESSORA PARLAMENTAR, enquanto perdurar o afastamento do Senhor Marcos Aurélio Rodrigues, a partir de 10/02/2015.  
 Art. 2º Esta Portaria entra em vigor na data de sua publicação.  
 Sorocaba, 09 de fevereiro de 2015.  
**GERVINO CLÁUDIO GONÇALVES**  
 Presidente

**PORTARIA N.º 026/2015**  
 (Dispõe sobre designação)  
 GERVINO CLÁUDIO GONÇALVES, Presidente da CÂMARA MUNICIPAL DE SOROCABA, no uso de suas atribuições legais,  
 RESOLVE:  
 Art. 1º Designar a Senhora LUCIA SENIS para exercer em caráter de substituição e de acordo com o disposto no Artigo 49 da Lei nº 3.800 de 02 de dezembro de 1991, o cargo de ASSESSORA PARLAMENTAR, enquanto perdurar o afastamento do Senhor Ilzo Lourenço Pereira, a partir de 05/02/2015.  
 Art. 2º Esta Portaria entra em vigor na data de sua publicação.  
 Sorocaba, 06 de fevereiro de 2015.  
**GERVINO CLÁUDIO GONÇALVES**  
 Presidente

**CÂMARA MUNICIPAL DE SOROCABA – PREGÃO N.º 04/2015**  
 A CÂMARA MUNICIPAL DE SOROCABA comunica que se encontra aberto o Pregão n.º 04/2015, que tem como objeto a aquisição de cafeteira industrial elétrica. A abertura está marcada para o dia 03/03/2015, às 9:00. O edital está disponível no site: www.camarasorocaba.sp.gov.br. Informações pelo telefone: 015-3238-1111 e no endereço Av. Eng.º Carlos Reinaldo Mendes, 2945 – Alto da Boa Vista – Sorocaba/SP.

**CÂMARA MUNICIPAL DE SOROCABA  
 RESUMO DE CONTRATOS CELEBRADOS EM 2015**  
 Contrato: 02/2015  
 Modalidade: PDL n.º 20/2015  
 Contratada: Cristini Borna Borges Estacionamento ME.  
 Objeto: Serviço de lavagem dos veículos oficiais para a Câmara de Sorocaba.  
 Assinatura do contrato: 07/02/2015  
 Valor do contrato: R\$ 7.975,00

**PORTARIA N.º 024/2015**  
 (Dispõe sobre designação)  
 GERVINO CLÁUDIO GONÇALVES, Presidente da CÂMARA MUNICIPAL DE SOROCABA, no uso de suas atribuições legais,  
 RESOLVE:  
 Art. 1º Designar a Senhora OFÉLIA PINHEIRO ANTUNES FERREIRA para exercer em caráter de substituição e de acordo com o disposto no Artigo 49 da Lei nº 3.800 de 02 de dezembro de 1991, o cargo de ASSESSORA PARLAMENTAR, enquanto perdurar o afastamento da Senhora Michelle Lucchessi Derrite de Oliveira, a partir de 05/02/2015.  
 Art. 2º Esta Portaria entra em vigor na data de sua publicação.  
 Sorocaba, 06 de fevereiro de 2015.  
**GERVINO CLÁUDIO GONÇALVES**  
 Presidente

**CÂMARA MUNICIPAL DE SOROCABA  
 RESUMO DE CONTRATOS PRORROGADOS EM 2015**  
 Contrato: 06/2014  
 Modalidade: Pregão n.º 04/2014  
 Contratada: Excelsior Locação e Serviços Ltda ME.  
 Objeto: Locação de máquina de café expresso para a Câmara de Sorocaba.  
 Assinatura do contrato: 07/02/2014  
 Valor do contrato: R\$ 38.000,00  
 Prorrogação: 07/02/2015  
 Valor: R\$ 38.000,00

**PORTARIA N.º 027/2015**  
 (Dispõe sobre designação)  
 GERVINO CLÁUDIO GONÇALVES, Presidente da CÂMARA MUNICIPAL DE SOROCABA, no uso de suas atribuições legais,  
 RESOLVE:  
 Art. 1º Designar o Senhor IZAÍAS GOMES para exercer em caráter de substituição e de acordo com o disposto no Artigo 49 da Lei nº 3.800 de 02 de dezembro de 1991, o cargo de ASSESSOR PARLAMENTAR, enquanto perdurar o afastamento da Senhora Cláudia Adriana de Albuquerque Volpe, a partir de 11/02/2015.  
 Art. 2º Esta Portaria entra em vigor na data de sua publicação.  
 Sorocaba, 09 de fevereiro de 2015.  
**GERVINO CLÁUDIO GONÇALVES**  
 Presidente

**CÂMARA MUNICIPAL DE SOROCABA  
 RESUMO DE CONTRATOS PRORROGADOS EM 2015**  
 Contrato: 04/2014  
 Modalidade: Pregão n.º 03/2014  
 Contratada: Ruggieri Sorocaba Serviços Ltda EPP  
 Objeto: Manutenção PABX para a Câmara de Sorocaba.  
 Assinatura do contrato: 07/02/2014  
 Valor do contrato: R\$ 32.500,00  
 Prorrogação: 07/02/2015  
 Valor: R\$ 32.500,00

### CÂMARA MUNICIPAL DE SOROCABA Aviso de Retificação do Edital do Pregão n.º 05/2015

A Comissão Permanente de Licitação da Câmara Municipal de Sorocaba comunica a retificação no edital do Pregão n.º 05/2015. No Anexo II – Termo de Referência, Lote 1, item 16 – Aparelho Televisor LED 32”, a descrição passa a ser:

- Diagonal medindo 32”;
  - Receptor de TV Digital integrado;
  - Resolução de 1920x1080;
  - Taxa de atualização mínima 120Hz (com tecnologia);
  - Mínimo de 3 Entradas HDMI;
  - Mínimo de 2 Entradas USB;
  - Mínimo de 1 Entrada de Vídeo Composto;
  - Possui Wi-Fi integrado;
  - Compatível com Alimentação 127 Vac.
- Modelos de Referência: Samsung UN32H5550 / Philips 32PF65509/78.”

Considerando que a alteração não afeta a formulação de propostas, fica mantida a data de abertura da licitação, no mesmo horário e local indicados em edital. Marli Siqueira Perez – Pregoeira

### CÂMARA MUNICIPAL DE SOROCABA Aviso de Retificação do Edital do Pregão n.º 05/2015

A Comissão Permanente de Licitação da Câmara Municipal de Sorocaba comunica a retificação no edital do Pregão n.º 05/2015. No item 11.1 do edital, onde se lê: “As despesas decorrentes da contratação do objeto deste pregão correrão às contas 01.01.00.3.3.90.39.00 e 01.01.00.4.4.90.52.00 no orçamento para o exercício em curso.”, leia-se: “As despesas decorrentes da contratação do objeto deste pregão correrão às contas 01.01.00.3.3.90.39.00, 01.01.00.4.4.90.52.00 e 01.01.00.3.3.90.30.00 no orçamento para o exercício em curso.”. Na cláusula 7.1 da Minuta do Contrato, Anexo I, onde se lê: “As despesas com a execução deste contrato correrão por conta da dotação do orçamento vigente, códigos 01.01.00.3.3.90.39.00 e 01.01.00.4.4.90.52.00”, leia-se: “As despesas com a execução deste contrato correrão por conta da dotação do orçamento vigente, códigos 01.01.00.3.3.90.39.00, 01.01.00.4.4.90.52.00 e 01.01.00.3.3.90.30.00”.  
 Considerando que a alteração não afeta a formulação de propostas, fica mantida a data de abertura da licitação, no mesmo horário e local indicados em edital. Marli Siqueira Perez – Pregoeira

### CÂMARA MUNICIPAL DE SOROCABA Aviso de Retificação do Edital do Pregão n.º 05/2015

A Comissão Permanente de Licitação da Câmara Municipal de Sorocaba comunica a retificação no edital do Pregão n.º 05/2015. No item 6.1.4, alínea “b”, do edital, onde se lê: “Atestado(s) de capacidade técnica-operacional, em nome da licitante, que comprove que a mesma já forneceu equipamentos e serviços compatíveis com o objeto do presente certame. A comprovação deverá ser feita por intermédio de atestado(s), devidamente registrado(s) no CREA com Certidão de Arquivo, expedido(s) por pessoa jurídica de direito público ou privado. Poderá ser requisitada a respectiva nota fiscal que comprove o fornecimento.”, leia-se: “Atestado(s) de capacidade técnica-operacional expedido(s) por pessoa jurídica de direito público ou privado, em nome da licitante, que comprove que a mesma já forneceu equipamentos e serviços compatíveis com o objeto do presente certame. Poderá ser requisitada a respectiva nota fiscal que comprove o fornecimento.”  
 Considerando que a alteração não afeta a formulação de propostas, fica mantida a data de abertura da licitação, no mesmo horário e local indicados em edital. Marli Siqueira Perez – Pregoeira

### CÂMARA MUNICIPAL DE SOROCABA – Aviso de Retificação do Edital do Pregão n.º 05/2015

A CÂMARA MUNICIPAL DE SOROCABA comunica a retificação do edital do Pregão n.º 05/2015, que tem como objeto o fornecimento de equipamentos de transmissão de tv digital para a Câmara Municipal de Sorocaba. A data de abertura do certame passa a ser dia 06/03/2015, às 9:00. O edital e alterações estão disponíveis no site: www.camarasorocaba.sp.gov.br. Informações pelo telefone: 015-3238-1111 e no endereço Av. Eng.º Carlos Reinaldo Mendes, 2945 – Alto da Boa Vista – Sorocaba/SP.

Nº

LEI Nº 11.052, DE 9 DE FEVEREIRO DE 2015

Dispõe sobre o agendamento telefônico para solicitação de transporte de pacientes e acompanhantes para consultas, exames e demais procedimentos médicos e dá outras providências.

Projeto de Lei nº 319/2014, de autoria do Vereador Rodrigo Maganhato

Gervino Cláudio Gonçalves, Presidente da Câmara Municipal de Sorocaba, de acordo com o que dispõe o § 8º, do Art. 46, da Lei Orgânica do Município de Sorocaba, e o § 4º do Art. 176 da Resolução nº 322, de 18 de setembro de 2007 (Regimento Interno) faz saber que a Câmara Municipal de Sorocaba decreta e eu promulgo a seguinte Lei:

Art. 1º Os pacientes e acompanhantes previamente cadastrados nas “Casas do Cidadão” poderão agendar, por telefone, a solicitação de transporte para consultas, exames e demais procedimentos médicos.

Parágrafo único. O Poder Público deverá disponibilizar os números de telefones que trata o caput.

Art. 2º As “Casas do Cidadão” e Unidades de Saúde deverão afixar, em local visível à população os números de telefones disponíveis para proceder referido agendamento.

Art. 3º As despesas decorrentes da aprovação desta Lei correrão por conta de verba orçamentária própria.

Art. 4º Esta Lei entra em vigor 30 (trinta) dias após sua publicação.

A CÂMARA MUNICIPAL DE SOROCABA, aos 9 de fevereiro de 2015.

**GERVINO CLÁUDIO GONÇALVES**  
 Presidente

Publicada na Secretaria Geral da Câmara Municipal de Sorocaba, na data supra.-

**JOEL DE JESUS SANTANA**  
 Secretário Geral

Nº

JUSTIFICATIVA:

Podemos considerar que os atendimentos na área da saúde são os mais procurados em nossa cidade. Com o aumento da demanda de solicitações de transporte aos pacientes que já possuem cadastro nas “Casas do Cidadão” e que necessitam de ambulâncias para a realização de retornos de consultas, exames e demais procedimentos médicos, existe uma maior dificuldade para os municípios se dirigirem pessoalmente às Unidades para agendar uma nova solicitação do transporte necessário. Existem inúmeros casos em que o paciente está acamado, recebendo remédios e demais cuidados de apenas um familiar e, em casos da necessidade de transporte, este cuidador tem que se dirigir à “Casa do Cidadão” toda vez que se faz necessário o agendamento de ambulância, muitas vezes dependendo do transporte coletivo, fazendo com que o paciente passe várias horas sozinho, sem receber a medicação nos horários determinados, prejudicando o tratamento, e colocando em risco sua segurança, já que existe o perigo de queda e possíveis mal súbitos. O atendimento que ora se propõe deverá ser realizado na própria Unidade de Saúde onde o paciente fez o cadastro anteriormente e também em todas as unidades de saúde informatizadas e integradas à rede de saúde, podendo então agendar por telefone as próximas solicitações de transporte, indicando seu número de protocolo, carteira de identidade ou Cartão do Sistema Único de Saúde – SUS, para fins de atendimento sem a espera em filas e facilitando também o trabalho do servidor nas Unidades, já que o atendimento por telefone é mais rápido e objetivo. Nossa proposta visa a proporcionar um atendimento mais humanitário, mais célere, mais econômico e sem espera em filas, combatendo a expansão das mazelas sociais em um momento em que as pessoas se encontram mais fragilizadas. Portanto, venho nesta oportunidade, solicitar o apoio de meus Nobres Pares para a aprovação da presente proposta.

Nº

TERMO DECLARATÓRIO

A presente Lei nº 11.052, de 9 de fevereiro de 2015, foi afixada no átrio desta Câmara Municipal de Sorocaba, nesta data, nos termos do Art. 78, § 4º, da Lei Orgânica do Município.

Câmara Municipal de Sorocaba, aos 9 de fevereiro de 2015.

**JOEL DE JESUS SANTANA**  
 Secretário Geral

# POLÍCIA CIVIL

## Pessoas Desaparecidas

Em cumprimento à Lei Municipal nº 9.966, de 07 de março de 2012, seguem informações referentes às pessoas desaparecidas, encaminhadas pela Delegacia Seccional de Sorocaba.



SECRETARIA DE ESTADO DA SEGURANÇA PÚBLICA  
POLÍCIA CIVIL DO ESTADO DE SÃO PAULO



Dependência: DRL SEC. SOROCABA  
Boletim No.: 525/2015  
INICIADO: 16/01/2015 12:49h e - ENVIADO: 16/01/2015 13:40h  
Página: 1  
KMLRNOBRTTEFLZ\*

Relação de Ocorrência de Autoria Conhecida.

Natureza(s):  
Espécie: Pessoa  
Natureza: Desaparecimento de pessoa Consumado

Local: AV. RITA WASHINGTON LUIZ, 0 - JARDIM SÃO BENITO - SOROCABA - SP  
Tipo de Local: Comércio e serviços - Outros  
Circunscrição: 03 D.P. - SOROCABA

Ocorrência: 16/01/2015 às 09:30 horas  
Comunicação: 16/01/2015 às 12:46 horas  
Elaboração: 16/01/2015 às 12:49 horas  
Flagrante: Não

Desaparecido:  
- TALITA GRAZIELA MACHADO - Não presente ao plantão  
Exibiu o RG original: Não - Pai: ADAO MACHADO DE ALBUQUERQUE  
Mãe: ROGALINA SANTIAGO - Natural de: SOROCABA - SP  
Nacionalidade: BRASILEIRA - Sexo: Feminino - Estado Civil: Solteira  
Profissão: ESTUDANTE - Instrução: 2 Grau incompleto  
Advogado Presente no Plantão: Não - Cúlia: Branca  
Olhos: Castanhos claros - Tipo de cabelo: Liso  
Cor do cabelo: Castanhos claros - Compr. do cabelo: MÉDIO - Altura: 1,40  
Peso: 38,00 - Complexão: MAGRA  
Observações: NAO POSSUI TATUAGEM, USAVA CALÇA JEANS E BUSA VERDE  
Endereço Residencial: ESTRADA SÃO JUDAS TADEU, 0 CX. 424  
BRIGADIEIRO TORTAS - SOROCABA - SP

Declarante:  
ADAO MACHADO DE ALBUQUERQUE - Presente ao plantão RG: 14188025-SP  
Exibiu o RG original: Sim - Pai: JOSE MACHADO DE ALBUQUERQUE  
Mãe: MARTA APARECIDA DE ARRUDA - Natural de: SOROCABA - SP  
Nacionalidade: BRASILEIRA - Sexo: Masculino - Nascimento: 01/05/1941  
73 anos - Estado Civil: Viúvo - Profissão: APOSENTADO(A)  
Instrução: 1 Grau Incompleto - Advogado Presente no Plantão: Não  
Cúlia: Branca - Endereço Residencial: ESTRADA SÃO JUDAS TADEU, 0 CX. 924  
BRIGADIEIRO TORTAS - SOROCABA - SP - Telefones: (15) 99741 8658  
(Residência:)

DEL SEC SOROCABA  
Endereço da delegacia: AV. GENERAL CARNEIRO, 1032 - VILA LUCY - SOROCABA - SP - CEP: 18043-003  
Telefone: (15) 3222-2525



SECRETARIA DE ESTADO DA SEGURANÇA PÚBLICA  
POLÍCIA CIVIL DO ESTADO DE SÃO PAULO



Dependência: DRL SEC. SOROCABA  
Boletim No.: 525/2015  
INICIADO: 16/01/2015 12:49h e - ENVIADO: 16/01/2015 13:40h  
Página: 2  
KMLRNOBRTTEFLZ\*

**IMP O R T A N T E !!!**  
1- O RG DO DESAPARECIDO SERÁ BLOQUEADO.  
2- EM CASO DE REAPARECIMENTO, SERÁ OBRIGATORIO A ELABORAÇÃO DE UM BOLETIM DE OCORRÊNCIA DE ENCONTRO DE PESSOA, PARA DESBLOQUEAR O RG.  
3- ENCAMINHAR PESSOALMENTE OU PELO E-MAIL pessoasdesaparecidas@ssp.sp.gov.br A DELEGACIA DE PESSOAS DESAPARECIDAS UMA FOTOGRAFIA PARA PUBLICAR NO SITE DA POLÍCIA CIVIL www.policiacivil.sp.gov.br

Histórico:  
COMPARECER A ESTA UNIDADE POLICIAL O DECLARANTE SUPRA CITADO, NOTICIANDO QUE NA DATA E HORA DOS FATOS, ESTAVA CAMINHANDO PROXIMO A RODOVIA DESTA CIDADE, JUNTAMENTE COM A DESAPARECIDA, SUA FILHA, A QUAL CONTA COM 1022 ANOS DE IDADE, MAS QUE O DECLARANTE NAO SE RECORDA A DATA DE NASCIMENTO DA MESMA, QUANDO ELA DISSER PARA O DECLARANTE QUE TA ATE O BANHEIRO DA RODOVIA LOCAL; QUE O DECLARANTE FITOU ENFERMO A DESAPARECIDA NA CALÇADA, NA PARTE EXTERNA DO PRÉDIO. POR QUINZE MINUTOS E COMO ELA NAO VOLTAVA, O DECLARANTE FOI ATE O BANHEIRO DO LOCAL E CONVERSOU COM UMA FUNCIONARIA, CUJO NOME NAO SARE DIZER, A QUAL APRETOU QUE "A DESAPARECIDA NAO FOI AO BANHEIRO"; QUE O DECLARANTE PROCUROU PELA FILHA EM TODO O LOCAL E NAO A ENCONTROU; QUE O DECLARANTE APRETA QUE RESIDE SOZINHO COM SUA FILHA E QUE TA CONSELHO TUTORIAL DESTA CIDADE, A FIM DE ATENDER UMA INTIMAÇÃO; QUE FOI O PROPRIO ORGAO QUE ENTREGOU A DESAPARECIDA AO DECLARANTE, HA CINCO MESES ATRAS; QUE O DECLARANTE NAO SABE DIZER SE SUA FILHA FUGIU OU DESAPARECEU E TEME QUE ALGO GRAVE TENHA OCORRIDO COM A MESMA; QUE O DECLARANTE APRETA QUE SUA FILHA NAO APRESENTA PROBLEMAS MENTAIS, NAO PRAZ USO DE DROGAS E NINCA FUGIU, SENDO QUE NEM CONHECE O CENTRO DESTA CIDADE E QUE NAO SARE ANDAR SOZINHA PELO LOCAL; QUE A DESAPARECIDA PORTAVA SUA CARTEIRA DE IDENTIDADE E NAO TINHA DINHEIRO; QUE APOS OS FATOS, O DECLARANTE FOI AO CONSELHO TUTORIAL E FOI ORIENTADO A REGISTRAR A PRESENTE OCORRENCIA, NADA MAIS.

ERIKA CONSANI SANTOS  
ESCRIVÁ DE POLÍCIA  
ACACIO APARECIDO LUKTE  
DELEGADO DE POLÍCIA  
DEL SEC SOROCABA  
Endereço da delegacia: AV. GENERAL CARNEIRO, 1032 - VILA LUCY - SOROCABA - SP - CEP: 18043-003  
Telefone: (15) 3222-2525



Governo do Estado de São Paulo  
Secretaria de Segurança Pública  
Polícia Civil do Estado de São Paulo  
DEPARTAMENTO DE INTELIGÊNCIA - CEPOL  
Delegacia Eletrônica



DESAPARECIMENTO DE PESSOA - B.E.O. 49071/2015

Dados da Ocorrência  
Endereço do Fato:  
RUA CARAMURU  
Número: 117  
CEP: 18040-370  
Estado: SAO PAULO  
Data do Fato: 09/01/2015  
Complemento:  
Ponto de Referência:  
Cidade: Sorocaba  
Hora Aprox.: 23:00 às 23:59  
Bairro: VILA LEÃO  
Tipo do Local:  
Sexo: Masculino

Desaparecido  
Nome: ANDRE LUIS CADARIO FORTES - Vulgo (Cadario)  
UF RG: SP 23.814.546-3  
RG Número: 23.814.546-3  
CPF: 21415520879  
Naturalidade: São Paulo Sp  
Nascimento: 02/04/1977  
Nome Pai: Lucio Flavio Pereira Fortes  
Nome Mãe: Silma Cadario da Silva Fortes  
Email: lukservice@hotmail.com

Profissão: Empresário  
Estado Civil: Convivente  
Orientação Sexual: Heterossexual  
(DDD) RESIDENCIAL: (15)30356274  
(DDD) CELULAR: (15)997443250  
Altura: 1,8  
Cor dos Olhos: Castanhos claros  
De da Pele: Branca  
Cor do Cabelo: Grisalhos (parcial)  
Tipo Cabelo: Ondulado  
Observações:  
Tipo de Característica/Defeito: Cicatriz  
Local do Corpo: Cabeça  
Tipo de Adorno: Barba  
Local do Corpo: Cabeça  
Descrição:  
Endereço RESIDENCIAL: RUA CARAMURU  
Número: 117  
Bairro: VILA LEAO  
CEP: 18040370  
Cidade: Sorocaba  
Estado: SAO PAULO

### Declarante

14/01/2015 10:20:35.177/DEDIPOL/imprime.aspx?ano=2015&bo=49071&ID\_DELEGACIA=900020

Nome: TAIS LIMA DOS SANTOS  
UF RG: SP 41.435.502-1  
RG Número: 41.435.502-1  
CPF: 31194248896  
Naturalidade: São Paulo Sp  
Nascimento: 25/06/1984  
Sexo: Feminino

Nome Pai: Jose Gonzaga dos Santos  
Nome Mãe: Josefa Lima Dos Santos  
Email: lukservice@hotmail.com  
Profissão: Auxiliar Adm  
Estado Civil:  
(DDD) RESIDENCIAL: (15)30356274  
(DDD) CELULAR: (15)30186593  
Endereço RESIDENCIAL: RUA CARAMURU  
Número: 117  
Bairro: VILA LEAO  
CEP: 18040370  
Cidade: Sorocaba  
Estado: SAO PAULO

### Veículo Placa DET5546

Marca/Modelo (Informante): WOLKSWAGEN/PARATI 16V TURBO  
Ano: 2011  
Cor: Prata  
Seguro: Não Possui  
Estado: SAO PAULO  
Município: São Paulo  
Condutor: ANDRE LUIS CADARIO FORTES  
Chassi: RENAVAL 00793965472  
Outras informações: VEICULO TEM UMA MADEIRA EM CIMA DO VEICULO

### Detalhes da Ocorrência

André Luis tem dependência química, e esta em tratamento, e leva mais uma recaída. |

### Informações do Atendimento

Data da Comunicação: 13/01/2015 10:13  
Autorizado por: Yuri  
Data de Atendimento: 13/01/2015 10:42  
Delegacia Circunscrição: 03º D.P. SOROCABA  
Obs. Natureza

### Detalhes do Atendimento

A redação do presente Boletim Eletrônico de Ocorrência foi elaborado unicamente pelo Declarante, sendo que as informações constantes são de sua exclusiva responsabilidade. Através de contato telefônico com a declarante no fone (15)30356274, às 10:27, esta confirmou o fato relatado, informou que o desaparecido é dependente químico, que faz tratamento contra a dependência, que estava levando documento, que foi visto pela última vez no dia 09/01 por volta das 23h assim que chegou do serviço e que desapareceu utilizando veículo; Usava calça jeans azul, camisa polo preta, botas, não possui tatuagens ou "piercing". Declarante foi orientada a comunicar a polícia militar (190) e elaborar boletim de ENCONTRO de pessoa assim que a pessoa em questão retornar, informando quando e em que condições o desaparecido e o veículo retornaram. **IMP O R T A N T E !!!** 1- O RG DO DESAPARECIDO SERÁ BLOQUEADO. 2- EM CASO DE REAPARECIMENTO, SERÁ OBRIGATORIO A ELABORAÇÃO DE UM BOLETIM DE OCORRÊNCIA DE ENCONTRO DE PESSOA, PARA DESBLOQUEAR O RG. 3- ENCAMINHAR PESSOALMENTE OU PELO E-MAIL pessoasdesaparecidas@ssp.sp.gov.br A DELEGACIA DE PESSOAS DESAPARECIDAS UMA FOTOGRAFIA PARA PUBLICAR NO SITE DA POLÍCIA CIVIL www.policiacivil.sp.gov.br Este boletim de ocorrência será encaminhado para: Secretaria Estadual de Transporte, Secretaria de Transporte Metropolitano, CPTM, DEATUR (Delapom, Porto de Santos, Aeroporto de Cubicã e Congonhas), Polícia Rodoviária Estadual, Polícia Rodoviária Federal, Polícia Federal e Prater.

14/01/2015 10:20:35.177/DEDIPOL/imprime.aspx?ano=2015&bo=49071&ID\_DELEGACIA=900020

**IMP O R T A N T E !!!**  
1- O RG DO DESAPARECIDO SERÁ BLOQUEADO.  
2- EM CASO DE REAPARECIMENTO, SERÁ OBRIGATORIO A ELABORAÇÃO DE UM BOLETIM DE OCORRÊNCIA DE ENCONTRO DE PESSOA, PARA DESBLOQUEAR O RG.  
3- ENCAMINHAR PESSOALMENTE OU PELO E-MAIL pessoasdesaparecidas@ssp.sp.gov.br A DELEGACIA DE PESSOAS DESAPARECIDAS UMA FOTOGRAFIA PARA PUBLICAR NO SITE DA POLÍCIA CIVIL www.policiacivil.sp.gov.br

Juliana Puccini Vinna  
Delegado de Polícia  
B.E.O. 49071/2015  
Imprima quantas cópias precisar deste boletim  
Obrigado por usar os serviços da Delegacia Eletrônica

# PESQUISA SOBRE ACESSIBILIDADE NAS CALÇADAS DO CENTRO

**PARTICIPE, ACESSE [WWW.SOROCABA.SP.GOV.BR](http://WWW.SOROCABA.SP.GOV.BR)**

## Comunicado à População

De acordo com a Lei Municipal nº 8.414/2008, fica instituída em Sorocaba a campanha permanente para divulgação dos benefícios concedidos aos cidadãos, que foram estabelecidos por Leis Municipais

LEI Nº	DATA	TEOR
1.005	19/10/1962	Concessão de auxílio às mães de gêmeos
1.539	18/12/1968	Isenção de IPTU e taxas mínimas para entidades religiosas e pessoas que menciona
1.655	26/10/1971	Isenção de IPTU a imóveis pertencentes às viúvas dos ex-combatentes da II Guerra Mundial ou da Revolução de 1932
1.717	12/04/1973	Isenção de tributos às construções populares
LOM	05/04/1990	ISENTA DO IPTU OS PORTADORES DE DOENÇAS GRAVES INCAPACITANTES NAS CONDIÇÕES QUE ESPECIFICA
4.307	11/08/1993	Isenção de pagamentos para ingresso nos parques públicos aos idosos e pessoas com deficiência
4.338	31/08/1993	Isenção de tributos nas ampliações das casas nos conjuntos populares
4.567	04/07/1994	Concede às pessoas com 60 anos ou mais o desconto de 50% no preço de ingresso para cinemas, teatros e outros
4.583	11/08/1994	Obriga a fixação de quadro demonstrativo dos funcionários de plantão dos Postos de Saúde e Pronto-Atendimento, com horário de entrada e saída
4.841	16/06/1995	Impõe a obrigatoriedade de cobertura de seguro contra roubo, furto ou danos de veículos pelas empresas que operam no ramo de estacionamento
4.873	06/07/1995	Concessão de moratória aos contribuintes em estado de notória pobreza
4.913	04/09/1995	Controle e fiscalização das atividades que gerem poluição sonora
4.998	27/11/1995	Primazia ao embarque de passageiros com deficiência, idosos e gestantes nos terminais urbanos
5.067	07/03/1996	Reserva de assentos para gestantes, mulheres portando bebês, idosos e pessoas com deficiência nos veículo de transporte coletivo
6.086	07/02/2000	Dispõe sobre meia-entrada para aposentados nos cinemas e teatros
6.677	09/09/2002	Isenção de pagamento de taxa de inscrição em concursos públicos para desempregados, empregados que recebem até três salários mínimos ou sejam arrimo de família
7.108	13/05/2004	Reserva de vagas aos idosos para estacionamento em locais públicos
7.294	29/10/2004	Institui no município campanha de orientação e esclarecimento sobre gratuidade dos serviços funerários
7.354	21/03/2005	Obrigatoriedade da realização gratuita de triagem auditiva em crianças recém-nativas
7.391	03/06/2005	Obrigatoriedade das agências bancárias prestarem aos seus usuários atendimentos em tempo razoável
7.499	16/09/2005	Obrigatoriedade das fontes fixas e móveis emissoras de gases que provocam o efeito estufa compensarem o meio ambiente
7.506	26/09/2005	Prioridade de vagas em creches e escolas públicas, aos filhos de deficientes, próximas de suas residências
7.555	07/11/2005	Obrigatoriedade de restaurantes "fast food", bares, lanchonetes de divulgar informações e tabelas nutricionais dos alimentos que vendes
7.621	16/12/2005	Fixação de placas nos postos revendedores de combustíveis orientando o consumidor sobre o direito ao teste de qualidade do combustível
7.634	26/12/2005	Dispõe sobre formas específicas de tratamento aos contribuintes em estado notório de pobreza
7.694	21/03/2006	Obrigatoriedade de disponibilização de cadeiras de rodas nos estabelecimentos que menciona
7.791	06/06/2006	Altera o Art. 4º da Lei 7.572, de 07/11/05, que autoriza a construção de até duas unidades habitacionais por lote e a regularização de edificações
7.973	16/10/2006	Pagamento de meia-entrada a todos os professores da rede pública municipal e particular em espetáculos artísticos, esportivos e culturais
8.004	20/11/2006	Isenção de pagamento de taxa de inscrição em concurso público aos doadores de sangue
8.051	11/12/2006	Normas e critérios para acessibilidade das pessoas com deficiência ou mobilidade reduzidas
8.113	20/03/2007	Atendimento preferencial à pessoa com deficiência, idosos e gestantes nos serviços públicos municipais
8.179	04/06/2007	Obrigatoriedade de coleta gratuita de material para exames de DNA pelo serviço de saúde do município
8.190	18/06/2007	Identificação diferenciada em processos onde o interessado for pessoa com idade igual ou superior a 60 anos, garantindo o direito de agilidade em todas as repartições públicas do município
8.191	18/06/2007	Obrigatoriedade das agências bancárias de Sorocaba colocarem bebedouros e sanitários à disposição dos usuários
8.225	20/07/2007	Obrigatoriedade dos centros-hospitalares de rede pública de Sorocaba e conveniados de realizarem exames para triagem auditiva Neo-Natal Universal em recém-nascidos
8.287	22/10/2007	Obrigações dos estabelecimentos de ensino municipal em manterem sua merenda alimentação diferenciada aos alunos portadores de diabetes
8.289	29/10/2007	Exposição de cartaz informativos sobre distribuição gratuita de medicamentos nas unidades de saúde da rede pública municipal
8.307	03/10/2007	Torna obrigatório às maternidades e serviços hospitalares da rede pública de saúde conveniados com o SUS a avaliarem as condições de vitalidade dos recém-nascidos
8.311	06/12/2007	Criação de espaços nos terminais de transporte coletivo urbanos do município para colocação de painéis com indicadores de emprego
8.354	27/12/2007	Controle de populações animais, bem como sobre a prevenção e controle de zoonoses no município
7.981	30/10/2006	Dispõe sobre garantia de fornecimento de material para diabetes e dá outras providências

# ADOTE UM ANIMALZINHO

## E GANHE UM AMIGO

ADOÇÃO DE CÃES E GATOS

CASTRAÇÃO GRATUITA

VERMIFUGADOS E VACINADOS

SEÇÃO DE CONTROLE DE ZONOSSES  
SEGUNDA A SEXTA, DAS 9H ÀS 11H E DAS 13H ÀS 16H  
RUA ROSA MARIA DE OLIVEIRA, 346 - JARDIM ZULMIRA

Vigilância em Saúde  
Seção de Controle  
Zoonoses

Secretaria de  
Saúde

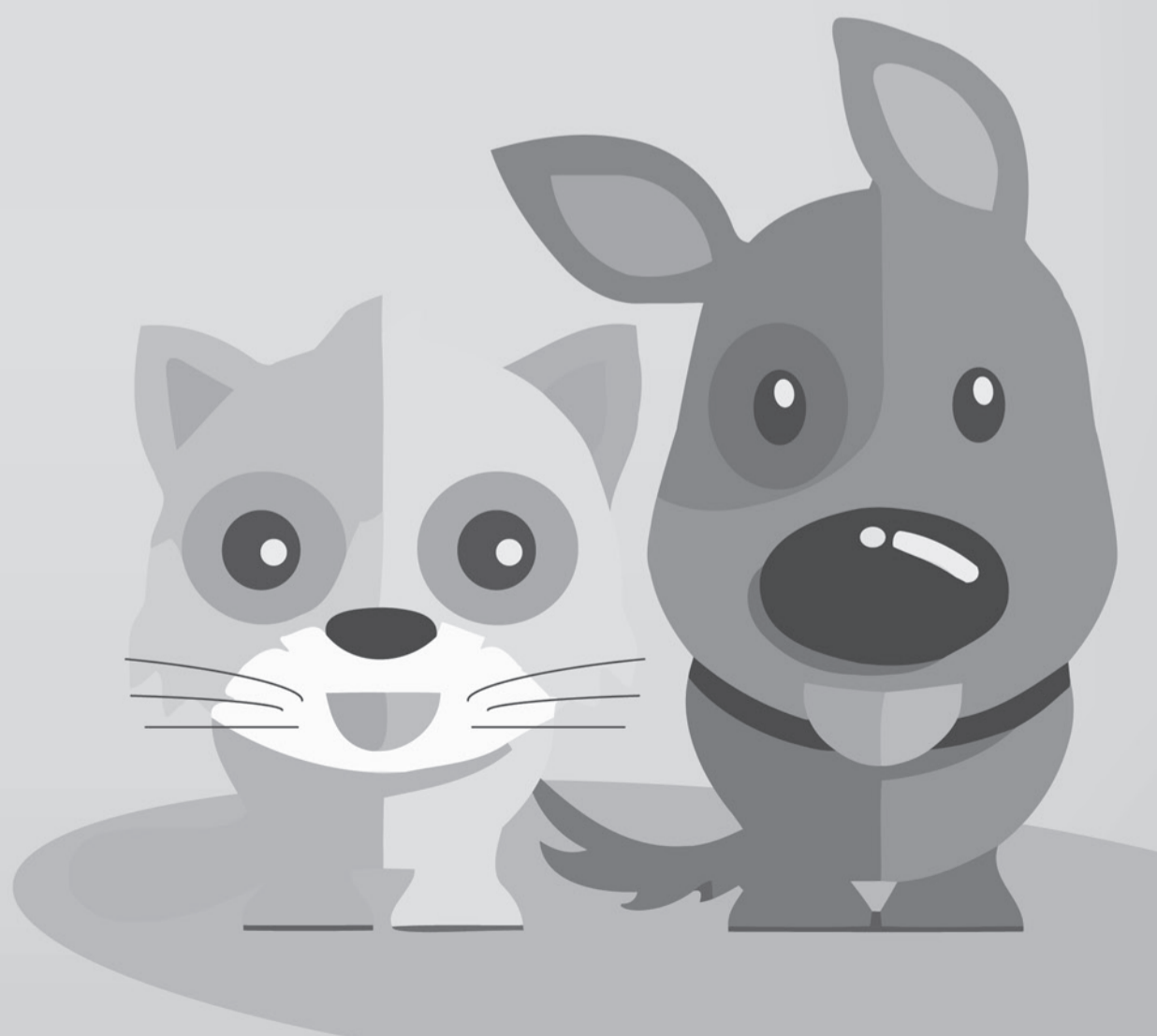

Uma sugestão da Prefeitura de Sorocaba para você fazer o controle semanal de vistoria na sua casa, seu condomínio ou empresa. Destaque esta página, coloque em um local visível para todos e faça a vistoria periódica.

**SOROCABA  
ESTÁ EM  
ALERTA.**



**CUIDADO  
COM A  
DENGUE!**

**AMBIENTE VISTORIADO SEMANALMENTE**



**Bandejas de ar-condicionado, bebedouro de água mineral e pequenos depósitos de água**  
Tirar a água e escovar com periodicidade



**Ralos e canaletas de drenagem para água de chuva (subsolo e áreas externas)**  
Eliminar as caixas de areia ou pontos de acúmulo de água, preenchendo-os com argamassa. Telá-los.



**Materiais inservíveis (latas, copos, garrafas de vidro ou de plástico, potes de iogurte, margarina ou maionese, calçados, brinquedos velhos etc.)**  
Tampá-los ou colocá-los em local coberto.



**Vaso sanitário sem tampa e sem uso frequente**  
Jogar 2 colheres de sabão em pó. Mantê-los sempre tampados. Vedar com plástico, aderido ao vaso e fixado com fita adesiva. Acionar a válvula 2 vezes por semana.



**Caixa d'água**  
Manter bem fechada e com tampa adequada. Proteger o ladrão de caixas externas (com no máximo 1,5 m de comprimento) com tecido, tela de mosquiteiro ou meia de nylon



**Ralo com sifão (exceto ralo de box de uso diário)**  
Utilizar ralo com tampa "abre-fecha" nas áreas internas, mantendo-a na posição fechada. Adicionar 2 colheres de sabão em pó em cada ralo. (repetir a cada uso ou após chuva).



**Lajes**  
Não deixar água parada



**Calhas**  
Remover tudo que possa impedir o fluxo da água



**Lixo**  
Colocar em sacos plásticos adequados e manter a lixeira bem fechada



**Vasos de plantas aquáticas**  
Substituir a água por terra



**Garrafas**  
Guardar sempre de cabeça para baixo



**Bebedouros de animais**  
Lavar semanalmente com escova e sabão



**Tonéis e barris d'água**  
Manter sempre bem fechados



**Pneus**  
Guardar em local coberto



**Bandeja de geladeira com água parada**  
Retirar a bandeja, escovar e secar (colocar uma média de 1/4 de copo de detergente)



**Piscinas**  
Em período de uso: efetuar o tratamento adequado incluindo cloro granulado. Em período sem uso: reduzir ao máximo possível o volume de água, colocar sabão em pó ou peixes que comem larvas (beta, guaru)



**Lona para cobertura de materiais ou tanques de areia**  
Mantê-la esticada de modo a não acumular água.



**Bebedouros**  
Escovar parte interna e os canalículos (pequenos canais) internos uma vez por semana. Retirar ovos grudados na parede.



**Aquários**  
Manter tampados, telados ou com peixes que se alimentem de larvas (beta, guaru, etc)



**Vasos de plantas**  
Remova ou fure os pratinhos dos vasos

**RELATÓRIO SEMANAL DAS VISTORIAS REALIZADAS**

Data ___/___/___ Nome _____ Data ___/___/___ Nome _____ Data ___/___/___ Nome _____ Data ___/___/___ Nome _____ Data ___/___/___ Nome _____ Data ___/___/___ Nome _____ Data ___/___/___ Nome _____	Observações / sugestões: _____ _____ _____ _____ _____ _____
---	--

# Aulas de Robótica estimulam aprendizado e criatividade na Rede Municipal



Zaqueu Proença / Secom

Aprender ciências na prática, despertar o potencial criativo e a imaginação dos alunos para compreender melhor o mundo tecnológico. Estes são os principais objetivos do projeto Robótica Educacional, desenvolvido pela Prefeitura de Sorocaba em 33 Escolas Municipais atendidas pelo programa de educação em tempo integral "Oficina do Saber".

O projeto começou no ano passado. As aulas são ministradas aos alunos do 5º ano pelos próprios professores da Rede Municipal, capacitados por meio de uma parceria com o campus Sorocaba da Universidade Estadual Paulista (Unesp).

Em seu primeiro ano de atividades, o projeto já rendeu frutos. As alunas Gabriela Inácio dos Santos e Laura Cristina dos Santos, da EM "Edward Fufu Marciano da Silva", no Jardim Botucatu, foram premiadas na Olimpíada Brasileira de Robótica, competição que reuniu mais de 70 mil estudantes de todo país.

Para o Secretária da Educação (Sedu), o projeto incentiva a criatividade dos alunos, que aprendem na prática a trabalhar em grupo e a aplicar a ciência e tecnologia na vida diária.

## Parques são opções para quem quer fugir da folia do Carnaval



Zaqueu Proença / Secom

Quem gosta da folia do Carnaval já tem programação garantida para este feriado na cidade (veja na última página). Já para quem não vai viajar e quer fugir da folia, uma dica é visitar um dos mais de vinte parques espalhados pela cidade.

Entre as opções, estão os parques ecológicos Jardim Botânico, o Zoológico "Quinzinho de Barros", o Natural "Chico Mendes", da Biquinha, da Água Vermelha, do Ouro Fino e de Biodiversidade, que permanecem abertos entre sábado (14) e terça-feira (17).

Para conferir os endereços, telefone e horário de funcionamento dos parques, acesse o site [www.meioambiente.sorocaba.sp.gov.br](http://www.meioambiente.sorocaba.sp.gov.br).

## Resolutividade dos atendimentos do Procon Sorocaba chega a 93%

O Procon Sorocaba solucionou 93% das queixas feitas no ano passado. A exemplo do cenário brasileiro, as empresas de telecomunicações e os bancos lideram o ranking das queixas feitas na cidade durante o ano passado. O quadro se repete nos primeiros dias de 2015.

Dos 40.526 atendimentos prestados em 2014, 15.334 originaram queixas. Deste total, 2.510 não foram solucionadas na fase preliminar e demandaram a abertura de processos pelo órgão. Nos primeiros dias de 2015, até o dia 6 de fevereiro, o Procon fez 4.155 atendimentos, que resultaram em 1.670 queixas.

Para reclamação online, acesse [sorocaba.sp.gov.br](http://sorocaba.sp.gov.br).

## Prefeitura cria espaços culturais em parceria com o Sesc



Zaqueu Proença / Secom

Dois dos prédios históricos mais conhecidos da cidade contarão com novos espaços voltados às artes, resultados de uma parceria da Prefeitura de Sorocaba com o Sesc, que vai doar as estruturas usadas pela mostra Frestas – Trienal de Artes.

O Palacete Scarpa terá uma galeria permanente, voltada a exposições de trabalhos de artistas locais. Já a estrutura deixada para Baracão Cultural, prédio anexo da Estação Ferroviária, vai ser utilizada no Núcleo de Formação, projeto que irá oferecer ações voltadas a qualificação artística.

## Escolas acolhem pais e alunos na volta às aulas



Alexandre Lombardi / Secom

Cerca de 50 mil alunos da rede municipal de ensino de Sorocaba voltaram às salas de aula na última segunda-feira (9). Para recebê-los, a Prefeitura de Sorocaba realizou o Projeto "Escola Aberta e Acolhedora", onde as crianças e até mesmo os pais foram recepcionados pelos funcionários das unidades.

O objetivo da Secretaria da Educação (Sedu) foi de acolher a família para que eles conheçam a escola, os profissionais, o calendário escolar e participem das atividades ao longo do ano.

No caso dos pequenos, com idade de 0 a 3 anos e da pré-escola, a adaptação de horário é feita durante duas semanas. Já aos alunos dos 1º e 2º anos do Ensino Fundamental, esse processo ocorre apenas na primeira semana.

# Desfiles prometem encantar público no Parque das Águas



Emerson Ferraz / Secom

Para todos aqueles que gostam de samba, a Prefeitura de Sorocaba está preparando um grande espetáculo para a família. Crianças, jovens, adultos e a terceira idade podem se preparar, pois os desfiles das Escolas de Samba prometem encantar o público que comparecer ao Parque das Águas neste fim de semana.

A abertura do Carnaval 2015 acontece no sábado (14), às 20h30, com o desfile da corte camavalesca e a entrega da chave da cidade ao Rei Momo. A partir das 21h, o público poderá conferir os desfiles das escolas Planeta Negro, Unidos do Cativoiro, 28 de Setembro e Estrela da Vila.

No domingo (15), quem abre o segundo dia de desfiles será a Unidos da Zona Norte, seguida por Gaviões da Fiel, Império do Parque das Águas, Carinhosa do Nova Esperança e Furiosa Real.

A Passarela do Samba do Parque das Águas contará com postos de segurança compartilhados pela Polícia Militar e Guarda Civil Municipal e bases da Área de Fiscalização, Conselho Tutelar e Samu-192. A estrutura oferece acessibilidade, banheiros, bolsões de estacionamento e praça de alimentação.

As bilheterias do sambódromo são responsabilidade da Lisobes e os ingressos custam R\$ 3,00. Para ver a programação completa, acesse o site [www.sorocaba.sp.gov.br/carnaval](http://www.sorocaba.sp.gov.br/carnaval).

## Marchinhas e concurso animam idosos



Alexandre Lombardi / Secom

Xô superstição: a sexta-feira (13) será de alegria geral no salão da Chácara do Idoso, na Vila Progresso. Das 8h às 10h30, os frequentadores do espaço poderão sambar à vontade com as tradicionais marchinhas de Carnaval, das 8h às 10h30.

Já no período da tarde, das 17h30 às 21h30, acontece o Baile da Melhor Idade no Parque dos Espanhóis, em Pinheiros. Aberto ao público, o evento traz muita música e premiações de Melhor Fantasia, Originalidade, Casal Folião e Bloco Mais Animado.

O Clube do Idoso, em Pinheiros, comemorou o Carnaval na última quinta-feira (12), com salão decorado, tarde dançante e concurso de fantasias (não obrigatórias).

## Programa DST/Aids reforça orientações e serviços

O Programa DST/Aids está distribuindo 150 mil camisinhas e material informativo nas 31 UBSs, Terminal Santo Antônio, UPHs Zona Norte, Zona Oeste e Zona Leste, nos desfiles das escolas de samba Parque das Águas, Baile da Terceira Idade, no Parque dos Espanhóis, e no desfile do Bloco "Depois a gente se vira".

Caso ocorra exposição de risco (sexo sem preservativo ou rompimento da camisinha), a pessoa deve procurar com urgência uma das três UPHs. A prevenção consiste no uso de medicamentos específicos até 72 horas após a relação sexual, para reduzir o risco de transmissão do HIV.

O tratamento também é disponível de segunda à sexta-feira, das 7h às 18h, no Same (Rua Manoel Lopes, 220, Vila Hortência).



Divulgação / Secom

## Carnaval tem espaço para os pequenos foliões



Alexandre Lombardi / Secom

Três espaços públicos da cidade garantem a diversão da garotada durante o Carnaval 2015. A Secretaria da Cultura (Secult) organizou uma programação especial gratuita voltada às crianças e seus pais. Nesta sexta-feira (13), a partir das 15h, um Bailinho de Carnaval encerra a programação da Biblioteca Infantil.

No domingo (15), a partir das 10h, será realizado o Bloquinho de Carnaval no Parque "Carlos Alberto de Souza", no Campolim. Haverá muita diversão ao som das marchinhas de Carnaval e sucessos infantis.

Para encerrar a programação, na terça-feira (dia 17), das 15h às 19h, será a vez da garotada se divertir na Matiné do Parque dos Espanhóis, em Pinheiros. Além de Oficina de Máscaras e Pintura Facial, haverá música e premiação da Melhor Fantasia e o Folião mais Animado.