Município de
Sorocaba

Dia 19
Fevereiro 2016
Sorocaba/SP

Ano: 25 / Número: 1.726 | Distribuição Gratuita | Órgão Oficial da Prefeitura de Sorocaba | www.sorocaba.sp.gov.br / facebook.com/prefeituradesorocaba

Zaqueu Proença / Secom

+Pág.84 Meio Ambiente

Sorocaba obtém selo 'Município Verde Azul' pelo 7º ano seguido

Pela sétima vez consecutiva, Sorocaba obteve o selo Município Verde Azul, dado a municípios que servem de exemplo ambiental. Dentro do Ranking Ambiental Paulista 2015, Sorocaba obteve a nona colocação, sendo que ficou em primeiro lugar dentre as cidades com mais de 500 mil habitantes, superando Campinas, Ribeirão Preto e Santos.

+Pág.02 Saúde

Unidade de Pronto Atendimento do Éden completa seis meses e supera 66 mil atendimentos

+Pág.84 Meio Ambiente

Secretaria de Meio Ambiente realiza o plantio de mais de 4.600 árvores em oito meses

+Pág.83 Obras

Semob começa pavimentar a rua Felisbina Roque da Rosa, no bairro Vila Rica

+Pág.83 Trânsito

Urbes inicia na segunda-feira a campanha "Educação no Trânsito é lição de casa"

//Saúde

Em seis meses, UPA do Éden atende a mais de 66 mil

A Unidade de Pronto-Atendimento (UPA) do Éden completou seis meses de funcionamento nesta segunda-feira (15), com um total de 66.792 atendimentos realizados. Desde sua inauguração, a Prefeitura de Sorocaba ampliou em 45% a capacidade de prestação de serviços relacionados à Rede Municipal de Urgência e Emergência.

Do total de atendimentos, 50.931 foram de clínica médica, ou seja, destinados a pacientes adultos. Na pediatria, 15.861 crianças passaram por acompanhamento médico.

Com o atendimento prestado na UPA do Éden, a Secretaria da Saúde de Sorocaba (SES) registrou redução no número de pacientes atendidos no Pronto Atendimento (PA) Laranjeiras e na Unidade Pré-Hospitalar (UPH) da Zona Norte. Além disso, a utilização de protocolo de acolhimento possibilitou maior qualificação nos atendimentos, ordenando os fluxos de entrada dos pacientes por critérios de gravidade.

Assis Cavalcante / Secom

A estudante Lorine de Oliveira Ferreira, 20 anos, é uma das usuárias que elogiam o serviço prestado no local e já aprovado pela população. Pela quarta vez com o filho Arthur, de três meses de idade, na UPA, ela contou que tem recebido um atendimento diferenciado por parte dos funcionários. "Ele está com febre e fiquei preocupada. Mas aqui o atendimento é muito bom e os pediatras muito atenciosos", comenta ela, que mora no Jardim São Conrado.

Elogio partilhado pela técnica contábil Vanessa Cristina Castelhano que levou a sogra de 84 anos à unidade para tirar um raio-x e fazer exame de laboratório. "Antes ia no PA do São Guilherme, mas o atendimento era mais básico. Aqui é mais especializado", disse.

A UPA do Éden funciona 24 horas e oferece atendimentos para adultos e crianças, com médicos plantonistas na área de clínica geral e pediatria (oito médicos durante o dia e seis à noite). Conta com cinco consultórios para adultos, dois consultórios de pediatria, salas de observação, postos de enfermagem, sala para assistente social, arquivo médico e raio-x, sala de esterilização, entre outros espaços administrativos e operacionais. Há 14 leitos de observação e quatro de emergência.

A UPA segue o padrão de atendimento das UPHs da cidade – Zona Norte, Zona Oeste e Zona Leste – e é gerenciada e operada pelo Banco de Olhos de Sorocaba (BOS), por meio de convênio firmado com a Prefeitura.

Saúde aplica 26,5 mil vacinas por mês, em média

O ano de 2015 fechou o calendário de vacinação na rede municipal de saúde com uma média mensal de 26,5 mil doses aplicadas, como parte do Programa Nacional de Imunização (PNI). Isso reforça a orientação da Divisão de Vigilância Epidemiológica (VE), da Secretaria da Saúde de Sorocaba (SES), em se manter a carteirinha em dia tanto para crianças quanto para adultos. A vacinação é gratuita, via Sistema Único de Saúde (SUS).

Pela rede são disponibilizadas doses de BCG, Hepatite B, Hepatite A, Pentavalente, Rotavírus, Pneumo 10, Meningo C, Febre Amarela, Tríplice viral, DTP, VIP, VOP, Tetraviral (Caxumba/Rubéola/Sarampo/Catapora), Varicela (Catapora), HPV, Dupla adulto, Antirrábica, Influenza e Pneumo 23, protegendo contra 18 doenças. Em Sorocaba, as doses das vacinas oferecidas pelo SUS estão disponíveis nas 31 Unidades Básicas de Saúde (UBSs), no horário normal de funcionamento de cada uma delas.

A vacina age no organismo estimulando a resposta imunológica contra determinados micro-organismos (vírus, bactérias), induzindo a produção de anticorpos específicos denominada de imunidade ativa adquirida de modo artificial, ou seja, não pelo adoecimento e sim pela vacina.

Caso haja atraso vacinal, basta procurar a unidade de saúde mais próxima de casa para uma avaliação e atualização do esquema vacinal. Mantenha sua carteirinha de vacinação em dia. Lembre-se que as pessoas que deixam de tomar vacinas ou atrasam alguma dose podem prejudicar a resposta imunológica, tornando-se suscetíveis a adquirir doenças. Se houve perda ou extravio do cartão de vacinação, a UBS providenciará um novo.

Assis Cavalcante / Secom

ELIMINE A DENGUE, ZIKA E CHIKUNGUNYA NO CRIADOURO.

SE O MOSQUITO CRIAR ASAS, O PROBLEMA VAI AINDA MAIS LONGE.

A única forma de eliminar o problema é acabar com a água parada **toda semana**! Assim, você combate todos eles de uma só vez. Então, faça a sua parte: escolha um dia da semana para eliminar os focos de dengue da sua casa.

ACABAR COM O MOSQUITO É UM DEVER DE TODOS!

O jogador Falcão não cobrou cachê para a Campanha.

Central de Atendimento:
sorocaba.sp.gov.br/atendimento

Prefeitura de SOROCABA

Trabalho sério, cidade melhor

CICLOFAIXA RECREATIVA

sorocaba

PARA TODOS CURTIREM SOROCABA PEDALANDO.

A **Prefeitura de Sorocaba** e a **Urbes** trouxeram para a cidade a **Faixa Recreativa** e, junto com ela, mais uma opção para que as pessoas possam aproveitar o domingo com a família e amigos em um programa saudável e divertido.

A **Faixa Recreativa** com extensão de 1,2km funcionará **todos os domingos, das 7h às 12h**, entre a Praça da Bandeira e a Praça Lions.

URBES
TRÂNSITO E TRANSPORTES

Prefeitura de SOROCABA
Trabalho sério, cidade melhor

ATOS DO PODER EXECUTIVO

DECRETOS

DECRETO Nº 22.141, DE 13 DE JANEIRO DE 2 016.

(Dispõe sobre alteração no orçamento vigente e dá outras providências).

ANTONIO CARLOS PANNUNZIO, Prefeito de Sorocaba, no uso das atribuições que lhe são conferidas pela Lei Orgânica do Município e nos termos dos artigos 6º e 7º da Lei nº 11.245, de 22 de dezembro de 2015.

DECRETA:

Art. 1º Fica aberto pela Secretaria da Fazenda um crédito adicional especial no importe de R$ 805.438,55 (oitocentos e cinco mil quatrocentos e trinta e oito reais e cinquenta e cinco centavos), destinados a suplementar as seguintes dotações do orçamento vigente:

Despesa	Órgão	Econômica	Funcional Programática				Fonte	Código Aplicação	Valor Lançado
1671	29.01.00	3.3.90.39.00	10	302	1003	2400	2	3000058	R$ 405.237,92
COMISSÃO DE GESTÃO DE EMERGENCIAS - OUTROS SERVIÇOS DE TERCEIROS - PESSOA JURÍDICA - COMISSÃO DE GESTÃO DE EMERGENCIAS - COMISSÃO DE GESTÃO DE EMERGENCIAS-CGE									
1672	29.01.00	3.3.90.39.00	10	302	1003	2400	92	3000058	R$ 400.201,03
COMISSÃO DE GESTÃO DE EMERGENCIAS - OUTROS SERVIÇOS DE TERCEIROS - PESSOA JURÍDICA - COMISSÃO DE GESTÃO DE EMERGENCIAS - COMISSÃO DE GESTÃO DE EMERGENCIAS-CGE									
TOTAL SUPLEMENTADO									R$ 805.438,95

Art. 2º Os recursos para a cobertura deste Decreto terão as seguintes origens:

I – o Superávit Financeiro proveniente da referida fonte de recurso apurado em Balanço Patrimonial do exercício anterior;

II – o excesso de arrecadação proveniente do convênio nº 0901960216204915 assinado com a Secretaria de Estado da Saúde para o fim a que se destina.

Art. 3º Este Decreto entra em vigor na data de sua publicação.

Palácio dos Tropeiros, em 13 de janeiro de 2 016, 361º da Fundação de Sorocaba.

ANTONIO CARLOS PANNUNZIO
Prefeito Municipal

JOÃO LEANDRO DA COSTA FILHO
Secretário de Governo e Segurança Comunitária

MAURÍCIO JORGE DE FREITAS
Secretário de Negócios Jurídicos

Publicado na Divisão de Controle de Documentos e Atos Oficiais, na data supra.

VIVIANE DA MOTTA BERTO
Chefe da Divisão de Controle de Documentos e Atos Oficiais

DECRETO Nº 22.151, DE 26 DE JANEIRO DE 2 016.

(Dispõe sobre alteração no orçamento vigente e dá outras providências).

ANTONIO CARLOS PANNUNZIO, Prefeito de Sorocaba, no uso das atribuições que lhe são conferidas pela Lei Orgânica do Município e nos termos dos artigos 6º e 7º da Lei nº 11.245, de 22 de dezembro de 2015,

DECRETA:

Art. 1º Fica aberto pela Secretaria da Fazenda um crédito adicional especial no importe de R$ 19.299.634,98 (dezenove milhões duzentos e noventa e nove mil seiscentos e trinta e quatro mil reais e noventa e oito centavos), destinados a suplementar as seguintes dotações do orçamento vigente:

Despesa	Órgão	Econômica	Funcional Programática				Fonte	Código Aplicação	Valor Lançado
1703	02.02.00	3.3.90.39.00	4	122	7010	2302	93	5000004	R$ 14.524,89
GABINETE DO PODER EXECUTIVO - OUTROS SERVIÇOS DE TERCEIROS - PESSOA JURÍDICA - MANUTENÇÃO DO GABINETE DO PODER EXECUTIVO - MANUTENÇÃO DO GABINETE DO PODER EXECUTIVO									
1704	06.01.00	3.3.90.39.00	13	392	3001	2055	93	1000096	R$ 883.045,89
GABINETE DO SECRETÁRIO (SECULT) - OUTROS SERVIÇOS DE TERCEIROS - PESSOA JURÍDICA - IMPLEMENTAÇÃO DA POLÍTICA CULTURAL DE SOROCABA - MANUTENÇÃO DOS SERVIÇOS ADMINISTRATIVOS									
1705	08.01.00	3.3.50.43.00	8	243	4002	2218	93	1000015	R$ 1.430.682,00
GABINETE DO SECRETÁRIO (SEDES) - SUBVENÇÕES SOCIAIS - DEFESA DE DIREITOS - DEFESA DOS DIREITOS DA CRIANÇA E DO ADOLESCENTE									
1706	09.02.00	3.3.90.39.00	15	451	8003	2307	93	4000001	R$ 16.159.843,60
FUMTRAN - OUTROS SERVIÇOS DE TERCEIROS - PESSOA JURÍDICA - SINAL VERDE TRÂNSITO RACIONAL - MODERNIZAÇÃO, MELHORIA E MANUTENÇÃO DO SISTEMA VIÁRIO									
1707	10.01.00	3.3.90.39.00	12	122	2002	2062	93	1000103	R$ 569.330,43
GABINETE DO SECRETÁRIO (SEDU) - OUTROS SERVIÇOS DE TERCEIROS - PESSOA JURÍDICA - EDUCAÇÃO BÁSICA - MANUTENÇÃO E MODERNIZAÇÃO DA SECRETARIA									
1708	11.02.00	3.3.90.36.00	27	812	3002	2320	93	1000007	R$ 79.456,78
FUNDO DE APOIO AO DESPORTO AMADOR DE SOROCABA - OUTROS SERVIÇOS DE TERCEIROS - PESSOA FÍSICA - ESPORTE, LAZER E QUALIDADE DE VIDA - FUNDO DE APOIO AO DESPORTO AMADOR DE SOROCABA									
1709	14.02.00	3.3.90.39.00	18	541	5006	2232	93	1000003	R$ 6.436,63
FUNDO MUNICIPAL DO MEIO AMBIENTE - OUTROS SERVIÇOS DE TERCEIROS - PESSOA JURÍDICA - PROMOÇÃO DO MEIO AMBIENTE - MANUTENÇÃO DE PARQUES ECOLÓGICOS									
1710	16.02.00	3.3.90.39.00	3	92	7002	2036	93	1000006	R$ 156.314,76
PROCON - OUTROS SERVIÇOS DE TERCEIROS - PESSOA JURÍDICA - ASSESSORIA JURÍDICA - DEFESA DO CONSUMIDOR - MANUTENÇÃO DO PROCON									
TOTAL SUPLEMENTADO									R$ 19.299.634,98

Art. 2º Os recursos para a cobertura deste Decreto serão obtidos com Superávit Financeiro proveniente da referida fonte de recurso apurado em Balanço Patrimonial do exercício anterior.

Art. 3º Este Decreto entra em vigor na data de sua publicação.

Palácio dos Tropeiros, em 26 de janeiro de 2 016, 361º da Fundação de Sorocaba.

ANTONIO CARLOS PANNUNZIO
Prefeito Municipal

JOÃO LEANDRO DA COSTA FILHO
Secretário de Governo e Segurança Comunitária

MAURÍCIO JORGE DE FREITAS
Secretário de Negócios Jurídicos

Publicado na Divisão de Controle de Documentos e Atos Oficiais, na data supra.

VIVIANE DA MOTTA BERTO
Chefe da Divisão de Controle de Documentos e Atos Oficiais

(Processo nº 7.823/2001-SAAE)
DECRETO Nº 22.182, DE 17 DE FEVEREIRO DE 2 016.

(Dispõe sobre a revogação do Decreto nº 22.005, de 21 de outubro de 2015, que declarou imóvel de utilidade pública, para fins de instituição de faixa de servidão com a finalidade de instalação de rede coletora de esgoto e dá outras providências).

ANTONIO CARLOS PANNUNZIO, Prefeito de Sorocaba, no uso das atribuições que lhe são conferidas pela Lei Orgânica do Município,

DECRETA:

Art. 1º Fica expressamente revogado o Decreto nº 22.005, de 21 de outubro de 2015, que declarou imóvel de utilidade pública, para fins de instituição de faixa de servidão com a finalidade de instalação de rede coletora de esgoto e dá outras providências, conforme consta do Processo Administrativo nº 7.823/2001-SAAE.

Art. 2º Este Decreto entra em vigor na data de sua publicação.

Palácio dos Tropeiros, em 17 de fevereiro de 2 016, 361º da Fundação de Sorocaba.

ANTONIO CARLOS PANNUNZIO
Prefeito Municipal

JOÃO LEANDRO DA COSTA FILHO
Secretário de Governo e Segurança Comunitária

MAURÍCIO JORGE DE FREITAS
Secretário de Negócios Jurídicos

Publicado na Divisão de Controle de Documentos e Atos Oficiais, na data supra.

VIVIANE DA MOTTA BERTO
Chefe da Divisão de Controle de Documentos e Atos Oficiais

(Processo nº 4.827/2007)
DECRETO Nº 22.186, DE 18 DE FEVEREIRO DE 2 016.

(Altera a redação do memorial descritivo constante do artigo 1º do Decreto nº 15.658, de 11 de junho de 2007 e dá outras providências).

ANTONIO CARLOS PANNUNZIO, Prefeito de Sorocaba, no uso das atribuições que lhe são conferidas pela Lei Orgânica do Município,

DECRETA:

Art. 1º O memorial descritivo constante do artigo 1º do Decreto nº 15.658, de 11 de junho de 2007 passa a vigorar com a seguinte redação:

"Art. 1º (...)

Descrição: Inicia-se a descrição do Terreno na confluência da Rua 16 e Av. Pército de Souza Queiroz, antiga Rua 52, daí segue em reta de 28,00 metros; confrontando com a Av. Pército de Souza Queiroz, antiga Rua 52; deflete à direita em reta de 6,44 metros, confrontando com o lote 33 da mesma Rua, deflete à direita em reta de 22,71 metros, deflete à esquerda em curva de 9,35 metros, deflete à direita em reta de 0,19 metros, confrontando estas dimensões com o remanescente do mesmo lote, deflete à direita em reta de 9,46 metros, confrontando com a Rua 16, indo alcançar o ponto inicial desta descrição, encerrando a área de 145,15 metros quadrados." (NR)

Art. 2º Ficam mantidas as demais disposições constantes do Decreto nº 15.658, de 11 de junho de 2007.

Art. 3º As despesas decorrentes da execução do presente Decreto correrão por conta de verba orçamentária própria.

Art. 4º Este Decreto entra em vigor na data de sua publicação, ficando expressamente revogado o Decreto nº 21.911, de 19 de agosto de 2015.

Palácio dos Tropeiros, em 18 de fevereiro de 2 016, 361º da Fundação de Sorocaba.

ANTONIO CARLOS PANNUNZIO
Prefeito Municipal

JOÃO LEANDRO DA COSTA FILHO
Secretário de Governo e Segurança Comunitária

MAURÍCIO JORGE DE FREITAS
Secretário de Negócios Jurídicos

Publicado na Divisão de Controle de Documentos e Atos Oficiais, na data supra.

VIVIANE DA MOTTA BERTO
Chefe da Divisão de Controle de Documentos e Atos Oficiais

Município de
Sorocaba

EXPEDIENTE

GABINETE DO PODER EXECUTIVO
Imprensa Oficial - Lei nº 2.043 - 29/10/1979

ADMINISTRAÇÃO E REDAÇÃO
Av. Engº Carlos Reinaldo Mendes, 3.041
4º andar - Sorocaba-SP
Fone / Fax: (015) 3238-2497

DIRETOR DE IMPRENSA E EDITOR RESPONSÁVEL
Marcel Stefano T. Marques da Silva - Mtb 30.312

DIAGRAMAÇÃO
Marcelo Claro, Jean Barbaresco e Lucas Cristofali

www.sorocaba.sp.gov.br
/prefeituradesorocaba

IMPRESSÃO: IPAgraf

DISTRIBUIÇÃO:
Distribuidora Confiança Ltda - Me.

GOVERNO MUNICIPAL

PREFEITO
Antonio Carlos Pannunzio

VICE-PREFEITA
Edith Maria Garboggini Di Giorgi

Gabinete do Poder Executivo
Ivana Cristina Back Parra Oliveira

Secretaria da Administração
Roberto Juliano

Secretaria da Cultura
Jaqueline Gomes da Silva

Secretaria de Desenvolvimento Social
Edith Maria Garboggini Di Giorgi

Secretaria de Desenvolvimento Econômico e Trabalho
Geraldo Cesar Almeida

Secretaria da Educação
Flaviano Agostinho de Lima

Secretaria de Esporte e Lazer
Francisco Moko Yabiku

Secretaria da Fazenda
Aurilio Sérgio Costa Caiado

Secretaria de Governo e Segurança Comunitária
João Leandro da Costa Filho

Secretaria da Habitação e Regularização Fundiária
Julia Galvão Andersson

Secretaria do Meio Ambiente
Clebson Aparecido Ribeiro

Secretaria de Mobilidade, Desenvolvimento Urbano e Obras
Antonio Benedito Bueno Silveira

Secretaria de Negócios Jurídicos
Maurício Jorge de Freitas

Secretaria de Planejamento e Gestão
Edsom Ortega Marques

Secretaria da Saúde
Francisco Antonio Fernandes

Secretaria de Serviços Públicos
Oduvaldo Arnildo Denadai

Fundo Social de Solidariedade
Maria Inês Moron Pannunzio

Empresa de Desenvolvimento Urbano e Social
Renato Gianolla

Serviço Autônomo de Água e Esgoto
Rodrigo Antonio Maldonado Silveira

Fundação da Seguridade Social dos Servidores Públicos Municipais de Sorocaba
Ana Paula Fávero Sakano

Empresa Municipal Parque Tecnológico de Sorocaba
Rubens Hungria de Lara

Corregedoria Geral do Município
Adriana de Oliveira Rosa

(Processo nº 31.330/2015)

DECRETO Nº 22.179, DE 10 DE FEVEREIRO DE 2 016.

(Dispõe sobre a instalação e o uso de extensão temporária de passeio público, denominada "Varanda Urbana").

ANTONIO CARLOS PANNUNZIO, Prefeito de Sorocaba, no uso das atribuições que lhe são conferidas pela Lei Orgânica do Município,

DECRETA:

CAPÍTULO I
DISPOSIÇÕES GERAIS

Art. 1º A instalação e o uso de extensão temporária de passeio público, denominada Varanda Urbana, seguirá da seguinte forma.

Art. 2º Para fins deste Decreto, considera-se Varanda Urbana a ampliação do passeio público, realizada por meio da implantação de plataforma sobre a área antes ocupada pelo leito carroçável da via pública, equipada com bancos, floreiras, mesas e cadeiras, guarda-sóis, aparelhos de exercícios físicos, paraciclos ou outros elementos de mobiliário, com função de recreação, lazer ou de manifestações artísticas.

Parágrafo único. A Varanda Urbana, assim como os elementos nelas instalados, serão plenamente acessíveis ao público, vedada, em qualquer hipótese, a utilização exclusiva por seu mantenedor.

CAPÍTULO II
DO PROCEDIMENTO

Seção I
Dos Proponentes

Art. 3º A instalação, manutenção e remoção da Varanda Urbana dar-se-á por iniciativa da Administração Municipal ou por requerimento de pessoas físicas ou jurídicas, de direito público ou privado.

Parágrafo único. A instalação da Varanda Urbana por iniciativa da Administração Municipal obedecerá aos requisitos técnicos previstos neste Decreto e na Legislação aplicável, devendo ser precedida de Edital que lhe dê publicidade, nas formas previstas neste Decreto.

Seção II
Do Pedido e do Projeto

Art. 4º O pedido de instalação e manutenção de Varanda Urbana por iniciativa de pessoas físicas ou jurídicas, de direito público ou privado será instaurado segundo os procedimentos desta seção:

§ 1º Tratando-se de pessoa física, o pedido deverá ser instruído com:

I - cópia do documento de identidade;

II - cópia da inscrição no Cadastro de Pessoas Físicas - CPF;

III - cópia de comprovante de residência.

§ 2º Tratando-se de pessoa jurídica, o pedido deverá ser instruído com:

I - cópia do registro comercial, certidão simplificada expedida pela Junta Comercial do Estado ou Cartório de Registro Civil de Pessoas Jurídicas, ato constitutivo e alterações subsequentes, Lei instituidora ou Decreto de autorização para funcionamento, conforme o caso;

II - cópia da inscrição no Cadastro Nacional de Pessoas Jurídicas – CNPJ.

Art. 5º O pedido será instruído, ainda, com projeto de instalação que apresente os seguintes elementos:

I – planta inicial do local e fotografias que mostrem a localização e esboço da instalação, incluindo sua dimensão aproximada, imóveis confrontantes, a largura do passeio público existente, a inclinação transversal do passeio, bem como todos os equipamentos e mobiliários instalados no passeio nos 20 m (vinte metros) de cada lado do local da Varanda Urbana proposta;

II – descrição dos tipos de equipamentos que serão alocados, conforme previsto no artigo 2º deste Decreto;

III – descrição do atendimento aos critérios técnicos de instalação, manutenção e retirada da Varanda Urbana, previstos neste Decreto e na Legislação aplicável.

§ 1º O projeto de instalação deverá atender às normas técnicas de acessibilidade, às diretrizes estabelecidas pela Urbes – Trânsito e Transportes , bem como aos seguintes requisitos:

I - a instalação não poderá ocupar espaço superior a 2,20 metros (dois metros e vinte centímetros) de largura, contados a partir do alinhamento das guias, por 10 metros (dez metros) de comprimento em vagas paralelas ao alinhamento da calçada, ou de 4,40 metros (quatro metros e quarenta centímetros) de largura por 5 metros (cinco metros) de comprimento em vagas perpendiculares ou a 45º (quarenta e cinco graus) do alinhamento;

II - a instalação não poderá ter qualquer tipo de fixação no solo maior que 12 cm (doze centímetros) ou provocar qualquer tipo de dano ou alteração no pavimento que não possa ser reparada pelo responsável pela instalação da Varanda Urbana;

III - a instalação só poderá ocorrer em local antes destinado ao estacionamento de veículos, sendo vedada em locais onde haja faixa exclusiva de ônibus, ciclovias ou ciclofaixas;

IV – a Varanda Urbana somente poderá ser instalada em via pública com limite de velocidade de até 50km/h (cinquenta quilômetros por hora) e com até 8,33% (oito inteiros e trinta e três centésimos por cento) de inclinação longitudinal;

V – a Varanda Urbana deverá ter proteção em todas as faces voltadas para o leito carroçável e somente poderá ser acessado a partir do passeio público;

VI – a Varanda Urbana deverá estar devidamente sinalizada, inclusive com elementos refletivos;

VII - as condições de drenagem e de segurança do local de instalação deverão ser preservadas;

VIII - remoções de interferências poderão ser aceitas e indicadas, ficando a cargo do responsável pela manutenção, instalação e retirada da Varanda todos os custos envolvidos em remanejamentos de equipamentos existentes e sinalizações necessárias.

§ 2º A Varanda Urbana não poderá ser instalada em esquinas e a menos de 15 metros (quinze metros) do bordo de alinhamento da via transversal, bem como à frente ou de forma a obstruir guias rebaixadas,

equipamentos de combate a incêndios, rebaixamentos para acesso de pessoas com deficiência, pontos de parada de ônibus, pontos de táxi, faixas de travessia de pedestres, nem poderá acarretar a supressão de vagas especiais de estacionamento, nos termos das diretrizes expedidas pela URBES – Trânsito e Tranportes.

§ 3º As situações especiais em que o projeto não se enquadre nestes parâmetros serão submetidos à analise técnica da URBES - Trânsito e Tranportes.

§ 4º Será incentivada a associação entre a instalação de Varandas Urbanas e equipamentos para o estacionamento de bicicletas do tipo paraciclo.

Seção III
Da Análise e da Aprovação

Art. 6º Caberá à Secretaria do Meio Ambiente averiguar o atendimento ao interesse público, a conveniência do pedido, bem como o cumprimento de todos os requisitos estabelecidos neste Decreto e na Legislação aplicável.

§ 1º No prazo máximo de 10 (dez) dias úteis contados do recebimento do pedido, deverá ser publicado o Edital destinado a dar publicidade do ato, contendo o nome do proponente e o local da implantação, a ser afixado em sua sede e publicado no Diário Oficial do Município e no Portal da Prefeitura de Sorocaba na "internet".

§ 2º O proponente deverá afixá-lo no local em que se pretende a instalação da Varanda Urbana.

§ 3º Será aberto o prazo de 10 (dez) dias úteis, contados da data da referida publicação, para eventuais manifestações de interesse ou de contrariedade em relação à instalação.

§ 4º Na hipótese de manifestação de interesse na instalação de Varanda Urbana na mesma área, a Secretaria do Meio Ambiente publicará, no prazo de 10 (dez) dias contados a partir da data da manifestação de interesse, Edital contento critérios objetivos que balizarão o julgamento.

§ 5º O novo proponente deverá apresentar seu pedido à Secretaria do Meio Ambiente, no prazo de até 30 (trinta) dias, atendendo a todos os requisitos previstos neste Decreto, em especial nos seus artigos 4º e 5º.

Art. 7º Expirado o prazo de que trata o § 3º do artigo 6º ou, na hipótese de manifestação de outros interessados, transcorrido o prazo de seu § 4º, a Secretaria do Meio Ambiente apreciará eventuais manifestações recebidas e emitirá pronunciamento conclusivo sobre o pedido, mediante decisão fundamentada.

§ 1º Eventuais objeções à instalação serão avaliadas pela Secretaria do Meio Ambiente, que poderá consultar órgão ou entidade pública ou privada, no âmbito de suas respectivas atribuições.

§ 2º O pedido de instalação de Varanda Urbana em área envoltória de bem tombado dependerá de prévia autorização do Conselho do Patrimônio Histórico, Artístico, Arquitetônico, Turístico e Paisagístico (CMDP).

§ 3º Na hipótese de manifestação de outros interessados na instalação da Varanda Urbana na mesma área, nos termos do § 4º do artigo 6º, a Secretaria do Meio Ambiente examinará os pedidos que melhor atenderem ao interesse público e se manifestará fundamentadamente por sua rejeição ou aprovação, cabendo a decisão ao Secretário Municipal da Secretaria do Meio Ambiente.

Art. 8º Cumpridos todos os requisitos previstos neste Decreto e na hipótese de decisão favorável à instalação, a Secretaria do Meio Ambiente convocará o interessado para assinar o Termo de Permissão para instalação, manutenção e remoção da Varanda Urbana

§ 1º O permissionário ficará autorizado, após a assinatura do Termo de Permissão, a instalar o equipamento.

§ 2º O Termo de Permissão terá prazo máximo de 3 (três) anos.

CAPÍTULO III
DAS OBRIGAÇÕES DO MANTENEDOR

Art. 9º O proponente e mantenedor da Varanda Urbana será o único responsável pela realização dos serviços descritos no respectivo Termo de Permissão, bem como por quaisquer danos eventualmente causados.

Parágrafo único. Os custos financeiros referentes à instalação, manutenção e remoção da Varanda Urbana serão de responsabilidade exclusiva do mantenedor.

Art. 10. Será permitida a colocação de uma placa com área máxima de 0,15 dm² (quinze decímetros quadrados) para exposição de mensagem indicativa de permissão em cada Varanda Urbana instalada.

§ 1º A placa com mensagem indicativa de permissão deverá conter as informações sobre o permissionário e os dados da permissão celebrada, assim considerada, o nome do permissionário, em caso de pessoa física ou, em caso de pessoa jurídica, sua razão social ou nome fantasia, sendo admitida a referência a seus produtos, serviços e endereço eletrônico.

§ 2º Em nenhuma hipótese as placas indicativas de permissão serão luminosas.

§ 3º O proponente e mantenedor da Varanda Urbana deve instalar em local visível, junto ao acesso da Varanda Urbana uma placa com dimensão mínima de 0,20 dm (vinte decímetros) por 0,30 dm (trinta decímetros) para exposição da seguinte mensagem indicativa: "Este é um espaço público acessível a todos. É vedada, em qualquer hipótese, sua utilização exclusiva, inclusive por seu mantenedor".

Art. 11. Na hipótese de qualquer solicitação de intervenção por parte da Prefeitura, obras na via ou implantação de desvios de tráfego, restrição total ou parcial ao estacionamento no lado da via, implantação de faixa exclusiva de ônibus, bem como em qualquer outra hipótese de interesse público, o mantenedor será notificado pela Prefeitura e será responsável pela remoção do equipamento em até 72h (setenta e duas horas), com a restauração do logradouro público ao seu estado original.

Parágrafo único. A remoção de que trata o "caput" não gera qualquer direito à reinstalação, realocação ou indenização ao mantenedor.

Art. 12. Em caso de descumprimento do Termo de Permissão, o permissionária será notificado para, no prazo de 5 (cinco) dias úteis, comprovar a regularização dos serviços, sob pena de rescisão.

Art. 13. A rescisão do Termo de Permissão poderá ser determinada por ato do Secretário Municipal da Secretaria do Meio Ambiente, devidamente justificado, em razão da inobservância das condições de manutenção previstas no Termo de Permissão ou presentes quaisquer outras razões de interesse público.

Art. 14. O abandono, a desistência ou o descumprimento do Termo de Permissão não dispensa a obrigação de remoção e restauração do logradouro público ao seu estado original.

CAPÍTULO IV
DISPOSIÇÕES FINAIS

Art. 15. Caberá à URBES – Trânsito e Transportes expedir, no prazo máximo de 30 (trinta) dias a partir da data de publicação deste Decreto, diretrizes técnicas necessárias à instalação e manutenção de Varandas Urbanas no Município de Sorocaba.

Art. 16. Caberá à Secretaria do Meio Ambiente publicar, no prazo máximo de 30 (trinta) dias a partir da data de publicação deste Decreto, cartilha com o intuito de divulgar regras e difundir boas práticas a serem adotadas na implementação e manutenção das Varandas Urbanas.

Art. 17. Os casos omissos serão regulamentados pela URBES – Trânsito e Transportes.

Art. 18. Este Decreto entrará em vigor na data de sua publicação.

Palácio dos Tropeiros, em 10 de fevereiro de 2 016, 361º da Fundação de Sorocaba.

ANTONIO CARLOS PANNUNZIO
Prefeito Municipal

JOÃO LEANDRO DA COSTA FILHO
Secretário de Governo e Segurança Comunitária

MAURÍCIO JORGE DE FREITAS
Secretário de Negócios Jurídicos

Publicado na Divisão de Controle de Documentos e Atos Oficiais, na data supra.

VIVIANE DA MOTTA BERTO
Chefe da Divisão de Controle de Documentos e Atos Oficiais

DECRETO Nº 22.150, DE 26 DE JANEIRO DE 2 016.

(Dispõe sobre alteração no orçamento vigente e dá outras providências

ANTONIO CARLOS PANNUNZIO, Prefeito de Sorocaba, no uso das atribuições que lhe são conferidas p
Lei Orgânica do Município e nos termos dos artigos 6º e 7º da Lei nº 11.245, de 22 de dezembro de 2015,

DECRETA:

Art. 1º Fica aberto pela Secretaria da Fazenda um crédito adicional especial no importe de 3.506.007,55 (três milhões quinhentos e seis mil sete reais e cinquenta e cinco centavos), destinados a suplementar seguintes dotações do orçamento vigente:

Despesa	Orgão	Economica	Funcional Programática				Fonte	Código Aplicação	Valor Lançado
1680	02.02.00	3.3.90.30.00	4	122	7010	2302	92	1000098	R$ 2.657,80
GABINETE DO PODER EXECUTIVO - MATERIAL DE CONSUMO - MANUTENÇÃO DO GABINETE DO PODER EXECUTIVO - MANUTENÇÃO DO GABINETE DO PODER EXECUTIVO									
1681	02.02.00	3.3.90.30.00	4	122	7010	2302	92	1000101	R$ 1.196,55
GABINETE DO PODER EXECUTIVO - MATERIAL DE CONSUMO - MANUTENÇÃO DO GABINETE DO PODER EXECUTIVO - MANUTENÇÃO DO GABINETE DO PODER EXECUTIVO									
1683	06.01.00	4.4.90.51.00	13	392	3001	1055	92	1000074	R$ 349.255,31
GABINETE DO SECRETÁRIO (SECULT) - OBRAS E INSTALAÇÕES - IMPLEMENTAÇÃO DA POLÍTICA CULTURAL DE SOROCABA - MANUTENÇÃO DOS SERVIÇOS ADMINISTRATIVOS									
1682	06.01.00	3.3.90.39.00	13	392	3001	2055	92	1000108	R$ 34.737,81
GABINETE DO SECRETÁRIO (SECULT) - OUTROS SERVIÇOS DE TERCEIROS - PESSOA JURÍDICA - IMPLEMENTAÇÃO DA POLÍTICA CULTURAL DE SOROCABA - MANUTENÇÃO DOS SERVIÇOS ADMINISTRATIVOS									
1684	07.01.00	3.3.90.36.00	23	691	6002	2005	92	1000095	R$ 45,92
GABINETE DO SECRETÁRIO (SEDET) - OUTROS SERVIÇOS DE TERCEIROS - PESSOA FÍSICA - PROMOVER O DESENVOLVIMENTO SUSTENTÁVEL MUNICIPAL - MANUTENÇÃO E MODERNIZAÇÃO DA SECRETARIA									
1685	08.01.00	3.3.90.39.00	8	244	4001	2208	92	5000006	R$ 25.271,40
GABINETE DO SECRETÁRIO (SEDES) - OUTROS SERVIÇOS DE TERCEIROS - PESSOA JURÍDICA - POLÍTICA DE ASSISTÊNCIA SOCIAL - PROTEÇÃO SOCIAL BÁSICA									
1686	08.01.00	3.3.90.39.00	8	244	4001	2208	92	5000007	R$ 100.683,07
GABINETE DO SECRETÁRIO (SEDES) - OUTROS SERVIÇOS DE TERCEIROS - PESSOA JURÍDICA - POLÍTICA DE ASSISTÊNCIA SOCIAL - PROTEÇÃO SOCIAL BÁSICA									
1687	08.01.00	3.3.90.39.00	8	244	4001	2208	92	5000008	R$ 7.243,57
GABINETE DO SECRETÁRIO (SEDES) - OUTROS SERVIÇOS DE TERCEIROS - PESSOA JURÍDICA - POLÍTICA DE ASSISTÊNCIA SOCIAL - PROTEÇÃO SOCIAL BÁSICA									
1688	08.01.00	3.3.90.39.00	8	244	4001	2208	92	5000041	R$ 23.016,96
GABINETE DO SECRETÁRIO (SEDES) - OUTROS SERVIÇOS DE TERCEIROS - PESSOA JURÍDICA - POLÍTICA DE ASSISTÊNCIA SOCIAL - PROTEÇÃO SOCIAL BÁSICA									
1690	09.01.00	4.4.90.51.00	15	451	5009	1277	92	1000065	R$ 10.899,95
GABINETE DO SECRETÁRIO (SEMOB) - OBRAS E INSTALAÇÕES - SISTEMA VIÁRIO E POLÍTICA URBANA - PAVIMENTAÇÃO DE VIAS PÚBLICAS									
1691	09.01.00	4.4.90.51.00	15	451	5009	1277	92	1000099	R$ 514.077,01
GABINETE DO SECRETÁRIO (SEMOB) - OBRAS E INSTALAÇÕES - SISTEMA VIÁRIO E POLÍTICA URBANA - PAVIMENTAÇÃO DE VIAS PÚBLICAS									
1689	09.01.00	3.3.90.39.00	15	451	5009	1278	92	1000035	R$ 982,29
GABINETE DO SECRETÁRIO (SEMOB) - OUTROS SERVIÇOS DE TERCEIROS - PESSOA JURÍDICA - SISTEMA VIÁRIO E POLÍTICA URBANA - RECAPEAMENTO DE VIAS PÚBLICAS									
1692	10.04.00	3.3.90.39.00	12	365	2002	2192	92	2200005	R$ 111.822,50
EDUCAÇÃO BÁSICA - OUTROS SERVIÇOS DE TERCEIROS - PESSOA JURÍDICA - EDUCAÇÃO BÁSICA - TRANSPORTE DE ALUNOS									
1693	10.07.00	3.1.90.11.00	12	365	2002	2062	92	2640000	R$ 0,01
FUNDEB - VENCIMENTOS E VANTAGENS FIXAS - PESSOAL - EDUCAÇÃO BÁSICA - MANUTENÇÃO E MODERNIZAÇÃO DA SECRETARIA									
1694	11.01.00	4.4.90.51.00	27	812	3002	1136	92	1000053	R$ 1.248.598,73
GABINETE DO SECRETÁRIO (SEMES) - OBRAS E INSTALAÇÕES - ESPORTE, LAZER E QUALIDADE DE VIDA - ARENA MULTIUSO									
1695	12.01.00	3.3.90.39.00	4	122	7012	2306	92	1000018	R$ 795.162,77
GABINETE DO SECRETÁRIO (SEF) - OUTROS SERVIÇOS DE TERCEIROS - PESSOA JURÍDICA - PLANEJAMENTO, ADMINISTRAÇÃO E FINANÇAS - MANUTENÇÃO DA SECRETARIA DA FAZENDA									
1696	14.01.00	3.3.90.39.00	18	541	5006	2242	92	1000102	R$ 47.167,67
GABINETE DO SECRETÁRIO (SEMA) - OUTROS SERVIÇOS DE TERCEIROS - PESSOA JURÍDICA - PROMOÇÃO DO MEIO AMBIENTE - MANUTENÇÃO E MODERNIZAÇÃO DA SECRETARIA									
1697	18.01.00	3.3.90.30.00	10	302	1001	2089	92	3000050	R$ 1.489,47
GABINETE DO SECRETÁRIO (SES) - MATERIAL DE CONSUMO - FORTALECIMENTO DA ATENÇÃO PRIMÁRIA A SAÚDE - MODERNIZAÇÃO E MANUTENÇÃO DA GESTÃO									
1698	18.01.00	3.3.90.30.00	10	303	1001	2265	92	3000011	R$ 38.526,24
GABINETE DO SECRETÁRIO (SES) - MATERIAL DE CONSUMO - FORTALECIMENTO DA ATENÇÃO PRIMÁRIA A SAÚDE - AÇÕES DE ASSISTÊNCIA FARMACÊUTICA									
1699	18.01.00	3.3.90.30.00	10	303	1001	2265	92	3000022	R$ 24.807,14
GABINETE DO SECRETÁRIO (SES) - MATERIAL DE CONSUMO - FORTALECIMENTO DA ATENÇÃO PRIMÁRIA A SAÚDE - AÇÕES DE ASSISTÊNCIA FARMACÊUTICA									
1700	18.01.00	3.3.90.30.00	10	303	1001	2265	92	3000028	R$ 9.724,88
GABINETE DO SECRETÁRIO (SES) - MATERIAL DE CONSUMO - FORTALECIMENTO DA ATENÇÃO PRIMÁRIA A SAÚDE - AÇÕES DE ASSISTÊNCIA FARMACÊUTICA									
1701	18.01.00	3.3.90.30.00	10	303	1001	2265	92	3000035	R$ 158.610,09
GABINETE DO SECRETÁRIO (SES) - MATERIAL DE CONSUMO - FORTALECIMENTO DA ATENÇÃO PRIMÁRIA A SAÚDE - AÇÕES DE ASSISTÊNCIA FARMACÊUTICA									
1702	29.01.00	3.3.90.30.00	10	302	1003	2400	92	3000051	R$ 30,41
COMISSÃO DE GESTÃO DE EMERGÊNCIAS - MATERIAL DE CONSUMO - COMISSÃO DE GESTÃO DE EMERGÊNCIAS - COMISSÃO DE GESTÃO DE EMERGÊNCIAS - CGE									
TOTAL SUPLEMENTADO									R$ 3.506.007,55

Art. 2º Os recursos para a cobertura deste Decreto serão obtidos com Superávit Financeiro proveniente da referida fonte de recurso apurado em Balanço Patrimonial do exercício anterior.

Art. 3º Este Decreto entra em vigor na data de sua publicação.

Palácio dos Tropeiros, em 26 de janeiro de 2 016, 361º da Fundação de Sorocaba.

ANTONIO CARLOS PANNUNZIO
Prefeito Municipal

JOÃO LEANDRO DA COSTA FILHO
Secretário de Governo e Segurança Comunitária

MAURÍCIO JORGE DE FREITAS
Secretário de Negócios Jurídicos

Publicado na Divisão de Controle de Documentos e Atos Oficiais, na data supra.

VIVIANE DA MOTTA BERTO
Chefe da Divisão de Controle de Documentos e Atos Oficiais

DECRETO Nº 22.152, DE 26 DE JANEIRO DE 2 016.

(Dispõe sobre alteração no orçamento vigente e dá outras providências).

ANTONIO CARLOS PANNUNZIO, Prefeito de Sorocaba, no uso das atribuições que lhe são conferidas pela Lei Orgânica do Município e nos termos dos artigos 6º e 7º da Lei nº 11.245, de 22 de dezembro de 2015,

DECRETA:

Art. 1º Fica aberto pela Secretaria da Fazenda um crédito adicional especial no importe de R$ 1.459.587,24 (um milhão quatrocentos e cinquenta e nove mil quinhentos e oitenta e sete reais e vinte e quatro centavos), destinados a suplementar as seguintes dotações do orçamento vigente:

Despesa	Orgão	Econômica	Funcional Programática				Fonte	Código Aplicação	Valor Lançado
1717	06.01.00	4.4.90.51.00	13	392	3001	1055	95	1000076	R$ 378.708,89
GABINETE DO SECRETÁRIO (SECULT) - OBRAS E INSTALAÇÕES - IMPLEMENTAÇÃO DA POLÍTICA CULTURAL DE SOROCABA - MANUTENÇÃO DOS SERVIÇOS ADMINISTRATIVOS									
1718	06.01.00	4.4.90.51.00	13	392	3001	2055	95	1000075	R$ 261.190,21
GABINETE DO SECRETÁRIO (SECULT) - OBRAS E INSTALAÇÕES - IMPLEMENTAÇÃO DA POLÍTICA CULTURAL DE SOROCABA - MANUTENÇÃO DOS SERVIÇOS ADMINISTRATIVOS									
1719	06.01.00	4.4.90.52.00	13	392	3001	1055	95	1000066	R$ 344.789,02
GABINETE DO SECRETÁRIO (SECULT) - EQUIPAMENTOS E MATERIAL PERMANENTE - IMPLEMENTAÇÃO DA POLÍTICA CULTURAL DE SOROCABA - MANUTENÇÃO DOS SERVIÇOS ADMINISTRATIVOS									
1720	07.01.00	4.4.90.51.00	23	691	6002	1145	95	1000105	R$ 250.594,07
GABINETE DO SECRETÁRIO (SEDET) - OBRAS E INSTALAÇÕES - PROMOVER O DESENVOLVIMENTO SUSTENTÁVEL MUNICIPAL - MODERNIZAÇÃO DA SECRETARIA									
1721	08.01.00	3.3.50.43.00	8	244	4001	2064	95	1000120	R$ 213.285,26
GABINETE DO SECRETÁRIO (SEDES) - SUBVENÇÕES SOCIAIS - POLÍTICA DE ASSISTÊNCIA SOCIAL - MANUTENÇÃO E MODERNIZAÇÃO DA SECRETARIA									
1722	09.01.00	4.4.90.51.00	15	451	5009	1277	95	1000124	R$ 5.271,06
GABINETE DO SECRETÁRIO (SEMOB) - OBRAS E INSTALAÇÕES - SISTEMA VIÁRIO E POLÍTICA URBANA - PAVIMENTAÇÃO DE VIAS PÚBLICAS									
1723	11.01.00	4.4.90.51.00	27	812	3002	1137	95	1000106	R$ 4.311,11
GABINETE DO SECRETÁRIO (SEMES) - OBRAS E INSTALAÇÕES - ESPORTE, LAZER E QUALIDADE DE VIDA - CONSTRUÇÃO DE CENTROS ESPORTIVOS									
1724	12.01.00	3.3.90.39.00	4	122	7012	2306	95	1000018	R$ 1.437,62
GABINETE DO SECRETÁRIO (SEF) - OUTROS SERVIÇOS DE TERCEIROS - PESSOA JURÍDICA - PLANEJAMENTO, ADMINISTRAÇÃO E FINANÇAS - MANUTENÇÃO DA SECRETARIA DA FAZENDA									
TOTAL SUPLEMENTADO									R$ 1.459.587,24

Art. 2º Os recursos para a cobertura deste Decreto serão obtidos com Superávit Financeiro proveniente da referida fonte de recurso apurado em Balanço Patrimonial do exercício anterior.

Art. 3º Este Decreto entra em vigor na data de sua publicação.

Palácio dos Tropeiros, em 26 de janeiro de 2 016, 361º da Fundação de Sorocaba.

ANTONIO CARLOS PANNUNZIO
Prefeito Municipal

JOÃO LEANDRO DA COSTA FILHO
Secretário de Governo e Segurança Comunitária

MAURÍCIO JORGE DE FREITAS
Secretário de Negócios Jurídicos

Publicado na Divisão de Controle de Documentos e Atos Oficiais, na data supra.

VIVIANE DA MOTTA BERTO
Chefe da Divisão de Controle de Documentos e Atos Oficiais

DECRETO Nº 22.153, DE 26 DE JANEIRO DE 2 016.

(Dispõe sobre alteração no orçamento vigente e dá outras providências).

ANTONIO CARLOS PANNUNZIO, Prefeito de Sorocaba, no uso das atribuições que lhe são conferidas pela Lei Orgânica do Município e nos termos dos artigos 6º e 7º da Lei nº 11.245, de 22 de dezembro de 2015,

DECRETA:

Art. 1º Fica aberto pela Secretaria da Fazenda um crédito adicional especial no importe de R$ 1.459.587,24 (um milhão quatrocentos e cinquenta e nove mil quinhentos e oitenta e sete reais e vinte e quatro centavos), destinados a suplementar as seguintes dotações do orçamento vigente:

Despesa	Orgão	Econômica	Funcional Programática				Fonte	Código Aplicação	Valor Lançado
1717	06.01.00	4.4.90.51.00	13	392	3001	1055	95	1000076	R$ 378.708,89
GABINETE DO SECRETÁRIO (SECULT) - OBRAS E INSTALAÇÕES - IMPLEMENTAÇÃO DA POLÍTICA CULTURAL DE SOROCABA - MANUTENÇÃO DOS SERVIÇOS ADMINISTRATIVOS									
1718	06.01.00	4.4.90.51.00	13	392	3001	2055	95	1000075	R$ 261.190,21
GABINETE DO SECRETÁRIO (SECULT) - OBRAS E INSTALAÇÕES - IMPLEMENTAÇÃO DA POLÍTICA CULTURAL DE SOROCABA - MANUTENÇÃO DOS SERVIÇOS ADMINISTRATIVOS									
1719	06.01.00	4.4.90.52.00	13	392	3001	1055	95	1000066	R$ 344.789,02
GABINETE DO SECRETÁRIO (SECULT) - EQUIPAMENTOS E MATERIAL PERMANENTE - IMPLEMENTAÇÃO DA POLÍTICA CULTURAL DE SOROCABA - MANUTENÇÃO DOS SERVIÇOS ADMINISTRATIVOS									
1720	07.01.00	4.4.90.51.00	23	691	6002	1145	95	1000105	R$ 250.594,07
GABINETE DO SECRETÁRIO (SEDET) - OBRAS E INSTALAÇÕES - PROMOVER O DESENVOLVIMENTO SUSTENTÁVEL MUNICIPAL - MODERNIZAÇÃO DA SECRETARIA									
1721	08.01.00	3.3.50.43.00	8	244	4001	2064	95	1000120	R$ 213.285,26
GABINETE DO SECRETÁRIO (SEDES) - SUBVENÇÕES SOCIAIS - POLÍTICA DE ASSISTÊNCIA SOCIAL - MANUTENÇÃO E MODERNIZAÇÃO DA SECRETARIA									
1722	09.01.00	4.4.90.51.00	15	451	5009	1277	95	1000124	R$ 5.271,06
GABINETE DO SECRETÁRIO (SEMOB) - OBRAS E INSTALAÇÕES - SISTEMA VIÁRIO E POLÍTICA URBANA - PAVIMENTAÇÃO DE VIAS PÚBLICAS									
1723	11.01.00	4.4.90.51.00	27	812	3002	1137	95	1000106	R$ 4.311,11
GABINETE DO SECRETÁRIO (SEMES) - OBRAS E INSTALAÇÕES - ESPORTE, LAZER E QUALIDADE DE VIDA - CONSTRUÇÃO DE CENTROS ESPORTIVOS									
1724	12.01.00	3.3.90.39.00	4	122	7012	2306	95	1000018	R$ 1.437,62
GABINETE DO SECRETÁRIO (SEF) - OUTROS SERVIÇOS DE TERCEIROS - PESSOA JURÍDICA - PLANEJAMENTO, ADMINISTRAÇÃO E FINANÇAS - MANUTENÇÃO DA SECRETARIA DA FAZENDA									
TOTAL SUPLEMENTADO									R$ 1.459.587,24

Art. 2º Os recursos para a cobertura deste Decreto serão obtidos com Superávit Financeiro proveniente da referida fonte de recurso apurado em Balanço Patrimonial do exercício anterior.

Art. 3º Este Decreto entra em vigor na data de sua publicação.

Palácio dos Tropeiros, em 26 de janeiro de 2 016, 361º da Fundação de Sorocaba.

ANTONIO CARLOS PANNUNZIO
Prefeito Municipal

JOÃO LEANDRO DA COSTA FILHO
Secretário de Governo e Segurança Comunitária

MAURÍCIO JORGE DE FREITAS
Secretário de Negócios Jurídicos

Publicado na Divisão de Controle de Documentos e Atos Oficiais, na data supra.

VIVIANE DA MOTTA BERTO
Chefe da Divisão de Controle de Documentos e Atos Oficiais

DECRETO Nº 22.156, DE 26 DE JANEIRO DE 2 016.

(Dispõe sobre alteração no orçamento vigente e dá outras providências).

ANTONIO CARLOS PANNUNZIO, Prefeito de Sorocaba, no uso das atribuições que lhe são conferidas pela Lei Orgânica do Município e nos termos dos artigos 6º e 7º da Lei nº 11.245, de 22 de dezembro de 2015.

DECRETA:

Art. 1º Fica aberto pela Secretaria da Fazenda um crédito adicional especial no importe de R$ 3.081.501,11 (três milhões oitenta e um mil quinhentos e um reais e onze centavos), destinados a suplementar as seguintes dotações do orçamento vigente:

Despesa	Orgão	Economica	Funcional Programática				Fonte	Código Aplicação	Valor Lançado
1755	07.01.00	4.4.90.51.00	23	691	6002	1145	5	1000116	R$ 474.374,34
GABINETE DO SECRETÁRIO (SEDET) - OBRAS E INSTALAÇÕES - PROMOVER O DESENVOLVIMENTO SUSTENTÁVEL MUNICIPAL - MODERNIZAÇÃO DA SECRETARIA									
1756	09.01.00	4.4.90.51.00	15	451	5009	1277	97	4000002	R$ 62.220,14
GABINETE DO SECRETÁRIO (SEMOB) - OBRAS E INSTALAÇÕES - SISTEMA VIÁRIO E POLÍTICA URBANA - PAVIMENTAÇÃO DE VIAS PÚBLICAS									
1757	17.01.00	4.4.90.39.00	4	122	7006	2012	97	1000005	R$ 2.544.906,63
GABINETE DO SECRETÁRIO (SPG) - OUTROS SERVIÇOS DE TERCEIROS - PESSOA JURÍDICA - MODERNIZAÇÃO E GESTÃO POR RESULTADOS - GESTÃO ESTRATÉGICA									
TOTAL SUPLEMENTADO									R$ 3.081.501,11

Art. 2º Os recursos para a cobertura deste Decreto terão as seguintes origens:

I – o Superávit Financeiro proveniente da referida fonte de recurso apurado em Balanço Patrimonial do exercício anterior;

II – o excesso de arrecadação proveniente da contrato de repasse nº 800894/2014 do Ministério do Turismo para o fim a que se destina.

Art. 3º Este Decreto entra em vigor na data de sua publicação.

Palácio dos Tropeiros, em 26 de janeiro de 2 016, 361º da Fundação de Sorocaba.

ANTONIO CARLOS PANNUNZIO
Prefeito Municipal

JOÃO LEANDRO DA COSTA FILHO
Secretário de Governo e Segurança Comunitária

MAURÍCIO JORGE DE FREITAS
Secretário de Negócios Jurídicos

Publicado na Divisão de Controle de Documentos e Atos Oficiais, na data supra.

VIVIANE DA MOTTA BERTO
Chefe da Divisão de Controle de Documentos e Atos Oficiais

DECRETO Nº 22.172, DE 5 DE FEVEREIRO DE 2 016.

(Dispõe sobre alteração no orçamento vigente e dá outras providências).

ANTONIO CARLOS PANNUNZIO, Prefeito de Sorocaba, no uso das atribuições que lhe são conferidas pela Lei Orgânica do Município e nos termos dos artigos 6º e 7º da Lei nº 11.245, de 22 de dezembro de 2015.

DECRETA:

Art. 1º Fica aberto pela Secretaria da Fazenda um crédito adicional especial no importe de R$ 700.391,60 (setecentos mil trezentos e noventa e um reais e sessenta centavos), destinados a suplementar as seguintes dotações do orçamento vigente:

Despesa	Orgão	Economica	Funcional Programática				Fonte	Código Aplicação	Valor Lançado
1759	08.01.00	4.4.90.51.00	8	244	4001	2064	5	1000115	R$ 700.391,60
GABINETE DO SECRETÁRIO (SEDES) - OBRAS E INSTALAÇÕES - POLÍTICA DE ASSISTÊNCIA SOCIAL - MANUTENÇÃO E MODERNIZAÇÃO DA SECRETARIA									
TOTAL SUPLEMENTADO									R$ 700.391,60

Art. 2º Os recursos para a cobertura deste Decreto são os provenientes do excesso de arrecadação obtido pelo contrato de repasse nº 802260/2014 do Fundo Nacional de Assistência Social para o fim a que se destina.

Art. 3º Este Decreto entra em vigor na data de sua publicação.

Palácio dos Tropeiros, em 5 de fevereiro de 2 016, 361º da Fundação de Sorocaba.

ANTONIO CARLOS PANNUNZIO
Prefeito Municipal

JOÃO LEANDRO DA COSTA FILHO
Secretário de Governo e Segurança Comunitária

MAURÍCIO JORGE DE FREITAS
Secretário de Negócios Jurídicos

Publicado na Divisão de Controle de Documentos e Atos Oficiais, na data supra.

VIVIANE DA MOTTA BERTO
Chefe da Divisão de Controle de Documentos e Atos Oficiais

DECRETO Nº 22.154, DE 26 DE JANEIRO DE 2 016.

(Dispõe sobre alteração no orçamento vigente e dá outras providências).

ANTONIO CARLOS PANNUNZIO, Prefeito de Sorocaba, no uso das atribuições que lhe são conferidas pela Lei Orgânica do Município e nos termos dos artigos 6º e 7º da Lei nº 11.245, de 22 de dezembro de 2015,

DECRETA:

Art. 1º Fica aberto pela Secretaria da Fazenda um crédito adicional especial no importe de R$ 7.299.031,54 (sete milhões duzentos e noventa e nove mil trinta e um reais e cinquenta e quatro centavos), destinados a suplementar as seguintes dotações do orçamento vigente:

Despesa	Orgão	Econômica	Funcional Programática				Fonte	Código Aplicação	Valor Lançado
1729	18.01.00	3.3.90.30.00	10	301	1001	2083	95	3000044	R$ 39.574,77
GABINETE DO SECRETÁRIO (SES) - MATERIAL DE CONSUMO - FORTALECIMENTO DA ATENÇÃO PRIMÁRIA A SAÚDE - AÇÕES DE ASSISTÊNCIA A ATENÇÃO BÁSICA									
1730	18.01.00	3.3.90.30.00	10	302	1001	2089	95	3000031	R$ 487.766,82
GABINETE DO SECRETÁRIO (SES) - MATERIAL DE CONSUMO - FORTALECIMENTO DA ATENÇÃO PRIMÁRIA A SAÚDE - MODERNIZAÇÃO E MANUTENÇÃO DA GESTÃO									
1731	18.01.00	3.3.90.30.00	10	302	1001	2089	95	3000032	R$ 1.159.412,81
GABINETE DO SECRETÁRIO (SES) - MATERIAL DE CONSUMO - FORTALECIMENTO DA ATENÇÃO PRIMÁRIA A SAÚDE - MODERNIZAÇÃO E MANUTENÇÃO DA GESTÃO									
1732	18.01.00	3.3.90.30.00	10	303	1001	2265	95	3000030	R$ 665.733,72
GABINETE DO SECRETÁRIO (SES) - MATERIAL DE CONSUMO - FORTALECIMENTO DA ATENÇÃO PRIMÁRIA A SAÚDE - AÇÕES DE ASSISTÊNCIA FARMACÊUTICA									
1733	18.01.00	3.3.90.30.00	10	304	1001	2267	95	3000034	R$ 2.271.305,44
GABINETE DO SECRETÁRIO (SES) - MATERIAL DE CONSUMO - FORTALECIMENTO DA ATENÇÃO PRIMÁRIA A SAÚDE - AÇÕES DE VIGILÂNCIA EM SAÚDE									
1734	18.01.00	3.3.90.39.00	10	301	1001	2083	95	3000053	R$ 43.345,49
GABINETE DO SECRETÁRIO (SES) - OUTROS SERVIÇOS DE TERCEIROS - PESSOA JURÍDICA - FORTALECIMENTO DA ATENÇÃO PRIMÁRIA A SAÚDE - AÇÕES DE ASSISTÊNCIA A ATENÇÃO BÁSICA									
1735	18.01.00	3.3.90.39.00	10	301	1001	2083	95	3000054	R$ 923,23
GABINETE DO SECRETÁRIO (SES) - OUTROS SERVIÇOS DE TERCEIROS - PESSOA JURÍDICA - FORTALECIMENTO DA ATENÇÃO PRIMÁRIA A SAÚDE - AÇÕES DE ASSISTÊNCIA A ATENÇÃO BÁSICA									
1736	18.1.00	3.3.90.39.00	10	301	1001	2083	95	3000055	R$ 35.222,13
GABINETE DO SECRETÁRIO (SES) - OUTROS SERVIÇOS DE TERCEIROS - PESSOA JURÍDICA - FORTALCIMENTO DA ATENÇÃO PRIMÁRIA A SAÚDE - AÇÕES DE ASSISTÊNCIA A ATENÇÃO BÁSICA									
1737	18.01.00	3.3.90.39.00	10	301	1001	2083	95	3000057	R$ 545.256,98
GABINETE DO SECRETÁRIO (SES) - OUTROS SERVIÇOS DE TERCEIROS - PESSOA JURÍDICA - FORTALECIMENTO DA ATENÇÃO PRIMÁRIA A SAÚDE - AÇÕES DE ASSISTÊNCIA A ATENÇÃO BÁSICA									
1738	18.01.00	4.4.90.51.00	10	301	1001	1083	95	3000047	R$ 1.472.315,66
GABINETE DO SECRETÁRIO (SES) - OBRAS E INSTALAÇÕES - FORTALECIMENTO DA ATENÇÃO PRIMÁRIA A SAÚDE - AÇÕES DE ASSISTÊNCIA A ATENÇÃO BÁSICA									

1739	18.01.00	4.4.90.52.00	10	301	1001	1083	95	3000053	R$ 578.174,49
GABINETE DO SECRETÁRIO (SES) - EQUIPAMENTOS E MATERIAL PERMANENTE - FORTALECIMENTO DA ATENÇÃO PRIMÁRIA A SAÚDE - AÇÕES DE ASSISTÊNCIA A ATENÇÃO BÁSICA									
TOTAL SUPLEMENTADO									R$ 7.299.031,54

Art. 2º Os recursos para a cobertura deste Decreto serão obtidos com Superávit Financeiro proveniente da referida fonte de recurso apurado em Balanço Patrimonial do exercício anterior.

Art. 3º Este Decreto entra em vigor na data de sua publicação.

Palácio dos Tropeiros, em 26 de janeiro de 2 016, 361º da Fundação de Sorocaba.

ANTONIO CARLOS PANNUNZIO
Prefeito Municipal

JOÃO LEANDRO DA COSTA FILHO
Secretário de Governo e Segurança Comunitária

MAURÍCIO JORGE DE FREITAS
Secretário de Negócios Jurídicos

Publicado na Divisão de Controle de Documentos e Atos Oficiais, na data supra.

VIVIANE DA MOTTA BERTO
Chefe da Divisão de Controle de Documentos e Atos Oficiais

(Processo nº 15.137/2001)
DECRETO Nº 22.183, DE 17 DE FEVEREIRO DE 2 016.

(Dispõe sobre nomeação de membros do Conselho Municipal da Pessoa com Deficiência - CMPCD - Biênio 2015/2017 e dá outras providências).

ANTONIO CARLOS PANNUNZIO, Prefeito de Sorocaba, no uso das atribuições que lhe são conferidas pela Lei Orgânica do Município e, em especial, pela Lei Municipal nº 6.480, de 6 de novembro de 2001, que dispõe sobre a instituição do Conselho Municipal da Pessoa com Deficiência - CMPCD, alterada pela Lei Municipal nº 9.563, de 4 de maio de 2011,

DECRETA:

Art. 1º Ficam nomeados como membros titulares do Conselho Municipal da Pessoa com Deficiência - CMPCD, representantes do Poder Público, para o biênio 2015/2017, os seguintes cidadãos:

I – Adriano Aparecido Brasil – URBES;
II – Silvia Souza E. dos Santos – SEDU;
III – Rubens Gonçalves do Nascimento Filho – SEDET;
IV – Jose Roberto Lara Beltrame – SEMES;
V – Fernanda Abrami Monteiro Silva – SEDES;
VI – Jesiel Pontes de Oliveira – SES, e
VII – Renata Correa Vicente – SEJ.

Art. 2º Ficam nomeados como membros suplentes do Conselho Municipal da Pessoa com Deficiência - CMPCD, representantes do Poder Público, para o biênio 2015/2017, os seguintes cidadãos:

I – Paulo Celso Pires – URBES;
II – Adriana dos S. Publio – SEDU;
III – Carlos Gleisson S. da Silva – SEDET;
IV – Jorge Domingos Hial – SEMES;
V – Julio Henrique de Oliveira Nascimento – SEDES;
VI – Kelly Cristina Pimenta da Silva – SES, e
VII – Thais de Almeida Lima – SEJ.

Art. 3º Ficam nomeados como membros titulares do Conselho Municipal da Pessoa com Deficiência - CMPCD, representantes da Sociedade Civil, para o biênio 2015/2017, os seguintes cidadãos:

I - Jeane Pereira de Lima Collaço – AMAS;
II - Edmar Carvalho Júnior – Grupo FORTALEZA;
III - Maria Tereza Camargo Santos – PRO-EX;
IV - Sarah Camila Almeida Dobrochinski – APAE;
V - Damiane Stivanin – APADAS;
VI - Sandra Aparecida de Carvalho – PLENU, e
VII - Magno Donizetti Oliveira – ADERES.

Art. 4º Ficam nomeados como membros suplentes do Conselho Municipal da Pessoa com Deficiência - CMPCD, representantes da Sociedade Civil, para o biênio 2015/2017, os seguintes cidadãos:

I - Iris Regina Ramos de Sales – AFISSORE;
II - João Prado – UPEM-SOR;
III - Aurea Maria de Oliveira Bueno – Centro Vida Nova BOS;
IV - Alessandra Melo de Carvalho – INTEGRA;
V - Pâmela Lima Gaburro Teles – ASAC;
VI - José Osvaldo Gonçalves – AMDE, e
VII – Silvana de Souza Kavamura – AMAS.

Art. 5º O Conselho nomeado tem vigência de dois anos, a partir da Cerimônia de Posse, ocorrida em 30 de setembro de 2015.

Art. 6º Os serviços prestados em decorrência destas nomeações são considerados de relevante interesse público, razão pela qual o mandato dos conselheiros ora nomeados será exercido gratuitamente.

Art. 7º As despesas com a execução do presente Decreto correrão por conta de dotação orçamentária própria.

Art. 8º Este Decreto entra em vigor na data de sua publicação, ficando expressamente revogado o Decreto nº 20.794, de 2 de outubro de 2013.

Palácio dos Tropeiros, em 17 de fevereiro de 2 016, 361º da Fundação de Sorocaba.

ANTONIO CARLOS PANNUNZIO
Prefeito Municipal

JOÃO LEANDRO DA COSTA FILHO
Secretário de Governo e Segurança Comunitária

MAURÍCIO JORGE DE FREITAS
Secretário de Negócios Jurídicos

Publicado na Divisão de Controle de Documentos e Atos Oficiais, na data supra.

VIVIANE DA MOTTA BERTO
Chefe da Divisão de Controle de Documentos e Atos Oficiais

DECRETO Nº 22.155, DE 26 DE JANEIRO DE 2 016.

(Dispõe sobre alteração no orçamento vigente e dá outras providências).

ANTONIO CARLOS PANNUNZIO, Prefeito de Sorocaba, no uso das atribuições que lhe são conferidas pela Lei Orgânica do Município e nos termos dos artigos 6º e 7º da Lei nº 11.245, de 22 de dezembro de 2015,

DECRETA:

Art. 1º Fica aberto pela Secretaria da Fazenda um crédito adicional especial no importe de R$ 2.851.716,91 (dois milhões oitocentos e cinquenta e um mil setecentos e dezesseis reais e noventa e um centavos), destinados a suplementar as seguintes dotações do orçamento vigente:

Despesa	Orgão	Econômica	Funcional Programática				Fonte	Código Aplicação	Valor Lançado
1740	08.01.00	3.3.90.39.00	8	244	4001	2064	95	5000010	R$ 4.904,40
GABINETE DO SECRETÁRIO (SEDES) - OUTROS SERVIÇOS DE TERCEIROS - PESSOA JURÍDICA - POLÍTICA DE ASSISTÊNCIA SOCIAL - MANUTENÇÃO E MODERNIZAÇÃO DA SECRETARIA									
1741	08.01.00	3.3.90.39.00	8	244	4001	2064	95	5000012	R$ 108.818,40
GABINETE DO SECRETÁRIO (SEDES) - OUTROS SERVIÇOS DE TERCEIROS - PESSOA JURÍDICA - POLÍTICA DE ASSISTÊNCIA SOCIAL - MANUTENÇÃO E MODERNIZAÇÃO DA SECRETARIA									
1742	08.01.00	3.3.90.39.00	8	244	4001	2064	95	5000013	R$ 1.241.155,30
GABINETE DO SECRETÁRIO (SEDES) - OUTROS SERVIÇOS DE TERCEIROS - PESSOA JURÍDICA - POLÍTICA DE ASSISTÊNCIA SOCIAL - MANUTENÇÃO E MODERNIZAÇÃO DA SECRETARIA									
1743	08.01.00	3.3.90.39.00	8	244	4001	2064	95	5000016	R$ 77.952,38
GABINETE DO SECRETÁRIO (SEDES) - OUTROS SERVIÇOS DE TERCEIROS - PESSOA JURÍDICA - POLÍTICA DE ASSISTÊNCIA SOCIAL - MANUTENÇÃO E MODERNIZAÇÃO DA SECRETARIA									
1744	08.01.00	3.3.90.39.00	8	244	4001	2064	95	5000017	R$ 38.125,13
GABINETE DO SECRETÁRIO (SEDES) - OUTROS SERVIÇOS DE TERCEIROS - PESSOA JURÍDICA - POLÍTICA DE ASSISTÊNCIA SOCIAL - MANUTENÇÃO E MODERNIZAÇÃO DA SECRETARIA									
1745	08.01.00	3.3.90.39.00	8	244	4001	2064	95	5000018	R$ 310.841,03
GABINETE DO SECRETÁRIO (SEDES) - OUTROS SERVIÇOS DE TERCEIROS - PESSOA JURÍDICA - POLÍTICA DE ASSISTÊNCIA SOCIAL - MANUTENÇÃO E MODERNIZAÇÃO DA SECRETARIA									
1746	08.01.00	3.3.90.39.00	8	244	4001	2064	95	5000019	R$ 77.019,98
GABINETE DO SECRETÁRIO (SEDES) - OUTROS SERVIÇOS DE TERCEIROS - PESSOA JURÍDICA - POLÍTICA DE ASSISTÊNCIA SOCIAL - MANUTENÇÃO E MODERNIZAÇÃO DA SECRETARIA									
1747	08.01.00	3.3.90.39.00	8	244	4001	2064	95	5000020	R$ 249.826,45
GABINETE DO SECRETÁRIO (SEDES) - OUTROS SERVIÇOS DE TERCEIROS - PESSOA JURÍDICA - POLÍTICA DE ASSISTÊNCIA SOCIAL - MANUTENÇÃO E MODERNIZAÇÃO DA SECRETARIA									
1748	08.01.00	3.3.90.39.00	8	244	4001	2064	95	5000021	R$ 3.508,92
GABINETE DO SECRETÁRIO (SEDES) - OUTROS SERVIÇOS DE TERCEIROS - PESSOA JURÍDICA - POLÍTICA DE ASSISTÊNCIA SOCIAL - MANUTENÇÃO E MODERNIZAÇÃO DA SECRETARIA									
1749	08.01.00	3.3.90.39.00	8	244	4001	2064	95	5000022	R$ 43.174,03
GABINETE DO SECRETÁRIO (SEDES) - OUTROS SERVIÇOS DE TERCEIROS - PESSOA JURÍDICA - POLÍTICA DE ASSISTÊNCIA SOCIAL - MANUTENÇÃO E MODERNIZAÇÃO DA SECRETARIA									
1750	08.01.00	3.3.90.39.00	8	244	4001	2064	95	5000024	R$ 133.288,56
GABINETE DO SECRETÁRIO (SEDES) - OUTROS SERVIÇOS DE TERCEIROS - PESSOA JURÍDICA - POLÍTICA DE ASSISTÊNCIA SOCIAL - MANUTENÇÃO E MODERNIZAÇÃO DA SECRETARIA									
1751	08.01.00	3.3.90.39.00	8	244	4001	2064	95	5000027	R$ 109.305,35
GABINETE DO SECRETÁRIO (SEDES) - OUTROS SERVIÇOS DE TERCEIROS - PESSOA JURÍDICA - POLÍTICA DE ASSISTÊNCIA SOCIAL - MANUTENÇÃO E MODERNIZAÇÃO DA SECRETARIA									

1752	08.01.00	3.3.90.39.00	8	244	4001	2064	95	5000038	R$ 391.095,58
GABINETE DO SECRETÁRIO (SEDES) - OUTROS SERVIÇOS DE TERCEIROS - PESSOA JURÍDICA - POLÍTICA DE ASSISTÊNCIA SOCIAL - MANUTENÇÃO E MODERNIZAÇÃO DA SECRETARIA									
1753	08.01.00	3.3.90.39.00	8	244	4001	2064	95	5000039	R$ 6.434,03
GABINETE DO SECRETÁRIO (SEDES) - OUTROS SERVIÇOS DE TERCEIROS - PESSOA JURÍDICA - POLÍTICA DE ASSISTÊNCIA SOCIAL - MANUTENÇÃO E MODERNIZAÇÃO DA SECRETARIA									
1754	08.01.00	3.3.90.39.00	8	244	4001	2064	95	5000040	R$ 56.267,37
GABINETE DO SECRETÁRIO (SEDES) - OUTROS SERVIÇOS DE TERCEIROS - PESSOA JURÍDICA - POLÍTICA DE ASSISTÊNCIA SOCIAL - MANUTENÇÃO E MODERNIZAÇÃO DA SECRETARIA									
TOTAL SUPLEMENTADO									R$ 2.851.716,91

Art. 2º Os recursos para a cobertura deste Decreto serão obtidos com Superávit Financeiro proveniente da referida fonte de recurso apurado em Balanço Patrimonial do exercício anterior.

Art. 3º Este Decreto entra em vigor na data de sua publicação.

Palácio dos Tropeiros, em 26 de janeiro de 2 016, 361º da Fundação de Sorocaba.

ANTONIO CARLOS PANNUNZIO
Prefeito Municipal

JOÃO LEANDRO DA COSTA FILHO
Secretário de Governo e Segurança Comunitária

MAURÍCIO JORGE DE FREITAS
Secretário de Negócios Jurídicos

Publicado na Divisão de Controle de Documentos e Atos Oficiais, na data supra.

VIVIANE DA MOTTA BERTO
Chefe da Divisão de Controle de Documentos e Atos Oficiais

(Processo nº 309/2016)
DECRETO Nº 22.185, DE 17 DE FEVEREIRO DE 2 016.

(Dispõe sobre o remanejamento de Divisão e Seção da Secretaria da Habitação e Regularização Fundiária - SEHAB para Secretaria de Planejamento e Gestão e dá outras providências).

ANTONIO CARLOS PANNUNZIO, Prefeito de Sorocaba, no uso das atribuições que lhe são conferidas pela Lei Orgânica do Município, e nos termos do artigo 18 da Lei nº 9.134, de 26 de maio de 2010,

DECRETA:

Art. 1º A Divisão de Informações Geoprocessadas e a Seção de Georeferenciamento, da Área de Planejamento Habitacional de Interesse Social da Secretaria da Habitação e Regularização Fundiária, ficam remanejadas para Área de Planejamento e Gestão de Projetos da Secretaria de Planejamento e Gestão - SPG.

Art. 2º A Área de Planejamento e Gestão de Projetos da Secretaria de Planejamento e Gestão terá a seguinte estrutura:

I- Divisão de Gestão de Projetos;
a) Seção de Acompanhamento de Projetos;

II- Divisão de Informações Geoprocessadas;
a) Seção de Georeferenciamento.

Art. 3º As despesas com a execução deste Decreto correrão por conta de verbas orçamentárias próprias.

Art. 4º Este Decreto entra em vigor na data de sua publicação, ficando expressamente revogado o Decreto nº 22.137, de 13 de janeiro de 2016.

Palácio dos Tropeiros, em 17 de fevereiro de 2 016, 361º da Fundação de Sorocaba.

ANTONIO CARLOS PANNUNZIO
Prefeito Municipal

JOÃO LEANDRO DA COSTA FILHO
Secretário de Governo e Segurança Comunitária

MAURÍCIO JORGE DE FREITAS
Secretário de Negócios Jurídicos

Publicado na Divisão de Controle de Documentos e Atos Oficiais, na data supra.

VIVIANE DA MOTTA BERTO
Chefe da Divisão de Controle de Documentos e Atos Oficiais

SECRETARIA DE NEGÓCIOS JURÍDICOS
DIVISÃO DE CONTROLE DE DOCUMENTOS E ATOS OFICIAIS

PROCESSOS DESPACHADOS PELO SR. SECRETÁRIO DE NEGÓCIOS JURÍDICOS

1 – PROCESSO Nº 14.779-1/2015
Interessado – IDS Instituto Diagnóstico Sorocaba.
Assunto – Auto de Infração/Multa.
Despacho – INDEFERIDO.

VIVIANE DA MOTTA BERTO
Chefe da Divisão de Controle de Documentos e Atos Oficiais

(Processo nº 11.138/2013)
DECRETO Nº 22.184, DE 17 DE FEVEREIRO DE 2 016.
(Dispõe sobre a regulamentação do Fundo Municipal dos Direitos da Pessoa Idosa, instituído pela Lei nº 10.667, de 16 de dezembro de 2013 e dá outras providências).

ANTONIO CARLOS PANNUNZIO, Prefeito de Sorocaba, no uso das atribuições que lhe são conferidas pela Lei Orgânica do Município e considerando o disposto na Lei Municipal nº 10.667, de 16 de dezembro de 2013, que institui o Fundo Municipal dos Direitos da Pessoa Idosa,

DECRETA:

Art. 1º O Fundo Municipal dos Direitos da Pessoa Idosa instituído pela Lei nº 10.667, de 16 de dezembro de 2013, tem por finalidade proporcionar recursos e meios para o financiamento das ações na área de assistência à pessoa idosa.

Art. 2º O Fundo Municipal dos Direitos da Pessoa Idosa ficará subordinado à Secretaria de Desenvolvimento Social – SEDES (ou àquela que vier a sucedê-la) por se tratar de órgão responsável pela coordenação da política municipal de assistência à pessoa idosa e caberá à mesma o gerenciamento do referido Fundo.

Parágrafo único. O (a) titular da Secretaria de Desenvolvimento Social – SEDES (ou aquela que vier a sucedê-la) designará o gestor do Fundo Municipal dos Direitos da Pessoa Idosa.

Art. 3º Na forma determinada no inciso VII do artigo 5º da Lei nº 6.022, de 13 de outubro de 1999, com a redação dada pela Lei nº 10.667, de 16 de dezembro de 2013, no artigo 2º da Lei nº 10.667, de 16 de dezembro de 2013 e ainda, nos incisos VIII e IX do artigo 1º do Decreto nº 21.325, de 20 de agosto de 2014 que aprova o Regimento Interno do Conselho Municipal do Idoso, competirá ao referido Conselho o acompanhamento, supervisão e fiscalização dos recursos do Fundo Municipal dos Direitos da Pessoa Idosa, bem como a deliberação sobre a destinação dos mesmos.

Art. 4º À Secretaria de Desenvolvimento Social – SEDES (ou aquela que vier a sucedê-la), na pessoa de seu (sua) titular, visando o gerenciamento do Fundo Municipal dos Direitos da Pessoa Idosa, descrito no artigo 2º deste Decreto, compete:

I – criar políticas de aplicação de seus recursos, de acordo com os critérios e propriedades definidos pelo Conselho Municipal do Idoso;

II - ordenar a emissão de empenho, e pagamento das despesas do Fundo Municipal dos Direitos da Pessoa Idosa, de acordo com a legislação vigente;

III - orientar e acompanhar o desenvolvimento orçamentário e financeiro dos planos, programas e projetos aprovados;

IV - submeter ao Conselho Municipal do Idoso as contas e relatórios do Fundo Municipal dos Direitos da Pessoa Idosa, de forma sintética e, anualmente de forma analítica;

V – celebrar convênios e contratos, referentes a recursos que serão administrados pelo Fundo Municipal dos Direitos da Pessoa Idosa, de acordo com os programas, projetos e serviços aprovados pelo Conselho Municipal do Idoso;

VI – autorizar a aquisição de material e contratação de serviços de terceiros, aprovados pelo Conselho Municipal do Idoso;

VII – elaborar, acompanhar e avaliar, em conjunto com o Conselho Municipal do Idoso a execução do Plano Municipal de Assistência Social, realizando anualmente relatórios a serem encaminhados ao Conselho Municipal do Idoso;

VIII – planejar, coordenar e executar projetos de estudos, de pesquisas de capacitação de recursos humanos necessários ao desenvolvimento de programas e projetos e serviços contemplados no Plano Municipal de Assistência Social em relação à pessoa idosa, em consonância com as deliberações do Conselho Municipal do Idoso;

IX – submeter ao Conselho Municipal do Idoso a análise do Plano de Aplicação a carga do Fundo Municipal dos Direitos da Pessoa Idosa em consonância com o Plano Municipal de Assistência Social em relação à pessoa idosa, e

X – elaborar, em conjunto e consonância com o Conselho Municipal do Idoso, proposta orçamentária anual do Fundo Municipal dos Direitos da Pessoa Idosa visando integrar o orçamento geral do Município, de acordo com a legislação vigente.

Art. 5º Constituem receitas do Fundo Municipal dos Direitos da Pessoa Idosa:

I - as transferências e repasses da União, do Estado, por seus órgãos e entidades da Administração Direta e Indireta, bem como de seus Fundos;

II - as transferências e repasses do Município;

III - os auxílios, legados, valores, contribuições e doações, inclusive de bens móveis e imóveis, que lhe forem destinados por pessoas físicas ou jurídicas públicas ou privadas, nacionais ou internacionais;

IV - produtos de aplicações financeiras dos recursos disponíveis;

V - os valores das multas previstas no Estatuto do Idoso (Lei Federal nº 10.741, de 1 de outubro de 2003);

VI - as doações feitas por pessoas físicas ou jurídicas deduzidas do Imposto Sobre a Renda, conforme a Lei Federal nº 2.213/2010;

VII - outras receitas destinadas ao referido Fundo, e

VIII - as receitas estipuladas em Lei.

§ 1º Os recursos que compõem o Fundo serão depositados em conta especial sob a denominação "Fundo Municipal dos Direitos da Pessoa Idosa".
§ 2º A destinação dos recursos será deliberada por meio de atividades, projetos e programas aprovados pelo Conselho Municipal do Idoso, sem isentar a Administração Municipal de previsão e provisão de recursos necessários para as ações destinadas à pessoa idosa, conforme a legislação pátria.
§ 3º Os recursos de responsabilidade do Município de Sorocaba, destinados ao Fundo Municipal dos Direitos da Pessoa Idosa serão programados de acordo com a Lei Orçamentária do respectivo exercício financeiro, para promover ações de proteção e promoção da pessoa idosa.
§ 4º O saldo financeiro do Fundo Municipal dos Direitos da Pessoa Idosa verificado no fim de cada exercício integrará a receita do ano seguinte.
§ 5º Os recursos do Fundo Municipal dos Direitos da Pessoa Idosa eventualmente disponíveis, serão aplicados pela Secretaria da Fazenda - SEF, mediante aprovação do Conselho Municipal do Idoso, revertendo ao citado Fundo os rendimentos.

Art. 6º As despesas do Fundo Municipal dos Direitos da Pessoa Idosa se constituirão de:

I – financiamento total ou parcial dos programas, projetos e serviços de Assistência Social desenvolvido pelo órgão de Administração Pública Municipal responsável pela execução da Política de Assistência Social ou por entidades governamentais;

II - pagamento pela prestação de serviços à entidades conveniadas de direito público e privado para execução de programas e projetos específicos do setor de assistência à pessoa idosa;

III - aquisição de material permanente e de consumo e de outros insumos necessários ao desenvolvimento dos programas;

IV – construção, reforma, ampliação, aquisição ou locação de imóveis para prestação de serviços de assistência à pessoa idosa;

V – desenvolvimento e aperfeiçoamento dos instrumentos de gestão, planejamento, administração e contrato das ações de assistência à pessoa idosa;

VI - desenvolvimento de programas de capacitação e aperfeiçoamento de recursos humanos na área de assistência à pessoa idosa;

VII - pagamento de benefícios eventuais e outros financiamentos necessários a peculiaridades locais, desde que previstos na Lei nº 10.667, de 16 de dezembro de 2013;

Parágrafo único. A transferência de recursos para entidades e organizações de assistência à pessoa idosa dar-se-á mediante a celebração de convênios e ou contratos em estrita observância à legislação vigente e em conformidade com critérios e planos aprovados pelo Conselho Municipal do Idoso.

Art. 7º São atribuições do Gestor do Fundo Municipal dos Direitos da Pessoa Idosa:

I - preparar demonstrações mensais de receitas e despesas a serem encaminhadas à Secretaria de Desenvolvimento Social – SEDES (ou àquela que vier a sucedê-la) e à Câmara Municipal, na forma determinada no artigo 4º da Lei nº 10.667, de 16 de dezembro de 2013;

II - manter os controles necessários à execução orçamentária do Fundo Municipal dos Direitos da Pessoa Idosa referente a empenhos, liquidação e pagamentos das despesas e dos recebimentos das receitas do Fundo;

III – manter, em coordenação com o setor de patrimônio do órgão da administração pública municipal responsável pela coordenação da Política de assistência à pessoa idosa, os controles necessários sobre os bens patrimoniais a cargo do Fundo Municipal dos Direitos da Pessoa Idosa;

IV – encaminhar ao Conselho Municipal do Idoso:

a) mensalmente, as demonstrações de receitas e despesas, e
b) anualmente, os inventários dos bens móveis e imóveis, bem como o balanço geral do Fundo Municipal dos Direitos da Pessoa Idosa;

V – providenciar, junto à Secretaria da Fazenda – SEF, as demonstrações que indiquem a situação econômico-financeira do Fundo Municipal dos Direitos da Pessoa Idosa;

VI – apresentar ao (à) titular da Secretaria de Desenvolvimento Social – SEDES (ou àquela que vier a sucedê-la) a análise e avaliação econômico-financeira do Fundo Municipal dos Direitos da Pessoa Idosa descritas no inciso anterior;

VII – manter os controles necessários dos contratos e convênios, da execução de programas, projetos e serviços do Plano Municipal de assistência à pessoa idosa, firmados com instituições governamentais e não-governamentais, e

VIII – encaminhar, mensalmente ao Conselho Municipal do Idoso, relatórios de acompanhamento e avaliação da execução das ações prestadas pelo setor privado na forma mencionada no inciso anterior.

Art. 8º O orçamento do Fundo Municipal dos Direitos da Pessoa Idosa evidenciará as políticas, diretrizes e programas do Plano Municipal de Assistência Social, na forma do inciso II do artigo 2º do Decreto nº 21.325, de 20 de agosto de 2014, que aprova o Regimento Interno do Conselho Municipal do Idoso, observados o Plano Plurianual, a Lei de Diretrizes Orçamentárias, o Plano Diretor do Município, se for o caso, e ainda, os princípios da universidade e do equilíbrio.

Parágrafo único. O Orçamento do Fundo Municipal dos Direitos da Pessoa Idosa integrará o orçamento do Município, em obediência ao princípio da Unidade orçamentária e observará na sua elaboração e execução, os padrões e normas estabelecidos na legislação pertinente.

Art. 9º O Fundo Municipal dos Direitos da Pessoa Idosa terá vigência indeterminada.

Art. 10. As despesas decorrentes da execução do presente Decreto correrão por conta de verba própria.

Art. 11. Este Decreto entre em vigor na data de sua publicação.

Palácio dos Tropeiros, em 17 de fevereiro de 2 016, 361º da Fundação de Sorocaba.

ANTONIO CARLOS PANNUNZIO
Prefeito Municipal

JOÃO LEANDRO DA COSTA FILHO
Secretário de Governo e Segurança Comunitária

MAURÍCIO JORGE DE FREITAS
Secretário de Negócios Jurídicos

Publicado na Divisão de Controle de Documentos e Atos Oficiais, na data supra.

VIVIANE DA MOTTA BERTO
Chefe da Divisão de Controle de Documentos e Atos Oficiais

SEPARE, RECICLE E DESCARTE CORRETAMENTE

AJUDE A MANTER NOSSA CIDADE LIMPA.

PROCURE O PONTO DE DESCARTE MAIS PRÓXIMO DE SUA CASA.

RESÍDUOS ELETRÔNICOS, PILHAS E BATERIAS
Rua Ourinhos, 241 - Jd. Leocádia - 8h às 17h - **(15) 3325.5961**

METARECICLAGEM
COMPUTADORES FORA DE USO
Avenida 9 de Julho, 1066 - Vila Barão - 8h às 17h - **(15) 3417.3825**

COLETA SELETIVA E RECICLAGEM

CENTRAL DE RECICLAGEM - 8h às 17h - **(15) 3211.7458**
Rua Salvador Stefanelli, 266 – Jd. Zulmira

CORESO - 8h às 17h - **(15) 3227.6608**
Galpão 1: Rua Encarnação Rando Castelluci, 70 - Além Ponte
Galpão 2: Rua Chile, 401 - Barcelona
Galpão 3: Rua José Henrique Dias, 215 - Parque Vitória Régia

ECOPONTOS
RESÍDUOS DE MATERIAIS DE CONSTRUÇÃO

A Prefeitura de Sorocaba conta com 8 ECOPONTOS, aonde o munícipe pode descartar até 1m³ de materiais entulhos de obra. Caso pretenda descartar **até 1 m³ (equivalente a ± 5 carrinhos de mão)**, leve seu resíduo ao ecoponto mais próximo de sua casa.

Júlio de Mesquita	**Rua Cesarino de Barros,** próximo a torre de alta-tensão **Rua Domingos Martins Vieira,** próximo a Escola Municipal Marins de Almeida. **Rua João Batista Machado,** próximo a creche CEI 68
Habiteto	**Alameda da Felicidade, (próximo ao nº 153),** Fundo da Escola Estadual Wanda Costa Daher.
Vitória Régia	**Rua Aparecida Levy,** (próximo ao nº 53), Fundo do Parque
Vila Helena	**Rua Roque Sampaio,** paralelo ao aeroporto ao lado da Embraer
Jd. Guadalupe Mineirão	**Rua Nájla Amary Murad,** final do asfalto, em frente ao muro do presídio
Jd. Sorocaba Park	**Rua Benedito Leme de Brito**, próximo ao lago.

Obs: É permitida entrada de resíduos provenientes, por exemplo, de demolições de calçadas, pisos, etc., contendo pequenas quantidades de terra.

Prefeitura de SOROCABA

SECRETARIA DE NEGÓCIOS JURÍDICOS
PROCON - Serviço de Proteção ao Consumidor
Edital nº 08/2016

O Chefe da Divisão de Proteção ao Consumidor – PROCON Sorocaba/SP, por este edital, comunica aos consumidores e aos fornecedores, abaixo relacionados, da decisão final proferida nos autos das respectivas reclamações individuais, adotando como relatório as razões constantes da manifestação técnica da ficha de baixa tendo em vista a formação do cadastro de reclamações fundamentadas, previsto no artigo 44, da Lei Federal n.º 8.078, de 11 de setembro de 1990.

É de 15 (quinze) dias a contar da data de publicação, o prazo aberto para interposição de eventual recurso administrativo dirigido ao Sr. Diretor do Procon de Sorocaba, sito à Rua Nogueira Martins, nº 513 – Centro, Sorocaba/SP, CEP: 18035-257, por petição escrita, contendo, necessariamente, os nomes e a qualificação das partes; os fundamentos de fato e de direito; e o pedido de nova decisão; obedecendo ao disposto no artigo 38 e parágrafos, da Lei Municipal 10.964, de 17/09/2014.

FA - FORNECEDOR - CNPJ - CONSUMIDOR – RESULTADO

0115-006.316-9 - Ect - Empresa Brasileira de Correios e Telegrafos - 34028316000103 - Procon Municipal de Sorocaba - Consulta Fornecida
0115-021.590-0 - Telefonica Brasil S/a - 02558157000162 - Jose Antonio da Costa - Não Fundamentada/Encerrada
0115-023.926-5 - Sky Brasil Servicos Ltda - 72820822000120 - Maria Aparecida de Sousa Strombeck - Não Fundamentada/Encerrada
0115-026.245-2 - Mrv Engenharia e Participacoes Sa - 08343492000120 - Marcela Olival Motta - Fundamentada Não Atendida
0115-027.662-6 - Adidas do Brasil Ltda - 42274696000194 - Marcio Antonio da Silva - Não Fundamentada/Encerrada
0115-028.053-0 - Sony Ericsson Mobile Communications do Brasil Ltda - 04667337000108 - Viviane Roberto de Souza - Fundamentada Atendida
0115-029.444-0 - Anhanguera Educacional Ltda - 05808792002001 - Daniela Ferreira Machado da Silva - Fundamentada Atendida
0115-030.030-7 - Nicolangelo Miliosi Philippelli Supl. Alim. Eireli - 65647182000132 - Maria Olinda de Oliveira - Fundamentada Não Atendida
0115-030.115-7 - Pernambucanas Financiadora S/a - Cfi - 43180355000112 - Viviane Aparecida do Amaral Teixeira - Fundamentada Não Atendida
0115-030.200-7 - Digibras Indústria do Brasil S/a - 07130025000159 - Teresinha Aparecida Dias Dutra - Fundamentada Atendida
0115-031.210-2 - Guarda Empreendimentos e Participações Ltda - 48393011000105 - Bruno Cesar Dias - Fundamentada Não Atendida
0115-031.597-2 - Serviço Autonomo de Agua e Esgoto - 71480560000139 - Ana Claudia do Nascimento - Não Fundamentada/Encerrada
0115-032.143-3 - Banco Itaucard S/a - 17192451000170 - Rozimeire de Almeida Lima - Fundamentada Não Atendida
0115-032.524-9 - Claro S.a. - 40432544000147 - Gerson Balsamo Scarpa - Fundamentada Não Atendida
0115-032.639-4 - Telefonica Brasil S/a - 02558157000162 - Giovani Ronaldo Correa Domingues - Fundamentada Atendida
0115-032.905-4 - Companhia Piratininga de Força e Luz - 04172213000151 - Madalena Regina Santos Brandão Matos - Fundamentada Não Atendida
0115-034.261-0 - Telefonica Brasil S/a - 02558157000162 - Rudinei Horn - Fundamentada Não Atendida
0115-034.758-0 - Telefonica Brasil S/a - 02558157000162 - Anezia Aparecida da Costa Silva - Fundamentada Atendida
0115-035.173-0 - Tim Celular S/a - 04206050000180 - Maria Aparecida Ribeiro de Paula - Fundamentada Atendida
0115-036.154-8 - Serviço Autonomo de Agua e Esgoto - 71480560000139 - Procon Municipal de Sorocaba - Fundamentada Atendida
0115-037.273-0 - Banco Bmg S/a - 61186680000174 - Antonio Marmo da Silva Ribeiro - Não Fundamentada/Encerrada
0115-037.572-0 - Mega Vendas Online Eireli - Me - 19304719000144 - Procon Municipal de Sorocaba - Consulta Fornecida
0115-037.956-0 - Companhia Piratininga de Força e Luz - 04172213000151 - Claudenor Ferreira Silva - Não Fundamentada/Encerrada
0215-029.006-7 - Alamino Refrigeração - - Dalva Magali de Mattos Gimenes - Fundamentada Não Atendida
0215-029.205-4 - Qbex Computadores Ltda - 05480302000128 - Vera Ferreira Garcia - Fundamentada Não Atendida
0215-032.206-1 - Bv Financeira Sa Credito Financiamento e Investime - 01149953000189 - Claudete da Silva Garcia - Fundamentada Não Atendida
0315-026.435-2 - Bruno Leandro Chaves de Andrade Me - 20184783000118 - Francisco Edes Fernandes - Não Fundamentada/Encerrada
0315-028.806-3 - Claro S.a. - 40432544000147 - Adimilson de Camargo - Fundamentada Atendida
0315-031.425-7 - Claro S.a. - 40432544000147 - Emilis de Souza Soares - Não Fundamentada/Encerrada
0315-032.302-0 - Claro S.a. - 40432544083506 - Rodrigo Baroni Delgado - Não Fundamentada/Encerrada
0315-035.078-4 - Claro S.a. - 40432544000147 - Maria da Conceição Fernandes Lopes - Fundamentada Atendida
0415-021.084-2 - Latam Airlines Group S/a - 33937681000178 - Valeria Garcia Moreno Balestero - Fundamentada Atendida
0415-023.122-5 - Editora Três Ltda - 59225284000167 - Idalina Marins - Fundamentada Atendida
0415-036.611-4 - Sidnei Montes Garcia Filho - Me - 22094815000110 - Marisa Florencio Exposito - Não Fundamentada/Encerrada
0515-025.218-0 - Cnova Comércio Eletrônico S.a. - 07170938000107 - Viviane de Almeida Padilha - Não Fundamentada/Encerrada
0515-029.155-5 - Sociedade Educacional Vieira Cesar Almeida Ltda - 04093200000197 - Thiago dos Santos Sousa - Fundamentada Não Atendida
0515-032.432-4 - Banco Bradesco S/a - 60746948000112 - Junior Vitorino - Fundamentada Atendida
0515-037.437-3 - Serviço Autonomo de Agua e Esgoto - 71480560000139 - Aparecida Natalina dos Santos - Não Fundamentada/Encerrada

Sorocaba, 17 de Fevereiro de 2016.

JOSÉ ANTONIO DE OLIVEIRA JÚNIOR
Chefe da Divisão de Proteção ao Consumidor

SECRETARIA DE NEGÓCIOS JURÍDICOS
PROCON - Serviço de Proteção ao Consumidor

Edital nº 09/2016
Retificação

O Chefe da Divisão de Proteção ao Consumidor – PROCON Sorocaba/SP, por este edital, comunica o consumidor e o fornecedor, abaixo relacionados, acerca da retificação da decisão final proferida nos autos, em razão da manifestação emitida pela consumidora, dando conta que sua reclamação fora devidamente atendida, passando a integrar o cadastro de reclamações fundamentada, como atendida, previsto no artigo 44, da Lei Federal n.º 8.078, de 11 de setembro de 1990.

É de 15 (quinze) dias o prazo aberto para interposição de eventual recurso administrativo dirigido ao Sr. Diretor do Procon de Sorocaba, sito à Rua Nogueira Martins, nº 513 – Centro, Sorocaba/SP, CEP: 18035-257, por petição escrita, contendo, necessariamente, o nome e a qualificação das partes; os fundamentos de fato e de direito; e o pedido de nova decisão.

FA - FORNECEDOR - CNPJ - CONSUMIDOR – RESULTADO

0415-021.084-2 – Latam Airlines Group S/A - 13915151000111 – Valeria Garcia Moreno Balestero - Fundamentada Atendida.

Sorocaba, 17 de Fevereiro de 2016.

JOSÉ ANTONIO DE OLIVEIRA JÚNIOR
Chefe da Divisão de Proteção ao Consumidor

PREFEITURA MUNICIPAL DE SOROCABA

SECRETARIA DE NEGÓCIOS JURÍDICOS

SERVIÇO DE PROTEÇÃO AO CONSUMIDOR

PROCON MUNICIPAL DE SOROCABA

CADASTRO MUNICIPAL DE RECLAMAÇÕES FUNDAMENTADAS

Referência: Janeiro/2015 a Dezembro/2015 - SINDEC *v.1.5.6*

Razão Social / Nome Fantasia / Problemas	CPF/CNPJ	Atendidas	Não Atendidas	Total
3D ADMINISTRACAO DE IMOVEIS LTDA - ME	**04.216.708**			**1**
3D ADMINISTRACAO DE IMOVEIS LTDA - ME				
Cobrança de taxa indevida (elaboração de contrato, aferição de idoneidade, etc.)		0	1	1
AA MOVEIS PLANEJADOS LTDA - EPP	**10.759.790**			**1**
NEW MOVEIS MODULADOS				
Garantia (Abrangência, cobertura, etc.)		1	0	1
ABRAO REZE COMERCIO DE VEICULOS LTDA	**49.708.811**			**2**
ABRAO REZE				
Contrato/pedido/orçamento (rescisão, descumprimento, erro, etc.)		1	0	1
Desistência de compra (cancelamento de compra)		0	1	1
ABRIL COMUNICACOES S.A.	**44.597.052**			**2**
ABRIL ASSINATURAS				
Contrato/pedido/orçamento (rescisão, descumprimento, erro, etc.)		2	0	2
ACADEMIA DE GINASTICA SOROCABA LTDA EPP	**08.319.582**			**6**
ACADEMIA RUNNER				
Cobrança indevida/abusiva		1	0	1
Contrato - Rescisão/alteração unilateral		2	2	4
Duvida sobre cobrança/valor/reajuste/contrato/orçamento.		1	0	1
ACADEMIA NADAR E FITNESS LTDA	**03.612.620**			**3**
ACADEMIA NADAR E FITNESS				
Contrato - Rescisão/alteração unilateral		0	2	2
Duvida sobre cobrança/valor/reajuste/contrato/orçamento.		0	1	1
ACADEMIA PAULISTA ANCHIETA LTDA	**62.655.261**			**1**
UNIBAN - UNIVERSIDADE BANDEIRANTE DE SÃO PAULO				
Duvida sobre cobrança/valor/reajuste/contrato/orçamento.		0	1	1
ACE SEGURADORA S.A.	**03.502.099**			**1**
ACE SEGURADORA S.A.				
Não pagamento de indenização		0	1	1
ACQUAPLAY COMERCIO DE ARTIGOS ESPORTIVOS LTDA	**02.374.750**			**1**
ACQUAPLAY COMERCIO DE ARTIGOS ESPORTIVOS LTDA				
Contrato - Rescisão/alteração unilateral		1	0	1
ADALBERTO FERREIRA DA SILVA VIAGENS	**09.474.012**			**1**
GOLD TUR HOTEIS E PARCERIAS				
Contrato - Rescisão/alteração unilateral		1	0	1
ADEMAR LEGNANI A SERRA - ME	**71.849.384**			**1**
ELETRONICA SERVECOLOR				
Vicio de qualidade (mal executado, inadequado, impróprio)		1	0	1
ADETEC ADMINISTRAÇÃO E SERVIÇOS LTDA	**60.532.157**			**1**
ADETEC ADMINISTRAÇÃO E SERVIÇOS LTDA				
Contrato (não cumprimento, alteração, transferencia, irregularidade, rescisão, etc.)		1	0	1
ADMINISTRADORA DE CARTOES DE DESCONTO SOROCABA LTD	**12.831.230**			**3**
CARTÃO DE TODOS				
Cobrança indevida/abusiva		1	0	1
Contrato - Rescisão/alteração unilateral		1	0	1
Outros problemas com contratos de saúde (Não cobertura, abrangência, reembolso)		1	0	1
ADMINISTRADORA DE CARTÕES DE TODOS DE VOTORANTIM	**16.744.642**			**1**
CARTÃO DE TODOS				
Contrato (não cumprimento, alteração, transferencia, irregularidade, rescisão, etc.)		1	0	1
ADMS DESENVOLVIMENTO IMOBILIARIO LTDA	**01.867.631**			**1**
ADMS CONSTRUTORA & INCORPORADORA				
Contrato (não cumprimento, alteração, transferencia, irregularidade, rescisão, etc.)		1	0	1
ADRIANO DE VASTO ME	**05.429.835**			**1**
CRIARE / MORATA				
Desistência de compra (cancelamento de compra)		1	0	1
AE PATRIMÔNIO CONSULTORES IMOBILIÁRIOS LTDA	**09.445.548**			**1**
AE PATRIMONIO				
Cobrança de taxa indevida (elaboração de contrato, aferição de idoneidade, etc.)		0	1	1
AF EMPREENDIMENTOS IMOBILIARIOS LTDA	**11.890.348**			**1**
AF EMPREENDIMENTOS IMOBILIARIOS LTDA				
Não cumprimento do contrato/proposta		1	0	1
AGIPLAN FINANCEIRA S/A - CFI	**13.660.104**			**5**
AGIPLAN FINANCEIRA				
Antecipação de Financiamento		1	0	1
Cobrança indevida.		2	1	3
Consumidor negativado indevidamente nos serviços de proteção ao credito		1	0	1
AGROPECUARIA RIO ITANGUA LTDA	**03.440.891**			**1**
AGROPECUARIA RIO ITANGUA LTDA				
Calculo de antecipação de prestação		1	0	1
AKATUS MEIOS DE PAGAMENTO S/A	**14.576.597**			**2**
AKATUS				
Desistência de compra (cancelamento de compra)		1	0	1
Garantia (Abrangência, cobertura, etc.)		0	1	1
ALCINDO MARCOS DE ABREU - ME	**11.503.613**			**1**
TAPECARIA ARCO IRIS				
Serviço não concluído /Fornecimento parcial		0	1	1
ALDA BUENO DA SILVA RODRIGUES 27861039838	**15.841.578**			**1**
MUNDO DA TECNOLOGIA				
Garantia - Descumprimento, prazo		0	1	1
ALEX SOARES 27861214850	**14.718.723**			**1**
MARCENARIA SOARES				
Contrato/pedido/orçamento (rescisão, descumprimento, erro, etc.)		0	1	1
AMARAL SANTOS COM DE PURIFICADORES DE AGUA LTDA ME	**15.545.859**			**1**
ICE PURE / ICE PURI PURIFICADORES DE AGUA				
Produto entregue com danos/defeitos		1	0	1
AMARILDO DA COSTA BUENO - ME	**61.274.452**			**1**
VIDROS TEMPERADOS E MARCENARIA IPANEMA				
Não entrega/demora na entrega do produto		0	1	1
AMARILDO DA COSTA BUENO FILHO MÓVEIS -ME	**11.985.119**			**4**
VIDRAÇARIA NOVA ALIANÇA				
Demora na montagem/montagem incompleta/incorreta		0	1	1
Não entrega/demora na entrega do produto		0	2	2
Serviço não fornecido (entrega/instalação/não cumprimento da oferta/contrato)		0	1	1
AMERICAN COMERCIO SERVIÇOS DE INFORMATICA LTDA ME	**09.227.888**			**3**
AMERICAN				
Desistência de compra (cancelamento de compra)		0	1	1
Não entrega/demora na entrega do produto		1	1	2
AMIL ASSISTÊNCIA MÉDICA INTERNACIONAL S.A.	**29.309.127**			**2**
AMIL / AMIL DENTAL				
Recusa/mau atendimento		0	2	2
AMIL SAUDE LTDA	**43.358.647**			**1**
MEDIAL SAUDE S/A				
Problemas relativos a emissão/remessa de carnes/orçamentos		1	0	1
ANHANGUERA EDUCACIONAL LTDA	**05.808.792**			**45**
FACULDADE ANHANGUERA				
Cobrança indevida.		7	5	12
Cobrança indevida/abusiva		6	4	10
Contrato - Rescisão/alteração unilateral		0	6	6
Documentos: não fornecimento (escolares, recibo, nota, fiscal, vaucher , etc.)		8	2	10
Duvida sobre cobrança/valor/reajuste/contrato/orçamento.		2	0	2
Recusa injustificada em prestar serviço		1	0	1
Serviço não fornecido (entrega/instalação/não cumprimento da oferta/contrato)		1	3	4
ANTONIO MIGUEL MORAES	**046.601.018-43**			**1**
ANTONIO MIGUEL MORAES				
Qualidade da construção (vícios, defeitos, vazamentos, impermeabilização, etc.)		0	1	1
AOC DO BRASIL MONITORES LTDA	**01.979.890**			**1**
Garantia (Abrangência, cobertura, etc.)		1	0	1
APPLE COMPUTER BRASIL LTDA	**00.623.904**			**1**
Garantia (Abrangência, cobertura, etc.)		0	1	1
ARNO S/A	**61.064.978**			**2**
Garantia (Abrangência, cobertura, etc.)		1	1	2
ARRAIAL DAS FOTOS LTDA.	**07.053.896**			**1**
ARRAIAL DAS FOTOS				
Venda/Oferta/publicidade enganosa.		1	0	1

ARTHUR LUNDGREN TECIDOS S/A	**61.099.834**			**6**
CASAS PERNAMBUCANAS				
Calculo de prestação/taxa de juros		0	1	1
Cobrança indevida.		1	0	1
Cobrança indevida/abusiva		1	0	1
Garantia (Abrangência, cobertura, etc.)		1	1	2
Transação Eletrônica Não Reconhecida		0	1	1
ASSOCIACAO COMERCIAL DE SOROCABA	**71.870.919**			**1**
ACSO - ASSOCIACAO COMERCIAL DE SOROCABA				
Consumidor negativado indevidamente nos serviços de proteção ao credito		1	0	1
ASSOCIAÇÃO UNIFICADA PAULISTA DE ENSINO RENOVADO	**06.099.229**			**3**
UNIP - CAMPUS EDEN - INDEPENDENCIA				
Cobrança indevida/abusiva		1	0	1
Contrato - Rescisão/alteração unilateral		0	1	1
Recusa injustificada em prestar serviço		1	0	1
ASSURANT SEGURADORA S/A	**03.823.704**			**2**
Contrato (não cumprimento, alteração, transferencia, irregularidade, rescisão, etc.)		1	1	2
ASUSTEK COMPUTADORES COMERCIAL LTDA	**03.834.203**			**1**
ASUS				
Garantia (Abrangência, cobertura, etc.)		1	0	1
ATIVOS S.A. SECURITIZADORA DE CRÉDITOS FINANCEIROS	**05.437.257**			**1**
ATIVOS S.A.				
Cobrança indevida.		1	0	1
ATLANTICO FUNDO DE INVESTIMENTO EM DIREITOS CREDITORIOS NÃO PADRONIZADOS	**09.194.841**			**1**
ATLANTICO FUNDO DE INVESTIMENTOS				
Cobrança indevida.		1	0	1
ATPRH - TREINAMENTOS E SERVICOS ADMINISTRATIVOS LTDA - ME	**05.252.889**			**1**
ATP CURSOS E LIVROS				
Cobrança indevida/abusiva		1	0	1
AUDIOTEC ASSISTENCIA TECNICA EIRELI - ME	**19.524.444**			**1**
AUDIOTEC				
Falta de peca de reposição		1	0	1
AULIK INDUSTRIA E COMERCIO LTDA	**05.256.426**			**1**
LENOXX SOUND				
Garantia (Abrangência, cobertura, etc.)		1	0	1
AUTO MOTO ESCOLA MARINA LTDA	**67.365.569**			**2**
MARINA AUTO MOTO ESCOLA				
Documentos: não fornecimento (escolares, recibo, nota, fiscal, vaucher , etc.)		1	0	1
Serviço não concluído /Fornecimento parcial		0	1	1
AUTOMEC COMERCIAL DE VEICULOS LTDA	**71.444.475**			**4**
AUTOMEC				
Garantia (Abrangência, cobertura, etc.)		2	1	3
Manual de Instrução (em língua estrangeira/falta de informação/informação incorreta)		0	1	1
AVISTA S/A ADMINISTRADORA DE CARTOES DE CREDITO	**04.533.779**			**9**
AVISTA				
Cobrança indevida.		3	5	8
Contrato (não cumprimento, alteração, transferencia, irregularidade, rescisão, etc.)		1	0	1
AVON COSMÉTICOS LTDA	**56.991.441**			**1**
AVON				
Consumidor negativado indevidamente nos serviços de proteção ao credito		1	0	1
AYMORÉ CRÉDITO FINANCIAMENTO E INVESTIMENTO S/A	**07.707.650**			**3**
SANTANDER FINANCIAMENTOS				
Cobrança indevida.		1	0	1
Consumidor negativado indevidamente nos serviços de proteção ao credito		1	0	1
Não entrega de copia do contrato		1	0	1
AZUL LINHAS AEREAS BRASILEIRAS S/A	**09.296.295**			**4**
Cobrança indevida/abusiva		2	0	2
Contrato - Rescisão/alteração unilateral		0	1	1
Desistência do serviço (artigo 49 - descumprimento)		1	0	1
B G COMERCIO EIRELI	**17.184.096**			**4**
SUCESSO TV / HERBALIST				
Não Entrega de Produto		1	0	1
Não entrega/demora na entrega do produto		2	1	3
B. F. DE PROENÇA AUTO PEÇAS - ME	**17.942.423**			**1**
AUTO PEÇAS SILVERADO				
Desistência de compra (cancelamento de compra)		1	0	1
B2W - COMPANHIA GLOBAL DO VAREJO	**00.776.574**			**8**
AMERICANAS.COM/SUBMARINO/SHOPTIME/SOUBARATO				
Contrato/pedido/orçamento (rescisão, descumprimento, erro, etc.)		1	0	1
Desistência de compra (cancelamento de compra)		1	0	1
Garantia (Abrangência, cobertura, etc.)		4	0	4
Não entrega/demora na entrega do produto		0	2	2
BACARO VEICULOS SOROCABA LTDA	**08.383.759**			**1**
BACARO VEICULOS SOROCABA LTDA				
Compra de veiculo (multa, transferência, alienação, não entrega de documentação)		0	1	1
BANCO BMG S/A	**61.186.680**			**28**
Antecipação de Financiamento		3	1	4
Cobrança indevida.		6	5	11
Contrato (não cumprimento, alteração, transferencia, irregularidade, rescisão, etc.)		5	3	8
Crédito Consignado		0	1	1
Não entrega de copia do contrato		2	1	3
Não entrega de quitação/retenção de documentos		1	0	1
BANCO BONSUCESSO S/A	**71.027.866**			**1**
Antecipação de Financiamento		1	0	1
BANCO BRADESCARD S/A	**04.184.779**			**31**
IBIBANK/CARTÃO C&A/IBIODONTO/IBICARD/BANCO IBI				
Cobrança indevida.		16	3	19
Consumidor negativado indevidamente nos serviços de proteção ao credito		1	1	2
Contrato (não cumprimento, alteração, transferencia, irregularidade, rescisão, etc.)		4	1	5
Envio de produto ou serviço sem previa solicitação		1	0	1
Não entrega de copia do contrato		0	1	1
Não entrega de quitação/retenção de documentos		1	0	1
Tarifa de Cartão de Crédito – Cobrança Indevida (anuidade, 2ª via, etc.)		1	0	1
Transação Eletrônica Não Reconhecida		1	0	1
BANCO BRADESCO CARTÕES S.A.	**59.438.325**			**8**
BANCO BRADESCO CARTÕES				
Antecipação de Financiamento		1	0	1
Cobrança indevida.		4	2	6
Lançamento Não Reconhecido na Fatura		0	1	1
BANCO BRADESCO FINANCIAMENTOS S/A	**07.207.996**			**22**
Antecipação de Financiamento		8	3	11
Cobrança indevida.		2	4	6
Contrato (não cumprimento, alteração, transferencia, irregularidade, rescisão, etc.)		2	0	2
Crédito Consignado		0	1	1
Não entrega de copia do contrato		0	1	1
Não entrega de quitação/retenção de documentos		1	0	1
BANCO BRADESCO S/A	**60.746.948**			**23**
BRADESCO				
Antecipação de Financiamento		4	0	4
Cobrança de honorários advocaticios, despesa de cobrança		0	1	1
Cobrança indevida.		7	3	10
Consumidor negativado indevidamente nos serviços de proteção ao credito		1	1	2
Contrato (não cumprimento, alteração, transferencia, irregularidade, rescisão, etc.)		1	1	2
Falha bancaria (cheques, ordem de pagamento, etc.)		2	0	2
Falha bancaria em transações eletrônicas (transferencias indevidas, saques indevidos)		1	0	1
Não entrega de quitação/retenção de documentos		1	0	1
BANCO CACIQUE S/A	**33.349.358**			**1**
Antecipação de Financiamento		1	0	1
BANCO CETELEM S.A.	**00.558.456**			**19**
BGN / CETELEM				
Antecipação de Financiamento		8	0	8
Cobrança indevida.		1	1	2
Contrato (não cumprimento, alteração, transferencia, irregularidade, rescisão, etc.)		3	1	4
Crédito Consignado		5	0	5
BANCO CIFRA S/A	**62.421.979**			**2**
GE MONEY				
Contrato (não cumprimento, alteração, transferencia, irregularidade, rescisão, etc.)		0	1	1
Não entrega de copia do contrato		1	0	1
BANCO CITIBANK S/A	**33.479.023**			**1**
Contrato (não cumprimento, alteração, transferencia, irregularidade, rescisão, etc.)		1	0	1
BANCO CREDICARD S/A	**34.098.442**			**3**
CREDICARD CITI/DINERS/SHOPPINGCREDICARD.COM.BR				
Cobrança indevida.		2	0	2
Reajuste de saldo de caixa/diferença de prestação		1	0	1
BANCO CSF S/A	**08.357.240**			**6**
CARTÃO CARREFOUR/BANCO CARREFOUR				
Cobrança indevida.		3	0	3
Contrato (não cumprimento, alteração, transferencia, irregularidade, rescisão, etc.)		2	0	2
Não entrega do produto (titulo de capitalização, compra programada)		1	0	1
BANCO DO BRASIL S/A	**00.000.000**			**26**
Antecipação de Financiamento		1	0	1
Cobrança indevida.		9	1	10
Contrato (não cumprimento, alteração, transferencia, irregularidade, rescisão, etc.)		4	0	4
Falha bancaria (cheques, ordem de pagamento, etc.)		2	0	2
Falha bancaria em transações eletrônicas (transferencias indevidas, saques indevidos)		1	2	3
Não entrega de copia do contrato		0	1	1
Não pagamento de resgate (capitalização/ouro/compra)		1	0	1
Qualidade da construção (vícios, defeitos, vazamentos, impermeabilização, etc.)		0	1	1
Roubo de cartão		2	0	2
Transação Eletrônica Não Reconhecida		1	0	1
BANCO DO ESTADO DO RIO GRANDE DO SUL SA	**92.702.067**			**1**
BANRISUL				
Antecipação de Financiamento		1	0	1
BANCO FIAT S/A	**61.190.658**			**2**
Cobrança indevida.		1	1	1
BANCO FICSA S.A.	**61.348.538**			**1**
FICSA				
Cobrança indevida.		0	1	1
BANCO ITAU BMG CONSIGNADO S.A.	**33.885.724**			**10**
BANCO ITAU BMG CONSIGNADO				
Antecipação de Financiamento		0	2	2
Cobrança indevida.		3	0	3
Contrato (não cumprimento, alteração, transferencia, irregularidade, rescisão, etc.)		2	2	4
Não pagamento de indenização (seguros em geral)		0	1	1
BANCO ITAUCARD S/A	**17.192.451**			**17**
ITAUCARD FINANCEIRA				
Cobrança indevida.		5	7	12
Contrato (não cumprimento, alteração, transferencia, irregularidade, rescisão, etc.)		2	1	3
Falha bancaria (cheques, ordem de pagamento, etc.)		1	0	1
Lançamento Não Reconhecido na Fatura		1	0	1
BANCO J. SAFRA S/A	**03.017.677**			**2**
Cobrança indevida.		0	2	2
BANCO MERCANTIL DO BRASIL S.A.	**17.184.037**			**1**
BANCO MERCANTIL DO BRASIL				
Transação Eletrônica Não Reconhecida			1	1
BANCO PAN S/A	**59.285.411**			**29**
BANCO PAN				
Antecipação de Financiamento		6	1	7
Cobrança indevida.		1	7	8
Contrato (não cumprimento, alteração, transferencia, irregularidade, rescisão, etc.)		3	2	5
Crédito Consignado		4	0	4
Não entrega de copia do contrato		1	1	2
Não entrega de quitação/retenção de documentos		1	0	1
Recusa em receber pagamento de nota promissória, carne, etc.		0	1	1
Tarifas Bancárias – Cobrança não autorizada.		0	1	1
BANCO PECÚNIA S/A	**60.850.229**			**1**
BANCO PECUNIA				
Antecipação de Financiamento		0	1	1
BANCO SANTANDER (BRASIL) S/A	**90.400.888**			**20**
SANTANDER				
Antecipação de Financiamento		0	1	1
Cobrança indevida.		5	3	8
Consumidor negativado indevidamente nos serviços de proteção ao credito		0	1	1
Contrato (não cumprimento, alteração, transferencia, irregularidade, rescisão, etc.)		5	2	7
Falha bancaria (cheques, ordem de pagamento, etc.)		1	0	1
Lançamento Não Reconhecido na Fatura		1	0	1
Transação Eletrônica Não Reconhecida		1	0	1
BANCO TOYOTA DO BRASIL S.A.	**03.215.790**			**1**
BANCO TOYOTA DO BRASIL				
Cobrança indevida.		0	1	1
BANCO TRIANGULO S.A.	**17.351.180**			**1**
TRIBANCO				
Cobrança indevida.		1	0	1
BARBIERI CONSTRUTORA E INCORPORADORA LTDA.	**04.603.552**			**1**
Qualidade da construção (vícios, defeitos, vazamentos, impermeabilização, etc.)		0	1	1
BASTOS E SOUZA COMERCIO DE MÓVEIS E COLCHÕES LTDA	**05.477.398**			**3**
SONOBELLO COLCHÕES				
Garantia (Abrangência, cobertura, etc.)		1	0	1
Produto entregue diferente do pedido		2	0	2
BAVIA & OLIVEIRA LTDA - ME	**55.183.883**			**1**
AUDIO SOM ASSISTÊNCIA TÉCNICA				
Extravio/avaria de bagagem, carga, correspondência, mercadoria, mudança, etc.		0	1	1
BCASH INTERMEDIAÇÃO DE NEGÓCIOS LTDA	**08.965.639**			**7**
PAGAMENTODIGITAL.COM.BR / BCASH.COM.BR				
Desistência de compra (cancelamento de compra)		1	0	1
Não entrega/demora na entrega do produto		4	2	6
BCV BANCO DE CREDITO E VAREJO S/A	**50.585.090**			**2**

BANCO SCHAHIN				
Antecipação de Financiamento		1	0	1
Não entrega de copia do contrato		1	0	1
BEITY HOME DESIGNER DE INTERIORES LTDA	**11.414.055**			**1**
Produto entregue com danos/defeitos		1	0	1
BERCELLI COMERCIO DE MOVEIS PLANEJADOS LTDA - ME	**19.486.684**			**1**
BERCELLI				
Demora na montagem/montagem incompleta/incorreta		0	1	1
BFB LEASING S.A. ARRENDAMENTO MERCANTIL	**43.425.008**			**2**
BFB LEASING				
Cobrança indevida.		0	1	1
Contrato (não cumprimento, alteração, transferencia, irregularidade, rescisão, etc.)		1	0	1
BIOLABOR LABORATORIO DE ANALISES CLINICAS LTDA	**54.336.615**			**2**
BIOLABOR				
Outros problemas com contratos de saúde (Não cobertura, abrangência, reembolso)		1	1	2
BLACK & DECKER DO BRASIL LTDA	**53.296.273**			**2**
BLACK & DECKER DO BRASIL LTDA				
Falta de peca de reposição		1	0	1
Garantia (Abrangência, cobertura, etc.)		0	1	1
BLASHOP COMERCIAL LTDA - ME	**03.733.558**			**1**
MUNDODIX / LOJA DO DIDI				
Não entrega/demora na entrega do produto		0	1	1
BOA VISTA SERVICOS S.A.	**11.725.176**			**7**
BOA VISTA SERVICOS S.A. / SCPC				
Cobrança indevida.		0	1	1
Consumidor negativado indevidamente nos serviços de proteção ao credito		2	2	4
Duvida sobre cobrança/valor/reajuste/contrato/orçamento.		1	0	1
Não entrega de quitação/retenção de documentos		1	0	1
BOAINFO SOLUÇÕES EM IMPRESSÃO LTDA - ME	**16.585.867**			**1**
PORTOJET				
Garantia (Abrangência, cobertura, etc.)		1	0	1
BOOKING.COM BRASIL SERVICOS DE RESERVA DE HOTEIS L	**10.625.931**			**1**
BOOKING.COM				
Contrato - Rescisão/alteração unilateral		0	1	1
BOSQUE IPANEMA INCORPORADORA E CONSTRUTORA LTDA.	**10.256.974**			**1**
BOSQUE IPANEMA				
Cobrança de taxa indevida (elaboração de contrato, aferição de idoneidade, etc.)		0	1	1
BRADESCO ADMINISTRADORA DE CONSÓRCIOS LTDA	**52.568.821**			**2**
BRADESCO ADMINISTRADORA DE CONSÓRCIOS				
Calculo de prestação em atraso		0	1	1
Desistência de consorcio		1	0	1
BRADESCO AUTO/RE COMPANHIA DE SEGUROS	**92.682.038**			**4**
BRADESCO AUTO/RE				
Cobrança indevida.		2	0	2
Contrato (não cumprimento, alteração, transferencia, irregularidade, rescisão, etc.)		1	0	1
Não pagamento de indenização (seguros em geral)		0	1	1
BRADESCO VIDA E PREVIDENCIA S/A	**51.990.695**			**1**
BRADESCO VIDA E PREVIDENCIA				
Contrato (não cumprimento, alteração, transferencia, irregularidade, rescisão, etc.)		1	0	1
BRASFORTE COMERCIO DE ESTOFADOS LTDA	**04.820.949**			**2**
BRASFORTE / SOFORTE				
Contrato/pedido/orçamento (rescisão, descumprimento, erro, etc.)		0	1	1
Produto entregue com danos/defeitos		1	0	1
BRASITECH INDUSTRIA E COMERCIO DE APARELHOS PARA B	**07.293.118**			**1**
Garantia (Abrangência, cobertura, etc.)		1	0	1
BRASUL EMPREENDIMENTOS E EVENTOS LTDA	**72.922.982**			**2**
BRASUL EMPREENDIMENTOS E EVENTOS LTDA				
Não cumprimento do contrato/proposta		0	1	1
Rescisão do contrato pela não entrega do imóvel		0	1	1
BRB CREDITO FINANCIAMENTO E INVESTIMENTO S A	**33.136.888**			**1**
FINANCEIRA BRB				
Cobrança indevida.		0	1	1
BRITANIA ELETRODOMESTICOS S.A.	**76.492.701**			**1**
BRITÂNIA / PHILCO				
Garantia (Abrangência, cobertura, etc.)		0	1	1
BRUNO EDITORA E INFORMÁTICA LTDA.-EPP	**11.543.377**			**4**
ESCOLA INFO JARDINS / JDS CURSOS				
Contrato - Rescisão/alteração unilateral		3	1	4
BUCK ESPLANADA COM. DE VEST. MASCULINO LTDA	**18.816.812**			**1**
BUCKMAN ESPLANADA SHOPPING				
Garantia (Abrangência, cobertura, etc.)		1	0	1
BV FINANCEIRA SA CREDITO FINANCIAMENTO E INVESTIMENTO	**01.149.953**			**24**
Cobrança indevida.		7	11	18
Contrato (não cumprimento, alteração, transferencia, irregularidade, rescisão, etc.)		3	1	4
Crédito Consignado		1	0	1
Não entrega de copia do contrato		1	0	1
BV LEASING ARRENDAMENTO MERCANTIL S/A	**01.858.774**			**1**
BV LEASING				
Não entrega de quitação/retenção de documentos		0	1	1
C & C CASA E CONSTRUÇÃO LTDA.	**63.004.030**			**1**
C & C CASA E CONSTRUÇÃO				
Produto entregue diferente do pedido		1	0	1
C K YOSHIOKA TURISMO - ME	**13.473.249**			**1**
Contrato - Rescisão/alteração unilateral		0	1	1
C&A MODAS LTDA	**45.242.914**			**1**
C&A MODAS				
Contrato (não cumprimento, alteração, transferencia, irregularidade, rescisão, etc.)		1	0	1
CAFISSO PROJETOS LTDA	**09.451.479**			**1**
PROJHEL				
Serviço não concluído /Fornecimento parcial		1	0	1
CAIOBA DERIVADOS DE PETRO LTDA.	**13.115.969**			**1**
POSTO CAIOBA				
Cobrança indevida.		1	0	1
CAIXA ECONÔMICA FEDERAL - CEF	**00.360.305**			**52**
CEF				
Antecipação de Financiamento		2	0	2
Cobrança indevida.		13	4	17
Consumidor negativado indevidamente nos serviços de proteção ao credito		3	1	4
Contrato (não cumprimento, alteração, transferencia, irregularidade, rescisão, etc.)		11	2	13
Crédito Consignado		1	0	1
Duvidas sobre cobranças (taxas, etc.)		1	0	1
Falha bancaria (cheques, ordem de pagamento, etc.)		3	0	3
Falha bancaria em transações eletrônicas (transferencias/saques indevidos)		0	1	1
Lançamento Não Reconhecido na Fatura		2	3	5
Roubo de cartão		0	2	2
SAC - Qualidade do atendimento (atendente despreparado, problemas com a transferência da chamada, veiculação de mensagem publicitária)		1	0	1
Transação Eletrônica Não Reconhecida		2	0	2
CAIXA SEGURADORA S.A.	**34.020.354**			**1**
CAIXA SEGURADORA S.A.				
Não pagamento de indenização (seguros em geral)		1	0	1
CAMARGO ASSOC COM E SERVIÇOS AUTOMOTIVOS LTDA.	**02.521.849**			**3**
HONDA CAIUAS				
Desistência de compra (cancelamento de compra)		1	0	1
Não entrega/demora na entrega do produto		2	0	2
CAMPOVEL VEICULOS LTDA	**06.237.500**			**1**
CAMPOVEL				
Contrato/pedido/orçamento (rescisão, descumprimento, erro, etc.)		1	0	1
CAR SYSTEM ALARMES LTDA	**04.401.579**			**2**
CAR SYSTEM				
Garantia - Descumprimento, prazo		1	0	1
Produto causou danos materiais		1	0	1
CARDIF DO BRASIL SEGUROS E GARANTIAS S/A	**08.279.191**			**5**
CARDIF DO BRASIL SEGUROS E GARANTIAS S/A				
Contrato (não cumprimento, alteração, transferencia, irregularidade, rescisão, etc.)		1	0	1
Contrato/pedido/orçamento (rescisão, descumprimento, erro, etc.)		1	0	1
Garantia (Abrangência, cobertura, etc.)		1	0	1
Não pagamento de indenização (seguros em geral)		1	1	2
CARDIF DO BRASIL VIDA E PREVIDÊNCIA S/A	**03.546.261**			**1**
CARDIF DO BRASIL				
Contrato (não cumprimento, alteração, transferencia, irregularidade, rescisão, etc.)		1	0	1
CARLOS ANTONIO LISBOA 13874113817	**19.535.138**			**1**
CARLOS ANTONIO LISBOA REPRESENTAÇÕES				
Venda enganosa		1	0	1
CARLOS CICERO NEVES CONSTRUÇÃO ME	**15.489.181**			**1**
CARLOS CICERO NEVES CONSTRUÇÃO				
Garantia - Descumprimento, prazo		0	1	1
CARLOS ROBERTO SILVA	**664.723.698-87**			**2**
VICINO ESTOFADOS				
Não entrega/demora na entrega do produto		1	0	1
Produto entregue diferente do pedido		0	1	1
CARREFOUR COMERCIO E INDUSTRIA LTDA	**45.543.915**			**7**
CARREFOUR				
Garantia (Abrangência, cobertura, etc.)		3	2	5
Não entrega de quitação/retenção de documentos		1	0	1
Venda enganosa		1	0	1
CARVALHO & NALIN EMPREEDIMENTOS LTDA.	**16.844.305**			**1**
VITRINE FEIRAS E NEGÓCIOS				
Recusa injustificada em prestar serviço		0	1	1
CATARANTUS EMPREENDIMENTOS S.A.	**09.301.935**			**1**
CATARANTUS				
Cobrança de taxa indevida (elaboração de contrato, aferição de idoneidade, etc.)		0	1	1
CATHO ON LINE LTDA.	**03.753.088**			**1**
CATHO ONLINE				
Contrato - Rescisão/alteração unilateral		1	0	1
CEMAZ INDÚSTRIA ELETRÔNICA DA AMAZÔNIA S/A	**04.169.843**			**5**
CCE				
Desistência de compra (cancelamento de compra)		1	0	1
Garantia (Abrangência, cobertura, etc.)		3	1	4
CENECT CENTRO INTEGRADO EDUC. CIENCIA TECN. LTDA	**02.261.854**			**1**
UNINTER				
Cobrança indevida/abusiva		1	0	1
CENTRO DE FORMAÇÃO DE CONDUTORES ABC LTDA - EPP	**05.279.481**			**2**
AUTO ESCOLA ABC				
Contrato - Rescisão/alteração unilateral		1	0	1
Documentos: não fornecimento (escolares, recibo, nota, fiscal, vaucher , etc.)		1	0	1
CENTRO DE GESTÃO DE MEIOS DE PAGAMENTO S/A	**04.088.208**			**3**
SEM PARAR VIA FÁCIL				
Cobrança indevida.		0	1	1
Cobrança indevida/abusiva		0	2	2
CENTRO MEDICO INTELIMED LTDA	**05.888.518**			**1**
CENTRO MEDICO INTELIMED				
Outros problemas com contratos de saúde (Não cobertura, abrangência, reembolso)		0	1	1
CETELEM BRASIL S/A CREDITO FINANCIAMENTO E INVESTIMENTO	**03.722.919**			**4**
CARTÃO AURA				
Cobrança indevida.		2	0	2
Contrato (não cumprimento, alteração, transferencia, irregularidade, rescisão, etc.)		2	0	2
CHERY BRASIL IMPORTACAO FABRICACAO E DISTRIBUICAO DE VEICULOS LTDA	**12.637.366**			**1**
Garantia (Abrangência, cobertura, etc.)		0	1	1
CHUBB DO BRASIL COMPANHIA DE SEGUROS	**33.170.085**			**1**
CHUBB DO BRASIL CIA DE SEGUROS				
Garantia (Abrangência, cobertura, etc.)		1	0	1
CIASPREV - CENTRO DE INTEGRACAO E ASSISTENCIA AOS SERVIDORES PUBLICOS PREVIDENCIA PRIVADA	**08.071.645**			**1**
CIASPREV				
Cobrança indevida.		1	0	1
CICERO SOMAVILLA	**02.932.651**			**8**
FABRISPUMA / SUL MOVEIS				
Desistência de compra (cancelamento de compra)		1	0	1
Garantia (Abrangência, cobertura, etc.)		5	1	6
Produto entregue com danos/defeitos		1	0	1
CIELO S.A.	**01.027.058**			**1**
CIELO S.A.				
Cobrança indevida.		1	0	1
CIFRA S/A CREDITO FINANCIAMENTO E INVESTIMENTO	**08.030.215**			**2**
CIFRA				
Cobrança indevida.		0	1	1
Não pagamento de indenização (seguros em geral)		0	1	1
CIVIL SOROCABA ENGENHARIA E CONSTRUCOES LTDA	**68.093.376**			**7**
CIVIL SOROCABA ENGENHARIA E CONSTRUCOES LTDA				
Cobrança de taxa indevida (elaboração de contrato, aferição de idoneidade, etc.)		4	2	6
Duvidas sobre cobranças (taxas, etc.)		1	0	1
CLARO S.A.	**40.432.544**			**104**
CLARO / EMBRATEL / CLARO TV / NET				
Cobrança indevida/abusiva		41	4	45
Consumidor negativado indevidamente nos serviços de proteção ao credito		3	0	3
Contrato - Rescisão/alteração unilateral		13	1	14
Contrato/pedido/orçamento (rescisão, descumprimento, erro, etc.)		7	1	8
Duvida sobre cobrança/valor/reajuste/contrato/orçamento.		5	3	8
Serviço não concluído /Fornecimento parcial		1	2	3
Serviço não fornecido (entrega/instalação/não cumprimento da oferta/contrato)		17	3	20
Venda enganosa		0	2	2
Venda/Oferta/publicidade enganosa.		1	0	1
CLAUDINEIA PEREIRA DE ALMEIDA - ME	**11.919.397**			**1**
UNITEM SAÚDE				
Negativa de Cobertura		1	0	1
CLIMAZON INDUSTRIAL LTDA	**04.222.931**			**2**

CLIMAZON				
Garantia (Abrangência, cobertura, etc.)		0	1	1
Produto entregue incompleto		1	0	1
CLUB ADMINISTRADORA DE CARTÃO DE CREDITO S/A	**08.262.343**			**1**
CLUB ADMINISTRADORA DE CARTÃO DE CREDITO				
Cobrança indevida.		1	0	1
CNOVA COMÉRCIO ELETRÔNICO S.A.	**07.170.938**			**4**
EXTRA.COM/CASASBAHIA.COM/PONTOFRIO.COM/BARATEIRO.COM				
Garantia (Abrangência, cobertura, etc.)		1	0	1
Não entrega/demora na entrega do produto		3	0	3
COLCHÕES MICHELUCCI LTDA ME	**05.427.684**			**1**
PROBEL				
Garantia (Abrangência, cobertura, etc.)		0	1	1
COLOR VISAO DO BRASIL INDUSTRIA ACRÍLICA LTDA	**47.747.969**			**1**
COLORMAQ				
Garantia (Abrangência, cobertura, etc.)		1	0	1
COMERCIAL ZENA MOVEIS - SOCIEDADE LIMITADA	**10.480.029**			**11**
LOJAS MARABRAZ				
Contrato/pedido/orçamento (rescisão, descumprimento, erro, etc.)		0	1	1
Desistência de compra (cancelamento de compra)		2	0	2
Garantia (Abrangência, cobertura, etc.)		4	1	5
Produto entregue com danos/defeitos		1	0	1
Produto entregue diferente do pedido		0	1	1
Produto entregue incompleto		1	0	1
COMERCIO DIGITAL BF LTDA.	**11.200.418**			**5**
DAFITI				
Contrato/pedido/orçamento (rescisão, descumprimento, erro, etc.)		1	0	1
Desistência de compra (cancelamento de compra)		2	0	2
Não entrega/demora na entrega do produto		2	0	2
COMERCIO ELETRONICO LIQUIDA MAIS EIRELI - ME	**19.766.976**			**1**
LIQUIDA MAIS				
Não entrega/demora na entrega do produto		0	1	1
COMPANHIA BRASILEIRA DE DISTRIBUIÇÃO	**47.508.411**			**8**
EXTRA / PÃO DE AÇÚCAR				
Cobrança indevida.		1	0	1
Garantia (Abrangência, cobertura, etc.)		4	0	4
Não pagamento de indenização		1	0	1
Oferta enganosa		1	0	1
Venda casada		1	0	1
COMPANHIA DE BEBIDAS DAS AMERICAS - AMBEV	**02.808.708**			**1**
AMBEV - CDD VOTORANTIM				
Consumidor negativado indevidamente nos serviços de proteção ao credito		1	0	1
COMPANHIA DE CREDITO FINANCIAMENTO E INVESTIMENTO	**61.784.278**			**1**
CFI RCI BRASIL S.A.				
Cobrança indevida.		0	1	1
COMPANHIA DE SEGUROS ALIANCA DO BRASIL	**28.196.889**			**1**
COMPANHIA DE SEGUROS ALIANCA DO BRASIL				
Contrato (não cumprimento, alteração, transferencia, irregularidade, rescisão, etc.)		1	0	1
COMPANHIA DOREL BRASIL PRODUTOS INFANTIS	**10.659.948**			**1**
DOREL				
Garantia (Abrangência, cobertura, etc.)		0	1	1
COMPANHIA PIRATININGA DE FORÇA E LUZ	**04.172.213**			**48**
CPFL				
Cobrança indevida/abusiva		12	8	20
Consumidor negativado indevidamente nos serviços de proteção ao credito		1	1	2
Dano material/pessoal decorrente do serviço		3	10	13
Descredenciamento		1	0	1
Duvida sobre cobrança/valor/reajuste/contrato/orçamento.		1	3	4
Recusa injustificada em prestar serviço		1	2	3
Serviço não concluído /Fornecimento parcial		1	0	1
Serviço não fornecido (entrega/instalação/não cumprimento da oferta/contrato)		1	0	1
TOI - Termo de Ocorrência de Irregularidade		3	0	3
CONSÓRCIO NACIONAL HONDA LTDA	**45.441.789**			**1**
CONSÓRCIO HONDA				
Contrato (não cumprimento, alteração, transferencia, irregularidade, rescisão, etc.)		1	0	1
CONTINENTAL DO BRASIL PRODUTOS AUTOMOTIVOS LTDA.	**02.036.483**			**1**
CONTINENTAL DO BRASIL PRODUTOS AUTOMOTIVOS				
Garantia (Abrangência, cobertura, etc.)		1	0	1
COOP - COOPERATIVA DE CONSUMO	**57.508.426**			**1**
COOP				
Garantia (Abrangência, cobertura, etc.)		0	1	1
COOPUS-COOP. DE USUA. DO SIST DE SAUDE DE CAMPINAS	**96.350.194**			**4**
COOPUS				
Não cumprimento à oferta		0	1	1
Negativa de Cobertura		1	1	2
Rescisão/Substituição/Alteração de contrato de saúde		0	1	1
CRED - SYSTEM ADMINISTRADORA DE CARTÕES DE CREDITO	**04.670.195**			**6**
CREDSYSTEM ADMINISTRADORA DE CARTÕES DE CREDITO				
Cobrança indevida.		4	1	5
Consumidor negativado indevidamente nos serviços de proteção ao credito		1	0	1
CREDIARE S/A CFI	**05.676.026**			**1**
CREDIARE S/A CFI				
Cobrança indevida.		1	0	1
CREDITUNI PROMOCAO E INTERMEDIACAO DE PRODUTOS E SERVICOS LTDA	**10.414.668**			**2**
CREDIT UNI				
Cobrança indevida.		0	1	1
Duvida sobre cobrança/valor/reajuste/contrato/orçamento.		0	1	1
CREFISA S.A. CREDITO FINANCIAMENTO E INVESTIMENTOS	**60.779.196**			**9**
CREFISA				
Cobrança indevida.		6	3	9
CUNHADO TECIDOS E CONFECÇÕES LTDA	**08.562.367**			**1**
IDEAL MODAS				
Contrato (não cumprimento, alteração, transferencia, irregularidade, rescisão, etc.)		1	0	1
CVC EQUIPAMENTOS MEDICOS LTDA - EPP	**05.231.407**			**1**
Garantia (Abrangência, cobertura, etc.)		1	0	1
D-LINK BRASIL LTDA.	**04.677.565**			**1**
D-LINK BRASIL				
Garantia (Abrangência, cobertura, etc.)		1	0	1
D. TAVEL - AUTOMOVEIS	**00.520.975**			**1**
OMEGA VEICULOS				
Desistência de compra (cancelamento de compra)		0	1	1
DAIANA ALVES DA SILVA COSMÉTICOS - ME	**10.551.355**			**1**
ENZO HAIR/ WYN COSMÉTICOS				
Não Entrega de Produto		1	0	1
DAVID KUCHA - ME	**14.444.089**			**1**
TAPEÇARIA SÃO BENTO				
Serviço não fornecido (entrega/instalação/não cumprimento da oferta/contrato)		0	1	1
DECOLAR.COM LTDA.	**03.563.689**			**2**
DECOLAR.COM LTDA.				
Cobrança indevida/abusiva		1	0	1
Duvida sobre cobrança/valor/reajuste/contrato/orçamento.		1	0	1
DELAPORTE EMPREENDIMENTO IMOBILIARIO S.A.	**08.617.737**			**1**
Não cumprimento do contrato/proposta		1	0	1
DELL COMPUTADORES DO BRASIL LTDA	**72.381.189**			**2**
DELL COMPUTADORES DO BRASIL LTDA				
Contrato/pedido/orçamento (rescisão, descumprimento, erro, etc.)		1	0	1
Produto entregue diferente do pedido		1	0	1
DIA BRASIL SOCIEDADE LIMITADA	**03.476.811**			**13**
SUPERMERCADO DIA				
Garantia (Abrangência, cobertura, etc.)		1	0	1
Publicidade enganosa		2	0	2
Serviço não fornecido (entrega/instalação/não cumprimento da oferta/contrato)		1	0	1
Venda/Oferta/publicidade enganosa.		9	0	9
DIGIBRAS INDÚSTRIA DO BRASIL S/A	**07.130.025**			**80**
CCE / JCE / CCE MOBI /CCE CELULAR				
Desistência de compra (cancelamento de compra)		10	8	18
Garantia (Abrangência, cobertura, etc.)		48	14	62
DIGITI BRASIL COMERCIO DE LIVROS LTDA	**11.242.301**			**1**
Consumidor negativado indevidamente nos serviços de proteção ao credito		0	1	1
DISTRILL COMERCIO DE VIDROS E ALUMINIO LTDA ME	**10.210.222**			**3**
ALUMINIA PROJETOS				
Demora na montagem/montagem incompleta/incorreta		0	1	1
Garantia (Abrangência, cobertura, etc.)		0	1	1
Serviço não fornecido (entrega/instalação/não cumprimento da oferta/contrato)		0	1	1
DK LINE COMERCIO DE MOVEIS PLANEJADOS EIRELI	**20.885.870**			**1**
KAZA HOME MOVEIS PLANEJADOS				
Contrato/pedido/orçamento (rescisão, descumprimento, erro, etc.)		0	1	1
DL COMERCIO E INDUSTRIA DE PRODUTOS ELETRONICOS LTDA	**06.940.544**			**3**
DL ELETRONICOS / DL.COM.BR				
Garantia (Abrangência, cobertura, etc.)		2	1	3
DOUGLAS CARREIRA COMERCIO DE VECULOS LTDA - EPP	**08.312.913**			**1**
MAIS VEICULOS				
Garantia (Abrangência, cobertura, etc.)		1	0	1
ECCO MOBILI COMERCIO DE MÓVEIS LTDA ME	**18.003.601**			**7**
ECCO MOBILI COMÉRCIO DE MÓVEIS / NUOVA REALE				
Demora na montagem/montagem incompleta/incorreta		1	1	2
Não entrega/demora na entrega do produto		1	1	2
Produto entregue com danos/defeitos		1	0	1
Produto entregue diferente do pedido		0	1	1
Produto entregue incompleto		0	1	1
ECOLOGY MOVEIS PLANEJADOS LTDA.	**13.530.872**			**1**
ECOLOGY MOVEIS / EKO AMBIENTES				
Garantia (Abrangência, cobertura, etc.)		0	1	1
ECT - EMPRESA BRASILEIRA DE CORREIOS E TELEGRAFOS	**34.028.316**			**1**
CORREIOS				
Serviço não concluído /Fornecimento parcial		0	1	1
EDEN COMERCIO ELETRONICO DO BRASIL LTDA	**12.805.240**			**1**
WWW.DINDA.COM.BR				
Não entrega/demora na entrega do produto		1	0	1
EDITORA ABRIL S.A.	**02.183.757**			**2**
EDITORA ABRIL				
Desistência de compra (cancelamento de compra)		2	0	2
EDITORA ESCALA LTDA	**67.526.301**			**1**
EDITORA ESCALA LTDA				
Cobrança indevida.		1	0	1
EDITORA GLOBO S.A.	**04.067.191**			**24**
EDITORA GLOBO				
Cobrança indevida.		1	0	1
Contrato (não cumprimento, alteração, transferencia, irregularidade, rescisão, etc.)		1	0	1
Contrato/pedido/orçamento (rescisão, descumprimento, erro, etc.)		10	3	13
Desistência de compra (cancelamento de compra)		7	0	7
Desistência do serviço (artigo 49 - descumprimento)		1	0	1
Lançamento Não Reconhecido na Fatura		1	0	1
EDITORA MUNDO DOS LIVROS LTDA	**12.240.482**			**1**
BELEZA MUNDIAL				
Contrato - Rescisão/alteração unilateral		1	0	1
EDMILSON DA SILVA PEDROSA 06475658626	**11.994.850**			**1**
GRUPO ED ONLINE / EDLOJAS.COM				
Desistência de compra (cancelamento de compra)		1	0	1
EDUARDO CARDOSO DA SILVA SERV ADMINISTRATIVOS LTDA	**06.970.648**			**1**
RESOLUTY CONSULTORIA				
Serviço não concluído /Fornecimento parcial		0	1	1
ELECTROLUX DO BRASIL S/A	**76.487.032**			**10**
ELECTROLUX.COM.BR				
Garantia (Abrangência, cobertura, etc.)		8	1	9
Produto entregue com danos/defeitos		1	0	1
ELEKTRO ELETRICIDADE E SERVIÇOS S.A.	**02.328.280**			**2**
ELEKTRO				
Cobrança indevida/abusiva		2	0	2
ELETRONICA FRANCO LTDA-ME	**66.520.438**			**1**
Serviço não fornecido (entrega/instalação/não cumprimento da oferta/contrato)		1	0	1
ELETROPAULO MET. ELET. DE SAO PAULO S.A.	**61.695.227**			**3**
AES ELETROPAULO				
Cobrança indevida/abusiva		1	1	2
Consumidor negativado indevidamente nos serviços de proteção ao credito		1	0	1
ELIAS DA SILVA DOMINGUES - ME	**13.356.350**			**1**
Serviço não fornecido (entrega/instalação/não cumprimento da oferta/contrato)		1	0	1
ELISANÉIA OLIVEIRA DE CASTILHO SOROCABA ME	**04.281.584**			**1**
SHOPPING DAS NOIVAS				
Contrato/pedido/orçamento (rescisão, descumprimento, erro, etc.)		0	1	1
ELOIR FERREIRA BETIM 03120967980	**12.855.311**			**1**
ESPAÇO NENEM				
Não entrega/demora na entrega do produto		0	1	1
EMANUEL DE PAULA	**139.019.598-82**			**1**
D´PAULA MARCENARIA				
Demora na montagem/montagem incompleta/incorreta		1	0	1
EMBRACON ADMINISTRADORA DE CONSORCIO LTDA	**58.113.812**			**5**
CONSORCIO NACIONAL EMBRACON				
Contrato (não cumprimento, alteração, transferencia, irregularidade, rescisão, etc.)		4	1	5
EMBRATEL TVSAT TELECOMUNICAÇÕES LTDA	**09.132.659**			**22**
CLARO TV				
Cobrança indevida.		2	0	2
Cobrança indevida/abusiva		11	2	13
Contrato - Rescisão/alteração unilateral		3	0	3
Duvida sobre cobrança/valor/reajuste/contrato/orçamento.		1	0	1
Garantia - Descumprimento, prazo		1	0	1

Serviço não fornecido (entrega/instalação/não cumprimento da oferta/contrato)		2	0	2
EMPREENDIMENTOS KASTEEL SPE - LTDA	**19.049.414**			**1**
EMPREENDIMENTOS KASTEEL SPE				
Duvidas sobre cobranças (taxas, etc.)		0	1	1
EMPRESA BRASILEIRA DE TELECOMUNICAÇÕES S/A EMBRATEL	**33.530.486**			**40**
EMBRATEL / CLARO FIXO				
Cobrança indevida/abusiva		14	3	17
Consumidor negativado indevidamente nos serviços de proteção ao credito		2	1	3
Contrato - Rescisão/alteração unilateral		4	1	5
Desistência de compra (cancelamento de compra)		3	0	3
Duvida sobre cobrança/valor/reajuste/contrato/orçamento.		2	0	2
Não entrega de quitação/retenção de documentos		0	1	1
Produto entregue diferente do pedido		0	1	1
Recusa injustificada em prestar serviço		2	2	4
Serviço não fornecido (entrega/instalação/não cumprimento da oferta/contrato)		2	1	3
Vicio de qualidade (mal executado, inadequado, impróprio)		1	0	1
EMPRESA DE TRANSPORTES ANDORINHA S/A	**55.334.262**			**1**
Extravio/avaria de bagagem, carga, correspondência, mercadoria, mudança, etc.		1	0	1
ENDS INDUSTRIA E COMERCIO DE ROUPAS EIRELLI EPP	**01.073.948**			**1**
L´ABSOLUTA				
Desistência de compra (cancelamento de compra)		1	0	1
ENGESSEIS COMERCIO E SERVICOS DE BELEZA LTDA. - ME	**07.514.209**			**1**
INSTITUTO EMBELLEZE - FRANQUIA SOROCABA				
Documentos: não fornecimento (escolares, recibo, nota, fiscal, vaucher , etc.)		0	1	1
ENPLAN-ENGENHARIA E CONSTRUTORA LTDA	**52.429.206**			**2**
ENPLAN-ENGENHARIA E CONSTRUTORA LTDA				
Cobrança indevida.		1	0	1
Duvidas sobre cobranças (taxas, etc.)		1	0	1
EQUINOX SERVIÇOS EIRELI - ME	**19.496.260**			**2**
FUSION				
Contrato - Rescisão/alteração unilateral		0	2	2
ERIC FABIANO ARLINDO ASSESSORIA EMPRESARIAL	**12.941.708**			**1**
ACCORD COMPANY CONSULTORIA FINANCEIRA				
Serviço não fornecido (entrega/instalação/não cumprimento da oferta/contrato)		0	1	1
ESCOLA SUPERIOR DE EDUCAÇÃO SOROCABA	**06.988.267**			**1**
ANGLO SOROCABA				
Documentos: não fornecimento (escolares, recibo, nota, fiscal, vaucher , etc.)		1	0	1
ESCOLA SUPERIOR DE GESTÃO DE NEGÓCIOS LTDA.	**03.363.565**			**2**
ESAMC				
Documentos: não fornecimento (escolares, recibo, nota, fiscal, vaucher , etc.)		1	0	1
Duvida sobre cobrança/valor/reajuste/contrato/orçamento.		0	1	1
ESCOLA, CENTRO TÉC E SALÃO DE CAB MAGICALLY LTDA	**06.347.848**			**1**
MAGICALLY				
Contrato - Rescisão/alteração unilateral		1	0	1
ESMALTEC S/A	**02.948.030**			**1**
ESMALTEC				
Garantia (Abrangência, cobertura, etc.)		1	0	1
ESPLANADA INDUSTRIA E COMERCIO DE COLCHOES LTDA	**34.599.837**			**1**
EUROSONO				
Garantia (Abrangência, cobertura, etc.)		0	1	1
ESTOFADOS PEREIRA GOMES LTDA EPP	**08.058.517**			**1**
ESTOFADOS MONALISA				
Garantia (Abrangência, cobertura, etc.)		0	1	1
ETERNOX MODULADOS DE ACOS PARA COZINHAS LTDA - EPP	**53.135.356**			**1**
Não entrega/demora na entrega do produto		0	1	1
EURO DATA EDICOES CULTURAIS LTDA	**00.392.083**			**1**
EURODATA				
Contrato - Rescisão/alteração unilateral		0	1	1
EVERSON DOS SANTOS FERREIRA ME	**02.611.878**			**1**
STUDIO VIDRO				
Recusa injustificada em prestar serviço		0	1	1
EVERTON SILVA ASSESSORIA DE NEGOCIOS LTDA	**15.792.404**			**3**
LIVE OFFICE ADVOGADOS				
Contrato - Rescisão/alteração unilateral		0	1	1
Não entrega de quitação/retenção de documentos		1	0	1
Serviço não fornecido (entrega/instalação/não cumprimento da oferta/contrato)		0	1	1
EXTREMA EMPREENDIMENTOS IMOBILIÁRIOS LTDA	**49.922.701**			**1**
EXTREMA EMPREENDIMENTOS IMOBILIÁRIOS				
Reajuste (aluguel/prestação)		1	0	1
F. L. LOPES BANHOS - ME	**05.691.749**			**2**
JORDÃO ANÉIS DE FORMATURA				
Desistência de compra (cancelamento de compra)		0	2	2
FAB- FACULDADE ASSOCIADA BRASIL	**03.346.013**			**1**
Documentos: não fornecimento (escolares, recibo, nota, fiscal, vaucher , etc.)		1	0	1
FABIANA FATIMA VIEIRA CURSOS	**06.980.620**			**1**
STUDIO DE MODA PROFISSIONAL FABIANA VIEIRA				
Serviço não concluído /Fornecimento parcial		0	1	1
FABIANA GARCIA DE GODOY - ME	**05.857.812**			**1**
SHOT GUNS ARMAMENT SHOP				
Não entrega/demora na entrega do produto		0	1	1
FABIO L. M. LOPES	**04.417.948**			**1**
RM AQUECEDORES				
Garantia (Abrangência, cobertura, etc.)		1	0	1
FABIO SIMÕES DE OLIVEIRA ME	**10.631.142**			**6**
NEW MOVEIS MODULADOS				
Contrato/pedido/orçamento (rescisão, descumprimento, erro, etc.)		0	2	2
Demora na montagem/montagem incompleta/incorreta		0	1	1
Garantia (Abrangência, cobertura, etc.)		0	2	2
Não entrega/demora na entrega do produto		0	1	1
FABRICADORA DE ESPUMAS E COLCHOES NORTE PARANAENSE	**02.292.653**			**2**
COLCHÕES ORTOBOM				
Garantia (Abrangência, cobertura, etc.)		1	0	1
Não entrega/demora na entrega do produto		1	0	1
FABRICIO DE MARCOS E SILVA	**279.275.688-84**			**1**
SPECIAL SERVICE ESTOFADOS				
Desistência do serviço (artigo 49 - descumprimento)		1	0	1
FALKLAND TECNOLOGIA EM TELECOMUNICAES S.A	**01.009.876**			**2**
IP CORP				
Cobrança indevida/abusiva		2	0	2
FATTOR RECUPERACAO DE CREDITOS E GESTAO DE RISCO LTDA. ME.	**09.366.046**			**1**
FATTOR				
Contrato (não cumprimento, alteração, transferencia, irregularidade, rescisão, etc.)		0	1	1
FAZENDA ITANGUA - MIRIM LTDA	**03.077.910**			**1**
FAZENDA ITANGUA - MIRIM				
Não cumprimento do contrato/proposta		1	0	1
FCA FIAT CHRYSLER AUTOMOVEIS BRASIL LTDA	**16.701.716**			**3**
FIAT				
Garantia (Abrangência, cobertura, etc.)		2	1	3
FELIPE OLIVEIRA MILHORI 40416709850	**13.630.535**			**1**
BUFFET SARON				
Contrato - Rescisão/alteração unilateral		0	1	1
FERNANDO MIGUEL DE OLIVEIRA ME	**10.234.223**			**1**
NUOVA REALE				
Não entrega/demora na entrega do produto		0	1	1
FF MECANICA LTDA	**03.347.734**			**1**
Garantia - Descumprimento, prazo		0	1	1
FF.COM ESPORTES LTDA	**05.328.923**			**1**
FUTFANATICS				
Desistência de compra (cancelamento de compra)		1	0	1
FFE CONSTRUCOES, INCORPORACOES E PARTICIPACOES LTD	**05.749.716**			**3**
FFE CONSTRUCOES, INCORPORACOES E PARTICIPACOES LTD				
Cobrança de taxa indevida (elaboração de contrato, aferição de idoneidade, etc.)		0	1	1
Duvidas sobre cobranças (taxas, etc.)		0	1	1
Não cumprimento do contrato/proposta		1	0	1
FIDELIDADE VIAGENS E TURISMO LTDA.	**04.649.907**			**1**
TAM VIAGENS				
Contrato - Rescisão/alteração unilateral		1	0	1
FINANCEIRA ALFA S.A. CREDITO, FINANCIAMENTO E INVE	**17.167.412**			**1**
FINANCEIRA ALFA S.A. CREDITO, FINANCIAMENTO E INVE				
Cobrança indevida.		0	1	1
FINANCEIRA ITAU CBD S/A CRÉDITO FINANCIAMENTO E INVESTIMENTO	**06.881.898**			**7**
FIC FINANCEIRA ITAÚ CBD / FIT				
Calculo de prestação em atraso		1	0	1
Cobrança indevida.		3	0	3
Consumidor negativado indevidamente nos serviços de proteção ao credito		2	0	2
Contrato (não cumprimento, alteração, transferencia, irregularidade, rescisão, etc.)		1	0	1
FLAVIO PEREIRA FORMIGA ANDRADE - ME	**10.793.682**			**1**
PRIME VEICULOS MULTIMARCAS				
Contrato/pedido/orçamento (rescisão, descumprimento, erro, etc.)		1	0	1
FLAVIO QUILLES ME	**02.835.046**			**1**
TERDELL				
Serviço não concluído /Fornecimento parcial		0	1	1
FLEX THREE IMPORT - COMERCIO IMPORTACAO LTDA	**13.185.338**			**1**
FLEX THREE//TOTALCLIQUE.COM.BR				
Desistência de compra (cancelamento de compra)		0	1	1
FLORA PARK ESTACIONAMENTOS LTDA - EPP	**00.594.645**			**1**
FLORA PARK ESTACIONAMENTOS				
Serviço não fornecido (entrega/instalação/não cumprimento da oferta/contrato)		1	0	1
FONTANA & DINIZ ACADEMIA LTDA - ME	**15.756.503**			**1**
ACADEMIA DNA				
Contrato - Rescisão/alteração unilateral		0	1	1
FORD MOTOR COMPANY BRASIL LTDA.	**03.470.727**			**2**
FORD				
Falta de peca de reposição		1	0	1
Garantia (Abrangência, cobertura, etc.)		0	1	1
FOUR BUSINESS COMERCIO E SERVIÇO LTDA	**14.653.116**			**1**
BELLA CARE				
Não cumprimento à oferta		1	0	1
FUNDACAO ASSISTENCIAL DOS SERV DO MIN DA FAZENDA	**00.628.107**			**1**
ASSEFAZ				
Outros problemas com contratos de saúde (Não cobertura, abrangência, reembolso)		1	0	1
FUNDO DE INVESTIMENTO EM DIREITOS CREDITORIOS NAO-PADRONIZADOS NPL I	**09.263.012**			**3**
FUNDO DE INVESTIMENTO DE DIREITOS CREDITÓRIOS				
Consumidor negativado indevidamente nos serviços de proteção ao credito		0	1	1
Contrato (não cumprimento, alteração, transferencia, irregularidade, rescisão, etc.)		2	0	2
FUNDO DE INVESTIMENTOS EM DIREITOS CREDITORIOS MULTISEGMENTOS NPL IPANEMA - NAO PADRONIZADO	**11.516.985**			**1**
NPL IPANEMA FUNDOS DE INVESTIMENTO				
Cobrança indevida.		1	0	1
GABRIEL DE ARAUJO FIORAVANTI - ME	**10.446.145**			**1**
Contrato - Rescisão/alteração unilateral		0	1	1
GARCIA & FERREIRA COMERCIO DE MOVEIS LTDA - ME	**21.458.247**			**1**
Garantia (Abrangência, cobertura, etc.)		0	1	1
GAS NATURAL SÃO PAULO SUL S.A.	**02.863.830**			**1**
GAS NATURAL				
Duvida sobre cobrança/valor/reajuste/contrato/orçamento.		1	0	1
GENERAL MOTORS DO BRASIL LTDA	**59.275.792**			**5**
GENERAL MOTORS / CHEVROLET				
Garantia (Abrangência, cobertura, etc.)		3	2	5
GENERALI BRASIL SEGUROS	**33.072.307**			**1**
GENERALI				
Serviço não fornecido (entrega/instalação/não cumprimento da oferta/contrato)		0	1	1
GEOVANI RIBEIRO SANTIAGO 12280247828	**13.025.312**			**1**
BRILHO IMAGENS - FOTOGRAFIA E FILMAGENS				
Serviço não concluído /Fornecimento parcial		0	1	1
GILBERTO PEREIRA-MARCENARIA - ME	**01.450.171**			**1**
MARCENARIA E CIA SOROCABA				
Desistência de compra (cancelamento de compra)		0	1	1
GLOBAL VILLAGE TELECOM LTDA	**03.420.926**			**42**
GVT				
Cobrança indevida.		1	0	1
Cobrança indevida/abusiva		20	2	22
Consumidor negativado indevidamente nos serviços de proteção ao credito		1	0	1
Contrato - Clausula abusiva/em desacordo com a Legislação.		1	0	1
Contrato - Rescisão/alteração unilateral		7	1	8
Contrato/pedido/orçamento (rescisão, descumprimento, erro, etc.)		2	0	2
Desistência do serviço (artigo 49 - descumprimento)		3	0	3
Portabilidade numérica		2	0	2
Serviço não fornecido (entrega/instalação/não cumprimento da oferta/contrato)		2	0	2
GMAC ADMINISTRADORA DE CONSORCIOS LTDA	**49.937.055**			**2**
GMAC ADMINISTRADORA DE CONSORCIOS LTDA				
Calculo de prestação em atraso		1	0	1
Contrato (não cumprimento, alteração, transferencia, irregularidade, rescisão, etc.)		1	0	1
GOLDEN CITY EMPREENDIMENTOS IMOBILIARIOS LTDA.	**08.723.544**			**1**
GOLDEN CITY EMPREENDIMENTOS IMOBILIARIOS				
Duvidas sobre cobranças (taxas, etc.)		0	1	1
GOODYEAR DO BRASIL PRODUTOS DE BORRACHA LTDA	**60.500.246**			**1**
GOODYEAR DO BRASIL PRODUTOS DE BORRACHA LTDA				
Garantia (Abrangência, cobertura, etc.)		1	0	1
GSP LOTEADORA LTDA.	**02.315.886**			**1**
GSP LOTEADORA LTDA.				
Não pagamento de indenização		0	1	1
GSP URBANIZACAO E ENGENHARIA LTDA	**51.500.080**			**2**

GSP LOTEAMENTOS				
Não cumprimento do contrato/proposta		1	1	2
GUSTAVO CAETANO DE SOUSA	**10.451.381**			**1**
OTICAS DINIZ				
Produto entregue diferente do pedido		1	0	1
H-BUSTER DA AMAZONIA INDUSTRIA E COMERCIO S.A	**84.465.046**			**1**
H-BUSTER DA AMAZONIA INDUSTRIA E COMERCIO				
Garantia (Abrangência, cobertura, etc.)		0	1	1
HAPPY DAY BUFFET LTDA ME.	**01.739.559**			**1**
HAPPY DAY BUFFET				
Contrato - Rescisão/alteração unilateral		0	1	1
HARANO ACADEMIA E CENTRO TÉCNICO DE BELEZA LTDA	**11.134.585**			**9**
ACADEMIA DE BELEZA HARANO				
Contrato - Rescisão/alteração unilateral		0	6	6
Garantia - Descumprimento, prazo		0	1	1
Serviço não fornecido (entrega/instalação/não cumprimento da oferta/contrato)		0	2	2
HBUSTER DO BRASIL, INDUSTRIA E COMERCIO LTDA	**03.376.682**			**1**
BUSTER DO BRASIL				
Desistência de compra (cancelamento de compra)		0	1	1
HDI SEGUROS S.A	**29.980.158**			**1**
HDI SEGUROS				
Serviço não fornecido (entrega/instalação/não cumprimento da oferta/contrato)		1	0	1
HEWLETT-PACKARD BRASIL LTDA.	**61.797.924**			**2**
HP				
Garantia (Abrangência, cobertura, etc.)		2	0	2
HIDROLAR BAURU - COMERCIO DE UTILIDADES DOMESTICAS	**52.925.278**			**3**
VITAPLUS				
Consumidor negativado indevidamente nos serviços de proteção ao credito		2	0	2
Desistência de compra (cancelamento de compra)		0	1	1
HIPERCARD BANCO MULTIPLO S.A.	**03.012.230**			**2**
HIPERCARD BANCO MULTIPLO				
Contrato (não cumprimento, alteração, transferencia, irregularidade, rescisão, etc.)		1	0	1
Lançamento Não Reconhecido na Fatura		0	1	1
HOPI HARI S/A	**00.924.432**			**1**
HOPI HARI				
Documentos: não fornecimento (escolares, recibo, nota, fiscal, vaucher , etc.)		0	1	1
HOT-COMPANY COMERCIO DE CONFECCOES LTDA	**62.938.154**			**1**
HOT POINT BRAGUINHA				
Cobrança indevida.		1	0	1
HOTEL URBANO VIAGENS E TURISMO S. A.	**12.954.744**			**1**
HOTEL URBANO				
Duvida sobre cobrança/valor/reajuste/contrato/orçamento.		0	1	1
HS TELECOM COM. SER. REPR. DE TELEF. MÓVEL LTDA	**05.923.253**			**2**
HS TELECOM				
Contrato/pedido/orçamento (rescisão, descumprimento, erro, etc.)		1	0	1
Produto entregue diferente do pedido		0	1	1
HSBC BANK BRASIL S/A BANCO MULTIPLO	**01.701.201**			**6**
Cobrança indevida.		0	2	2
Consumidor negativado indevidamente nos serviços de proteção ao credito		1	0	1
Contrato (não cumprimento, alteração, transferencia, irregularidade, rescisão, etc.)		1	0	1
Não entrega de copia do contrato		2	0	2
HSBC SEGUROS (BRASIL) S.A.	**76.538.446**			**1**
HSBC SEGUROS (BRASIL) S.A.				
Não pagamento de indenização (seguros em geral)		0	1	1
HUAWEI DO BRASIL TELECOMUNICACOES LTDA	**02.975.504**			**3**
HUAWEI				
Garantia (Abrangência, cobertura, etc.)		2	0	2
Produto entregue com danos/defeitos		1	0	1
IBBL S.A	**56.505.464**			**1**
Garantia (Abrangência, cobertura, etc.)		1	0	1
ICATU SEGUROS S/A	**42.283.770**			**1**
ICATU SEGUROS				
Não entrega de copia do contrato		0	1	1
IDEAL INVEST S.A	**04.531.065**			**1**
IDEAL INVEST				
Contrato (não cumprimento, alteração, transferencia, irregularidade, rescisão, etc.)		0	1	1
ILBEC-INSTITUICAO LUSO-BRASILEIRA DE EDUCACAO E CULTURA S/S LTDA.	**62.743.026**			**1**
UNICAPITAL				
Contrato - Rescisão/alteração unilateral		0	1	1
ILSON ALECRIM DE SOUZA & CIA LTDA ME	**04.960.276**			**1**
CENTERCOB ASSESSORIA EMPRESARIAL				
Contrato - Rescisão/alteração unilateral		1	0	1
IMPORT EXPRESS COMERCIAL IMPORTADORA LTDA	**65.491.029**			**2**
TECNOMANIA				
Cobrança de valor quando o produto e devolvido (cobrança indevida)		0	1	1
Desistência de compra (cancelamento de compra)		0	1	1
INDÚSTRIA DE MOTORES ANAUGER S.A	**59.134.635**			**1**
ANAUGER				
Garantia (Abrangência, cobertura, etc.)		1	0	1
INFINITY FOX CALL CENTER LTDA-EPP	**13.585.850**			**1**
INFINITY FOX CALL CENTER / INFINITY CARD				
Cobrança indevida.		0	1	1
INSTITUIÇÃO EDUCACIONAL FONAR	**15.158.408**			**1**
COLÉGIO UIRAPURU				
Contrato - Rescisão/alteração unilateral		0	1	1
INTERCONECT PROVEDOR DE ACESSO AS REDES DE TELECOMUNICACOES LTDA	**11.284.553**			**1**
INCONNECT TRANSMISSAO DE DADOS				
Cobrança indevida/abusiva		0	1	1
INTERNATIONAL RESIDENCE CLUB LTDA	**14.532.104**			**1**
IRC NATAL				
Desistência do serviço (artigo 49 - descumprimento)		0	1	1
IRANILDO BARBOSA LIMA ARMARINHO	**16.834.432**			**1**
Venda enganosa		1	0	1
IRMANDADE DA SANTA CASA DE MISERICORDIA DE SOROCABA	**71.485.056**			**1**
SANTA CASA DE SOROCABA				
Reajuste praticado em desacordo com a periodicidade permitida		0	1	1
IRMÃOS MATIELI LTDA	**46.080.347**			**1**
IRMÃOS MATIELI				
Não entrega/demora na entrega do produto		0	1	1
ISABEL CRISTINA S. DE SOUZA - ME	**10.737.845**			**2**
LASER CONSULTORIA EM PLANO DE SAÚDE				
Reajuste anual de contrato de saúde com percentual elevado		1	1	2
ISIS LUDIANE COSTA RODRIGUES GOMES - ME	**15.081.691**			**1**
OMEGGA VIDROS E SEGMENTOS				
Serviço não concluído /Fornecimento parcial		0	1	1
ITALIA DISTRIBUIDORA DE ELETRODOMESTICOS LTDA	**84.111.582**			**1**
DELONGHI				
Garantia (Abrangência, cobertura, etc.)		1	0	1
ITAPEVA MULTICARTEIRA FIDC NP	**00.894.443**			**1**
ITAPEVA MULTICARTEIRA FIDC				
Não entrega de quitação/retenção de documentos		1	0	1
ITAU ADMINISTRADORA DE CONSORCIOS LTDA	**00.000.776**			**1**
ITAU ADM DE CONSORCIOS				
Autorização de faturamento/entrega do bem/carta de credito (não entrega, atualização, valor menor)		1	0	1
ITAU SEGUROS DE AUTO E RESIDENCIA S.A.	**08.816.067**			**1**
ITAU SEGUROS DE AUTO E RESIDENCIA				
Contrato (não cumprimento, alteração, transferencia, irregularidade, rescisão, etc.)		1	0	1
ITAÚ SEGUROS S/A	**61.557.039**			**7**
Contrato (não cumprimento, alteração, transferencia, irregularidade, rescisão, etc.)		2	0	2
Contrato/pedido/orçamento (rescisão, descumprimento, erro, etc.)		0	1	1
Garantia (Abrangência, cobertura, etc.)		0	1	1
Não pagamento de indenização		1	0	1
Não pagamento de indenização (seguros em geral)		2	0	2
ITAU UNIBANCO FINANCEIRA S.A. - CREDITO, FINANCIAMENTO E INVERSTIMENTO	**07.221.678**			**1**
AMERICANAS TAII / AMERICANAS ITAUCARD				
Lançamento Não Reconhecido na Fatura		1	0	1
ITAÚ UNIBANCO S/A	**60.701.190**			**19**
BANCO ITAÚ/BANCO UNIBANCO				
Autorização de faturamento/entrega do bem/carta de credito (não entrega, atualização, valor menor)		0	1	1
Cobrança indevida.		9	2	11
Cobrança indevida/abusiva		0	1	1
Contrato (não cumprimento, alteração, transferencia, irregularidade, rescisão, etc.)		1	0	1
Crédito Consignado		1	0	1
Envio de produto ou serviço sem previa solicitação		0	1	1
Falha bancaria em transações eletrônicas (transferencias indevidas, saques indevidos)		1	1	2
Transação Eletrônica Não Reconhecida		0	1	1
ITAUTEC S.A. - GRUPO ITAUTEC	**54.526.082**			**1**
ITAUTEC S.A. - GRUPO ITAUTEC				
Garantia (Abrangência, cobertura, etc.)		1	0	1
ITAVUVU IDIOMAS LTDA	**19.171.817**			**1**
CNA IDIOMAS				
Contrato - Rescisão/alteração unilateral		1	0	1
J. FERREIRA & C. A. FERREIRA DOS SANTOS JUNIOR AUT	**09.224.233**			**1**
NOVA AUTO PEÇAS				
Desistência de compra (cancelamento de compra)		0	1	1
J. L. BOVO - ME	**07.171.691**			**1**
IPHONEMAX				
Vicio de qualidade (mal executado, inadequado, impróprio)		0	1	1
J.A. REZENDE TELESSERVIÇOS LTDA	**07.324.847**			**1**
CREDIT UNI				
Cobrança indevida.		1	0	1
J.M.M. COLCHOES E ACESSORIOS LTDA - EPP	**12.158.027**			**1**
LOJA DOS SONHOS / PROBEL				
Garantia (Abrangência, cobertura, etc.)		0	1	1
JACO DE ANDRADE LIRA 57111154800	**17.677.041**			**1**
STILO ART				
Serviço não concluído /Fornecimento parcial		1	0	1
JET MAQ REFRIGERAÇÃO LTDA	**09.224.756**			**2**
JET MAQ REFRIGERAÇÃO				
Garantia (Abrangência, cobertura, etc.)		1	0	1
Garantia - Descumprimento, prazo		0	1	1
JG ENSINO DE IDIOMA LTDA	**08.653.930**			**1**
BRITISH AND AMERICAN				
Contrato - Rescisão/alteração unilateral		1	0	1
JM MARCENARIA MÓVEIS SOB MEDIDA	**18.668.506**			**1**
JM MARCENARIA MÓVEIS SOB MEDIDA				
Serviço não concluído /Fornecimento parcial		0	1	1
JOAO BATISTA JACINTO - ME	**13.854.975**			**1**
AUTO ESCOLA MODELLO				
Serviço não fornecido (entrega/instalação/não cumprimento da oferta/contrato)		1	0	1
JOÃO SEGURA GILOBERT NETO	**164.553.058-25**			**1**
ORTO RISO				
Duvida sobre cobrança/valor/reajuste/contrato/orçamento.		1	0	1
JOBSHOPPING SERVIÇOS DE INFORMATICA LTDA.	**03.209.489**			**1**
JOBSHOPPING.COM.BR				
Serviço não fornecido (entrega/instalação/não cumprimento da oferta/contrato)		0	1	1
JOSUE ROSA ME	**10.293.980**			**1**
BLINDBOX				
Não entrega/demora na entrega do produto		1	0	1
JRA EMPREENDIMENTOS E ENGENHARIA LTDA	**01.454.603**			**4**
JRA EMPREENDIMENTOS E ENGENHARIA				
Cobrança de taxa indevida (elaboração de contrato, aferição de idoneidade, etc.)		0	2	2
Cobrança indevida.		0	1	1
Não cumprimento do contrato/proposta		1	0	1
JULIÃO SIMÕES NETO ME	**08.262.589**			**1**
SIM INFORMATICA				
Não pagamento de indenização		1	0	1
JURACY MARQUES DA COSTA FERRAZ - ME	**12.886.369**			**1**
SALDÃO GAYA / SOAQUI ELETROELETRONICOS				
Garantia (Abrangência, cobertura, etc.)		0	1	1
JURANDIR BATISTA CUSTODIO - ME	**10.294.261**			**13**
CASAVERT				
Contrato (não cumprimento, alteração, transferencia, irregularidade, rescisão, etc.)		1	0	1
Contrato/pedido/orçamento (rescisão, descumprimento, erro, etc.)		0	1	1
Demora na montagem/montagem incompleta/incorreta		1	0	1
KALUNGA COMERCIO E INDUSTRIA GRAFICA LTDA	**43.283.811**			**1**
KALUNGA				
Garantia (Abrangência, cobertura, etc.)		1	0	1
KIMURA EMPREENDIMENTOS IMOBILIÁRIOS LTDA	**11.265.723**			**1**
KIMURA EMPREENDIMENTOS IMOBILIÁRIOS LTDA				
Não cumprimento do contrato/proposta		1	0	1
KOP IND E COMERCIO DE PRODUTOS ELETRONICOS LTDA	**10.240.093**			**4**
PHASER				
Garantia (Abrangência, cobertura, etc.)		4	0	4
LA RIOJA CONSTRUÇÕES E INCORPORAÇÕES LTDA	**07.203.205**			**1**
LA RIOJA CONSTRUÇÕES E INCORPORAÇÕES LTDA				
Rescisão do contrato pela não entrega do imóvel		0	1	1
LANTOR EMPREENDIMENTOS IMOBILIARIOS LTDA	**00.543.555**			**1**
LANTOR EMPREENDIMENTOS IMOBILIARIOS LTDA				
Rescisão do contrato por inadimplência do consumidor		0	1	1
LAVORWASH BRASIL INDUSTRIAL E COMERCIAL LTDA	**02.184.151**			**1**
LAVORWASH				

Garantia (Abrangência, cobertura, etc.)		0	1	1
LEADER S/A ADMINISTRADORA DE CARTOES DE CREDITO	**04.201.672**			**1**
LEADER VISA				
Lançamento Não Reconhecido na Fatura		1	0	1
LEANDRO ANDRADE SILVA ESQUADRIAS DE ALUMINIO - ME	**16.559.477**			**2**
LEANDRO ANDRADE SILVA ESQUADRIAS DE ALUMÍNIO ME				
Desistência de compra (cancelamento de compra)		1	0	1
Não entrega/demora na entrega do produto		0	1	1
LENOVO TECNOLOGIA (BRASIL) LTDA	**07.275.920**			**9**
LENOVO				
Garantia (Abrangência, cobertura, etc.)		8	0	8
Produto entregue incompleto		1	0	1
LEO & BYLOOK E-COMMERCE LTDA.	**00.541.498**			**2**
Não entrega/demora na entrega do produto		1	1	2
LEONIL NUNES FRANCO - ME	**15.788.719**			**1**
BATERIAS FORT LUZ				
Garantia (Abrangência, cobertura, etc.)		1	0	1
LEXUS ADM. DE BENEFICIOS	**15.648.898**			**2**
Não cumprimento à oferta		0	1	1
Negativa de Cobertura		1	0	1
LG ELETRONICS DO BRASIL LTDA	**01.166.372**			**6**
LG ELETRONICS				
Desistência de compra (cancelamento de compra)		1	0	1
Garantia (Abrangência, cobertura, etc.)		3	2	5
LGP CONSULTORIA DE BENS IMOVEIS LTDA	**11.877.711**			**3**
LGP				
Cobrança de taxa indevida (elaboração de contrato, aferição de idoneidade, etc.)		0	3	3
LIBERTY SEGUROS S/A	**61.550.141**			**1**
LIBERTY SEGUROS				
Cobrança indevida.		1	0	1
LIDERPRIME- ADMINISTRADORA DE CARTÕES DE CRÉDITO L	**71.590.665**			**1**
Não entrega de quitação/retenção de documentos		1	0	1
LOCARALPHA LOCADORA DE VEÍCULOS LTDA	**00.674.835**			**1**
LOCARALPHA				
Compra de veiculo (multa, transferência, alienação, não entrega de documentação)		0	1	1
LOGITRAVEL VIAGENS E TURISMO LTDA.	**12.355.485**			**1**
LOGITRAVEL E LOGIVIAGENS				
Contrato - Rescisão/alteração unilateral		0	1	1
LOJA 2 SERVICOS DE INTERNET LTDA -ME	**13.414.589**			**1**
LOJA 2				
Não entrega/demora na entrega do produto		0	1	1
LOJA DOS FILTROS DE SOROCABA LTDA - ME	**67.627.141**			**1**
Garantia (Abrangência, cobertura, etc.)		1	0	1
LOJAS AMERICANAS S.A.	**33.014.556**			**6**
AMERICANAS EXPRESS				
Contrato/pedido/orçamento (rescisão, descumprimento, erro, etc.)		1	1	2
Garantia (Abrangência, cobertura, etc.)		4	0	4
LOJAS AVENIDA LTDA	**00.819.201**			**3**
LOJAS AVENIDA				
Cobrança indevida.		1	0	1
Contrato (não cumprimento, alteração, transferencia, irregularidade, rescisão, etc.)		2	0	2
LOJAS CEM S.A.	**56.642.960**			**7**
LOJAS CEM				
Garantia (Abrangência, cobertura, etc.)		5	1	6
Venda enganosa		1	0	1
LOJAS RENNER SOCIEDADE ANONIMA	**92.754.738**			**1**
RENNER				
Consumidor negativado indevidamente nos serviços de proteção ao credito		1	0	1
LOJAS RIACHUELO S/A	**33.200.056**			**4**
LOJAS RIACHUELO				
Cobrança indevida.		2	1	3
Transação Eletrônica Não Reconhecida		1	0	1
LOJAS SPM - MOVEIS LTDA	**08.855.562**			**2**
REDE LAR MOVEIS				
Garantia (Abrangência, cobertura, etc.)		1	0	1
Produto entregue com danos/defeitos		1	0	1
LOUPA COMERCIO DE ROUPAS SOROCABA LTDA.	**00.436.541**			**1**
Desistência de compra (cancelamento de compra)		1	0	1
LPS BRASIL CONSULTORIA DE IMOVEIS S.A.	**08.078.847**			**1**
LOPES CONSULTORIA DE IMÓVEIS				
Cobrança de taxa indevida (elaboração de contrato, aferição de idoneidade, etc.)		0	1	1
LU CUNHA STORE COMERCIO, IMPORTACAO, EXPORTACAO DE	**20.085.964**			**4**
LU CUNHA STORE				
Não entrega/demora na entrega do produto		0	4	4
LUCIANE CONFORTINI SIMONINI FERREIRA DA SILVA EPP	**07.897.152**			**1**
J. R. CONSTRUCENTER				
Consumidor negativado indevidamente nos serviços de proteção ao credito		0	1	1
LUIZ ALBERTO NUNES CORRETORES ME	**13.581.282**			**5**
Cobrança de taxa indevida (elaboração de contrato, aferição de idoneidade, etc.)		4	1	5
LUIZ ANTONIO DE CASTRO MATERIAIS PARA CONTRUCAO-EPP	**10.159.364**			**1**
MADEIREIRA CASTRO				
Não entrega/demora na entrega do produto		0	1	1
LUIZ ANTONIO SCAREL EPP	**57.445.819**			**1**
SCAREL ESQUADRIAS DE ALUMINIO E VIDROS				
Serviço não fornecido (entrega/instalação/não cumprimento da oferta/contrato)		0	1	1
LUIZA ADMINISTRADORA DE CONSORCIOS LTDA	**60.250.776**			**1**
LUIZA ADMINISTRADORA DE CONSORCIOS LTDA				
Não entrega de copia do contrato		1	0	1
LUIZA SEG SEGUROS S.A.	**07.746.953**			**2**
LUIZA SEG				
Contrato/pedido/orçamento (rescisão, descumprimento, erro, etc.)		1	0	1
Garantia (Abrangência, cobertura, etc.)		0	1	1
LUIZACRED S/A - SOCIEDADE DE CRÉDITO, FINANCIAMENT	**02.206.577**			**6**
LUIZACRED S.A. - CFI				
Antecipação de Financiamento		1	0	1
Cobrança indevida.		1	2	3
Cobrança indevida/abusiva		1	0	1
Contrato (não cumprimento, alteração, transferencia, irregularidade, rescisão, etc.)		1	0	1
LUPUS SOLUÇÕES DE REDES DE COMPUTADORES LTDA.	**05.775.765**			**1**
LUPUS NETWORK SOLUTIONS				
Desistência de compra (cancelamento de compra)		0	1	1
LUXORART COMERCIO DE CALÇADOS E ACESSORIOS LTDA	**11.812.280**			**1**
LUXOR CALÇADOS				
Produto entregue com danos/defeitos		1	0	1
M L L - ALUMINIO E MATERIAIS PARA CONSTRUCAO LTDA - ME	**08.496.875**			**1**
MADEIRAS DE LEI				
Garantia (Abrangência, cobertura, etc.)		0	1	1
M. M. TUR - AGENCIA DE VIAGENS LTDA - EPP	**17.105.151**			**1**
AZUL VIAGENS				
Contrato - Rescisão/alteração unilateral		0	1	1
M.M. COMPANY TREINAMENTO E SERVÇOS DE INFORMÁTICA	**07.430.761**			**11**
MM COMPANY				
Cobrança indevida/abusiva		1	0	1
Consumidor negativado indevidamente nos serviços de proteção ao credito		0	1	1
Contrato - Rescisão/alteração unilateral		3	1	4
Duvida sobre cobrança/valor/reajuste/contrato/orçamento.		1	3	4
Publicidade abusiva.		0	1	1
M2F1 EMPREENDIMENTOS IMOBILIÁRIOS LTDA	**09.008.711**			**1**
M2F1 EMPREENDIMENTOS IMOBILIÁRIOS LTDA				
Cobrança de taxa indevida (elaboração de contrato, aferição de idoneidade, etc.)		1	0	1
M3 ESQUADRIAS EIRELI EPP	**15.750.709**			**1**
Demora na montagem/montagem incompleta/incorreta		1	0	1
MABE BRASIL ELETRODOMESTICOS LTDA	**60.736.279**			**10**
CONTINENTAL / GE / DAKO / BOSCH				
Garantia (Abrangência, cobertura, etc.)		6	3	9
Produto causou danos pessoais (acidente de consumo)		1	0	1
MABE CAMPINAS ELETRODOMESTICOS S.A.	**46.041.307**			**2**
GE DAKO				
Desistência de compra (cancelamento de compra)		1	0	1
Garantia (Abrangência, cobertura, etc.)		1	0	1
MADIA & DUARTE ADMINISTRADORA DE BENEFICIOS DE SAUDE LTDA	**12.116.553**			**1**
ABEC				
Outros problemas com contratos de saúde (Não cobertura, abrangência, reembolso)		1	0	1
MAGAZINE LUIZA S.A.	**47.960.950**			**17**
LOJAS MAGAZINE LUIZA / MAGAZINELUIZA.COM.BR				
Antecipação de Financiamento		1	0	1
Contrato (não cumprimento, alteração, transferencia, irregularidade, rescisão, etc.)		2	0	2
Contrato/pedido/orçamento (rescisão, descumprimento, erro, etc.)		1	0	1
Desistência de compra (cancelamento de compra)		0	1	1
Garantia (Abrangência, cobertura, etc.)		8	2	10
Produto entregue com danos/defeitos		1	0	1
Produto entregue diferente do pedido		1	0	1
MAGGI AUTOMÓVEIS LTDA	**09.187.049**			**1**
MAGGI AUTOMÓVEIS				
Desistência de compra (cancelamento de compra)		0	1	1
MAGNUM COMERCIAL E CONSTRUTORA LTDA.	**43.415.116**			**6**
MAGNUM COMERCIAL E CONSTRUTORA LTDA.				
Cobrança de taxa indevida (elaboração de contrato, aferição de idoneidade, etc.)		1	3	4
Não cumprimento do contrato/proposta		1	1	2
MAGRYS PRESENTES	**16.803.708**			**1**
EMPORIO EBENEZER				
Garantia (Abrangência, cobertura, etc.)		1	0	1
MAKRO ATACADISTA S/A	**47.427.653**			**1**
MAKRO				
Roubo/furto		0	1	1
MANAGER ON LINE SERVICOS DE INFORMATICA LTDA	**03.740.704**			**1**
MANAGER ON LINE SERVICOS DE INFORMATICA LTDA				
Cobrança indevida.		0	1	1
MANAGER ONLINE SERVICOS DE INTERNET LTDA	**08.362.546**			**1**
WWW.MANAGER.COM.BR				
Cobrança indevida.		1	0	1
MANCHESTER EDIÇÕES CULTURAIS LTDA	**04.685.739**			**10**
MICROCAMP				
Cobrança indevida/abusiva		1	0	1
Contrato - Rescisão/alteração unilateral		3	5	8
Venda/Oferta/publicidade enganosa.		1	0	1
MANNES LTDA	**84.431.881**			**1**
MANNES				
Garantia (Abrangência, cobertura, etc.)		0	1	1
MAPFRE SEGUROS GERAIS S.A.	**61.074.175**			**6**
MAPFRE SEGUROS				
Contrato (não cumprimento, alteração, transferencia, irregularidade, rescisão, etc.)		0	2	2
Contrato/pedido/orçamento (rescisão, descumprimento, erro, etc.)		1	0	1
Não pagamento de indenização (seguros em geral)		1	1	2
Serviço não fornecido (entrega/instalação/não cumprimento da oferta/contrato)		1	0	1
MARCELO PRESTES PORTOES AUTOMATICO - ME	**12.918.328**			**1**
DOUTOR PORT				
Não entrega/demora na entrega do produto		1	0	1
MARCIA APARECIDA DORDETTI SOROCABA - ME	**10.849.880**			**1**
O.S MOTORES ELÉTRICOS				
Serviço não fornecido (entrega/instalação/não cumprimento da oferta/contrato)		0	1	1
MARCIA CONSOLMAGNO SOROCABA -ME	**05.632.851**			**2**
NUCLEO ELETRONICA E SEGURANCA				
Garantia (Abrangência, cobertura, etc.)		1	1	2
MARCOS ANTONIO MONTEIRO MOVEIS - EPP	**00.914.038**			**2**
OPÇÃO MOVEIS				
Garantia (Abrangência, cobertura, etc.)		1	0	1
Produto entregue com danos/defeitos		1	0	1
MARI BOLSAS COMERCIO EIRELI ME	**15.353.180**			**2**
MARI BOLSAS COMERCIO EIRELI ME				
Garantia (Abrangência, cobertura, etc.)		2	0	2
MARIA APARECIDA PEREIRA DE MOURA SOROCABA EIRELI	**08.416.319**			**1**
COLÉGIO PRIMEIRO MUNDO				
Contrato - Rescisão/alteração unilateral		1	0	1
MARIETE DA SILVA SOROCABA ME	**07.556.364**			**1**
FUNILARIA E PINTURA DIVINO				
Garantia - Descumprimento, prazo		0	1	1
MARINALVA DE SOUSA CASSIANO ELETRONICOS - ME	**13.194.471**			**1**
Garantia (Abrangência, cobertura, etc.)		0	1	1
MARIO JUNIOR DE ASSIS SANTOS 38807439832	**12.701.873**			**1**
MCEL CELULARES				
Garantia (Abrangência, cobertura, etc.)		0	1	1
MARISA LOJAS S.A.	**61.189.288**			**1**
LOJAS MARISA				
Cobrança indevida.		0	1	1
MARMORARIA FUTURA	**14.205.748**			**1**
Garantia (Abrangência, cobertura, etc.)		0	1	1

MARY KAY DO BRASIL LTDA	**00.223.046**			**1**
MARY KAY				
Produto causou danos pessoais (acidente de consumo)		1	0	1
MASSIMO RESIDENCE INCORPORADORA E CONSTRUTORA LTDA	**14.716.561**			**1**
MASSIMO RESIDENCE INCORPORADORA E CONSTRUTORA				
Cobrança de taxa indevida (elaboração de contrato, aferição de idoneidade, etc.)		0	1	1
MATIELI CENTER MATERIAIS PARA CONSTRUCAO LTDA	**05.918.010**			**1**
MATIELI				
Garantia (Abrangência, cobertura, etc.)		0	1	1
MAURA HELENA MOREIRA SOROCABA ME	**07.320.303**			**1**
DANIEL MÓVEIS				
Garantia (Abrangência, cobertura, etc.)		1	0	1
MAURA ZOGO EMPREENDIMENTOS LTDA.	**10.963.297**			**1**
Devolução de sinal, valores pagos (negocio não concretizado)		1	0	1
MAX LINE EQUIPAMENTOS DE SEGURANÇA LTDA	**10.226.316**			**1**
MAX LINE EQUIPAMENTOS DE SEGURANÇA LTDA				
Desistência de compra (cancelamento de compra)		1	0	1
MAX PLUS EQUIPAMENTOS DE SEGURANÇA LTDA	**18.189.718**			**5**
MAX LINE				
Contrato (não cumprimento, alteração, transferencia, irregularidade, rescisão, etc.)		1	0	1
Desistência de compra (cancelamento de compra)		0	2	2
Produto entregue com danos/defeitos		0	1	1
Produto entregue diferente do pedido		0	1	1
MB5 EMPREENDIMENTO IMOBILIÁRIO LTDA	**14.458.722**			**2**
MB5 EMPREENDIMENTO IMOBILIÁRIO LTDA				
Não cumprimento do contrato/proposta		0	1	1
Rescisão do contrato pela não entrega do imóvel		0	1	1
MC COMÉRCIO DE MÓVEIS SOROCABA LTDA ME	**08.589.121**			**1**
PONTO DA FABRICA				
Garantia (Abrangência, cobertura, etc.)		1	0	1
MED-FAMILY ASSISTENCIA MEDICA E ODONTOLOGICA S/C LTDA	**01.304.086**			**1**
Não cumprimento à oferta		0	1	1
MEDIPLAN ASSISTENCIAL LTDA	**49.364.193**			**1**
MEDIPLAN ASSISTENCIAL				
Não cumprimento à oferta		1	0	1
MEGA PLANEJADOS LTDA ME	**14.797.723**			**21**
MEGA PLANEJADOS LTDA ME				
Contrato/pedido/orçamento (rescisão, descumprimento, erro, etc.)		0	6	6
Demora na montagem/montagem incompleta/incorreta		0	6	6
Desistência de compra (cancelamento de compra)		0	1	1
Não entrega/demora na entrega do produto		0	2	2
Produto entregue diferente do pedido		0	3	3
Produto entregue incompleto		1	0	1
SAC - Resolução de demandas (ausência de resposta, excesso de prazo, não suspensão imediata da cobrança)		0	1	1
Serviço não fornecido (entrega/instalação/não cumprimento da oferta/contrato)		0	1	1
MEGAWARE INDUSTRIAL LTDA	**00.537.541**			**1**
MEGAWARE				
Desistência de compra (cancelamento de compra)		1	0	1
MENDES ORTEGA ASSESSORIA IMOBILIARIA LTDA.	**58.983.669**			**9**
MENDES ORTEGA ASSESSORIA IMOBILIARIA				
Cobrança de despesas extraordinárias		1	0	1
Cobrança de taxa indevida (elaboração de contrato, aferição de idoneidade, etc.)		0	3	3
Cobrança indevida.		0	2	2
Contrato (não cumprimento, alteração, transferencia, irregularidade, rescisão, etc.)		0	1	1
Duvidas sobre cobranças (taxas, etc.)		1	1	2
MERAK EMPREENDIMENTOS E PARTICIPACOES LTDA	**09.390.705**			**1**
GOLDEN TULIP CONTINENTAL				
Desistência do serviço (artigo 49 - descumprimento)		0	1	1
MERCADÃO DAS BALANÇAS SOROCABA - LTDA	**06.098.244**			**2**
A.G. REBELO				
Garantia (Abrangência, cobertura, etc.)		0	2	2
MERCADO VILA RICA LTDA - ME	**10.834.955**			**1**
MERCADO VILA RICA LTDA - ME				
Consumidor negativado indevidamente nos serviços de proteção ao credito		1	0	1
MERCADOLIVRE.COM ATIVIDADES DE INTERNET LTDA	**03.361.252**			**3**
MERCADOLIVRE				
Não entrega/demora na entrega do produto		1	1	2
Produto entregue com danos/defeitos		1	0	1
MERCADOPAGO.COM REPRESENTAÇOES LTDA	**10.573.521**			**1**
MERCADOPAGO.COM				
Cobrança indevida.		0	1	1
MERCOSUL ESPUMAS INDUSTRIAIS LTDA	**10.755.005**			**4**
PROBEL				
Garantia (Abrangência, cobertura, etc.)		3	1	4
MESSIAS & SOARES PNEUS LTDA	**02.850.586**			**1**
M J PNEUS E ESCAPAMENTOS				
Garantia (Abrangência, cobertura, etc.)		1	0	1
METAL LAND EMPREENDIMENTOS IMOBILIARIOS LTDA	**03.243.430**			**1**
METAL LAND				
Devolução de sinal, valores pagos (negocio não concretizado)		1	0	1
METROPOLITAN LIFE SEGUROS E PREVIDENCIA PRIV. S/A	**02.102.498**			**2**
SORRIA SEGURO - METLIFE				
Duvida sobre cobrança/valor/reajuste/contrato/orçamento.		0	1	1
Outros problemas com contratos de saúde (Não cobertura, abrangência, reembolso)		1	0	1
MICROSOFT DO BRASIL IMP,COM DE SOFT E V GAMES LTDA	**04.712.500**			**3**
XBOX E MICROSOFT GAMES				
Desistência de compra (cancelamento de compra)		1	0	1
Garantia (Abrangência, cobertura, etc.)		1	1	2
MICROSOFT MOBILE TECNOLOGIA LTDA	**02.140.198**			**4**
NOKIA / CELULARES MICROSOFT				
Garantia (Abrangência, cobertura, etc.)		4	0	4
MIDWAY S.A.- CREDITO, FINANCIAMENTO E INVESTIMENTO	**09.464.032**			**4**
MIDWAY FINANCEIRA				
Cobrança indevida.		1	0	1
Falha bancaria (cheques, ordem de pagamento, etc.)		1	0	1
Não pagamento de indenização (seguros em geral)		1	0	1
Roubo de cartão		0	1	1
MK ELETRODOMÉSTICOS MONDIAL LTDA.	**07.666.567**			**19**
MONDIAL				
Falta de peca de reposição		1	0	1
Garantia (Abrangência, cobertura, etc.)		12	4	16
Produto causou danos pessoais (acidente de consumo)		1	0	1
Produto entregue com danos/defeitos		1	0	1
MOBLY COMERCIO VAREJISTA LTDA.	**14.055.516**			**1**
MOBLY.COM.BR				
Desistência de compra (cancelamento de compra)		1	0	1
MODERNÃO AUTO PEÇAS EIRELI - ME	**18.642.781**			**1**
MODERNÃO AUTO PEÇAS				
Garantia (Abrangência, cobertura, etc.)		1	0	1
MOIP PAGAMENTOS S.A.	**08.718.431**			**3**
MOIP PAGAMENTOS S.A.				
Contrato/pedido/orçamento (rescisão, descumprimento, erro, etc.)		1	0	1
Desistência de compra (cancelamento de compra)		1	0	1
Não entrega/demora na entrega do produto		1	0	1
MOMENTUM EMPREENDIMENTOS IMOBILIARIOS LTDA	**47.686.555**			**1**
MEI				
Contrato (não cumprimento, alteração, transferencia, irregularidade, rescisão, etc.)		1	0	1
MONÇÕES TURISMO - AGÊNCIA, VIAGENS LTDA	**64.496.219**			**1**
MONÇÕES TURISMO - AGÊNCIA, VIAGENS LTDA				
Contrato - Rescisão/alteração unilateral		0	1	1
MONDIAL PROTECTION CORRETORA DE SEGUROS LTDA	**07.724.702**			**1**
MONDIAL PROTECTION				
Não pagamento de indenização		0	1	1
MOTO COM PÇ E SERV LTDA-ME	**08.268.733**			**1**
JOHNNIE WASH				
Contrato/pedido/orçamento (rescisão, descumprimento, erro, etc.)		0	1	1
MOTOROLA INDUSTRIAL LTDA	**01.472.720**			**8**
MOTOROLA				
Falta de peca de reposição		1	0	1
Garantia (Abrangência, cobertura, etc.)		7	0	7
MOTTA ELETRO ELETRONICOS LTDA ME	**09.611.694**			**1**
BESTMANIA				
Não entrega/demora na entrega do produto		0	1	1
MOVEIS ESPLANADA LTDA	**09.184.779**			**4**
ESPLANADA MOVEIS				
Desistência de compra (cancelamento de compra)		0	2	2
Garantia (Abrangência, cobertura, etc.)		0	1	1
Produto entregue com danos/defeitos		1	0	1
MRV ENGENHARIA E PARTICIPACOES SA	**08.343.492**			**13**
MRV ENGENHARIA				
Cobrança de taxa indevida (elaboração de contrato, aferição de idoneidade, etc.)		0	3	3
Cobrança indevida.		0	1	1
Devolução de sinal, valores pagos (negocio não concretizado)		3	2	5
Não cumprimento do contrato/proposta		2	1	3
Rescisão do contrato pela não entrega do imóvel		1	0	1
MULTCON INCORPORAÇÃO E CONSTRUÇAO LTDA	**64.704.059**			**1**
MULTCON INCORPORAÇAO E CONSTRUÇÃO				
Rescisão do contrato pela não entrega do imóvel	1	0	1	
MULTILASER INDUSTRIAL LTDA	**59.717.553**			**4**
MULTILASER INDUSTRIAL				
Desistência de compra (cancelamento de compra)		1	0	1
Garantia (Abrangência, cobertura, etc.)		3	0	3
MURILO APARECIDO DA SILVA - ME	**12.924.053**			**5**
MICRO PRO				
Contrato - Rescisão/alteração unilateral		2	1	3
Serviço não fornecido (entrega/instalação/não cumprimento da oferta/contrato)		1	1	2
N C BRASIL LTDA.	**14.302.063**			**2**
NAVCITY				
Garantia (Abrangência, cobertura, etc.)		2	0	2
NATALE ZUANETTI FILHO	**10.903.418**			**1**
ONICAR				
Desistência de compra (cancelamento de compra)		1	0	1
NATALIE FRANCISCA ARAUJO XAVIER - EPP	**13.682.619**			**1**
MM MARMORES E CALHAS				
Produto entregue diferente do pedido		0	1	1
NAVI CALL CENTER LTDA EPP	**01.489.791**			**1**
VIP MASTER				
Serviço não fornecido (entrega/instalação/não cumprimento da oferta/contrato)		0	1	1
NELSON HERDY BARBOSA FILHO ME	**04.545.902**			**5**
CTESP				
Contrato - Rescisão/alteração unilateral		2	1	3
Duvida sobre cobrança/valor/reajuste/contrato/orçamento.		1	0	1
Publicidade abusiva.		1	0	1
NESTLE BRASIL LTDA.	**60.409.075**			**1**
Garantia (Abrangência, cobertura, etc.)		1	0	1
NET SERVICOS DE COMUNICACAO S/A	**00.108.786**			**47**
NET SOROCABA				
Cobrança indevida/abusiva		22	4	26
Consumidor negativado indevidamente nos serviços de proteção ao credito		1	0	1
Contrato - Rescisão/alteração unilateral		9	0	9
Contrato/pedido/orçamento (rescisão, descumprimento, erro, etc.)		0	1	1
Dano material/pessoal decorrente do serviço		2	0	2
Duvida sobre cobrança/valor/reajuste/contrato/orçamento.		2	0	2
Portabilidade numérica		2	0	2
Recusa injustificada em prestar serviço		1	0	1
Serviço não concluído /Fornecimento parcial		2	0	2
Serviço não fornecido (entrega/instalação/não cumprimento da oferta/contrato)		1	0	1
NEW LOOK ESTUDIO FOTOGRAFICO LTDA - EPP	**11.471.688**			**1**
FLASH STUDIO				
Contrato - Rescisão/alteração unilateral		1	0	1
NEW ONE PLANEJADOS & CIA	**17.838.341**			**1**
NEW ONE PLANEJADOS & CIA				
Não entrega/demora na entrega do produto		0	1	1
NEXTEL TELECOMUNICAÇÃO LTDA	**66.970.229**			**13**
NEXTEL				
Cobrança indevida/abusiva		2	2	4
Contrato - Rescisão/alteração unilateral		3	0	3
Não entrega/demora na entrega do produto		3	0	3
Serviço não concluído /Fornecimento parcial		2	0	2
Serviço não fornecido (entrega/instalação/não cumprimento da oferta/contrato)		1	0	1
NIKE DO BRASIL COMERCIO E PARTICIPACOES LTDA	**59.546.515**			**1**
NIKE				
Desistência de compra (cancelamento de compra)		1	0	1
NIPPONFLEX INDUSTRIA E COMERCIO DE COLCHÕES LTDA	**03.717.227**			**1**
NIPPONFLEX				
Garantia (Abrangência, cobertura, etc.)		0	1	1
NOKIA DO BRASIL TECNOLOGIA LTDA.	**02.140.198**			**1**
NOKIA				
Desistência de compra (cancelamento de compra)		0	1	1
NOSSA TV BRASILEIRA (RADIO E TEL. MOD. PAULISTA	**04.425.426**			**1**
NOSSA TV				
Contrato - Rescisão/alteração unilateral		1	0	1
NOVA CANADEU VEICULOS LTDA	**10.720.475**			**2**
NOVA CANADEU				
Compra de veiculo (multa, transferência, alienação, não entrega de documentação)		0	1	1
Garantia (Abrangência, cobertura, etc.)		0	1	1
NOVA GERAÇÃO EMPREENDIMENTOS IMOBILIARIOS LTDA - M	**07.827.408**			**1**
NOVA GERAÇÃO EMPREENDIMENTOS IMOBILIARIOS				
Duvidas sobre cobranças (taxas, etc.)		0	1	1

NOVA PONTOCOM COMERCIO ELETRONICO S.A.	**09.358.108**			**18**
PONTOFRIO.COM/EXTRA.COM/CASASBAHIA.COM/BARATEIRO.COM				
Contrato/pedido/orçamento (rescisão, descumprimento, erro, etc.)		2	0	2
Desistência de compra (cancelamento de compra)		1	1	2
Garantia (Abrangência, cobertura, etc.)		2	0	2
Não entrega/demora na entrega do produto		10	1	11
Produto entregue com danos/defeitos		1	0	1
NOVAIS & NOVAIS ESQUADRIAS LTDA - ME	**08.267.176**			**1**
STYLLUS				
Produto entregue com danos/defeitos		1	0	1
ODONTO EMPRESAS CONVENIOS DENTARIOS LTDA	**40.223.893**			**1**
ODONTO MAXX				
Negativa de Cobertura		1	0	1
ODONTOPREV S.A.	**58.119.199**			**2**
ODONTOPREV S.A.				
Outros problemas com contratos de saúde (Não cobertura, abrangência, reembolso)		0	2	2
OFFICER OCCHIALI COMERCIAL LTDA - EPP	**01.758.020**			**1**
Garantia (Abrangência, cobertura, etc.)		1	0	1
OI MÓVEL S/A	**05.423.963**			**59**
OI CELULAR				
Cobrança indevida/abusiva		21	10	31
Consumidor negativado indevidamente nos serviços de proteção ao credito		1	0	1
Contrato - Rescisão/alteração unilateral		13	1	14
Contrato/pedido/orçamento (rescisão, descumprimento, erro, etc.)		0	1	1
Duvida sobre cobrança/valor/reajuste/contrato/orçamento.		3	0	3
Publicidade abusiva.		1	0	1
Serviço não fornecido (entrega/instalação/não cumprimento da oferta/contrato)		3	2	5
Venda casada		3	0	3
OLIVER BISP COMERCIO DE VEICULOS LTDA	**07.859.730**			**1**
OLIVER BISP COMERCIO DE VEICULOS LTDA				
Garantia (Abrangência, cobertura, etc.)		0	1	1
OMNI S/A CRÉDITO FINANCIAMENTO E INVESTIMENTO	**92.228.410**			**1**
Cobrança indevida.		1	0	1
ONIX LINE EQUIPAMENTOS DE SEGURANÇA LTDA	**14.252.162**			**5**
ONIX LINE				
Desistência de compra (cancelamento de compra)		3	1	4
Garantia (Abrangência, cobertura, etc.)		1	0	1
ORIGINAL INTERIORES MD LTDA	**09.054.802**			**1**
ORIGINAL INTERIORES				
Garantia (Abrangência, cobertura, etc.)		0	1	1
OSMAR MENCK DA SILVA ME	**00.272.852**			**1**
MENCK LOCADORA				
Consumidor negativado indevidamente nos serviços de proteção ao credito		1	0	1
OTICA ALIANCA LTDA ME	**53.900.189**			**1**
OTICA ALIANCA				
Garantia (Abrangência, cobertura, etc.)		0	1	1
OTICA NICOLAU SCARPA LTDA EPP	**18.752.265**			**2**
GOLDEN MIX ÓTICA				
Erro na elaboração de formula/produto em desacordo com a formula receita		1	0	1
Garantia (Abrangência, cobertura, etc.)		1	0	1
OTICA SOROCABA GOLDEN MIX LTDA - EPP	**15.863.052**			**1**
GOLDEN MIX OTICA				
Garantia (Abrangência, cobertura, etc.)		1	0	1
PAGSEGURO INTERNET LTDA	**08.561.701**			**8**
PAGSEGURO				
Cobrança indevida.		1	0	1
Desistência de compra (cancelamento de compra)		2	1	3
Garantia (Abrangência, cobertura, etc.)		1	1	2
Lançamento Não Reconhecido na Fatura		0	1	1
Não entrega/demora na entrega do produto		1	0	1
PALAMIDESE EMPREENDIMENTO IMOBILIARIO SPE LTDA	**12.230.732**			**1**
PALAMIDESE EMPREENDIMENTO IMOBILIARIO				
SPE				
Localização/alteração do lote adquirido		0	1	1
PAMELLA NUNES SOROCABA - ME	**13.982.276**			**1**
COLEGIO AKALANTO				
Venda/Oferta/publicidade enganosa.		1	0	1
PANASONIC DO BRASIL LTDA	**04.403.408**			**3**
PANASONIC				
Garantia (Abrangência, cobertura, etc.)		3	0	3
PARQUE SÃO BENTO EMPREENDIMENTOS IMOBILIARIOS LTDA	**09.170.612**			**25**
PARQUE SÃO BENTO EMPREENDIMENTOS IMOBILIARIOS LTDA				
Cobrança de honorários advocaticios extrajudicial		1	1	2
Cobrança de taxa indevida (elaboração de contrato, aferição de idoneidade, etc.)		0	2	2
Devolução de sinal, valores pagos (negocio não concretizado)		0	1	1
Duvidas sobre cobranças (taxas, etc.)		1	1	2
Localização/alteração do lote adquirido		0	2	2
Não cumprimento do contrato/proposta		2	9	11
Não entrega da escritura		1	2	3
Rescisão do contrato pela venda enganosa		0	1	1
Saldo devedor		1	0	1
PATACA CORRETORA DE SEGUROS	**71.562.268**			**3**
PATACA CORRETORA DE SEGUROS				
Calculo do prêmio (seguros)		0	1	1
Cobrança indevida.		0	2	2
PAULA SOUZA CENTRO DE FORMAÇÃO DE CONDUTORES LTDA	**07.628.663**			**1**
GARANTIA DO BRASIL				
Recusa injustificada em prestar serviço		0	1	1
PAULO SERGIO INHANI-ME	**12.239.476**			**1**
MARCENARIA CASA E CIA				
Não entrega/demora na entrega do produto		0	1	1
PAUNA & PAUNA LTDA - ME	**01.178.464**			**1**
PAUNA & PAUNA				
Não entrega/demora na entrega do produto		1	0	1
PENTAGONO EMPREENDIMENTOS IMOBILIARIOS LTDA	**65.085.813**			**1**
PENTAGONO EMPREENDIMENTOS IMOBILIARIOS LTDA				
Não cumprimento do contrato/proposta		0	1	1
PERNAMBUCANAS FINANCIADORA S/A - CFI	**43.180.355**			**2**
PERNAMBUCANAS CARTÕES				
Antecipação de Financiamento		1	0	1
Cobrança indevida.		0	1	1
PHILCO ELETRONICOS SA	**11.283.356**			**9**
PHILCO				
Desistência de compra (cancelamento de compra)		1	0	1
Garantia (Abrangência, cobertura, etc.)		6	1	7
Produto entregue com danos/defeitos		1	0	1
PHILIPS DO BRASIL LTDA	**61.086.336**			**13**
PHILIPS / WALITA				
Desistência de compra (cancelamento de compra)		1	0	1
Falta de peca de reposição		1	0	1
Garantia (Abrangência, cobertura, etc.)		8	2	10
Produto causou danos pessoais (acidente de consumo)		1	0	1
PINK IMAGE FOTO & VIDEO LTDA-ME	**05.347.834**			**1**
PINK IMAGE				
Serviço não fornecido (entrega/instalação/não cumprimento da oferta/contrato)		0	1	1
PLANET-SOROCABA COMERCIO DE CONFECCOES LTDA.	**12.502.335**			**1**
PLANET SOROCABA / PLANET GIRLS				
Garantia (Abrangência, cobertura, etc.)		1	0	1
PLANO & PLANO CONSTRUCOES E PARTICIPACOES LTDA	**07.990.908**			**1**
PLANO & PLANO				
Não entrega do contrato		1	0	1
POINTER DO BRASIL COMERCIAL S.A.	**10.426.974**			**1**
Contrato/pedido/orçamento (rescisão, descumprimento, erro, etc.)		1	0	1
POLIMPORT - COMERCIO E EXPORTACAO LTDA	**00.436.042**			**1**
POLISHOP				
Garantia (Abrangência, cobertura, etc.)		1	0	1
PORFIRIO SILVEIRA & CIA LTDA - ME	**14.275.393**			**1**
CREDLINK - SOROCABA				
Contrato (não cumprimento, alteração, transferencia, irregularidade, rescisão, etc.)		1	0	1
PORTO SEGURO ADMINISTRADORA DE CONSÓRCIOS LTDA	**48.041.735**			**1**
PORTO SEGURO CONSÓRCIOS				
Contrato/pedido/orçamento (rescisão, descumprimento, erro, etc.)		1	0	1
PORTO SEGURO COMPANHIA DE SEGUROS GERAIS	**61.198.164**			**1**
Cobrança de despesas extraordinárias		1	0	1
PORTO SEGURO UTI MOVEL LTDA - ME	**07.568.697**			**3**
MEDCARD PLANO DE ASSISTENCIA PRE-HOSPITALAR				
Não cumprimento à oferta		1	0	1
Rescisão/Substituição/Alteração de contrato de saúde		1	1	2
PORTOSEG S.A. - CREDITO, FINANCIAMENTO E INVESTIME	**04.862.600**			**1**
PORTO SEGURO CARTÕES				
Cobrança indevida.		1	0	1
POSITIVO INFORMÁTICA S/A	**81.243.735**			**11**
KENNEX				
Desistência de compra (cancelamento de compra)		2	0	2
Garantia (Abrangência, cobertura, etc.)		6	2	8
Serviço não fornecido (entrega/instalação/não cumprimento da oferta/contrato)		1	0	1
POTAVELL COMERCIAL DE FILTROS EPP	**07.465.984**			**1**
Garantia (Abrangência, cobertura, etc.)		1	0	1
PREDIAL SUPIRIRI S/S LTDA	**71.853.956**			**1**
PREDIAL SUPIRIRI S/S LTDA				
Não execução de obras de infra-estrutura e benfeitorias		1	0	1
PROBEL SA	**61.079.380**			**2**
PROBEL SA				
Garantia (Abrangência, cobertura, etc.)		0	2	2
PROCPD EMPREENDIMENTOS IMOBILIARIOS LTDA	**13.146.205**			**1**
PROCPD EMPREENDIMENTOS IMOBILIARIOS LTDA				
Cobrança de taxa indevida (elaboração de contrato, aferição de idoneidade, etc.)		0	1	1
PRODENT - ASSISTENCIA ODONTOLOGICA LTDA.	**61.590.816**			**2**
MARISA ODONTO				
Outros problemas com contratos de saúde (Não cobertura, abrangência, reembolso)		0	2	2
PST ELETRONICA S.A.	**84.496.066**			**2**
POSITRON				
Garantia (Abrangência, cobertura, etc.)		2	0	2
PUENTE NEGOCIOS IMOBILIARIOS LTDA ME	**12.031.789**			**4**
PUENTE NEGOCIOS IMOBILIARIOS				
Cobrança de taxa indevida (elaboração de contrato, aferição de idoneidade, etc.)		0	2	2
Cobrança indevida.		0	1	1
Duvidas sobre cobranças (taxas, etc.)		1	0	1
QBE BRASIL SEGUROS S/A	**96.348.677**			**5**
QBE BRASIL SEGUROS S/A				
Contrato (não cumprimento, alteração, transferencia, irregularidade, rescisão, etc.)		0	1	1
Contrato/pedido/orçamento (rescisão, descumprimento, erro, etc.)		0	1	1
Falta de peca de reposição		1	0	1
Garantia (Abrangência, cobertura, etc.)		2	0	2
QBEX COMPUTADORES LTDA	**05.480.302**			**10**
QBEX COMPUTADORES				
Garantia (Abrangência, cobertura, etc.)		3	6	9
Venda enganosa		1	0	1
QUALICORP ADM. E SERV. LTDA	**03.609.855**			**1**
QUALICORP ADM. E SERV.				
Outros problemas com contratos de saúde (Não cobertura, abrangência, reembolso)		1	0	1
QUALICORP ADMINISTRADORA DE BENEFICIOS S.A.	**07.658.098**			**1**
QUALICORP				
Rescisão/Substituição/Alteração de contrato de saúde		0	1	1
RAFAEL BARBOSA DOS SANTOS ME	**19.349.709**			**1**
RB OFERTAS				
Não entrega/demora na entrega do produto		0	1	1
RAFAEL CARVALHO MALTOS 40450839877	**15.822.355**			**1**
FRIO-MAQ. REFRIGERAÇÃO				
Vicio de qualidade (mal executado, inadequado, impróprio)		1	0	1
RAMON ANTONIO GONZALEZ 26971069870 - ME	**11.992.942**			**2**
RAMON GONZALES FOTOGRAFIA				
Serviço não concluído /Fornecimento parcial		0	1	1
Serviço não fornecido (entrega/instalação/não cumprimento da oferta/contrato)		1	0	1
RCI BRASIL PRESTAÇÃO DE SERVIÇOS DE INTERCAMBIO LT	**67.369.769**			**1**
EVR AGÊNCIA DE VIAGEM				
Desistência do serviço (artigo 49 - descumprimento)		0	1	1
RCKGM COMERCIO E IDIOMAS LTDA - ME	**04.926.970**			**1**
WIZARD				
Contrato - Rescisão/alteração unilateral		1	0	1
READER´S DIGEST BRASIL LTDA	**00.756.381**			**2**
SELEÇÕES				
Contrato/pedido/orçamento (rescisão, descumprimento, erro, etc.)		1	0	1
Envio de produto ou serviço sem previa solicitação		1	0	1
REALCE TOLDOS LTDA ME - ME	**11.044.992**			**1**
TOLDOS REALCE E LIDERANÇA				
Serviço não fornecido (entrega/instalação/não cumprimento da oferta/contrato)		0	1	1
RECALL OBJETOS LTDA - ME	**11.023.688**			**9**
RECALL ESTOFADOS				
Contrato/pedido/orçamento (rescisão, descumprimento, erro, etc.)		1	0	1
Garantia (Abrangência, cobertura, etc.)		1	2	3
Não entrega/demora na entrega do produto		5	0	5

RECOVERY DO BRASIL FUNDO DE INVESTIMENTO EM DIREITOS CREDITORIOS NAO PADRONIZADOS MULTISETORIAL	**08.848.247**			**1**
RECOVERY DO BRASIL				
Contrato (não cumprimento, alteração, transferencia, irregularidade, rescisão, etc.)		0	1	1
REDE SCB - REDE DOS SERVICOS DE CREDITO DO BRASIL	**07.930.989**			**1**
CHECK OK				
Contrato (não cumprimento, alteração, transferencia, irregularidade, rescisão, etc.)		1	0	1
REGICRED - ADMINISTRAÇÃO E PLANEJAMENTO	**02.529.248**			**1**
REGICRED				
Calculo de prestação em atraso		1	0	1
RENAULT DO BRASIL S/A	**00.913.443**			**1**
RENAULT				
Garantia (Abrangência, cobertura, etc.)		0	1	1
RENNER ADMINISTRADORA DE CARTÕES DE CRÉDITO LTDA	**90.055.609**			**2**
RENNER ADMINISTRADORA DE CARTÕES DE CRÉDITO				
Cobrança indevida.		2	0	2
RENOVA COMPANHIA SECURITIZADORA DE CREDITOS FINANC	**19.133.012**			**1**
RENOVA				
Contrato (não cumprimento, alteração, transferencia, irregularidade, rescisão, etc.)		1	0	1
REQUADRA JARDIM PAULISTA INCORPORADORA LTDA	**10.215.975**			**1**
Cobrança de taxa indevida (elaboração de contrato, aferição de idoneidade, etc.)		0	1	1
RHUA VEICULOS LTDA	**09.225.289**			**1**
RHUA VEICULOS LTDA				
Compra de veiculo (multa, transferência, alienação, não entrega de documentação)		1	0	1
RICARDO KENJI KAMEDA - ME	**08.831.123**			**1**
GEDIGITAIS CAMERA SERVICE				
Desistência de compra (cancelamento de compra)		0	1	1
RILDO DE SOUZA BARCA SOROCABA - ME	**03.128.226**			**1**
BARCA VEICULOS				
Garantia (Abrangência, cobertura, etc.)		0	1	1
ROBEL INDÚSTRIA DE MÓVEIS LTDA	**46.932.208**			**1**
ROBEL MÓVEIS				
Garantia (Abrangência, cobertura, etc.)		1	0	1
ROBERTO ACÁCIO DE LIMA DREHER	**17.240.983**			**1**
LIQUIDA BRASIL LTDA				
Não entrega/demora na entrega do produto		0	1	1
ROBERTO LUCIANO ANTONELI - ME	**20.293.054**			**1**
Garantia - Descumprimento, prazo		1	0	1
ROBSON CLAUDIO PAES VIEIRA	**215.215.378-28**			**1**
Serviço não concluído /Fornecimento parcial		1	0	1
ROBSON DA ROCHA SANTOS 29937185840	**17.701.828**			**1**
TAPEÇARIA BEM FICA				
Garantia - Descumprimento, prazo		0	1	1
RODRIGO SANTOS DE ANDRADE - ME	**17.040.250**			**4**
FOX VIDROS E ALUMÍNIOS				
Contrato/pedido/orçamento (rescisão, descumprimento, erro, etc.)		0	2	2
Serviço não concluído /Fornecimento parcial		0	1	1
Serviço não fornecido (entrega/instalação/não cumprimento da oferta/contrato)		0	1	1
ROGE MÓVEIS ELETRODOMÉSTICOS E ENXOVAIS LTDA	**49.566.854**			**3**
LOJAS ROGE				
Não entrega/demora na entrega do produto		2	0	2
Produto entregue diferente do pedido		1	0	1
ROGERIO FEQUER -ME	**03.099.206**			**1**
R.F. EVENTOS FOTOGRAFICOS				
Contrato (não cumprimento, alteração, transferencia, irregularidade, rescisão, etc.)		1	0	1
ROLDAO AUTO SERVICO COMERCIO DE ALIMENTOS LTDA.	**05.800.256**			**2**
ROLDAO				
Cobrança indevida/abusiva		1	0	1
Roubo/furto		0	1	1
ROMA DECOR - ME	**17.900.042**			**1**
ROMA DECOR				
Garantia (Abrangência, cobertura, etc.)		0	1	1
ROSANGELA APARECIDA BAZZO - ME	**07.304.250**			**1**
SAO JOAO MATERIAIS PARA CONSTRUCAO				
Contrato/pedido/orçamento (rescisão, descumprimento, erro, etc.)		1	0	1
ROSSI RESIDENCIAL S/A	**61.065.751**			**2**
ROSSI RESIDENCIAL S/A				
Cobrança de taxa indevida (elaboração de contrato, aferição de idoneidade, etc.)		0	2	2
ROYAL & SUNALLIANCE (BRASIL) S.A	**33.065.699**			**3**
Contrato/pedido/orçamento (rescisão, descumprimento, erro, etc.)		1	0	1
Garantia (Abrangência, cobertura, etc.)		1	0	1
Não pagamento de indenização		0	1	1
RR SERVIÇOS FINANCEIROS LTDA	**04.553.417**			**1**
Cobrança indevida.		1	0	1
S. A. DOS SANTOS - ME	**17.969.291**			**1**
TOLDOS PRADO				
Recusa injustificada em prestar serviço		1	0	1
SAF VEICULOS LTDA	**00.024.605**			**2**
SAF VEICULOS				
Cobrança indevida.		0	1	1
Garantia (Abrangência, cobertura, etc.)		1	0	1
SAMSUNG ELETRÔNICA DA AMAZÔNIA LTDA	**00.280.273**			**25**
SAMSUNG				
Falta de peca de reposição		1	0	1
Garantia (Abrangência, cobertura, etc.)		21	2	23
Manual de Instrução (em língua estrangeira/falta de informação/informação incorreta)		1	0	1
SANAMED - SAUDE SANTO ANTONIO LTDA	**02.930.236**			**16**
SANAMED				
Outros problemas com contratos de saúde (Não cobertura, abrangência, reembolso)		0	3	3
Reajuste anual		0	3	3
Reajuste anual de contrato de saúde com percentual elevado		2	3	5
Reajuste praticado em desacordo com a periodicidade permitida		0	1	1
Reajuste sem previsão contratual		0	4	4
SANDRA APARECIDA MENSATO 14477108869	**17.041.270**			**1**
Venda enganosa		0	1	1
SAO PROCOPIO EMPREENDIMENTOS IMOBILIARIOS LTDA	**10.439.577**			**1**
ROSSI				
Qualidade da construção (vícios, defeitos, vazamentos, impermeabilização, etc.)		0	1	1
SARAIVA E SICILIANO S/A	**61.365.284**			**1**
LIVRARIA SARAIVA				
Não entrega/demora na entrega do produto		1	0	1
SBF COMERCIO DE PRODUTOS ESPORTIVOS LTDA	**06.347.409**			**1**
CENTAURO.COM.BR				
Não entrega/demora na entrega do produto		1	0	1
SEAGATE BRASIL REPRES. PROD. DE INFORMÁTICA LTDA	**14.315.502**			**1**
SEAGATE				
Garantia (Abrangência, cobertura, etc.)		1	0	1
SEB DO BRASIL PRODUTOS DOMESTICOS LTDA	**61.077.830**			**3**
ROCHEDO / CLOCK				
Garantia (Abrangência, cobertura, etc.)		1	1	2
Produto entregue com danos/defeitos		0	1	1
SECID - SOCIEDADE EDUCACIONAL CIDADE DE SAO PAULO	**43.395.177**			**5**
UNIVERSIDADE CIDADE DE SAO PAULO - UNICID				
Cobrança indevida/abusiva		0	2	2
Contrato - Rescisão/alteração unilateral		0	1	1
Documentos: não fornecimento (escolares, recibo, nota, fiscal, vaucher , etc.)		0	1	1
Duvida sobre cobrança/valor/reajuste/contrato/orçamento.		0	1	1
SEMP TOSHIBA INFORMATICA LTDA	**54.428.040**			**1**
SEMP TOSHIBA INFORMATICA				
Garantia (Abrangência, cobertura, etc.)		1	0	1
SEMP TOSHIBA LTDA S/A	**61.151.445**			**1**
SEMP TOSHIBA				
Garantia (Abrangência, cobertura, etc.)		1	0	1
SERMAC ADMINISTRACAO DE CONSORCIOS LTDA.	**58.386.012**			**1**
CONSORCIO SERMAC				
Não entrega de copia do contrato		0	1	1
SERVIÇO AUTONOMO DE AGUA E ESGOTO	**71.480.560**			**63**
SAAE SOROCABA				
Cobrança indevida/abusiva		33	16	49
Duvida sobre cobrança/valor/reajuste/contrato/orçamento.		7	2	9
Recusa injustificada em prestar serviço		2	0	2
Serviço não concluído /Fornecimento parcial		1	0	1
Serviço não fornecido (entrega/instalação/não cumprimento da oferta/contrato)		2	0	2
SIGHTGPS, IMPORTACAO E REPRESENTACOES LTDA	**02.197.876**			**4**
NAVCITY				
Desistência de compra (cancelamento de compra)		0	1	1
Garantia (Abrangência, cobertura, etc.)		3	0	3
SIM-SISTEMA INTEGRADO DE MÓVEIS LTDA.	**09.210.734**			**1**
Contrato/pedido/orçamento (rescisão, descumprimento, erro, etc.)		0	1	1
SIMM - SOLUCOES INTELIGENTES PARA MERCADO MOVEL DO	**06.964.587**			**3**
BLACKBERRY / MEU CELULARES				
Garantia (Abrangência, cobertura, etc.)		1	2	3
SINDICATO DOS COMERCIARIOS DE SAO PAULO	**60.989.944**			**1**
CLUBE DE CAMPO COMERCIARIOS				
Contrato - Rescisão/alteração unilateral		1	0	1
SINDICATO DOS LOJISTAS DA REGIÃO DAS HORTENSIAS	**90.934.845**			**2**
Consumidor negativado indevidamente nos serviços de proteção ao credito		0	2	2
SINGER DO BRASIL INDUSTRIA E COMERCIO LTDA	**61.432.506**			**1**
SINGER DO BRASIL				
Garantia (Abrangência, cobertura, etc.)		1	0	1
SISME SISTEMA INTELIGENTE DE SEGURANÇA	**20.028.735**			**1**
Contrato - Rescisão/alteração unilateral		0	1	1
SKY BRASIL SERVICOS LTDA	**72.820.822**			**123**
SKY				
Cobrança indevida/abusiva		38	19	57
Consulta Sobre Serviços (Pesquisa, cartilha, endereços, outros)		1	0	1
Contrato - Rescisão/alteração unilateral		14	7	21
Desistência do serviço (artigo 49 - descumprimento)		1	0	1
Duvida sobre cobrança/valor/reajuste/contrato/orçamento.		1	0	1
Reajuste abusivo (preço, taxa, mensalidade, etc.)		1	0	1
Recusa injustificada em prestar serviço		5	0	5
SAC - Cancelamento de serviço (retenção, demora, não envio do comprovante)		0	1	1
Serviço não concluído /Fornecimento parcial		5	1	6
Serviço não fornecido (entrega/instalação/não cumprimento da oferta/contrato)		20	4	24
Vicio de qualidade (mal executado, inadequado, impróprio)		3	2	5
SMART FIT ESCOLA DE GINASTICA E DANÇA LTDA	**07.594.978**			**4**
SMART FIT				
Cobrança indevida/abusiva		1	2	3
Contrato - Rescisão/alteração unilateral		1	0	1
SMART FLEX INDUSTRIA DE COLCHOES LTDA	**13.716.558**			**2**
SMART FLEX / ENGLANDER				
Garantia (Abrangência, cobertura, etc.)		0	2	2
SNS IMPORTADORA LTDA	**11.122.071**			**2**
JAC MOTORS				
Garantia (Abrangência, cobertura, etc.)		1	1	2
SOCIEDADE COMERCIAL E IMPORTADORA HERMES S A	**33.068.883**			**2**
COMPRAFACIL				
Desistência de compra (cancelamento de compra)		2	0	2
SOCIEDADE DE EDUCACAO NOSSA SENHORA DO PATROCINIO	**45.466.752**			**1**
CEUNSP				
Serviço não fornecido (entrega/instalação/não cumprimento da oferta/contrato)		0	1	1
SOCIEDADE EDUCACIONAL VIEIRA CESAR ALMEIDA LTDA	**04.093.200**			**2**
UNIESP				
Contrato - Rescisão/alteração unilateral		0	1	1
Recusa injustificada em prestar serviço		1	0	1
SODEXO DO BRASIL COMERCIAL LTDA.	**69.034.668**			**1**
SODEXO				
Cobrança indevida.		1	0	1
SOESP-ODONTO SISTEMA ODONTOLOGICO E SERVICOS PREVENTIVOS LTDA	**65.045.486**			**1**
SOESP ODONTO				
Rescisão/Substituição/Alteração de contrato de saúde		0	1	1
SOFTSIL INFORMATICA	**09.417.092**			**1**
Garantia - Descumprimento, prazo		1	0	1
SONY BRASIL LTDA	**43.447.044**			**10**
Desistência de compra (cancelamento de compra)		1	0	1
Falta de peca de reposição		1	0	1
Garantia (Abrangência, cobertura, etc.)		6	0	6
Não entrega/demora na entrega do produto		1	1	2
SONY ERICSSON MOBILE COMMUNICATIONS DO BRASIL LTDA.	**04.667.337**			**23**
SONY ERICSSON				
Garantia (Abrangência, cobertura, etc.)		15	7	22
Orçamento - Não cumprido/não fornecido/impreciso/incompleto/serviço não solicitado		1	0	1
SOROCRED CRÉDITO FINANCIAMENTO E INVESTIMENTO S/A	**04.814.563**			**5**
SOROCRED				
Cobrança indevida.		2	0	2
Contrato (não cumprimento, alteração, transferencia, irregularidade, rescisão, etc.)		2	0	2
Outros problemas com contratos de saúde (Não cobertura, abrangência, reembolso)		1	0	1
SOUZA AFONSO NEGOCIOS IMOBILIARIOS LTDA - ME	**11.359.381**			**3**
SOUZA AFONSO NEGOCIOS IMOBILIARIOS				
Devolução de sinal, valores pagos (negocio não concretizado)		1	1	2
Rescisão do contrato pela não entrega do imóvel		0	1	1

SOUZA OLIVEIRA EMPREENDIMENTOS IMOBILIARIOS E CONSTRUCOES LTDA - EPP	**08.218.742**			**1**
SOUZA OLIVEIRA EMPREENDIMENTOS IMOBILIARIOS				
Não entrega da escritura		0	1	1
SPRINGER CARRIER LTDA	**10.948.651**			**2**
SPRINGER CARRIER				
Garantia (Abrangência, cobertura, etc.)		2	0	2
STAR PRESENTES SOROCABA LTDA - ME	**15.104.727**			**1**
STAR PRESENTES				
Garantia (Abrangência, cobertura, etc.)		1	0	1
SUL AMERICA COMPANHIA DE SEGURO SAUDE	**01.685.053**			**1**
SUL AMERICA COMPANHIA DE SEGURO SAUDE				
Reajuste anual		1	0	1
SUL FINANCEIRA S/A CRÉDITO FINANCIAMENTOS E INVESTIMENTOS	**92.764.489**			**1**
SUL FINANCEIRA				
Antecipação de Financiamento		1	0	1
SUPERMERCADOS IRMAOS LOPES S/A	**45.827.425**			**1**
LOPES SUPERMERCADO				
Dano material/pessoal decorrente do serviço		0	1	1
SW CRUZ OPERADORA DE VIAGENS - ME	**20.072.903**			**2**
ACESSO TUR				
Contrato - Rescisão/alteração unilateral		0	2	2
T N G COMERCIO DE ROUPAS LTDA	**53.966.834**			**1**
Garantia (Abrangência, cobertura, etc.)		0	1	1
T4F ENTRETENIMENTO S.A.	**02.860.694**			**2**
TICKETS FOR FUN				
Desistência do serviço (artigo 49 - descumprimento)		1	0	1
Venda/Oferta/publicidade enganosa.		1	0	1
TALENT AGENCIA DE EMPREGOS LTDA	**13.915.151**			**1**
UNIVERSIDADE DA CONSTRUÇÃO				
Contrato - Rescisão/alteração unilateral		1	0	1
TAM LINHAS AEREAS S/A.	**02.012.862**			**3**
TAM LINHAS AEREAS				
Cobrança indevida/abusiva		1	0	1
Duvida sobre cobrança/valor/reajuste/contrato/orçamento.		2	0	2
TAMIRES GONÇALVES DE SOUZA - ME	**09.102.045**			**2**
MARCENARIA SOROCABA				
Não entrega/demora na entrega do produto		0	2	2
TCT MOBILE	**08.649.664**			**2**
ALCATEL				
Garantia (Abrangência, cobertura, etc.)		2	0	2
TECHTRONIC INDUSTRIES - COMERCIO DE FERRAMENTAS DO	**11.857.988**			**1**
MILWALKEE				
Garantia (Abrangência, cobertura, etc.)		1	0	1
TECNICACIO COM.DE PECAS DE ELETRODOMESTICOS LTDA - ME	**64.758.626**			**1**
REFRIGERAÇÃO TECNICACIO				
Orçamento - Não cumprido/não fornecido/impreciso/incompleto/serviço não solicitado		1	0	1
TELEFONICA BRASIL S/A	**02.558.157**			**199**
VIVO / TELEFÔNICA				
Cobrança indevida/abusiva		80	6	86
Consumidor negativado indevidamente nos serviços de proteção ao credito		2	0	2
Contrato (não cumprimento, alteração, transferencia, irregularidade, rescisão, etc.)		0	1	1
Contrato - Rescisão/alteração unilateral		18	1	19
Contrato/pedido/orçamento (rescisão, descumprimento, erro, etc.)		8	0	8
Desbloqueio de aparelho		3	0	3
Desistência de compra (cancelamento de compra)		1	0	1
Desistência do serviço (artigo 49 - descumprimento)		4	0	4
Documentos: não fornecimento (escolares, recibo, nota, fiscal, vaucher , etc.)		1	0	1
Duvida sobre cobrança/valor/reajuste/contrato/orçamento.		8	1	9
Garantia - Descumprimento, prazo		0	1	1
Não entrega de quitação/retenção de documentos		1	0	1
Não entrega/demora na entrega do produto		1	0	1
Portabilidade numérica		5	0	5
Produto entregue diferente do pedido		0	1	1
Recusa injustificada em prestar serviço		9	3	12
SAC - Resolução de demandas (ausência de resposta, excesso de prazo, não suspensão imediata da cobrança)		1	0	1
Serviço não concluído /Fornecimento parcial		8	1	9
Serviço não fornecido (entrega/instalação/não cumprimento da oferta/contrato)		20	10	30
Vicio de qualidade (mal executado, inadequado, impróprio)		2	2	4
TELEMAR NORTE LESTE S/A	**33.000.118**			**1**
OI FIXO				
Cobrança indevida/abusiva		1	0	1
TELMA MARA DOS SANTOS RODOLPHO	**12.924.400**			**1**
FISIO ESTETIC				
Contrato (não cumprimento, alteração, transferencia, irregularidade, rescisão, etc.)		1	0	1
TERRA NETWORKS S.A.	**91.088.328**			**3**
TERRA				
Cobrança indevida/abusiva		2	0	2
Contrato - Rescisão/alteração unilateral		1	0	1
TIM CELULAR S/A	**04.206.050**			**55**
TIM CELULAR				
Cobrança indevida.		1	0	1
Cobrança indevida/abusiva		21	7	28
Consumidor negativado indevidamente nos serviços de proteção ao credito		1	0	1
Contrato - Rescisão/alteração unilateral		5	1	6
Contrato/pedido/orçamento (rescisão, descumprimento, erro, etc.)		1	0	1
Desbloqueio de aparelho		1	1	2
Desistência do serviço (artigo 49 - descumprimento)		1	0	1
Duvida sobre cobrança/valor/reajuste/contrato/orçamento.		2	2	4
Garantia (Abrangência, cobertura, etc.)		0	2	2
Portabilidade numérica		1	0	1
Recusa injustificada em prestar serviço		0	1	1
Serviço não concluído /Fornecimento parcial		1	0	1
Serviço não fornecido (entrega/instalação/não cumprimento da oferta/contrato)		3	1	4
Venda/Oferta/publicidade enganosa.		0	1	1
Vicio de qualidade (mal executado, inadequado, impróprio)		1	0	1
TK ELETRON - INGRESSOS ELETRONICOS LTDA. - ME	**10.564.198**			**1**
TK ELETRON / WWW.TKINGRESSOS.COM.BR				
Serviço não fornecido (entrega/instalação/não cumprimento da oferta/contrato)		0	1	1
TNL PCS S.A.	**04.164.616**			**29**
OI				
Cobrança indevida/abusiva		8	4	12
Consumidor negativado indevidamente nos serviços de proteção ao credito		0	1	1
Contrato - Rescisão/alteração unilateral		8	2	10
Contrato/pedido/orçamento (rescisão, descumprimento, erro, etc.)		1	0	1
Desistência de compra (cancelamento de compra)		1	0	1
Duvida sobre cobrança/valor/reajuste/contrato/orçamento.		1	1	2
SAC - Qualidade do atendimento (atendente despreparado, problemas com a transferência da chamada, veiculação de mensagem publicitária)		0	1	1
Serviço não concluído /Fornecimento parcial		1	0	1
TOK CHARM MÓVEIS LTDA - ME	**08.199.950**			**7**
TOK CHARM MÓVEIS & PLANEJADOS				
Demora na montagem/montagem incompleta/incorreta		0	2	2
Garantia (Abrangência, cobertura, etc.)		0	1	1
Não entrega/demora na entrega do produto		0	4	4
TOKIO MARINE SEGURADORA S.A.	**33.164.021**			**2**
TOKIO MARINE SEGURADORA S.A.				
Contrato (não cumprimento, alteração, transferencia, irregularidade, rescisão, etc.)		1	0	1
Não pagamento de indenização		1	0	1
TORRES DE PEDRA - COM DE PEDRAS, AREIA E TIJOLO LT	**06.166.058**			**3**
TORRES DE PEDRA				
Não entrega/demora na entrega do produto		0	1	1
Produto entregue com danos/defeitos		1	0	1
Vicio de qualidade (mal executado, inadequado, impróprio)		0	1	1
TOTALPECAS REFRIGERACAO LTDA	**01.687.822**			**1**
TOTALINE				
Garantia (Abrangência, cobertura, etc.)		1	0	1
TRES COMERCIO DE PUBLICACOES LTDA.	**00.597.491**			**3**
EDITORA TRES				
Contrato/pedido/orçamento (rescisão, descumprimento, erro, etc.)		0	1	1
Desistência de compra (cancelamento de compra)		1	0	1
Não entrega/demora na entrega do produto		1	0	1
TRISUL HOUSE CONSULTORIA EM IMÓVEIS LTDA	**09.257.401**			**1**
TRISUL IMOBILIÁRIA				
Não cumprimento do contrato/proposta		0	1	1
TSOROCABA COLEGIO LTDA - EPP	**07.425.265**			**3**
COLEGIO TABLEAU				
Documentos: não fornecimento (escolares, recibo, nota, fiscal, vaucher , etc.)		3	0	3
U-TECH DO BRASIL INDUSTRIA, IMPORTACAO, EXPORTACAO	**09.153.012**			**1**
U-TECH				
Produto entregue com danos/defeitos		1	0	1
UNIÃO DE LOJAS LEADER	**30.094.114**			**1**
Contrato (não cumprimento, alteração, transferencia, irregularidade, rescisão, etc.)		0	1	1
UNICLUBH - UNIAO NACIONAL DE CLUBES DE PESCA & HOT	**07.479.331**			**1**
UNICLUBH				
Duvida sobre cobrança/valor/reajuste/contrato/orçamento.		0	1	1
UNIMED CENTRO PAULISTA - FEDERACAO INTRAFEDERATIVA	**03.230.123**			**1**
UNIMED CENTRO PAULISTA				
Outros problemas com contratos de saúde (Não cobertura, abrangência, reembolso)		1	0	1
UNISEB UNIAO DOS CURSOS SUPERIORES SEB LTDA.	**07.195.358**			**2**
UNICOC				
Contrato - Rescisão/alteração unilateral		0	1	1
Serviço não fornecido (entrega/instalação/não cumprimento da oferta/contrato)		1	0	1
UNIVERSAL EMPREENDIMENTOS	**18.311.528**			**1**
Devolução de sinal, valores pagos (negocio não concretizado)		0	1	1
UNIVERSAL FITNESS DA AMAZONIA LTDA	**02.793.710**			**1**
CALOI				
Garantia (Abrangência, cobertura, etc.)		1	0	1
UNIVERSO ONLINE S/A UOL	**01.109.184**			**11**
UOL/EMPREGOCERTO/TODAOFERTA/TODODESCONTO/BOACOMPRA				
Cobrança indevida.		3	0	3
Cobrança indevida/abusiva		4	0	4
Contrato - Rescisão/alteração unilateral		2	0	2
Não entrega/demora na entrega do produto		1	0	1
Venda enganosa		1	0	1
UPS DO BRASIL	**74.155.052**			**1**
Produto entregue com danos/defeitos		1	0	1
UPS SCS LOGISTICA (BRASIL) LTDA	**00.462.691**			**1**
Garantia (Abrangência, cobertura, etc.)		1	0	1
URBPLAN DESENVOLVIMENTO URBANO S.A.	**07.339.221**			**4**
INCORPORADORA URBPLAN				
Duvidas sobre cobranças (taxas, etc.)		0	1	1
Não cumprimento do contrato/proposta		1	0	1
Não entrega da escritura		1	0	1
Não entrega do contrato		1	0	1
USS SOLUCOES GERENCIADAS LTDA.	**01.979.936**			**1**
Contrato (não cumprimento, alteração, transferencia, irregularidade, rescisão, etc.)		1	0	1
VALEC DISTRIBUIDORA DE VEÍCULOS LTDA	**02.449.871**			**1**
VALEC DISTRIBUIDORA DE VEÍCULOS				
Desistência de compra (cancelamento de compra)		1	0	1
VENTISOL INDUSTRIA E COMERCIO S.A.	**01.763.720**			**1**
VENTISOL INDUSTRIA E COMERCIO S.A.				
Garantia (Abrangência, cobertura, etc.)		1	0	1
VESTCON EDITORA LTDA	**38.026.498**			**1**
VESTCON				
Não entrega/demora na entrega do produto		1	0	1
VIA VAREJO S.A.	**33.041.260**			**37**
PONTO FRIO / CASAS BAHIA				
Antecipação de Financiamento		0	1	1
Cobrança indevida.		0	1	1
Contrato (não cumprimento, alteração, transferencia, irregularidade, rescisão, etc.)		1	0	1
Contrato/pedido/orçamento (rescisão, descumprimento, erro, etc.)		2	0	2
Desistência de compra (cancelamento de compra)		2	0	2
Garantia (Abrangência, cobertura, etc.)		20	1	21
Não entrega de copia do contrato		0	1	1
Não entrega/demora na entrega do produto		2	0	2
Produto entregue diferente do pedido		2	2	4
Produto entregue incompleto		1	0	1
Venda enganosa		1	0	1
VIAÇÃO COMETA S.A.	**61.084.018**			**1**
VIACAO COMETA				
Extravio/avaria de bagagem, carga, correspondência, mercadoria, mudança, etc.		1	0	1
VIANA & LANTALLER COM. DE COLCHÕES LTDA ME	**15.862.846**			**2**
COLCHÕES ORTOBOM				
Desistência de compra (cancelamento de compra)		1	0	1
Garantia (Abrangência, cobertura, etc.)		1	0	1
VIGZUL TECNOLOGIA E MONITORAMENTO S.A	**17.097.616**			**1**
Serviço não concluído /Fornecimento parcial		0	1	1
VILLATUR VIAGEM LAZER E TURISMO	**01.589.427**			**1**
VILLATUR VIAGEM LAZER E TURISMO				
Contrato - Rescisão/alteração unilateral		0	1	1
VIRGÍNIA SURETY COMPANHIA DE SEGUROS DO BRASIL	**03.505.295**			**3**
VIRGÍNIA SURETY				
Contrato - Rescisão/alteração unilateral		1	0	1
Garantia (Abrangência, cobertura, etc.)		1	1	2
VISAO TREINAMENTO E DESENVOLVIMENTO LTDA - ME	**11.856.719**			**1**
VISAO				

Cobrança indevida/abusiva		1	0	1
VIVO S.A.	**02.449.992**			**5**
VIVO				
Cobrança indevida/abusiva		3	0	3
Duvida sobre cobrança/valor/reajuste/contrato/orçamento.		1	0	1
Publicidade enganosa		0	1	1
VMT TELECOMUNICAÇÕES LTDA	**05.828.732**			**1**
VIVO SHOPPING IGUATEMI ESPLANADA				
Produto entregue diferente do pedido		0	1	1
VOLKSWAGEN DO BRASIL INDUSTRIA DE VEICULOS AUTOMOT	**59.104.422**			**3**
VOLKSWAGEN DO BRASIL				
Contrato/pedido/orçamento (rescisão, descumprimento, erro, etc.)		1	0	1
Garantia (Abrangência, cobertura, etc.)		0	2	2
VOSSOROCA DO BRASIL PROJETOS IMOBILIÁRIOS LTDA	**09.378.559**			**2**
VOSSOROCA DO BRASIL				
Cobrança de despesas extraordinárias		0	1	1
Cobrança de taxa indevida (elaboração de contrato, aferição de idoneidade, etc.)		0	1	1
VOSSOROCA EMPREENDIMENTOS IMOBILIARIOS SPE LTDA	**09.144.201**			**1**
VOSSOROCA EMPREENDIMENTOS IMOBILIARIOS				
Não cumprimento do contrato/proposta		0	1	1
W7 MULTIMARCAS	**17.666.107**			**1**
Garantia (Abrangência, cobertura, etc.)		1	0	1
WAL MART BRASIL LTDA	**00.063.960**			**2**
WAL MART				
Cobrança indevida/abusiva		1	0	1
Produto entregue com danos/defeitos		1	0	1
WALTER TSUTOMI OMEKI ME	**22.426.011**			**1**
SERRALHERIA METAL MAXIMUS				
Garantia - Descumprimento, prazo		0	1	1
WEBFONES COMERCIO DE ARTIGOS DE TELEFONIA S.A	**14.548.476**			**1**
WWW.WEBFONES.COM.BR				
Garantia (Abrangência, cobertura, etc.)		1	0	1
WHIRLPOOL S/A	**59.105.999**			**15**
MULTIBRAS BRASTEMP CONSUL SEMER				
Desistência de compra (cancelamento de compra)		0	1	1
Garantia (Abrangência, cobertura, etc.)		12	2	14
WMB COMERCIO ELETRONICO LTDA	**14.314.050**			**4**
WALMART.COM.BR				
Desistência de compra (cancelamento de compra)		1	1	2
Garantia (Abrangência, cobertura, etc.)		0	1	1
Não entrega/demora na entrega do produto		1	0	1
WOLF CONSULTORIA IMOBILIARIA LTDA	**09.511.702**			**3**
WOLF CONSULTORIA IMOBILIARIA				
Cobrança de taxa indevida (elaboração de contrato, aferição de idoneidade, etc.)		0	3	3
WOODY INFORMATICA LTDA	**09.207.282**			**1**
WOODY INFORMATICA LTDA				
Cobrança indevida/abusiva		0	1	1
WORK CRED CESSÃO DE CREDITO DE T. E COBRANÇA	**10.851.036**			**1**
WORK CRED INTERMEDIAÇÃO DE NEGÓCIOS LTDA				
Recusa em receber pagamento de nota promissória, carne, etc.		0	1	1
Z.S DE JESUS IDIOMAS EPP	**09.655.784**			**2**
YOU MOVE / WISE UP				
Desistência do serviço (artigo 49 - descumprimento)		1	0	1
Duvida sobre cobrança/valor/reajuste/contrato/orçamento.		1	0	1
ZAPPIN MOVEIS LTDA.	**03.689.000**			**5**
MOVEIS ZAPPIN				
Demora na montagem/montagem incompleta/incorreta		0	1	1
Desistência de compra (cancelamento de compra)		1	0	1
Garantia (Abrangência, cobertura, etc.)		1	0	1
Produto entregue com danos/defeitos		1	0	1
Produto entregue incompleto		1	0	1
ZATIX TECNOLOGIA S.A	**03.585.974**			**1**
GRABER RASTREAMENTO				
Contrato/pedido/orçamento (rescisão, descumprimento, erro, etc.)		1	0	1
ZTE DO BRASIL COMÉRCIO SERVICOS E PARTICIPAÇÕES LTDA	**05.216.804**			**2**
ZTE DO BRASIL				
Desistência de compra (cancelamento de compra)		1	0	1
Garantia (Abrangência, cobertura, etc.)		0	1	1
ZURICH MINAS BRASIL SEGUROS S.A.	**17.197.385**			**10**
ZURICH SEGUROS				
Cobrança indevida.		1	0	1
Contrato (não cumprimento, alteração, transferencia, irregularidade, rescisão, etc.)		1	0	1
Contrato/pedido/orçamento (rescisão, descumprimento, erro, etc.)		1	0	1
Garantia (Abrangência, cobertura, etc.)		2	2	4
Não pagamento de indenização		0	1	1
Não pagamento de indenização (seguros em geral)		1	0	1
Venda casada		1	0	1
ZURICH SANTANDER BRASIL SEGUROS S.A.	**06.136.920**			**1**
ZURICH SANTANDER BRASIL SEGUROS				
Não pagamento de indenização (seguros em geral)		1	0	1

Curta a página oficial
da Prefeitura de Sorocaba

PREFEITURADESOROCABA

Prefeitura de SOROCABA

PRO CON Sorocaba

PREFEITURA DE SOROCABA
SECRETARIA DE NEGÓCIOS JURÍDICOS

CADASTRO MUNICIPAL DE RECLAMAÇÕES FUNDAMENTADAS
~ 2015 ~

PREFEITO DO MUNICÍPIO DE SOROCABA
ANTONIO CARLOS PANNUNZIO

Vice-Prefeita
Edith Maria Garboggini Di Giorgi

Secretário de Negócios Jurídicos
Maurício Jorge de Freitas

Serviço de Proteção ao Consumidor – PROCON Sorocaba

Diretor de Área
Domingos Paes Vieira Filho

Chefe da Divisão de Proteção ao Consumidor
José Antonio de Oliveira Júnior

Chefe da Seção de Normas, Comercialização e Contratos
Edgar Aparecido Ferreira da Silva

Chefe da Seção de Fiscalização
Roberto Romero

Chefe da Seção Administrativa
Elisabete Domingos Florentino

Secretaria de Negócios Jurídicos
Av. Eng. Carlos Reinaldo Mendes, 3.041, Alto da Boa Vista - 3º andar
Telefone: 15 32382455 - E-mail: sej@sorocaba.sp.gov.br

Serviço de Proteção ao Consumidor – PROCON Sorocaba
Rua Dr. Nogueira Martins, nº 513 – Centro
CEP 18035-257 – Sorocaba/SP
Telefone: 15 33332550 ou DDG(local) 0800148029

CADASTRO MUNICIPAL DE RECLAMAÇÕES FUNDAMENTADAS

O Serviço de Proteção ao Consumidor – PROCON Sorocaba, órgão da Secretaria de Negócios Jurídicos da Prefeitura de Sorocaba, em cumprimento ao disposto no art. 44 do Código de Defesa do Consumidor (CDC), torna público o Cadastro Municipal de Reclamações Fundamentadas (atendidas e não atendidas) do ano de 2015, o qual totaliza 2819 registros de processos administrativos (Reclamações Fundamentadas), que representa 5,97% do total de 47.210 atendimentos realizados pelo Órgão, no período.

De um modo geral, a tutela administrativa dos consumidores em nossa cidade é realizada pelo PROCON Sorocaba, cabendo-lhe orientar permanentemente os consumidores sobre seus direitos e garantias, bem assim registrar e processar regularmente suas reclamações fundamentadas. Também, funciona como instância de solução de problemas individuais dos consumidores por meio das chamadas "audiências de conciliação", que poderá ocorrer tanto pela complexidade da demanda quanto pelo tipo de postura adotada pelo fornecedor no enfrentamento do conflito.

Importante frisar que, de todas as demandas registradas no PROCON Sorocaba, apenas uma parcela é trabalhada por meio de processos administrativos (reclamações); a maior parte das demandas é tratada e solucionada pelo órgão por outras formas mais céleres, considerando, sobretudo, as especificidades do problema enfrentado pelo consumidor.

Conjuntamente, com a divulgação do Cadastro Municipal de Reclamações Fundamentadas de 2015, o PROCON Sorocaba fornece dados para a promoção de políticas públicas de defesa e proteção do consumidor ao passo que reforça a cultura da prevenção, pois o cadastro traduz-se em uma importante referência para os consumidores, imprensa e para os próprios fornecedores.

Assim, o Cadastro Municipal de Reclamações Fundamentadas de 2015 apresenta-se em ordem alfabética de fornecedores, que podem ser identificados por razão social, seus nomes fantasia e respectivos números de Cadastro de Pessoa Física (CPF) ou de Cadastro Nacional de Pessoa Jurídica (CNPJ), bem como por outra designação, quando necessário.

Por fim, considerando a relevante função do PROCON Sorocaba em informar os consumidores acerca dos problemas no mercado de consumo, viabilizando assim a liberdade de escolha, bem como o consentimento racional, têm-se os seguintes canais de atendimento:

• Telefone
Dúvidas e Orientações:

0800148029 | 33332550

• Pessoalmente
Reclamações e Denúncias:

Unidade Centro: Rua Dr. Nogueira Martins, 513 – Centro – Sorocaba | Seg à Sex das 8 as 15hs
Unidade Casa do Cidadão Nogueira Padilha | Seg à Sex das 9 às 17hs

Unidade Casa do Cidadão Ipanema | Seg à Sex das 9 às 17hs

Unidade Casa do Cidadão Itavuvú | Seg à Sex das 9 às 17hs

Unidade Campolim | Seg à Sex das 9 às 17hs

Assuntos mais Demandados em 2015

Posição	Assunto	Quantidade	%
1º	TV por assinatura	221	7,8%
2º	Telefonia Fixa	210	7,4%
3º	Telefonia Celular	198	7,0%
4º	Cartão de Crédito	160	5,7%
5º	Banco Comercial	152	5,4%
6º	Microcomputador/Produtos de Informática	157	5,6%
7º	Telefone (convencional, celular, interfone, etc)	127	4,5%
8º	Financeira	120	4,3%
9º	Incorporação (Construtoras e Incorporadoras)	91	3,2%
10º	Água/Esgoto	63	2,2%
	Demais Assuntos	1320	46,8%

Principais Problemas em 2015

Posição	Problema	Quantidade	%
1º	Cobrança Indevida/Abusiva	727	25,8%
2º	Garantia (abrangência, cobertura, etc)	490	17,4%
3º	Contrato - Rescisão/Alteração Unilateral	202	7,2%
4º	Contrato (não cumprimento, irregularidade, etc)	127	4,5%
5º	Serviço Não Fornecido	134	4,8%
6º	Desistência de Compra (Cancelamento de Compra)	112	4,0%
7º	Não Entrega/Demora na Entrega do Produto	108	3,8%
8º	Dúvida Sobre Cobrança/Valor/Reajuste/Contrato/Orçamento	69	2,4%
9º	Serviço Não Concluído/Fornecimento Parcial	47	1,7%
10º	Recusa Injustificada em Prestar Serviço	36	1,3%
	Demais Problemas	767	27,2%

SEF Secretaria da Fazenda

Secretaria da Fazenda
Área de Fiscalização
Divisão de Fiscalização de Posturas Imobiliárias
Seção de Fiscalização de Limpeza de Terrenos Particulares

EDITAL Nº 02/2016

Ficam os contribuintes abaixo relacionados cientificados de que foram intimados em virtude de seus imóveis estarem em situação irregular, em cumprimento da legislação vigente, sob pena de serem aplicadas as penalidades previstas. Para maiores informações deverão comparecer à Divisão de Fiscalização situada à Rua Pernambuco, nº 100 - Vila Casa Nova.

Nome: NAIARA BORGES DE SOUSA ALVES
Intimação: 355/2016 - Limpeza do terreno e Construção e/ou reparos do passeio público (calçada) e muro
Endereço de Ação: TEREZA DE JESUS PINTO QD.A7, LT.33

Nome: VALDIR ANTONIO DO CARMO
Intimação: 101/2016 - Limpeza do terreno e Construção e/ou reparos do passeio público (calçada) e muro
Endereço de Ação: AV. GENERAL OSORIO QD.20, LT.11

Nome: VALDIR ANTONIO DO CARMO
Intimação: 102/2016 - Limpeza do terreno e Construção e/ou reparos do passeio público (calçada) e muro
Endereço de Ação: AV. GENERAL OSORIO QD.20, LT.10

Nome: ANTONIO ORLANDO SEWAYBRICKER
Intimação: 125/2016 - Limpeza do terreno e Construção e/ou reparos do passeio público (calçada) e muro
Endereço de Ação: CAPITÃO FRANCISCO JOSE DE SOUZA,28, LT. PROPORCIONAL

Nome: JA PAULA SANTOS
Intimação: 118/2016 - Limpeza do terreno e Construção e/ou reparos do passeio público (calçada) e muro
Endereço de Ação: TOMAZ SANCHES ARTERO, 346

Nome: ELIZETE DECARIA
Intimação: 08/2016 - Limpeza do terreno e Construção e/ou reparos do passeio público (calçada) e muro
Endereço de Ação: ARTHILIO NARDI QD.K, LT.1

Nome: SORO.OFICE TOWER- EMPREEN. IMOB. LTDA
Intimação: 110/2016 - Limpeza do terreno e Construção e/ou reparos do passeio público (calçada) e muro
Endereço de Ação: AV. GENERAL OSORIO, 934, QD.39, LT.738-739

Nome: SORO.OFICE TOWER- EMPREEN. IMOB. LTDA
Intimação: 109/2016 - Limpeza do terreno e Construção e/ou reparos do passeio público (calçada) e muro
Endereço de Ação: AV. GENERAL OSORIO, 720, QD.39, LT.737

Nome: EDUARDO FRANCISCO DOS SANTOS JUNIOR
Intimação: 105/2016 - Limpeza do terreno e Construção e/ou reparos do passeio público (calçada) e muro
Endereço de Ação: MIGUEL NAPPO QD.68, LT.PTS 71

Nome: BENEDITO P ROCHA FILHO
Intimação: 98/2016 - Limpeza do terreno e Construção e/ou reparos do passeio público (calçada) e muro
Endereço de Ação: ITAJUBA QD.22, LT.33

Nome: BENEDITA MENDES
Intimação: 182/2016 - Limpeza do terreno e Construção e/ou reparos do passeio público (calçada) e muro
Endereço de Ação: VOLUNTARIO DA PATRIA

Nome: JOSE CLAUDIO CACACE
Intimação: 198/2016 - Limpeza do terreno e Construção e/ou reparos do passeio público (calçada) e muro
Endereço de Ação: AV. GONCALVES MAGALHAES QD.43, LT.12

Nome: FERNANDO ANTONIO DOS SANTOS
Intimação: INFORMAMOS QUE O LOTE DEVE SER MANTIDO LIMPO
Endereço de Ação: ELIAS ABUD DIB, LT.AREA 1

Nome: FERNANDO ANTONIO DOS SANTOS
Intimação: INFORMAMOS QUE O LOTE DEVE SER MANTIDO LIMPO
Endereço de Ação: PASCHOAL BARBARESCO LT. AREA 3

Nome: KLEBERSON LAURO GOBATTO
Intimação: 480/2016 - Limpeza do terreno e Construção e/ou reparos do passeio público (calçada) e muro
Endereço de Ação: JOAO FERREIRA PIUGA QD.EL, LT.11

Nome: PG S/A
Intimação: 440/2016 - Limpeza do terreno e Construção e/ou reparos do passeio público (calçada) e muro
Endereço de Ação: OSWALDO SAMPAIO QD.BL2, LT.46

Nome: PG S/A
Intimação: 473/2016 - Limpeza do terreno e Construção e/ou reparos do passeio público (calçada) e muro
Endereço de Ação: JOAQUIM FLORIANO RIBEIRO QD.EL, LT.13

Nome: PG S/A
Intimação: 479/2016 - Limpeza do terreno e Construção e/ou reparos do passeio público (calçada) e muro
Endereço de Ação: JOAO FERREIRA PIUGA QD.EL, LT.09

Nome: FELISBERTO LUIZ ALVES DOS SANTOS
Intimação: 99/2016 - Limpeza do terreno e Construção e/ou reparos do passeio público (calçada) e muro
Endereço de Ação: THEREZA MORALES HERNANDES GARCIA QD.13, LT.24

Nome: FELISBERTO LUIZ ALVES DOS SANTOS
Intimação: 100/2016 - Limpeza do terreno e Construção e/ou reparos do passeio público (calçada) e muro
Endereço de Ação: THEREZA MORALES HERNANDES GARCIA QD.13, LT.23

Nome: TIAGO LUIS DUTRA
Intimação: 133/2016 - Limpeza do terreno e Construção e/ou reparos do passeio público (calçada) e muro
Endereço de Ação: SEVILHA

Nome: JOAO CARLOS COELHO
Intimação: 279/2016 - Limpeza do terreno e Construção e/ou reparos do passeio público (calçada) e muro
Endereço de Ação: RUBESVAL LUIZ JOSE QD.B, LT.06/A

Nome: JOSE GERALDO THOMAZ
Intimação: 281/2016 - Limpeza do terreno e Construção e/ou reparos do passeio público (calçada) e muro
Endereço de Ação: BELMIRA LOUREIRO DE ALMEIDA

Milena Nogueira Gonçalves — *Chefe de Seção*
Alexandre Bernardes de Freitas — *Chefe de Divisão*
José Antonio de Souza — *Diretor de Área*

Secretaria da Fazenda
Área de Fiscalização
Divisão de Fiscalização de Posturas Imobiliárias
Seção de Fiscalização de Limpeza de Terrenos Particulares

EDITAL Nº 03/2016

Ficam os contribuintes abaixo relacionados cientificados de que foram intimados em virtude de seus imóveis estarem em situação irregular, conforme Processos Administrativos, em cumprimento da legislação vigente, sob pena de serem aplicadas as penalidades previstas. Para maiores informações deverão comparecer à Divisão de Fiscalização situada à Rua Pernambuco, nº 100 - Vila Casa Nova.

Processo: 33600/2014
Nome: FENANDO DE CAMARGO NETO
Intimação: 134/2016 - Limpeza do terreno e Construção e/ou reparos do passeio público (calçada) e muro
Endereço de Ação: IZABEL JURADO REQUENA,43, QD.12, LT.36/B

Processo: 10807/2011
Nome: MARIA R SANCHES
Intimação: 120/2016 - Limpeza do terreno e Construção e/ou reparos do passeio público (calçada) e muro
Endereço de Ação: TOMAZ SANCHES ARTERO, 332, QD.2

Processo: 10808/2011
Nome: MARIA R SANCHES
Intimação: 119/2016 - Limpeza do terreno e Construção e/ou reparos do passeio público (calçada) e muro
Endereço de Ação: TOMAZ SANCHES ARTERO, 342

Processo: 4359/2014
Nome: VERONICA MACHUGA
Intimação: 95/2016 - Limpeza do terreno e Construção e/ou reparos do passeio público (calçada) e muro
Endereço de Ação: DR. JULIO PRESTES QD.33, LT.456

Processo: 25800/2015
Nome: JOAO LUIZ COSTA
Intimação: 113/2016 - Limpeza do terreno e Construção e/ou reparos do passeio público (calçada) e muro
Endereço de Ação: AV. BRASIL, 819, QD.23, LT.1

Processo: 19368/2012
Nome: DIRCEU PERON
Intimação: 6/2016 - Limpeza do terreno e Construção e/ou reparos do passeio público (calçada) e muro
Endereço de Ação: VICENTE LAMARCA QD.24, LT.12

Processo: 22470/2013
Nome: VALMIR DONA RIGO
Intimação: INFORMAMOS QUE O LOTE DEVE SER MANTIDO LIMPO
Endereço de Ação: HORTENCIO PIAYA MARTINEZ QD.15, LT.25

Milena Nogueira Gonçalves — *Chefe de Seção*
Alexandre Bernardes de Freitas — *Chefe de Divisão*
José Antonio de Souza — *Diretor de Área*

Secretaria da Fazenda
Área de Fiscalização
Divisão de Fiscalização de Posturas Imobiliárias
Seção de Fiscalização de Limpeza de Terrenos Particulares

EDITAL Nº 04/2016

Ficam os contribuintes abaixo relacionados cientificados de que foram autuados em virtude de seus imóveis estarem em situação irregular, conforme Processos Administrativos, em cumprimento da legislação vigente. Para maiores informações deverão comparecer à Divisão de Fiscalização situada à Rua Pernambuco, nº 100 - Vila Casa Nova.

Nome: CARLOS ALBERTO QUEIROZ
Auto de Multa: RECURSO REF Auto de Multa 1823/2015 - Limpeza de terreno DEFERIDO
Endereço de Ação: AV. PAULO EMANUEL DE ALMEIDA LT.J

Nome: SAMUEL DE ALMEIDA E SILVA
Auto de Multa: RECURSO REF Auto de Multa 513/2015 - Limpeza de terreno DEFERIDO
Endereço de Ação: AV. GABRIEL SEME CURY QD.D, LT.10D

Nome: VALDEMAR BARBOSA DA SILVA
Auto de Multa: INFORMAMOS O CANCELAMENTO DO Auto de Multa 1531/2015 - Limpeza de terreno
Endereço de Ação: ILYDIA MARTINS TADEI QD.L, LT.33

Nome: SONIA FOGACA DE ALMEIDA
Auto de Multa: 2312/2015 - Limpeza de terreno
Endereço de Ação: FREDERICO OZANAN,181

Nome: JOSE SALUSTIANO DE LIMA
Auto de Multa: INFORMAMOS O CANCELAMENTO DO Auto de Multa 2218/2015 - Limpeza de terreno
Endereço de Ação: JOANA MARIA PEREIRA LT.A/B

Nome: AIDE CENIRA ANTONIO
Auto de Multa: RECURSO REF Auto de Multa 1759/2015 - Limpeza de terreno DEFERIDO
Endereço de Ação: PEDRO NATIVIDADE DA SILVA QD.E-J, LT.35

Nome: ALEX MARIN SIQUEIRA NOTIVOLI
Auto de Multa: 2269/2015 - Limpeza de terreno
Endereço de Ação: JOSE GUTIERREZ QD.M, LT.33

Nome: REBECA CRISTINA MIRANDA
Auto de Multa: 2247/2015 - Limpeza de terreno
Endereço de Ação: JOSE CLAUDEMIR TOMASI (ITO) QD.G, LT.6

Nome: JULIA PEDROZA CORREIA
Auto de Multa: 2207/2015 - Limpeza de terreno
Endereço de Ação: NICOLAU JOSE TREVISAN QD.D, LT.51

Nome: LEANDRO MOREIRA CORREA TAMOS
Auto de Multa: 2200/2015 - Limpeza de terreno
Endereço de Ação: MIGUEL FERREIRA QD.C, LT.22

Nome: BRASILINA DE OLIVEIRA
Auto de Multa: 2110/2015 - Limpeza de terreno
Endereço de Ação: JOAO YUKIO SUGUI QD.L, LT.24

Nome: GILMAR TEIXEIRA DOS SANTOS
Auto de Multa: 2107/2015 - Limpeza de terreno
Endereço de Ação: ALVARO COELHO QD.J, LT.13

Nome: ELIDENI FRANCISCA DE LIMA
Auto de Multa: 1893/2015 - Limpeza de terreno
Endereço de Ação: WITERLEY DUARTE QD.D, LT.3

Nome: MARIA APARECIDA DE A LEAO
Auto de Multa: RECURSO REF Auto de Multa 1234/2015 - Limpeza de terreno, INDEFERIDO
Endereço de Ação: JOAO RIBEIRO DE BARROS QD.Y, LT.12

Nome: VALMIR SEBASTIAO DE OLIVEIRA
Auto de Multa: INFORMAMOS O CANCELAMENTO DO Auto de Multa 1813/2015 - Limpeza de terreno
Endereço de Ação: ISALTINO GUANABARA RODRIGUES COSTA QD.68, LT.38/B

Nome: TEODOLINO OLIVEIRA NETO
Auto de Multa: RECURSO REF Auto de Multa 986/2015 - Limpeza de terreno DEFERIDO
Endereço de Ação: AZEL DE ARRUDA QD.DB, LT.25

Milena Nogueira Gonçalves — *Chefe de Seção*
Alexandre Bernardes de Freitas — *Chefe de Divisão*
José Antonio de Souza — *Diretor de Área*

CN-SIFPM — Prefeitura Municipal de Sorocaba — CONAM

BALANCETE ANALITICO DA DESPESA ORCAMENTARIA POR ELEMENTO

DATA 16/02/2016 — Mes : 01 / 2016 — Pagina 1

Orgao	Programacao	Funcional Economica	Descricao	Fonte	C.Apl	Empenhado no Mes	Liquidado no Mes	Pago no Mes	Dotacao	Numero
02.00.00			GABINETE DO PODER EXECUTIVO							
02.01.00			GABINETE DO PODER EXECUTIVO							
	7010		MANUTENCAO DO GABINETE DO PODER EXECUTIVO							
	7010.2302	04.122 3.1.90.11.00	manutencao do gabinete do poder executivo	01	1100000	339.453,78	339.453,78	338.415,34	5.084.000,00	00001
	7010.2302	04.122 3.1.90.13.00	manutencao do gabinete do poder executivo	01	1100000	42.933,61	42.933,61	0,00	737.000,00	00002
	7010.2302	04.122 3.1.90.16.00	manutencao do gabinete do poder executivo	01	1100000	5.571,34	5.571,34	5.571,34	11.000,00	00003
	7010.2302	04.122 3.1.90.94.00	manutencao do gabinete do poder executivo	01	1100000	22.014,94	22.014,94	0,00	350.000,00	00788
	7010.2302	04.122 3.1.91.13.00	manutencao do gabinete do poder executivo	01	1100000	33.598,60	33.598,60	15.786,62	433.000,00	00004
	7010.2302	04.122 3.3.90.30.00	manutencao do gabinete do poder executivo	01	1100000	7.950,00	7.950,00	7.950,00	36.000,00	00005
	7010.2302	04.122 3.3.90.39.00	manutencao do gabinete do poder executivo	01	1100000	62.827,38	11.324,56	11.324,56	243.000,00	00007
	7010.2302	04.122 3.3.90.93.00	manutencao do gabinete do poder executivo	01	1100000	461,05	461,05	461,05	1.000,00	01659
		TOTAL	GABINETE DO PODER EXECUTIVO			514.810,70	463.307,88	379.508,91	6.895.000,00	
02.02.00			FUNDO SOCIAL DE SOLIDARIEDADE							
	7010		MANUTENCAO DO GABINETE DO PODER EXECUTIVO							
	7010.1302	04.122 4.4.90.52.00	manutencao do gabinete do poder executivo	03	5000004	0,00	0,00	0,00	5.000,00	00934
	7010.2302	04.122 3.3.90.30.00	manutencao do gabinete do poder executivo	02	1000101	0,00	0,00	0,00	1.000,00	01356
	7010.2302	04.122 3.3.90.30.00	manutencao do gabinete do poder executivo	03	5000004	12.602,43	0,00	0,00	12.952,20	01664
	7010.2302	04.122 3.3.90.30.00	manutencao do gabinete do poder executivo	92	1000098	0,00	0,00	0,00	2.657,80	01680
	7010.2302	04.122 3.3.90.30.00	manutencao do gabinete do poder executivo	92	1000101	0,00	0,00	0,00	1.196,55	01681
	7010.2302	04.122 3.3.90.36.00	manutencao do gabinete do poder executivo	02	1000101	0,00	0,00	0,00	7.000,00	01357
	7010.2302	04.122 3.3.90.36.00	manutencao do gabinete do poder executivo	03	5000004	0,00	0,00	0,00	0,00	01313
	7010.2302	04.122 3.3.90.39.00	manutencao do gabinete do poder executivo	02	1000098	0,00	0,00	0,00	34.000,00	01388
	7010.2302	04.122 3.3.90.39.00	manutencao do gabinete do poder executivo	03	5000004	47,80	47,80	47,80	47,80	00008
	7010.2302	04.122 3.3.90.39.00	manutencao do gabinete do poder executivo	93	5000004	0,00	0,00	0,00	14.524,89	01703
		TOTAL	FUNDO SOCIAL DE SOLIDARIEDADE			12.650,23	47,80	47,80	78.379,24	
		TOTAL	GABINETE DO PODER EXECUTIVO			527.460,93	463.355,68	379.556,71	6.973.379,24	

CN-SIFPM — Prefeitura Municipal de Sorocaba — CONAM

BALANCETE ANALITICO DA DESPESA ORCAMENTARIA POR ELEMENTO

DATA 16/02/2016 — Mes : 01 / 2016 — Pagina 2

Orgao	Programacao	Funcional Economica	Descricao	Fonte	C.Apl	Empenhado no Mes	Liquidado no Mes	Pago no Mes	Dotacao	Numero
05.00.00			SECR.DA ADMINISTRACAO							
05.01.00			GABINETE DO SECRETARIO (SEAD)							
	7001		ADMINISTRACAO E GESTAO DE SERVICOS ADMINISTRATIVOS							
	7001.1071	04.122 4.4.90.52.00	almoxarifado da prefeitura municipal	01	1100000	0,00	0,00	0,00	60.000,00	00035
	7001.1074	04.122 4.4.90.52.00	manutencao e modernizacao da secretaria	01	1100000	555,00	0,00	0,00	39.000,00	00036
	7001.1230	04.122 4.4.90.52.00	modernizacao do sistema de compras e licitacoes	01	1200000	0,00	0,00	0,00	80.000,00	00037
	7001.2068	04.122 3.3.90.30.00	manutencao da infraestrutura do predio do paco mun icipal	01	1100000	0,00	0,00	0,00	700,00	00014
	7001.2068	04.122 3.3.90.39.00	manutencao da infraestrutura do predio do paco mun icipal	01	1100000	26.358,16	1.270,28	1.270,28	85.900,00	00021
	7001.2069	04.122 3.3.90.30.00	servicos internos e zeladoria	01	1100000	0,00	0,00	0,00	68.500,00	00015
	7001.2069	04.122 3.3.90.39.00	servicos internos e zeladoria	01	1100000	635.604,72	157.662,16	157.662,16	1.118.400,00	00022
	7001.2072	04.122 3.3.90.39.00	compras, licitacoes e apoio a gestao de contratos	01	1100000	244.155,79	18.371,26	18.371,26	833.000,00	00024
	7001.2073	04.122 3.3.90.30.00	gestao da frota de veiculos da prefeitura	01	1100000	3.615,00	964,00	964,00	306.500,00	00825
	7001.2073	04.122 3.3.90.39.00	gestao da frota de veiculos da prefeitura	01	1100000	8.989,94	5.321,94	4.811,13	14.000,00	00025
	7001.2073	04.122 4.4.90.52.00	gestao da frota de veiculos da prefeitura	01	1100000	0,00	0,00	0,00	15.000,00	00038
	7001.2074	04.122 3.1.90.01.00	manutencao e modernizacao da secretaria	01	1100000	317.027,24	317.027,24	316.975,53	4.338.000,00	00831
	7001.2074	04.122 3.1.90.03.00	manutencao e modernizacao da secretaria	01	1100000	344.687,96	344.687,96	344.687,96	4.834.000,00	00832
	7001.2074	04.122 3.1.90.11.00	manutencao e modernizacao da secretaria	01	1100000	1.092.669,90	1.092.669,90	1.092.669,90	16.297.000,00	00010
	7001.2074	04.122 3.1.90.13.00	manutencao e modernizacao da secretaria	01	1100000	9.874,31	9.874,31	0,00	96.000,00	00011
	7001.2074	04.122 3.1.90.16.00	manutencao e modernizacao da secretaria	01	1100000	5.307,85	5.307,85	5.307,85	631.000,00	00012
	7001.2074	04.122 3.1.90.94.00	manutencao e modernizacao da secretaria	01	1100000	14.454,48	14.454,48	14.454,48	263.000,00	00789
	7001.2074	04.122 3.1.91.13.00	manutencao e modernizacao da secretaria	01	1100000	3.484.032,44	783.393,24	614.520,22	7.880.000,00	00013
	7001.2074	04.122 3.3.90.30.00	manutencao e modernizacao da secretaria	01	1100000	125.006,47	3.375,00	3.375,00	215.900,00	00018
	7001.2074	04.122 3.3.90.39.00	manutencao e modernizacao da secretaria	01	1100000	2.165.211,69	205.128,90	198.109,79	2.166.068,00	00026
	7001.2074	04.122 3.3.90.47.00	manutencao e modernizacao da secretaria	01	1100000	2.291,49	2.291,49	732,20	3.000,00	01711
	7001.2074	04.122 3.3.90.93.00	manutencao e modernizacao da secretaria	01	1100000	68.419,44	68.419,44	68.419,44	68.900,00	01661
	7001.2075	04.122 3.3.90.30.00	apoio a defesa nacional, seguranca publica, combat e a sinistros e salvamento	01	1100000	1.912,07	98,53	98,53	84.000,00	00020
	7001.2075	04.122 3.3.90.32.00	apoio a defesa nacional, seguranca publica, combat e a sinistros e salvamento	01	1100000	0,00	0,00	0,00	1.000,00	01674
	7001.2075	04.122 3.3.90.36.00	apoio a defesa nacional, seguranca publica, combat e a sinistros e salvamento	01	1100000	7.740,57	7.740,57	7.740,57	10.000,00	01662
	7001.2075	04.122 3.3.90.39.00	apoio a defesa nacional, seguranca publica, combat e a sinistros e salvamento	01	1100000	142.032,00	118.460,53	118.460,53	142.032,00	00969
	7001.2075	04.122 3.3.90.41.00	apoio a defesa nacional, seguranca publica, combat e a sinistros e salvamento	01	1100000	0,00	0,00	0,00	120.000,00	00815
	7003		GESTAO E ADMINISTRACAO DE PESSOAS							
	7003.1245	04.128 4.4.90.52.00	qualificacao de pessoal	01	1100000	0,00	0,00	0,00	1.000,00	00045
	7003.2076	04.128 3.3.90.39.00	suporte administrativo	01	1100000	57.017,20	242,96	242,96	61.100,00	00028
	7003.2077	04.128 3.3.90.39.00	beneficios dos servidores publicos da prefeitura	01	1100000	9.307.276,32	1.944.615,90	1.944.615,90	9.355.000,00	00029
	7003.2245	04.128 3.3.90.39.00	qualificacao de fessoal	01	1100000	0,00	0,00	0,00	83.300,00	00030
	7003.2247	04.128 3.3.90.39.00	funcionariando	01	1100000	0,00	0,00	0,00	4.700,00	00031
	7003.2249	04.128 3.3.90.39.00	saude ocupacional	01	1100000	130.000,00	0,00	0,00	150.000,00	00032
		TOTAL	GABINETE DO SECRETARIO (SEAD)			18.194.240,04	5.101.377,94	4.913.489,69	49.426.000,00	
		TOTAL	SECR.DA ADMINISTRACAO			18.194.240,04	5.101.377,94	4.913.489,69	49.426.000,00	

CN-SIFPM — Prefeitura Municipal de Sorocaba — CONAM

BALANCETE ANALITICO DA DESPESA ORCAMENTARIA POR ELEMENTO

DATA 16/02/2016 — Mes : 01 / 2016 — Pagina 3

Orgao	Programacao	Funcional Economica	Descricao	Fonte	C.Apl	Empenhado no Mes	Liquidado no Mes	Pago no Mes	Dotacao	Numero
06.00.00			SECR.DA CULTURA							
06.01.00			GABINETE DO SECRETARIO (SECULT)							
	3001		IMPLEMENTACAO DA POLITICA CULTURAL DE SOROCABA							
	3001.1055	13.392 4.4.90.51.00	manutencao dos servicos administrativos	05	1000066	0,00	0,00	0,00	20.000,00	01386
	3001.1055	13.392 4.4.90.51.00	manutencao dos servicos administrativos	05	1000074	0,00	0,00	0,00	36.000,00	01121
	3001.1055	13.392 4.4.90.51.00	manutencao dos servicos administrativos	05	1000075	0,00	0,00	0,00	264.000,00	01122
	3001.1055	13.392 4.4.90.51.00	manutencao dos servicos administrativos	05	1000076	10.671,96	0,00	0,00	375.000,00	01123
	3001.1055	13.392 4.4.90.51.00	manutencao dos servicos administrativos	92	1000074	0,00	0,00	0,00	349.255,31	01683
	3001.1055	13.392 4.4.90.51.00	manutencao dos servicos administrativos	95	1000076	0,00	0,00	0,00	378.708,89	01717
	3001.1055	13.392 4.4.90.52.00	manutencao dos servicos administrativos	01	1100000	0,00	0,00	0,00	2.000,00	00110
	3001.1055	13.392 4.4.90.52.00	manutencao dos servicos administrativos	95	1000066	0,00	0,00	0,00	344.789,02	01719
	3001.1159	13.392 4.4.90.52.00	ampliacao do acervo das bibliotecas municipais	01	1100000	0,00	0,00	0,00	50.000,00	00114
	3001.1163	13.392 4.4.90.52.00	difusao de leitura	01	1100000	0,00	0,00	0,00	196.000,00	00115
	3001.2052	13.392 3.3.90.39.00	fundacao de desenvolvimento cultura de sorocaba	01	1100000	3.442.000,00	0,00	0,00	3.442.000,00	00075
	3001.2055	13.392 3.1.90.11.00	manutencao dos servicos administrativos	01	1100000	247.370,85	247.370,85	247.370,85	3.641.000,00	00047
	3001.2055	13.392 3.1.90.13.00	manutencao dos servicos administrativos	01	1100000	9.651,18	9.651,18	0,00	150.000,00	00048
	3001.2055	13.392 3.1.90.16.00	manutencao dos servicos administrativos	01	1100000	5.057,89	5.057,89	5.057,89	230.000,00	00049
	3001.2055	13.392 3.1.90.94.00	manutencao dos servicos administrativos	01	1100000	14.695,79	14.695,79	12.612,96	50.000,00	00790
	3001.2055	13.392 3.1.91.13.00	manutencao dos servicos administrativos	01	1100000	53.117,34	53.117,34	29.039,40	790.000,00	00050
	3001.2055	13.392 3.3.90.30.00	manutencao dos servicos administrativos	01	1100000	9.110,72	4.050,00	4.050,00	140.000,00	00053
	3001.2055	13.392 3.3.90.36.00	manutencao dos servicos administrativos	01	1100000	115.638,68	4.904,72	4.904,72	220.000,00	00072
	3001.2055	13.392 3.3.90.39.00	manutencao dos servicos administrativos	01	1100000	964.409,77	66.183,06	65.964,06	2.713.000,00	00077
	3001.2055	13.392 3.3.90.39.00	manutencao dos servicos administrativos	03	1000096	0,00	0,00	0,00	277.000,00	01119
	3001.2055	13.392 3.3.90.39.00	manutencao dos servicos administrativos	92	1000108	0,00	0,00	0,00	34.737,81	01682
	3001.2055	13.392 3.3.90.39.00	manutencao dos servicos administrativos	93	1000096	0,00	0,00	0,00	883.045,89	01704
	3001.2055	13.392 3.3.90.47.00	manutencao dos servicos administrativos	01	1100000	200,00	200,00	200,00	1.000,00	01712
	3001.2055	13.392 4.4.90.51.00	manutencao dos servicos administrativos	95	1000075	0,00	0,00	0,00	261.190,21	01718
	3001.2058	13.392 3.3.90.39.00	programa viva o centro	01	1100000	67.861,01	10.666,64	10.666,64	3.460.000,00	00079
	3001.2174	13.392 3.3.90.31.00	leis de incentivo a cultura	01	1100000	0,00	0,00	0,00	150.000,00	01237
	3001.2174	13.392 3.3.90.36.00	leis de incentivo a cultura	01	1100000	0,00	0,00	0,00	240.000,00	00835
	3001.2174	13.392 3.3.90.48.00	leis de incentivo a cultura	01	1100000	0,00	0,00	0,00	1.000.000,00	00097
	3001.2175	13.392 3.3.90.39.00	manutencao dos equipamentos culturais	01	1100000	0,00	0,00	0,00	900.000,00	00092
	3001.7197	13.392 3.3.90.39.00	emenda 218 pl loa 2016	01	1100000	0,00	0,00	0,00	20.000,00	01544
	3001.7241	13.392 3.3.90.39.00	emenda 263 pl loa 2016	01	1100000	0,00	0,00	0,00	100.000,00	01545
	3001.7259	13.392 3.3.50.43.00	emenda 281 pl loa 2016	01	1100000	0,00	0,00	0,00	50.000,00	01546
	3001.7268	13.392 3.3.50.43.00	emenda 290 pl loa 2016	01	1100000	0,00	0,00	0,00	75.000,00	01547
		TOTAL	GABINETE DO SECRETARIO (SECULT)			4.939.785,19	415.897,47	379.866,52	20.843.727,13	
06.02.00			FUNDO MUNICIPAL DE FESTEJOS POPULARES							
	3001		IMPLEMENTACAO DA POLITICA CULTURAL DE SOROCABA							
	3001.1165	13.392 3.3.90.39.00	festejos populares	03	1000017	23.337,00	895,00	895,00	27.000,00	00121
	3001.2165	13.392 3.3.90.39.00	festejos populares	01	1100000	0,00	0,00	0,00	273.000,00	00087
	3001.7130	13.392 3.3.90.39.00	emenda 142 pl loa 2016	01	1100000	0,00	0,00	0,00	45.000,00	01543
		TOTAL	FUNDO MUNICIPAL DE FESTEJOS POPULARES			23.337,00	895,00	895,00	345.000,00	
		TOTAL	SECR.DA CULTURA			4.963.122,19	416.792,47	380.761,52	21.188.727,13	

CN-SIFPM — Prefeitura Municipal de Sorocaba — CONAM

BALANCETE ANALITICO DA DESPESA ORCAMENTARIA POR ELEMENTO

DATA 16/02/2016 — Mes : 01 / 2016 — Pagina 4

Orgao	Programacao	Funcional Economica	Descricao	Fonte	C.Apl	Empenhado no Mes	Liquidado no Mes	Pago no Mes	Dotacao	Numero
07.00.00			SECR.DO DESENV.ECONOMICO E TRABALHO							
07.01.00			GABINETE DO SECRETARIO (SEDET)							
	6002		PROMOVER O DESENVOLVIMENTO SUSTENTAVEL MUNICIPAL							
	6002.1047	23.691 3.3.90.39.00	manutencao e modernizacao da secretaria	01	1100000	83.357,71	16.103,68	16.103,68	604.000,00	00140
	6002.1047	23.691 3.3.90.93.00	manutencao e modernizacao da secretaria	01	1100000	157,10	157,10	157,10	1.000,00	01658
	6002.1145	23.691 4.4.90.51.00	modernizacao da secretaria	01	1100000	0,00	0,00	0,00	488.000,00	01439
	6002.1145	23.691 4.4.90.51.00	modernizacao da secretaria	05	1000116	0,00	0,00	0,00	474.374,34	01755
	6002.1145	23.691 4.4.90.51.00	modernizacao da secretaria	95	1000105	0,00	0,00	0,00	250.594,07	01720
	6002.2005	23.691 3.1.90.11.00	manutencao e modernizacao da secretaria	01	1100000	321.167,97	321.167,97	321.167,97	5.614.000,00	00122
	6002.2005	23.691 3.1.90.13.00	manutencao e modernizacao da secretaria	01	1100000	22.169,00	22.169,00	0,00	315.000,00	00123
	6002.2005	23.691 3.1.90.16.00	manutencao e modernizacao da secretaria	01	1100000	0,00	0,00	0,00	4.800,00	00124
	6002.2005	23.691 3.1.90.94.00	manutencao e modernizacao da secretaria	01	1100000	0,00	0,00	0,00	66.500,00	00791
	6002.2005	23.691 3.1.91.13.00	manutencao e modernizacao da secretaria	01	1100000	62.110,48	62.110,48	38.398,53	1.051.000,00	00125
	6002.2005	23.691 3.3.90.36.00	manutencao e modernizacao da secretaria	92	1000095	0,00	0,00	0,00	45,92	01684
	6002.2047	23.691 3.3.90.30.00	manutencao e modernizacao da secretaria	01	1100000	2.600,00	2.600,00	2.600,00	143.000,00	00126
	6003		GERACAO DE EMPREGO E RENDA E QUALIFICACAO							
	6003.1004	11.333 3.3.90.39.00	qualificacao e requalificacao	01	1100000	10.750,00	0,00	0,00	71.600,00	00132
	6003.1005	11.333 3.3.90.36.00	manutencao e modernizacao da secretaria	01	1100000	0,00	0,00	0,00	161.000,00	01314
	6003.1005	11.333 3.3.90.39.00	manutencao e modernizacao da secretaria	01	1100000	139.214,60	11.759,23	11.759,23	139.300,00	00133
	6003.2004	11.333 3.3.90.39.00	qualificacao e requalificacao	01	1100000	98.760,00	17.160,00	17.160,00	740.800,00	00136
	6003.7247	11.334 3.3.90.39.00	emenda 269 pl loa 2016	01	1100000	0,00	0,00	0,00	80.000,00	01638
	6003.7108	23.691 3.3.90.39.00	emenda 065 pl loa 2016	01	1100000	0,00	0,00	0,00	85.000,00	01637
		TOTAL	GABINETE DO SECRETARIO (SEDET)			740.286,86	453.227,46	407.346,51	10.290.014,33	
		TOTAL	SECR.DO DESENV.ECONOMICO E TRABALHO			740.286,86	453.227,46	407.346,51	10.290.014,33	

CN-SIFPM — Prefeitura Municipal de Sorocaba — CONAM

BALANCETE ANALITICO DA DESPESA ORCAMENTARIA POR ELEMENTO

DATA 16/02/2016 — Mes : 01 / 2016 — Pagina 5

Orgao	Programacao	Funcional Economica	Descricao	Fonte	C.Apl	Empenhado no Mes	Liquidado no Mes	Pago no Mes	Dotacao	Numero
08.00.00			SECR.DE DESENVOLVIMENTO SOCIAL							
08.01.00			GABINETE DO SECRETARIO (SEDES)							
	4001		POLITICA DE ASSISTENCIA SOCIAL							
	4001.7132	08.242 3.3.50.43.00	emenda 144 pl loa 2016	01	1100000	0,00	0,00	0,00	100.000,00	01554
	4001.7134	08.242 3.3.50.43.00	emenda 146 pl loa 2016	01	1100000	0,00	0,00	0,00	50.000,00	01555
	4001.7135	08.242 3.3.50.43.00	emenda 147 pl loa 2016	01	1100000	0,00	0,00	0,00	75.000,00	01556
	4001.7152	08.242 3.3.50.43.00	emenda 169 pl loa 2016	01	1100000	0,00	0,00	0,00	70.000,00	01557
	4001.7177	08.242 3.3.50.43.00	emenda 196 pl loa 2016	01	1100000	0,00	0,00	0,00	50.000,00	01558
	4001.7178	08.242 3.3.50.43.00	emenda 197 pl loa 2016	01	1100000	0,00	0,00	0,00	50.000,00	01559
	4001.7179	08.242 3.3.50.43.00	emenda 198 pl loa 2016	01	1100000	0,00	0,00	0,00	150.000,00	01560
	4001.7181	08.242 3.3.50.43.00	emenda 200 pl loa 2016	01	1100000	0,00	0,00	0,00	20.000,00	01561
	4001.7266	08.242 3.3.50.43.00	emenda 288 pl loa 2016	01	1100000	0,00	0,00	0,00	100.000,00	01574

4001.7267	08.243 3.3.50.43.00	emenda 289 pl loa 2016	01 1100000	0,00	0,00	0,00	100.000,00	01575
4001.1208	08.244 4.4.90.51.00	protecao social basica	01 1100000	0,00	0,00	0,00	50.000,00	00989
4001.1208	08.244 4.4.90.52.00	protecao social basica	01 1100000	0,00	0,00	0,00	30.000,00	00990
4001.2064	08.244 3.1.90.11.00	manutencao e modernizacao da secretaria	01 1100000	1.109.213,50	1.109.213,50	1.107.844,81	14.234.000,00	00147
4001.2064	08.244 3.1.90.13.00	manutencao e modernizacao da secretaria	01 1100000	40.887,85	40.887,85	0,00	310.000,00	00148
4001.2064	08.244 3.1.90.16.00	manutencao e modernizacao da secretaria	01 1100000	17.159,77	17.159,77	17.159,77	377.000,00	00149
4001.2064	08.244 3.1.90.94.00	manutencao e modernizacao da secretaria	01 1100000	7.097,63	7.097,63	0,00	111.000,00	00792
4001.2064	08.244 3.1.91.13.00	manutencao e modernizacao da secretaria	01 1100000	211.867,26	211.867,26	83.326,06	3.148.000,00	00150
4001.2064	08.244 3.3.50.43.00	manutencao e modernizacao da secretaria	95 1000120	0,00	0,00	0,00	213.285,26	01721
4001.2064	08.244 3.3.90.30.00	manutencao e modernizacao da secretaria	01 1100000	14.815,47	8.425,00	8.425,00	176.770,00	00982
4001.2064	08.244 3.3.90.30.00	manutencao e modernizacao da secretaria	05 5000013	0,00	0,00	0,00	30.000,00	00983
4001.2064	08.244 3.3.90.33.00	manutencao e modernizacao da secretaria	01 1100000	0,00	0,00	0,00	10.000,00	00984
4001.2064	08.244 3.3.90.35.00	manutencao e modernizacao da secretaria	01 1100000	0,00	0,00	0,00	10.120,00	00985
4001.2064	08.244 3.3.90.36.00	manutencao e modernizacao da secretaria	01 1100000	0,00	0,00	0,00	180.000,00	00986
4001.2064	08.244 3.3.90.36.00	manutencao e modernizacao da secretaria	05 5000013	0,00	0,00	0,00	30.000,00	00987
4001.2064	08.244 3.3.90.39.00	manutencao e modernizacao da secretaria	01 1100000	1.208.758,31	146.252,67	131.891,63	3.417.820,00	00993
4001.2064	08.244 3.3.90.39.00	manutencao e modernizacao da secretaria	05 5000013	12.000,00	0,00	0,00	40.000,00	00988
4001.2064	08.244 3.3.90.39.00	manutencao e modernizacao da secretaria	95 5000010	0,00	0,00	0,00	4.904,40	01740
4001.2064	08.244 3.3.90.39.00	manutencao e modernizacao da secretaria	95 5000012	0,00	0,00	0,00	108.818,40	01741
4001.2064	08.244 3.3.90.39.00	manutencao e modernizacao da secretaria	95 5000013	0,00	0,00	0,00	1.241.155,30	01742
4001.2064	08.244 3.3.90.39.00	manutencao e modernizacao da secretaria	95 5000016	0,00	0,00	0,00	77.952,38	01743
4001.2064	08.244 3.3.90.39.00	manutencao e modernizacao da secretaria	95 5000017	0,00	0,00	0,00	38.125,13	01744
4001.2064	08.244 3.3.90.39.00	manutencao e modernizacao da secretaria	95 5000018	0,00	0,00	0,00	310.841,03	01745
4001.2064	08.244 3.3.90.39.00	manutencao e modernizacao da secretaria	95 5000019	0,00	0,00	0,00	77.019,98	01746
4001.2064	08.244 3.3.90.39.00	manutencao e modernizacao da secretaria	95 5000020	0,00	0,00	0,00	249.826,45	01747
4001.2064	08.244 3.3.90.39.00	manutencao e modernizacao da secretaria	95 5000021	0,00	0,00	0,00	3.508,92	01748
4001.2064	08.244 3.3.90.39.00	manutencao e modernizacao da secretaria	95 5000022	0,00	0,00	0,00	43.174,03	01749
4001.2064	08.244 3.3.90.39.00	manutencao e modernizacao da secretaria	95 5000024	0,00	0,00	0,00	133.288,56	01750
4001.2064	08.244 3.3.90.39.00	manutencao e modernizacao da secretaria	95 5000027	0,00	0,00	0,00	109.305,35	01751
4001.2064	08.244 3.3.90.39.00	manutencao e modernizacao da secretaria	95 5000038	0,00	0,00	0,00	391.095,58	01752
4001.2064	08.244 3.3.90.39.00	manutencao e modernizacao da secretaria	95 5000039	0,00	0,00	0,00	6.434,03	01753
4001.2064	08.244 3.3.90.39.00	manutencao e modernizacao da secretaria	95 5000040	0,00	0,00	0,00	56.267,37	01754
4001.2064	08.244 3.3.90.47.00	manutencao e modernizacao da secretaria	01 1100000	29.587,15	29.587,15	1.559,29	30.000,00	01668
4001.2064	08.244 4.4.90.52.00	manutencao e modernizacao da secretaria	05 5000013	0,00	0,00	0,00	330.000,00	00995
4001.2064	08.244 4.4.90.52.00	manutencao e modernizacao da secretaria	05 5000024	0,00	0,00	0,00	64.800,00	00996
4001.2208	08.244 3.3.50.43.00	protecao social basica	01 1100000	6.110.920,78	498.604,81	498.604,81	7.170.570,00	00997
4001.2208	08.244 3.3.50.43.00	protecao social basica	02 5000006	0,00	0,00	0,00	352.480,00	00998
4001.2208	08.244 3.3.90.30.00	protecao social basica	01 1100000	0,00	0,00	0,00	10.000,00	00999
4001.2208	08.244 3.3.90.30.00	protecao social basica	02 5000006	0,00	0,00	0,00	37.322,30	01000

Orgao	Programacao	Funcional Economica	Descricao	Fonte C.Apl	Empenhado no Mes	Liquidado no Mes	Pago no Mes	Dotacao	Numero
08.00.00			SECR.DE DESENVOLVIMENTO SOCIAL						
08.01.00			GABINETE DO SECRETARIO (SEDES)						
	4001.2208	08.244 3.3.90.30.00	protecao social basica	05 5000014	0,00	0,00	0,00	250.000,00	01001
	4001.2208	08.244 3.3.90.30.00	protecao social basica	05 5000018	0,00	0,00	0,00	100.000,00	01002
	4001.2208	08.244 3.3.90.36.00	protecao social basica	01 1100000	0,00	0,00	0,00	5.000,00	01004
	4001.2208	08.244 3.3.90.36.00	protecao social basica	02 5000006	0,00	0,00	0,00	20.000,00	01384
	4001.2208	08.244 3.3.90.36.00	protecao social basica	05 5000014	0,00	0,00	0,00	140.000,00	01007
	4001.2208	08.244 3.3.90.36.00	protecao social basica	05 5000018	0,00	0,00	0,00	126.000,00	01005
	4001.2208	08.244 3.3.90.39.00	protecao social basica	02 5000006	69.957,32	6.296,81	6.296,81	70.000,00	01385
	4001.2208	08.244 3.3.90.39.00	protecao social basica	05 5000014	0,00	0,00	0,00	300.000,00	01010
	4001.2208	08.244 3.3.90.39.00	protecao social basica	05 5000018	8.575,50	0,00	0,00	350.000,00	01012
	4001.2208	08.244 3.3.90.39.00	protecao social basica	92 5000006	0,00	0,00	0,00	25.271,40	01685
	4001.2208	08.244 3.3.90.39.00	protecao social basica	92 5000007	0,00	0,00	0,00	100.683,07	01686
	4001.2208	08.244 3.3.90.39.00	protecao social basica	92 5000008	0,00	0,00	0,00	7.243,57	01687
	4001.2208	08.244 3.3.90.39.00	protecao social basica	92 5000041	0,00	0,00	0,00	23.016,96	01688
	4001.2208	08.244 3.3.90.93.00	protecao social basica	02 5000006	9.517,70	9.517,70	9.517,70	9.517,70	01665
	4001.2209	08.244 3.3.50.43.00	protecao social especial de media complexidade	01 1100000	1.981.596,00	164.883,00	164.883,00	1.982.400,00	01013
	4001.2209	08.244 3.3.50.43.00	protecao social especial de media complexidade	02 5000007	0,00	0,00	0,00	312.000,00	01014
	4001.2209	08.244 3.3.50.43.00	protecao social especial de media complexidade	05 5000020	0,00	0,00	0,00	369.600,00	01352
	4001.2209	08.244 3.3.90.30.00	protecao social especial de media complexidade	01 1100000	0,00	0,00	0,00	10.000,00	01016
	4001.2209	08.244 3.3.90.30.00	protecao social especial de media complexidade	02 5000007	0,00	0,00	0,00	40.070,00	01018
	4001.2209	08.244 3.3.90.30.00	protecao social especial de media complexidade	05 5000020	202.311,94	36.658,24	36.658,24	202.312,00	01019
	4001.2209	08.244 3.3.90.33.00	protecao social especial de media complexidade	05 5000020	0,00	0,00	0,00	20.000,00	01022
	4001.2209	08.244 3.3.90.36.00	protecao social especial de media complexidade	01 1100000	0,00	0,00	0,00	4.000,00	01021
	4001.2209	08.244 3.3.90.36.00	protecao social especial de media complexidade	02 5000007	4.222,94	4.222,94	4.222,94	58.000,00	01023
	4001.2209	08.244 3.3.90.36.00	protecao social especial de media complexidade	05 5000020	0,00	0,00	0,00	200.000,00	01024
	4001.2209	08.244 3.3.90.39.00	protecao social especial de media complexidade	01 1100000	2.683,33	2.683,33	0,00	13.000,00	01663
	4001.2209	08.244 3.3.90.39.00	protecao social especial de media complexidade	02 5000007	66.000,00	3.535,61	969,55	100.000,00	01026
	4001.2209	08.244 3.3.90.39.00	protecao social especial de media complexidade	05 5000020	15.063,50	650,00	650,00	224.488,00	01028
	4001.2210	08.244 3.3.50.43.00	protecao social especial de alta complexidade	01 1100000	5.311.686,52	427.253,99	427.253,99	5.312.730,00	01030
	4001.2210	08.244 3.3.50.43.00	protecao social especial de alta complexidade	02 5000007	0,00	0,00	0,00	660.000,00	01032
	4001.2210	08.244 3.3.50.43.00	protecao social especial de alta complexidade	05 5000019	0,00	0,00	0,00	480.000,00	01031
	4001.2210	08.244 3.3.50.43.00	protecao social especial de alta complexidade	05 5000022	0,00	0,00	0,00	768.000,00	01033
	4001.2210	08.244 3.3.90.30.00	protecao social especial de alta complexidade	01 1100000	0,00	0,00	0,00	10.000,00	01345
	4001.2210	08.244 3.3.90.39.00	protecao social especial de alta complexidade	01 1100000	0,00	0,00	0,00	9.000,00	01034
	4001.2211	08.244 3.3.90.30.00	cad unico	01 1100000	0,00	0,00	0,00	10.000,00	01035
	4001.2211	08.244 3.3.90.36.00	cad unico	01 1100000	0,00	0,00	0,00	5.000,00	01037
	4001.2211	08.244 3.3.90.39.00	cad unico	01 1100000	0,00	0,00	0,00	9.000,00	01038
	4001.2212	08.244 3.3.90.36.00	programas de transferencia de renda	01 1100000	540.000,00	0,00	0,00	540.000,00	01039
	4001.2213	08.244 3.3.90.32.00	beneficios eventuais	01 1100000	177.835,30	125.170,00	125.170,00	1.830.000,00	01040
	4001.2213	08.244 3.3.90.36.00	beneficios eventuais	01 1100000	70.869,85	70.869,85	793,33	500.000,00	01041
	4001.7107	08.244 4.4.50.42.00	emenda 064 pl loa 2016	01 1100000	0,00	0,00	0,00	300.000,00	01551
	4001.7112	08.244 3.3.50.43.00	emenda 070 pl loa 2016	01 1100000	0,00	0,00	0,00	20.000,00	01552
	4001.7119	08.244 3.3.50.43.00	emenda 131 pl loa 2016	01 1100000	0,00	0,00	0,00	100.000,00	01553
	4001.7188	08.244 4.4.50.42.00	emenda 207 pl loa 2016	01 1100000	0,00	0,00	0,00	200.000,00	01562
	4001.7223	08.244 4.4.50.42.00	emenda 245 pl loa 2016	01 1100000	0,00	0,00	0,00	155.000,00	01563
	4001.7225	08.244 3.3.50.43.00	emenda 247 pl loa 2016	01 1100000	0,00	0,00	0,00	100.000,00	01564
	4001.7239	08.244 4.4.50.42.00	emenda 261 pl loa 2016	01 1100000	0,00	0,00	0,00	50.000,00	01565
	4001.7252	08.244 4.4.50.42.00	emenda 274 pl loa 2016	01 1100000	0,00	0,00	0,00	300.000,00	01566
	4001.7253	08.244 3.3.90.39.00	emenda 275 pl loa 2016	01 1100000	0,00	0,00	0,00	50.000,00	01567
	4001.7254	08.244 3.3.90.39.00	emenda 276 pl loa 2016	01 1100000	0,00	0,00	0,00	72.500,00	01568

Orgao	Programacao	Funcional Economica	Descricao	Fonte C.Apl	Empenhado no Mes	Liquidado no Mes	Pago no Mes	Dotacao	Numero
08.00.00			SECR.DE DESENVOLVIMENTO SOCIAL						
08.01.00			GABINETE DO SECRETARIO (SEDES)						
	4001.7255	08.244 3.3.90.39.00	emenda 277 pl loa 2016	01 1100000	0,00	0,00	0,00	200.000,00	01569
	4001.7257	08.244 4.4.50.42.00	emenda 279 pl loa 2016	01 1100000	0,00	0,00	0,00	50.000,00	01570
	4001.7258	08.244 3.3.50.43.00	emenda 280 pl loa 2016	01 1100000	0,00	0,00	0,00	50.000,00	01571
	4001.7264	08.244 3.3.50.43.00	emenda 286 pl loa 2016	01 1100000	0,00	0,00	0,00	75.000,00	01572
	4001.7265	08.244 3.3.50.43.00	emenda 287 pl loa 2016	01 1100000	0,00	0,00	0,00	100.000,00	01573
	4002		DEFESA DE DIREITOS						
	4002.2214	08.241 3.3.90.30.00	defesa dos direitos do idoso	01 1100000	0,00	0,00	0,00	10.000,00	01043
	4002.2214	08.241 3.3.90.36.00	defesa dos direitos do idoso	01 1100000	0,00	0,00	0,00	5.000,00	01045
	4002.2214	08.241 3.3.90.39.00	defesa dos direitos do idoso	01 1100000	1.000,00	75,00	75,00	10.000,00	01046
	4002.2216	08.242 3.3.50.43.00	defesa dos direitos da pessoa com deficiencia	05 5000012	0,00	0,00	0,00	72.000,00	01047

4002.2216	08.242 3.3.90.30.00	defesa dos direitos da pessoa com deficiencia	05	5000012	0,00	0,00	0,00	4.000,00	01049
4002.2216	08.242 3.3.90.36.00	defesa dos direitos da pessoa com deficiencia	01	1100000	0,00	0,00	0,00	3.000,00	01051
4002.2216	08.242 3.3.90.39.00	defesa dos direitos da pessoa com deficiencia	01	1100000	0,00	0,00	0,00	7.000,00	01052
4002.2216	08.242 3.3.90.39.00	defesa dos direitos da pessoa com deficiencia	05	5000012	139.499,52	0,00	0,00	140.000,00	01053
4002.7122	08.242 3.3.50.43.00	emenda 134 pl loa 2016	01	1100000	0,00	0,00	0,00	20.000,00	01576
4002.7227	08.242 3.3.50.43.00	emenda 249 pl loa 2016	01	1100000	0,00	0,00	0,00	20.000,00	01580
4002.2218	08.243 3.3.50.43.00	defesa dos direitos da crianca e do adolescente	03	1000015	0,00	0,00	0,00	962.000,00	01056
4002.2218	08.243 3.3.50.43.00	defesa dos direitos da crianca e do adolescente	93	1000015	0,00	0,00	0,00	1.430.682,00	01705
4002.2218	08.243 3.3.90.30.00	defesa dos direitos da crianca e do adolescente	01	1100000	0,00	0,00	0,00	5.000,00	01057
4002.2218	08.243 3.3.90.36.00	defesa dos direitos da crianca e do adolescente	01	1100000	0,00	0,00	0,00	10.000,00	01058
4002.2218	08.243 3.3.90.36.00	defesa dos direitos da crianca e do adolescente	03	1000015	0,00	0,00	0,00	5.000,00	01059
4002.2218	08.243 3.3.90.39.00	defesa dos direitos da crianca e do adolescente	01	1100000	0,00	0,00	0,00	10.000,00	01060
4002.2218	08.243 3.3.90.39.00	defesa dos direitos da crianca e do adolescente	03	1000015	783,09	783,09	783,09	5.000,00	01061
4002.7205	08.243 3.3.90.39.00	emenda 227 pl loa 2016	01	1100000	0,00	0,00	0,00	52.000,00	01577
4002.7228	08.243 3.3.50.43.00	emenda 250 pl loa 2016	01	1100000	0,00	0,00	0,00	50.000,00	01581
4002.2065	08.244 3.3.90.30.00	manutencao e apoio aos conselhos municipais	01	1100000	0,00	0,00	0,00	22.000,00	01067
4002.2065	08.244 3.3.90.36.00	manutencao e apoio aos conselhos municipais	01	1100000	0,00	0,00	0,00	5.000,00	01069
4002.2065	08.244 3.3.90.39.00	manutencao e apoio aos conselhos municipais	01	1100000	0,00	0,00	0,00	20.000,00	01070
4002.2215	08.244 3.3.90.30.00	defesa dos direitos da mulher	01	1100000	0,00	0,00	0,00	10.000,00	01071
4002.2215	08.244 3.3.90.36.00	defesa dos direitos da mulher	01	1100000	0,00	0,00	0,00	5.000,00	01073
4002.2215	08.244 3.3.90.39.00	defesa dos direitos da mulher	01	1100000	0,00	0,00	0,00	10.000,00	01074
4002.2217	08.244 3.3.90.30.00	defesa dos direitos do jovem	01	1100000	0,00	0,00	0,00	50.000,00	01075
4002.2217	08.244 3.3.90.36.00	defesa dos direitos do jovem	01	1100000	7.796,47	7.796,47	7.796,47	50.000,00	01077
4002.2217	08.244 3.3.90.39.00	defesa dos direitos do jovem	01	1100000	343.714,49	23.210,58	23.210,58	350.000,00	01078
4002.2219	08.244 3.3.90.30.00	promocao da igualdade racial	01	1100000	0,00	0,00	0,00	10.000,00	01079
4002.2219	08.244 3.3.90.36.00	promocao da igualdade racial	01	1100000	0,00	0,00	0,00	5.000,00	01081
4002.2219	08.244 3.3.90.39.00	promocao da igualdade racial	01	1100000	0,00	0,00	0,00	10.000,00	01082
4002.2220	08.244 3.3.90.30.00	acao sobre drogas	01	1100000	0,00	0,00	0,00	10.000,00	01083
4002.2220	08.244 3.3.90.36.00	acao sobre drogas	01	1100000	0,00	0,00	0,00	5.000,00	01085
4002.2220	08.244 3.3.90.39.00	acao sobre drogas	01	1100000	0,00	0,00	0,00	10.000,00	01086
4002.7220	08.244 4.4.90.51.00	emenda 242 pl loa 2016	01	1100000	0,00	0,00	0,00	50.000,00	01578
4002.7221	08.244 3.3.90.39.00	emenda 243 pl loa 2016	01	1100000	0,00	0,00	0,00	150.000,00	01579
	TOTAL	GABINETE DO SECRETARIO (SEDES)			17.715.421,19	2.952.702,25	2.657.092,07	54.591.399,17	
	TOTAL	SECR.DE DESENVOLVIMENTO SOCIAL			17.715.421,19	2.952.702,25	2.657.092,07	54.591.399,17	

Orgao	Programacao	Funcional Economica	Descricao	Fonte	C.Apl	Empenhado no Mes	Liquidado no Mes	Pago no Mes	Dotacao	Numero
09.00.00			SECR.DE MOBILIDADE E DES.URBANO E OBRAS							
09.01.00			GABINETE DO SECRETARIO (SEMOB)							
	5008		TRANSPORTE COLETIVO URBANO							
	5008.1310	15.453 4.4.90.52.00	pontos e abrigos	01	1100000	0,00	0,00	0,00	233.000,00	00283
	5008.1311	15.453 4.4.90.52.00	terminais urbanos	01	1100000	0,00	0,00	0,00	179.000,00	00284
	5008.2310	15.453 3.3.90.30.00	pontos e abrigos	01	1100000	12.639,40	0,00	0,00	79.000,00	00267
	5008.2310	15.453 3.3.90.39.00	pontos e abrigos	01	1100000	52.310,72	10.862,73	10.862,73	180.000,00	00274
	5008.2311	15.453 3.3.90.30.00	terminais urbanos	01	1100000	40.500,00	0,00	0,00	397.200,00	00268
	5008.2311	15.453 3.3.90.39.00	terminais urbanos	01	1100000	122.344,71	8.515,00	8.515,00	952.800,00	00275
	5008.2312	15.453 3.3.90.39.00	integrabike	01	1100000	246.743,51	74.614,48	74.614,48	1.342.000,00	00276
	5009		SISTEMA VIARIO E POLITICA URBANA							
	5009.1277	15.451 4.4.90.51.00	pavimentacao de vias publicas	01	1100000	4.584.168,50	808.359,72	808.359,72	5.610.000,00	00278
	5009.1277	15.451 4.4.90.51.00	pavimentacao de vias publicas	02	1000099	0,00	0,00	0,00	1.189.000,00	01087
	5009.1277	15.451 4.4.90.51.00	pavimentacao de vias publicas	05	1000111	0,00	0,00	0,00	56.000,00	01344
	5009.1277	15.451 4.4.90.51.00	pavimentacao de vias publicas	07	1000091	0,00	0,00	0,00	20.000.000,00	00279
	5009.1277	15.451 4.4.90.51.00	pavimentacao de vias publicas	07	1000093	1.000.000,00	0,00	0,00	7.000.000,00	01089
	5009.1277	15.451 4.4.90.51.00	pavimentacao de vias publicas	07	1000110	1.884.234,97	428.693,44	428.693,44	2.000.000,00	01318
	5009.1277	15.451 4.4.90.51.00	pavimentacao de vias publicas	92	1000065	0,00	0,00	0,00	10.899,95	01690
	5009.1277	15.451 4.4.90.51.00	pavimentacao de vias publicas	92	1000099	0,00	0,00	0,00	514.077,01	01691
	5009.1277	15.451 4.4.90.51.00	pavimentacao de vias publicas	95	1000124	0,00	0,00	0,00	5.271,06	01722
	5009.1277	15.451 4.4.90.51.00	pavimentacao de vias publicas	97	4000002	0,00	0,00	0,00	62.220,14	01756
	5009.1278	15.451 3.3.90.39.00	recapeamento de vias publicas	01	1100000	4.456.529,98	561.368,19	561.368,19	5.064.000,00	00270
	5009.1278	15.451 3.3.90.39.00	recapeamento de vias publicas	01	1300000	0,00	0,00	0,00	68.000,00	01440
	5009.1278	15.451 3.3.90.39.00	recapeamento de vias publicas	92	1000035	0,00	0,00	0,00	982,29	01689
	5009.1318	15.451 4.4.90.51.00	mobilidade total	01	1000054	0,00	0,00	0,00	3.665.000,00	01316
	5009.1318	15.451 4.4.90.51.00	mobilidade total	07	1000054	0,00	0,00	0,00	25.000.000,00	01088
	5009.2280	15.451 3.1.90.11.00	manutencao e modernizacao da secretaria	01	1100000	674.143,99	674.143,99	674.143,99	9.274.000,00	00262
	5009.2280	15.451 3.1.90.13.00	manutencao e modernizacao da secretaria	01	1100000	11.903,89	11.903,89	0,00	164.000,00	00263
	5009.2280	15.451 3.1.90.16.00	manutencao e modernizacao da secretaria	01	1100000	0,00	0,00	0,00	11.000,00	00264
	5009.2280	15.451 3.1.90.94.00	manutencao e modernizacao da secretaria	01	1100000	0,00	0,00	0,00	417.000,00	00793
	5009.2280	15.451 3.1.91.13.00	manutencao e modernizacao da secretaria	01	1100000	144.700,32	144.700,32	71.524,15	2.109.000,00	00265
	5009.2280	15.451 3.3.90.30.00	manutencao e modernizacao da secretaria	01	1100000	91.935,90	250,00	250,00	99.000,00	01125
	5009.2280	15.451 3.3.90.36.00	manutencao e modernizacao da secretaria	01	1100000	2.808,29	2.808,29	2.808,29	25.900,00	01126
	5009.2280	15.451 3.3.90.39.00	manutencao e modernizacao da secretaria	01	1100000	1.393.689,08	678.055,59	678.055,59	6.312.000,00	01127
	5009.2280	15.451 3.3.90.47.00	manutencao e modernizacao da secretaria	01	1100000	74,37	74,37	74,37	100,00	01679
	5009.2281	15.451 3.3.90.39.00	licenciamento para construcoes e edificacoes	01	1100000	0,00	0,00	0,00	1.000,00	01133
	5009.2282	15.451 3.3.90.39.00	parcelamento e uso do solo	01	1100000	0,00	0,00	0,00	1.000,00	01135
	5009.7113	15.451 4.4.90.51.00	emenda 071 pl loa 2016	01	1100000	0,00	0,00	0,00	430.000,00	01628
	5009.7129	15.451 4.4.90.51.00	emenda 140 pl loa 2016	01	1100000	0,00	0,00	0,00	180.000,00	01629
	5009.7138	15.451 4.4.90.51.00	emenda 150 pl loa 2016	01	1100000	0,00	0,00	0,00	302.500,00	01630
	5009.7149	15.451 4.4.90.51.00	emenda 166 pl loa 2016	01	1100000	0,00	0,00	0,00	80.000,00	01631
	5009.7150	15.451 3.3.90.39.00	emenda 167 pl loa 2016	01	1100000	0,00	0,00	0,00	232.000,00	01632
	5009.7151	15.451 3.3.90.39.00	emenda 168 pl loa 2016	01	1100000	0,00	0,00	0,00	100.000,00	01633
	5009.7184	15.451 4.4.90.51.00	emenda 203 pl loa 2016	01	1100000	0,00	0,00	0,00	100.000,00	01634
	5009.7232	15.451 4.4.90.51.00	emenda 254 pl loa 2016	01	1100000	0,00	0,00	0,00	102.500,00	01635
	5009.7275	15.451 3.3.90.39.00	emenda 297 pl loa 2016	01	1100000	0,00	0,00	0,00	202.500,00	01636
	TOTAL	GABINETE DO SECRETARIO (SEMOB)				14.718.727,63	3.404.350,01	3.319.269,95	93.751.950,45	

Orgao	Programacao	Funcional Economica	Descricao	Fonte	C.Apl	Empenhado no Mes	Liquidado no Mes	Pago no Mes	Dotacao	Numero
09.00.00			SECR.DE MOBILIDADE E DES.URBANO E OBRAS							
09.02.00			FUMTRAN							
	8003		SINAL VERDE TRANSITO RACIONAL							
	8003.1307	15.451 4.4.90.51.00	modernizacao,melhoria e manutencao do sistema viar io	03	4000001	0,00	0,00	0,00	50.000,00	00290
	8003.1307	15.451 4.4.90.52.00	modernizacao,melhoria e manutencao do sistema viar io	03	4000001	10.200,00	0,00	0,00	220.000,00	00291
	8003.2307	15.451 3.3.20.41.00	modernizacao,melhoria e manutencao do sistema viar io	03	4000001	750.000,00	55.144,25	55.144,25	750.000,00	00814
	8003.2307	15.451 3.3.90.30.00	modernizacao,melhoria e manutencao do sistema viar io	03	4000001	55.188,43	0,00	0,00	3.326.000,00	00285
	8003.2307	15.451 3.3.90.33.00	modernizacao,melhoria e manutencao do sistema viar io	03	4000001	0,00	0,00	0,00	100.000,00	00286

	8003.2307	15.451 3.3.90.35.00	modernizacao,melhoria e manutencao do sistema viar io	03	4000001	0,00	0,00	0,00	350.000,00	00287
	8003.2307	15.451 3.3.90.36.00	modernizacao,melhoria e manutencao do sistema viar io	03	4000001	0,00	0,00	0,00	255.000,00	00288
	8003.2307	15.451 3.3.90.39.00	modernizacao,melhoria e manutencao do sistema viar io	03	4000001	3.619.941,72	131.210,50	131.210,50	5.859.000,00	00289
	8003.2307	15.451 3.3.90.39.00	modernizacao,melhoria e manutencao do sistema viar io	93	4000001	0,00	0,00	0,00	16.159.843,60	01706
	8003.2307	15.451 3.3.90.93.00	modernizacao,melhoria e manutencao do sistema viar io	03	4000001	1.294,10	1.294,10	1.294,10	6.000,00	01369
		TOTAL	FUMTRAN			4.436.624,25	187.648,85	187.648,85	27.075.843,60	
09.03.00			FMT-FDO PREV MELHORIA TRANSP COLETIVO							
	5008		TRANSPORTE COLETIVO URBANO							
	5008.2309	15.453 3.3.91.39.00	informacoes aos usuarios do transporte coletivo	01	1100000	32.636.000,00	3.100.000,00	3.100.000,00	32.636.000,00	00277
		TOTAL	FMT-FDO PREV MELHORIA TRANSP COLETIVO			32.636.000,00	3.100.000,00	3.100.000,00	32.636.000,00	
		TOTAL	SECR.DE MOBILIDADE E DES.URBANO E OBRAS			51.791.351,88	6.691.998,86	6.606.918,80	153.463.794,05	

Orgao	Programacao	Funcional Economica	Descricao	Fonte	C.Apl	Empenhado no Mes	Liquidado no Mes	Pago no Mes	Dotacao	Numero
10.00.00			SECR.DA EDUCACAO							
10.01.00			GABINETE DO SECRETARIO (SEDU)							
	2001		MODERNIZACAO E VALORIZACAO DA EDUCACAO							
	2001.7286	12.365 3.3.50.43.00	emenda 342 pl loa 2016	01	2100000	0,00	0,00	0,00	25.000,00	01484
	2002		EDUCACAO BASICA							
	2002.2062	12.122 3.1.90.11.00	manutencao e modernizacao da secretaria	01	2200000	87.859,72	87.859,72	87.859,72	1.267.000,00	01438
	2002.2062	12.122 3.1.90.13.00	manutencao e modernizacao da secretaria	01	2200000	11.201,97	11.201,97	0,00	892.000,00	01415
	2002.2062	12.122 3.1.90.16.00	manutencao e modernizacao da secretaria	01	2200000	0,00	0,00	0,00	6.000,00	01416
	2002.2062	12.122 3.1.91.13.00	manutencao e modernizacao da secretaria	01	2200000	0,00	0,00	0,00	572.000,00	01418
	2002.2062	12.122 3.3.90.39.00	manutencao e modernizacao da secretaria	03	1000103	0,00	0,00	0,00	92.000,00	00393
	2002.2062	12.122 3.3.90.39.00	manutencao e modernizacao da secretaria	93	1000103	0,00	0,00	0,00	569.330,43	01707
	2002.2062	12.122 4.4.90.52.00	manutencao e modernizacao da secretaria	03	1000103	0,00	0,00	0,00	1.000,00	00394
		TOTAL	GABINETE DO SECRETARIO (SEDU)			99.061,69	99.061,69	87.859,72	3.424.330,43	
10.02.00			MERENDA ESCOLAR							
	2002		EDUCACAO BASICA							
	2002.2190	12.306 3.1.90.11.00	merenda escolar	01	1100000	53.989,71	53.989,71	53.989,71	1.235.000,00	00292
	2002.2190	12.306 3.1.90.94.00	merenda escolar	01	1100000	0,00	0,00	0,00	59.000,00	01390
	2002.2190	12.306 3.1.91.13.00	merenda escolar	01	1100000	13.948,65	13.948,65	5.938,92	288.000,00	00294
	2002.2190	12.306 3.3.90.30.00	merenda escolar	01	1100000	0,00	0,00	0,00	22.225.000,00	00822
	2002.2190	12.306 3.3.90.30.00	merenda escolar	05	2000001	4.387.199,10	121.198,80	121.198,80	9.166.000,00	00296
	2002.2190	12.306 3.3.90.39.00	merenda escolar	01	1100000	1.415.557,37	1.272.851,45	1.272.851,45	3.600.000,00	00821
	2002.2190	12.306 3.3.90.39.00	merenda escolar	05	2200005	1.185.576,47	1.185.576,47	1.185.576,47	35.611.000,00	00297
		TOTAL	MERENDA ESCOLAR			7.056.271,30	2.647.565,08	2.639.555,35	72.184.000,00	
10.03.00			ENSINO MEDIO							
	2002		EDUCACAO BASICA							
	2002.1193	12.362 4.4.90.52.00	ensino medio	01	1100000	0,00	0,00	0,00	1.000,00	00304
	2002.2193	12.362 3.1.90.11.00	ensino medio	01	1100000	182.208,33	182.208,33	182.208,33	4.781.000,00	00298
	2002.2193	12.362 3.1.90.13.00	ensino medio	01	1100000	618,40	618,40	168,02	285.000,00	00299
	2002.2193	12.362 3.1.90.16.00	ensino medio	01	1100000	0,00	0,00	0,00	14.000,00	00300
	2002.2193	12.362 3.1.90.94.00	ensino medio	01	1100000	19.476,72	19.476,72	19.476,72	312.000,00	00794
	2002.2193	12.362 3.1.91.13.00	ensino medio	01	1100000	44.793,43	44.793,43	25.610,46	936.000,00	00301
	2002.2193	12.362 3.3.90.36.00	ensino medio	01	1100000	1.942,12	1.942,12	1.942,12	100.000,00	01678
	2002.2193	12.362 3.3.90.39.00	ensino medio	01	1100000	205.731,51	90.278,61	90.278,61	1.567.000,00	00303
		TOTAL	ENSINO MEDIO			454.770,51	339.317,61	319.684,26	7.996.000,00	
10.04.00			EDUCACAO BASICA							
	2001		MODERNIZACAO E VALORIZACAO DA EDUCACAO							
	2001.2063	12.361 3.3.90.39.00	tecnologias de gestao da educacao	01	2200000	1.314,40	139,92	139,92	483.000,00	00334
	2001.2203	12.361 3.3.90.39.00	formacao continuada de professores	01	2200000	4.478,53	0,00	0,00	92.000,00	00335
	2001.2205	12.361 3.3.90.30.00	formacao de profissionais	01	2200000	2.663,12	0,00	0,00	26.000,00	00312
	2001.2205	12.361 3.3.90.39.00	formacao de profissionais	01	2200000	0,00	0,00	0,00	116.000,00	00336
	2001.1207	12.365 4.4.90.52.00	tecnologias educacionais - aluno	01	2100000	0,00	0,00	0,00	1.000,00	00370

Orgao	Programacao	Funcional Economica	Descricao	Fonte	C.Apl	Empenhado no Mes	Liquidado no Mes	Pago no Mes	Dotacao	Numero
10.00.00			SECR.DA EDUCACAO							
10.04.00			EDUCACAO BASICA							
	2001.2063	12.365 3.3.90.30.00	tecnologias de gestao da educacao	01	2100000	0,00	0,00	0,00	11.000,00	00319
	2001.2063	12.365 3.3.90.39.00	tecnologias de gestao da educacao	01	2100000	0,00	0,00	0,00	46.000,00	00349
	2001.2203	12.365 3.3.90.30.00	formacao continuada de professores	01	2100000	0,00	0,00	0,00	18.000,00	00320
	2001.2204	12.365 3.3.90.30.00	formacao continuada de gestores	01	2100000	0,00	0,00	0,00	9.000,00	00321
	2001.2204	12.365 3.3.90.39.00	formacao continuada de gestores	01	2100000	0,00	0,00	0,00	92.000,00	00350
	2001.7224	12.365 3.3.50.43.00	emenda 246 pl loa 2016	01	2100000	0,00	0,00	0,00	100.000,00	01537
	2002		EDUCACAO BASICA							
	2002.2198	10.301 3.3.90.30.00	escola saudavel	01	3100000	0,00	0,00	0,00	18.000,00	00311
	2002.2062	12.122 3.1.90.94.00	manutencao e modernizacao da secretaria	01	2200000	59.548,56	59.548,56	59.196,73	235.000,00	01417
	2002.1185	12.361 4.4.90.51.00	ensino fundamental i	01	2200000	3.840.283,00	861.615,19	861.615,19	3.840.283,00	00363
	2002.1185	12.361 4.4.90.52.00	ensino fundamental i	01	2200000	27,00	0,00	0,00	9.000,00	00838
	2002.1189	12.361 4.4.90.52.00	inclusao digital	01	2200000	0,00	0,00	0,00	1.000,00	00368
	2002.1194	12.361 4.4.90.52.00	educacao em tempo integral	01	2200000	0,00	0,00	0,00	1.000,00	00369
	2002.1196	12.361 4.4.90.51.00	municipalizacao do ensino fundamental i	01	2200000	0,00	0,00	0,00	2.000,00	01110
	2002.2061	12.361 3.3.90.39.00	manutencao e modernizacao da rede escolar	01	2200000	2.773.325,67	351.197,96	351.197,96	2.774.000,00	00337
	2002.2062	12.361 3.1.90.11.00	manutencao e modernizacao da secretaria	01	2200000	7.177.763,62	7.177.763,62	7.177.294,51	35.000.000,00	01419
	2002.2062	12.361 3.1.90.13.00	manutencao e modernizacao da secretaria	01	2200000	23.824,05	23.824,05	2.069,65	819.000,00	01420
	2002.2062	12.361 3.1.91.13.00	manutencao e modernizacao da secretaria	01	2200000	13.452,37	13.452,37	0,00	18.328.400,00	01421
	2002.2062	12.361 3.3.90.47.00	manutencao e modernizacao da secretaria	01	2200000	4.585.000,00	504.683,75	504.683,75	4.585.000,00	00362
	2002.2185	12.361 3.3.50.43.00	ensino fundamental i	01	2200000	2.250.461,55	266.168,25	266.168,25	3.567.000,00	00309
	2002.2185	12.361 3.3.90.30.00	ensino fundamental i	01	2200000	447.718,96	165.935,31	165.935,31	448.600,00	00313
	2002.2185	12.361 3.3.90.36.00	ensino fundamental i	01	2200000	146.539,59	146.455,75	146.455,75	2.305.000,00	00328
	2002.2185	12.361 3.3.90.39.00	ensino fundamental i	01	2200000	17.621.073,67	3.478.123,74	3.374.506,47	22.150.400,00	00338
	2002.2186	12.361 3.3.90.30.00	ensino fundamental ii	01	2200000	0,00	0,00	0,00	9.000,00	00314
	2002.2188	12.361 3.3.90.30.00	atendimento educacional especializado	01	2200000	0,00	0,00	0,00	8.000,00	00315
	2002.2188	12.361 3.3.90.39.00	atendimento educacional especializado	01	2200000	0,00	0,00	0,00	92.100,00	00340

	2002.2189	12.361 3.3.90.39.00	inclusao digital	01 2200000	92.045,63	12.802,04	0,00	276.900,00	00341
	2002.2191	12.361 3.3.90.30.00	kit escolar	01 2200000	1.110.164,00	0,00	0,00	1.414.000,00	00316
	2002.2192	12.361 3.3.90.39.00	transporte de alunos	01 2200000	3.494.404,85	163.518,49	163.518,49	6.095.000,00	00342
	2002.2192	12.361 3.3.90.39.00	transporte de alunos	02 2200002	4.811,14	0,00	0,00	9.786.000,00	00343
	2002.2192	12.361 3.3.90.39.00	transporte de alunos	05 2200005	0,00	0,00	0,00	0,00	01441
	2002.2192	12.361 3.3.90.39.00	transporte de alunos	95 2000020	0,00	0,00	0,00	79.541,84	01725
	2002.2192	12.361 3.3.90.39.00	transporte de alunos	95 2000021	0,00	0,00	0,00	2.163,34	01726
	2002.2192	12.361 3.3.90.39.00	transporte de alunos	95 2100001	0,00	0,00	0,00	3.018,08	01727
	2002.2192	12.361 3.3.90.39.00	transporte de alunos	95 2200005	0,00	0,00	0,00	793.270,51	01728
	2002.2194	12.361 3.3.90.39.00	educacao em tempo integral	01 2200000	649.442,17	48.735,21	48.735,21	2.124.000,00	00344
	2002.2199	12.361 3.3.90.39.00	clube da escola	01 2200000	0,00	0,00	0,00	350.000,00	00345
	2002.2200	12.361 3.3.90.39.00	concessao de bolsas de estudo	01 2200000	0,00	0,00	0,00	462.000,00	00346
	2002.2201	12.361 3.3.90.39.00	projetos educacionais	01 2200000	25.550,00	0,00	0,00	1.017.000,00	00347
	2002.1062	12.365 4.4.90.52.00	manutencao e modernizacao da secretaria	01 2100000	73.240,00	0,00	0,00	74.000,00	00371
	2002.1184	12.365 4.4.90.51.00	educacao infantil	01 2100000	3.749.492,41	306.661,91	306.661,91	4.540.317,00	00366
	2002.1189	12.365 4.4.90.52.00	inclusao digital	01 2100000	0,00	0,00	0,00	1.000,00	00372
	2002.1194	12.365 4.4.90.52.00	educacao em tempo integral	01 2100000	0,00	0,00	0,00	2.000,00	00373
	2002.1195	12.365 4.4.90.52.00	centro de referencia em educacao	01 2100000	0,00	0,00	0,00	1.000,00	00374
	2002.2061	12.365 3.3.90.30.00	manutencao e modernizacao da rede escolar	01 2100000	555,00	185,00	185,00	45.400,00	00322
	2002.2061	12.365 3.3.90.39.00	manutencao e modernizacao da rede escolar	01 2100000	4.763.909,20	166.633,90	166.633,90	4.769.000,00	00351
	2002.2062	12.365 3.1.90.11.00	manutencao e modernizacao da secretaria	01 2100000	6.458.587,28	6.458.587,28	6.458.587,28	31.934.000,00	01411
	2002.2062	12.365 3.1.90.13.00	manutencao e modernizacao da secretaria	01 2100000	70.090,74	70.090,74	435,06	2.066.000,00	01412

Orgao	Programacao	Funcional Economica	Descricao	Fonte C.Apl	Empenhado no Mes	Liquidado no Mes	Pago no Mes	Dotacao	Numero
10.00.00			SECR.DA EDUCACAO						
10.04.00			EDUCACAO BASICA						
	2002.2062	12.365 3.1.90.16.00	manutencao e modernizacao da secretaria	01 2100000	0,00	0,00	0,00	2.000,00	01413
	2002.2062	12.365 3.1.91.13.00	manutencao e modernizacao da secretaria	01 2100000	0,00	0,00	0,00	19.687.000,00	01414
	2002.2184	12.365 3.3.50.43.00	educacao infantil	01 2100000	6.787.353,64	350.977,80	350.977,80	9.587.600,00	00310
	2002.2184	12.365 3.3.90.30.00	educacao infantil	01 2100000	137.719,23	6.980,40	6.980,40	531.000,00	00323
	2002.2184	12.365 3.3.90.36.00	educacao infantil	01 2100000	348.278,41	347.523,87	347.523,87	2.420.000,00	00331
	2002.2184	12.365 3.3.90.39.00	educacao infantil	01 2100000	11.128.945,45	2.368.270,23	2.311.093,98	11.152.000,00	00352
	2002.2184	12.365 3.3.90.39.00	educacao infantil	05 2000020	0,00	0,00	0,00	1.527.000,00	01124
	2002.2189	12.365 3.3.90.39.00	inclusao digital	01 2100000	0,00	0,00	0,00	925.000,00	00353
	2002.2191	12.365 3.3.90.30.00	kit escolar	01 2100000	0,00	0,00	0,00	1.428.000,00	00325
	2002.2192	12.365 3.3.90.39.00	transporte de alunos	01 2100000	2.297.717,95	542.932,53	542.932,53	5.178.000,00	00354
	2002.2192	12.365 3.3.90.39.00	transporte de alunos	05 2200003	0,00	0,00	0,00	157.000,00	00355
	2002.2192	12.365 3.3.90.39.00	transporte de alunos	92 2200005	0,00	0,00	0,00	111.822,50	01692
	2002.2194	12.365 3.3.90.30.00	educacao em tempo integral	01 2100000	0,00	0,00	0,00	65.000,00	00326
	2002.2194	12.365 3.3.90.39.00	educacao em tempo integral	01 2100000	0,00	0,00	0,00	740.000,00	00357
	2002.2195	12.365 3.3.90.39.00	centro de referencia em educacao	01 2200000	0,00	0,00	0,00	262.000,00	00358
	2002.2200	12.365 3.3.90.39.00	concessao de bolsas de estudo	01 2100000	0,00	0,00	0,00	832.000,00	00359
	2002.2201	12.365 3.3.90.39.00	projetos educacionais	01 2100000	0,00	0,00	0,00	1.256.000,00	00360
	2002.7116	12.365 3.3.50.43.00	emenda 086 pl loa 2016	01 2100000	0,00	0,00	0,00	100.000,00	01538
	2002.7147	12.365 3.3.50.43.00	emenda 164 pl loa 2016	01 2100000	0,00	0,00	0,00	100.000,00	01539
	2002.7191	12.365 4.4.50.42.00	emenda 210 pl loa 2016	01 2100000	0,00	0,00	0,00	50.000,00	01540
	2002.7222	12.365 3.3.50.43.00	emenda 244 pl loa 2016	01 2100000	0,00	0,00	0,00	100.000,00	01541
	2002.7260	12.365 3.3.50.43.00	emenda 282 pl loa 2016	01 2100000	0,00	0,00	0,00	50.000,00	01542
	2002.2187	12.366 3.3.90.39.00	educacao de jovens e adultos	01 2200000	3.740,96	239,32	239,32	218.000,00	00361
		TOTAL	EDUCACAO BASICA		80.143.522,15	23.893.047,19	23.613.768,24	217.501.816,27	
10.07.00			FUNDEB						
	2002		EDUCACAO BASICA						
	2002.2062	12.122 3.1.90.11.00	manutencao e modernizacao da secretaria	02 2610000	0,00	0,00	0,00	0,00	01422
	2002.2062	12.361 3.1.90.11.00	manutencao e modernizacao da secretaria	02 2610000	2.035.407,91	2.034.246,91	2.034.246,91	79.609.400,00	01657
	2002.2062	12.361 3.1.90.11.00	manutencao e modernizacao da secretaria	02 2620000	666.525,29	664.892,60	664.892,60	14.275.000,00	01432
	2002.2062	12.361 3.1.90.13.00	manutencao e modernizacao da secretaria	02 2610000	8.895,45	8.895,45	2.464,09	2.550.000,00	01423
	2002.2062	12.361 3.1.90.16.00	manutencao e modernizacao da secretaria	02 2610000	7,01	7,01	7,01	8.000,00	01424
	2002.2062	12.361 3.1.90.16.00	manutencao e modernizacao da secretaria	02 2620000	151,06	151,06	151,06	5.000,00	01433
	2002.2062	12.361 3.1.90.94.00	manutencao e modernizacao da secretaria	02 2610000	2.697,28	2.697,28	2.697,28	829.000,00	01425
	2002.2062	12.361 3.1.90.94.00	manutencao e modernizacao da secretaria	02 2620000	12.468,38	12.468,38	12.468,38	378.000,00	01434
	2002.2062	12.361 3.1.91.13.00	manutencao e modernizacao da secretaria	02 2610000	2.113.676,45	2.113.676,45	642.751,17	10.300.600,00	01426
	2002.2062	12.361 3.1.91.13.00	manutencao e modernizacao da secretaria	02 2620000	449.019,03	449.019,03	214.490,61	5.000.000,00	01666
	2002.2062	12.365 3.1.90.11.00	manutencao e modernizacao da secretaria	02 2610000	4.019.930,24	4.019.233,44	4.017.140,01	59.318.000,00	01427
	2002.2062	12.365 3.1.90.11.00	manutencao e modernizacao da secretaria	02 2620000	575.052,22	574.922,20	574.922,20	24.306.000,00	01435
	2002.2062	12.365 3.1.90.11.00	manutencao e modernizacao da secretaria	92 2640000	0,00	0,00	0,00	0,01	01693
	2002.2062	12.365 3.1.90.13.00	manutencao e modernizacao da secretaria	02 2610000	2.685,04	2.685,04	0,00	659.000,00	01428
	2002.2062	12.365 3.1.90.16.00	manutencao e modernizacao da secretaria	02 2610000	0,00	0,00	0,00	1.000,00	01429
	2002.2062	12.365 3.1.90.94.00	manutencao e modernizacao da secretaria	02 2610000	59.132,62	59.132,62	59.132,62	821.000,00	01430
	2002.2062	12.365 3.1.90.94.00	manutencao e modernizacao da secretaria	02 2620000	4.654,35	4.654,35	4.654,35	590.000,00	01436
	2002.2062	12.365 3.1.91.13.00	manutencao e modernizacao da secretaria	02 2610000	2.118.674,98	2.118.674,98	925.680,15	6.316.000,00	01431
	2002.2062	12.365 3.1.91.13.00	manutencao e modernizacao da secretaria	02 2620000	856.591,90	856.591,90	209.730,23	4.902.000,00	01437

Orgao	Programacao	Funcional Economica	Descricao	Fonte C.Apl	Empenhado no Mes	Liquidado no Mes	Pago no Mes	Dotacao	Numero
		TOTAL	FUNDEB		12.925.569,21	12.921.948,70	9.365.428,67	209.868.000,01	
		TOTAL	SECR.DA EDUCACAO		100.679.194,86	39.900.940,27	36.026.296,24	510.974.146,71	

Orgao	Programacao	Funcional Economica	Descricao	Fonte C.Apl	Empenhado no Mes	Liquidado no Mes	Pago no Mes	Dotacao	Numero
11.00.00			SECR.DE ESPORTE E LAZER						
11.01.00			GABINETE DO SECRETARIO (SEMES)						
	3002		ESPORTE, LAZER E QUALIDADE DE VIDA						
	3002.1034	27.812 4.4.90.52.00	manutencao, ampliacao e otimizacao dos espacos e e quipamentos esportivos	01 1100000	0,00	0,00	0,00	450.000,00	00418
	3002.1135	27.812 4.4.90.52.00	participacao em competicoes esportivas oficiais	01 1100000	0,00	0,00	0,00	20.000,00	00420
	3002.1136	27.812 4.4.90.51.00	arena multiuso	02 1000053	0,00	0,00	0,00	102.000,00	00415
	3002.1136	27.812 4.4.90.51.00	arena multiuso	07 1000067	0,00	0,00	0,00	562.000,00	01378
	3002.1136	27.812 4.4.90.51.00	arena multiuso	92 1000053	0,00	0,00	0,00	1.248.598,73	01694
	3002.1137	27.812 4.4.90.51.00	construcao de centros esportivos	01 1100000	50.000,00	22.104,16	22.104,16	50.000,00	01673
	3002.1137	27.812 4.4.90.51.00	construcao de centros esportivos	02 1000063	0,00	0,00	0,00	92.000,00	01391
	3002.1137	27.812 4.4.90.51.00	construcao de centros esportivos	05 1000106	0,00	0,00	0,00	3.365.000,00	01336

	3002.1137	27.812 4.4.90.51.00	construcao de centros esportivos	05	1000112	29.979,88	0,00	0,00	2.000.000,00	01359
	3002.1137	27.812 4.4.90.51.00	construcao de centros esportivos	95	1000106	0,00	0,00	0,00	4.311,11	01723
	3002.1140	27.812 4.4.90.52.00	apoio a utilizacao dos equipamentos esportivos da cidade e esporte social	01	1100000	0,00	0,00	0,00	50.000,00	00422
	3002.2034	27.812 3.3.90.30.00	manutencao, ampliacao e otimizacao dos espacos e e quipamentos esportivos	01	1100000	69.384,72	0,00	0,00	846.400,00	00399
	3002.2034	27.812 3.3.90.39.00	manutencao, ampliacao e otimizacao dos espacos e e quipamentos esportivos	01	1100000	617.309,99	60,00	60,00	1.461.600,00	00408
	3002.2035	27.812 3.1.90.11.00	manutencao e modernizacao da secretaria	01	1100000	543.621,17	539.780,94	539.780,94	8.283.000,00	00395
	3002.2035	27.812 3.1.90.13.00	manutencao e modernizacao da secretaria	01	1100000	17.886,42	17.886,42	0,00	239.000,00	00396
	3002.2035	27.812 3.1.90.16.00	manutencao e modernizacao da secretaria	01	1100000	0,00	0,00	0,00	541.000,00	00397
	3002.2035	27.812 3.1.90.94.00	manutencao e modernizacao da secretaria	01	1100000	3.171,79	3.171,79	3.171,79	172.000,00	01244
	3002.2035	27.812 3.1.91.13.00	manutencao e modernizacao da secretaria	01	1100000	120.216,92	120.216,92	71.878,01	1.931.000,00	00398
	3002.2035	27.812 3.3.90.30.00	manutencao e modernizacao da secretaria	01	1100000	9.350,00	9.350,00	9.350,00	230.000,00	00400
	3002.2035	27.812 3.3.90.39.00	manutencao e modernizacao da secretaria	01	1100000	1.297.660,95	74.913,80	73.289,13	2.064.300,00	00409
	3002.2131	27.812 3.3.90.30.00	organizacao de eventos esportivos	01	1100000	0,00	0,00	0,00	40.000,00	00401
	3002.2131	27.812 3.3.90.39.00	organizacao de eventos esportivos	01	1100000	256.866,10	16.577,62	16.577,62	664.260,00	00410
	3002.2133	27.812 3.3.90.39.00	apoio a eventos esportivos	01	1100000	0,00	0,00	0,00	80.000,00	00411
	3002.2134	27.812 3.3.90.30.00	organizacao de atividades fisico esportivas	01	1100000	0,00	0,00	0,00	250.000,00	00403
	3002.2134	27.812 3.3.90.36.00	organizacao de atividades fisico esportivas	01	1100000	9.210,70	9.210,70	9.210,70	185.000,00	00407
	3002.2134	27.812 3.3.90.39.00	organizacao de atividades fisico esportivas	01	1100000	119.590,00	0,00	0,00	446.341,00	00412
	3002.2135	27.812 3.3.90.30.00	participacao em competicoes esportivas oficiais	01	1100000	0,00	0,00	0,00	20.000,00	00404
	3002.2135	27.812 3.3.90.39.00	participacao em competicoes esportivas oficiais	01	1100000	407.840,40	183.397,68	183.397,68	1.265.000,00	00413
	3002.2140	27.812 3.3.90.30.00	apoio a utilizacao dos equipamentos esportivos da cidade e esporte social	01	1100000	0,00	0,00	0,00	10.000,00	00405
	3002.2401	27.812 3.3.90.39.00	emenda 88 - manutencao dos centros esportivos	01	1100000	0,00	0,00	0,00	10.000,00	00406
	3002.7131	27.812 4.4.90.51.00	emenda 143 pl loa 2016	01	1100000	0,00	0,00	0,00	45.000,00	01548
	3002.7136	27.812 4.4.90.51.00	emenda 148 pl loa 2016	01	1100000	0,00	0,00	0,00	70.000,00	01549
	3002.7174	27.812 3.3.90.39.00	emenda 192 pl loa 2016	01	1100000	0,00	0,00	0,00	400.000,00	01550
		TOTAL	GABINETE DO SECRETARIO (SEMES)			3.552.089,04	996.670,03	928.820,03	27.197.810,84	
11.02.00			FDO APOIO DESPORTO AMADOR SOROCABA							
	3002		ESPORTE, LAZER E QUALIDADE DE VIDA							
	3002.2320	27.812 3.3.90.36.00	fundo de apoio ao desporto amador de sorocaba	03	1000007	0,00	0,00	0,00	144.000,00	01371
	3002.2320	27.812 3.3.90.36.00	fundo de apoio ao desporto amador de sorocaba	93	1000007	0,00	0,00	0,00	79.456,78	01708
	3002.2320	27.812 3.3.90.39.00	fundo de apoio ao desporto amador de sorocaba	01	1100000	850.000,00	212.500,00	212.500,00	2.500.000,00	00424

CN-SIFPM — Prefeitura Municipal de Sorocaba — CONAM

BALANCETE ANALITICO DA DESPESA ORCAMENTARIA POR ELEMENTO

DATA 16/02/2016 — Mes : 01 / 2016 — Pagina 15

Orgao	Programacao	Funcional Economica	Descricao	Fonte	C.Apl	Empenhado no Mes	Liquidado no Mes	Pago no Mes	Dotacao	Numero
		TOTAL	FDO APOIO DESPORTO AMADOR SOROCABA			850.000,00	212.500,00	212.500,00	2.723.456,78	
		TOTAL	SECR.DE ESPORTE E LAZER			4.402.089,04	1.209.170,03	1.141.320,03	29.921.267,62	

CN-SIFPM — Prefeitura Municipal de Sorocaba — CONAM

BALANCETE ANALITICO DA DESPESA ORCAMENTARIA POR ELEMENTO

DATA 16/02/2016 — Mes : 01 / 2016 — Pagina 16

Orgao	Programacao	Funcional Economica	Descricao	Fonte	C.Apl	Empenhado no Mes	Liquidado no Mes	Pago no Mes	Dotacao	Numero
12.00.00			SECR.DA FAZENDA							
12.01.00			GABINETE DO SECRETARIO (SEF)							
	7007		MODERNIZACAO E REESTRUTURACAO FAZENDARIA							
	7007.1079	04.122 4.4.90.52.00	manutencao e modernizacao da secretaria	01	1200000	0,00	0,00	0,00	200.000,00	00481
	7007.2079	04.122 3.3.90.30.00	manutencao e modernizacao da secretaria	01	1100000	1.150,00	1.150,00	1.150,00	140.000,00	00438
	7007.2079	04.122 3.3.90.39.00	manutencao e modernizacao da secretaria	01	1100000	574.874,93	7.473,82	7.435,31	2.351.490,00	00455
	7007.1256	04.125 4.4.90.52.00	desenvolvimento e implantacao do sistema de fiscal izacao municipal	01	1200000	0,00	0,00	0,00	100.000,00	01406
	7007.2256	04.125 3.3.90.39.00	desenvolvimento e implantacao do sistema de fiscal izacao municipal	01	1100000	0,00	0,00	0,00	100.000,00	01407
	7012		PLANEJAMENTO,ADMINISTRACAO E FINANCAS							
	7012.0001	04.122 3.3.90.47.00	pasep - geral	01	1100000	10.070.000,00	1.261.317,07	1.261.317,07	10.080.000,00	00464
	7012.0001	04.122 3.3.90.47.00	pasep - geral	01	1300000	10.000,00	1.338,96	1.338,96	10.000,00	01667
	7012.0001	04.122 3.3.90.47.00	pasep - geral	05	1000018	10.000,00	783,90	783,90	10.000,00	01660
	7012.0004	04.122 3.2.90.21.00	servico da divida interna	01	1100000	849.429,53	30.987,01	30.987,01	8.000.000,00	00436
	7012.0004	04.122 3.2.90.21.00	servico da divida interna	06	1000123	693.354,44	693.354,44	693.354,44	1.000.000,00	01670
	7012.0004	04.122 4.6.90.71.00	servico da divida interna	01	1100000	100.000,00	25.316,73	25.316,73	9.700.000,00	00483
	7012.0004	04.122 4.6.90.71.00	servico da divida interna	06	1000123	3.183.427,57	2.371.427,57	2.371.427,57	5.000.000,00	01669
	7012.0005	04.122 3.2.90.21.00	servico da divida externa	01	1100000	1.100.000,00	0,00	0,00	1.100.000,00	00437
	7012.0005	04.122 4.6.90.71.00	servico da divida externa	01	1100000	18.000.000,00	0,00	0,00	18.000.000,00	00484
	7012.0007	04.122 3.3.90.91.00	precatorios judiciais - alimenticia	01	1100000	0,00	0,00	0,00	3.500.000,00	00466
	7012.0008	04.122 3.3.90.91.00	precatorios judiciais - nao alimenticia	01	1100000	0,00	0,00	0,00	270.000,00	00467
	7012.0009	04.122 4.4.90.91.00	precatorios judiciais - acoes de desapropriacao	01	1100000	0,00	0,00	0,00	1.350.000,00	00482
	7012.2306	04.122 3.1.90.11.00	manutencao da secretaria da fazenda	01	1100000	251.317,23	251.317,23	251.194,68	3.430.000,00	00427
	7012.2306	04.122 3.1.90.13.00	manutencao da secretaria da fazenda	01	1100000	9.341,24	9.341,24	0,00	168.000,00	00429
	7012.2306	04.122 3.1.90.91.00	manutencao da secretaria da fazenda	01	1100000	6.891,10	6.891,10	6.891,10	10.069.400,00	00433
	7012.2306	04.122 3.1.90.94.00	manutencao da secretaria da fazenda	01	1100000	57.235,77	57.235,77	57.235,77	114.000,00	00797
	7012.2306	04.122 3.1.91.13.00	manutencao da secretaria da fazenda	01	1100000	6.510,59	6.510,59	3.121,16	91.000,00	00434
	7012.2306	04.122 3.3.90.30.00	manutencao da secretaria da fazenda	01	1100000	0,00	0,00	0,00	68.200,00	00439
	7012.2306	04.122 3.3.90.36.00	manutencao da secretaria da fazenda	01	1100000	0,00	0,00	0,00	126.000,00	00852
	7012.2306	04.122 3.3.90.39.00	manutencao da secretaria da fazenda	02	1000018	519.843,00	9.280,00	9.280,00	2.088.000,00	00458
	7012.2306	04.122 3.3.90.39.00	manutencao da secretaria da fazenda	05	1000018	800.392,45	80.785,33	80.785,33	1.335.000,00	00459
	7012.2306	04.122 3.3.90.39.00	manutencao da secretaria da fazenda	92	1000018	0,00	0,00	0,00	795.162,77	01695
	7012.2306	04.122 3.3.90.39.00	manutencao da secretaria da fazenda	95	1000018	0,00	0,00	0,00	1.437,62	01724
	7012.2305	04.125 3.1.90.11.00	fiscalizacao de posturas	01	1100000	782.235,51	782.235,51	782.235,51	10.555.000,00	00428
	7012.2305	04.125 3.1.90.13.00	fiscalizacao de posturas	01	1100000	9.783,22	9.783,22	0,00	141.000,00	00430
	7012.2305	04.125 3.1.90.16.00	fiscalizacao de posturas	01	1100000	266,90	266,90	266,90	380.000,00	00432
	7012.2305	04.125 3.1.91.13.00	fiscalizacao de posturas	01	1100000	232.312,67	232.312,67	139.837,34	2.952.000,00	00435
	7012.2305	04.125 3.3.90.39.00	fiscalizacao de posturas	01	1100000	207.656,29	39.830,86	39.830,86	1.526.000,00	00460
	7012.0006	04.129 3.3.90.91.00	indenizacoes	01	1100000	96.722,95	23.281,90	7.760,63	9.000.000,00	00468
	7012.0006	04.129 3.3.90.93.00	indenizacoes	01	1100000	13.715,44	13.715,44	13.715,44	800.000,00	00469
	9999		RESERVA DE CONTINGENCIA							
	9999.9999	99.999 9.9.99.99.00	reserva de contingencia	01	1100000	0,00	0,00	0,00	2.697.500,00	01130
		TOTAL	GABINETE DO SECRETARIO (SEF)			37.586.460,83	5.915.937,26	5.785.265,71	107.249.190,39	

CN-SIFPM — Prefeitura Municipal de Sorocaba — CONAM

BALANCETE ANALITICO DA DESPESA ORCAMENTARIA POR ELEMENTO

DATA 16/02/2016 — Mes : 01 / 2016 — Pagina 17

Orgao	Programacao	Funcional Economica	Descricao	Fonte	C.Apl	Empenhado no Mes	Liquidado no Mes	Pago no Mes	Dotacao	Numero
12.00.00			SECR.DA FAZENDA							
12.02.00			UNIDADE DE EXECUCAO DE PROJETOS-UEP							
	7011		AMPLIACAO DA CAPACIDADE DE INVESTIMENTO							
	7011.2081	04.122 3.3.90.33.00	estudos de ampliacao da capacidade de investimento	01	1100000	0,00	0,00	0,00	5.000,00	00443
	7011.2080	04.130 3.3.90.33.00	gestao das ppp's celebradas	01	1100000	0,00	0,00	0,00	5.000,00	00446
		TOTAL	UNIDADE DE EXECUCAO DE PROJETOS-UEP			0,00	0,00	0,00	10.000,00	
		TOTAL	SECR.DA FAZENDA			37.586.460,83	5.915.937,26	5.785.265,71	107.259.190,39	

CN-SIFPM — Prefeitura Municipal de Sorocaba — CONAM

BALANCETE ANALITICO DA DESPESA ORCAMENTARIA POR ELEMENTO

DATA 16/02/2016 — Mes : 01 / 2016 — Pagina 18

Orgao	Programacao	Funcional Economica	Descricao	Fonte	C.Apl	Empenhado no Mes	Liquidado no Mes	Pago no Mes	Dotacao	Numero
13.00.00			SECR.DE GOVERNO E SEGURANCA COMUNITARIA							
13.01.00			GABINETE DO SECRETARIO (SEG)							
	7004		COMUNICACAO E PUBLICIDADE							
	7004.1023	04.131 4.4.90.52.00	identidade visual	01	1100000	0,00	0,00	0,00	700,00	00519
	7004.2020	04.131 3.3.90.39.00	comunicacao institucional	01	1100000	2.585.974,15	41.974,15	41.974,15	2.586.000,00	00503
	7004.2021	04.131 3.3.90.39.00	tv indoor	01	1100000	82.660,00	82.660,00	82.660,00	361.000,00	00504
	7004.2022	04.131 3.3.90.39.00	radio e tv web cidada	01	1100000	0,00	0,00	0,00	500,00	00509
	7004.2023	04.131 3.3.90.39.00	identidade visual	01	1100000	0,00	0,00	0,00	25.000,00	00506
	7004.2024	04.131 3.3.90.30.00	manutencao e modernizacao da comunicacao	01	1100000	0,00	0,00	0,00	500,00	01394
	7004.2024	04.131 3.3.90.31.00	manutencao e modernizacao da comunicacao	01	1100000	1.500,00	1.500,00	1.500,00	1.500,00	01655
	7004.2024	04.131 3.3.90.39.00	manutencao e modernizacao da comunicacao	01	1100000	39.576,79	0,00	0,00	109.100,00	00507
	7004.2098	04.131 3.3.90.30.00	imprensa oficial	01	1100000	0,00	0,00	0,00	450.000,00	01338
	7004.2098	04.131 3.3.90.39.00	imprensa oficial	01	1100000	136.365,00	75.444,92	75.444,92	303.000,00	00508
	7005		GOVERNO E RELACOES INSTITUCIONAIS							
	7005.2019	04.122 3.3.90.39.00	manutencao e modernizacao da secretaria	01	1100000	107.900,00	2.418,27	1.986,35	110.000,00	00500
	7005.2095	04.122 3.3.90.39.00	identificacao e atendimento de demandas	01	1100000	0,00	0,00	0,00	15.500,00	00501
	7005.2096	04.122 3.3.90.30.00	interacao comunitaria	01	1100000	0,00	0,00	0,00	7.500,00	00491
	7005.2097	04.122 3.3.90.39.00	cerimonial	01	1100000	0,00	0,00	0,00	16.000,00	00502
	7005.2402	04.122 3.3.90.39.00	emenda 161 - orcamento participativo	01	1100000	0,00	0,00	0,00	5.000,00	01410
	8001		DEFESA CIVIL							
	8001.1026	06.182 4.4.90.52.00	manutencao e modernizacao da defesa civil	01	1100000	0,00	0,00	0,00	20.000,00	00522
	8001.2025	06.182 3.3.90.39.00	prevencao e monitoramento das areas de risco	01	1100000	0,00	0,00	0,00	2.500,00	00513
	8001.2026	06.182 3.3.90.30.00	manutencao e modernizacao da defesa civil	01	1100000	219,08	0,00	0,00	1.000,00	00495
	8001.2101	06.182 3.3.90.30.00	assistencia em emergencias	01	1100000	0,00	0,00	0,00	5.000,00	00496
	8002		SEGURANCA URBANA							
	8002.1027	06.181 4.4.90.52.00	manutencao e modernizacao da seguranca	01	1100000	0,00	0,00	0,00	69.000,00	00520
	8002.1028	06.181 4.4.90.52.00	seguranca comunitaria de proprios e servicos	01	1100000	0,00	0,00	0,00	1.000,00	00521
	8002.1103	06.181 3.3.90.39.00	seguranca comunitaria escolar	01	1100000	180.000,00	0,00	0,00	185.300,00	00510
	8002.2027	06.181 3.1.90.11.00	manutencao e modernizacao da seguranca	01	1100000	2.104.091,90	2.104.091,90	2.104.091,90	29.202.000,00	00486
	8002.2027	06.181 3.1.90.13.00	manutencao e modernizacao da seguranca	01	1100000	27.560,30	27.560,30	0,00	375.000,00	00487
	8002.2027	06.181 3.1.90.16.00	manutencao e modernizacao da seguranca	01	1100000	112.318,04	112.318,04	112.318,04	3.546.000,00	00488
	8002.2027	06.181 3.1.90.94.00	manutencao e modernizacao da seguranca	01	1100000	14.785,87	14.785,87	14.785,87	61.000,00	00799
	8002.2027	06.181 3.1.91.13.00	manutencao e modernizacao da seguranca	01	1100000	547.235,41	547.235,41	396.270,81	8.646.000,00	00489
	8002.2027	06.181 3.3.90.30.00	manutencao e modernizacao da seguranca	01	1100000	2.000,00	2.000,00	2.000,00	975.200,00	00494
	8002.2027	06.181 3.3.90.36.00	manutencao e modernizacao da seguranca	01	1100000	0,00	0,00	0,00	86.100,00	00499
	8002.2027	06.181 3.3.90.39.00	manutencao e modernizacao da seguranca	01	1100000	3.116.028,93	149.628,75	149.628,75	3.120.433,00	00836
	8002.2027	06.181 3.3.90.93.00	manutencao e modernizacao da seguranca	01	1100000	250,00	250,00	250,00	1.100,00	01348
	8002.2028	06.181 3.3.90.30.00	seguranca comunitaria de proprios e servicos	01	1100000	0,00	0,00	0,00	5.100,00	00948
	8002.2028	06.181 3.3.90.39.00	seguranca comunitaria de proprios e servicos	01	1100000	0,00	0,00	0,00	7.567,00	00511
	8002.2030	06.181 3.3.90.93.00	atividade delegada	01	1100000	1.800.000,00	132.715,51	132.715,51	1.800.100,00	00517
	8002.2106	06.181 3.3.90.39.00	centro de formacao e aperfeicoamento em seguranca urbana	01	1100000	0,00	0,00	0,00	10.200,00	00512
	8002.7111	06.181 4.4.90.51.00	emenda 069 pl loa 2016	01	1100000	0,00	0,00	0,00	500.000,00	01639
	8002.7243	06.181 4.4.90.51.00	emenda 265 pl loa 2016	01	1100000	0,00	0,00	0,00	25.000,00	01640
	8002.1104	06.183 3.3.90.39.00	centro de operacoes e inteligencia	01	1100000	0,00	0,00	0,00	100,00	00515
	8002.1107	06.183 3.3.90.39.00	muralha eletronica	01	1100000	0,00	0,00	0,00	500,00	01409
	8002.1107	06.183 4.4.90.52.00	muralha eletronica	01	1100000	0,00	0,00	0,00	500,00	01408
	8002.2029	06.183 3.3.90.30.00	corregedoria e ouvidoria da guarda civil municipal	01	1100000	0,00	0,00	0,00	3.000,00	00497

CN-SIFPM — Prefeitura Municipal de Sorocaba — CONAM

BALANCETE ANALITICO DA DESPESA ORCAMENTARIA POR ELEMENTO

DATA 16/02/2016 — Mes : 01 / 2016 — Pagina 19

Orgao	Programacao	Funcional Economica	Descricao	Fonte	C.Apl	Empenhado no Mes	Liquidado no Mes	Pago no Mes	Dotacao	Numero
		TOTAL	GABINETE DO SECRETARIO (SEG)			10.858.465,47	3.294.583,12	3.115.626,30	52.640.000,00	
		TOTAL	SECR.DE GOVERNO E SEGURANCA COMUNITARIA			10.858.465,47	3.294.583,12	3.115.626,30	52.640.000,00	

CN-SIFPM — Prefeitura Municipal de Sorocaba — CONAM

BALANCETE ANALITICO DA DESPESA ORCAMENTARIA POR ELEMENTO

DATA 16/02/2016 — Mes : 01 / 2016 — Pagina 20

Orgao	Programacao	Funcional Economica	Descricao	Fonte	C.Apl	Empenhado no Mes	Liquidado no Mes	Pago no Mes	Dotacao	Numero
14.00.00			SECR.DO MEIO AMBIENTE							
14.01.00			GABINETE DO SECRETARIO (SEMA)							
	5006		PROMOCAO DO MEIO AMBIENTE							
	5006.1231	18.541 4.4.90.52.00	arborizacao urbana	01	1100000	0,00	0,00	0,00	10.000,00	00550
	5006.1233	18.541 4.4.90.52.00	ampliacao e criacao de novos parques ecologicos	01	1100000	0,00	0,00	0,00	5.000,00	00551
	5006.1235	18.541 4.4.90.51.00	parque zoologico	01	1100000	0,00	0,00	0,00	10.000,00	00547
	5006.2231	18.541 3.3.90.30.00	arborizacao urbana	01	1100000	1.479,00	0,00	0,00	10.100,00	00528
	5006.2234	18.541 3.3.90.30.00	implantacao do jardim botanico	01	1100000	0,00	0,00	0,00	2.000,00	00529
	5006.2235	18.541 3.3.90.30.00	parque zoologico	01	1100000	0,00	0,00	0,00	8.500,00	00530
	5006.2235	18.541 3.3.90.39.00	parque zoologico	01	1100000	3.109.324,68	331.347,49	331.347,49	3.703.000,00	01129
	5006.2241	18.541 3.3.90.30.00	educacao ambiental	01	1100000	0,00	0,00	0,00	10.000,00	00532
	5006.2242	18.541 3.1.90.11.00	manutencao e modernizacao da secretaria	01	1100000	363.180,36	363.180,36	363.180,36	6.033.000,00	00524
	5006.2242	18.541 3.1.90.13.00	manutencao e modernizacao da secretaria	01	1100000	16.244,38	16.244,38	0,00	234.000,00	00525

	5006.2242	18.541 3.1.90.16.00	manutencao e modernizacao da secretaria	01	1100000	4.388,32	4.388,32	4.388,32	272.000,00	00526
	5006.2242	18.541 3.1.90.94.00	manutencao e modernizacao da secretaria	01	1100000	0,00	0,00	0,00	522.000,00	00800
	5006.2242	18.541 3.1.91.13.00	manutencao e modernizacao da secretaria	01	1100000	73.551,53	73.551,53	41.630,05	1.173.000,00	00527
	5006.2242	18.541 3.3.90.30.00	manutencao e modernizacao da secretaria	01	1100000	4.500,00	4.500,00	4.500,00	66.000,00	01233
	5006.2242	18.541 3.3.90.36.00	manutencao e modernizacao da secretaria	01	1100000	0,00	0,00	0,00	10.000,00	00854
	5006.2242	18.541 3.3.90.39.00	manutencao e modernizacao da secretaria	01	1100000	1.791.635,07	113.004,69	112.273,89	2.478.500,00	00541
	5006.2242	18.541 3.3.90.39.00	manutencao e modernizacao da secretaria	92	1000102	0,00	0,00	0,00	47.167,67	01696
	5006.7133	18.541 3.3.90.39.00	emenda 145 pl loa 2016	01	1100000	0,00	0,00	0,00	70.000,00	01641
	5006.7139	18.541 3.3.90.39.00	emenda 151 pl loa 2016	01	1100000	0,00	0,00	0,00	25.000,00	01642
	5006.7146	18.541 3.3.90.39.00	emenda 163 pl loa 2016	01	1100000	0,00	0,00	0,00	50.000,00	01643
	5006.7173	18.541 3.3.90.39.00	emenda 191 pl loa 2016	01	1100000	0,00	0,00	0,00	70.000,00	01644
	5006.7175	18.541 3.3.90.39.00	emenda 194 pl loa 2016	01	1100000	0,00	0,00	0,00	20.000,00	01645
	5006.7180	18.541 3.3.90.39.00	emenda 199 pl loa 2016	01	1100000	0,00	0,00	0,00	50.000,00	01646
	5006.7182	18.541 3.3.90.39.00	emenda 201 pl loa 2016	01	1100000	0,00	0,00	0,00	50.000,00	01647
	5006.7196	18.541 3.3.90.39.00	emenda 217 pl loa 2016	01	1100000	0,00	0,00	0,00	30.000,00	01648
	5006.7233	18.541 3.3.90.39.00	emenda 255 pl loa 2016	01	1100000	0,00	0,00	0,00	50.000,00	01649
	5006.7251	18.541 3.3.90.39.00	emenda 273 pl loa 2016	01	1100000	0,00	0,00	0,00	50.000,00	01650
	5006.7256	18.541 3.3.90.39.00	emenda 278 pl loa 2016	01	1100000	0,00	0,00	0,00	30.000,00	01651
	5006.7281	18.541 3.3.90.39.00	emenda 303 pl loa 2016	01	1100000	0,00	0,00	0,00	50.000,00	01652
		TOTAL	GABINETE DO SECRETARIO (SEMA)			5.364.303,34	906.216,77	857.320,11	15.139.267,67	
14.02.00			FUNDO MUNICIPALèDO MEIO AMBIENTE							
	5006		PROMOCAO DO MEIO AMBIENTE							
	5006.2232	18.541 3.3.90.39.00	manutencao de parques ecologicos	01	1100000	0,00	0,00	0,00	132.900,00	01112
	5006.2232	18.541 3.3.90.39.00	manutencao de parques ecologicos	03	1000003	0,00	0,00	0,00	595.000,00	00557
	5006.2232	18.541 3.3.90.39.00	manutencao de parques ecologicos	93	1000003	0,00	0,00	0,00	6.436,63	01709
		TOTAL	FUNDO MUNICIPALèDO MEIO AMBIENTE			0,00	0,00	0,00	734.336,63	
		TOTAL	SECR.DO MEIO AMBIENTE			5.364.303,34	906.216,77	857.320,11	15.873.604,30	

Orgao	Programacao	Funcional Economica	Descricao	Fonte	C.Apl	Empenhado no Mes	Liquidado no Mes	Pago no Mes	Dotacao	Numero
15.00.00			SECR.DA HABITACAO E REGUL.FUNDIARIA							
15.01.00			GABINETE DO SECRETARIO (SEHAB)							
	5002		PROGRAMA HABITACIONAL							
	5002.1006	16.482 4.4.90.51.00	regularizacao fundiaria	01	1100000	0,00	0,00	0,00	50.000,00	00576
	5002.2006	16.482 3.3.90.30.00	regularizacao fundiaria	01	1100000	0,00	0,00	0,00	28.000,00	00563
	5002.2006	16.482 3.3.90.39.00	regularizacao fundiaria	01	1100000	442.497,32	47.556,00	47.556,00	995.181,76	00570
	5002.2007	16.482 3.3.90.39.00	urbanizacao de areas	05	1000073	0,00	0,00	0,00	65.000,00	00856
	5002.2008	16.482 3.3.90.39.00	producao habitacional - faixa i	01	1100000	237.439,15	87.439,15	85.000,00	426.000,00	00572
	5002.2011	16.482 3.1.90.11.00	manutencao e modernizacao da secretaria	01	1100000	232.689,46	232.689,46	232.689,46	3.487.000,00	00559
	5002.2011	16.482 3.1.90.13.00	manutencao e modernizacao da secretaria	01	1100000	4.856,36	4.856,36	0,00	85.000,00	00560
	5002.2011	16.482 3.1.90.16.00	manutencao e modernizacao da secretaria	01	1100000	2.611,64	2.611,64	2.611,64	33.000,00	00561
	5002.2011	16.482 3.1.90.94.00	manutencao e modernizacao da secretaria	01	1100000	0,00	0,00	0,00	70.000,00	00801
	5002.2011	16.482 3.1.91.13.00	manutencao e modernizacao da secretaria	01	1100000	49.213,72	49.213,72	26.966,53	740.000,00	00562
	5002.2011	16.482 3.3.90.30.00	manutencao e modernizacao da secretaria	01	1100000	1.700,00	1.700,00	1.700,00	4.000,00	00566
	5002.2011	16.482 3.3.90.39.00	manutencao e modernizacao da secretaria	01	1100000	101.773,10	5.722,19	5.722,19	384.000,00	00574
	5002.2011	16.482 3.3.90.39.00	manutencao e modernizacao da secretaria	05	1000125	305.499,84	0,00	0,00	305.499,84	01713
	5002.2011	16.482 3.3.90.39.00	manutencao e modernizacao da secretaria	05	1000126	131.318,40	0,00	0,00	131.318,40	01714
	5002.7137	16.482 3.3.90.39.00	emenda 149 pl loa 2016	01	1100000	0,00	0,00	0,00	30.000,00	01582
	5002.7206	16.482 3.3.90.39.00	emenda 228 pl loa 2016	01	1100000	0,00	0,00	0,00	400.000,00	01583
	5002.7235	16.482 3.3.90.39.00	emenda 257 pl loa 2016	01	1100000	0,00	0,00	0,00	50.000,00	01584
	5002.7269	16.482 3.3.90.39.00	emenda 291 pl loa 2016	01	1100000	0,00	0,00	0,00	50.000,00	01585
	5002.7287	16.482 3.3.90.39.00	emenda 343 pl loa 2016	01	1100000	0,00	0,00	0,00	50.000,00	01586
		TOTAL	GABINETE DO SECRETARIO (SEHAB)			1.509.598,99	431.788,52	402.245,82	7.384.000,00	
15.02.00			FUNDO MUNICIPAL DE HABITACAO							
	5002		PROGRAMA HABITACIONAL							
	5002.1008	16.482 4.4.90.51.00	producao habitacional - faixa i	03	1000069	0,00	0,00	0,00	10.000,00	00580
		TOTAL	FUNDO MUNICIPAL DE HABITACAO			0,00	0,00	0,00	10.000,00	
		TOTAL	SECR.DA HABITACAO E REGUL.FUNDIARIA			1.509.598,99	431.788,52	402.245,82	7.394.000,00	

Orgao	Programacao	Funcional Economica	Descricao	Fonte	C.Apl	Empenhado no Mes	Liquidado no Mes	Pago no Mes	Dotacao	Numero
16.00.00			SECR.DE NEGOCIOS JURIDICOS							
16.01.00			GABINETE DO SECRETARIO (SEJ)							
	7002		ASSESSORIA JURIDICA							
	7002.2037	03.092 3.3.90.30.00	ampliacao, reestruturacao e descentralizacao do pr ocon	01	1100000	0,00	0,00	0,00	1.000,00	00585
	7002.2037	03.092 3.3.90.39.00	ampliacao, reestruturacao e descentralizacao do pr ocon	01	1100000	0,00	0,00	0,00	59.000,00	00593
	7002.2038	03.092 3.3.90.30.00	defesa do municipio	01	1100000	0,00	0,00	0,00	1.700,00	00586
	7002.2038	03.092 3.3.90.39.00	defesa do municipio	01	1100000	1.337,30	0,00	0,00	66.000,00	00594
	7002.2038	03.092 4.4.90.52.00	defesa do municipio	01	1100000	0,00	0,00	0,00	1.000,00	00602
	7002.2039	03.092 3.3.90.30.00	execucao fiscal	01	1100000	0,00	0,00	0,00	2.000,00	00587
	7002.2039	03.092 3.3.90.39.00	execucao fiscal	01	1100000	400,00	0,00	0,00	200.000,00	00595
	7002.2039	03.092 4.4.90.52.00	execucao fiscal	01	1100000	0,00	0,00	0,00	1.000,00	00603
	7002.2043	03.092 3.3.90.30.00	documentacao do patrimonio imobiliario	01	1100000	0,00	0,00	0,00	10.000,00	00589
	7002.2043	03.092 3.3.90.39.00	documentacao do patrimonio imobiliario	01	1100000	0,00	0,00	0,00	20.000,00	00597
	7002.2044	03.092 3.1.90.11.00	manutencao e modernizacao da secretaria	01	1100000	733.663,83	733.663,83	717.828,07	10.818.100,00	00581
	7002.2044	03.092 3.1.90.13.00	manutencao e modernizacao da secretaria	01	1100000	4.462,44	4.462,44	0,00	81.000,00	00582
	7002.2044	03.092 3.1.90.16.00	manutencao e modernizacao da secretaria	01	1100000	107.077,81	107.077,81	101.854,53	107.400,00	00583
	7002.2044	03.092 3.1.90.94.00	manutencao e modernizacao da secretaria	01	1100000	26.208,04	26.208,04	0,00	353.000,00	00802
	7002.2044	03.092 3.1.91.13.00	manutencao e modernizacao da secretaria	01	1100000	168.006,89	168.006,89	101.027,59	2.587.000,00	00584
	7002.2044	03.092 3.3.90.30.00	manutencao e modernizacao da secretaria	01	1100000	200,00	200,00	200,00	14.000,00	00590
	7002.2044	03.092 3.3.90.36.00	manutencao e modernizacao da secretaria	01	1100000	57.694,75	57.694,75	57.694,75	1.494.000,00	00592
	7002.2044	03.092 3.3.90.39.00	manutencao e modernizacao da secretaria	01	1100000	288.754,97	28.655,47	28.655,47	485.300,00	00598
	7002.2044	03.092 3.3.90.47.00	manutencao e modernizacao da secretaria	01	1100000	0,00	0,00	0,00	4.500,00	01311
	7002.2045	03.092 3.3.90.30.00	regime de adiantamento	01	1100000	0,00	0,00	0,00	1.000,00	00591
	7002.2045	03.092 3.3.90.39.00	regime de adiantamento	01	1100000	0,00	0,00	0,00	30.000,00	00599
	7002.2046	03.092 3.3.90.39.00	publicidade institucional	01	1100000	0,00	0,00	0,00	2.000,00	00600
		TOTAL	GABINETE DO SECRETARIO (SEJ)			1.387.806,03	1.125.969,23	1.007.260,41	16.339.000,00	
16.02.00			PROCON							
	7002		ASSESSORIA JURIDICA							
	7002.2036	03.092 3.3.90.30.00	defesa do consumidor - manutencao do procon	03	1000006	0,00	0,00	0,00	22.300,00	00605
	7002.2036	03.092 3.3.90.36.00	defesa do consumidor - manutencao do procon	01	1100000	0,00	0,00	0,00	25.000,00	00870
	7002.2036	03.092 3.3.90.39.00	defesa do consumidor - manutencao do procon	01	1100000	298.889,12	750,00	750,00	380.000,00	00606

7002.2036	03.092 3.3.90.39.00	defesa do consumidor - manutencao do procon	03	1000006	0,00	0,00	0,00	22.300,00	01285
7002.2036	03.092 3.3.90.39.00	defesa do consumidor - manutencao do procon	93	1000006	149.069,56	0,00	0,00	156.314,76	01710
7002.2036	03.092 4.4.90.52.00	defesa do consumidor - manutencao do procon	03	1000006	0,00	0,00	0,00	22.400,00	00607
7002.2037	03.092 4.4.90.52.00	ampliacao, reestruturacao e descentralizacao do pr ocon	01	1100000	0,00	0,00	0,00	1.000,00	00604
	TOTAL	PROCON			447.958,68	750,00	750,00	629.314,76	
	TOTAL	SECR.DE NEGOCIOS JURIDICOS			1.835.764,71	1.126.719,23	1.008.010,41	16.968.314,76	

Orgao	Programacao	Funcional Economica	Descricao	Fonte	C.Apl	Empenhado no Mes	Liquidado no Mes	Pago no Mes	Dotacao	Numero
17.00.00			SECR.DE PLANEJAMENTO E GESTAO							
17.01.00			GABINETE DO SECRETARIO (SPG)							
	7006		MODERNIZACAO E GESTAO POR RESULTADOS							
	7006.1018	04.122 4.4.90.52.00	manutencao e modernizacao da secretaria	01	1100000	23.415,00	23.415,00	23.415,00	308.000,00	00637
	7006.2012	04.122 3.3.90.39.00	gestao estrategica	01	1100000	0,00	0,00	0,00	1.000,00	00617
	7006.2012	04.122 4.4.90.39.00	gestao estrategica	07	1000005	480.274,82	9.967,22	9.967,22	1.379.000,00	00631
	7006.2012	04.122 4.4.90.39.00	gestao estrategica	97	1000005	0,00	0,00	0,00	2.544.906,63	01757
	7006.2012	04.122 4.4.90.52.00	gestao estrategica	07	1000005	0,00	0,00	0,00	1.000.000,00	00638
	7006.2013	04.122 3.3.90.30.00	escritorio de projetos	01	1100000	0,00	0,00	0,00	1.000,00	00612
	7006.2014	04.122 3.3.90.39.00	gestao do patrimonio imobiliario	01	1100000	0,00	0,00	0,00	1.000,00	01403
	7006.2018	04.122 3.1.90.11.00	manutencao e modernizacao da secretaria	01	1100000	546.121,98	546.121,98	546.121,98	9.143.000,00	00608
	7006.2018	04.122 3.1.90.13.00	manutencao e modernizacao da secretaria	01	1100000	25.379,53	25.379,53	0,00	359.000,00	00609
	7006.2018	04.122 3.1.90.16.00	manutencao e modernizacao da secretaria	01	1100000	518,33	518,33	518,33	86.000,00	00610
	7006.2018	04.122 3.1.90.94.00	manutencao e modernizacao da secretaria	01	1100000	0,00	0,00	0,00	102.000,00	00803
	7006.2018	04.122 3.1.91.13.00	manutencao e modernizacao da secretaria	01	1100000	115.156,42	115.156,42	47.245,00	1.807.000,00	00611
	7006.2018	04.122 3.3.90.30.00	manutencao e modernizacao da secretaria	01	1100000	2.900,00	2.900,00	2.900,00	42.450,00	00613
	7006.2018	04.122 3.3.90.36.00	manutencao e modernizacao da secretaria	01	1100000	3.020,63	3.020,63	3.020,63	3.500,00	00824
	7006.2018	04.122 3.3.90.39.00	manutencao e modernizacao da secretaria	01	1100000	517.592,32	51.655,08	51.405,33	2.560.280,00	00620
	7006.2094	04.122 3.3.90.39.00	telefonia e comunicacao	01	1100000	0,00	0,00	0,00	79.786,00	00621
	7006.1015	04.126 4.4.90.52.00	gestao de tic - manutencao	01	1100000	0,00	0,00	0,00	1.000,00	01399
	7006.1016	04.126 3.3.90.39.00	gestao de tic - elaboracao e implantacao do pdti	01	1100000	3.980,00	0,00	0,00	5.000,00	00622
	7006.1017	04.126 4.4.90.52.00	gestao do atendimento ao cidadao	01	1100000	0,00	0,00	0,00	1.000,00	01400
	7006.1090	04.126 3.3.90.39.00	gestao do atendimento ao cidadao - otimizacao dos processos	01	1100000	67.698,72	40.225,32	40.225,32	67.700,00	00624
	7006.1092	04.126 4.4.90.52.00	ampliacao da infovia	01	1100000	0,00	0,00	0,00	1.000,00	01401
	7006.1093	04.126 4.4.90.52.00	implantacao do sistema de georeferenciamento	01	1100000	0,00	0,00	0,00	1.000,00	01402
	7006.2015	04.126 3.3.90.39.00	gestao de tic - manutencao	01	1100000	1.629.014,81	140.373,01	140.373,01	3.343.284,00	00626
	7006.2017	04.126 3.3.90.39.00	gestao do atendimento ao cidadao	01	1100000	0,00	0,00	0,00	1.000,00	01404
	7006.2093	04.126 3.3.90.39.00	implantacao do sistema de georeferenciamento	01	1100000	0,00	0,00	0,00	1.000,00	01405
		TOTAL	GABINETE DO SECRETARIO (SPG)			3.415.072,56	958.732,52	865.191,82	22.839.906,63	
		TOTAL	SECR.DE PLANEJAMENTO E GESTAO			3.415.072,56	958.732,52	865.191,82	22.839.906,63	

Orgao	Programacao	Funcional Economica	Descricao	Fonte	C.Apl	Empenhado no Mes	Liquidado no Mes	Pago no Mes	Dotacao	Numero
18.00.00			SECR.DA SAUDE							
18.01.00			GABINETE DO SECRETARIO (SES)							
	1001		FORTALECIMENTO DA ATENCAO PRIMARIA A SAUDE							
	1001.1082	10.301 4.4.90.51.00	acoes de assistencia - urgencia e emergencia fixa	05	3000047	0,00	0,00	0,00	456.100,00	00712
	1001.1083	10.301 4.4.90.51.00	acoes de assistencia a atencao basica	95	3000047	0,00	0,00	0,00	1.472.315,66	01738
	1001.1083	10.301 4.4.90.52.00	acoes de assistencia a atencao basica	01	3100000	0,00	0,00	0,00	900,00	00720
	1001.1083	10.301 4.4.90.52.00	acoes de assistencia a atencao basica	95	3000053	0,00	0,00	0,00	578.174,49	01739
	1001.1085	10.301 4.4.90.52.00	acoes de assistencia a saude - regulacao	01	3100000	0,00	0,00	0,00	450,00	00963
	1001.1086	10.301 4.4.90.52.00	acoes de assistencia a saude da familia	01	3100000	0,00	0,00	0,00	450,00	00722
	1001.1087	10.301 4.4.90.52.00	acoes de assistencia a saude odontologica	01	3100000	0,00	0,00	0,00	450,00	00923
	1001.1088	10.301 4.4.90.52.00	acoes de saude do trabalhador	01	3100000	0,00	0,00	0,00	450,00	00723
	1001.1261	10.301 4.4.90.52.00	acoes de assistencia - urgencia e emergencia movel	01	3100000	0,00	0,00	0,00	450,00	00724
	1001.1262	10.301 4.4.90.52.00	acoes de assistencia a atencao domiciliar	01	3100000	0,00	0,00	0,00	900,00	00725
	1001.1264	10.301 4.4.90.52.00	acoes de assistencia a saude mental	01	3100000	0,00	0,00	0,00	900,00	00726
	1001.1266	10.301 4.4.90.52.00	acoes de participacao e controle social	01	3100000	0,00	0,00	0,00	450,00	00727
	1001.2082	10.301 3.3.90.30.00	acoes de assistencia - urgencia e emergencia fixa	05	3000031	0,00	0,00	0,00	900,00	01090
	1001.2082	10.301 3.3.90.39.00	acoes de assistencia - urgencia e emergencia fixa	05	3000031	0,00	0,00	0,00	900,00	01091
	1001.2083	10.301 3.3.90.30.00	acoes de assistencia a atencao basica	01	3100000	1.740,00	750,00	750,00	40.717,65	00913
	1001.2083	10.301 3.3.90.30.00	acoes de assistencia a atencao basica	05	3000033	2.155.700,55	283.725,24	231.226,37	8.400.000,00	00911
	1001.2083	10.301 3.3.90.30.00	acoes de assistencia a atencao basica	95	3000044	0,00	0,00	0,00	39.574,77	01729
	1001.2083	10.301 3.3.90.36.00	acoes de assistencia a atencao basica	05	3000033	26.709,99	26.709,99	26.709,99	32.900,00	00910
	1001.2083	10.301 3.3.90.39.00	acoes de assistencia a atencao basica	01	3100000	1.473.904,91	0,00	0,00	2.160.840,00	00682
	1001.2083	10.301 3.3.90.39.00	acoes de assistencia a atencao basica	05	3000033	14.809.748,72	1.992.241,40	1.992.241,40	14.994.670,00	00684
	1001.2083	10.301 3.3.90.39.00	acoes de assistencia a atencao basica	95	3000053	0,00	0,00	0,00	43.345,49	01734
	1001.2083	10.301 3.3.90.39.00	acoes de assistencia a atencao basica	95	3000054	0,00	0,00	0,00	923,23	01735
	1001.2083	10.301 3.3.90.39.00	acoes de assistencia a atencao basica	95	3000055	0,00	0,00	0,00	35.222,13	01736
	1001.2083	10.301 3.3.90.39.00	acoes de assistencia a atencao basica	95	3000057	0,00	0,00	0,00	545.256,98	01737
	1001.2085	10.301 3.3.90.30.00	acoes de assistencia a saude - regulacao	01	3100000	0,00	0,00	0,00	900,00	00912
	1001.2086	10.301 3.3.90.30.00	acoes de assistencia a saude da familia	05	3000033	24.834,22	8.257,30	4.518,50	725.000,00	00931
	1001.2086	10.301 3.3.90.39.00	acoes de assistencia a saude da familia	05	3000033	20.137,35	10.575,95	10.575,95	1.416.700,00	00914
	1001.2087	10.301 3.3.90.30.00	acoes de assistencia a saude odontologica	05	3000031	596,52	0,00	0,00	596,52	00952
	1001.2087	10.301 3.3.90.39.00	acoes de assistencia a saude odontologica	05	3000031	131.403,48	0,00	0,00	131.403,48	00915
	1001.2087	10.301 4.4.90.52.00	acoes de assistencia a saude odontologica	05	3000031	0,00	0,00	0,00	900,00	00922
	1001.2088	10.301 3.3.90.30.00	acoes de saude do trabalhador	05	3000031	150,00	150,00	150,00	180.000,00	00918
	1001.2088	10.301 3.3.90.36.00	acoes de saude do trabalhador	05	3000031	0,00	0,00	0,00	90.000,00	00679
	1001.2088	10.301 3.3.90.39.00	acoes de saude do trabalhador	05	3000031	69.295,00	600,00	600,00	90.000,00	01235
	1001.2088	10.301 4.4.90.51.00	acoes de saude do trabalhador	05	3000031	0,00	0,00	0,00	900,00	00921
	1001.2261	10.301 3.3.90.30.00	acoes de assistencia - urgencia e emergencia movel	05	3000031	58.893,50	7.500,00	7.500,00	850.000,00	00917
	1001.2261	10.301 3.3.90.36.00	acoes de assistencia - urgencia e emergencia movel	05	3000031	0,00	0,00	0,00	425.000,00	00916
	1001.2261	10.301 3.3.90.39.00	acoes de assistencia - urgencia e emergencia movel	05	3000031	31.214,00	500,00	500,00	425.000,00	00690
	1001.2262	10.301 3.3.90.30.00	acoes de assistencia a atencao domiciliar	01	3100000	8.685,79	0,00	0,00	8.695,00	00920
	1001.2262	10.301 3.3.90.32.00	acoes de assistencia a atencao domiciliar	01	3100000	928.208,93	30.755,68	30.755,68	1.446.394,18	00671
	1001.2262	10.301 3.3.90.39.00	acoes de assistencia a atencao domiciliar	01	3100000	526,81	0,00	0,00	1.450,00	00691
	1001.2264	10.301 3.3.90.39.00	acoes de assistencia a saude mental	01	3100000	0,00	0,00	0,00	900,00	00692
	1001.2264	10.301 3.3.90.39.00	acoes de assistencia a saude mental	05	3000032	879.414,96	0,00	0,00	1.188.000,00	00693
	1001.7101	10.301 4.4.90.51.00	emenda 018 pl loa 2016	01	3100000	0,00	0,00	0,00	80.000,00	01443
	1001.7102	10.301 4.4.90.51.00	emenda 019 pl loa 2016	01	3100000	0,00	0,00	0,00	100.000,00	01444
	1001.7103	10.301 4.4.90.51.00	emenda 020 pl loa 2016	01	3100000	0,00	0,00	0,00	100.000,00	01445
	1001.7104	10.301 4.4.90.51.00	emenda 021 pl loa 2016	01	3100000	0,00	0,00	0,00	100.000,00	01446
	1001.7105	10.301 4.4.90.51.00	emenda 022 pl loa 2016	01	3100000	0,00	0,00	0,00	100.000,00	01447
	1001.7106	10.301 4.4.90.51.00	emenda 023 pl loa 2016	01	3100000	0,00	0,00	0,00	72.000,00	01448

CN-SIFPM Prefeitura Municipal de Sorocaba CONAM

BALANCETE ANALITICO DA DESPESA ORCAMENTARIA POR ELEMENTO

DATA 16/02/2016 Mes : 01 / 2016 Pagina 25

Orgao	Programacao	Funcional Economica	Descricao	Fonte	C.Apl	Empenhado no Mes	Liquidado no Mes	Pago no Mes	Dotacao	Numero
18.00.00			SECR.DA SAUDE							
18.01.00			GABINETE DO SECRETARIO (SES)							
	1001.7115	10.301 3.3.50.43.00	emenda 085 pl loa 2016	01	3100000	0,00	0,00	0,00	252.500,00	01449
	1001.7117	10.301 3.3.90.39.00	emenda 114 pl loa 2016	01	3100000	0,00	0,00	0,00	300.000,00	01450
	1001.7141	10.301 3.3.90.39.00	emenda 153 pl loa 2016	01	3100000	0,00	0,00	0,00	135.000,00	01454
	1001.7143	10.301 3.3.50.43.00	emenda 160 pl loa 2016	01	3100000	0,00	0,00	0,00	15.000,00	01455
	1001.7144	10.301 3.3.50.43.00	emenda 161 pl loa 2016	01	3100000	0,00	0,00	0,00	50.000,00	01456
	1001.7145	10.301 3.3.50.43.00	emenda 162 pl loa 2016	01	3100000	0,00	0,00	0,00	180.000,00	01457
	1001.7187	10.301 3.3.90.39.00	emenda 206 pl loa 2016	01	3100000	0,00	0,00	0,00	150.000,00	01458
	1001.7199	10.301 3.3.90.39.00	emenda 221 pl loa 2016	01	3100000	0,00	0,00	0,00	120.000,00	01459
	1001.7207	10.301 3.3.90.39.00	emenda 229 pl loa 2016	01	3100000	0,00	0,00	0,00	400.000,00	01463
	1001.7208	10.301 3.3.50.43.00	emenda 230 pl loa 2016	01	3100000	0,00	0,00	0,00	200.000,00	01464
	1001.7209	10.301 4.4.90.51.00	emenda 231 pl loa 2016	01	3100000	0,00	0,00	0,00	300.000,00	01465
	1001.7210	10.301 3.3.90.39.00	emenda 231 pl loa 2016	01	3100000	0,00	0,00	0,00	175.000,00	01466
	1001.7213	10.301 4.4.90.52.00	emenda 235 pl loa 2016	01	3100000	0,00	0,00	0,00	13.500,00	01467
	1001.7218	10.301 4.4.90.51.00	emenda 240 pl loa 2016	01	3100000	0,00	0,00	0,00	100.000,00	01471
	1001.7219	10.301 3.3.90.39.00	emenda 241 pl loa 2016	01	3100000	0,00	0,00	0,00	300.000,00	01472
	1001.7238	10.301 3.3.90.39.00	emenda 260 pl loa 2016	01	3100000	0,00	0,00	0,00	150.000,00	01476
	1001.7245	10.301 3.3.50.43.00	emenda 267 pl loa 2016	01	3100000	0,00	0,00	0,00	502.500,00	01477
	1001.7263	10.301 3.3.90.39.00	emenda 285 pl loa 2016	01	3100000	0,00	0,00	0,00	455.000,00	01479
	1001.7272	10.301 3.3.90.39.00	emenda 294 pl loa 2016	01	3100000	0,00	0,00	0,00	352.500,00	01481
	1001.7273	10.301 3.3.90.39.00	emenda 295 pl loa 2016	01	3100000	0,00	0,00	0,00	100.000,00	01482
	1001.7274	10.301 3.3.90.39.00	emenda 296 pl loa 2016	01	3100000	0,00	0,00	0,00	100.000,00	01483
	1001.1084	10.302 4.4.90.52.00	acoes de assistencia a saude - especialidades	01	3100000	0,00	0,00	0,00	450,00	00729
	1001.1271	10.302 4.4.90.52.00	residencia medica e multiprofissional	01	3100000	0,00	0,00	0,00	450,00	00734
	1001.2084	10.302 3.3.90.30.00	acoes de assistencia a saude - especialidades	01	3100000	17.200,00	4.414,71	4.414,71	17.250,00	00953
	1001.2084	10.302 3.3.90.39.00	acoes de assistencia a saude - especialidades	01	3100000	0,00	0,00	0,00	450,00	00694
	1001.2089	10.302 3.1.90.11.00	modernizacao e manutencao da gestao	01	3000033	0,00	0,00	0,00	0,00	01654
	1001.2089	10.302 3.1.90.11.00	modernizacao e manutencao da gestao	01	3100000	15.134.676,79	15.132.551,05	15.131.287,04	234.130.500,00	00639
	1001.2089	10.302 3.1.90.11.00	modernizacao e manutencao da gestao	05	3000033	0,00	0,00	0,00	24.000,00	01656
	1001.2089	10.302 3.1.90.13.00	modernizacao e manutencao da gestao	01	3100000	132.524,28	132.524,28	454,18	2.452.000,00	00640
	1001.2089	10.302 3.1.90.16.00	modernizacao e manutencao da gestao	01	3100000	590.166,26	590.166,26	589.935,13	14.103.000,00	00641
	1001.2089	10.302 3.1.90.16.00	modernizacao e manutencao da gestao	05	3000034	0,00	0,00	0,00	262.000,00	01332
	1001.2089	10.302 3.1.90.94.00	modernizacao e manutencao da gestao	01	3100000	257.165,27	257.165,27	256.356,28	2.730.000,00	01232
	1001.2089	10.302 3.1.91.13.00	modernizacao e manutencao da gestao	01	3100000	3.497.552,28	3.497.552,28	1.776.268,91	48.592.500,00	00642
	1001.2089	10.302 3.3.90.30.00	modernizacao e manutencao da gestao	01	3100000	20.075,00	20.075,00	16.325,00	179.815,00	01234
	1001.2089	10.302 3.3.90.30.00	modernizacao e manutencao da gestao	02	3000050	400.000,00	0,00	0,00	400.000,00	01346
	1001.2089	10.302 3.3.90.30.00	modernizacao e manutencao da gestao	92	3000050	0,00	0,00	0,00	1.489,47	01697
	1001.2089	10.302 3.3.90.30.00	modernizacao e manutencao da gestao	95	3000031	0,00	0,00	0,00	487.766,82	01730
	1001.2089	10.302 3.3.90.30.00	modernizacao e manutencao da gestao	95	3000032	0,00	0,00	0,00	1.159.412,81	01731
	1001.2089	10.302 3.3.90.36.00	modernizacao e manutencao da gestao	01	3100000	0,00	0,00	0,00	708,00	00680
	1001.2089	10.302 3.3.90.39.00	modernizacao e manutencao da gestao	01	3100000	1.943.300,38	607.506,70	582.816,57	2.959.382,35	00696
	1001.2089	10.302 3.3.90.39.00	modernizacao e manutencao da gestao	02	3000050	42.833,34	0,00	0,00	86.000,00	01117
	1001.2089	10.302 3.3.90.47.00	modernizacao e manutencao da gestao	01	3100000	3.425.192,00	303.002,25	303.002,25	3.425.192,00	01442
	1001.2089	10.302 3.3.90.48.00	modernizacao e manutencao da gestao	01	3100000	182.000,00	17.964,36	15.701,41	350.000,00	01230
	1001.2089	10.302 3.3.90.91.00	modernizacao e manutencao da gestao	01	3100000	56.000,00	10.003,41	10.003,41	100.100,00	01380
	1001.2089	10.302 3.3.90.93.00	modernizacao e manutencao da gestao	01	3100000	2.538.629,38	322.973,21	207.001,94	2.868.700,00	01312
	1001.2263	10.302 3.3.90.30.00	acoes de assistencia a saude - apoio a diagnostico	01	3100000	0,00	0,00	0,00	79.400,00	01092
	1001.2263	10.302 3.3.90.39.00	acoes de assistencia a saude - apoio a diagnostico	01	3100000	0,00	0,00	0,00	48.500,00	00697
	1001.2271	10.302 3.3.90.30.00	residencia medica e multiprofissional	05	3000033	253.152,70	176.393,20	176.393,20	254.000,00	01653
	1001.2271	10.302 3.3.90.36.00	residencia medica e multiprofissional	01	3100000	0,00	0,00	0,00	1.021.605,82	01100

CN-SIFPM Prefeitura Municipal de Sorocaba CONAM

BALANCETE ANALITICO DA DESPESA ORCAMENTARIA POR ELEMENTO

DATA 16/02/2016 Mes : 01 / 2016 Pagina 26

Orgao	Programacao	Funcional Economica	Descricao	Fonte	C.Apl	Empenhado no Mes	Liquidado no Mes	Pago no Mes	Dotacao	Numero
18.00.00			SECR.DA SAUDE							
18.01.00			GABINETE DO SECRETARIO (SES)							
	1001.2271	10.302 3.3.90.36.00	residencia medica e multiprofissional	05	3000033	0,00	0,00	0,00	27.000,00	01099
	1001.2271	10.302 3.3.90.39.00	residencia medica e multiprofissional	01	3100000	0,00	0,00	0,00	900,00	00700
	1001.2276	10.302 3.3.90.39.00	transformacao de um hospital psiquiatrico e hospit al geral	05	3000031	0,00	0,00	0,00	100.000,00	00704
	1001.7126	10.302 3.3.90.39.00	emenda 138 pl loa 2016	01	3100000	0,00	0,00	0,00	180.000,00	01451
	1001.7128	10.302 3.3.90.39.00	emenda 140 pl loa 2016	01	3100000	0,00	0,00	0,00	180.000,00	01453
	1001.7201	10.302 3.3.50.43.00	emenda 223 pl loa 2016	01	3100000	0,00	0,00	0,00	50.000,00	01461
	1001.7203	10.302 4.4.90.52.00	emenda 225 pl loa 2016	01	3100000	0,00	0,00	0,00	40.000,00	01462
	1001.7215	10.302 4.4.90.51.00	emenda 237 pl loa 2016	01	3100000	0,00	0,00	0,00	15.000,00	01469
	1001.7237	10.302 4.4.90.52.00	emenda 259 pl loa 2016	01	3100000	0,00	0,00	0,00	200.000,00	01475
	1001.7261	10.302 4.4.90.52.00	emenda 283 pl loa 2016	01	3100000	0,00	0,00	0,00	100.000,00	01478
	1001.7270	10.302 3.3.90.39.00	emenda 292 pl loa 2016	01	3100000	0,00	0,00	0,00	350.000,00	01480
	1001.2265	10.303 3.3.90.30.00	acoes de assistencia farmaceutica	02	3000022	0,00	0,00	0,00	14.000,00	01102
	1001.2265	10.303 3.3.90.30.00	acoes de assistencia farmaceutica	02	3000028	19.707,30	0,00	0,00	394.000,00	01103
	1001.2265	10.303 3.3.90.30.00	acoes de assistencia farmaceutica	02	3000035	74.907,35	0,00	0,00	1.797.000,00	00665
	1001.2265	10.303 3.3.90.30.00	acoes de assistencia farmaceutica	05	3000030	1.422.045,44	11.900,00	11.900,00	3.782.000,00	01104
	1001.2265	10.303 3.3.90.30.00	acoes de assistencia farmaceutica	05	3000033	171.125,64	39.306,75	39.306,75	234.830,00	01105
	1001.2265	10.303 3.3.90.30.00	acoes de assistencia farmaceutica	92	3000011	0,00	0,00	0,00	38.526,24	01698
	1001.2265	10.303 3.3.90.30.00	acoes de assistencia farmaceutica	92	3000022	0,00	0,00	0,00	24.807,14	01699
	1001.2265	10.303 3.3.90.30.00	acoes de assistencia farmaceutica	92	3000028	0,00	0,00	0,00	9.724,88	01700
	1001.2265	10.303 3.3.90.30.00	acoes de assistencia farmaceutica	92	3000035	0,00	0,00	0,00	158.610,09	01701
	1001.2265	10.303 3.3.90.30.00	acoes de assistencia farmaceutica	95	3000030	0,00	0,00	0,00	665.733,72	01732
	1001.2267	10.304 3.3.50.43.00	acoes de vigilancia em saude	05	3000034	0,00	0,00	0,00	470.000,00	01349
	1001.2267	10.304 3.3.90.30.00	acoes de vigilancia em saude	05	3000034	140.342,37	12.019,41	12.019,41	1.454.900,00	01108
	1001.2267	10.304 3.3.90.30.00	acoes de vigilancia em saude	95	3000034	0,00	0,00	0,00	2.271.305,44	01733
	1001.2267	10.304 3.3.90.36.00	acoes de vigilancia em saude	05	3000034	0,00	0,00	0,00	500.000,00	00681
	1001.2267	10.304 3.3.90.39.00	acoes de vigilancia em saude	05	3000034	755.707,33	300,00	300,00	2.000.000,00	00708
	1001.2267	10.304 3.3.90.93.00	acoes de vigilancia em saude	05	3000034	0,00	0,00	0,00	900,00	01375
	1001.2267	10.304 4.4.50.42.00	acoes de vigilancia em saude	05	3000034	0,00	0,00	0,00	900,00	01350
	1001.1269	10.305 4.4.90.52.00	centro de controle de zoonoses	05	3000034	0,00	0,00	0,00	50.000,00	00739
	1001.2269	10.305 3.3.90.36.00	centro de controle de zoonoses	05	3000034	0,00	0,00	0,00	900,00	01095
	1001.2269	10.305 3.3.90.39.00	centro de controle de zoonoses	05	3000034	43.977,60	3.973,32	3.973,32	290.400,00	01094
	1001.7127	10.305 3.3.90.39.00	emenda 139 pl loa 2016	01	3100000	0,00	0,00	0,00	90.000,00	01452
	1001.7200	10.305 4.4.90.52.00	emenda 222 pl loa 2016	01	3100000	0,00	0,00	0,00	80.000,00	01460
	1001.7214	10.305 4.4.90.52.00	emenda 236 pl loa 2016	01	3100000	0,00	0,00	0,00	11.500,00	01468
	1001.7216	10.305 4.4.90.52.00	emenda 238 pl loa 2016	01	3100000	0,00	0,00	0,00	15.000,00	01470
	1001.7226	10.305 3.3.50.43.00	emenda 248 pl loa 2016	01	3100000	0,00	0,00	0,00	200.000,00	01473
	1001.7236	10.305 4.4.90.52.00	emenda 258 pl loa 2016	01	3100000	0,00	0,00	0,00	100.000,00	01474
	1002		REESTRUTURACAO DA REDE DE ATENCAO HOSPITALAR							
	1002.2272	10.302 3.3.50.43.00	apoio a entidades privadas e filantropicas	05	3000033	0,00	0,00	0,00	900,00	01109
	1002.2274	10.302 3.3.90.36.00	contratualizacao da rede hospitalar	01	3100000	0,00	0,00	0,00	900,00	01351
	1002.2274	10.302 3.3.90.39.00	contratualizacao da rede hospitalar	01	3100000	2.791.961,52	1.673.540,38	1.673.540,38	4.661.000,00	00967
	1002.2274	10.302 3.3.90.39.00	contratualizacao da rede hospitalar	05	3000031	74.169.546,23	9.491.347,88	9.491.347,88	74.293.400,00	00703
	1002.2303	10.302 3.3.90.39.00	contratualizacao caps	01	3100000	0,00	0,00	0,00	900,00	00705
	1002.2303	10.302 3.3.90.39.00	contratualizacao caps	05	3000032	0,00	0,00	0,00	900,00	00706
	1002.2304	10.302 3.3.90.39.00	contratualizacao residencia terapeutica	01	3100000	0,00	0,00	0,00	900,00	00707
	1002.7118	10.302 4.4.90.51.00	emenda 130 pl loa 2016	01	3100000	0,00	0,00	0,00	40.000,00	01485
	1002.7120	10.302 3.3.50.43.00	emenda 132 pl loa 2016	01	3100000	0,00	0,00	0,00	50.000,00	01486

CN-SIFPM — Prefeitura Municipal de Sorocaba — CONAM

BALANCETE ANALITICO DA DESPESA ORCAMENTARIA POR ELEMENTO

DATA 16/02/2016 — Mes : 01 / 2016 — Pagina 27

Orgao	Programacao	Funcional Economica	Descricao	Fonte	C.Apl	Empenhado no Mes	Liquidado no Mes	Pago no Mes	Dotacao	Numero
18.00.00			SECR.DA SAUDE							
18.01.00			GABINETE DO SECRETARIO (SES)							
	1002.7121	10.302 4.4.90.52.00	emenda 133 pl loa 2016	01	3100000	0,00	0,00	0,00	10.000,00	01487
	1002.7123	10.302 3.3.50.43.00	emenda 135 pl loa 2016	01	3100000	0,00	0,00	0,00	100.000,00	01488
	1002.7124	10.302 4.4.90.52.00	emenda 136 pl loa 2016	01	3100000	0,00	0,00	0,00	45.000,00	01489
	1002.7142	10.302 3.3.50.43.00	emenda 158 pl loa 2016	01	3100000	0,00	0,00	0,00	70.000,00	01490
	1002.7153	10.302 4.4.90.52.00	emenda 170 pl loa 2016	01	3100000	0,00	0,00	0,00	80.000,00	01491
	1002.7154	10.302 4.4.90.52.00	emenda 171 pl loa 2016	01	3100000	0,00	0,00	0,00	120.000,00	01492
	1002.7155	10.302 4.4.90.52.00	emenda 172 pl loa 2016	01	3100000	0,00	0,00	0,00	40.000,00	01493
	1002.7156	10.302 3.3.50.43.00	emenda 173 pl loa 2016	01	3100000	0,00	0,00	0,00	90.000,00	01494
	1002.7157	10.302 3.3.50.43.00	emenda 175 pl loa 2016	01	3100000	0,00	0,00	0,00	50.000,00	01495
	1002.7158	10.302 4.4.90.52.00	emenda 176 pl loa 2016	01	3100000	0,00	0,00	0,00	50.000,00	01496
	1002.7159	10.302 4.4.90.52.00	emenda 177 pl loa 2016	01	3100000	0,00	0,00	0,00	30.000,00	01497
	1002.7160	10.302 3.3.50.43.00	emenda 178 pl loa 2016	01	3100000	0,00	0,00	0,00	50.000,00	01498
	1002.7161	10.302 4.4.90.52.00	emenda 179 pl loa 2016	01	3100000	0,00	0,00	0,00	20.000,00	01499
	1002.7162	10.302 4.4.90.52.00	emenda 180 pl loa 2016	01	3100000	0,00	0,00	0,00	100.000,00	01500
	1002.7163	10.302 4.4.90.52.00	emenda 181 pl loa 2016	01	3100000	0,00	0,00	0,00	40.000,00	01501
	1002.7164	10.302 4.4.90.52.00	emenda 182 pl loa 2016	01	3100000	0,00	0,00	0,00	10.000,00	01502
	1002.7165	10.302 3.3.50.43.00	emenda 183 pl loa 2016	01	3100000	0,00	0,00	0,00	50.000,00	01503
	1002.7166	10.302 3.3.50.43.00	emenda 184 pl loa 2016	01	3100000	0,00	0,00	0,00	50.000,00	01504
	1002.7167	10.302 4.4.90.52.00	emenda 185 pl loa 2016	01	3100000	0,00	0,00	0,00	40.000,00	01505
	1002.7168	10.302 4.4.90.52.00	emenda 186 pl loa 2016	01	3100000	0,00	0,00	0,00	10.000,00	01506
	1002.7169	10.302 3.3.50.43.00	emenda 187 pl loa 2016	01	3100000	0,00	0,00	0,00	100.000,00	01507
	1002.7170	10.302 4.4.90.52.00	emenda 188 pl loa 2016	01	3100000	0,00	0,00	0,00	20.000,00	01508
	1002.7171	10.302 3.3.50.43.00	emenda 189 pl loa 2016	01	3100000	0,00	0,00	0,00	100.000,00	01509
	1002.7172	10.302 4.4.90.52.00	emenda 190 pl loa 2016	01	3100000	0,00	0,00	0,00	130.000,00	01510
	1002.7183	10.302 3.3.50.43.00	emenda 202 pl loa 2016	01	3100000	0,00	0,00	0,00	50.000,00	01511
	1002.7185	10.302 4.4.90.52.00	emenda 204 pl loa 2016	01	3100000	0,00	0,00	0,00	100.000,00	01512
	1002.7186	10.302 4.4.90.52.00	emenda 205 pl loa 2016	01	3100000	0,00	0,00	0,00	100.000,00	01513
	1002.7189	10.302 3.3.50.43.00	emenda 208 pl loa 2016	01	3100000	0,00	0,00	0,00	75.000,00	01514
	1002.7190	10.302 3.3.50.43.00	emenda 209 pl loa 2016	01	3100000	0,00	0,00	0,00	75.000,00	01515
	1002.7193	10.302 3.3.50.43.00	emenda 212 pl loa 2016	01	3100000	0,00	0,00	0,00	60.000,00	01516
	1002.7194	10.302 4.4.90.52.00	emenda 213 pl loa 2016	01	3100000	0,00	0,00	0,00	110.000,00	01517
	1002.7195	10.302 4.4.90.52.00	emenda 214 pl loa 2016	01	3100000	0,00	0,00	0,00	80.000,00	01518
	1002.7202	10.302 3.3.50.43.00	emenda 224 pl loa 2016	01	3100000	0,00	0,00	0,00	80.000,00	01519
	1002.7204	10.302 4.4.90.52.00	emenda 226 pl loa 2016	01	3100000	0,00	0,00	0,00	40.000,00	01520
	1002.7211	10.302 4.4.90.52.00	emenda 233 pl loa 2016	01	3100000	0,00	0,00	0,00	280.000,00	01521
	1002.7212	10.302 4.4.90.52.00	emenda 234 pl loa 2016	01	3100000	0,00	0,00	0,00	150.000,00	01522
	1002.7242	10.302 4.4.90.52.00	emenda 264 pl loa 2016	01	3100000	0,00	0,00	0,00	50.000,00	01523
	1002.7248	10.302 3.3.50.43.00	emenda 270 pl loa 2016	01	3100000	0,00	0,00	0,00	225.000,00	01524
	1002.7249	10.302 3.3.50.43.00	emenda 271 pl loa 2016	01	3100000	0,00	0,00	0,00	220.000,00	01525
	1002.7250	10.302 3.3.50.43.00	emenda 272 pl loa 2016	01	3100000	0,00	0,00	0,00	225.000,00	01526
	1002.7262	10.302 4.4.90.52.00	emenda 284 pl loa 2016	01	3100000	0,00	0,00	0,00	102.500,00	01527
	1002.7282	10.302 4.4.90.51.00	emenda 338 pl loa 2016	01	3100000	0,00	0,00	0,00	302.000,00	01528
	1002.7283	10.302 4.4.90.52.00	emenda 339 pl loa 2016	01	3100000	0,00	0,00	0,00	100.000,00	01529
	1002.7284	10.302 4.4.90.52.00	emenda 340 pl loa 2016	01	3100000	0,00	0,00	0,00	100.000,00	01530
	1002.7285	10.302 3.3.50.43.00	emenda 341 pl loa 2016	01	3100000	0,00	0,00	0,00	50.000,00	01531
		TOTAL	GABINETE DO SECRETARIO (SES)			128.700.953,19	34.666.445,28	32.607.875,66	455.353.089,36	

CN-SIFPM — Prefeitura Municipal de Sorocaba — CONAM

BALANCETE ANALITICO DA DESPESA ORCAMENTARIA POR ELEMENTO

DATA 16/02/2016 — Mes : 01 / 2016 — Pagina 28

Orgao	Programacao	Funcional Economica	Descricao	Fonte	C.Apl	Empenhado no Mes	Liquidado no Mes	Pago no Mes	Dotacao	Numero
		TOTAL	SECR.DA SAUDE			128.700.953,19	34.666.445,28	32.607.875,66	455.353.089,36	

CN-SIFPM — Prefeitura Municipal de Sorocaba — CONAM

BALANCETE ANALITICO DA DESPESA ORCAMENTARIA POR ELEMENTO

DATA 16/02/2016 — Mes : 01 / 2016 — Pagina 29

Orgao	Programacao	Funcional Economica	Descricao	Fonte	C.Apl	Empenhado no Mes	Liquidado no Mes	Pago no Mes	Dotacao	Numero
19.00.00			SECR.DE SERVICOS PUBLICOS							
19.01.00			GABINETE DO SECRETARIO (SERP)							
	5003		CIDADE LIMPA,BONITA,PROMOTORA DE QUALIDADE DE VIDA							
	5003.1109	15.452 4.4.90.51.00	reforma e manutencao de predios publicos	01	1100000	85.000,00	0,00	0,00	470.000,00	00774
	5003.1110	15.452 4.4.90.51.00	implantacao de iluminacao publica	01	1100000	0,00	0,00	0,00	600.000,00	00775
	5003.1112	15.452 4.4.90.51.00	urbanizacao de sistemas de lazer	01	1100000	0,00	0,00	0,00	300.000,00	00776
	5003.1113	15.452 4.4.90.51.00	implantacao de calcadas	01	1100000	0,00	0,00	0,00	675.000,00	00777
	5003.1115	15.452 4.4.90.51.00	implantacao de ciclovias	01	1100000	0,00	0,00	0,00	500.000,00	00778
	5003.1117	15.452 4.4.90.51.00	implantacao de parques abertos	01	1100000	0,00	0,00	0,00	300.000,00	00783
	5003.1117	15.452 4.4.90.52.00	implantacao de parques abertos	01	1100000	0,00	0,00	0,00	300.000,00	01339
	5003.1124	15.452 4.4.90.51.00	nova destinacao de residuos solidos urbanos	01	1100000	0,00	0,00	0,00	100.000,00	00779
	5003.2032	15.452 3.3.60.41.00	administracao de mercados municipais	01	1100000	0,00	0,00	0,00	150.000,00	00744
	5003.2033	15.452 3.1.90.11.00	manutencao e modernizacao da secretaria	01	1100000	773.719,81	773.719,81	773.719,81	18.027.000,00	00740
	5003.2033	15.452 3.1.90.13.00	manutencao e modernizacao da secretaria	01	1100000	22.018,50	22.018,50	0,00	396.000,00	00741
	5003.2033	15.452 3.1.90.16.00	manutencao e modernizacao da secretaria	01	1100000	1.124,99	1.124,99	1.124,99	820.000,00	00742
	5003.2033	15.452 3.1.90.94.00	manutencao e modernizacao da secretaria	01	1100000	0,00	0,00	0,00	173.000,00	00805
	5003.2033	15.452 3.1.91.13.00	manutencao e modernizacao da secretaria	01	1100000	182.665,81	182.665,81	101.590,08	5.815.000,00	00743
	5003.2033	15.452 3.3.71.70.00	manutencao e modernizacao da secretaria	01	1100000	18.125,28	1.510,44	1.510,44	96.000,00	00827
	5003.2033	15.452 3.3.90.30.00	manutencao e modernizacao da secretaria	01	1100000	3.900,00	3.900,00	3.900,00	582.000,00	00746
	5003.2033	15.452 3.3.90.39.00	manutencao e modernizacao da secretaria	01	1100000	2.961.705,41	309.844,72	302.643,93	5.787.000,00	00755
	5003.2111	15.452 3.3.90.30.00	manutencao da iluminacao publica	01	1100000	241.719,40	51.500,00	51.500,00	600.000,00	00747
	5003.2111	15.452 3.3.90.39.00	manutencao da iluminacao publica	01	1100000	20.397.745,51	1.968.754,67	1.968.740,14	20.400.000,00	00756
	5003.2114	15.452 3.3.90.39.00	manutencao de calcadas	01	1100000	0,00	0,00	0,00	300.000,00	00769
	5003.2116	15.452 3.3.90.39.00	manutencao de ciclovias	01	1100000	0,00	0,00	0,00	300.000,00	00770
	5003.2119	15.452 3.3.90.39.00	manutencao de proprios municipais	01	1100000	19.115,52	19.115,52	19.115,52	100.000,00	00758
	5003.2121	15.452 3.3.90.30.00	manutencao paisagistica	01	1100000	506.213,99	11.143,92	11.143,92	750.000,00	00750
	5003.2121	15.452 3.3.90.39.00	manutencao paisagistica	01	1100000	11.250.900,00	2.021.841,14	2.021.841,14	11.250.900,00	00760
	5003.2122	15.452 3.3.90.30.00	manutencao viaria	01	1100000	225.279,45	715,39	715,39	1.004.000,00	00751
	5003.2122	15.452 3.3.90.39.00	manutencao viaria	01	1100000	6.204.357,29	1.071.268,00	1.071.268,00	10.694.000,00	00761
	5003.2122	15.452 3.3.90.92.00	manutencao viaria	01	1100000	105.785,73	105.785,73	105.785,73	106.000,00	01677
	5003.2122	15.452 3.3.90.93.00	manutencao viaria	01	1100000	0,00	0,00	0,00	0,00	01676
	5003.2125	15.452 3.3.90.39.00	coleta e transporte de residuos solidos urbanos	01	1100000	18.877.235,32	7.545.164,47	7.545.164,47	54.386.000,00	00763
	5003.2126	15.452 3.3.90.36.00	coleta seletiva	01	1100000	104.393,34	0,00	0,00	465.200,00	00837
	5003.2126	15.452 3.3.90.39.00	coleta seletiva	01	1100000	150.972,36	49.760,13	49.760,13	1.000.000,00	00764
	5003.2126	15.452 3.3.90.92.00	coleta seletiva	01	1100000	34.797,78	0,00	0,00	34.800,00	01675
	5003.2127	15.452 3.3.90.30.00	manutencao de aterros	01	1100000	0,00	0,00	0,00	70.000,00	00863
	5003.2127	15.452 3.3.90.39.00	manutencao de aterros	01	1100000	2.606.267,91	539.067,68	539.067,68	2.608.000,00	00765
	5003.2128	15.452 3.3.90.39.00	manutencao de pontos de coleta de entulho	01	1100000	140.563,48	140.563,48	140.563,48	306.000,00	00766
	5003.7098	15.452 4.4.90.51.00	emenda 015 pl loa 2016	01	1100000	0,00	0,00	0,00	50.000,00	01587
	5003.7099	15.452 4.4.90.51.00	emenda 016 pl loa 2016	01	1100000	0,00	0,00	0,00	25.000,00	01588
	5003.7100	15.452 4.4.90.51.00	emenda 017 pl loa 2016	01	1100000	0,00	0,00	0,00	25.000,00	01589

5003.7109	15.452 4.4.90.51.00	emenda 066 pl loa 2016	01	1100000	0,00	0,00	0,00	50.000,00	01590
5003.7110	15.452 4.4.90.51.00	emenda 067 pl loa 2016	01	1100000	0,00	0,00	0,00	50.000,00	01591
5003.7114	15.452 4.4.90.51.00	emenda 072 pl loa 2016	01	1100000	0,00	0,00	0,00	100.000,00	01592
5003.7148	15.452 4.4.90.51.00	emenda 165 pl loa 2016	01	1100000	0,00	0,00	0,00	40.000,00	01593
5003.7176	15.452 3.3.90.39.00	emenda 195 pl loa 2016	01	1100000	0,00	0,00	0,00	70.000,00	01594
5003.7198	15.452 3.3.90.39.00	emenda 220 pl loa 2016	01	1100000	0,00	0,00	0,00	40.000,00	01595
5003.7230	15.452 4.4.90.51.00	emenda 252 pl loa 2016	01	1100000	0,00	0,00	0,00	40.000,00	01596
5003.7231	15.452 4.4.90.51.00	emenda 253 pl loa 2016	01	1100000	0,00	0,00	0,00	50.000,00	01597
5003.7234	15.452 3.3.90.39.00	emenda 256 pl loa 2016	01	1100000	0,00	0,00	0,00	40.000,00	01598
5003.7240	15.452 4.4.90.51.00	emenda 262 pl loa 2016	01	1100000	0,00	0,00	0,00	50.000,00	01599

CN-SIFPM — Prefeitura Municipal de Sorocaba — CONAM

BALANCETE ANALITICO DA DESPESA ORCAMENTARIA POR ELEMENTO

DATA 16/02/2016 — Mes : 01 / 2016 — Pagina 30

Orgao	Programacao	Funcional Economica	Descricao	Fonte	C.Apl	Empenhado no Mes	Liquidado no Mes	Pago no Mes	Dotacao	Numero
19.00.00			SECR.DE SERVICOS PUBLICOS							
19.01.00			GABINETE DO SECRETARIO (SERP)							
	5003.7244	15.452 4.4.90.51.00	emenda 266 pl loa 2016	01	1100000	0,00	0,00	0,00	25.000,00	01600
	5003.7246	15.452 4.4.90.51.00	emenda 268 pl loa 2016	01	1100000	0,00	0,00	0,00	17.500,00	01601
	5003.7276	15.452 4.4.90.51.00	emenda 298 pl loa 2016	01	1100000	0,00	0,00	0,00	50.000,00	01602
	5003.7277	15.452 3.3.90.39.00	emenda 299 pl loa 2016	01	1100000	0,00	0,00	0,00	40.000,00	01603
	5003.7278	15.452 4.4.90.51.00	emenda 300 pl loa 2016	01	1100000	0,00	0,00	0,00	70.000,00	01604
	5003.7279	15.452 4.4.90.51.00	emenda 301 pl loa 2016	01	1100000	0,00	0,00	0,00	80.000,00	01605
	5003.7280	15.452 4.4.90.51.00	emenda 302 pl loa 2016	01	1100000	0,00	0,00	0,00	60.000,00	01606
	5003.7288	15.452 4.4.90.51.00	emenda 344 pl loa 2016	01	1100000	0,00	0,00	0,00	91.000,00	01607
	5003.7289	15.452 4.4.90.51.00	emenda 345 pl loa 2016	01	1100000	0,00	0,00	0,00	25.000,00	01608
	5003.7290	15.452 4.4.90.51.00	emenda 346 pl loa 2016	01	1100000	0,00	0,00	0,00	19.000,00	01609
	5003.7291	15.452 4.4.90.51.00	emenda 347 pl loa 2016	01	1100000	0,00	0,00	0,00	19.000,00	01610
	5003.7292	15.452 4.4.90.51.00	emenda 348 pl loa 2016	01	1100000	0,00	0,00	0,00	19.000,00	01611
	5003.7293	15.452 4.4.90.51.00	emenda 349 pl loa 2016	01	1100000	0,00	0,00	0,00	19.000,00	01612
	5003.7294	15.452 4.4.90.51.00	emenda 350 pl loa 2016	01	1100000	0,00	0,00	0,00	19.000,00	01613
	5003.7295	15.452 4.4.90.51.00	emenda 351 pl loa 2016	01	1100000	0,00	0,00	0,00	19.000,00	01614
	5003.7296	15.452 4.4.90.51.00	emenda 352 pl loa 2016	01	1100000	0,00	0,00	0,00	19.000,00	01615
	5003.7297	15.452 4.4.90.51.00	emenda 353 pl loa 2016	01	1100000	0,00	0,00	0,00	19.000,00	01616
	5003.7298	15.452 4.4.90.51.00	emenda 354 pl loa 2016	01	1100000	0,00	0,00	0,00	19.000,00	01617
	5003.7299	15.452 4.4.90.51.00	emenda 355 pl loa 2016	01	1100000	0,00	0,00	0,00	19.000,00	01618
	5003.7300	15.452 4.4.90.51.00	emenda 356 pl loa 2016	01	1100000	0,00	0,00	0,00	19.000,00	01619
	5003.7301	15.452 4.4.90.51.00	emenda 357 pl loa 2016	01	1100000	0,00	0,00	0,00	19.000,00	01620
	5003.7302	15.452 4.4.90.51.00	emenda 358 pl loa 2016	01	1100000	0,00	0,00	0,00	19.000,00	01621
	5003.7303	15.452 4.4.90.51.00	emenda 359 pl loa 2016	01	1100000	0,00	0,00	0,00	19.000,00	01622
	5003.7304	15.452 4.4.90.51.00	emenda 360 pl loa 2016	01	1100000	0,00	0,00	0,00	19.000,00	01623
	5003.7305	15.452 4.4.90.51.00	emenda 361 pl loa 2016	01	1100000	0,00	0,00	0,00	19.000,00	01624
	5003.7306	15.452 4.4.90.51.00	emenda 362 pl loa 2016	01	1100000	0,00	0,00	0,00	19.000,00	01625
	5003.7307	15.452 4.4.90.51.00	emenda 363 pl loa 2016	01	1100000	0,00	0,00	0,00	19.000,00	01626
	5003.7308	15.452 4.4.90.51.00	emenda 364 pl loa 2016	01	1100000	0,00	0,00	0,00	19.000,00	01627
		TOTAL	GABINETE DO SECRETARIO (SERP)			64.913.606,88	14.819.464,40	14.709.154,85	140.915.400,00	
		TOTAL	SECR.DE SERVICOS PUBLICOS			64.913.606,88	14.819.464,40	14.709.154,85	140.915.400,00	

CN-SIFPM — Prefeitura Municipal de Sorocaba — CONAM

BALANCETE ANALITICO DA DESPESA ORCAMENTARIA POR ELEMENTO

DATA 16/02/2016 — Mes : 01 / 2016 — Pagina 31

Orgao	Programacao	Funcional Economica	Descricao	Fonte	C.Apl	Empenhado no Mes	Liquidado no Mes	Pago no Mes	Dotacao	Numero
29.00.00			COMISSAO DE GESTAO DE EMERGENCIAS-CGE							
29.01.00			GABINETE DO GESTOR							
	1003		COMISSAO DE GESTAO DE EMERGENCIA-CGE							
	1003.2400	10.302 3.3.90.30.00	comissao de gestao de emergencias-cge	01	3100000	65.906,25	2.179,80	2.179,80	950.000,00	01231
	1003.2400	10.302 3.3.90.30.00	comissao de gestao de emergencias-cge	02	3000051	0,00	0,00	0,00	5.000.000,00	00823
	1003.2400	10.302 3.3.90.30.00	comissao de gestao de emergencias-cge	05	3000031	295.390,92	181.260,00	94.813,82	500.000,00	01392
	1003.2400	10.302 3.3.90.30.00	comissao de gestao de emergencias-cge	92	3000051	0,00	0,00	0,00	30,41	01702
	1003.2400	10.302 3.3.90.39.00	comissao de gestao de emergencias-cge	01	3100000	25.005.000,00	2.416.666,66	2.416.666,66	29.000.000,00	00868
	1003.2400	10.302 3.3.90.39.00	comissao de gestao de emergencias-cge	02	3000051	0,00	0,00	0,00	5.000.000,00	00962
	1003.2400	10.302 3.3.90.39.00	comissao de gestao de emergencias-cge	02	3000058	405.237,52	405.237,52	405.237,52	405.237,52	01671
	1003.2400	10.302 3.3.90.39.00	comissao de gestao de emergencias-cge	05	3000031	29.643.640,94	1.822.769,70	1.822.769,70	31.352.000,00	00869
	1003.2400	10.302 3.3.90.39.00	comissao de gestao de emergencias-cge	92	3000058	400.201,03	400.201,03	400.201,03	400.201,03	01672
	1003.2400	10.302 4.4.90.52.00	comissao de gestao de emergencias-cge	01	3100000	0,00	0,00	0,00	50.000,00	01355
	1003.7125	10.302 3.3.90.39.00	emenda 137 pl loa 2016	01	3100000	0,00	0,00	0,00	140.000,00	01532
	1003.7140	10.302 3.3.90.39.00	emenda 152 pl loa 2016	01	3100000	0,00	0,00	0,00	552.500,00	01533
	1003.7192	10.302 3.3.90.39.00	emenda 211 pl loa 2016	01	3100000	0,00	0,00	0,00	50.000,00	01534
	1003.7217	10.302 3.3.50.43.00	emenda 239 pl loa 2016	01	3100000	0,00	0,00	0,00	25.000,00	01535
	1003.7229	10.302 3.3.90.39.00	emenda 251 pl loa 2016	01	3100000	0,00	0,00	0,00	252.500,00	01536
		TOTAL	GABINETE DO GESTOR			55.815.376,66	5.228.314,71	5.141.868,53	73.677.468,96	
		TOTAL	COMISSAO DE GESTAO DE EMERGENCIAS-CGE			55.815.376,66	5.228.314,71	5.141.868,53	73.677.468,96	
			TOTAL GERAL DA DESPESA ORCAMENTARIA			509.012.769,62	124.537.766,77	117.005.340,78	1.729.749.702,65	

ANTONIO CARLOS PANNUNZIO
PREFEITO MUNICIPAL
CPF-189.523.648-72

AURILIO SERGIO COSTA CAIADO
SECRETARIO DA FAZENDA

MARCELO DUARTE REGALADO
DIRETOR DA AREA ADM.FINANC.CONTABIL

JULIANO CHAVAGLIA DE ALMEIDA
CHEFE DA DIVISAO DE ADM CONTABIL
CRC-1SP189501/O-1

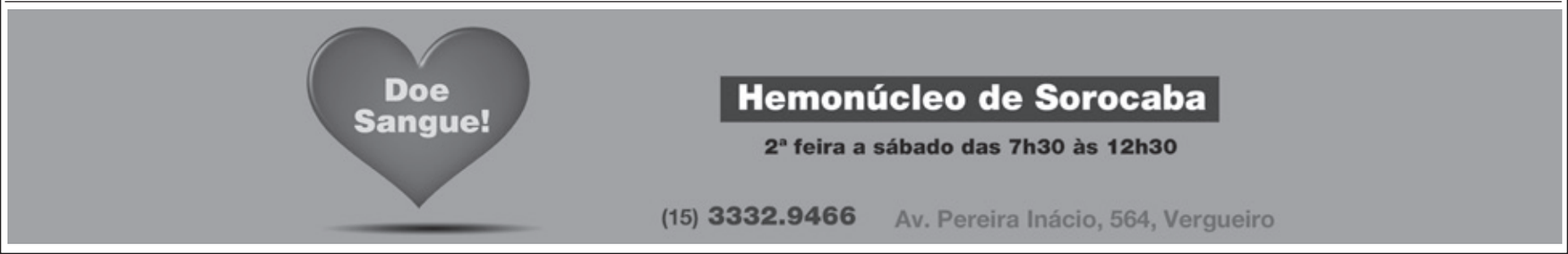

CN-SIFPM CONAM

Prefeitura Municipal de Sorocaba

Receita Orcamentaria e Intra-Orcamentaria

DATA 16/02/2016 Balancete Analitico - 01 / 2016 Pagina 1

Receita	No.	Fonte	C.Apl	Especificacao	No Mes	No Ano (a)	Prevista (b)	Prevista Atualizada	Diferenca (b-a)
1.0.0.0.00.00.000				RECEITAS CORRENTES					
1.1.0.0.00.00.000				RECEITA TRIBUTARIA					
1.1.1.0.00.00.000				IMPOSTOS					
1.1.1.2.00.00.000				IMPOSTOS SOBRE O PATRIMONIO E A RENDA					
1.1.1.2.02.00.000				IMP. S/ A PROPRIEDADE PREDIAL E TERRITORIAL URBANA					
1.1.1.2.02.00.001	00001	01	1100000	imposto sobre prop.predial urbana	559.958,60	559.958,60	92.904.000,00	92.904.000,00	92.344.041,40
1.1.1.2.02.00.002	00002	01	1100000	imposto sobre a prop.territorial urbana	416.411,89	416.411,89	35.144.000,00	35.144.000,00	34.727.588,11
1.1.1.2.04.00.000				IMPOSTO S/A RENDA E PROVENTOS DE QUALQUER NATUREZA					
1.1.1.2.04.31.000				RETIDOS NAS FONTES					
1.1.1.2.04.31.001	00003	01	1100000	retidos nas fontes	7.266.530,07	7.266.530,07	82.208.000,00	82.208.000,00	74.941.469,93
1.1.1.2.04.34.000				RETIDO NAS FONTES - OUTROS RENDIMENTOS					
1.1.1.2.04.34.001	00004	01	1100000	retido nas fontes - outros rendimentos	174.293,12	174.293,12	2.752.000,00	2.752.000,00	2.577.706,88
1.1.1.2.08.00.000				IMP.S/TR.INTER VIVOS-BENS IMOV.E DIR.REAIS S/IMOV.					
1.1.1.2.08.00.001	00005	01	1100000	imp.s/tr.inter vivos-bens imov.e dir.reais s/imov.	2.332.278,74	2.332.278,74	58.645.000,00	58.645.000,00	56.312.721,26
1.1.1.3.00.00.000				IMPOSTOS SOBRE A PRODUCAO E A CIRCULACAO					
1.1.1.3.05.00.000				IMPOSTO SOBRE SERVICOS DE QUALQUER NATUREZA-ISSQN					
1.1.1.3.05.00.001	00006	01	1100000	imposto sobre servicos de qualquer natureza-issqn	25.984.966,72	25.984.966,72	364.398.000,00	364.398.000,00	338.413.033,28
				TOTAL IMPOSTOS	36.734.439,14	36.734.439,14	636.051.000,00	636.051.000,00	599.316.560,86
1.1.2.0.00.00.000				TAXAS					
1.1.2.1.00.00.000				TAXAS PELO EXERCICIO DO PODER DE POLICIA					
1.1.2.1.17.00.000				TAXA DE FISCALIZACAO DE VIGILANCIA SANITARIA					
1.1.2.1.17.00.001	00007	01	1100000	taxa de fiscalizacao de vigilancia sanitaria	38.999,65	38.999,65	493.000,00	493.000,00	454.000,35
1.1.2.1.25.00.000				TX.LIC.P/FUNC.ESTAB.COM.,IND.E PREST.SERVICOS					
1.1.2.1.25.00.001	00008	01	1100000	tx.lic.p/func.estab.com.,ind.e prest.servicos	360.653,59	360.653,59	20.443.000,00	20.443.000,00	20.082.346,41
1.1.2.1.26.00.000				TAXA DE PUBLICIDADE COMERCIAL					
1.1.2.1.26.00.001	00009	01	1100000	taxa de publicidade comercial	19.808,04	19.808,04	1.973.000,00	1.973.000,00	1.953.191,96
1.1.2.1.99.00.000				OUTRAS TAXAS PELO EXERCICIO DE PODER DE POLICIA					
1.1.2.1.99.00.003	00354	01	1100000	taxa servico inspecao municipal	2.426,69	2.426,69	0,00	0,00	-2.426,69
1.1.2.2.00.00.000				TAXAS PELA PRESTACAO DE SERVICOS					
1.1.2.2.12.00.000				EMOLUMENTOS E CUSTAS PROCESSUAIS ADMINISTRATIVAS					
1.1.2.2.12.00.001	00010	01	1100000	emolumentos e custas processuais administrativas	12.708,87	12.708,87	276.000,00	276.000,00	263.291,13
1.1.2.2.28.00.000				TAXA DE CEMITERIOS					

CN-SIFPM CONAM

Prefeitura Municipal de Sorocaba

Receita Orcamentaria e Intra-Orcamentaria

DATA 16/02/2016 Balancete Analitico - 01 / 2016 Pagina 2

Receita	No.	Fonte	C.Apl	Especificacao	No Mes	No Ano (a)	Prevista (b)	Prevista Atualizada	Diferenca (b-a)
1.1.2.2.28.00.001	00011	01	1100000	taxa de cemiterios	19.697,54	19.697,54	312.000,00	312.000,00	292.302,46
1.1.2.2.99.00.000				OUTRAS TAXAS PELA PRESTACAO DE SERVICOS					
1.1.2.2.99.00.001	00157	01	1100000	taxa de remocao de lixo	328.957,45	328.957,45	46.351.000,00	46.351.000,00	46.022.042,55
				TOTAL TAXAS	783.251,83	783.251,83	69.848.000,00	69.848.000,00	69.064.748,17
1.1.3.0.00.00.000				CONTRIBUICAO DE MELHORIA					
1.1.3.0.04.00.000				CONTR.MELH. P/PAVIMENTACAO E OBRAS COMPLEMENTARES					
1.1.3.0.04.00.001	00014	01	1100000	contr.melh. p/pavimentacao e obras complementares	69.958,04	69.958,04	499.000,00	499.000,00	429.041,96
				TOTAL CONTRIBUICAO DE MELHORIA	69.958,04	69.958,04	499.000,00	499.000,00	429.041,96
				TOTAL RECEITA TRIBUTARIA	37.587.649,01	37.587.649,01	706.398.000,00	706.398.000,00	668.810.350,99
1.3.0.0.00.00.000				RECEITA PATRIMONIAL					
1.3.1.0.00.00.000				RECEITAS IMOBILIARIAS					
1.3.1.1.00.00.000				ALUGUEIS					
1.3.1.1.01.00.000				ALUGUEIS DE IMOVEIS URBANOS					
1.3.1.1.01.00.001	00015	01	1100000	alugueis de imoveis urbanos	11.985,44	11.985,44	136.000,00	136.000,00	124.014,56
				TOTAL RECEITAS IMOBILIARIAS	11.985,44	11.985,44	136.000,00	136.000,00	124.014,56
1.3.2.0.00.00.000				RECEITAS DE VALORES MOBILIARIOS					
1.3.2.2.00.00.000				DIVIDENDOS					
1.3.2.2.00.00.001	00242	01	1100000	dividendos acoes telefonica-camara municipal	1.307,37	1.307,37	13.000,00	13.000,00	11.692,63
1.3.2.2.00.00.002	00245	01	1100000	dividendos cpfl energia s.a.	0,00	0,00	7.000,00	7.000,00	7.000,00
1.3.2.5.00.00.000				REMUNERACAO DE DEPOSITOS BANCARIOS					
1.3.2.5.01.00.000				REMUNERACAO DE DEPOSITOS DE RECURSOS VINCULADOS					
1.3.2.5.01.01.000				REMUN.DEP.BANCARIOS REC.VINCULADOS - ROYALTIES					
1.3.2.5.01.01.001	00016	05	1000018	rend apl fin royalties - uniao	0,00	0,00	19.000,00	19.000,00	19.000,00
1.3.2.5.01.01.002	00017	02	1000018	rend apl fin royalties - estado	8.217,97	8.217,97	48.000,00	48.000,00	39.782,03
1.3.2.5.01.01.003	00018	05	1000018	rend dep banc comp fin esp exp-cex	629,77	629,77	62.000,00	62.000,00	61.370,23
1.3.2.5.01.01.004	00019	05	1000018	rend dep banc dep nac prod mineral	313,84	313,84	46.000,00	46.000,00	45.686,16
1.3.2.5.01.02.000				REMUN.DEP.BANC.RECURSOS VINCULADOS - FUNDEB					
1.3.2.5.01.02.001	00347	02	2630000	rend dep banc fundeb	71.944,66	71.944,66	2.504.000,00	2.504.000,00	2.432.055,34
1.3.2.5.01.03.000				REMUN.DEP.BANC.REC.VINCULADOS - FDO. DE SAUDE					
1.3.2.5.01.03.001	00349	02	3000058	rend banc assist oncologica - sta casa	5.643,77	5.643,77	0,00	0,00	-5.643,77
1.3.2.5.01.03.002	00186	02	3000028	red dep banc programa diabetes	0,00	0,00	7.000,00	7.000,00	7.000,00
1.3.2.5.01.03.003	00021	05	3000030	rend dep banc assistencia farmaceutica	12.358,97	12.358,97	406.000,00	406.000,00	393.641,03
1.3.2.5.01.03.004	00022	05	3000031	rend dep banc media e alta complexidade	18.030,67	18.030,67	439.000,00	439.000,00	420.969,33
1.3.2.5.01.03.005	00023	05	3000033	rend dep banc atencao basica	2.059,36	2.059,36	1.089.000,00	1.089.000,00	1.086.940,64

CN-SIFPM CONAM

Prefeitura Municipal de Sorocaba

Receita Orcamentaria e Intra-Orcamentaria

DATA 16/02/2016 Balancete Analitico - 01 / 2016 Pagina 3

Receita	No.	Fonte	C.Apl	Especificacao	No Mes	No Ano (a)	Prevista (b)	Prevista Atualizada	Diferenca (b-a)
1.3.2.5.01.03.006	00024	05	3000032	rend dep banc gestao do sus	11.751,64	11.751,64	143.000,00	143.000,00	131.248,36
1.3.2.5.01.03.007	00025	05	3000034	rend dep banc vigilancia em saude	30.518,05	30.518,05	709.000,00	709.000,00	678.481,95
1.3.2.5.01.03.008	00187	02	3000022	rend dep banc at saude sistema penitenciario	230,23	230,23	14.000,00	14.000,00	13.769,77
1.3.2.5.01.03.009	00026	02	3000035	rend dep banc municipalizacao da saude	3.500,57	3.500,57	108.000,00	108.000,00	104.499,43
1.3.2.5.01.03.010	00164	05	3000047	rend dep banc estr rede serv atencao basica saude	951,10	951,10	37.000,00	37.000,00	36.048,90
1.3.2.5.01.03.011	00168	05	3000047	rend dep banc unid de acolhimento adulto-35848-7	1.179,42	1.179,42	13.000,00	13.000,00	11.820,58
1.3.2.5.01.03.012	00170	05	3000047	rend dep banc caps ad 3-35847-9	2.475,84	2.475,84	26.000,00	26.000,00	23.524,16
1.3.2.5.01.03.013	00172	05	3000047	rend dep banc caps ad 3-35846-0	2.475,84	2.475,84	26.000,00	26.000,00	23.524,16
1.3.2.5.01.03.014	00174	05	3000047	rend dep banc prog req ubs-ampliacao-35539-9	129,14	129,14	1.000,00	1.000,00	870,86
1.3.2.5.01.03.015	00176	05	3000047	rend dep banc prog req de ubs-ampliacao-35538-0	160,85	160,85	2.000,00	2.000,00	1.839,15
1.3.2.5.01.03.016	00178	05	3000047	rend dep banc progr req ubs-35537-2	116,80	116,80	1.000,00	1.000,00	883,20
1.3.2.5.01.03.017	00180	05	3000047	rend dep banc prog req de ubs-ampliacao-35536-4	95,33	95,33	100,00	100,00	4,67
1.3.2.5.01.03.019	00189	05	3000047	rend dep banc contrucao ubs	795,79	795,79	10.000,00	10.000,00	9.204,21
1.3.2.5.01.03.020	00190	05	3000047	rend dep banc conv upa eden	4.607,62	4.607,62	48.000,00	48.000,00	43.392,38
1.3.2.5.01.03.021	00191	02	3000028	rend dep banc diabetes estado	90,26	90,26	42.000,00	42.000,00	41.909,74
1.3.2.5.01.03.022	00192	05	3000047	rend dep banc bloco 06 - investimentos	3.977,66	3.977,66	41.000,00	41.000,00	37.022,34
1.3.2.5.01.03.023	00310	02	3000051	rend dep banc cge hospital estrategico	0,18	0,18	11.000,00	11.000,00	10.999,82
1.3.2.5.01.03.026	00236	02	3000050	rend dep banc piso at basica estadual	9,59	9,59	35.000,00	35.000,00	34.990,41
1.3.2.5.01.03.027	00309	05	3000047	rend dep banc unidades basicas	2.563,48	2.563,48	25.000,00	25.000,00	22.436,52
1.3.2.5.01.03.028	00324	05	3000047	rend dep banc progr nac plantas med fitoterapicas	601,60	601,60	5.000,00	5.000,00	4.398,40
1.3.2.5.01.03.032	00368	05	3000056	rend dep banc prog requalif ubs	402,29	402,29	0,00	0,00	-402,29
1.3.2.5.01.03.033	00370	05	3000057	rend dep banc estrut rede de serv	5.499,96	5.499,96	0,00	0,00	-5.499,96
1.3.2.5.01.05.000				REMUN.DEP.BANC.REC.VINC.MANUT.DESENV.ENSINO-MDE					
1.3.2.5.01.05.001	00027	01	2000000	rend dep banc educacao basica	14.944,67	14.944,67	1.319.000,00	1.319.000,00	1.304.055,33
1.3.2.5.01.05.002	00028	05	2200005	rend dep banc quota salario educacao-qse	15.486,72	15.486,72	1.747.000,00	1.747.000,00	1.731.513,28
1.3.2.5.01.05.003	00029	05	2200003	rend.dep.banc. pnate-transporte escolar	140,10	140,10	2.000,00	2.000,00	1.859,90
1.3.2.5.01.05.004	00373	01	2300000	rend dep banc ensino medio	58,35	58,35	0,00	0,00	-58,35
1.3.2.5.01.05.005	00030	05	2000001	rend dep banc pnae-prog nac alimentacao escolar	9.229,51	9.229,51	56.000,00	56.000,00	46.770,49
1.3.2.5.01.05.011	00195	02	2000010	rend dep banc ipanema ville	0,00	0,00	25.000,00	25.000,00	25.000,00
1.3.2.5.01.05.015	00031	02	2200002	rend dep banc transporte alunos - estadual	0,00	0,00	68.000,00	68.000,00	68.000,00
1.3.2.5.01.05.016	00182	05	2000015	rend dep banc pac ii-pro-infancia construcao	0,00	0,00	31.000,00	31.000,00	31.000,00
1.3.2.5.01.05.018	00282	05	2000019	rend dep banc impl adeq estrut esp escolares	330,69	330,69	18.000,00	18.000,00	17.669,31
1.3.2.5.01.05.019	00231	05	2000020	rend dep ban manut novos est publ ed inf-fnde	802,76	802,76	129.000,00	129.000,00	128.197,24
1.3.2.5.01.05.021	00311	05	2100001	rend dep banc apoio a creches brasil carinhoso	21,23	21,23	5.000,00	5.000,00	4.978,77
1.3.2.5.01.05.030	00364	05	2000021	rend dep banc pdde progr dinheiro direto na escola	14,50	14,50	0,00	0,00	-14,50
1.3.2.5.01.06.000				REMUN.DEP.BANC.REC.VINC.ACOES E SERV.PUB.DE SAUDE					
1.3.2.5.01.06.001	00032	01	3100000	rend dep banc recurso proprio saude	4.431,35	4.431,35	138.000,00	138.000,00	133.568,65
1.3.2.5.01.09.000				REMUN.DEP.BANC.RECURSOS VINCULADOS - CIDE					
1.3.2.5.01.09.001	00199	01	1300000	remun.dep.banc.recursos vinculados - cide	2.208,50	2.208,50	13.000,00	13.000,00	10.791,50
1.3.2.5.01.10.000				REMUN.DEP.BANC.REC.VINC.FDO.NAC.ASSIST.SOCIAL-FNAS					
1.3.2.5.01.10.001	00033	05	5000018	rend dep banc paif atencao familia-pbf	3.354,72	3.354,72	41.000,00	41.000,00	37.645,28
1.3.2.5.01.10.002	00034	05	5000017	rend dep banc peti-socio economico	353,85	353,85	5.000,00	5.000,00	4.646,15
1.3.2.5.01.10.003	00374	02	5000031	rend dep banc liberdade assist	0,23	0,23	0,00	0,00	-0,23
1.3.2.5.01.10.004	00283	05	5000021	rend dep banc agente jovem pro jovem urbano	87,08	87,08	1.000,00	1.000,00	912,92
1.3.2.5.01.10.005	00280	05	5000016	rend dep banc atend pessoa port deficiencia	1.854,45	1.854,45	36.000,00	36.000,00	34.145,55
1.3.2.5.01.10.006	00375	02	5000033	rend dep banc piso fixo media	0,15	0,15	0,00	0,00	-0,15
1.3.2.5.01.10.007	00376	02	5000030	rend dep banc complementando renda	1,02	1,02	0,00	0,00	-1,02
1.3.2.5.01.10.008	00377	02	5000008	rend dep banc bpc	47,74	47,74	0,00	0,00	-47,74

CN-SIFPM CONAM

Prefeitura Municipal de Sorocaba

Receita Orcamentaria e Intra-Orcamentaria

DATA 16/02/2016 Balancete Analitico - 01 / 2016 Pagina 4

Receita	No.	Fonte	C.Apl	Especificacao	No Mes	No Ano (a)	Prevista (b)	Prevista Atualizada	Diferenca (b-a)
1.3.2.5.01.10.009	00036	05	5000019	rend dep banc atend populacao de rua	1.158,84	1.158,84	32.000,00	32.000,00	30.841,16
1.3.2.5.01.10.010	00284	05	5000002	rend dep banc piso basico variavel	724,75	724,75	8.000,00	8.000,00	7.275,25
1.3.2.5.01.10.011	00037	05	5000020	rend dep banc projeto sentinela-pfmc	3.980,77	3.980,77	115.000,00	115.000,00	111.019,23
1.3.2.5.01.10.012	00038	05	5000022	rend dep banc crianca e adolescente	1.462,60	1.462,60	20.000,00	20.000,00	18.537,40
1.3.2.5.01.10.013	00039	05	5000013	rend dep banc igd-bolsa familia	14.334,08	14.334,08	163.000,00	163.000,00	148.665,92
1.3.2.5.01.10.015	00285	05	5000027	rend dep banc pro jovem adolescente	121,19	121,19	1.000,00	1.000,00	878,81
1.3.2.5.01.10.019	00203	05	5000015	rend dep banc fmas assessuas	981,95	981,95	31.000,00	31.000,00	30.018,05
1.3.2.5.01.10.020	00286	05	5000038	ren dep banc reorden assistencia social	4.033,26	4.033,26	51.000,00	51.000,00	46.966,74
1.3.2.5.01.10.021	00313	05	5000039	rend dep banc fmas pfmc creas	59,72	59,72	1.000,00	1.000,00	940,28
1.3.2.5.01.10.022	00314	05	5000040	rend dep banc cepeti	521,91	521,91	5.000,00	5.000,00	4.478,09
1.3.2.5.01.99.000				REMUN.DEP.BANCARIOS DE OUTROS RECURSOS VINCULADOS					
1.3.2.5.01.99.001	00281	02	1000097	rend dep banc pavimentacao em parl maria lucia	0,00	0,00	15.000,00	15.000,00	15.000,00
1.3.2.5.01.99.002	00040	07	1000005	rend. pmat-programa modernizacao adm e tributaria	0,00	0,00	136.000,00	136.000,00	136.000,00
1.3.2.5.01.99.003	00041	03	4000001	rend dep banc fumtran	3.773.524,51	3.773.524,51	1.541.000,00	1.541.000,00	-2.232.524,51
1.3.2.5.01.99.005	00362	02	1000009	rend dep banc cdhu	3,23	3,23	0,00	0,00	-3,23
1.3.2.5.01.99.006	00042	03	1000015	rend dep banc fmdca-fdo mun dir cr e adolescente	18.684,18	18.684,18	110.000,00	110.000,00	91.315,82
1.3.2.5.01.99.007	00043	03	1000007	rend dep banc fadas-fdo desp amador sorocaba	523,08	523,08	12.000,00	12.000,00	11.476,92
1.3.2.5.01.99.008	00044	02	5000006	rend dep banc fmas-protecao basica	714,76	714,76	12.000,00	12.000,00	11.285,24
1.3.2.5.01.99.009	00045	02	5000007	rend dep banc fmas-protecao especial	1.782,78	1.782,78	32.000,00	32.000,00	30.217,22
1.3.2.5.01.99.010	00289	02	1000040	rend dep banc centro esportivo eden	0,00	0,00	2.000,00	2.000,00	2.000,00
1.3.2.5.01.99.016	00291	07	4000002	rend dep banc promob bndes	627,94	627,94	7.000,00	7.000,00	6.372,06
1.3.2.5.01.99.019	00047	03	1000003	rend dep banc fama-fdo meio ambiente	42,83	42,83	2.000,00	2.000,00	1.957,17
1.3.2.5.01.99.021	00156	03	1000096	rend dep banc fundo municipal de cultura	8.927,10	8.927,10	77.000,00	77.000,00	68.072,90
1.3.2.5.01.99.022	00361	02	1000035	rend dep banc recape rua santa rosalia	6,71	6,71	0,00	0,00	-6,71
1.3.2.5.01.99.025	00293	02	1000055	rend dep banc vila mineirao	101,17	101,17	1.000,00	1.000,00	898,83
1.3.2.5.01.99.026	00294	07	1000060	rend dep banc impl distr indl	107,90	107,90	1.000,00	1.000,00	892,10
1.3.2.5.01.99.027	00295	05	1000041	rend dep banc pronasci	836,41	836,41	8.000,00	8.000,00	7.163,59
1.3.2.5.01.99.029	00244	02	1000099	rend dep banc convenio infraestrutura urbana	11.631,52	11.631,52	189.000,00	189.000,00	177.368,48
1.3.2.5.01.99.039	00298	05	1000073	rend dep banc cef sorocaba h	6.524,96	6.524,96	65.000,00	65.000,00	58.475,04
1.3.2.5.01.99.040	00299	05	1000074	rend dep banc obras impl macs	3.524,80	3.524,80	36.000,00	36.000,00	32.475,20
1.3.2.5.01.99.041	00222	07	1000005	rend dep banc pmat	35.448,20	35.448,20	743.000,00	743.000,00	707.551,80
1.3.2.5.01.99.042	00300	07	1000067	rend dep banc linha inv esportes 2014	10.702,80	10.702,80	62.000,00	62.000,00	51.297,20
1.3.2.5.01.99.043	00363	02	1000095	rend dep banc banco povo paulista	0,30	0,30	0,00	0,00	-0,30
1.3.2.5.01.99.044	00303	05	1000066	rend dep banc pec praca esporte e cultura	2.050,06	2.050,06	40.000,00	40.000,00	37.949,94
1.3.2.5.01.99.045	00302	05	1000057	rend dep banc acoes de mobiliz social	0,00	0,00	2.000,00	2.000,00	2.000,00
1.3.2.5.01.99.051	00304	02	1000098	rend dep banc escola construcao civil	16,25	16,25	1.000,00	1.000,00	983,75
1.3.2.5.01.99.056	00305	05	1000075	rend dep banc reforma palacete scarpa	1.725,16	1.725,16	20.000,00	20.000,00	18.274,84
1.3.2.5.01.99.057	00365	02	1000101	rend dep banc escola de beleza	7,71	7,71	0,00	0,00	-7,71
1.3.2.5.01.99.059	00260	03	1000103	rend dep banc fundo mun assistencia a educacao	5.753,91	5.753,91	33.000,00	33.000,00	27.246,09
1.3.2.5.01.99.061	00312	02	1000102	rend dep banc convenio zoologico der	476,03	476,03	9.000,00	9.000,00	8.523,97
1.3.2.5.01.99.062	00315	02	1000107	rend deop banc fecop fdo est pr contr poluicao	0,00	0,00	7.000,00	7.000,00	7.000,00
1.3.2.5.01.99.063	00316	02	1000108	rend dep banc proj moder biblioteca municipal	350,59	350,59	12.000,00	12.000,00	11.649,41
1.3.2.5.01.99.064	00366	05	1000106	rend dep banc centro de iniciacao	27,66	27,66	0,00	0,00	-27,66
1.3.2.5.01.99.065	00367	05	1000112	rend dep banc construcao praca	63,49	63,49	0,00	0,00	-63,49
1.3.2.5.01.99.068	00341	03	1000006	rend dep banc procon protecao ao consumidor	1.524,16	1.524,16	14.000,00	14.000,00	12.475,84
1.3.2.5.01.99.069	00356	05	1000125	rend dep banc trab soc pq mata	45,35	45,35	0,00	0,00	-45,35
1.3.2.5.01.99.070	00359	05	1000111	ren dep banc pav ruas munic sorocaba cr 804267/14	55,84	55,84	0,00	0,00	-55,84
1.3.2.5.01.99.071	00360	06	1000123	rend dep banc deposito judicial lei 11.200/15	99.477,31	99.477,31	0,00	0,00	-99.477,31
1.3.2.5.01.99.072	00369	02	1000053	rend dep banc arena multiuso	12.601,28	12.601,28	0,00	0,00	-12.601,28
1.3.2.5.01.99.073	00371	05	1000105	rend dep banc covenio construc portal empts	2.039,66	2.039,66	0,00	0,00	-2.039,66
1.3.2.5.01.99.074	00372	05	1000120	rend dep banc mds aquis mat de consumo	1.547,03	1.547,03	0,00	0,00	-1.547,03

CN-SIFPM CONAM

Prefeitura Municipal de Sorocaba

Receita Orcamentaria e Intra-Orcamentaria

DATA 16/02/2016 Balancete Analitico - 01 / 2016 Pagina 5

Receita	No.	Fonte	C.Apl	Especificacao	No Mes	No Ano (a)	Prevista (b)	Prevista Atualizada	Diferenca (b-a)
1.3.2.5.02.00.000				REMUN.DE DEPOSITOS DE RECURSOS NAO VINCULADOS					
1.3.2.5.02.99.000				REMUN.DE OUTROS DEPOSITOS DE REC.NAO VINCULADOS					
1.3.2.5.02.99.001	00048	01	1100000	rend dep banc de recursos nao vinculados	369.009,31	369.009,31	9.790.000,00	9.790.000,00	9.420.990,69
				TOTAL RECEITAS DE VALORES MOBILIARIOS	4.643.872,29	4.643.872,29	22.977.100,00	22.977.100,00	18.333.227,71
1.3.3.0.00.00.000				RECEITA DE CONCESSOES E PERMISSOES					
1.3.3.1.00.00.000				RECEITA DE CONCESSOES E PERMISSOES - SERVICOS					
1.3.3.1.99.00.000				OUT.RECEITAS DE CONCESSOES E PERMISSOES-SERVICOS					
1.3.3.1.99.00.001	00261	01	1100000	concessao p/ exploracao de servicos funerarios	0,00	0,00	319.000,00	319.000,00	319.000,00
				TOTAL RECEITA DE CONCESSOES E PERMISSOES	0,00	0,00	319.000,00	319.000,00	319.000,00
				TOTAL RECEITA PATRIMONIAL	4.655.857,73	4.655.857,73	23.432.100,00	23.432.100,00	18.776.242,27
1.7.0.0.00.00.000				TRANSFERENCIAS CORRENTES					
1.7.2.0.00.00.000				TRANSFERENCIAS INTERGOVERNAMENTAIS					
1.7.2.1.00.00.000				TRANSFERENCIAS DA UNIAO					
1.7.2.1.01.00.000				PARTICIPACAO NA RECEITA DA UNIAO					
1.7.2.1.01.02.000				COTA-PARTE FDO.DE PARTIC.DOS MUNICIPIOS - MENSAL					
1.7.2.1.01.02.001	00050	01	1100000	cota-parte fundo de participacao dos municipios	4.849.399,63	4.849.399,63	63.557.000,00	63.557.000,00	58.707.600,37
1.7.2.1.01.05.000				COTA-PARTE DO IMPOSTO S/A PROP.TERRITORIAL RURAL					
1.7.2.1.01.05.001	00051	01	1100000	cota-parte do imposto s/a prop.territorial rural	3.762,80	3.762,80	165.000,00	165.000,00	161.237,20
1.7.2.1.22.00.000				TRANS.COMPENS.FINANC.P/EXPLORACAO DE REC.MINERAIS					
1.7.2.1.22.20.000				COTA-PARTE DA COMPENS.FINAN.RECURSOS MINERAIS-CFEM					
1.7.2.1.22.20.001	00052	05	1000018	cota-parte da compens.finan.recursos minerais-cfem	34.877,75	34.877,75	555.000,00	555.000,00	520.122,25
1.7.2.1.22.30.000				C/PARTE ROYALTIES-COMP.FIN.P/PROD.PETR.L.7.990/89					
1.7.2.1.22.30.001	00053	05	1000018	c/parte royalties-comp.fin.p/prod.petr.l.7.990/89	43.513,23	43.513,23	653.000,00	653.000,00	609.486,77
1.7.2.1.33.00.000				TRANSF.DE RECURSOS DO SUS - REPASSE FUNDO A FUNDO					
1.7.2.1.33.00.001	00055	05	3000031	media alta complexidade ambulatorial	9.012.098,51	9.012.098,51	108.403.000,00	108.403.000,00	99.390.901,49
1.7.2.1.33.00.002	00056	05	3000030	assistencia farmaceutica	504.709,60	504.709,60	3.376.000,00	3.376.000,00	2.871.290,40
1.7.2.1.33.00.003	00057	05	3000033	atencao basica	2.983.603,66	2.983.603,66	24.975.000,00	24.975.000,00	21.991.396,34
1.7.2.1.33.00.004	00058	05	3000034	vigilancia em saude	1.106.948,77	1.106.948,77	4.321.000,00	4.321.000,00	3.214.051,23
1.7.2.1.33.00.006	00060	05	3000032	gestao do sus	48.000,00	48.000,00	1.045.900,00	1.045.900,00	997.900,00
1.7.2.1.35.00.000				TRANSFERENCIAS DE RECURSOS DO FNDE					
1.7.2.1.35.01.000				TRANSFERENCIAS DO SALARIO-EDUCACAO					
1.7.2.1.35.01.001	00061	05	2200005	transferencias do salario-educacao	2.280.887,35	2.280.887,35	33.864.000,00	33.864.000,00	31.583.112,65

CN-SIFPM CONAM

Prefeitura Municipal de Sorocaba

Receita Orcamentaria e Intra-Orcamentaria

DATA 16/02/2016 Balancete Analitico - 01 / 2016 Pagina 6

Receita	No.	Fonte	C.Apl	Especificacao	No Mes	No Ano (a)	Prevista (b)	Prevista Atualizada	Diferenca (b-a)
1.7.2.1.35.02.000				TRANSF.DIRETAS DO FNDE REFERENTES AO PDDE					
1.7.2.1.35.02.001	00319	05	2000021	pdde programa dinheiro direto na escola	0,00	0,00	2.000,00	2.000,00	2.000,00
1.7.2.1.35.03.000				TRANSF.DIRETAS DO FNDE REFERENTES AO PNAE					
1.7.2.1.35.03.001	00062	05	2000001	transf.diretas do fnde referentes ao pnae	1.117.375,60	1.117.375,60	9.110.000,00	9.110.000,00	7.992.624,40
1.7.2.1.35.04.000				TRANS.DIRETAS DO FNDE REFERENTES AO PNATE					
1.7.2.1.35.04.001	00063	05	2200003	trans.diretas do fnde referentes ao pnate	17.755,58	17.755,58	155.000,00	155.000,00	137.244,42
1.7.2.1.36.00.000				TRANS.FINANCEIRA DO ICMS-DESONERACAO-L.C. N.87/96					
1.7.2.1.36.00.001	00064	01	1100000	transf.financeira do icms-desoneracao-l.c. n.87/96	192.919,62	192.919,62	2.566.000,00	2.566.000,00	2.373.080,38
1.7.2.2.00.00.000				TRANSFERENCIAS DOS ESTADOS					
1.7.2.2.01.00.000				PARTICIPACAO NA RECEITA DOS ESTADOS					
1.7.2.2.01.01.000				COTA-PARTE DO ICMS					
1.7.2.2.01.01.001	00262	01	1100000	cota-parte do icms	40.263.539,37	40.263.539,37	466.172.000,00	466.172.000,00	425.908.460,63
1.7.2.2.01.02.000				COTA-PARTE DO IPVA					
1.7.2.2.01.02.001	00263	01	1100000	cota parte ipva	51.215.181,89	51.215.181,89	131.673.000,00	131.673.000,00	80.457.818,11
1.7.2.2.01.04.000				COTA-PARTE DO IPI SOBRE EXPORTACAO					
1.7.2.2.01.04.001	00264	01	1100000	cota parte ipi s/ exportacoes	334.482,29	334.482,29	4.153.000,00	4.153.000,00	3.818.517,71
1.7.2.2.01.13.000				COTA-PARTE DA CONTR.INTERV.NO DOMINIO PUBLICO-CIDE					
1.7.2.2.01.13.001	00265	01	1300000	cide contribuicao sobre dominio economico	133.896,73	133.896,73	55.000,00	55.000,00	-78.896,73
1.7.2.2.22.00.000				TRANSF.COTA-PARTE DA COMPENSACAO FINANCEIRA (25%)					
1.7.2.2.22.30.000				C/PARTE ROYALTIES COMP.FIN.P/PROD.PETR.L.7990 AR.9					
1.7.2.2.22.30.001	00068	02	1000018	c/parte royalties comp.fin.p/prod.petr.l.7990 ar.9	108.199,13	108.199,13	2.040.000,00	2.040.000,00	1.931.800,87
1.7.2.4.00.00.000				TRANSFERENCIAS MULTIGOVERNAMENTAIS					
1.7.2.4.01.00.000				TRANSF. DE RECURSOS DO FUNDEB					
1.7.2.4.01.00.001	00070	02	2600000	transf. de recursos do fundeb	23.443.959,76	23.443.959,76	207.364.000,00	207.364.000,00	183.920.040,24
				TOTAL TRANSFERENCIAS INTERGOVERNAMENTAIS	137.695.111,27	137.695.111,27	1.064.204.900,00	1.064.204.900,00	926.509.788,73
1.7.6.0.00.00.000				TRANSFERENCIAS DE CONVENIOS					
1.7.6.1.00.00.000				TRANSF. CONVENIOS DA UNIAO E DE SUAS ENTIDADES					
1.7.6.1.02.00.000				TRANSF.CONV.DA UNIAO DEST.A PROGRAMAS DE EDUCACAO					
1.7.6.1.02.00.001	00230	05	2000020	manutencao novos estab publ ed infantil-fnde	0,00	0,00	1.398.000,00	1.398.000,00	1.398.000,00
1.7.6.1.03.00.000				TRANSF.CONV.DA UNIAO DEST.A PROG.ASSIST.SOCIAL					
1.7.6.1.03.00.001	00071	05	5000017	peti - socio educativo	0,00	0,00	100.000,00	100.000,00	100.000,00
1.7.6.1.03.00.004	00073	05	5000015	pronatec	0,00	0,00	137.000,00	137.000,00	137.000,00
1.7.6.1.03.00.005	00074	05	5000018	protecao social basica familia	0,00	0,00	535.000,00	535.000,00	535.000,00

CN-SIFPM CONAM

Prefeitura Municipal de Sorocaba

Receita Orcamentaria e Intra-Orcamentaria

DATA 16/02/2016 Balancete Analitico - 01 / 2016 Pagina 7

Receita	No.	Fonte	C.Apl	Especificacao	No Mes	No Ano (a)	Prevista (b)	Prevista Atualizada	Diferenca (b-a)
1.7.6.1.03.00.006	00075	05	5000012	sac-ppd portador de deficiencia	0,00	0,00	216.000,00	216.000,00	216.000,00
1.7.6.1.03.00.007	00076	05	5000019	populacao de rua	60.000,00	60.000,00	448.000,00	448.000,00	388.000,00
1.7.6.1.03.00.009	00077	05	5000020	projeto sentinela	0,00	0,00	901.400,00	901.400,00	901.400,00
1.7.6.1.03.00.010	00078	05	5000030	pfmc - projeto sentinela	338.800,00	338.800,00	530.000,00	530.000,00	191.200,00
1.7.6.1.03.00.011	00079	05	5000022	abrigo crianca adolescente	192.000,00	192.000,00	748.000,00	748.000,00	556.000,00
1.7.6.1.03.00.012	00080	05	5000013	igd - bolsa familia	41.916,75	41.916,75	267.000,00	267.000,00	225.083,25
1.7.6.1.03.00.016	00082	05	5000024	igd-suas	0,00	0,00	64.800,00	64.800,00	64.800,00
1.7.6.1.03.00.022	00273	05	5000014	servico convivencia fortalecimento de vinculos	0,00	0,00	690.000,00	690.000,00	690.000,00
1.7.6.2.00.00.000				TRANSFERENCIAS DOS ESTADOS E DE SUAS ENTIDADES					
1.7.6.2.01.00.000				TRANSF. CONVENIOS DO ESTADO PARA O SUS					
1.7.6.2.01.00.001	00348	02	3000058	assist oncologica - sta casa	400.326,90	400.326,90	0,00	0,00	-400.326,90
1.7.6.2.01.00.003	00087	02	3000035	municipalizacao da saude - estado	0,00	0,00	1.689.000,00	1.689.000,00	1.689.000,00
1.7.6.2.01.00.004	00229	02	3000028	diabetes estado	0,00	0,00	345.000,00	345.000,00	345.000,00
1.7.6.2.01.00.005	00235	02	3000050	piso atencao basica estadual	0,00	0,00	451.000,00	451.000,00	451.000,00
1.7.6.2.01.00.006	00270	02	3000051	cge hospital estrategico	0,00	0,00	10.000.000,00	10.000.000,00	10.000.000,00
1.7.6.2.02.00.000				TRANSF.CONVENIOS DO ESTADO DEST.A PROG.DE EDUCACAO					
1.7.6.2.02.00.001	00088	02	2200002	transporte de alunos ens fundamental - estadual	0,00	0,00	9.718.000,00	9.718.000,00	9.718.000,00
1.7.6.2.99.00.000				OUTRAS TRANSFERENCIAS DE CONVENIOS DO ESTADO					
1.7.6.2.99.00.001	00089	02	5000006	fmas - protecao basica	40.776,39	40.776,39	477.320,00	477.320,00	436.543,61
1.7.6.2.99.00.002	00090	02	5000007	fmas - protecao especial	16.505,10	16.505,10	1.138.070,00	1.138.070,00	1.121.564,90
1.7.6.2.99.00.006	00327	02	1000098	ess escola de construcao civil	0,00	0,00	33.000,00	33.000,00	33.000,00
1.7.6.2.99.00.008	00329	02	1000101	escola de beleza-fussesp	0,00	0,00	8.000,00	8.000,00	8.000,00
1.7.6.2.99.00.012	00340	02	5000008	benef de prestacao continuada	0,00	0,00	13.000,00	13.000,00	13.000,00
				TOTAL TRANSFERENCIAS DE CONVENIOS	1.090.325,14	1.090.325,14	29.907.590,00	29.907.590,00	28.817.264,86
				TOTAL TRANSFERENCIAS CORRENTES	138.785.436,41	138.785.436,41	1.094.112.490,00	1.094.112.490,00	955.327.053,59
1.9.0.0.00.00.000				OUTRAS RECEITAS CORRENTES					
1.9.1.0.00.00.000				MULTAS E JUROS DE MORA					
1.9.1.1.00.00.000				MULTAS E JUROS DE MORA DOS TRIBUTOS					
1.9.1.1.38.00.000				MULTAS E JUROS DE MORA DO IPTU					
1.9.1.1.38.00.001	00092	01	1100000	multas e juros de mora do iptu	58.774,33	58.774,33	1.117.000,00	1.117.000,00	1.058.225,67
1.9.1.1.39.00.000				MULTAS E JUROS DE MORA DO ITBI					
1.9.1.1.39.00.001	00093	01	1100000	multas e juros de mora do itbi	73.974,32	73.974,32	482.000,00	482.000,00	408.025,68
1.9.1.1.40.00.000				MULT.E JUROS DE MORA DO IMP.S/SERV.QUALQ.NATUREZA					
1.9.1.1.40.00.001	00094	01	1100000	mult.e juros de mora do imp.s/serv.qualq.natureza	148.764,51	148.764,51	2.726.000,00	2.726.000,00	2.577.235,49
1.9.1.1.99.00.000				MULTAS E JUROS DE MORA DE OUTROS TRIBUTOS					
1.9.1.1.99.01.000				MULTAS E JUROS DE MORA DE OUTROS TRIBUTOS					
1.9.1.1.99.01.001	00095	01	1100000	multas e juros de mora de outros tributos	99.429,11	99.429,11	1.196.000,00	1.196.000,00	1.096.570,89
1.9.1.3.00.00.000				MULT.E JUROS DE MORA DA DIVIDA ATIVA DOS TRIBUTOS					

CN-SIFPM CONAM

Prefeitura Municipal de Sorocaba

Receita Orcamentaria e Intra-Orcamentaria

DATA 16/02/2016 Balancete Analitico - 01 / 2016 Pagina 8

Receita	No.	Fonte	C.Apl	Especificacao	No Mes	No Ano (a)	Prevista (b)	Prevista Atualizada	Diferenca (b-a)
1.9.1.3.11.00.000				MULT.JUR.MORA DA DIVIDA ATIVA DO IPTU					
1.9.1.3.11.00.001	00096	01	1100000	mult.jur.mora da divida ativa do iptu	489.920,71	489.920,71	6.987.000,00	6.987.000,00	6.497.079,29
1.9.1.3.12.00.000				MULT.JUR.MORA DA DIV.ATIVA DO ITBI					
1.9.1.3.12.00.001	00097	01	1100000	mult.jur.mora da div.ativa do itbi	30.959,81	30.959,81	351.000,00	351.000,00	320.040,19
1.9.1.3.13.00.000				MULTAS E JUROS DE MORA DA DIVIDA ATIVA DO ISSQN					
1.9.1.3.13.00.001	00098	01	1100000	multas e juros de mora da divida ativa do issqn	188.935,50	188.935,50	2.190.000,00	2.190.000,00	2.001.064,50
1.9.1.3.99.00.000				MULT.E JUROS DE MORA DA DIV.ATIVA DE OUT.TRIBUTOS					
1.9.1.3.99.00.001	00099	01	1100000	mult.e juros de mora da div.ativa de out.tributos	381.742,04	381.742,04	4.844.000,00	4.844.000,00	4.462.257,96
1.9.1.9.00.00.000				MULTAS DE OUTRAS ORIGENS					
1.9.1.9.10.00.000				MULTAS PREVISTAS NA LEGISLACAO SANITARIA					
1.9.1.9.10.00.001	00100	01	1100000	multas previstas na legislacao sanitaria	5.765,38	5.765,38	80.000,00	80.000,00	74.234,62
1.9.1.9.99.00.000				OUTRAS MULTAS					
1.9.1.9.99.00.001	00101	01	1100000	multas de acoes contra a dengue	2.500,00	2.500,00	18.000,00	18.000,00	15.500,00
1.9.1.9.99.00.002	00247	01	1100000	multa servico inspecao municipal	0,00	0,00	1.000,00	1.000,00	1.000,00
1.9.1.9.99.00.003	00258	01	1100000	outras multas	0,00	0,00	5.660.401,00	5.660.401,00	5.660.401,00
				TOTAL MULTAS E JUROS DE MORA	1.480.765,71	1.480.765,71	25.652.401,00	25.652.401,00	24.171.635,29
1.9.2.0.00.00.000				INDENIZACOES E RESTITUICOES					
1.9.2.2.00.00.000				RESTITUICOES					
1.9.2.2.99.00.000				OUTRAS RESTITUICOES					
1.9.2.2.99.00.001	00102	01	1100000	vale transporte pms	74.550,43	74.550,43	1.735.000,00	1.735.000,00	1.660.449,57
1.9.2.2.99.00.002	00103	01	1100000	vale refeicao pms	89.981,69	89.981,69	1.739.000,00	1.739.000,00	1.649.018,31
1.9.2.2.99.00.003	00104	01	1100000	cesta basica - pms	171.396,84	171.396,84	2.817.000,00	2.817.000,00	2.645.603,16
1.9.2.2.99.00.004	00105	01	1100000	outras restituicoes	187.275,17	187.275,17	3.646.000,00	3.646.000,00	3.458.724,83
1.9.2.2.99.00.005	00106	01	1100000	cesta basica - saae	0,00	0,00	2.708.000,00	2.708.000,00	2.708.000,00
1.9.2.2.99.00.006	00107	01	1100000	cesta basica - urbes	0,00	0,00	1.752.000,00	1.752.000,00	1.752.000,00
1.9.2.2.99.00.007	00108	01	1100000	cesta basica - funserv	54.660,09	54.660,09	1.595.000,00	1.595.000,00	1.540.339,91
1.9.2.2.99.00.008	00109	01	1100000	restituicao energia eletrica mercado distrital	9.104,32	9.104,32	86.000,00	86.000,00	76.895,68
1.9.2.2.99.00.009	00110	01	1100000	combustivel - urbes	0,00	0,00	513.000,00	513.000,00	513.000,00
				TOTAL INDENIZACOES E RESTITUICOES	586.968,54	586.968,54	16.591.000,00	16.591.000,00	16.004.031,46
1.9.3.0.00.00.000				RECEITA DA DIVIDA ATIVA					
1.9.3.1.00.00.000				RECEITA DA DIVIDA ATIVA TRIBUTARIA					
1.9.3.1.11.00.000				REC.DIV.ATIVA DO IMP.S/A PROP.PRED.TERRIT.URBANA					
1.9.3.1.11.00.001	00111	01	1100000	rec.div.ativa do imp.s/a prop.pred.territ.urbana	1.172.834,67	1.172.834,67	20.463.000,00	20.463.000,00	19.290.165,33
1.9.3.1.12.00.000				RECEITA DA DIVIDA ATIVA DO ITBI					
1.9.3.1.12.00.001	00112	01	1100000	receita da divida ativa do itbi	32.864,36	32.864,36	245.000,00	245.000,00	212.135,64
1.9.3.1.13.00.000				REC.DIVIDA ATIVA DO IMP.S/SERV.DE QUALQ.NATUREZA					

CN-SIFPM CONAM

Prefeitura Municipal de Sorocaba

Receita Orcamentaria e Intra-Orcamentaria

DATA 16/02/2016 Balancete Analitico - 01 / 2016 Pagina 9

Receita	No.	Fonte	C.Apl	Especificacao	No Mes	No Ano (a)	Prevista (b)	Prevista Atualizada	Diferenca (b-a)
1.9.3.1.13.00.001	00113	01	1100000	rec.divida ativa do imp.s/serv.de qualq.natureza	489.553,46	489.553,46	6.468.000,00	6.468.000,00	5.978.446,54
1.9.3.1.35.00.000				REC.DIV.ATIVA DA TX.DE FISC.E VIGILANCIA SANITARIA					
1.9.3.1.35.00.001	00114	01	1100000	rec.div.ativa da tx.de fisc.e vigilancia sanitaria	4.100,19	4.100,19	78.000,00	78.000,00	73.899,81
1.9.3.1.98.00.000				RECEITA DA DIVIDA ATIVA DAS CONTRIB. DE MELHORIA					
1.9.3.1.98.00.001	00115	01	1100000	rec.div.ativa contr. melhorias	17.499,05	17.499,05	498.000,00	498.000,00	480.500,95
1.9.3.1.99.00.000				RECEITA DA DIVIDA ATIVA DE OUTROS TRIBUTOS					
1.9.3.1.99.01.000				REC.DA DIVIDA ATIVA DE OUTROS TRIBUTOS - PRINCIPAL					
1.9.3.1.99.01.001	00116	01	1100000	rec.div.ativa tx lic func estabelecimento	169.771,69	169.771,69	1.895.000,00	1.895.000,00	1.725.228,31
1.9.3.1.99.01.002	00117	01	1100000	rec.div.ativa tx publicidade	15.165,95	15.165,95	312.000,00	312.000,00	296.834,05
1.9.3.1.99.01.003	00118	01	1100000	rec.div.ativa emol. e custas processo	1.530,02	1.530,02	12.000,00	12.000,00	10.469,98
1.9.3.1.99.01.005	00120	01	1100000	rec div ativa outros tributos	8.129,87	8.129,87	620.000,00	620.000,00	611.870,13
1.9.3.1.99.01.006	00162	01	1100000	rec.div.ativa taxa de remocao de lixo	426.877,48	426.877,48	4.711.000,00	4.711.000,00	4.284.122,52
1.9.3.2.00.00.000				RECEITA DA DIVIDA ATIVA NAO TRIBUTARIA					
1.9.3.2.99.00.000				REC. DIVIDA ATIVA NAO TRIBUTARIA DE OUT. RECEITAS					
1.9.3.2.99.01.000				REC.DIVIDA ATIVA NAO-TRIBUT.OUT.REC.PRINCIPAL					
1.9.3.2.99.01.001	00121	01	1100000	rec.div.ativa taxa de cemiterio	395,75	395,75	2.000,00	2.000,00	1.604,25
1.9.3.2.99.01.002	00122	01	1100000	rec.div.ativa multas posturas	46.401,83	46.401,83	691.000,00	691.000,00	644.598,17
1.9.3.2.99.01.004	00123	01	1100000	rec.div.ativa rendas eventuais	8.261,91	8.261,91	88.000,00	88.000,00	79.738,09
				TOTAL RECEITA DA DIVIDA ATIVA	2.393.386,23	2.393.386,23	36.083.000,00	36.083.000,00	33.689.613,77
1.9.9.0.00.00.000				RECEITAS CORRENTES DIVERSAS					
1.9.9.0.02.00.000				RECEITA DE ONUS DE SUCUMBENCIA DE ACOES JUDICIAIS					
1.9.9.0.02.02.000				RECEITA DE ONUS DE SUCUMBENCIA					
1.9.9.0.02.02.001	00125	01	1100000	receita de onus de sucumbencia	146.661,31	146.661,31	3.794.000,00	3.794.000,00	3.647.338,69
1.9.9.0.99.00.000				OUTRAS RECEITAS					
1.9.9.0.99.99.000				OUTRAS RECEITAS					
1.9.9.0.99.99.001	00126	01	1100000	receitas eventuais	67.443,00	67.443,00	3.234.000,00	3.234.000,00	3.166.557,00
1.9.9.0.99.99.002	00127	01	1100000	receita de mercados	0,00	0,00	450.000,00	450.000,00	450.000,00
1.9.9.0.99.99.003	00128	01	1100000	visa zoonoses	0,00	0,00	8.000,00	8.000,00	8.000,00
1.9.9.0.99.99.004	00129	03	1000103	faed - fundo municipal de apoio a educacao	1.323,32	1.323,32	60.000,00	60.000,00	58.676,68
1.9.9.0.99.99.005	00130	03	5000004	fss - fundo social de solidariedade	0,00	0,00	21.000,00	21.000,00	21.000,00
1.9.9.0.99.99.006	00131	03	1000003	fama - fundo municipal de meio ambiente	84.805,00	84.805,00	593.000,00	593.000,00	508.195,00
1.9.9.0.99.99.007	00132	03	4000001	fumtran - fundo municipal de transito	8.547.145,07	8.547.145,07	9.375.000,00	9.375.000,00	827.854,93
1.9.9.0.99.99.008	00133	03	1000007	fadas - fundo apoio desporto amador sorocaba	12.852,03	12.852,03	132.000,00	132.000,00	119.147,97
1.9.9.0.99.99.009	00135	03	1000006	procon - protecao ao consumidor	0,00	0,00	53.000,00	53.000,00	53.000,00
1.9.9.0.99.99.010	00136	03	1000015	fmdca - fundo municipal da crianca e adolescente	421.479,69	421.479,69	862.000,00	862.000,00	440.520,31
1.9.9.0.99.99.011	00137	03	1000017	fmfp - fundo municipal de festejos populares	0,00	0,00	27.000,00	27.000,00	27.000,00
1.9.9.0.99.99.012	00228	01	1100000	programa garantia de renda minima	208.248,64	208.248,64	2.274.000,00	2.274.000,00	2.065.751,36
1.9.9.0.99.99.013	00138	03	1000069	fmh - fundo municipal habitacao	0,00	0,00	10.000,00	10.000,00	10.000,00
1.9.9.0.99.99.014	00161	01	1100000	carteira de tributos municipais	171,78	171,78	28.000,00	28.000,00	27.828,22

CN-SIFPM CONAM

Prefeitura Municipal de Sorocaba

Receita Orcamentaria e Intra-Orcamentaria

DATA 16/02/2016 Balancete Analitico - 01 / 2016 Pagina 10

Receita	No.	Fonte	C.Apl	Especificacao	No Mes	No Ano (a)	Prevista (b)	Prevista Atualizada	Diferenca (b-a)
1.9.9.0.99.99.016	00155	03	1000096	fmc - fundo municipal de cultura	5.635,43	5.635,43	200.000,00	200.000,00	194.364,57
1.9.9.0.99.99.018	00331	01	1100000	preco publ depos res aterro inertes lei 9454/10	151.867,40	151.867,40	2.180.000,00	2.180.000,00	2.028.132,60
1.9.9.0.99.99.019	00352	01	1100000	parcelamentos - juros de financiamento	3.105,86	3.105,86	0,00	0,00	-3.105,86
1.9.9.0.99.99.021	00357	01	1100000	preco publ lic func desmanche	400,00	400,00	0,00	0,00	-400,00
				TOTAL RECEITAS CORRENTES DIVERSAS	9.651.138,53	9.651.138,53	23.301.000,00	23.301.000,00	13.649.861,47
				TOTAL OUTRAS RECEITAS CORRENTES	14.112.259,01	14.112.259,01	101.627.401,00	101.627.401,00	87.515.141,99
				TOTAL RECEITAS CORRENTES	195.141.202,16	195.141.202,16	1.925.569.991,00	1.925.569.991,00	1.730.428.788,84
2.0.0.0.00.00.000				RECEITAS DE CAPITAL					
2.1.0.0.00.00.000				OPERACOES DE CREDITO					
2.1.1.0.00.00.000				OPERACOES DE CREDITO INTERNAS					
2.1.1.4.00.00.000				OPERACOES DE CREDITO INTERNAS - CONTRATUAIS					
2.1.1.4.05.00.000				OPER.CRED.INTERNAS P/PROG.MODERNIZ.ADMIN.PUBLICA					
2.1.1.4.05.00.001	00141	07	1000005	oper.cred.internas p/prog.moderniz.admin.publica	0,00	0,00	1.500.000,00	1.500.000,00	1.500.000,00
2.1.1.4.99.00.000				OUTRAS OPERACOES DE CREDITO INTERNAS - CONTRATUAIS					
2.1.1.4.99.00.001	00271	07	1000093	desenvolve-sp via sp	0,00	0,00	7.000.000,00	7.000.000,00	7.000.000,00
2.1.1.4.99.00.006	00338	07	1000067	linha inv esportivo 2014	0,00	0,00	500.000,00	500.000,00	500.000,00
2.1.1.4.99.00.008	00142	07	1000091	progr.pro-transporte-mobil.medias cidades	0,00	0,00	20.000.000,00	20.000.000,00	20.000.000,00
2.1.1.4.99.00.009	00330	07	1000110	programa pro-transporte (ct.nr.0399.676.97/14)	395.918,29	395.918,29	2.000.000,00	2.000.000,00	1.604.081,71
				TOTAL OPERACOES DE CREDITO INTERNAS	395.918,29	395.918,29	31.000.000,00	31.000.000,00	30.604.081,71
2.1.2.0.00.00.000				OPERACOES DE CREDITO EXTERNAS					
2.1.2.3.00.00.000				OPERACOES DE CREDITOS EXTERNAS - CONTRATUAIS					
2.1.2.3.99.00.000				OUTRAS OPERACOES DE CREDITO EXTERNAS - CONTRATUAIS					
2.1.2.3.99.00.001	00269	07	1000054	caf-mobilidade total	0,00	0,00	25.000.000,00	25.000.000,00	25.000.000,00
				TOTAL OPERACOES DE CREDITO EXTERNAS	0,00	0,00	25.000.000,00	25.000.000,00	25.000.000,00
				TOTAL OPERACOES DE CREDITO	395.918,29	395.918,29	56.000.000,00	56.000.000,00	55.604.081,71
2.2.0.0.00.00.000				ALIENACAO DE BENS					
2.2.1.0.00.00.000				ALIENACAO DE BENS MOVEIS					
2.2.1.9.00.00.000				ALIENACAO DE OUTROS BENS MOVEIS					
2.2.1.9.00.00.001	00143	01	1200000	alienacao de outros bens moveis	0,00	0,00	219.000,00	219.000,00	219.000,00
				TOTAL ALIENACAO DE BENS MOVEIS	0,00	0,00	219.000,00	219.000,00	219.000,00
2.2.2.0.00.00.000				ALIENACAO DE BENS IMOVEIS					
2.2.2.9.00.00.000				ALIENACAO DE OUTROS BENS IMOVEIS					

CN-SIFPM CONAM

Prefeitura Municipal de Sorocaba

Receita Orcamentaria e Intra-Orcamentaria

DATA 16/02/2016 Balancete Analitico - 01 / 2016 Pagina 11

Receita	No.	Fonte	C.Apl	Especificacao	No Mes	No Ano (a)	Prevista (b)	Prevista Atualizada	Diferenca (b-a)
2.2.2.9.00.00.001	00144	01	1200000	alienacao de outros bens imoveis	1.842,60	1.842,60	161.000,00	161.000,00	159.157,40
				TOTAL ALIENACAO DE BENS IMOVEIS	1.842,60	1.842,60	161.000,00	161.000,00	159.157,40
				TOTAL ALIENACAO DE BENS	1.842,60	1.842,60	380.000,00	380.000,00	378.157,40
2.4.0.0.00.00.000				TRANSFERENCIAS DE CAPITAL					
2.4.2.0.00.00.000				TRANSFERENCIAS INTERGOVERNAMENTAIS					
2.4.2.1.00.00.000				TRANSFERENCIAS DA UNIAO					
2.4.2.1.01.00.000				TRANSF.DE RECURSOS DO SISTEMA UNICO DE SAUDE - SUS					
2.4.2.1.01.00.001	00323	05	3000047	programa nac de plantas medicinais e fitoterapicas	0,00	0,00	99.000,00	99.000,00	99.000,00
2.4.2.1.01.00.002	00332	05	3000047	implantacao de unidades basicas de saude	0,00	0,00	122.000,00	122.000,00	122.000,00
2.4.2.1.02.00.000				TRANSF.RECURSOS DESTINADOS A PROGRAMAS DE EDUCACAO					
2.4.2.1.02.00.002	00276	05	2000019	pac ii adequacao estr esportivas escolares	71.399,30	71.399,30	255.000,00	255.000,00	183.600,70
2.4.2.1.99.00.000				OUTRAS TRANSFERENCIAS DA UNIAO					
2.4.2.1.99.00.001	00278	05	1000076	restauracao manutencao museus - cto 1000189-53	0,00	0,00	375.000,00	375.000,00	375.000,00
2.4.2.1.99.00.002	00321	05	1000106	centro de iniciacao ao esporte-cie	0,00	0,00	3.415.000,00	3.415.000,00	3.415.000,00
2.4.2.1.99.00.003	00325	05	1000111	pav ruas munic sorocaba - cto rep 804267/14	0,00	0,00	56.000,00	56.000,00	56.000,00
2.4.2.1.99.00.004	00343	05	1000116	constr centro atendimento turista (cr 800894/14)	0,00	0,00	487.500,00	487.500,00	487.500,00
2.4.2.1.99.00.005	00344	05	1000114	construcao de cras (cr 802875/14)	6.153,39	6.153,39	350.000,00	350.000,00	343.846,61
2.4.2.1.99.00.006	00345	05	1000115	ref centro ref assistencia social (cr 802260/14)	0,00	0,00	900.000,00	900.000,00	900.000,00
				TOTAL TRANSFERENCIAS INTERGOVERNAMENTAIS	77.552,69	77.552,69	6.059.500,00	6.059.500,00	5.981.947,31
2.4.7.0.00.00.000				TRANSFERENCIAS DE CONVENIOS					
2.4.7.1.00.00.000				TRANSF. DE CONVENIOS DA UNIAO E DE SUAS ENTIDADES					
2.4.7.1.99.00.000				OUTRAS TRANSFERENCIAS DE CONVENIOS DA UNIAO					
2.4.7.1.99.00.001	00355	05	1000125	trabalho social residencial pq mata	53.719,46	53.719,46	0,00	0,00	-53.719,46
2.4.7.1.99.00.003	00146	05	1000075	reforma do palacete scarpa	0,00	0,00	244.000,00	244.000,00	244.000,00
2.4.7.1.99.00.006	00342	05	1000112	construcao praca juventude	0,00	0,00	2.000.000,00	2.000.000,00	2.000.000,00
2.4.7.2.00.00.000				TRANSF.CONVENIOS DOS ESTADOS E DE SUAS ENTIDADES					
2.4.7.2.05.00.000				TRANS.CONV.EST.DEST.PROG.INFRA-ESTRUT.TRANSPORTES					
2.4.7.2.05.00.001	00243	02	1000099	convenio infraestrutura urbana	0,00	0,00	1.000.000,00	1.000.000,00	1.000.000,00
2.4.7.2.99.00.000				OUTRAS TRANSFERENCIAS DE CONVENIOS DOS ESTADOS					
2.4.7.2.99.00.001	00346	02	1000063	constr centro esportivo jd nilton torres	0,00	0,00	92.000,00	92.000,00	92.000,00
2.4.7.2.99.00.002	00268	02	1000053	convenio arena multiuso	0,00	0,00	102.000,00	102.000,00	102.000,00
				TOTAL TRANSFERENCIAS DE CONVENIOS	53.719,46	53.719,46	3.438.000,00	3.438.000,00	3.384.280,54
				TOTAL TRANSFERENCIAS DE CAPITAL	131.272,15	131.272,15	9.497.500,00	9.497.500,00	9.366.227,85
2.5.0.0.00.00.000				OUTRAS RECEITAS DE CAPITAL					

CN-SIFPM CONAM

Prefeitura Municipal de Sorocaba

Receita Orcamentaria e Intra-Orcamentaria

DATA 16/02/2016 Balancete Analitico - 01 / 2016 Pagina 12

Receita	No.	Fonte	C.Apl	Especificacao	No Mes	No Ano (a)	Prevista (b)	Prevista Atualizada	Diferenca (b-a)
2.5.9.0.00.00.000				OUTRAS RECEITAS					
2.5.9.0.00.00.001	00351	06	1000123	depostio judicial - lei 11.200/15	108.991,32	108.991,32	0,00	0,00	-108.991,32
				TOTAL OUTRAS RECEITAS	108.991,32	108.991,32	0,00	0,00	-108.991,32
				TOTAL OUTRAS RECEITAS DE CAPITAL	108.991,32	108.991,32	0,00	0,00	-108.991,32
				TOTAL RECEITAS DE CAPITAL	638.024,36	638.024,36	65.877.500,00	65.877.500,00	65.239.475,64
9.0.0.0.00.00.000				DEDUCOES DE RECEITAS					
9.5.0.0.00.00.000				FUNDEB					
9.5.1.0.00.00.000				RECEITAS CORRENTES					
1.7.2.1.01.02.000	00149	01	2000000	deducoes de receitas para o fundeb - fpm	-969.879,86	-969.879,86	-12.711.400,00	-12.711.400,00	-11.741.520,14
1.7.2.1.01.05.000	00150	01	2000000	deducoes de receitas para o fundeb - itr	-970,45	-970,45	-33.000,00	-33.000,00	-32.029,55
1.7.2.1.36.00.000	00151	01	2000000	deducoes de receitas para o fundeb - l.c. 87/96	-38.583,92	-38.583,92	-513.200,00	-513.200,00	-474.616,08
1.7.2.2.01.01.001	00152	01	2000000	deducoes de receitas para o fundeb - icms	-8.052.707,85	-8.052.707,85	-93.234.400,00	-93.234.400,00	-85.181.692,15
1.7.2.2.01.02.000	00153	01	2000000	deducoes de receitas para o fundeb - ipva	-10.243.307,00	-10.243.307,00	-26.334.600,00	-26.334.600,00	-16.091.293,00
1.7.2.2.01.04.000	00154	01	2000000	deducoes de receitas p/o fundeb - ipi exportacao	-66.896,46	-66.896,46	-830.600,00	-830.600,00	-763.703,54
				TOTAL RECEITAS CORRENTES	-19.372.345,54	-19.372.345,54	-133.657.200,00	-133.657.200,00	-114.284.854,46
				TOTAL FUNDEB	-19.372.345,54	-19.372.345,54	-133.657.200,00	-133.657.200,00	-114.284.854,46
9.8.0.0.00.00.000				RETIFICACOES					
9.8.1.0.00.00.000				RECEITAS CORRENTES					
1.3.2.5.02.99.001	00358	01	1100000	rend dep banc recursos nao vinculados	-3.597.507,88	-3.597.507,88	0,00	0,00	3.597.507,88
				TOTAL RECEITAS CORRENTES	-3.597.507,88	-3.597.507,88	0,00	0,00	3.597.507,88
				TOTAL RETIFICACOES	-3.597.507,88	-3.597.507,88	0,00	0,00	3.597.507,88
				TOTAL DEDUCOES DE RECEITAS	-22.969.853,42	-22.969.853,42	-133.657.200,00	-133.657.200,00	-110.687.346,58

CN-SIFPM CONAM

Prefeitura Municipal de Sorocaba

Receita Orcamentaria e Intra-Orcamentaria

DATA 16/02/2016 Balancete Analitico - 01 / 2016 Pagina 13

Receita	No.	Fonte	C.Apl	Especificacao	No Mes	No Ano (a)	Prevista (b)	Prevista Atualizada	Diferenca (b-a)
				TOTAL GERAL DA RECEITA	172.809.373,10	172.809.373,10	1.857.790.291,00	1.857.790.291,00	1.684.980.917,90

ANTONIO CARLOS PANNUNZIO
PREFEITO MUNICIPAL
CPF-189.523.648-72

AURILIO SERGIO COSTA CAIADO
SECRETARIO DA FAZENDA

MARCELO DUARTE REGALADO
DIRETOR DA AREA ADM.FINANC.CONTABIL

JULIANO CHAVAGLIA DE ALMEIDA
CHEFE DA DIVISAO DE ADM CONTABIL
CRC-1SP189501/O-1

DESIGNAÇÃO DE GESTOR E RESPONSÁVEL TÉCNICO
PA nº 37.570-7/2015
PORTARIA SEMOB/SEF Nº 001, de 02 de fevereiro de 2016.

Aurílio Sérgio Costa Caiado, Secretário de Fazenda e Antonio Banedito Bueno Silveira, Secretário de Mobilidade, Desenvolvimento Urbano e Obras, no uso das competências que lhes foram delegadas pelo Decreto 20.458, de 28 de fevereiro de 2013, resolvem designar Sra. Angela Maria Tavares Mayer, Contadora (Chefe de Divisão de Prestação de Contas de Convênio e Financiamentos) devidamente habitada da Prefeitura, CRC: 1SP2182390-5 e Sr. José Mendes Netto, Engenheiro Civil devidamente habilitado da Prefeitura, CREA: 060.182.887-6, para respectivamente, exercerem as funções de GESTOR FINANCEIRO E RESPONSÁVEL TÉCNICO, do convênio a ser firmado com a Secretaria de Planejamento e Desenvolvimento Regional.

AURÍLIO SÉRGIO COSTA CAIADO
Secretaria da Fazenda

ANTONIO BENEDITO BUENO SILVEIRA
Secretaria de Mobilidade, Desenvolvimento Urbano e Obras

SECRETARIA DA FAZENDA
ÁREA DE FISCALIZAÇÃO
DIVISÃO DE FISCALIZAÇÃO DE POSTURAS IMOBILIÁRIAS
SEÇÃO DE FISCALIZAÇÃO DE OBRAS
Edital SFO – 037/2016

Ficam V. S.ª abaixo listado multado, face artigo 426, da Lei nº 1437 de 21 de novembro de 1966, a partir da publicação deste, devido ao não atendimento da intimação:

Endereço do Imóvel: Rua Capitão Bento Mascarenhas Jequitinhonha, nº 591 – Jd. América
Interessado: Pedro Paulo de Oliveira
Intimação: 0300/2014/SFO Processo: 2014/31.359
A.I.M. 156/SFO

Endereço do Imóvel: Rua Capitão Bento Mascarenhas Jequitinhonha, nº 591 – Jd. América
Interessado: Zaplan Administração E Construção Ltda.
Intimação: 0301/2014//SFO Processo: 2014/31.359
A.I.M. 161/SFO

Angélica dos Santos Almeida
Chefe SFO

Alexandre Bernardes Freitas
Chefe DFPI

José Antonio de Souza
Diretor de Área de Fiscalização

SECRETARIA DA FAZENDA
ÁREA DE FISCALIZAÇÃO
DIVISÃO DE FISCALIZAÇÃO DE POSTURAS IMOBILIÁRIAS
SEÇÃO DE FISCALIZAÇÃO DE OBRAS
Edital SFO – 051/2016

Ficam V. S.ª abaixo listados intimados para no prazo de 08 (oito) dias, após a pu-blicação deste, para proceder à desobstrução do passeio público, face Lei nº 10307/12.

Endereço do Imóvel: Rua Bartolomeu Dias, 466 – Vila Rica
Interessado: Danilo Bonilha
Intimação: 63631 Processo: 2014/2.857

Angélica dos Santos Almeida
Chefe SFO

Alexandre Bernardes Freitas
Chefe DFPI

José Antonio de Souza
Diretor de Área de Fiscalização

SECRETARIA DA FAZENDA
ÁREA DE FISCALIZAÇÃO
DIVISÃO DE FISCALIZAÇÃO DE POSTURAS IMOBILIÁRIAS
SEÇÃO DE FISCALIZAÇÃO DE OBRAS
Edital SFO – 053/2016

Ficam o Sr. abaixo listado intimado para no prazo de 08 (oito) dias, após a publicação deste, para requerer auto de vistoria e/ou certidão de conclusão de obra, face artigo 386 da Lei nº 1437 de 21 de novembro de 1966:

Endereço do Imóvel: Rua Luiza Lopes de Mello Braga, Qdra. D Lte. 3 – Vila Carol
Interessado: Flox Empreendimentos e Participações Ltda.
Processo: 2014/15.902 Intimação: 1540/SFO

Endereço do Imóvel: Rua Maria Moreno Trugillano, nº Qdra. O Lte. 50 – Jd. Bonsucesso
Interessado: Priscila Litholdo da Rocha
Processo: 2015/6.643 Intimação: 1517/SFO

Angélica dos Santos Almeida
Chefe SFO

Alexandre Bernardes Freitas
Chefe DFPI

José Antonio de Souza
Diretor de Área de Fiscalização

SECRETARIA DA FAZENDA
ÁREA DE FISCALIZAÇÃO
DIVISÃO DE FISCALIZAÇÃO DE POSTURAS IMOBILIÁRIAS
SEÇÃO DE FISCALIZAÇÃO DE OBRAS
Edital SFO – 054/2016

Ficam os Srs. abaixo listados intimados para no prazo de 08 (oito) dias, após a publicação deste, para apresentar substituição de projeto, face artigo 376 da Lei nº 1437 de 21 de novembro de 1966:

Endereço do Imóvel: Rua Thimóteo Rodrigues Pacheco, nº 112 – Vila Rosas Bariios
Interessado: Franklin Gabriel de Souza
Processo: 1999/3.081 Intimação: 1988/SFO

Endereço do Imóvel: Rua Andrelino de Souza, nº 285 – Jd. Maria Antonia Prado
Interessado: Antonino de Almeida Moura
Processo: 2014/13.428 Intimação: 65313

Angélica dos Santos Almeida
Chefe SFO

Alexandre Bernardes Freitas
Chefe DFPI

José Antonio de Souza
Diretor de Área de Fiscalização

SECRETARIA DA FAZENDA
ÁREA DE FISCALIZAÇÃO
DIVISÃO DE FISCALIZAÇÃO DE POSTURAS IMOBILIÁRIAS
SEÇÃO DE FISCALIZAÇÃO DE OBRAS

Edital SFO – 055/2016

Ficam V. S.ª abaixo listados multados, face artigo 425, inciso VII da Lei nº 1437 de 21 de novembro de 1966, a partir da publicação deste, devido ao não atendimento da in-timação:

Endereço do Imóvel: Rua Pedro José Senger, nº 742 – Vila Haro
Interessado: Arildo Martins Baptista
Intimação: 0679/SFO Processo: 2014/4.473
A.I.M. 268/SFO

Endereço do Imóvel: Rua Padre Luiz, nº 645 – Centro
Interessado: Alfredo de Souza Jardim
Intimação: 63006 Processo: 2013/15.049
A.I.M. 120/SFO

Angélica dos Santos Almeida
Chefe SFO

Alexandre Bernardes Freitas
Chefe DFPI

José Antonio de Souza
Diretor de Área de Fiscalização

SECRETARIA DA FAZENDA
ÁREA DE FISCALIZAÇÃO
DIVISÃO DE FISCALIZAÇÃO DE POSTURAS IMOBILIÁRIAS
SEÇÃO DE FISCALIZAÇÃO DE OBRAS

Edital SFO – 056/2016

Ficam V. S.ª abaixo listado multado, face artigo 426, da Lei nº 1437 de 21 de no-vembro de 1966, a partir da publicação deste, devido ao não atendimento da intimação:

Endereço do Imóvel: Rua Tuiti, nº 195 – Centro
Interessado: Alexandre A. Andrade dos Santos
Intimação: 1038/2015 Processo: 2015/34.636
A.I.M. 206/SFO

Endereço do Imóvel: Alameda Das Dálias, nº 683 – Jd. Simus
Interessado: Sabrina Greice Rodrigues dos Santos
Intimação: 0857/SFO Processo: 2015/38.142
A.I.M. 193/SFO

Endereço do Imóvel: Rua Izabel de Campos, nº 79 – Vila Irineu
Interessado: Majoiri Cristina Scherner
Intimação: 0675/SFO Processo: 2014/12.072
A.I.M. 275/SFO

Endereço do Imóvel: Rua Mª Madalena Martinelli Tomazella, s/nº – Jd. Dos Alpes
Interessado: Condomínio Residencial Ouro Verde II
Intimação: 64794 Processo: 2015/2.118
A.I.M. 164/SFO

Endereço do Imóvel: Rua Manoel Domingues Romero Filho, nº 20 – Jd. Vitória Ville
Interessado: Condomínio Residencial Ouro Verde II
Intimação: 1159/SFO Processo: 2015/30.348
A.I.M. 280/SFO

Endereço do Imóvel: Rua Barão de Tatuí, nº 240 – Vergueiro
Interessado: Roberto Afonso Lange
Intimação: 10577 Processo: 2015/19.962
A.I.M. 278/SFO

Endereço do Imóvel: Rua Francisco Lino da Silva, nº 230 – Jd. Santa Catarina
Interessado: Gisele Cristina Francisco
Intimação: 65116 Processo: 2015/36.883
A.I.M. 152/SFO

Angélica dos Santos Almeida
Chefe SFO

Alexandre Bernardes Freitas
Chefe DFPI

José Antonio de Souza
Diretor de Área de Fiscalização

ECRETARIA DA FAZENDA
ÁREA DE FISCALIZAÇÃO
DIVISÃO DE FISCALIZAÇÃO DE POSTURAS IMOBILIÁRIAS
SEÇÃO DE FISCALIZAÇÃO DE OBRAS

Edital SFO – 058/2016

Ficam V. S.ª abaixo listados intimados para no prazo de 08 (oito) dias, a contar da data da publicação deste, para apresentar projeto aprovado e alvará de licença do imóvel, face do artigo 344 da Lei nº 1437 de 21 de novembro de 1966:

Endereço do Imóvel: Alameda Das Dálias, nº 683 – Jd. Simus
Interessado: Sabrina Greice Rodrigues dos Santos
Processo: 2015/38.142 Intimação: 0857/SFO

Endereço do Imóvel: Rua Leonardo Braz de Paula Lerco, nº 66 – Morada das Flores
Interessado: Glaucia Correa
Processo: 2015/38.165 Intimação: 1166/SFO

Endereço do Imóvel: Rua Sete de Setembro, nº 701 – casa 01 – Centro
Interessado: Antonio de Almeida Moura
Processo: 2014/19.675 Intimação: 65038

Endereço do Imóvel: Av. Dr. Eugênio Salerno, nº 60 – Centro
Interessado: Comunidade do Divino Espírito Santo – Wanel Ville
Processo: 2014/3.199 Intimação: 0160/2014/SFO

Endereço do Imóvel: Rua José Trujiliano, nº 903 – Pq. Vitória Régia
Interessado: Antonio Batista de Oliveira Filho
Processo: 2014/2.863 Intimação: 63644

Endereço do Imóvel: Rua Aparecida, nº 1.901 – Retiro São Leopoldo
Interessado: Antonia Nardini Cavalari
Processo: 2014/3.072 Intimação: 63262

Endereço do Imóvel: Rua Serafina Milego Latorre, nº 213 – Jd. Vera Cruz II
Interessado: Mike Willian Vieira
Processo: 2014/3.077 Intimação: 1659/SFO

Endereço do Imóvel: Rua Francisco Silva, nº 364 – Vila Lucy
Interessado: Yara Aparecida Braga Rodrigues
Processo: 2015/38.152 Intimação: 1976/SFO

Endereço do Imóvel: Rua Hercules Franceschini, nº 120 – Éden
Interessado: Tatyana Cayula
Processo: 2015/36.830 Intimação: 1463/SFO

Endereço do Imóvel: Rua Maria Moreno Trujilliano, nº 165 – Jd. Bonsucesso
Interessado: Maria de Oliveira
Processo: 2015/38.168 Intimação: 1335/SFO

Endereço do Imóvel: Rua Maria Moreno Trujilliano, nº 165 – Bonsucesso
Interessado: Maria de Oliveira
Processo: 2015/38.169 Intimação: 1336/SFO

Endereço do Imóvel: Rua Maria Moreno Trujilliano, nº 165 – Bonsucesso
Interessado: Maria de Oliveira
Processo: 2015/38.170 Intimação: 1332/SFO

Endereço do Imóvel: Rua Raphael de Oliveira Maluche, nº 239 – Jd. Topazio
Interessado: Aparecida Ramos de Lima
Processo: 2015/38.150 Intimação: 1808/SFO

Endereço do Imóvel: Rua José Maria Hannickel, nº 696– Jd. Judith
Interessado: Diney Rodrigues Cordeiro
Processo: 2015/38.149 Intimação: 1807/SFO

Angélica dos Santos Almeida
Chefe SFO

Alexandre Bernardes Freitas
Chefe DFPI

José Antonio de Souza
Diretor de Área de Fiscalização

ECRETARIA DA FAZENDA
ÁREA DE FISCALIZAÇÃO
DIVISÃO DE FISCALIZAÇÃO DE POSTURAS IMOBILIÁRIAS
SEÇÃO DE FISCALIZAÇÃO DE OBRAS

Edital SFO – 061/2016

Ficam os Srs abaixo listado intimado e comunicado a comparecer na Seção de Fiscalização de Obras, situada na Rua Pernambuco, nº 100 – Vl. Casa Nova, para prestar esclarecimentos referente ao respectivo processo:

Endereço do Imóvel: Rua Marco Francisco Garcia Chiuratto, nº 180 – Jd. Saira
Interessado: Marcos José Baptista
Processo: 2005/20.928

Endereço do Imóvel: Rua Maria José Braga, nº 259 – Pq. Das Paineiras
Interessado: José de Almeida Camargo
Processo: 1996/124

Endereço do Imóvel: Rua Anna Rosa Baptista, nº 42 – Jd. Santa Lucia
Interessado: Jonas de Albuquerque Oliveira
Processo: 2013/25.190

Endereço do Imóvel: Rua Dr. Fernando Costa, nº 482 – Vila Carvalho
Interessado: Iraceli Bento
Processo: 1984/12.838

Angélica dos Santos Almeida
Chefe SFO

Alexandre Bernardes Freitas
Chefe DFPI

José Antonio de Souza
Diretor de Área de Fiscalização

SECRETARIA DA FAZENDA
ÁREA DE FISCALIZAÇÃO
DIVISÃO DE FISCALIZAÇÃO DE POSTURAS IMOBILIÁRIAS
SEÇÃO DE FISCALIZAÇÃO DE OBRAS

Edital SFO – 060/2016

Ficam os Srs. abaixo listados comunicados que o pedido de cancelamento da intimação/e ou pedido prorrogação de prazo foi indeferido.

Endereço do Imóvel: Rua Tuíti , nº 195 – Centro
Interessado: Alexandre Augusto Andrade Santos
Intimação: 1038 Processo: 2015/ 34.636

Endereço do Imóvel: Av. São Paulo, nº 5.235 – casa 04 – Residencial Village Davignon
Interessado: Cássia Maria Grizzi de Campos
Intimação: 63977 Processo: 20141/16.287

Endereço do Imóvel: Rua João Rodrigues, nº 130 – Sorocaba Park
Interessado: Francisco José Neto
Intimação: 65117 Processo: 2015/ 36.173

Endereço do Imóvel: Av. Hollingsworth, nº 1.245 – Jd. Iporanga
Interessado: Felice Rissio
Intimação: 1121/SFO Processo: 2015/ 32.209

Endereço do Imóvel: Rua Dr. Humberto Reale , nº 117 – Vila Porcel
Interessado: Renato Pinto de Lima
Intimação: Solicitação Processo: 2014/ 11.261

Angélica dos Santos Almeida
Chefe SFO

Alexandre Bernardes Freitas
Chefe DFPI

José Antonio de Souza
Diretor de Área de Fiscalização

Prefeitura de SOROCABA

SECRETARIA DA FAZENDA
ÁREA DE FISCALIZAÇÃO
DIVISÃO DE FISCALIZAÇÃO DE POSTURAS MOBILIARIAS
SEÇÃO DE FISCALIZAÇÃO DE PUBLICIDADE E PROPAGANDA
RUA PERNAMBUCO, 100 – VL. CASA NOVA – TEL: 3231-3125

EDITAL N.º 07/2016

A Secretaria da Fazenda através da Seção de Fiscalização de Publicidade e Propaganda, comunica aos contribuintes abaixo relacionados, que no prazo de 5 (cinco) dias, a contar da data de publicação deste documento, deverão comparecer a esta Seção de Fiscalização na R. Pernambuco, 100 – Vl. Casa Nova, de 2ª a 6ª feira, entre 8h e 16h, para retirada dos documentos abaixo relacionados. Salientamos que o não comparecimento ensejará a continuidade dos procedimentos administrativos, nos termos da legislação vigente.

Contribuinte	Endereço	Processo	Documento
Luísa Idalina Quinteiro de Oliveira	R. Ismael Dias Toledo Filho, 297	35.826/2013	Guias: 316386/16, 316379/16 e 316380-16
Floriano e Brasil Ltda Me	Av. Chico Xavier, 607	33.065/2015	Guia 31.5264/16
Elisete de Souza	R. Padre Donizete, 399	31.057/2013	Guia: 315291/16
Ayres Capitani e Eventos Ltda Epp	R. Manoel José da Fonseca, 375	16.214/2015	Guia:41894/16
Ricardo Barbosa Vander Velden	R. Dr. Álvaro Soares, 103	22.512/2015	Guia: 315235/16

Gláucio Ouchar
Chefe de Seção

Fábio Bueno Ribeiro
Chefe de Divisão

José Antônio de Souza
Diretor de Área

SECRETARIA DA FAZENDA
ÁREA DE FISCALIZAÇÃO
DIVISÃO DE FISCALIZAÇÃO DE POSTURAS IMOBILIÁRIAS
SEÇÃO DE FISCALIZAÇÃO DE OBRAS

Edital SFO – 057/2016

Fica V. S.ª abaixo listado intimado para no prazo de 08 (oito) dias, a contar da data da publicação deste, para providenciar a colocação da placa do engenheiro da obra, face Artigo 395 de Lei nº 1437 de 21 de novembro de 1966:

Endereço do Imóvel: Rua Leonardo Braz de Paula Lerco, nº 66 – Morada das Flores
Interessado: Glaucia Correa
Intimação: 1166/SFO Processo: 2015/38.165

Angélica dos Santos Almeida
Chefe SFO

Alexandre Bernardes Freitas
Chefe DFPI

José Antonio de Souza
Diretor de Área de Fiscalização

SECRETARIA DA FAZENDA
ÁREA DE FISCALIZAÇÃO
DIVISÃO DE FISCALIZAÇÃO DE POSTURAS IMOBILIÁRIAS
SEÇÃO DE FISCALIZAÇÃO DE OBRAS

Edital SFO – 050/2016

Fica o Sr. abaixo listado intimado para no prazo de 30 (trinta) dias, após a publica-ção deste, para proceder ao fechamento e limpeza do imóvel, face Lei nº 7744 de 17 de abril de 2006:

Endereço do Imóvel: Rua Abraham Lincoln, nº 414 – Jd. Dos Estados
Interessado: Maria Aparecida Cardoso
Intimação: 1973/SFO Processo: 2015/38.128

Endereço do Imóvel: Rua Guatemala, nº 238 – Barcelona
Interessado: Maria de Lourdes Oliveira
Intimação: 1975/SFO Processo: 2015/38.129

Angélica dos Santos Almeida
Chefe SFO

Alexandre Bernardes Freitas
Chefe DFPI

José Antonio de Souza
Diretor de Área de Fiscalização

SECRETARIA DA FAZENDA
ÁREA DE FISCALIZAÇÃO
DIVISÃO DE FISCALIZAÇÃO DE POSTURAS IMOBILIÁRIAS
SEÇÃO DE FISCALIZAÇÃO DE OBRAS

Edital SFO – 052/2016

Fica o Sr. abaixo listado intimado para no prazo de 05 (cinco) dias, após a publicação deste, a proceder a construção do muro de arrimo, face Art. 315/316 de Lei nº 1437 de 21 de novembro de 1966:

Endereço do Imóvel: Alameda Das Dálias, nº 685 – Jd. Simus
Interessado: Sabrina Greice Rodrigues dos Santos
Intimação: 0857/SFO Processo: 2015/38.142

Endereço do Imóvel: Rua Prof. Antonio Cordeiro, nº 93 – Jd. Santa Rosália
Interessado: Paulo Luis Sabóia
Intimação: 64532 Processo: 2014/27.148

Angélica dos Santos Almeida
Chefe SFO

Alexandre Bernardes Freitas
Chefe DFPI

José Antonio de Souza
Diretor de Área de Fiscalização

SECRETARIA DA FAZENDA
ÁREA DE FISCALIZAÇÃO
DIVISÃO DE FISCALIZAÇÃO DE POSTURAS IMOBILIÁRIAS
SEÇÃO DE FISCALIZAÇÃO DE OBRAS

Edital SFO – 059/2016

Fica V. S.ª abaixo listado informado, para comparecer na seção de fiscalização de obras, situado na rua Pernambuco, nº 100 – Centro/ Sorocaba/SP, para retirada de RD.

Endereço do Imóvel: Rua Rio Grande do Sul, nº 450 – Vila Casa Nova
Interessado: Rinaldo Ferraz de Almeida
Processo: 2014/12.859
RD: nº 893319/2015 A.I.M.: 10448

Endereço do Imóvel: Rua Ovídio Antonio Ribeiro, nº 84 – Jd. Wanel Ville IV
Interessado: Glauber Alberto de Souza
Processo: 2003/18.791
RD: nº 312812/2016 A.I.M.: 6232

Endereço do Imóvel: Rua Monsenhor João Soares, nº 142/146 – Centro
Interessado: Hot Company Confecções Ltda.
Processo: 1999/14.894
RD: nº 785527/2015 A.I.M.: 023/SFO

Endereço do Imóvel: Rua Avelino Agnello Rosa, nº 74 – Pq. Campolim
Interessado: Bonelli Empreendimentos Imobiliários Ltda.
Processo: 2013/17.828
RD: nº 314201/2016 A.I.M.: 018/SFO

Endereço do Imóvel: Rua Armando Moraes, nº 177 – Jd. Bandeirantes
Interessado: João Guariglia Junior
Processo: 2014/35.734
RD: nº 846980/2015 A.I.M.: 10407

Endereço do Imóvel: Rua Padre Luiz, nº 131 – Centro
Interessado: Elias Cardum
Processo: 2015/2.115
RD: nº 43529/2016 A.I.M.: 057/SFO

Endereço do Imóvel: Rua Francisca de Queiroz, nº 125 – Vila Independência
Interessado: Botequim Dona Francisca
Processo: 2015/14.775
RD: nº 42135/2016 A.I.M.: 080/SFO

Endereço do Imóvel: Rua Flor de Carvalho, nº 57 – casa 2 – Éden
Interessado: Thardelli Barbosa Guerreiro
Processo: 2015/35.986
RD: nº 43552/2016 A.I.M.: 189/SFO

Angélica dos Santos Almeida
Chefe SFO

Alexandre Bernardes Freitas
Chefe DFPI

José Antonio de Souza
Diretor de Área de Fiscalização

SECRETARIA DA FAZENDA
ÁREA DE FISCALIZAÇÃO
DIVISÃO DE FISCALIZAÇÃO DE POSTURAS IMOBILIÁRIAS
SEÇÃO DE FISCALIZAÇÃO DE OBRAS

Edital SFO – 062/2016

Ficam V. S.ª abaixo listados intimados para no prazo de 08 (oito) dias, a contar da data da publicação deste, para apresentar projeto aprovado e alvará de licença do imóvel, face do artigo 344 da Lei nº 1437 de 21 de novembro de 1966:
Endereço do Imóvel: Rua Dr. Antonio Mônaco de Carvalho, nº 40 – Jd. Piazza Di Roma
Interessado: Eunice Mendes Tenório
Intimação: 2056/SFO

Angélica dos Santos Almeida
Chefe SFO

Alexandre Bernardes Freitas
Chefe DFPI

José Antonio de Souza
Diretor de Área de Fiscalização

SECRETARIA DA FAZENDA
ÁREA DE ADMINISTRAÇÃO TRIBUTÁRIA
SEÇÃO DE EMISSÃO E ENTREGA DE AVISOS

EDITAL Nº. 07 / 2016

A Prefeitura de Sorocaba, nos termos do Artigo 2º, parag. 1º, da Lei 5809, de 16 de novembro de 1998, por este Edital notifica os contribuintes dos tributos abaixo relacionados do exercício de 2016, dos respectivos avisos de lançamento (carnê), em função de sua devolução pelos Correios (agente responsável pela entrega) ou pela impossibilidade de perfeita identificação do endereço para entrega de correspondência (domicílio fiscal), mantendo-se, para todos os efeitos, as datas de vencimento originais:

PROPR./COMPR.	ENDEREÇO	LANÇAMENTO	TRIBUTO	MOTIVO DEVOL.
ADRIANA APARECIDA SA	RUA CASTANHO TAQUES,	23084/16	TX FISC INST FUNC	DEVOLVIDO NO BALCÃO
CHAVE DE OURO CENTRO	RUA CASTANHO TAQUES,	16747/16	TX FISC INST FUNC	DEVOLVIDO NO BALCÃO
EVANDRO CESAR PEREIR	RUA CASTANHO TAQUES,	27472/16	TX FISC INST FUNC	DEVOLVIDO NO BALCÃO
FRANCISCO C.P.DOS SA	RUA CASTANHO TAQUES,	21296/16	TX FISC INST FUNC	DEVOLVIDO NO BALCÃO
GIVANILDO FERREIRA D	RUA CASTANHO TAQUES,	26894/16	TX FISC INST FUNC	DEVOLVIDO NO BALCÃO
HOSPITAL ODONTOLOGIC	RUA CASTANHO TAQUES,	23120/16	TX FISC INST FUNC	DEVOLVIDO NO BALCÃO
LIMPADORA PROGRESSO	RUA CASTANHO TAQUES,	5301/16	TX FISC INST FUNC	DEVOLVIDO NO BALCÃO
LOTTI E LOTTI COSMET	RUA CASTANHO TAQUES,	2753/16	TX FISC INST FUNC	DEVOLVIDO NO BALCÃO
LUIZ AURELIO NILO -	RUA CASTANHO TAQUES,	22350/16	TX FISC INST FUNC	DEVOLVIDO NO BALCÃO
MARCOS PAULO KRUSE M	RUA CASTANHO TAQUES,	1782/16	TX FISC INST FUNC	DEVOLVIDO NO BALCÃO
PANGRAZI E NOCHELLI	RUA CASTANHO TAQUES,	39318/16	TX FISC INST FUNC	DEVOLVIDO NO BALCÃO
PETER PAULA COMERCIO	RUA CASTANHO TAQUES,	5875/16	TX FISC INST FUNC	DEVOLVIDO NO BALCÃO
ROSANGELA DO NASCIME	RUA CASTANHO TAQUES,	1560/16	TX FISC INST FUNC	DEVOLVIDO NO BALCÃO
TELLUS USINAGEM E FE	RUA CASTANHO TAQUES,	22041/16	TX FISC INST FUNC	DEVOLVIDO NO BALCÃO

ANA LUIZA BACCI SILVA
SEF/DTMA/SEEAV
Chefe da Seção de Emissão e Entrega de Avisos

Sorocaba, 16 de fevereiro de 2016

PREFEITURA DE SOROCABA
SECRETARIA DA FAZENDA
ÁREA DE ADMINISTRAÇÃO TRIBUTÁRIA
LEI Nº 5809/98

EDITAL DE NOTIFICAÇÃO DE DISTRIBUIÇÃO E VENCIMENTOS DOS CARNÊS DE I.P.T.U. EXERCÍCIO DE 2016

A Prefeitura de Sorocaba, nos termos do Artigo 1º, "b", da Lei nº 5809, de 16 de novembro de 1998 e §1º, do Artigo 2º, da Lei 5.529 de 20 de Novembro de 1997, por este Edital **notifica os contribuintes** que possuem endereço para entrega de correspondência (domicílio fiscal) no Município de Sorocaba **da distribuição e dos vencimentos de seus respectivos carnês do Imposto Predial e Territorial Urbano e Taxas de Serviços referentes ao exercício de 2016**. **Os carnês serão entregues de forma simples pelos Correios, observando-se os Códigos de Endereçamento Postal – CEP** desses respectivos endereços conforme constam dos Registros Imobiliários, na forma abaixo:

CEP DO ENDEREÇO DE ENTREGA PARA CORRESPONDÊNCIA (DOMICÍLIO FISCAL)	ÚLTIMA DATA PREVISTA PARA A ENTREGA DO CARNÊ	I – VENCIMENTO DA PARCELA ÚNICA E DA 1ª PARCELA; e II - ÚLTIMA DATA PARA PROTOCOLIZAR IMPUGNAÇÃO
18010-000 a 18015-054	03/03/2016	23/03/2016
18015-055 a 18020-000	03/03/2016	23/03/2016
18020-001 a 18025-199	03/03/2016	23/03/2016
18025-200 a 18035-074	04/03/2016	24/03/2016
18035-075 a 18039-999	04/03/2016	24/03/2016
18040-000 a 18044-174	04/03/2016	24/03/2016
18044-175 a 18047-719	04/03/2016	24/03/2016
18047-720 a 18052-119	07/03/2016	28/03/2016
18052-120 a 18055-050	07/03/2016	28/03/2016
18055-051 a 18059-999	07/03/2016	28/03/2016
18060-000 a 18070-684	08/03/2016	29/03/2016
18070-685 a 18072-999	08/03/2016	29/03/2016
18073-000 a 18075-775	08/03/2016	29/03/2016
18075-776 a 18077-534	09/03/2016	30/03/2016
18077-535 a 18079-999	09/03/2016	30/03/2016
18080-000 a 18082-999	09/03/2016	30/03/2016
18083-000 a 18094-999	09/03/2016	30/03/2016
18095-000 a 18099-999	10/03/2016	31/03/2016
Éden, Cajuru, Brigº Tobias, Aparecidinha	10/03/2016	31/03/2016
Fora do Município	10/03/2016	31/03/2016

I – Os carnês de que trata este Edital referente ao **exercício de 2016** serão entregues de forma simples, sem declaração de recebimento por parte do contribuinte. **Assim, é importante atenção dos Srs. Contribuintes às datas acima indicadas.**

II – Os contribuintes que não receberem seus carnês **até as datas acima indicadas**, deverão requerer **2ª via** dos mesmos, munidos do carnê do exercício anterior e de seus documentos pessoais, nas **UNIDADES DA CASA DO CIDADÃO, SALA DE ATENDIMENTO AO MUNICIPE** (segunda a sexta-feira) e no site da Prefeitura (www.sorocaba.sp.gov.br/serviços).

III – Os contribuintes que possuem endereço para entrega de correspondência (domicílio fiscal) fora do Município de Sorocaba serão considerados notificados dos lançamentos tributários com a remessa do respectivo aviso por via postal registrada ou por Edital a ser publicado na Imprensa Oficial do Município.

IV – A ciência das **decisões** proferidas nos procedimentos administrativos **será efetivada através da publicação na Imprensa Oficial do Município,** de maneira resumida, sem prejuízo da entrega de forma simples da respectiva notificação. Para todos os efeitos, considerar-se-á a data em que forem publicadas as decisões na Imprensa Oficial do Município.

PREFEITURA DE SOROCABA
SECRETARIA DA FAZENDA
ÁREA DE ADMINISTRAÇÃO TRIBUTÁRIA
LEI Nº. 5809/98

EDITAL DE NOTIFICAÇÃO DE DISTRIBUIÇÃO E VENCIMENTOS DOS CARNÊS DE ISSQN E TAXAS DE FISCALIZAÇÃO, INSTALAÇÃO, FUNCIONAMENTO E PUBLICIDADE DO EXERCÍCIO DE **2016**

A Prefeitura de Sorocaba, nos termos do Artigo 1º, "b",da Lei nº. 5809, de 16 de novembro de 1998 e § 1°,do Artigo 1 º da Lei 4693 de 08 de Dezembro de 1994 , por este Edital **notifica os contribuintes** que possuem endereço para entrega de correspondência (domicílio fiscal) no Município de Sorocaba **da distribuição e dos vencimentos de seus respectivos carnês do Imposto Sobre Serviços de Qualquer Natureza e Taxas de Fiscalização, Instalação, Funcionamento e Publicidade (autônomos e empresas) referentes ao exercício de 2016**. **Os carnês serão entregues de forma simples pelos Correios, observando-se os Códigos de Endereçamento Postal – CEP** desses respectivos endereços conforme constam dos Registros Mobiliários, na forma abaixo:

CEP DO ENDEREÇO DE ENTREGA PARA CORRESPONDÊNCIA (DOMICÍLIO FISCAL)	ÚLTIMA DATA PREVISTA PARA A ENTREGA DO CARNÊ	I – VENCIMENTO DA PARCELA ÚNICA E DA 1ª PARCELA; e II - ÚLTIMA DATA PARA PROTOCOLIZAR IMPUGNAÇÃO
18010-000 a 18020-999	08/03/2016	29/03/2016
18021-000 a 18039-999	08/03/2016	29/03/2016
18040-000 a 18059-999	08/03/2016	29/03/2016
18060-000 a 18072-999	09/03/2016	30/03/2016
18073-000 a 18079-999	09/03/2016	30/03/2016
18080-000 a 18099-999	09/03/2016	30/03/2016
Éden, Cajuru, Brigadeiro Tobias	10/03/2016	31/03/2016
Profissionais Autônomos	10/03/2016	31/03/2016
Fora do Município	10/03/2016	31/03/2016

I – Os carnês de que trata este Edital referente ao **exercício de 2016** serão entregues de forma simples, sem declaração de recebimento por parte do contribuinte. **Assim, é importante atenção dos Srs. Contribuintes às datas acima indicadas.**

II – Os contribuintes que não receberem seus carnês **até as datas acima indicadas**, deverão requerer **2ª via** dos mesmos, munidos do carnê do exercício anterior e de seus documentos pessoais, nas **UNIDADES DA CASA DO CIDADÃO, SALA DE ATENDIMENTO AO MUNICIPE** (de Segunda a Sexta-feira) e site da Prefeitura (www.sorocaba.sp.gov.br/serviços).

III – Os contribuintes que possuem endereço para entrega de correspondência (domicílio fiscal) fora do Município de Sorocaba serão considerados notificados dos lançamentos tributários com a remessa do respectivo aviso por via postal registrada ou por Edital a ser publicado na Imprensa Oficial do Município.

IV – A ciência das **decisões** proferidas nos procedimentos administrativos **será efetivada através da publicação na Imprensa Oficial do Município,** de maneira resumida, sem prejuízo da entrega de forma simples da respectiva notificação. Para todos os efeitos, considerar-se-á a data em que forem publicadas as decisões na Imprensa Oficial do Município.

Edital DFT 003/2016

A prefeitura de Sorocaba, nos termos dos Artigos 23 e 24 da Lei Municipal nº 4994/1995, com redação dada pela Lei Municipal 7.901/2006 e Decreto Municipal 15.206/2006, por este Edital notifica os contribuintes dos Tributos abaixo relacionados, de seus respectivos avisos de lançamento e vencimentos.

CONTRIBUINTE	ENDEREÇO	DCTO	TRIBUTO	VENCIMENTO
SERGIO FERREIRA - APOIO ADMINISTRATIVO	RUA LUCIA DE ALMEIDA, 376- VILA GRABJA OLGA III	NLD 100.403/2015	ISS PROPRIO	18/12/2015
C. CARPORAS SERVICOS DDE MANUTENCAO E AUTO REBOQUE	AV. GARABED GANANIAM, 548 SALA 7 JARDIM OURO BRANCO	NLD 101.343/2015	ISS PROPRIO	18/12/2015
SOROJUBIA IMOVEIS LTDA	AV. WASHINGTON LUIZ, 1372 - JARDIM AMÉICA	NLD 101.370/2015	ISS PROPRIO	18/12/2015
ALESSANDRO RICARDO CARRIEL ME	AV. ANTONIO CARLOS COMITRE, 650 SPAV/SALA 22- PQ CAMPOLIM	NLD 101.206/2015	ISS PROPRIO	18/12/2015
PASSOS & TRINCA LTDA	AV. SÃO PAULO, 951 - VILA BUENOPOLIS	NLD 100.788/2015	ISS PROPRIO	18/12/2015
DAVE ASSISTENCIA VETERINARIA LTDA	RODOVIA PRESIDENTE CASTELO BRANCO, KM 86,5 - ÉDEN	NLD 101.490/2015	ISS PROPRIO	18/12/2015
TRANSPORTADORA SAMPAIO SOROCABA LTDA ME	RUA JOSÉ TOTORA, 641 SALA 1 BL. 2A - CENTRAL PARQUE	NLD 100.826/2015	ISS PROPRIO	18/12/2015
G & T COZINHA INDUSTRIAL LTDA	AV. IPORANGA, 221 Q: A2A - LOTE 28- BOX 05 - VILA REGIÃO NORTE	NLD 100.579/2015	ISS PROPRIO	18/12/2015

Cláudio Leite
Chefe de Divisão SEF/AAT/DFT
16 de Fevereiro de 2016

PREFEITURA DE SOROCABA
SECRETARIA DA FAZENDA
ÁREA DE ADMINISTRAÇÃO TRIBUTÁRIA

Folha 1 / 6
Data 17/02/2016 16:35

Período Lançamento: 10/02/2016 - 16/02/2016

A prefeitura de Sorocaba, nos termos do Artigo 2º, parágrafo 1º da Lei 5809, de 16 de novembro de 1998, por este Edital notifica os contribuintes dos Tributos abaixo relacionados de seus respectivos avisos de lançamento (carnês/ recibos diversos) e vencimentos. Os carnês/ recibos diversos serão entregues de forma simples pelos Correios, nos endereços para correspondências constantes do Cadastro Municipal, a época de suas emissões.

PROPR./COMPROMISSARIO	ENDEREÇO	DOCTO	VENCTO
A C R TECNOLOGICA SOROCABANA	RODOVIA SENADOR JOSE ERMIRIO DE MORAES, 1425 FAC. ENGENHARIA	323872/16	13/03/2016
ACCO SCIENCE FARMACEUTICA LTDA. – EPP	AVENIDA IPANEMA, 4320 SALA 00000 ANDAR 000	324517/16	16/03/2016
AIR LIQUIDE BRASIL LTDA	RUA PEDRO PERY MOREIRA, 114	319670/16	11/03/2016
ALBERTO PETRIK CUNHA	RUA SIMONETO BIAGIONI, 29	324248/16	14/02/2016
ALBINO LACERDA	RUA JERONIMO ROSA, 383	321864/16	13/02/2016
ALICIO DE CARVALHO	RUA CORREIA DE LEMOS, 501 APTO 72	324767/16	16/03/2016
ALINE CRISTINA DA CONCEICAO SOROCABA EI	AVENIDA DOUTOR AFONSO VERGUEIRO, 855 SALA 00000 ANDAR 000 MODULO–1B, 3A E 3B	321520/16	21/02/2016
ALL – AMERICA LATINA LOGISTICA MALHA OESTE S/A	RUA NAO INFORMADO, S/N	321442/16	13/02/2016
AMANDA ZANELATO CAMPAGNONE	RUA MACEIO, 63	321724/16	12/03/2016
AMANDA ZANELATO CAMPAGNONE	RUA MACEIO, 63	321727/16	12/03/2016
AMANDA ZANELATO CAMPAGNONE	RUA MACEIO, 63	321726/16	12/03/2016
ANDREA CRISTINA APARECIDA RODRIGUES	RUA DARCI DE ALMEIDA SILVESTRINI, 57	324181/16	13/03/2016
ANDREA CRISTINA APARECIDA RODRIGUES	RUA DARCI DE ALMEIDA SILVESTRINI, 57	325264/16	17/03/2016
ANDREA CRISTINA APARECIDA RODRIGUES	RUA DARCI DE ALMEIDA SILVESTRINI, 57	321812/16	12/03/2016
APARECIDA MATOS HELENO	RUA PAISSANDU, 52 CASA 1	323908/16	14/02/2016
APICE ORTOPEDIA E TRAUMATOLOGIA LTDA	AVENIDA DOUTOR EUGENIO SALERNO, 387 PISO TERREO	321670/16	12/03/2016
ARICA EMPREENDIMENTOS IMOBILIARIOS LTDA	ALAMEDA DOS LIRIOS, 316	325019/16	18/02/2016
ARISTEU BARBOSA	RUA PADRE PEDRO DOMINGOS PAES, 1156	323885/16	13/03/2016
ATENGECON CONSTRUCOES LTDA	RUA RUTH SIMAO, 210 SALA 01	321663/16	12/03/2016
AVELINO ZANCHETTA	RUA MAJOR SILVA VILELA, 52	321722/16	13/02/2016
AVELLA & DEUS SERVICOS MEDICOS LTDA	RUA PEDRO DE OLIVEIRA NETO, 82 1 ANDAR, SALA 9	321613/16	12/03/2016
AYRTON MARAGNO	AVENIDA WASHINGTON LUIZ, 845	324544/16	17/02/2016
BZ EMPREENDIMENTOS E PART. S.A.	AVENIDA PRESIDENTE ROOSEVELT, 23 APTO 4	324701/16	17/02/2016
C & D EMPREENDIMENTOS IMOBILIARIOS LTDA	AVENIDA BARAO TATUI, 540 APTO41	324711/16	16/03/2016
CARAMANTI & CARAMANTI LTDA	RUA JOSE LUIZ FLAQUER, 338 SALA 00000 ANDAR 000	324066/16	13/03/2016
CASSIO RODRIGUES PEREIRA	AVENIDA DOUTOR EUGENIO SALERNO, 123	324079/16	14/02/2016
CESAR SANDRINO DEL OMO	RUA CARLOS RENGER, 211	324949/16	18/02/2016
CICERA BERNARDO NOGUEIRA	AVENIDA DOUTOR ARTUR BERNARDES, 963 CASA 1	321736/16	12/03/2016
CIMEA DOS SANTOS BARROS	AVENIDA IPANEMA, 1689	324669/16	16/03/2016
CLAUDETE FOGACA PONTES DE CAMARGO	RUA ROSA SEBASTIANA BRAGA, 70	321758/16	12/03/2016
CLAUDINA VIEIRA DE ALVARENGA	RUA ANTONIA LOPES BRAVO, 264	324762/16	16/03/2016
CLINICA DE RADIOLOGIA ODONT.SOROCABA LTDA	AVENIDA DOUTOR EUGENIO SALERNO, 507	324497/16	16/03/2016
CLINICA DE RADIOLOGIA ODONT.SOROCABA LTDA	AVENIDA DOUTOR EUGENIO SALERNO, 507	324494/16	16/03/2016
CLINICA NOSSA SENHORA DO CARMO S/S LTDA – EPP	AVENIDA COMENDADOR PEREIRA INACIO, 913	324231/16	13/03/2016

PROPR./COMPROMISSARIO	ENDEREÇO	DOCTO	VENCTO
CLINICA RUY FABER ABRAO LTDA	RUA RODRIGUES PACHECO, 162 SALA 00000 ANDAR 000	324474/16	16/03/2016
CLINICA RUY FABER ABRAO LTDA	RUA RODRIGUES PACHECO, 162 SALA 00000 ANDAR 000	324476/16	16/03/2016
CLINICA RUY FABER ABRAO LTDA	RUA RODRIGUES PACHECO, 162 SALA 00000 ANDAR 000	324461/16	16/03/2016
CONSTRUTORA E INCORPORADORA CONSTRUMED L	RUA CUBA, 66	324530/16	17/02/2016
CONSTRUTORA E INCORPORADORA CONSTRUMED L	RUA ANTONIO PAES DE ARRUDA, 101	319489/16	12/02/2016
CONSTRUTORA JULIO E JULIO LTDA	RUA MANOEL DE OLIVEIRA LIMA, S/N QD A7 LT 29	324797/16	17/03/2016
CONSTRUTORA JULIO E JULIO LTDA	RUA MANOEL DE OLIVEIRA LIMA, S/N QD A7 LT 29	324796/16	17/03/2016
DANIEL JOSE RIGHETTO JURADO	RUA ALBERTO SANTOS DUMONT, 1179 APTO 13	325288/16	16/03/2016
DANIEL TADEU MODENA	RUA OLIMPIA PRESTES, 503	324535/16	16/03/2016
DANIELLA MARINA MURARO MAZON	RUA MARIA DE LOURDES MARTINS MARTINEZ, 150	324501/16	07/03/2016
DIAS SERVICOS EMPRESARIAIS LTDA – ME	RUA CORONEL CAVALHEIROS, 31 SALA 01	321740/16	13/02/2016
DOMENICA GERONIMO DA SILVA	RUA ANTONIO PIANTORE, 2252	324564/16	16/03/2016
DOUGLAS ZANGRANDE VAZ	RUA BENEDITA RAMOS DOS SANTOS, 378	324211/16	14/02/2016
DROGARIA SAO PAULO S.A	AVENIDA DA LIBERDADE, 840 2	325158/16	17/03/2016
DROGARIA SAO PAULO S/A	AVENIDA ITAVUVU, 154	319395/16	11/03/2016
E.D.S. EMPREENDIMENTOS IMOBILIARIOS LTDA	RUA ANTONIO SOARES LEITAO, 192	319405/16	11/03/2016
E.D.S. EMPREENDIMENTOS IMOBILIARIOS LTDA	RUA ANTONIO SOARES LEITAO, 192	319408/16	11/03/2016
E.D.S. EMPREENDIMENTOS IMOBILIARIOS LTDA	RUA ANTONIO SOARES LEITAO, 192	319407/16	11/03/2016
E.D.S. EMPREENDIMENTOS IMOBILIARIOS LTDA	RUA ANTONIO SOARES LEITAO, 192	319406/16	11/03/2016
ELIANA APARECIDA DOS SANTOS MORAES	RUA ANTONIO FERRAZ, 86	324935/16	17/03/2016
ELISABETH APARECIDA ZANCHETTA	RUA MAJOR SILVA VILELA, 52	323905/16	14/02/2016
ELISABETH BENIN RIBEIRO – ME	RUA DUARTE DA COSTA, S/N GINASIO MUNICIPAL	324617/16	11/03/2016
ELISABETH BENIN RIBEIRO – ME	RUA DUARTE DA COSTA, S/N GINASIO MUNICIPAL	324623/16	30/03/2016
EMBALAGENS RODRIGUES MELO LTDA	AVENIDA LUIZ DUMONT VILLARES, 1030 SALA 101	324272/16	16/03/2016
EMPREENDIMENTOS IMOB. IPATINGA LTDA	AVENIDA DOUTOR EUGENIO SALERNO, 259	321602/16	12/03/2016
EMPREENDIMENTOS IMOBILIARIOS VIEIRA & ANDRADE LTDA	PRACA PROFESSORA MARIA DAS GRACAS A P NARDY, 6	324938/16	17/03/2016
ERICA ARAUJO DA CONCEICAO	RUA ANTONIO AIDAR, 511	324714/16	16/03/2016
E.S. CONSTRUTORA LTDA	RUA JOSE TOTORA, 955 SALA 05	323933/16	14/02/2016
EUGENIO HERBST NETO	RUA VOLUNTARIO PATRIA DA, 25	325220/16	17/03/2016
EVANDRO RIBEIRO AMERICANO	RUA DOUTOR ARTHUR MARTINS, 183	321445/16	13/02/2016
EVERSON VIEIRA	RUA JOSE ANTONIO FURLANI, 160	324558/16	16/03/2016
F. B. DE ALMEIDA COMERCIO ME	RUA EDUARDO SANDANO, 284	321681/16	13/02/2016
FERNANDO ANTONIO QUEIROZ ESTANISLAU	RUA STELLA RODINI MARQUES DE LIMA, 47	321767/16	12/03/2016
FFE CONSTRUCOES, INCORPORACOES E PARTICIPACOES LT	RUA MARIA SOARES LEITAO, 123	319488/16	12/02/2016
FLAVIO LISBOA AFONSO	AVENIDA ALTINOPOLIS, 190	324940/16	17/03/2016
FLEXTRONICS INTERNACIONAL TECNOLOGIA LTDA	RODOVIA SENADOR JOSE ERMIRIO DE MORAES, 11 SP KM 11	321702/16	12/03/2016
FRANCISCO ALCIDES DE SOUZA	RUA PEDRO DA LUZ, 43	324798/16	17/03/2016
FRANCISCO ALCIDES DE SOUZA	RUA PEDRO DA LUZ, 43	324799/16	17/03/2016
G & A CONSTRUTORA LTDA	RUA JOAO MUSTAFA FILHO, 32	321601/16	12/03/2016
G & A CONSTRUTORA LTDA	RUA JOAO MUSTAFA FILHO, 32	321597/16	12/03/2016
GIOVANNY CAMPOS BERNARDO	AVENIDA IPANEMA, 5870 LOTE 12	320365/16	12/03/2016
GIOVANNY CAMPOS BERNARDO	AVENIDA IPANEMA, 5870 LOTE 12	320293/16	12/03/2016

Período Lançamento: 10/02/2016 - 16/02/2016

PROPR./COMPROMISSARIO	ENDEREÇO	DOCTO	VENCTO
GRANFIORE EMPREENDIMENTOS IMOBILIARIOS L	AVENIDA ELIAS MALUF, 2070 SALA 00000 ANDAR 000 FD	324038/16	13/03/2016
GUARDA EMPREENDIMENTOS E PARTICIPACOES LTDA	RUA JOAO BAPTISTA DE CAMARGO, 13	324538/16	16/03/2016
GUSTAVO ANTUNES AOAD	RUA CONSTANTINO MATTUCCI, 155 CASA 01	325057/16	18/02/2016
HENRIQUE SANTOS AGUILAR CONSULTORIO	RUA VOLUNTARIO SOROCABA, 88	324699/16	17/02/2016
HOLCIM (BRASIL) S.A.	AVENIDA IPANEMA, 11395	324242/16	13/03/2016
HORTENCIA APARECIDA N. PERANOVICH	RUA APARECIDA, 1017	321720/16	12/03/2016
HUGO FELIPE RIGONATO	RUA ALDINO PINOTTI, 601 APTO 120 TORRE VII	324251/16	13/03/2016
IGT ALIMENTOS LTDA EPP	RUA QUINZE DE NOVEMBRO, 229 ANDAR 5 SALA 51-A EDIF.A.A.A.CUSIOL	321641/16	13/02/2016
ILSO MARCOS PANTOJO	AVENIDA NOVE DE JULHO, 562	324942/16	17/03/2016
INSTITUTO DE ORTOPEDIA DA PALMA LTDA	RUA PARA, 140	323946/16	13/03/2016
INSTITUTO DE ORTOPEDIA DA PALMA LTDA	RUA PARA, 140	323939/16	13/03/2016
IVAN LEITE ALBANESE	RUA MANOEL JOSE DA FONSECA, 224	324195/16	13/03/2016
IVONE TARDELLI DE ANDRADE BERNARDES	RUA ISMAEL ESTANISLAU DE ARRUDA, 292	321780/16	12/03/2016
J C MORAIS ASSESSORIA E EMPREENDIMENTOS IMOBILIAR	AVENIDA DOUTOR ARTUR BERNARDES, 963 FUNDOS	321739/16	12/03/2016
JEANICE ANTUNES FONSECA	RUA OSWALDO AZEVEDO SAMPAIO, 152	321760/16	12/03/2016
JOANA DE LOURDES JANKOVIC	RUA JERONIMO DA VEIGA, 386	325176/16	18/02/2016
JOANA DE LOURDES JANKOVIC	RUA JERONIMO DA VEIGA, 386	321773/16	13/02/2016
JOAO LUIZ COSTA	RUA GUSTAVO TEIXEIRA, 165	321862/16	13/02/2016
JOAO RUIS BALERA	RUA DOUTOR ALTINO ARANTES, 1127	321763/16	12/03/2016
JORGE ANTONIO DA SILVA	AVENIDA CORONEL NOGUEIRA PADILHA, 194	321790/16	13/02/2016
JOSE ANTONIO BATISTA ROMEU	RUA EUGENIO LEITE, 72	321850/16	13/02/2016
JOSE AUGUSTO GOMES	RUA JOAO CANDIDO STROMBECK, 670	323984/16	13/03/2016
JOSE AUGUSTO GOMES	RUA PAULA MARIA RAMALHO, 103 QD T LT 03	324044/16	13/03/2016
JOSE CAMARGO CORREA	AVENIDA SANTA CRUZ, 1353	324952/16	17/03/2016
JOSE CAMARGO CORREA	AVENIDA SANTA CRUZ, 1353	324953/16	17/03/2016
JOSE CARLOS CASTANHO MARTINEZ	RUA PAULINO CORREA, 81	324553/16	16/03/2016
JOSE CARLOS RODRIGUES GALVAO	AVENIDA FRANCISCO BASSALOBRE, 96	321784/16	12/03/2016
JOSE FLEURY PIERONI	AVENIDA IMPERATRIZ LEOPOLDINA, 210	325262/16	16/03/2016
JOSE GLEYTON NUNES GUERRA	AVENIDA BARAO TATUI, 975	324477/16	17/02/2016
JOSE LUIS FERREIRA DUQUE	RUA RIACHUELO, 460 APTO/SALA 307 ANDAR 3	324529/16	16/03/2016
JOSE REIS	RUA OTAVIO LUVIZZOTO, 78	321680/16	12/03/2016
JOSE VICENTE DOS SANTOS	RUA JOAQUIM NABUCO, 118	319412/16	11/03/2016
JOSE VICENTE DOS SANTOS	RUA JOAQUIM NABUCO, 118	319414/16	11/03/2016
KATALIX REMOCAO DE ENTULHOS LTDA ME	RUA ANTONIO SOARES, 343	321678/16	12/03/2016
KATIA CRISTINA BELTRAME	RUA HUMBERTO DE CAMPOS, 436 SALA 01	321701/16	12/03/2016
KELLY FERNANDA MARQUES	AVENIDA LUCAS NOGUEIRA GARCEZ, 112	321750/16	13/02/2016
LAZARO FRANCISCO AYRES	RUA RAFAEL HIDEO SUGUI, 463	324547/16	16/03/2016
LAZARO FRANCISCO AYRES	RUA RAFAEL HIDEO SUGUI, 463	324546/16	16/03/2016
LUCIA HEDWIG DA SILVA	RUA DOUTOR HAROLDO SEGAMARCHI, 282	324738/16	17/02/2016
LUCIANE AP. DA SILVEIRA MONTEIRO EMIDIO	RUA NAO INFORMADO, S/N S/N	324560/16	17/02/2016
MACER DROGUISTAS LTDA.	AVENIDA SAO PAULO, 1134	324068/16	13/03/2016
MACER DROGUISTAS LTDA.	AVENIDA SAO PAULO, 1134	324067/16	13/03/2016
MAGALI RODRIGUES MARTINS GONCALVES	RUA MAJOR SILVA VILELA, 144	325239/16	18/02/2016
MARCELO SCOTTO NETO	RUA JOAO DOS SANTOS, 877	325095/16	17/03/2016

PROPR./COMPROMISSARIO	ENDEREÇO	DOCTO	VENCTO
MARCELO SCOTTO NETO	RUA JOAO DOS SANTOS, 877	325093/16	17/03/2016
MARCELO SCOTTO NETO	RUA JOAO DOS SANTOS, 877	325094/16	17/03/2016
MARCOS ANTONIO HARO ADAD	RUA PEDRO JOSE SENGER, 1117	324249/16	13/03/2016
MARCOS ANTONIO HARO ADAD	RUA PEDRO JOSE SENGER, 1117	324250/16	13/03/2016
MARIA DOS ANJOS MARQUES I.CLAUDIO	RUA DOUTOR RUBINO DE OLIVEIRA, 263	324552/16	16/03/2016
MARIA LEONOR FRANCISQUINHO STOPA	RUA JOAO VALENTINO JOEL, 1140	321665/16	12/03/2016
MARIA MADALENA LUIZ RAMIRES	RUA GIUSEPPINA CAGLIERO, 270	321772/16	12/03/2016
MARIA RODRIGUES DA SILVA	RUA FULGENCIO FERNANDES, 87	321689/16	12/03/2016
MARIA TERESA OLIVEIRA GRILLO	RUA CONEGO JANUARIO BARBOSA, 176	324198/16	14/02/2016
MARIO ISHIGAKI	RUA IBIUNA, 543	321839/16	12/03/2016
MARIO MORANDO	RUA FRANCISCO PAULO BRAION, 450 CASA 6 B	320155/16	12/03/2016
MARLY BENEDITA DE ANDRADE	RUA JOAO MUSTAFA, 150	325099/16	17/03/2016
MERCIA MARTINS DOS SANTOS	RUA MIGUEL SUTIL, 58	321685/16	12/03/2016
MERCIVAL ROBERTO FRANCISCO	RUA JORGE PEDRO LUZ, 80	325024/16	17/03/2016
MONICA PAULA CANNAVAM	RUA CAPITAO RICARDO DE OLIVEIRA	321734/16	12/03/2016
MORAR E VIVER III	RUA ATANAZIO SOARES, 1882 BL 01 APTO 23 ANDAR 02 MORAR	321675/16	12/03/2016
MORO BEM EMPREEND. E PART. EIRELI	CALCADA ANTARES, 171 SALA 4 ANDAR 2	323987/16	13/03/2016
NELSON GUEDES	RODOVIA DOS TAMOIOS, KM 22,5, S/N RECANTO SANTA BARBARA	321673/16	13/02/2016
NELSON MONTEIRO	RUA LOURENCO MARTINS DIAS BAPTISTA, 55	319752/16	11/03/2016
N.TEC USINAGEM LTDA - EPP	RUA DOUTOR PAULO BREDA FILHO, 357	321863/16	13/02/2016
ODAIR LOPES	RUA ERASMO JOSE DE MORAES, 36	321769/16	12/03/2016
OLY SOROCABA ADMINISTRACAO E EMPREENDIME	AVENIDA MARIA HANNICKEL NASCIMENTO, 15	324541/16	16/03/2016
ORGANIZACAO CONTABIL ORTECA S/S LTDA - E	AVENIDA DOUTOR AFONSO VERGUEIRO, 2519	324189/16	14/02/2016
ORGANIZACAO FUNERARIA DAS ENTIDADES BENE	RUA BRAZ CUBAS, 61	324569/16	20/02/2016
OSVALDO FRANCISCO VIEIRA	RUA DOUTOR OSMAR MACIEL, 794 CASA 2	321721/16	12/03/2016
OTACILIO TEIXEIRA DA SILVA	RUA AZEL DE ARRUDA, 25	323871/16	13/03/2016
OTACILIO TEIXEIRA DA SILVA	RUA AZEL DE ARRUDA, 25	323803/16	13/03/2016
PARTNER MANUTENCAO E TERCEIRIZACAO LTDA	RUA ANGELO ELIAS, 567 SALA 00000 ANDAR 000	321824/16	13/02/2016
PAULO H.FERREIRA PROD	RUA NAO INFORMADO, S/N S/N	325039/16	17/02/2016
PAULO ROBERTO MONTEIRO	RUA HENRIQUE LAMBERTI, 435	325051/16	18/02/2016
PEDRO ALBERTO R SOARES	RUA FRANCISCO TERTULIANO LOPES, 130	319428/16	11/03/2016
PEDRO CORSINO DA SILVA	RUA ANTONIO FURTADO LOPES, 971	320675/16	12/03/2016
PEROTI EMPREENDIMENTOS IMOBILIARIOS LTDA EPP	RUA TOCANTINS, 695	324475/16	17/02/2016
PG S/A	AVENIDA DOUTOR GUALBERTO MOREIRA, 28	324764/16	16/03/2016
PG S/A	AVENIDA DOUTOR GUALBERTO MOREIRA, 28	324765/16	16/03/2016
PG S/A	RUA PROFESSORA MARIA DE LOURDES A. CRUZ SWENSSON, 220 APTO 53 ANDAR 5	324766/16	16/03/2016
PIETRO HENRIQUE MOLINA	RUA ITANGUA, 569	323875/16	13/03/2016
PRISCILA PAULOSSI MARCHETTE	RUA CESARIO MOTA, 449 APTO 151	323888/16	13/03/2016
QUARTO SERVICO DE NOTAS	RUA SANTA CLARA, 91	324045/16	14/02/2016
QUARTO SERVICO DE NOTAS	RUA SANTA CLARA, 91	324958/16	18/02/2016
QUARTO SERVICO DE NOTAS	RUA SANTA CLARA, 91	321425/16	13/02/2016
RAFAEL LUCATO VANZELLI	RUA MANOEL ORTIZ RODRIGUES, 385	321729/16	13/02/2016
RCM ADMINISTRADORA DE BENS E PARTICIPACO	RUA PEDRO ALVARES CABRAL, 641	321805/16	13/02/2016

PROPR./COMPROMISSARIO	ENDEREÇO	DOCTO	VENCTO
	SALA 00000 ANDAR 000		
REABILITE & ACAO CENTRO DE FISIOTERAPIA LTDA	RUA SAO ROQUE, 76 TERREO TERRO	325114/16	17/03/2016
REIMADIR DOMINGUES RAMOS	RUA DELCIO FERREIRA DE AZEVEDO, S/N L. 47 - QD. B	321668/16	12/03/2016
RENATO AMARY EMPREEND. IMOBIL. LTDA	RUA PASCUAL SANZ MONSERRAT, 50	324671/16	16/03/2016
RENATO AMARY EMPREEND. IMOBIL. LTDA	RUA PASCUAL SANZ MONSERRAT, 50	324673/16	16/03/2016
RENATO AMARY EMPREENDIMENTOS IMOBILIARIOS LTDA.	RUA JUQUIS, 204	324505/16	17/02/2016
RENATO AMARY EMPREENDIMENTOS IMOBILIARIOS LTDA.	RUA WITERLEY DUARTE, 271 CASA 01	323877/16	14/02/2016
RENATO AMARY EMPREENDIMENTOS IMOBILIARIOS LTDA.	AVENIDA DOUTOR EUGENIO SALERNO, 510	319403/16	12/02/2016
RENATO AMARY EMPREENDIMENTOS IMOBILIARIOS LTDA.	RUA ATICA, 420 APTO 13	324033/16	13/03/2016
RENATO AMARY EMPREENDIMENTOS IMOBILIARIOS LTDA.	AVENIDA ARMANDO ITALO SETTI, 300 APTO 151C	321596/16	12/03/2016
RUTE SEWAYBRICKER KANEDA	RUA SIMPHORIANO MARTINEZ, 119	324801/16	17/03/2016
RUTE SEWAYBRICKER KANEDA	RUA SIMPHORIANO MARTINEZ, 119	324800/16	17/03/2016
SALVADOR LATANZIO	RUA RAMIRO BARCELOS, 744 APTO 501 ANDAR 5	319757/16	11/03/2016
SALVADOR LATANZIO	RUA RAMIRO BARCELOS, 744 APTO 501 ANDAR 5	319756/16	11/03/2016
SANCOTE EMPREEND IMOB S/A	RUA FRANCISCO SCARPA, 242	325023/16	17/03/2016
SAR - COMERCIO, IMPORT., EMPREENDIMENTOS	AVENIDA GENERAL CARNEIRO, 1500 SALA 04	321617/16	12/03/2016
SAR - COMERCIO, IMPORT., EMPREENDIMENTOS	AVENIDA GENERAL CARNEIRO, 1500 SALA 04	321619/16	12/03/2016
SEGUNDO TABELIAO DE NOTAS DE SOROCABA	PRACA FREI BARAUNA, 55 77	323937/16	14/02/2016
SERGIO PIN	AVENIDA SOROCABA, 9	324688/16	17/02/2016
SEXTA IGREJA P.IND.DE SOROCABA	RUA DOUTOR CANTIDIO DE MOURA CAMPOS, 225	321698/16	13/02/2016
SILVA E BARBOSA COMERCIO DE ALIMENTOS LT	AVENIDA ITAVUVU, 4422	324680/16	17/02/2016
SILVIA APARECIDA BARROS MORAES NEVES	RUA JOAO GABRIEL MENDES, S/N QD.42,LT.21A	325109/16	17/03/2016
SIMONE SANTOS DE ALMEIDA	RUA SEBASTIANA DE JESUS, 16	324014/16	13/03/2016
SIND.DOS EMPREG.EM POSTOS DE SERV.DE COMBUST.E DE	RUA RIO GRANDE DO SUL, 164 CASA	323930/16	13/03/2016
SINTESE EMPREENDIMENTOS IMOBILIARIOS LTDA	RUA JOAO JOSE DA SILVA, 59 SALA 3	325235/16	18/02/2016
SINTESE EMPREENDIMENTOS IMOBILIARIOS LTDA	RUA JOAO JOSE DA SILVA, 59 SALA 3	320138/16	12/02/2016
SOLANGE CANNAVAM	RUA JOAO GABRIEL MENDES, 813	321778/16	12/03/2016
SONEY AGENCIA DE VIAGENS E TURISMO LTDA	RUA SANTA CLARA, 313	324185/16	14/02/2016
SOROCABA REFRESCOS S.A.	RODOVIA RAPOSO TAVARES, S/N KM 104 - S/N	325131/16	17/03/2016
SPANA LEGALIZACAO DE IMOVEIS LTDA ME	RUA PROFESSOR OSORIO MAIA, 218	321728/16	13/02/2016
SPLICE EMPREENDIMENTOS IMOBILIARIOS LTDA	AVENIDA JUSCELINO K. DE OLIVEIRA, 154	325180/16	18/02/2016
STEFANIE VANESSA SANTOS	RUA ACLIMACAO, S/N S/N	320183/16	12/03/2016
SUSANA FERREIRA FALSONI	RUA NELSON LUCIANO ANTONELI, 87	321595/16	12/03/2016
TAM LINHAS AEREAS S/A	AVENIDA JURANDIR, 856 ANDAR 2 LOTE 4	324009/16	14/02/2016
THERMEC ENG E AR CONDICIONADO LTDA	RUA ENGENHEIRO ROBERTO FRADE MONTE, S/N	324763/16	16/03/2016
VERCI MARIA ARMELIM SOARES	AVENIDA GISELE CONSTANTINO, 600 LOTE 26 Q F	324214/16	14/02/2016
WILLIAN APARECIDO PEREIRA LEITE	RUA SERGIO FERREIRA DE ALMEIDA, 35	323983/16	13/03/2016
WILSON CARLOS MARANI	RUA MARIA CLARA VECINA, 119	324679/16	16/03/2016
ZACHA EMPREENDIMENTOS LTDA	RUA ETELVINA ABREU OLIVEIRA, 167 CASA 01	325142/16	18/02/2016
ZACHA EMPREENDIMENTOS LTDA	RUA ETELVINA ABREU OLIVEIRA, 167 CASA 02	325141/16	18/02/2016

Ana Luiza Bacci Silva

SEF/DTMA/SEEAV

Chefe da Seção de Emissão e Entrega de Avisos

Sorocaba, 17 de fevereiro de 2016

SECRETARIA DA FAZENDA
ÁREA DE ADMINISTRAÇÃO TRIBUTÁRIA
SEÇÃO DE EMISSÃO E ENTREGA DE AVISOS

Interessado: ADEILDO ALEXANDRE DA SILVA
Reg.Cadastral: 364498004401000
Processo: 2016/000577-3
Assunto: RECOLHIMENTO DE ITBI
Despacho: SOLICITA PROVIDENCIAS

Interessado: ADILSON DE SOUZA JARDIM
Reg.Cadastral: 432410031901000
Processo: 2014/032866-7
Assunto: APURACAO CREDITO TRIBUTARIO
Despacho: COMUNICACAO

Interessado: ADRIANA MARIA SILVA
Reg.Cadastral: 563173003400000
Processo: 2016/000003-0
Assunto: ALTERACAO CADASTRAL
Despacho: GENERICO

Interessado: ADRIANO AUGUSTO FOGLIA 29846121830 ME
Reg.Cadastral: 337261
Processo: 2016/002570-6
Assunto: BAIXA
Despacho: INFORMADO CANCELAMENTO DE I.M.

Interessado: ADRIEL MORENO VALERIO - ME
Reg.Cadastral: 302212
Processo: 2015/033190-8
Assunto: NOTA FISCAL / CREDENCIAMENTO
Despacho: DEFERIDO

Interessado: AGENARIO CEZAR ROCHA
Reg.Cadastral: 645349026301000
Processo: 2015/003588-9
Assunto: APROVE FÁCIL
Despacho: CADASTRAMENTO DE CONSTRUCAO

Interessado: AGNALDO PAULINO DE OLIVEIRA
Reg.Cadastral: 376265053700000
Processo: 2016/000003-0
Assunto: ALTERACAO CADASTRAL
Despacho: GENERICO

Interessado: AGUINALDO SIMOES DE CAMPOS
Reg.Cadastral: 542161013401000
Processo: 2016/000267-1
Assunto: ALTERACAO CADASTRAL
Despacho: DEFERIDO

Interessado: AIRTON CORREA COSTA
Reg.Cadastral: 432217037801000
Processo: 2014/011793-8
Assunto: REFORMA / AMPLIACAO
Despacho: CADASTRAMENTO DE CONSTRUCAO

Interessado: ALAN RODRIGUES
Reg.Cadastral: 674116044301000
Processo: 2016/002254-7
Assunto: RECOLHIMENTO DE ITBI
Despacho: SOLICITA PROVIDENCIAS

Interessado: ALDI LEONEL MARCOS PEREIRA
Reg.Cadastral: 333461007601000
Processo: 2016/000268-9
Assunto: ALTERACAO CADASTRAL
Despacho: DEFERIDO

Interessado: ALESSANDRA DE FREITAS
Reg.Cadastral: 445373073601001
Processo: 2016/001176-3
Assunto: RECOLHIMENTO DE ITBI
Despacho: SOLICITA PROVIDENCIAS

Interessado: ALEX APARECIDO DOS SANTOS
Reg.Cadastral: 764220009101000
Processo: 2016/000267-1
Assunto: ALTERACAO CADASTRAL
Despacho: DEFERIDO

Interessado: ALEXANDRE APARECIDO TIRADO
Reg.Cadastral: 771477043701000
Processo: 2015/012954-2
Assunto: APROVE FÁCIL
Despacho: CADASTRAMENTO DE CONSTRUCAO

Interessado: ALEXSANDRA ALVES ALEXANDRE
Reg.Cadastral: 773125030900000
Processo: 2016/000003-0
Assunto: ALTERACAO CADASTRAL
Despacho: GENERICO

Interessado: ALINE HELLEN SAMPAIO
Reg.Cadastral: 342202041901000
Processo: 2015/036130-1
Assunto: RECOLHIMENTO DE ITBI
Despacho: HOMOLOGADO ITBI

Interessado: ALLEMOR ADMINISTRACAO E PARTICIPACOES LTDA
Reg.Cadastral: 653211002400000
Processo: 2015/032658-5
Assunto: CORRECAO DE ALIQUOTA/ REVISAO
Despacho: INDEFERIDO

Interessado: ALZIRA DE SOUZA UMEDA
Reg.Cadastral: 462232030101000
Processo: 2015/026292-1
Assunto: LEGALIZACAO
Despacho: CADASTRAMENTO DE CONSTRUCAO

Interessado: AMALIANA ALIAGA SANTOS
Reg.Cadastral: 336292084101455
Processo: 2015/032894-6
Assunto: RECOLHIMENTO DE ITBI
Despacho: HOMOLOGADO ITBI

Interessado: AMELIA RODRIGUES SOARES
Reg.Cadastral: 371353000101000
Processo: 2014/036536-2
Assunto: ISENCAO DE IPTU (INCRA)
Despacho: DEFERIDO EXPLORACAO AGRICOLA

Interessado: AMELIA RODRIGUES SOARES
Reg.Cadastral: 371353000200000
Processo: 2014/036536-2
Assunto: ISENCAO DE IPTU (INCRA)
Despacho: DEFERIDO EXPLORACAO AGRICOLA

Interessado: AMERICO APARECIDO NETO
Reg.Cadastral: 345332006601000
Processo: 2014/026447-4
Assunto: SOLICITACAO
Despacho: COMUNICACAO

Interessado: ANA MARIA FERES
Reg.Cadastral: 744312119801000
Processo: 2007/003848-4
Assunto: REVISAO/CORRECAO DE LANCAMENTO
Despacho: SOLICITA PROVIDENCIAS

Interessado: ANA PAULA DE CAMARGO SOROCABA - ME
Reg.Cadastral: 121723
Processo: 2015/015387-2
Assunto: CANCELAMENTO DE CARNE
Despacho: COMUNICACAO

Interessado: ANA PAULA MARCONI FURLAN 32369731885 - ME
Reg.Cadastral: 329570
Processo: 2016/002529-2
Assunto: BAIXA
Despacho: INFORMADO CANCELAMENTO DE I.M.

Interessado: ANDERSON CLAYTON RODRIGUES KIMURA
Reg.Cadastral: 433170067401087
Processo: 2015/032360-8
Assunto: RECOLHIMENTO DE ITBI
Despacho: COMUNICACAO

Interessado: ANDERSON SOLER
Reg.Cadastral: 431411022804005
Processo: 2016/000267-1
Assunto: ALTERACAO CADASTRAL
Despacho: DEFERIDO

Interessado: ANDRE FERNANDES CORREIA
Reg.Cadastral: 361295026500000
Processo: 2015/036391-9
Assunto: SOLICITACAO
Despacho: COMUNICACAO

Interessado: ANDRE LUIZ LERIO
Reg.Cadastral: 262471027701000
Processo: 2015/031256-9
Assunto: CONSTRUCAO RESIDENCIAL/ COMERCIAL
Despacho: CADASTRAMENTO DE CONSTRUCAO

Interessado: ANDRE PRALONG
Reg.Cadastral: 784330042000000
Processo: 2016/000267-1
Assunto: ALTERACAO CADASTRAL
Despacho: DEFERIDO

Interessado: ANDRE RICARDO FERREIRA TEIXEIRA
Reg.Cadastral: 355364017400000
Processo: 2016/000268-9
Assunto: ALTERACAO CADASTRAL
Despacho: DEFERIDO

Interessado: ANDREZA OLIVEIRA LAGEMANN
Reg.Cadastral: 342303024801000
Processo: 2016/000267-1
Assunto: ALTERACAO CADASTRAL
Despacho: GENERICO

Interessado: ANISIO FOLTRAN
Reg.Cadastral: 673486053401000
Processo: 2014/035490-3
Assunto: ISENCAO DE IPTU (INCRA)
Despacho: INDEFERIDO EXPLORACAO AGRICOLA

Interessado: ANISIO FOLTRAN
Reg.Cadastral: 673486053401000
Processo: 2015/037017-9
Assunto: ISENCAO DE IPTU (INCRA)
Despacho: INDEFERIDO EXPLORACAO AGRICOLA

Interessado: ANTONIO ALBERTO COGO
Reg.Cadastral: 784340026101000
Processo: 2013/023124-4
Assunto: CONSTR/AMPLIACAO E REGULARIZACAO
Despacho: CADASTRAMENTO DE CONSTRUCAO

Interessado: ANTONIO ALMEIDA TAVARES
Reg.Cadastral: 371353000300000
Processo: 2015/036059-2
Assunto: ISENCAO DE IPTU (INCRA)
Despacho: DEFERIDO EXPLORACAO AGRICOLA

Interessado: ANTONIO ALMEIDA TAVARES
Reg.Cadastral: 371353000300000
Processo: 2014/035337-6
Assunto: ISENCAO DE IPTU (INCRA)
Despacho: DEFERIDO EXPLORACAO AGRICOLA

Interessado: ANTONIO DE PAULA VEIGA
Reg.Cadastral: 364388006801000
Processo: 2015/005741-2
Assunto: APROVE FÁCIL
Despacho: CADASTRAMENTO DE CONSTRUCAO

Interessado: ANTONIO JOSE DE FRANCA
Reg.Cadastral: 445424014101000
Processo: 2015/026184-0
Assunto: IMPORT.PAGA DE IPTU
Despacho: COMUNICACAO

Interessado: ANTONIO PEDRO DOMINGUES DE MEDEIROS
Reg.Cadastral: 341355047501000
Processo: 2016/000931-2
Assunto: RECOLHIMENTO DE ITBI
Despacho: SOLICITA PROVIDENCIAS

Interessado: APARECIDA MARATTA DA SILVA
Reg.Cadastral: 354332068001000
Processo: 2016/000066-7
Assunto: RECOLHIMENTO DE ITBI
Despacho: SOLICITA PROVIDENCIAS

Interessado: APARECIDA PEROTTI
Reg.Cadastral: 456330006601000
Processo: 2016/000099-8
Assunto: CORRECAO CADASTRO IMOBILIARIO
Despacho: INDEFERIDO

Interessado: APARECIDO FATIMINO OLIVEIRA
Reg.Cadastral: 436377005701046
Processo: 2016/000785-2
Assunto: RECOLHIMENTO DE ITBI
Despacho: SOLICITA PROVIDENCIAS

Interessado: ARI ALVES DE MORAES
Reg.Cadastral: 364386009801000
Processo: 2015/030840-1

Assunto: APROVE FÁCIL
Despacho: CADASTRAMENTO DE CONSTRUCAO

Interessado: ARIELLE BATISTA BORGES PEREIRA
Reg.Cadastral: 361470057301000
Processo: 2015/024983-7
Assunto: APROVE FÁCIL
Despacho: CADASTRAMENTO DE CONSTRUCAO

Interessado: ARLINE REFRIGERACAO LTDA ME
Reg.Cadastral: 337231
Processo: 2016/001943-6
Assunto: BAIXA
Despacho: INFORMADO CANCELAMENTO DE I.M.

Interessado: ARNALDO DA COSTA BRITO FILHO
Reg.Cadastral: 264290047400000
Processo: 2015/035347-2
Assunto: CORRECAO DE ALIQUOTA/REVISAO
Despacho: DEFERIDO

Interessado: ARNALDO KAZUO KUBO
Reg.Cadastral: 423286085201044
Processo: 2016/001178-9
Assunto: RECOLHIMENTO DE ITBI
Despacho: SOLICITA PROVIDENCIAS

Interessado: ARQUIDIOCESE DE SOROCABA- PAROQUIA N. SENHORA DA PAZ
Reg.Cadastral: 331166041901000
Processo: 2014/028991-9
Assunto: APROVE FÁCIL
Despacho: CADASTRAMENTO DE CONSTRUCAO

Interessado: ARY PROENCA NEGOCIOS IMOBILIARIOS EIRELI - EPP
Reg.Cadastral: 106304
Processo: 2015/006772-6
Assunto: SOLICITACAO
Despacho: COMUNICACAO

Interessado: ASSOCIACAO BIBLICA E CULTURAL PARA EXPANSAO DO REINO
Reg.Cadastral: 475184007301000
Processo: 2010/005028-5
Assunto: CONSTR.IGREJA/ TEMPLO RELIGIOSO
Despacho: CADASTRAMENTO DE CONSTRUCAO

Interessado: ASSOCIACAO BOM PASTOR
Reg.Cadastral: 342439901500000
Processo: 2015/037126-8
Assunto: ISENCAO DE IMPOSTOS
Despacho: SOLICITA PROVIDENCIAS

Interessado: ASSOCIACAO BOM PASTOR
Reg.Cadastral: 343170004400000
Processo: 2015/037128-4
Assunto: SOLICITACAO
Despacho: SOLICITA PROVIDENCIAS

Interessado: ASSOCIACAO CULTURAL DE RENOVACAO TECNOLOGICA SOROCABANA
Reg.Cadastral: 554437188301000
Processo: 2015/031332-8
Assunto: CONSTRUCAO
Despacho: COMUNICACAO

Interessado: ASSOCIACAO DE CAPOEIRA GINASTICA NACIONAL
Reg.Cadastral: 036369
Processo: 2016/001347-0
Assunto: ISENCAO DE TAXAS/ ISSQN
Despacho: COMUNICACAO

Interessado: BAR DO SPIM LTDA
Reg.Cadastral: 029911
Processo: 2016/002606-8
Assunto: BAIXA
Despacho: INFORMADO CANCELAMENTO DE I.M.

Interessado: BASILIO PETRI
Reg.Cadastral: 531305034701000
Processo: 2014/015787-6
Assunto: APROVE FÁCIL
Despacho: CADASTRAMENTO DE CONSTRUCAO

Interessado: BENEDITO APARECIDO RIBEIRO
Reg.Cadastral: 555190027001000
Processo: 2015/036230-9
Assunto: CORRECAO DE LANCAMENTO
Despacho: DEFERIDO

Interessado: BRUNA MARA FRANCISCO BARBOZA
Reg.Cadastral: 333414011301000
Processo: 2016/000581-5
Assunto: RECOLHIMENTO DE ITBI
Despacho: SOLICITA PROVIDENCIAS

Interessado: BRUNO AUGUSTO SILVA 29641312871
Reg.Cadastral: 131735
Processo: 2016/002588-8
Assunto: BAIXA
Despacho: INFORMADO CANCELAMENTO DE I.M.

Interessado: BRUNO FERREIRA ISQUIERDO
Reg.Cadastral: 465390002901002
Processo: 2015/035844-8
Assunto: LEGALIZACAO
Despacho: CADASTRAMENTO DE CONSTRUCAO

Interessado: BRUNO FERREIRA ISQUIERDO
Reg.Cadastral: 465390002901001
Processo: 2015/035844-8
Assunto: LEGALIZACAO
Despacho: CADASTRAMENTO DE CONSTRUCAO

Interessado: BRUNO FERREIRA ISQUIERDO
Reg.Cadastral: 465390002901003
Processo: 2015/035844-8
Assunto: LEGALIZACAO
Despacho: CADASTRAMENTO DE CONSTRUCAO

Interessado: BRUNO MOURA MOLINA
Reg.Cadastral: 476316045200000
Processo: 2015/036133-5
Assunto: RECOLHIMENTO DE ITBI
Despacho: DEFERIDO

Interessado: BRUNO RODRIGUES VASQUEZ
Reg.Cadastral: 653211004800000
Processo: 2015/032659-3
Assunto: CORRECAO DE ALIQUOTA/REVISAO
Despacho: DEFERIDO

Interessado: BRUNO TIAGO DA SILVA AMORIM
Reg.Cadastral: 366388179901000
Processo: 2016/000759-7
Assunto: RECOLHIMENTO DE ITBI
Despacho: HOMOLOGADO ITBI

Interessado: CAMILLA HELENA DA SILVA
Reg.Cadastral: 533343061800000
Processo: 2015/036431-3
Assunto: RECOLHIMENTO DE ITBI
Despacho: HOMOLOGADO ITBI

Interessado: CARLA DANIELLE DA S.CESTARI PEREIRA
Reg.Cadastral: 313140040000000
Processo: 2016/000268-9
Assunto: ALTERACAO CADASTRAL
Despacho: DEFERIDO

Interessado: CARLA DANIELLE DA S.CESTARI PEREIRA
Reg.Cadastral: 313160040300000
Processo: 2016/000268-9
Assunto: ALTERACAO CADASTRAL
Despacho: DEFERIDO

Interessado: CARLA DANIELLE DA S.CESTARI PEREIRA
Reg.Cadastral: 313160042300000
Processo: 2016/000268-9
Assunto: ALTERACAO CADASTRAL
Despacho: DEFERIDO

Interessado: CARLOS ALEXANDRE SANTOS
Reg.Cadastral: 19822878885
Processo: 2015/034425-7
Assunto: SOLICITACAO
Despacho: INDEFERIDO

Interessado: CARLOS ROBERTO FRAVOLINI
Reg.Cadastral: 531238007801000
Processo: 2016/000788-6
Assunto: RECOLHIMENTO DE ITBI
Despacho: COMUNICACAO

Interessado: CARREFOUR COMERCIO E INDUSTRIA LTDA
Reg.Cadastral: 121270
Processo: 2015/009583-4
Assunto: SOLICITACAO
Despacho: DEFERIDO

Interessado: CASSIO ALCANTARA CARDOSO
Reg.Cadastral: 433144041901008
Processo: 2016/000268-9
Assunto: ALTERACAO CADASTRAL
Despacho: DEFERIDO

Interessado: CATARINA GOMES DA ROSA
Reg.Cadastral: 331269001901000
Processo: 2015/032887-0
Assunto: RECOLHIMENTO DE ITBI
Despacho: COMUNICACAO

Interessado: CELIA REGINA BRITO DA SILVA
Reg.Cadastral: 355347051200000
Processo: 2016/000002-2
Assunto: PARCELAMENTO DE DIVIDA - INSS
Despacho: GENERICO

Interessado: CELSO CARVALHO
Reg.Cadastral: 444492022903063
Processo: 2015/024790-6
Assunto: CORRECAO DE LANCAMENTO
Despacho: PARCIALMENTE DEFERIDO

Interessado: CELSO CARVALHO
Reg.Cadastral: 444492022903064
Processo: 2015/024790-6
Assunto: CORRECAO DE LANCAMENTO
Despacho: PARCIALMENTE DEFERIDO

Interessado: CELSO GENTIL MENDES
Reg.Cadastral: 462435010401000
Processo: 2015/032715-3
Assunto: LEGALIZACAO
Despacho: CADASTRAMENTO DE CONSTRUCAO

Interessado: CELSO NOBREGA DE SOUSA
Reg.Cadastral: 306622
Processo: 2009/028459-7
Assunto: ACAO FISCAL
Despacho: COMUNICACAO

Interessado: CENTRAL BOMBAS SP LOCACOES E SERVICOS LTDA. - ME
Reg.Cadastral: 312434
Processo: 2014/031480-8
Assunto: EMPRESAS NO MESMO LOCAL
Despacho: SOLICITA PROVIDENCIAS

Interessado: CENTRO SOCIAL SAO JOSE
Reg.Cadastral: 332431029201000
Processo: 2015/037125-0
Assunto: ISENCAO DE IMPOSTOS
Despacho: SOLICITA PROVIDENCIAS

Interessado: CESAR AUGUSTO RODRIGUES DE CAMPOS
Reg.Cadastral: 334219029900000
Processo: 2016/000268-9
Assunto: ALTERACAO CADASTRAL
Despacho: DEFERIDO

Interessado: CESAR FERREIRA DOS SANTOS
Reg.Cadastral: 643355022000000
Processo: 2016/000784-5
Assunto: RECOLHIMENTO DE ITBI
Despacho: SOLICITA PROVIDENCIAS

Interessado: CHARLES MAGALHAES DE OLIVEIRA
Reg.Cadastral: 641352032100000
Processo: 2016/000946-0
Assunto: RECOLHIMENTO DE ITBI
Despacho: SOLICITA PROVIDENCIAS

Interessado: CIBELLE DE OLIVEIRA
Reg.Cadastral: 464303025501000
Processo: 2015/026788-8
Assunto: IMPORT.PAGA DE IPTU
Despacho: COMUNICACAO

Interessado: CICERO ALVES SOBRINHO
Reg.Cadastral: 464127008301000
Processo: 2015/032653-6
Assunto: LEGALIZACAO
Despacho: CADASTRAMENTO DE CONSTRUCAO

Interessado: CINTHYA CARVALHO ROLIM
Reg.Cadastral: 244285009301000
Processo: 2015/027390-2
Assunto: RECOLHIMENTO DE ITBI
Despacho: COMUNICACAO

Interessado: CLAUDEMIR FURLANETO
Reg.Cadastral: 351210007501000
Processo: 2016/000267-1
Assunto: ALTERACAO CADASTRAL
Despacho: DEFERIDO

Interessado: CLAUDETE SANTOS DE OLIVEIRA
Reg.Cadastral: 365178002600000
Processo: 2016/000267-1
Assunto: ALTERACAO CADASTRAL
Despacho: DEFERIDO

Interessado: CLECIO TADASHI YOSHIOKA
Reg.Cadastral: 653464007500000
Processo: 2016/001177-1
Assunto: RECOLHIMENTO DE ITBI
Despacho: SOLICITA PROVIDENCIAS

Interessado: CLEONICE ALVES VENTURINI
Reg.Cadastral: 262462020100000
Processo: 2016/000268-9
Assunto: ALTERACAO CADASTRAL
Despacho: DEFERIDO

Interessado: CLEONICE ALVES VENTURINI
Reg.Cadastral: 262462020100000
Processo: 2016/000652-4
Assunto: CORRECAO DE ALIQUOTA/REVISAO
Despacho: DEFERIDO

Interessado: CLERYSTON TAVARES DE OLIVEIRA
Reg.Cadastral: 366327010100000
Processo: 2015/037113-6
Assunto: RECOLHIMENTO DE ITBI
Despacho: HOMOLOGADO ITBI

Interessado: CLODOMIR APARECIDO DE JESUS
Reg.Cadastral: 561130020901000
Processo: 2015/024041-4
Assunto: FRACIONAMENTO
Despacho: DEFERIDO

Interessado: CLODOMIR APARECIDO DE JESUS
Reg.Cadastral: 561130021601000
Processo: 2015/024041-4
Assunto: FRACIONAMENTO
Despacho: DEFERIDO

Interessado: CLOVIS BERTOLUCI DE MORAES
Reg.Cadastral: 446419009501000
Processo: 2008/012992-7
Assunto: AMPLIACAO
Despacho: CADASTRAMENTO DE CONSTRUCAO

Interessado: COLEGIO BRINCA E EDUCA LTDA - ME
Reg.Cadastral: 303992
Processo: 2016/001935-2
Assunto: BAIXA
Despacho: INFORMADO CANCELAMENTO DE I.M.

Interessado: CONGREGACAO CRISTA NO BRASIL
Reg.Cadastral: 455481007901000
Processo: 2015/037948-5
Assunto: ISENCAO DE IMPOSTOS
Despacho: SOLICITA PROVIDENCIAS

Interessado: CONSTRUTORA E ADMINISTRADORA DE BENS PROPRIOS KIKI LTDA
Reg.Cadastral: 676233032200000
Processo: 2013/031875-1
Assunto: CONSTRUCAO GALPAO/ SALAO/BARRACAO
Despacho: COMUNICACAO

Interessado: CONSTRUTORA E INCORPORADORA CONSTRUMED LTDA
Reg.Cadastral: 475398014301001
Processo: 2015/024883-9
Assunto: CONSTRUCAO RESIDENCIAL/COMERCIAL
Despacho: CADASTRAMENTO DE CONSTRUCAO

Interessado: CONSTRUTORA E INCORPORADORA CONSTRUMED LTDA
Reg.Cadastral: 475398014301002
Processo: 2015/024883-9
Assunto: CONSTRUCAO RESIDENCIAL/COMERCIAL
Despacho: CADASTRAMENTO DE CONSTRUCAO

Interessado: COOPERATIVA TECNICA DE COLETA SELETIVA DE PRODUTOS RECICLAVEIS - SELETA
Reg.Cadastral: 135095
Processo: 2016/002590-4
Assunto: BAIXA
Despacho: INFORMADO CANCELAMENTO DE I.M.

Interessado: DAIANA PEREIRA DA SILVA
Reg.Cadastral: 783453021701000
Processo: 2016/000765-4
Assunto: RECOLHIMENTO DE ITBI
Despacho: INDEFERIDO

Interessado: DAIANE RENATA DA SILVA
Reg.Cadastral: 232293000300000
Processo: 2015/037984-0
Assunto: RECOLHIMENTO DE ITBI
Despacho: DEFERIDO

Interessado: DALILA DESIDERIO NOVAIS
Reg.Cadastral: 443361020201000
Processo: 2015/035711-9
Assunto: LEGALIZACAO
Despacho: CADASTRAMENTO DE CONSTRUCAO

Interessado: DALVA A. DA PURIFICACAO
Reg.Cadastral: 361155038301000
Processo: 2015/037119-3
Assunto: SOLICITACAO
Despacho: SOLICITA PROVIDENCIAS

Interessado: DAMARIS CARUSO CORREA PIRES DE CAMARGO
Reg.Cadastral: 466234034001000
Processo: 2016/000267-1
Assunto: ALTERACAO CADASTRAL
Despacho: DEFERIDO

Interessado: DANIEL JOSE RIGHETTO JURADO
Reg.Cadastral: 762117116500000
Processo: 2008/005780-5
Assunto: CONSTRUCAO COMERCIAL
Despacho: COMUNICACAO

Interessado: DANIEL NISHIDA
Reg.Cadastral: 785439020501000
Processo: 2016/002344-6
Assunto: SOLICITACAO
Despacho: COMUNICACAO

Interessado: DANIELE RODRIGUES DA SILVA
Reg.Cadastral: 461335048500000
Processo: 2016/000003-0
Assunto: ALTERACAO CADASTRAL
Despacho: GENERICO

Interessado: DANIELLA MARINA MURARO MAZON
Reg.Cadastral: 446137010401004
Processo: 2016/003034-2
Assunto: NÃO INCIDÊNCIA DE ITBI
Despacho: CERTIDAO ITBI

Interessado: DANIELLA MARINA MURARO MAZON
Reg.Cadastral: 446401017501028
Processo: 2016/003034-2
Assunto: NÃO INCIDÊNCIA DE ITBI
Despacho: CERTIDAO ITBI

Interessado: DANIELLA MARINA MURARO MAZON
Reg.Cadastral: 445277009301006
Processo: 2016/003034-2
Assunto: NÃO INCIDÊNCIA DE ITBI
Despacho: CERTIDAO ITBI

Interessado: DANIELLA MARINA MURARO MAZON
Reg.Cadastral: 434465005701000
Processo: 2016/003034-2
Assunto: NÃO INCIDÊNCIA DE ITBI
Despacho: CERTIDAO ITBI

Interessado: DANILO ESPERIDIAO DA COSTA
Reg.Cadastral: 476244081101029
Processo: 2016/000267-1
Assunto: ALTERACAO CADASTRAL
Despacho: DEFERIDO

Interessado: DANILO MENDES DO NASCIMENTO 35112253886 - ME
Reg.Cadastral: 328669
Processo: 2016/002072-3
Assunto: BAIXA
Despacho: INFORMADO CANCELAMENTO DE I.M.

Interessado: DANILO PIRES NASCIMENTO DE ABREU
Reg.Cadastral: 361234061801000
Processo: 2016/000778-7
Assunto: RECOLHIMENTO DE ITBI
Despacho: SOLICITA PROVIDENCIAS

Interessado: DANILO TRINDADE DE ALMEIDA SILVA
Reg.Cadastral: 264286012100000
Processo: 2015/035148-4
Assunto: CORRECAO DE ALIQUOTA/REVISAO
Despacho: CADASTRAMENTO DE CONSTRUCAO

Interessado: DAVI NOTTOLINI AITH
Reg.Cadastral: 346454014501002
Processo: 2016/000065-9
Assunto: RECOLHIMENTO DE ITBI
Despacho: SOLICITA PROVIDENCIAS

Interessado: DAYSE CRISTINA MOREIRA LIMA
Reg.Cadastral: 444156018301000
Processo: 2016/000790-2
Assunto: RECOLHIMENTO DE ITBI
Despacho: HOMOLOGADO ITBI

Interessado: DENIS GLEDSON SCATOLIN BRITO
Reg.Cadastral: 765379154000000
Processo: 2016/000353-9
Assunto: RECOLHIMENTO DE ITBI
Despacho: HOMOLOGADO ITBI

Interessado: DENIVAL BORGES DA SILVA
Reg.Cadastral: 555457060403051
Processo: 2016/000003-0
Assunto: ALTERACAO CADASTRAL
Despacho: GENERICO

Interessado: DERCI RODRIGUES DE JESUS BUENO (MAE)
Reg.Cadastral: 351146031001000
Processo: 2016/000268-9
Assunto: ALTERACAO CADASTRAL
Despacho: DEFERIDO

Interessado: DI LORENZO COMERCIO,REPRESENTACAO COMERC. LTDA
Reg.Cadastral: 077835
Processo: 2016/002324-8
Assunto: BAIXA
Despacho: INFORMADO CANCELAMENTO DE I.M.

Interessado: DIEGO BATISTA CARVALHO
Reg.Cadastral: 245236039200000
Processo: 2016/000268-9
Assunto: ALTERACAO CADASTRAL
Despacho: DEFERIDO

Interessado: DIEGO RAI BATISTA CARVALHO
Reg.Cadastral: 245236039200000
Processo: 2016/000268-9
Assunto: ALTERACAO CADASTRAL
Despacho: DEFERIDO

Interessado: DIOGO BERTOLOTTI ALEXANDRE
Reg.Cadastral: 555457012801005
Processo: 2016/000948-6
Assunto: RECOLHIMENTO DE ITBI
Despacho: SOLICITA PROVIDENCIAS

Interessado: DJAILDO ALVES SOBRINHO
Reg.Cadastral: 464155019701000
Processo: 2015/036099-8
Assunto: APROVE FÁCIL
Despacho: CADASTRAMENTO DE CONSTRUCAO

Interessado: DURVAL BEZERRA DE LIMA
Reg.Cadastral: 18302985856
Processo: 2006/019593-0
Assunto: ACAO DE USUCAPIAO
Despacho: SOLICITA PROVIDENCIAS

Interessado: EDELBERT CARLOS ZOLL
Reg.Cadastral: 441372037401000
Processo: 2015/030149-7
Assunto: DESMEMBRAMENTO
Despacho: CADASTRAMENTO DE CONSTRUCAO

Interessado: EDILSON JOSE DE SOUZA
Reg.Cadastral: 363130025101000
Processo: 2015/035932-1
Assunto: CONSTRUCAO COMERCIAL
Despacho: CADASTRAMENTO DE CONSTRUCAO

Interessado: EDILSON JOSE PINTO
Reg.Cadastral: 546207007001000
Processo: 2016/002258-8
Assunto: RECOLHIMENTO DE ITBI
Despacho: SOLICITA PROVIDENCIAS

Interessado: EDILSON RIBEIRO CONCEICAO
Reg.Cadastral: 26201037896
Processo: 2013/003461-4
Assunto: ACAO DE USUCAPIAO
Despacho: SOLICITA PROVIDENCIAS

Interessado: EDNO DE OLIVEIRA
Reg.Cadastral: 345197016901000
Processo: 2015/031776-6
Assunto: LEGALIZACAO
Despacho: CADASTRAMENTO DE CONSTRUCAO

Interessado: EDSON ALVES TEIXEIRA
Reg.Cadastral: 355395016901000
Processo: 2016/000943-7
Assunto: RECOLHIMENTO DE ITBI
Despacho: SOLICITA PROVIDENCIAS

Interessado: EDSON BENEDITO PEREIRA DE ANDRADE
Reg.Cadastral: 354359017401001
Processo: 2009/020853-9
Assunto: CONSTRUCAO COMERCIAL
Despacho: CADASTRAMENTO DE CONSTRUCAO

Interessado: EDSON BENEDITO PEREIRA DE ANDRADE
Reg.Cadastral: 354359017401002
Processo: 2009/020853-9
Assunto: CONSTRUCAO COMERCIAL
Despacho: CADASTRAMENTO DE CONSTRUCAO

Interessado: EDSON GAGLIARDI
Reg.Cadastral: 454360074801037
Processo: 2016/000267-1
Assunto: ALTERACAO CADASTRAL
Despacho: DEFERIDO

Interessado: EDSON TAVARES DE OLIVEIRA SOROCABA
Reg.Cadastral: 097368
Processo: 2016/001915-4
Assunto: BAIXA
Despacho: INF. CANCELAMENTO DE I.M. c/ MULTA

Interessado: EDUARDO BITENCOURT SCHEMES 03574429037 - ME
Reg.Cadastral: 332332
Processo: 2016/002569-8
Assunto: BAIXA
Despacho: INFORMADO CANCELAMENTO DE I.M.

Interessado: ELAINE DA SILVA SOUSA
Reg.Cadastral: 762400018600000
Processo: 2016/000003-0
Assunto: ALTERACAO CADASTRAL
Despacho: GENERICO

Interessado: ELAINE DAS NEVES KADIAMA
Reg.Cadastral: 475362040101001
Processo: 2014/025785-8
Assunto: CONSTRUCAO
Despacho: CADASTRAMENTO DE CONSTRUCAO

Interessado: ELAINE DAS NEVES KADIAMA
Reg.Cadastral: 475362040101002
Processo: 2014/025785-8
Assunto: CONSTRUCAO
Despacho: CADASTRAMENTO DE CONSTRUCAO

Interessado: ELEN FRANCINI JARDINI
Reg.Cadastral: 533343061800000
Processo: 2015/035015-5
Assunto: RECOLHIMENTO DE ITBI
Despacho: DEFERIDO

Interessado: ELENICE MUCCI
Reg.Cadastral: 543283004401000
Processo: 2016/000267-1
Assunto: ALTERACAO CADASTRAL
Despacho: DEFERIDO

Interessado: ELIANE MOREIRA SARAIVA
Reg.Cadastral: 464174035001000
Processo: 2016/000322-4
Assunto: APROVE FÁCIL
Despacho: CADASTRAMENTO DE CONSTRUCAO

Interessado: ELIEDERSON FORAMIGLIO
Reg.Cadastral: 563141012301000
Processo: 2014/028561-0
Assunto: APROVE FÁCIL
Despacho: CADASTRAMENTO DE CONSTRUCAO

Interessado: ELLEN CRISTINA CRUELLS VIEIRA GORI LIMA
Reg.Cadastral: 234207035700000
Processo: 2016/000267-1
Assunto: ALTERACAO CADASTRAL
Despacho: DEFERIDO

Interessado: EMERSON ANTONIO KUMABE
Reg.Cadastral: 422129005200000
Processo: 2016/000003-0
Assunto: ALTERACAO CADASTRAL
Despacho: GENERICO

Interessado: ENGEBANC CONSULTORIA E ENGENHARIA LTDA
Reg.Cadastral: 595226000401000
Processo: 2014/034280-9
Assunto: ISENCAO DE IPTU (INCRA)
Despacho: DEFERIDO EXPLORACAO AGRICOLA

Interessado: ENGEBANC CONSULTORIA E ENGENHARIA LTDA
Reg.Cadastral: 595122000100000
Processo: 2014/034280-9
Assunto: ISENCAO DE IPTU (INCRA)
Despacho: DEFERIDO EXPLORACAO AGRICOLA

Interessado: ENGEBANC CONSULTORIA E ENGENHARIA LTDA
Reg.Cadastral: 496275000100000
Processo: 2014/034280-9
Assunto: ISENCAO DE IPTU (INCRA)
Despacho: DEFERIDO EXPLORACAO AGRICOLA

Interessado: ENGEBANC CONSULTORIA E ENGENHARIA LTDA
Reg.Cadastral: 793368003900000
Processo: 2014/034280-9
Assunto: ISENCAO DE IPTU (INCRA)
Despacho: DEFERIDO EXPLORACAO AGRICOLA

Interessado: ENGEHOME INCORPORACAO E CONSTRUCAO LTDA
Reg.Cadastral: 541245014201001
Processo: 2012/016442-1
Assunto: CONSTRUCAO
Despacho: CADASTRAMENTO DE CONSTRUCAO

Interessado: ERICA VIVIANE BRUNO DA SILVA
Reg.Cadastral: 342246030001000
Processo: 2015/024498-6
Assunto: SOLICITACAO
Despacho: DEFERIDO

Interessado: ERIK AGASSI PALMEIRA
Reg.Cadastral: 675476042201000
Processo: 2015/020184-6
Assunto: APROVE FÁCIL

Despacho: CADASTRAMENTO DE CONSTRUCAO

Interessado: ERISVALDO FERREIRA DA SILVA
Reg.Cadastral: 771479007301000
Processo: 2016/000781-1
Assunto: RECOLHIMENTO DE ITBI
Despacho: SOLICITA PROVIDENCIAS

Interessado: ERMELINDO JULIO DE OLIVEIRA
Reg.Cadastral: 342246030501000
Processo: 2015/024498-6
Assunto: SOLICITACAO
Despacho: COMUNICACAO

Interessado: EURIDES BENTO
Reg.Cadastral: 555140073701000
Processo: 2010/020119-3
Assunto: LEGALIZACAO
Despacho: CADASTRAMENTO DE CONSTRUCAO

Interessado: EVAGUELIA BOUKI GOMES
Reg.Cadastral: 673241101301000
Processo: 2016/000003-0
Assunto: ALTERACAO CADASTRAL
Despacho: GENERICO

Interessado: EVERTON DINIZ CORVINO
Reg.Cadastral: 546284047301000
Processo: 2012/008461-1
Assunto: CONSTRUCAO
Despacho: CADASTRAMENTO DE CONSTRUCAO

Interessado: FABIANA CARDOZO RITTA
Reg.Cadastral: 433138011801009
Processo: 2016/000267-1
Assunto: ALTERACAO CADASTRAL
Despacho: GENERICO

Interessado: FABIANA CARDOZO RITTA
Reg.Cadastral: 433138011801002
Processo: 2016/000267-1
Assunto: ALTERACAO CADASTRAL
Despacho: GENERICO

Interessado: FABIANA CARDOZO RITTA
Reg.Cadastral: 433138011801008
Processo: 2016/000267-1
Assunto: ALTERACAO CADASTRAL
Despacho: GENERICO

Interessado: FABIANA CARDOZO RITTA
Reg.Cadastral: 433138011801007
Processo: 2016/000267-1
Assunto: ALTERACAO CADASTRAL
Despacho: GENERICO

Interessado: FABIANA CARDOZO RITTA
Reg.Cadastral: 433138011801003
Processo: 2016/000267-1
Assunto: ALTERACAO CADASTRAL
Despacho: GENERICO

Interessado: FABIANA CARDOZO RITTA
Reg.Cadastral: 433138011801011
Processo: 2016/000267-1
Assunto: ALTERACAO CADASTRAL
Despacho: GENERICO

Interessado: FABIANA CARDOZO RITTA
Reg.Cadastral: 433138011801005
Processo: 2016/000267-1
Assunto: ALTERACAO CADASTRAL
Despacho: GENERICO

Interessado: FABIANA CARDOZO RITTA
Reg.Cadastral: 433138011801010
Processo: 2016/000267-1
Assunto: ALTERACAO CADASTRAL
Despacho: GENERICO

Interessado: FABIANA CARDOZO RITTA
Reg.Cadastral: 433138011801012
Processo: 2016/000267-1
Assunto: ALTERACAO CADASTRAL
Despacho: GENERICO

Interessado: FABIANA CARDOZO RITTA
Reg.Cadastral: 433138011801006
Processo: 2016/000267-1
Assunto: ALTERACAO CADASTRAL
Despacho: GENERICO

Interessado: FABIANA CARDOZO RITTA
Reg.Cadastral: 433138011801013
Processo: 2016/000267-1
Assunto: ALTERACAO CADASTRAL
Despacho: GENERICO

Interessado: FABIANA CARDOZO RITTA
Reg.Cadastral: 433138011801001
Processo: 2016/000267-1
Assunto: ALTERACAO CADASTRAL
Despacho: GENERICO

Interessado: FABIANA CARDOZO RITTA
Reg.Cadastral: 433138011801004
Processo: 2016/000267-1
Assunto: ALTERACAO CADASTRAL
Despacho: GENERICO

Interessado: FABIO ANDRE DA CRUZ VENNING
Reg.Cadastral: 454360074801037
Processo: 2016/000267-1
Assunto: ALTERACAO CADASTRAL
Despacho: DEFERIDO

Interessado: FABIO ARAUJO TOZZI
Reg.Cadastral: 765446002000000
Processo: 2016/000787-8
Assunto: RECOLHIMENTO DE ITBI
Despacho: SOLICITA PROVIDENCIAS

Interessado: FABIO BERGER
Reg.Cadastral: 421415043901000
Processo: 2015/009165-0
Assunto: APROVE FÁCIL
Despacho: COMUNICACAO

Interessado: FASTCRED - ADMINISTRACAO E SERVICOS LTDA
Reg.Cadastral: 111825
Processo: 2016/001938-6
Assunto: BAIXA
Despacho: INFORMADO CANCELAMENTO DE I.M.

Interessado: FAZENDA ITANGUA - MIRIM LTDA
Reg.Cadastral: 244118155200000
Processo: 2014/034593-5
Assunto: ISENCAO DE IPTU (INCRA)
Despacho: DEFERIDO EXPLORACAO AGRICOLA

Interessado: FAZENDA ITANGUA - MIRIM LTDA
Reg.Cadastral: 244118100300000
Processo: 2014/034593-5
Assunto: ISENCAO DE IPTU (INCRA)
Despacho: DEFERIDO EXPLORACAO AGRICOLA

Interessado: FAZENDA ITANGUA - MIRIM LTDA
Reg.Cadastral: 244118077301000
Processo: 2014/034593-5
Assunto: ISENCAO DE IPTU (INCRA)
Despacho: DEFERIDO EXPLORACAO AGRICOLA

Interessado: FAZENDA ITANGUA MIRIM LTDA
Reg.Cadastral: 355164015300000
Processo: 2002/022795-5
Assunto: APROVACAO DE PROJETO
Despacho: DEFERIDO

Interessado: FAZENDA ITANGUA MIRIM LTDA
Reg.Cadastral: 355164009300000
Processo: 2002/022795-5
Assunto: APROVACAO DE PROJETO
Despacho: DEFERIDO

Interessado: FAZENDA ITANGUA MIRIM LTDA
Reg.Cadastral: 355164011300000
Processo: 2002/022795-5
Assunto: APROVACAO DE PROJETO
Despacho: DEFERIDO

Interessado: FAZENDA ITANGUA MIRIM LTDA
Reg.Cadastral: 355164014300000
Processo: 2002/022795-5
Assunto: APROVACAO DE PROJETO
Despacho: DEFERIDO

Interessado: FAZENDA ITANGUA MIRIM LTDA
Reg.Cadastral: 355164021000000
Processo: 2002/022795-5
Assunto: APROVACAO DE PROJETO
Despacho: DEFERIDO

Interessado: FAZENDA ITANGUA MIRIM LTDA
Reg.Cadastral: 355164012300000
Processo: 2002/022795-5
Assunto: APROVACAO DE PROJETO
Despacho: DEFERIDO

Interessado: FAZENDA ITANGUA MIRIM LTDA
Reg.Cadastral: 355164010300000
Processo: 2002/022795-5
Assunto: APROVACAO DE PROJETO
Despacho: DEFERIDO

Interessado: FAZENDA ITANGUA MIRIM LTDA
Reg.Cadastral: 355164006100000
Processo: 2002/022795-5
Assunto: APROVACAO DE PROJETO
Despacho: DEFERIDO

Interessado: FAZENDA ITANGUA MIRIM LTDA
Reg.Cadastral: 355164013300000
Processo: 2002/022795-5
Assunto: APROVACAO DE PROJETO
Despacho: DEFERIDO

Interessado: FAZENDA ITANGUA MIRIM LTDA
Reg.Cadastral: 355164005000000
Processo: 2002/022795-5
Assunto: APROVACAO DE PROJETO
Despacho: DEFERIDO

Interessado: FAZENDA ITANGUA MIRIM LTDA
Reg.Cadastral: 355164007200000
Processo: 2002/022795-5
Assunto: APROVACAO DE PROJETO
Despacho: DEFERIDO

Interessado: FAZENDA ITANGUA MIRIM LTDA
Reg.Cadastral: 355164008300000
Processo: 2002/022795-5
Assunto: APROVACAO DE PROJETO
Despacho: DEFERIDO

Interessado: FELLIPE MELLO ROSSI 37017813898 - ME
Reg.Cadastral: 332192
Processo: 2016/002565-6
Assunto: BAIXA
Despacho: INFORMADO CANCELAMENTO DE I.M.

Interessado: FERNANDA FERREIRA DA SILVA GOMES
Reg.Cadastral: 765379154000000
Processo: 2016/000571-6
Assunto: RECOLHIMENTO DE ITBI
Despacho: COMUNICACAO

Interessado: FERNANDA LIMA DOS SANTOS
Reg.Cadastral: 336292084101326
Processo: 2016/000938-7
Assunto: RECOLHIMENTO DE ITBI
Despacho: HOMOLOGADO ITBI

Interessado: FERNANDA LOSSURDO OLIVEIRA NARETTO
Reg.Cadastral: 765296022800000
Processo: 2016/000268-9
Assunto: ALTERACAO CADASTRAL
Despacho: DEFERIDO

Interessado: FERNANDO DRASLER DA CUNHA 37424996886 ME
Reg.Cadastral: 332367
Processo: 2016/002571-4
Assunto: BAIXA
Despacho: INFORMADO CANCELAMENTO DE I.M.

Interessado: FLAVIO TADEU PEREIRA
Reg.Cadastral: 544380014101000
Processo: 2016/002253-9
Assunto: RECOLHIMENTO DE ITBI
Despacho: SOLICITA PROVIDENCIAS

Interessado: FOXCONN BRASIL INDUSTRIA E COMERCIO LTDA
Reg.Cadastral: 305635
Processo: 2014/012795-2
Assunto: BAIXA
Despacho: COMUNICACAO

Interessado: FRANCISCO CARLOS PIRES MELLO
Reg.Cadastral: 341176042101000
Processo: 2015/032166-9
Assunto: APROVE FÁCIL
Despacho: CADASTRAMENTO DE CONSTRUCAO

Interessado: FRANCISCO DE ASSIS TOTI
Reg.Cadastral: 057866
Processo: 2015/024252-7
Assunto: IMPORT.PAGA DE ISS
Despacho: COMUNICACAO

Interessado: FRANCISCO DE PAULA PINHEIRO
Reg.Cadastral: 644226016301000
Processo: 2015/003585-5
Assunto: APROVE FÁCIL
Despacho: CADASTRAMENTO DE CONSTRUCAO

Interessado: FRANCISCO FABIANO NOBRE
Reg.Cadastral: 365458059101000
Processo: 2012/013299-8
Assunto: CONSTR/AMPLIACAO E REGULARIZACAO
Despacho: CADASTRAMENTO DE CONSTRUCAO

Interessado: GABRIEL ARCHANJO FERRACINI MORATO 38240403875 - ME
Reg.Cadastral: 330145
Processo: 2016/002318-0
Assunto: BAIXA
Despacho: INFORMADO CANCELAMENTO DE I.M.

Interessado: GERSON CANDIDO BONVECCHI D.FERREIRA
Reg.Cadastral: 364155037200000
Processo: 2016/000267-1
Assunto: ALTERACAO CADASTRAL
Despacho: DEFERIDO

Interessado: GERSON VITORINO DA SILVA
Reg.Cadastral: 264285012701000
Processo: 2015/037994-9
Assunto: RECOLHIMENTO DE ITBI
Despacho: HOMOLOGADO ITBI

Interessado: GERUZO RIJO BARBOSA
Reg.Cadastral: 442231006601000
Processo: 2015/028630-0
Assunto: REVISAO DE ZONEAMENTO
Despacho: CADASTRAMENTO DE CONSTRUCAO

Interessado: GILBERTO JOSE FERREIRA
Reg.Cadastral: 453222143001004
Processo: 2015/032585-0
Assunto: IMPORT.PAGA DE IPTU
Despacho: COMUNICACAO

Interessado: GILBERTO REINALDO NUCCI
Reg.Cadastral: 465324000101011
Processo: 2016/001026-0
Assunto: RECOLHIMENTO DE ITBI
Despacho: HOMOLOGADO ITBI

Interessado: GILSON RICARDO GAMA
Reg.Cadastral: 246453047306014
Processo: 2016/000779-5
Assunto: RECOLHIMENTO DE ITBI
Despacho: SOLICITA PROVIDENCIAS

Interessado: GISELE DA SILVA PEDROSO
Reg.Cadastral: 771477034601000
Processo: 2015/008040-6
Assunto: APROVE FÁCIL
Despacho: CADASTRAMENTO DE CONSTRUCAO

Interessado: GISLAINE APARECIDA HERMINIO - ME
Reg.Cadastral: 337102
Processo: 2016/002328-9
Assunto: BAIXA
Despacho: INFORMADO CANCELAMENTO DE I.M.

Interessado: GLAUCIA PEDROSO DA SILVA
Reg.Cadastral: 343355022401002
Processo: 2016/000947-8
Assunto: RECOLHIMENTO DE ITBI
Despacho: SOLICITA PROVIDENCIAS

Interessado: GLEDSON EDUARDO RIBEIRO
Reg.Cadastral: 342300025801000
Processo: 2015/036020-4
Assunto: APROVE FÁCIL
Despacho: CADASTRAMENTO DE CONSTRUCAO

Interessado: GREISQUELE FABIULA RIBEIRO LOPES
Reg.Cadastral: 563376019900000
Processo: 2016/000949-4
Assunto: RECOLHIMENTO DE ITBI
Despacho: SOLICITA PROVIDENCIAS

Interessado: GROW UP ADMINISTRACAO DE BENS LTDA
Reg.Cadastral: 655436008301000
Processo: 2013/015215-0
Assunto: CONSTR/AMPLIACAO E REGULARIZACAO
Despacho: CADASTRAMENTO DE CONSTRUCAO

Interessado: GUILHERME ARAUJO SOUZA
Reg.Cadastral: 355364017400000
Processo: 2016/000268-9
Assunto: ALTERACAO CADASTRAL
Despacho: DEFERIDO

Interessado: GUSTAVO FACHINI MACLUF
Reg.Cadastral: 533343061800000
Processo: 2015/035014-8
Assunto: RECOLHIMENTO DE ITBI
Despacho: DEFERIDO

Interessado: HAIL REPRESENTACOES LTDA
Reg.Cadastral: 305830
Processo: 2015/031283-3
Assunto: NOTA FISCAL / CREDENCIAMENTO
Despacho: COMUNICACAO

Interessado: HELBERT MEDEIROS PRADO
Reg.Cadastral: 765206039301000
Processo: 2016/000550-0
Assunto: APROVE FÁCIL
Despacho: CADASTRAMENTO DE CONSTRUCAO

Interessado: HELEN YOSHIE GENKAWA
Reg.Cadastral: 336165013000000
Processo: 2016/001888-3
Assunto: SOLICITACAO
Despacho: DEFERIDO

Interessado: HELEN YOSHIE GENKAWA
Reg.Cadastral: 334198007001000
Processo: 2016/001888-3
Assunto: SOLICITACAO
Despacho: DEFERIDO

Interessado: HELEN YOSHIE GENKAWA
Reg.Cadastral: 336165012001000
Processo: 2016/001888-3
Assunto: SOLICITACAO
Despacho: DEFERIDO

Interessado: HELENA ALVES MOREIRA
Reg.Cadastral: 466263034501000
Processo: 2016/000003-0
Assunto: ALTERACAO CADASTRAL
Despacho: GENERICO

Interessado: HELENA ALVES MOREIRA
Reg.Cadastral: 454301015101000
Processo: 2016/000003-0
Assunto: ALTERACAO CADASTRAL
Despacho: GENERICO

Interessado: HELIO ANTONIO FERREIRA
Reg.Cadastral: 675403019401000
Processo: 2012/026285-2
Assunto: CONSTR/AMPLIACAO E REGULARIZACAO
Despacho: CADASTRAMENTO DE CONSTRUCAO

Interessado: HELIO JOSE BIAGIONI
Reg.Cadastral: 333294011401000
Processo: 2015/037724-0
Assunto: APROVE FÁCIL
Despacho: CADASTRAMENTO DE CONSTRUCAO

Interessado: HENRIQUE GONCALVES VIANA 33786123802 ME
Reg.Cadastral: 337262
Processo: 2016/002566-4
Assunto: BAIXA
Despacho: INFORMADO CANCELAMENTO DE I.M.

Interessado: HENRIQUE LUCENA GONCALVES DE SOUSA
Reg.Cadastral: 674216010301000
Processo: 2014/031921-1
Assunto: APROVE FÁCIL
Despacho: CADASTRAMENTO DE CONSTRUCAO

Interessado: HILARIO BERNARDINO ALBERANI
Reg.Cadastral: 563404043600000
Processo: 2016/000268-9
Assunto: ALTERACAO CADASTRAL
Despacho: DEFERIDO

Interessado: IGREJA DO EVANGELHO QUADRANGULAR
Reg.Cadastral: 675176030201000
Processo: 2015/035254-0
Assunto: ISENCAO DE IMPOSTOS
Despacho: SOLICITA PROVIDENCIAS

Interessado: INSTITUTO EV. ADM. DE CENTROS DE FORMACAO E DESENV. POL. SOCIAL E PROF. E DE LAZER HOSP. E CULTURA DE SOROCABA E REGIAO
Reg.Cadastral: 316571
Processo: 2015/037488-2
Assunto: REVISAO/CORRECAO DE LANCAMENTO
Despacho: INDEFERIDO

Interessado: ISAAC RAFAEL DA SILVA
Reg.Cadastral: 361467031801000
Processo: 2015/036101-2
Assunto: APROVE FÁCIL
Despacho: CADASTRAMENTO DE CONSTRUCAO

Interessado: ITALO VINICIUS MANOEL MAINETTI
Reg.Cadastral: 341145040801000
Processo: 2015/012961-7
Assunto: APROVE FÁCIL
Despacho: CADASTRAMENTO DE CONSTRUCAO

Interessado: IVAN MENEZES BRITO
Reg.Cadastral: 264290046000000
Processo: 2015/024937-3
Assunto: CORRECAO DE ALIQUOTA/REVISAO
Despacho: DEFERIDO

Interessado: J C MORAIS ASSESSORIA E EMPREENDIMENTOS IMOBILIARIOS LTDA
Reg.Cadastral: 566432026201007
Processo: 2012/009515-3
Assunto: CONSTRUCAO
Despacho: CADASTRAMENTO DE CONSTRUCAO

Interessado: J C MORAIS ASSESSORIA E EMPREENDIMENTOS IMOBILIARIOS LTDA
Reg.Cadastral: 566432026201004
Processo: 2012/009515-3
Assunto: CONSTRUCAO
Despacho: CADASTRAMENTO DE CONSTRUCAO

Interessado: J C MORAIS ASSESSORIA E EMPREENDIMENTOS IMOBILIARIOS LTDA
Reg.Cadastral: 566432026201005
Processo: 2012/009515-3
Assunto: CONSTRUCAO
Despacho: CADASTRAMENTO DE CONSTRUCAO

Interessado: J C MORAIS ASSESSORIA E EMPREENDIMENTOS IMOBILIARIOS LTDA
Reg.Cadastral: 566432026201001
Processo: 2012/009515-3
Assunto: CONSTRUCAO
Despacho: CADASTRAMENTO DE CONSTRUCAO

Interessado: J C MORAIS ASSESSORIA E EMPREENDIMENTOS IMOBILIARIOS LTDA
Reg.Cadastral: 566432026201009
Processo: 2012/009515-3
Assunto: CONSTRUCAO
Despacho: CADASTRAMENTO DE CONSTRUCAO

Interessado: J C MORAIS ASSESSORIA E EMPREENDIMENTOS IMOBILIARIOS LTDA
Reg.Cadastral: 566432026201010
Processo: 2012/009515-3
Assunto: CONSTRUCAO
Despacho: CADASTRAMENTO DE CONSTRUCAO

Interessado: J C MORAIS ASSESSORIA E EMPREENDIMENTOS IMOBILIARIOS LTDA
Reg.Cadastral: 566432026201003
Processo: 2012/009515-3
Assunto: CONSTRUCAO
Despacho: CADASTRAMENTO DE CONSTRUCAO

Interessado: J C MORAIS ASSESSORIA E EMPREENDIMENTOS IMOBILIARIOS LTDA
Reg.Cadastral: 566432026201016
Processo: 2012/009515-3
Assunto: CONSTRUCAO
Despacho: CADASTRAMENTO DE CONSTRUCAO

Interessado: J C MORAIS ASSESSORIA E EMPREENDIMENTOS IMOBILIARIOS LTDA
Reg.Cadastral: 566432026201011
Processo: 2012/009515-3
Assunto: CONSTRUCAO
Despacho: CADASTRAMENTO DE CONSTRUCAO

Interessado: J C MORAIS ASSESSORIA E EMPREENDIMENTOS IMOBILIARIOS LTDA
Reg.Cadastral: 566432026201006
Processo: 2012/009515-3
Assunto: CONSTRUCAO
Despacho: CADASTRAMENTO DE CONSTRUCAO

Interessado: J C MORAIS ASSESSORIA E EMPREENDIMENTOS IMOBILIARIOS LTDA
Reg.Cadastral: 566432026201002
Processo: 2012/009515-3
Assunto: CONSTRUCAO
Despacho: CADASTRAMENTO DE CONSTRUCAO

Interessado: J C MORAIS ASSESSORIA E EMPREENDIMENTOS IMOBILIARIOS LTDA
Reg.Cadastral: 566432026201015
Processo: 2012/009515-3
Assunto: CONSTRUCAO
Despacho: CADASTRAMENTO DE CONSTRUCAO

Interessado: J C MORAIS ASSESSORIA E EMPREENDIMENTOS IMOBILIARIOS LTDA
Reg.Cadastral: 566432026201013
Processo: 2012/009515-3
Assunto: CONSTRUCAO
Despacho: CADASTRAMENTO DE CONSTRUCAO

Interessado: J C MORAIS ASSESSORIA E EMPREENDIMENTOS IMOBILIARIOS LTDA
Reg.Cadastral: 566432026201014
Processo: 2012/009515-3
Assunto: CONSTRUCAO
Despacho: CADASTRAMENTO DE CONSTRUCAO

Interessado: J C MORAIS ASSESSORIA E EMPREENDIMENTOS IMOBILIARIOS LTDA
Reg.Cadastral: 566432026201008
Processo: 2012/009515-3
Assunto: CONSTRUCAO
Despacho: CADASTRAMENTO DE CONSTRUCAO

Interessado: J C MORAIS ASSESSORIA E EMPREENDIMENTOS IMOBILIARIOS LTDA
Reg.Cadastral: 566432026201012
Processo: 2012/009515-3
Assunto: CONSTRUCAO
Despacho: CADASTRAMENTO DE CONSTRUCAO

Interessado: JACIRA MARTINS
Reg.Cadastral: 446258048901068
Processo: 2015/024546-2
Assunto: RECOLHIMENTO DE ITBI
Despacho: HOMOLOGADO ITBI

Interessado: JAIME LEMES DE CAMPOS
Reg.Cadastral: 554122026601000
Processo: 2016/000776-1
Assunto: RECOLHIMENTO DE ITBI
Despacho: SOLICITA PROVIDENCIAS

Interessado: JAKSON KURUSAKI DA SILVA
Reg.Cadastral: 366479038401000
Processo: 2016/002257-0
Assunto: RECOLHIMENTO DE ITBI
Despacho: SOLICITA PROVIDENCIAS

Interessado: JALBA DE FREITAS NOGUEIRA
Reg.Cadastral: 563376040301000
Processo: 2015/000607-0
Assunto: APROVE FÁCIL
Despacho: CADASTRAMENTO DE CONSTRUCAO

Interessado: JANAINA ROMANHOLI
Reg.Cadastral: 462166006301000
Processo: 2016/000003-0
Assunto: ALTERACAO CADASTRAL
Despacho: GENERICO

Interessado: JANETE MARTINELLI DUTRA
Reg.Cadastral: 366299021901000
Processo: 2015/033251-8
Assunto: LEGALIZACAO
Despacho: CADASTRAMENTO DE CONSTRUCAO

Interessado: JANETE PAIVA NUNES
Reg.Cadastral: 321272006001000
Processo: 2015/027298-7
Assunto: SOLICITACAO
Despacho: DEFERIDO

Interessado: JEAN GUSTAVO ALVES
Reg.Cadastral: 346380017201022
Processo: 2015/028663-1
Assunto: RECOLHIMENTO DE ITBI
Despacho: COMUNICACAO

Interessado: JEFEREY SALLES
Reg.Cadastral: 544241004801001
Processo: 2016/000941-1
Assunto: RECOLHIMENTO DE ITBI
Despacho: SOLICITA PROVIDENCIAS

Interessado: JEFFERSON PEREIRA DE ALMEIDA
Reg.Cadastral: 544325037501000
Processo: 2015/037986-5
Assunto: RECOLHIMENTO DE ITBI
Despacho: DEFERIDO

Interessado: JESSICA VIEIRA DA SILVA ACESSORIOS - ME
Reg.Cadastral: 336325
Processo: 2016/002527-6
Assunto: BAIXA
Despacho: INFORMADO CANCELAMENTO DE I.M.

Interessado: JOAO CAMPANER DOS SANTOS
Reg.Cadastral: 462272029601000
Processo: 2015/015394-8
Assunto: DESDOBRO DE AREA/ GLEBA
Despacho: DEFERIDO

Interessado: JOAO CAMPANER DOS SANTOS
Reg.Cadastral: 462272030201000
Processo: 2015/015394-8
Assunto: DESDOBRO DE AREA/ GLEBA
Despacho: DEFERIDO

Interessado: JOAO DE OLIVEIRA RODRIGUES
Reg.Cadastral: 675280027201003
Processo: 2016/000945-2
Assunto: RECOLHIMENTO DE ITBI
Despacho: SOLICITA PROVIDENCIAS

Interessado: JOAO DURAES DE SOUZA NETO
Reg.Cadastral: 466359009700000
Processo: 2016/002255-4
Assunto: RECOLHIMENTO DE ITBI
Despacho: SOLICITA PROVIDENCIAS

Interessado: JOAO GERALDO RODRIGUES
Reg.Cadastral: 244450012201000
Processo: 2008/014395-1
Assunto: CONSTRUCAO COMERCIAL
Despacho: CADASTRAMENTO DE CONSTRUCAO

Interessado: JOAO LUIS MOREIRA
Reg.Cadastral: 441268025001000
Processo: 2015/017384-7
Assunto: IMPORT.PAGA DE IPTU
Despacho: AGUARDANDO PARA DESMEMBRAR/ANEXAR

Interessado: JOAO LUIS MOREIRA
Reg.Cadastral: 441268025001000
Processo: 2015/017384-7
Assunto: IMPORT.PAGA DE IPTU
Despacho: COMUNICACAO

Interessado: JOAO MARCELO IZUI
Reg.Cadastral: 346267026201000
Processo: 1993/004465-6
Assunto: DESMEMBRAMENTO
Despacho: CADASTRAMENTO DE CONSTRUCAO

Interessado: JOAO VICTOR SANCHEZ CHERVENCOV
Reg.Cadastral: 673434003701000
Processo: 2014/035841-7
Assunto: APROVE FÁCIL
Despacho: CADASTRAMENTO DE CONSTRUCAO

Interessado: JOHN JEAN MICHEL MIKELLIDES
Reg.Cadastral: 333284027501000
Processo: 2015/036684-7
Assunto: RECOLHIMENTO DE ITBI
Despacho: COMUNICACAO

Interessado: JONATAN JOSE ROSA PEREIRA
Reg.Cadastral: 441190039602017
Processo: 2015/036436-2
Assunto: RECOLHIMENTO DE ITBI
Despacho: DEFERIDO

Interessado: JORACI RODRIGUES DE OLIVEIRA
Reg.Cadastral: 643349012100000
Processo: 2015/036781-1
Assunto: FRACIONAMENTO
Despacho: CADASTRAMENTO DE CONSTRUCAO

Interessado: JORACI RODRIGUES DE OLIVEIRA
Reg.Cadastral: 643349014800000
Processo: 2015/036781-1
Assunto: FRACIONAMENTO
Despacho: CADASTRAMENTO DE CONSTRUCAO

Interessado: JORDAO BARNABE
Reg.Cadastral: 264285012000000
Processo: 2015/030158-8
Assunto: CORRECAO DE ALIQUOTA/REVISAO
Despacho: SOLICITA PROVIDENCIAS

Interessado: JORGE JESUS CLARO
Reg.Cadastral: 342304002201000
Processo: 2016/000003-0
Assunto: ALTERACAO CADASTRAL
Despacho: GENERICO

Interessado: JORGE RISCALLA DIB NETO ME
Reg.Cadastral: 016846
Processo: 2016/002592-0
Assunto: BAIXA
Despacho: INFORMADO CANCELAMENTO DE I.M.

Interessado: JOSE AIRTON ALVES DA SILVA 59196670010 ME
Reg.Cadastral: 338639
Processo: 2016/002574-8
Assunto: BAIXA
Despacho: INFORMADO CANCELAMENTO DE I.M.

Interessado: JOSE ALAMINO LEDESMA
Reg.Cadastral: 546364001801000
Processo: 2006/023620-5
Assunto: CONSTRUCAO
Despacho: CADASTRAMENTO DE CONSTRUCAO

Interessado: JOSE CARLOS BATISTA DE ALBUQUERQUE MARTINS JUNIOR 29181095848 ME
Reg.Cadastral: 341813
Processo: 2015/036888-4
Assunto: NOTA FISCAL / CREDENCIAMENTO
Despacho: DEFERIDO

Interessado: JOSE DANIELSON BARBOSA DE LIMA
Reg.Cadastral: 766262000100000
Processo: 2015/029914-7
Assunto: RECOLHIMENTO DE ITBI
Despacho: SOLICITA PROVIDENCIAS

Interessado: JOSE DOS SANTOS
Reg.Cadastral: 336292084101649
Processo: 2016/000268-9
Assunto: ALTERACAO CADASTRAL
Despacho: DEFERIDO

Interessado: JOSE FABIO CACACE
Reg.Cadastral: 446261018301000
Processo: 2016/000003-0
Assunto: ALTERACAO CADASTRAL
Despacho: GENERICO

Interessado: JOSE GILMAR BATISTA DOS SANTOS
Reg.Cadastral: 365251008401000
Processo: 2015/020761-1
Assunto: APROVE FÁCIL
Despacho: CADASTRAMENTO DE CONSTRUCAO

Interessado: JOSE MARIO BIASOTTO
Reg.Cadastral: 264290007800000
Processo: 2015/033570-1
Assunto: CORRECAO DE ALIQUOTA/REVISAO
Despacho: DEFERIDO

Interessado: JOSE OLIVEIRA SOBRINHO
Reg.Cadastral: 264122028300000
Processo: 2015/032247-7
Assunto: CORRECAO DE ALIQUOTA/REVISAO
Despacho: INDEFERIDO

Interessado: JOSE RICARDO DE CARVALHO PEREIRA
Reg.Cadastral: 334123005601000
Processo: 2014/023904-7
Assunto: APROVE FÁCIL
Despacho: CADASTRAMENTO DE CONSTRUCAO

Interessado: JOSE ROBERTO PERUSSE
Reg.Cadastral: 642324041001000
Processo: 2016/002432-9
Assunto: CERTIDAO DE NUMERACAO
Despacho: COMUNICACAO

Interessado: JOSIMAR FERNANDES DE OLIVEIRA
Reg.Cadastral: 363442005901000
Processo: 2015/019591-5
Assunto: APROVE FÁCIL
Despacho: CADASTRAMENTO DE CONSTRUCAO

Interessado: JOSUE CARDOSO DOS SANTOS
Reg.Cadastral: 363480044701000
Processo: 2015/037156-5
Assunto: APROVE FÁCIL
Despacho: CADASTRAMENTO DE CONSTRUCAO

Interessado: JULIANA CRISTINA PAULINO
Reg.Cadastral: 343188
Processo: 2016/003093-8
Assunto: INSCRICAO
Despacho: SOLICITA PROVIDENCIAS

Interessado: JULIANA DE FATIMA BITTENCOURT
Reg.Cadastral: 785230032301000
Processo: 2006/024936-4
Assunto: CONSTRUCAO
Despacho: CADASTRAMENTO DE CONSTRUCAO

Interessado: JULIANE CASSIA GALBER
Reg.Cadastral: 366327010100000
Processo: 2016/000189-7
Assunto: RECOLHIMENTO DE ITBI
Despacho: SOLICITA PROVIDENCIAS

Interessado: JULIO DE SOUZA GUIMARAES
Reg.Cadastral: 23122439891
Processo: 2015/037116-9
Assunto: SOLICITACAO
Despacho: SOLICITA PROVIDENCIAS

Interessado: JULIO TAMER SOBRINHO
Reg.Cadastral: 241360000100000
Processo: 2014/035816-9
Assunto: ISENCAO DE IMPOSTOS
Despacho: DEFERIDO EXPLORACAO AGRICOLA

Interessado: JULIO TAMER SOBRINHO
Reg.Cadastral: 243183191701000
Processo: 2014/035816-9
Assunto: ISENCAO DE IMPOSTOS
Despacho: DEFERIDO EXPLORACAO AGRICOLA

Interessado: JUREMA RAMANHOLI
Reg.Cadastral: 452131011701000
Processo: 2016/000267-1
Assunto: ALTERACAO CADASTRAL
Despacho: DEFERIDO

Interessado: KAATIVA - ASSESSORAMENTO COMERCIAL LTDA
Reg.Cadastral: 241184041800000
Processo: 2015/006619-9
Assunto: DESMEMBRAMENTO
Despacho: DEFERIDO

Interessado: KAATIVA - ASSESSORAMENTO COMERCIAL LTDA
Reg.Cadastral: 241184024200000
Processo: 2015/006619-9
Assunto: DESMEMBRAMENTO
Despacho: DEFERIDO

Interessado: KAATIVA - ASSESSORAMENTO COMERCIAL LTDA
Reg.Cadastral: 241184040000000
Processo: 2015/006619-9
Assunto: DESMEMBRAMENTO
Despacho: DEFERIDO

Interessado: KAATIVA - ASSESSORAMENTO COMERCIAL LTDA
Reg.Cadastral: 241184034201000
Processo: 2015/006619-9
Assunto: DESMEMBRAMENTO
Despacho: DEFERIDO

Interessado: KAATIVA - ASSESSORAMENTO COMERCIAL LTDA
Reg.Cadastral: 241184029900000
Processo: 2015/006619-9
Assunto: DESMEMBRAMENTO
Despacho: DEFERIDO

Interessado: KAATIVA - ASSESSORAMENTO COMERCIAL LTDA
Reg.Cadastral: 241184043001000
Processo: 2015/032874-8
Assunto: SOLICITACAO
Despacho: COMUNICACAO

Interessado: KALINA SOUZA WASCONCELOS ROLLO
Reg.Cadastral: 286488012100000
Processo: 2016/000267-1
Assunto: ALTERACAO CADASTRAL
Despacho: DEFERIDO

Interessado: KAZA CONSTRUTORA LTDA
Reg.Cadastral: 563195051501000
Processo: 2014/033836-9
Assunto: APROVE FÁCIL
Despacho: CADASTRAMENTO DE CONSTRUCAO

Interessado: LAERCIO NUNES DA SILVA
Reg.Cadastral: 574380034100000
Processo: 2016/000783-7
Assunto: RECOLHIMENTO DE ITBI
Despacho: SOLICITA PROVIDENCIAS

Interessado: LAZARO FRANCISCO AYRES
Reg.Cadastral: 565110029001000
Processo: 2015/011399-1
Assunto: APROVE FÁCIL
Despacho: CADASTRAMENTO DE CONSTRUCAO

Interessado: LEANDRO ALVES DOS REIS
Reg.Cadastral: 532367002301000
Processo: 2014/011430-7
Assunto: REGULARIZACAO FUNDIARIA
Despacho: COMUNICACAO

Interessado: LEANDRO FERNANDES SILVA
Reg.Cadastral: 342324025001000
Processo: 2016/000268-9
Assunto: ALTERACAO CADASTRAL
Despacho: DEFERIDO

Interessado: LEANDRO HENRIQUE BARROS ALVES
Reg.Cadastral: 30868229881
Processo: 2016/000121-0
Assunto: SOLICITACAO
Despacho: SOLICITA PROVIDENCIAS

Interessado: LEONIL PEREIRA
Reg.Cadastral: 26466702812
Processo: 2013/003405-1
Assunto: COMERCIO/ATIVIDADE IRREGULAR
Despacho: COMUNICACAO

Interessado: LERCE MARCIANO DA SILVA FRANCO
Reg.Cadastral: 231128035900000
Processo: 2016/000267-1
Assunto: ALTERACAO CADASTRAL
Despacho: DEFERIDO

Interessado: LERCE MARCIANO DA SILVA FRANCO
Reg.Cadastral: 231128034900000
Processo: 2016/000267-1
Assunto: ALTERACAO CADASTRAL
Despacho: DEFERIDO

Interessado: LINEU SEGATO
Reg.Cadastral: 366462016501000
Processo: 2016/000583-1
Assunto: RECOLHIMENTO DE ITBI
Despacho: SOLICITA PROVIDENCIAS

Interessado: LUCAS GABRIEL DOS SANTOS LEITE
Reg.Cadastral: 246245014901000
Processo: 2016/000267-1
Assunto: ALTERACAO CADASTRAL
Despacho: DEFERIDO

Interessado: LUCAS LEONEL OLIVEIRA RUVILO
Reg.Cadastral: 336230239900000
Processo: 2016/000795-1
Assunto: RECOLHIMENTO DE ITBI
Despacho: COMUNICACAO

Interessado: LUCIANA GUIMARAES BARROS SPIGAROLI
Reg.Cadastral: 131361
Processo: 2016/002325-5
Assunto: BAIXA
Despacho: INFORMADO CANCELAMENTO DE I.M.

Interessado: LUIS AUGUSTO SIQUEIRA DOS SANTOS
Reg.Cadastral: 341147014601000
Processo: 2014/035844-1
Assunto: APROVE FÁCIL
Despacho: CADASTRAMENTO DE CONSTRUCAO

Interessado: LUIS CARLOS MACHADO
Reg.Cadastral: 443361014201000
Processo: 2015/036322-4
Assunto: SOLICITACAO
Despacho: INDEFERIDO

Interessado: LUIZ ANTONIO CALLEGARI
Reg.Cadastral: 333326011601000
Processo: 2014/035086-9
Assunto: ISENCAO DE IPTU (INCRA)
Despacho: DEFERIDO EXPLORACAO AGRICOLA

Interessado: LUIZ CARLOS ANTUNES
Reg.Cadastral: 676193022800000
Processo: 2015/037042-7
Assunto: CONSTRUCAO INDUSTRIAL
Despacho: COMUNICACAO

Interessado: LUIZ FRANCISCO DE OLIVEIRA
Reg.Cadastral: 532367046601000
Processo: 2015/021249-6
Assunto: REGULARIZACAO FUNDIARIA
Despacho: COMUNICACAO

Interessado: LUIZ HENRIQUE NEVES DE CARVALHO 04519959101 ME
Reg.Cadastral: 332333
Processo: 2016/002572-2
Assunto: BAIXA
Despacho: COMUNICACAO

Interessado: LUIZ MARCELO VELIS
Reg.Cadastral: 465131032701000
Processo: 2016/000002-2
Assunto: PARCELAMENTO DE DIVIDA - INSS
Despacho: GENERICO

Interessado: LUIZ OTAVIO LANDULPHO
Reg.Cadastral: 542343037501000
Processo: 2016/000268-9
Assunto: ALTERACAO CADASTRAL
Despacho: DEFERIDO

Interessado: LUIZ PESSUTTI NETO
Reg.Cadastral: 646333024700000
Processo: 2015/032017-4
Assunto: SOLICITACAO
Despacho: DEFERIDO

Interessado: LUIZ PESSUTTI NETO
Reg.Cadastral: 646333020700000
Processo: 2015/032017-4
Assunto: SOLICITACAO
Despacho: DEFERIDO

Interessado: LUIZ PESSUTTI NETO
Reg.Cadastral: 646333022700000
Processo: 2015/032017-4
Assunto: SOLICITACAO
Despacho: DEFERIDO

Interessado: LUIZ PESSUTTI NETO
Reg.Cadastral: 646333026700000
Processo: 2015/032017-4
Assunto: SOLICITACAO
Despacho: DEFERIDO

Interessado: LUIZ ROBERTO NEME HERVAS E OUTRO
Reg.Cadastral: 272252004801000
Processo: 2014/031684-5
Assunto: APROVE FÁCIL
Despacho: CADASTRAMENTO DE CONSTRUCAO

Interessado: LUIZA EMPREENDIMENTOS E PARTICIPACOES S/A
Reg.Cadastral: 542368032101000
Processo: 2014/004953-7
Assunto: RECOLHIMENTO DE ITBI
Despacho: INDEFERIDO

Interessado: LUSMAR APARECIDA TARDELLI
Reg.Cadastral: 244404030501000
Processo: 2016/000003-0
Assunto: ALTERACAO CADASTRAL
Despacho: GENERICO

Interessado: LUZIA APARECIDA COLI MESSIAS
Reg.Cadastral: 542183005201000
Processo: 2016/000582-3
Assunto: RECOLHIMENTO DE ITBI
Despacho: SOLICITA PROVIDENCIAS

Interessado: MAGALI GOMES DE PAULA 08170611857 ME
Reg.Cadastral: 340300
Processo: 2016/002073-1
Assunto: BAIXA
Despacho: INFORMADO CANCELAMENTO DE I.M.

Interessado: MAICO JULIANO FENDRICH 04650088950 ME
Reg.Cadastral: 337260
Processo: 2016/002568-0
Assunto: BAIXA
Despacho: INFORMADO CANCELAMENTO DE I.M.

Interessado: MAN EMPREENDIMENTOS IMOBILIARIOS LTDA
Reg.Cadastral: 783463013701000
Processo: 2015/025072-8
Assunto: CONSTRUCAO RESIDENCIAL/COMERCIAL
Despacho: CADASTRAMENTO DE CONSTRUCAO

Interessado: MARCELO ADRIANO DE OLIVEIRA
Reg.Cadastral: 446166093001016
Processo: 2015/012314-9
Assunto: IMPORT.PAGA DE IPTU
Despacho: COMUNICACAO

Interessado: MARCELO CLAYTON MONTINI
Reg.Cadastral: 364388046801000
Processo: 2015/021587-9
Assunto: APROVE FÁCIL
Despacho: CADASTRAMENTO DE CONSTRUCAO

Interessado: MARCELO DAMASCENO DE ALMEIDA MONTEI
Reg.Cadastral: 442247098300000
Processo: 2016/000268-9
Assunto: ALTERACAO CADASTRAL
Despacho: DEFERIDO

Interessado: MARCELO JOAQUIM DE SOUZA
Reg.Cadastral: 363309006300000
Processo: 2015/025475-3
Assunto: CORRECAO DE ALIQUOTA/REVISAO
Despacho: DEFERIDO

Interessado: MARCIA REGINA DE OLIVEIRA
Reg.Cadastral: 563376052300000
Processo: 2016/000780-3
Assunto: RECOLHIMENTO DE ITBI
Despacho: SOLICITA PROVIDENCIAS

Interessado: MARCIO DIB DE OLIVEIRA
Reg.Cadastral: 633103059400000
Processo: 2014/036405-0
Assunto: ISENCAO DE IPTU (INCRA)
Despacho: DEFERIDO EXPLORACAO AGRICOLA

Interessado: MARCIO JOSE DOS SANTOS FERREIRA
Reg.Cadastral: 361285031900000
Processo: 2015/009366-4
Assunto: SOLICITACAO
Despacho: COMUNICACAO

Interessado: MARCIO JOSE DOS SANTOS FERREIRA
Reg.Cadastral: 361285031300000
Processo: 2015/009366-4
Assunto: SOLICITACAO
Despacho: DEFERIDO

Interessado: MARCIO RODRIGO MOREIRA DE LIMA E OUTROS
Reg.Cadastral: 331185042101000
Processo: 2014/020307-6
Assunto: LEGALIZACAO
Despacho: CADASTRAMENTO DE CONSTRUCAO

Interessado: MARCONDES MOREIRA DE SOUZA
Reg.Cadastral: 262474011200000
Processo: 2015/031158-7
Assunto: CORRECAO DE ALIQUOTA/REVISAO
Despacho: DEFERIDO

Interessado: MARCOS ANTONIO DIAS DINIS
Reg.Cadastral: 421424019001000
Processo: 2015/012958-3
Assunto: APROVE FÁCIL
Despacho: CADASTRAMENTO DE CONSTRUCAO

Interessado: MARCOS ANTONIO DINIZ SCATOLA
Reg.Cadastral: 442349034201000
Processo: 2016/000579-9
Assunto: RECOLHIMENTO DE ITBI
Despacho: SOLICITA PROVIDENCIAS

Interessado: MARCOS NUNES DA SILVA
Reg.Cadastral: 542182024501000
Processo: 2016/000268-9
Assunto: ALTERACAO CADASTRAL
Despacho: DEFERIDO

Interessado: MARCOS ROBERTO PARRI
Reg.Cadastral: 642191010200000
Processo: 2015/030594-4
Assunto: CORRECAO DE ALIQUOTA/REVISAO
Despacho: INDEFERIDO

Interessado: MARCOS ROBERTO PARRI
Reg.Cadastral: 642374008401000
Processo: 2016/000590-6
Assunto: RECOLHIMENTO DE ITBI
Despacho: HOMOLOGADO ITBI

Interessado: MARIA ANTONIA DE MOURA VIEIRA E OUTROS
Reg.Cadastral: 436177041700000
Processo: 2015/014000-2
Assunto: DEMOLICAO
Despacho: CADASTRAMENTO DE CONSTRUCAO

Interessado: MARIA APARECIDA DA CRUZ
Reg.Cadastral: 476346009100000
Processo: 2016/000267-1
Assunto: ALTERACAO CADASTRAL
Despacho: DEFERIDO

Interessado: MARIA BRANDINA ALVES LIMA BARRADA
Reg.Cadastral: 456162022501000
Processo: 2016/000528-6
Assunto: IMPORT.PAGA DE IPTU
Despacho: COMUNICACAO

Interessado: MARIA D PEREIRA DE ALMEIDA SILVA
Reg.Cadastral: 264283031200000
Processo: 2015/035149-2
Assunto: CORRECAO DE ALIQUOTA/REVISAO
Despacho: CADASTRAMENTO DE CONSTRUCAO

Interessado: MARIA DE LOURDES CESAR GUIMARAES
Reg.Cadastral: 262462018000000
Processo: 2015/034050-3
Assunto: CORRECAO DE ALIQUOTA/REVISAO
Despacho: DEFERIDO

Interessado: MARIA JOSE FERNANDES TORRES
Reg.Cadastral: 553321018901000
Processo: 2012/012529-9
Assunto: CONSTR/AMPLIACAO E REGULARIZACAO
Despacho: CADASTRAMENTO DE CONSTRUCAO

Interessado: MARIA JOSE FLORIANO P. BARBOSA
Reg.Cadastral: 476346002501000
Processo: 2016/000267-1
Assunto: ALTERACAO CADASTRAL
Despacho: DEFERIDO

Interessado: MARIA RUIZ BARBOSA
Reg.Cadastral: 541150011601000
Processo: 2015/037354-6
Assunto: CORRECAO DE LANCAMENTO
Despacho: SOLICITA PROVIDENCIAS

Interessado: MARIA SANTINA CODOGNO
Reg.Cadastral: 363437009600000
Processo: 2015/025912-5
Assunto: SOLICITACAO
Despacho: COMUNICACAO

Interessado: MARIA SORIANO BREDA
Reg.Cadastral: 584334052001000
Processo: 2016/001259-7
Assunto: ISENCAO DE IMPOSTOS
Despacho: INDEFERIDO

Interessado: MARIA VANI OLIVEIRA MASCARENHAS MILHAN
Reg.Cadastral: 03434082875
Processo: 2016/000911-4
Assunto: SOLICITACAO
Despacho: SOLICITA PROVIDENCIAS

Interessado: MARILDA DE ALMEIDA CAMARGO 08510738831 ME
Reg.Cadastral: 330028
Processo: 2016/002596-1
Assunto: BAIXA
Despacho: INFORMADO CANCELAMENTO DE I.M.

Interessado: MARIO MASCARENHAS PEREIRA
Reg.Cadastral: 541212041201000
Processo: 2015/037424-7
Assunto: IMPORTÂNCIA PAGA
Despacho: SOLICITA PROVIDENCIAS

Interessado: MARLEI PONTES DE LIMA
Reg.Cadastral: 771228025801000
Processo: 2016/000268-9
Assunto: ALTERACAO CADASTRAL
Despacho: DEFERIDO

Interessado: MAURO SAMUEL DEUTSCH
Reg.Cadastral: 652205000101000
Processo: 2014/034662-8
Assunto: ISENCAO DE IPTU (INCRA)
Despacho: DEFERIDO EXPLORACAO AGRICOLA

Interessado: MC AR CONDICIONADO LTDA - ME
Reg.Cadastral: 315981
Processo: 2016/002329-7
Assunto: BAIXA
Despacho: INFORMADO CANCELAMENTO DE I.M.

Interessado: MEDIPLAN ASSISTENCIAL LTDA
Reg.Cadastral: 063604
Processo: 2015/024826-8
Assunto: NOTA FISCAL / CREDENCIAMENTO
Despacho: DEFERIDO

Interessado: MEMPHYS LABORATORIO DE ANATOMIA PATOLOGICA E CITOLOGIA LTDA EPP
Reg.Cadastral: 136181
Processo: 2015/036222-6
Assunto: CANCELAMENTO DE DEBITOS
Despacho: COMUNICACAO

Interessado: METSO BRASIL INDUSTRIA E COMERCIO LTDA
Reg.Cadastral: 094798
Processo: 2015/032371-5
Assunto: NOTA FISCAL / CREDENCIAMENTO
Despacho: DEFERIDO

Interessado: MICHELE DE FATIMA OLIVEIRA
Reg.Cadastral: 763452002501003
Processo: 2016/000268-9
Assunto: ALTERACAO CADASTRAL
Despacho: DEFERIDO

Interessado: MIRIAM PEREIRA DE ARAUJO
Reg.Cadastral: 351284091101000
Processo: 2016/001249-8
Assunto: SOLICITACAO
Despacho: CADASTRAMENTO DE CONSTRUCAO

Interessado: MISAEL OLIVEIRA DA SILVA
Reg.Cadastral: 764188035800000
Processo: 2016/000268-9
Assunto: ALTERACAO CADASTRAL
Despacho: DEFERIDO

Interessado: MISSILVANO ALVES DUARTE
Reg.Cadastral: 456269026801000
Processo: 2016/000805-8
Assunto: RECOLHIMENTO DE ITBI
Despacho: HOMOLOGADO ITBI

Interessado: MODELACAO SOROCABANA LTDA
Reg.Cadastral: 465154123501000
Processo: 2004/000331-1
Assunto: UNIFICACAO DE LOTES
Despacho: COMUNICACAO

Interessado: MONIQUI ANDRESSA ZAMAI
Reg.Cadastral: 342202041901000
Processo: 2016/000187-1
Assunto: RECOLHIMENTO DE ITBI
Despacho: SOLICITA PROVIDENCIAS

Interessado: MP CONSTRUTORA LTDA
Reg.Cadastral: 431411022804001
Processo: 2010/011126-9
Assunto: CONSTRUCAO
Despacho: DEFERIDO

Interessado: NARCISO CARDOSO PIMENTA
Reg.Cadastral: 554388032600000
Processo: 2015/035454-6
Assunto: DESMEMBRAMENTO
Despacho: CADASTRAMENTO DE CONSTRUCAO

Interessado: NARCISO CARDOSO PIMENTA
Reg.Cadastral: 554388033100000
Processo: 2015/035454-6
Assunto: DESMEMBRAMENTO
Despacho: CADASTRAMENTO DE CONSTRUCAO

Interessado: NATANAEL PEREIRA DA LUZ
Reg.Cadastral: 475396023301001
Processo: 2016/000950-2
Assunto: RECOLHIMENTO DE ITBI
Despacho: SOLICITA

PROVIDENCIAS

Interessado: NEIDE SILVA DOS SANTOS OLIVEIRA
Reg.Cadastral: 462168016301000
Processo: 2016/000003-0
Assunto: ALTERACAO CADASTRAL
Despacho: GENERICO

Interessado: NEIFO DE LIMA DINIZ
Reg.Cadastral: 263287009100000
Processo: 2015/035525-3
Assunto: CORRECAO DE ALIQUOTA/REVISAO
Despacho: INDEFERIDO

Interessado: NELSON HELIO HEBITA
Reg.Cadastral: 311502
Processo: 2016/002323-0
Assunto: BAIXA
Despacho: INFORMADO
CANCELAMENTO DE I.M.

Interessado: NELSON VIANA
Reg.Cadastral: 545310030001000
Processo: 2015/015758-4
Assunto: CORRECAO DE LANCAMENTO
Despacho: INDEFERIDO

Interessado: NELSON XAVIER COUTRIM JUNIOR
Reg.Cadastral: 544241004801001
Processo: 2016/000942-9
Assunto: RECOLHIMENTO DE ITBI
Despacho: SOLICITA PROVIDENCIAS

Interessado: NESTOR ALQUATI
Reg.Cadastral: 446323011801000
Processo: 2016/000268-9
Assunto: ALTERACAO CADASTRAL
Despacho: DEFERIDO

Interessado: NILSON JOSE BATISTA
Reg.Cadastral: 341472015100000
Processo: 2016/000267-1
Assunto: ALTERACAO CADASTRAL
Despacho: DEFERIDO

Interessado: NILZA LEMES ALEXANDRIA
Reg.Cadastral: 675476014601000
Processo: 2016/002252-1
Assunto: RECOLHIMENTO DE ITBI
Despacho: SOLICITA PROVIDENCIAS

Interessado: NORIVAL LOPES JUNIOR
Reg.Cadastral: 342202041901000
Processo: 2015/037860-2
Assunto: RECOLHIMENTO DE ITBI
Despacho: COMUNICACAO

Interessado: OCTA EMPREEEND. IMOB. SPE1 LTDA
Reg.Cadastral: 246453047306012
Processo: 2015/026150-1
Assunto: TRANSFERENCIA FINANCEIRA/TRIBUTOS
Despacho: COMUNICACAO

Interessado: ODAIR DONA RIGO E VALMIR DONA RIGO
Reg.Cadastral: 545263021101000
Processo: 2011/008086-8
Assunto: CONSTR/AMPLIACAO E REGULARIZACAO
Despacho: CADASTRAMENTO DE CONSTRUCAO

Interessado: ODUVALDO ARNILDO DENADAI
Reg.Cadastral: 444496035900000
Processo: 2015/022767-6
Assunto: CORRECAO DE LANCAMENTO
Despacho: PARCIALMENTE DEFERIDO

Interessado: OLAR JACO BARBIAN
Reg.Cadastral: 333184
Processo: 2015/036536-9
Assunto: NOTA FISCAL / CREDENCIAMENTO
Despacho: DEFERIDO

Interessado: ORICELIA FERREIRA DA SILVA MACEDO
Reg.Cadastral: 32331935807
Processo: 2016/000027-9
Assunto: SOLICITACAO
Despacho: SOLICITA PROVIDENCIAS

Interessado: ORLANDO HOGERA MAGAROTO
Reg.Cadastral: 356345201301000
Processo: 2013/025766-0
Assunto: ALTERACAO CADASTRAL
Despacho: COMUNICACAO

Interessado: OSVALDO CERQUEIRA CESAR JUNIOR
Reg.Cadastral: 363431018700000
Processo: 2016/000268-9
Assunto: ALTERACAO CADASTRAL
Despacho: DEFERIDO

Interessado: OSVALDO CERQUEIRA CESAR JUNIOR
Reg.Cadastral: 673130005200000
Processo: 2016/000268-9
Assunto: ALTERACAO CADASTRAL
Despacho: DEFERIDO

Interessado: OSVALDO PEREIRA DA SILVA
Reg.Cadastral: 262463010800000
Processo: 2015/034479-4
Assunto: CORRECAO DE ALIQUOTA/REVISAO
Despacho: DEFERIDO

Interessado: OSWALDO DE OLIVEIRA HENRIQUE
Reg.Cadastral: 364386051801000
Processo: 2014/019033-1
Assunto: APROVE FÁCIL
Despacho: CADASTRAMENTO DE CONSTRUCAO

Interessado: OTAVIO GALERA DIAS ESPOLIO
Reg.Cadastral: 646183000101000
Processo: 2014/035133-9
Assunto: ISENCAO DE IPTU (INCRA)
Despacho: DEFERIDO
EXPLORACAO AGRICOLA

Interessado: PANIFICADORA DE PAULA & CARVALHO LTDA ME
Reg.Cadastral: 454285051201000
Processo: 2014/031465-9
Assunto: CONSTRUCAO
Despacho: CADASTRAMENTO DE CONSTRUCAO

Interessado: PAOLA BYSTROFF MIRAMONTES
Reg.Cadastral: 433217074001072
Processo: 2015/032346-7
Assunto: RECOLHIMENTO DE ITBI
Despacho: DEFERIDO

Interessado: PARQUE SAO BENTO EMPRE. IMOB. LTDA
Reg.Cadastral: 362335015200000
Processo: 2015/030653-8
Assunto: DESMEMBRAMENTO
Despacho: DEFERIDO

Interessado: PARQUE SAO BENTO EMPRE. IMOB. LTDA
Reg.Cadastral: 362335014600000
Processo: 2015/030653-8
Assunto: DESMEMBRAMENTO
Despacho: DEFERIDO

Interessado: PATRICIA DE OLIVEIRA ANTUNES
Reg.Cadastral: 232293000300000
Processo: 2015/027389-4
Assunto: RECOLHIMENTO DE ITBI
Despacho: COMUNICACAO

Interessado: PAULO DE OLIVEIRA RODRIGUES
Reg.Cadastral: 333294033100000
Processo: 2016/000003-0
Assunto: ALTERACAO CADASTRAL
Despacho: GENERICO

Interessado: PAULO HENRIQUE PAINELI DA SILVA
Reg.Cadastral: 456409028801000
Processo: 2015/013530-9
Assunto: IMPORTÂNCIA PAGA
Despacho: COMUNICACAO

Interessado: PAULO MARCIO PEREIRA ELETRONICA - ME
Reg.Cadastral: 303905
Processo: 2016/002589-6
Assunto: BAIXA
Despacho: INFORMADO
CANCELAMENTO DE I.M.

Interessado: PAULO ROBERTO FRANCO 03276778807 ME
Reg.Cadastral: 340807
Processo: 2015/000578-3
Assunto: NOTA FISCAL / CREDENCIAMENTO
Despacho: DEFERIDO

Interessado: PAULO SERGIO CARDOSO
Reg.Cadastral: 773236009000000
Processo: 2016/000267-1
Assunto: ALTERACAO CADASTRAL
Despacho: DEFERIDO

Interessado: PAULO SERGIO CAVALARI
Reg.Cadastral: 563378361301000
Processo: 2016/000267-1
Assunto: ALTERACAO CADASTRAL
Despacho: DEFERIDO

Interessado: PAULO SERGIO SERAFIM
Reg.Cadastral: 533343061800000
Processo: 2015/035022-1
Assunto: RECOLHIMENTO DE ITBI
Despacho: INDEFERIDO

Interessado: PET CENTER COMERCIO E PARTICIPACOES S.A
Reg.Cadastral: 328064
Processo: 2016/002549-0
Assunto: CORRECAO DE LANCAMENTO
Despacho: DEFERIDO

Interessado: PIERO COMINATTO
Reg.Cadastral: 464280010601000
Processo: 2015/036963-5
Assunto: LEGALIZACAO
Despacho: CADASTRAMENTO DE CONSTRUCAO

Interessado: PIRES & PIRES CLINICA ODONTOLOGICA - LTDA
Reg.Cadastral: 323084
Processo: 2015/006337-8
Assunto: IMPORT.PAGA DE ISS
Despacho: COMUNICACAO

Interessado: POUSADA SOROCABA EIRELI - ME
Reg.Cadastral: 144798
Processo: 2015/000577-5
Assunto: NOTA FISCAL / CREDENCIAMENTO
Despacho: DEFERIDO

Interessado: PRETTY BIJOUX LTDA - ME
Reg.Cadastral: 109937
Processo: 2011/018534-5
Assunto: SECRETARIA DE FINANCAS
Despacho: COMUNICACAO

Interessado: PRISCILA JULIA BERTOLA ZABOTTO
Reg.Cadastral: 765379154000000
Processo: 2016/000570-8
Assunto: RECOLHIMENTO DE ITBI
Despacho: HOMOLOGADO ITBI

Interessado: PRO-ATIVA MANUTENCAO E MONTAGEM INDUSTRIAL LTDA - ME
Reg.Cadastral: 323446
Processo: 2015/027870-3
Assunto: NOTA FISCAL / CREDENCIAMENTO
Despacho: COMUNICACAO

Interessado: PROEVI PROTECAO ESPECIAL DE VIGILANCIA LTDA
Reg.Cadastral: 132978
Processo: 2015/000575-9
Assunto: NOTA FISCAL / CREDENCIAMENTO
Despacho: DEFERIDO

Interessado: PROEVI PROTECAO ESPECIAL DE VIGILANCIA LTDA
Reg.Cadastral: 132978
Processo: 2015/033798-8
Assunto: NOTA FISCAL / CREDENCIAMENTO
Despacho: COMUNICACAO

Interessado: QUEZIA MENDES AGUIAR AMERICO
Reg.Cadastral: 461313039201000
Processo: 2015/030409-5
Assunto: IMPORTÂNCIA PAGA
Despacho: COMUNICACAO

Interessado: RAFAEL CAMILO LIMA SOUZA
Reg.Cadastral: 446380021701000
Processo: 2015/036487-5
Assunto: CORRECAO DE LANCAMENTO
Despacho: DEFERIDO

Interessado: RAFAEL POLANCZYK 34607157821 ME
Reg.Cadastral: 334081
Processo: 2016/001751-3
Assunto: BAIXA
Despacho: INFORMADO
CANCELAMENTO DE I.M.

Interessado: RAFAEL TAKAI HIGA
Reg.Cadastral: 533343061800000
Processo: 2015/035018-9
Assunto: RECOLHIMENTO DE ITBI
Despacho: DEFERIDO

Interessado: RCE COMERCIO EXTERIOR LTDA
Reg.Cadastral: 107846
Processo: 2016/002327-1
Assunto: BAIXA
Despacho: INFORMADO
CANCELAMENTO DE I.M.

Interessado: REGINA DA SILVA BRASIL
Reg.Cadastral: 765266006101000
Processo: 2016/000944-5
Assunto: RECOLHIMENTO DE ITBI
Despacho: SOLICITA PROVIDENCIAS

Interessado: REGINALDO ASSIS FERREIRA
Reg.Cadastral: 341400022101002
Processo: 2012/001911-2
Assunto: CONSTRUCAO
Despacho: CADASTRAMENTO DE CONSTRUCAO

Interessado: REGINALDO ASSIS FERREIRA
Reg.Cadastral: 341400022101001
Processo: 2012/001911-2
Assunto: CONSTRUCAO
Despacho: CADASTRAMENTO DE CONSTRUCAO

Interessado: REGINALDO ASSIS FERREIRA
Reg.Cadastral: 341400022101003
Processo: 2012/001911-2
Assunto: CONSTRUCAO
Despacho: CADASTRAMENTO DE CONSTRUCAO

Interessado: REGINALDO ASSIS FERREIRA
Reg.Cadastral: 341400022101004
Processo: 2012/001911-2
Assunto: CONSTRUCAO
Despacho: CADASTRAMENTO DE CONSTRUCAO

Interessado: RENATO DE OLIVEIRA BARBAN
Reg.Cadastral: 643272002001000
Processo: 2014/013871-0
Assunto: APROVE FÁCIL
Despacho: CADASTRAMENTO DE CONSTRUCAO

Interessado: RENATO XAVIER DE SOUZA
Reg.Cadastral: 544241004801001
Processo: 2016/000933-8
Assunto: RECOLHIMENTO DE ITBI
Despacho: COMUNICACAO

Interessado: REYNALDO NORONHA ZACHARKIV
Reg.Cadastral: 475395007801000
Processo: 2014/009279-2
Assunto: APROVE FÁCIL
Despacho: CADASTRAMENTO DE CONSTRUCAO

Interessado: RICARDO ANDRE MOREIRA COUTO
Reg.Cadastral: 465108050301006
Processo: 2016/000186-3
Assunto: RECOLHIMENTO DE ITBI
Despacho: SOLICITA PROVIDENCIAS

Interessado: RICARDO AUGUSTO DE OLIVEIRA
Reg.Cadastral: 555205014101000
Processo: 2007/027488-1
Assunto: CONSTR/AMPLIACAO E REGULARIZACAO
Despacho: DEFERIDO

Interessado: RICARDO GARBULHA
Reg.Cadastral: 453345010301000
Processo: 2015/037991-5
Assunto: RECOLHIMENTO DE ITBI
Despacho: COMUNICACAO

Interessado: RICARDO SERGIO SIMOES
Reg.Cadastral: 344104018201000
Processo: 2009/002693-1
Assunto: LEGALIZACAO
Despacho: CADASTRAMENTO DE CONSTRUCAO

Interessado: RIVAEL ZONTA DE OLIVEIRA
Reg.Cadastral: 462392019901000
Processo: 2016/000777-9
Assunto: RECOLHIMENTO DE ITBI
Despacho: SOLICITA PROVIDENCIAS

Interessado: ROBERTO GOBERT
Reg.Cadastral: 364102031601000
Processo: 2016/000267-1
Assunto: ALTERACAO CADASTRAL
Despacho: DEFERIDO

Interessado: ROBERTO GONZAGA
Reg.Cadastral: 334117048001000
Processo: 2015/037780-2
Assunto: RECOLHIMENTO DE ITBI
Despacho: SOLICITA PROVIDENCIAS

Interessado: RODRIGO FONSECA RAMAL
Reg.Cadastral: 422155068703027
Processo: 2016/000578-1
Assunto: RECOLHIMENTO DE ITBI
Despacho: SOLICITA PROVIDENCIAS

Interessado: RODRIGO OLIVEIRA SOUZA
Reg.Cadastral: 421354000101003
Processo: 2016/000188-9
Assunto: RECOLHIMENTO DE ITBI
Despacho: SOLICITA PROVIDENCIAS

Interessado: RODRIGO SANTOS
Reg.Cadastral: 486481000100000
Processo: 2014/033901-1
Assunto: ISENCAO DE IPTU (INCRA)
Despacho: DEFERIDO
EXPLORACAO AGRICOLA

Interessado: RODRIGO SANTOS
Reg.Cadastral: 572121000100000
Processo: 2014/033896-3
Assunto: ISENCAO DE IPTU (INCRA)
Despacho: DEFERIDO
EXPLORACAO AGRICOLA

Interessado: RODRIGO SANTOS
Reg.Cadastral: 571125000100000
Processo: 2014/033901-1
Assunto: ISENCAO DE IPTU (INCRA)
Despacho: DEFERIDO
EXPLORACAO AGRICOLA

Interessado: RODRIGO SANTOS
Reg.Cadastral: 573450000100000
Processo: 2014/033897-1
Assunto: ISENCAO DE IPTU (INCRA)
Despacho: DEFERIDO
EXPLORACAO AGRICOLA

Interessado: RODRIGO SANTOS
Reg.Cadastral: 571375063600000
Processo: 2014/033899-7
Assunto: ISENCAO DE IPTU (INCRA)
Despacho: DEFERIDO
EXPLORACAO AGRICOLA

Interessado: RODRIGO SANTOS
Reg.Cadastral: 583108000500000
Processo: 2014/033903-7
Assunto: ISENCAO DE IPTU (INCRA)
Despacho: DEFERIDO
EXPLORACAO AGRICOLA

Interessado: RODRIGO SANTOS
Reg.Cadastral: 573207025701000
Processo: 2014/033906-0
Assunto: ISENCAO DE IPTU (INCRA)
Despacho: DEFERIDO
EXPLORACAO AGRICOLA

Interessado: RODRIGO SANTOS
Reg.Cadastral: 572229000101000
Processo: 2014/033896-3
Assunto: ISENCAO DE IPTU (INCRA)
Despacho: DEFERIDO
EXPLORACAO AGRICOLA

Interessado: RODRIGO SANTOS
Reg.Cadastral: 583108000200000
Processo: 2014/033903-7
Assunto: ISENCAO DE IPTU (INCRA)
Despacho: DEFERIDO
EXPLORACAO AGRICOLA

Interessado: RODRIGO SANTOS
Reg.Cadastral: 582443000100000
Processo: 2014/033892-2
Assunto: ISENCAO DE IPTU (INCRA)
Despacho: DEFERIDO
EXPLORACAO AGRICOLA

Interessado: RODRIGO SANTOS
Reg.Cadastral: 583108000300000
Processo: 2014/033903-7
Assunto: ISENCAO DE IPTU (INCRA)
Despacho: DEFERIDO
EXPLORACAO AGRICOLA

Interessado: RODRIGO SANTOS
Reg.Cadastral: 474284000100000
Processo: 2014/033897-1
Assunto: ISENCAO DE IPTU (INCRA)
Despacho: DEFERIDO
EXPLORACAO AGRICOLA

Interessado: RODRIGO SANTOS
Reg.Cadastral: 486230000101000
Processo: 2014/033900-3
Assunto: ISENCAO DE IPTU (INCRA)
Despacho: DEFERIDO
EXPLORACAO AGRICOLA

Interessado: RODRIGO SANTOS
Reg.Cadastral: 486454000100000
Processo: 2014/033900-3
Assunto: ISENCAO DE IPTU (INCRA)
Despacho: DEFERIDO
EXPLORACAO AGRICOLA

Interessado: RODRIGO SANTOS
Reg.Cadastral: 583458000100000
Processo: 2014/033893-0
Assunto: ISENCAO DE IPTU (INCRA)
Despacho: DEFERIDO
EXPLORACAO AGRICOLA

Interessado: RODRIGO SANTOS
Reg.Cadastral: 573207000100000
Processo: 2014/033906-0
Assunto: ISENCAO DE IPTU (INCRA)
Despacho: DEFERIDO
EXPLORACAO AGRICOLA

Interessado: RODRIGO SANTOS
Reg.Cadastral: 683393000100000
Processo: 2014/033904-5
Assunto: ISENCAO DE IPTU (INCRA)
Despacho: DEFERIDO
EXPLORACAO AGRICOLA

Interessado: RODRIGO SANTOS
Reg.Cadastral: 573300000100000
Processo: 2014/033897-1
Assunto: ISENCAO DE IPTU (INCRA)
Despacho: DEFERIDO
EXPLORACAO AGRICOLA

Interessado: RODRIGO SANTOS
Reg.Cadastral: 486440000100000
Processo: 2014/033900-3
Assunto: ISENCAO DE IPTU (INCRA)
Despacho: DEFERIDO
EXPLORACAO AGRICOLA

Interessado: RODRIGO SANTOS
Reg.Cadastral: 572175043000000
Processo: 2014/033896-3
Assunto: ISENCAO DE IPTU (INCRA)
Despacho: DEFERIDO
EXPLORACAO AGRICOLA

Interessado: RODRIGO SANTOS
Reg.Cadastral: 583108000400000
Processo: 2014/033903-7
Assunto: ISENCAO DE IPTU (INCRA)
Despacho: DEFERIDO
EXPLORACAO AGRICOLA

Interessado: ROGER KRUGER TALLENS
Reg.Cadastral: 336230239900000
Processo: 2016/000191-3
Assunto: RECOLHIMENTO DE ITBI
Despacho: COMUNICACAO

Interessado: ROGERIO COELHO ESTACIONAMENTO / SAN MARINO ESTACIONAMENTO
Reg.Cadastral: 700044
Processo: 2013/032056-7
Assunto: SOLICITACAO
Despacho: SOLICITA PROVIDENCIAS

Interessado: ROGERIO FERNANDO BERTI
Reg.Cadastral: 246281006402001
Processo: 2014/004403-3
Assunto: ISENÇÃO DE ITBI
Despacho: CERTIDAO ITBI

Interessado: ROGERIO FERNANDO BERTI
Reg.Cadastral: 246281006403001
Processo: 2014/004403-3
Assunto: ISENÇÃO DE ITBI
Despacho: CERTIDAO ITBI

Interessado: ROGERIO SILVA DE LIMA
Reg.Cadastral: 464450057700000
Processo: 2016/000190-5
Assunto: RECOLHIMENTO DE ITBI
Despacho: SOLICITA PROVIDENCIAS

Interessado: ROLEMBERG MARCOS DE O DE MORAES
Reg.Cadastral: 355237021301000
Processo: 2013/008694-5
Assunto: REVISAO/CORRECAO DE LANCAMENTO
Despacho: SOLICITA PROVIDENCIAS

Interessado: RONALDO PLINIO FURQUIM
Reg.Cadastral: 452175056301000
Processo: 2015/036432-1
Assunto: RECOLHIMENTO DE ITBI
Despacho: COMUNICACAO

Interessado: ROQUE PENSA PEREIRA
Reg.Cadastral: 673351076500000
Processo: 2015/037413-0
Assunto: CORRECAO DE LANCAMENTO
Despacho: COMUNICACAO

Interessado: ROSA RUBINT
Reg.Cadastral: 673254009301000
Processo: 2012/022426-6
Assunto: ISENCAO DE IMPOSTOS
Despacho: DEFERIDO

Interessado: ROSANGELA RODRIGUES SILVA
Reg.Cadastral: 452359050601000
Processo: 2016/000003-0
Assunto: ALTERACAO CADASTRAL
Despacho: GENERICO

Interessado: ROSEANE LEITE FONSECA
Reg.Cadastral: 434350006800000
Processo: 2015/018623-7
Assunto: CERTIDAO (OES)
Despacho: COMUNICACAO

Interessado: ROSELI SOCORRO PERUSSI DOS SANTOS
Reg.Cadastral: 643163008001000
Processo: 2011/008019-9
Assunto: CONSTR/AMPLIACAO E REGULARIZACAO
Despacho: CADASTRAMENTO DE CONSTRUCAO

Interessado: ROSEMEIRE FERREIRA 12274486867 ME
Reg.Cadastral: 312908
Processo: 2015/038181-2
Assunto: FISCALIZACAO
Despacho: DEFERIDO

Interessado: ROSEVANIA APOLINARIO ZANDONA
Reg.Cadastral: 765379154000000
Processo: 2016/000573-2
Assunto: RECOLHIMENTO DE ITBI
Despacho: COMUNICACAO

Interessado: RUBENS FARINELLI
Reg.Cadastral: 482481000101000
Processo: 2015/035977-6
Assunto: ISENCAO DE IPTU (INCRA)
Despacho: DEFERIDO
EXPLORACAO AGRICOLA

Interessado: RUBENS FARINELLI
Reg.Cadastral: 482481000101000
Processo: 2014/035444-0
Assunto: ISENCAO DE IPTU (INCRA)
Despacho: DEFERIDO
EXPLORACAO AGRICOLA

Interessado: SAMARA ANDRES DE OLIVEIRA
Reg.Cadastral: 555126016200000
Processo: 2015/037019-5
Assunto: RECOLHIMENTO DE ITBI
Despacho: HOMOLOGADO ITBI

Interessado: SANDRA CATARINA ZOCCA
Reg.Cadastral: 555126016200000
Processo: 2015/037018-7
Assunto: RECOLHIMENTO DE ITBI
Despacho: COMUNICACAO

Interessado: SANDRA LOURDES RIBEIRO DE LIMA
Reg.Cadastral: 451346001201000
Processo: 2016/003033-4
Assunto: SOLICITACAO
Despacho: DEFERIDO

Interessado: SANDRA LOURDES RIBEIRO DE LIMA
Reg.Cadastral: 451363016301000
Processo: 2016/003033-4
Assunto: SOLICITACAO
Despacho: DEFERIDO

Interessado: SDS SERVICOS DE APOIO ADMINISTRATIVOS LTDA - ME
Reg.Cadastral: 301805
Processo: 2016/002519-3
Assunto: BAIXA
Despacho: INFORMADO
CANCELAMENTO DE I.M.

Interessado: SEGUNDO CARTORIO DE NOTAS DE SOR
Reg.Cadastral: 542111007301000
Processo: 2015/030406-1
Assunto: RECOLHIMENTO DE ITBI
Despacho: SOLICITA PROVIDENCIAS

Interessado: SEGUNDO CARTORIO DE NOTAS DE SOR
Reg.Cadastral: 654191017001000
Processo: 2015/031539-8
Assunto: RECOLHIMENTO DE ITBI
Despacho: SOLICITA PROVIDENCIAS

Interessado: SERGIO JAMUR DE SOUSA 08024071967 ME
Reg.Cadastral: 337259
Processo: 2016/002573-0
Assunto: BAIXA
Despacho: INFORMADO
CANCELAMENTO DE I.M.

Interessado: SERGIO PEREIRA SOARES
Reg.Cadastral: 345487007701000
Processo: 2015/037223-3
Assunto: LEGALIZACAO
Despacho: CADASTRAMENTO DE CONSTRUCAO

Interessado: SERGIO SCHREINER RIBEIRO
Reg.Cadastral: 644315016001000
Processo: 2015/036089-9
Assunto: CORRECAO DE LANCAMENTO
Despacho: DEFERIDO

Interessado: SERVICO NACIONAL DE APRENDIZAGEM INDUSTRIAL - SENAI
Reg.Cadastral: 124253
Processo: 2015/000589-0
Assunto: NOTA FISCAL / CREDENCIAMENTO
Despacho: DEFERIDO

Interessado: SILAS PEREIRA SANTOS
Reg.Cadastral: 462212015301000
Processo: 2016/000782-9
Assunto: RECOLHIMENTO DE ITBI
Despacho: SOLICITA PROVIDENCIAS

Interessado: SIMEI DOS SANTOS GODINHO
Reg.Cadastral: 653464007500000
Processo: 2015/036044-4
Assunto: RECOLHIMENTO DE ITBI
Despacho: COMUNICACAO

Interessado: SIMONE CRISTINA COELHO VALVERDE
Reg.Cadastral: 336340054206032
Processo: 2016/000267-1
Assunto: ALTERACAO CADASTRAL

Despacho: DEFERIDO

Interessado: SIMONE GOMES DA SILVA
Reg.Cadastral: 245236037500000
Processo: 2016/000268-9
Assunto: ALTERACAO CADASTRAL
Despacho: DEFERIDO

Interessado: SUELI APARECIDA ANTUNES LEITE
Reg.Cadastral: 785287007300000
Processo: 2016/000003-0
Assunto: ALTERACAO CADASTRAL
Despacho: GENERICO

Interessado: SUELI DE FATIMA DA SILVA FERRAZ
Reg.Cadastral: 466335014301000
Processo: 2015/035877-8
Assunto: DESMEMBRAMENTO
Despacho: DEFERIDO

Interessado: SUELI DE FATIMA DA SILVA FERRAZ
Reg.Cadastral: 466335013801000
Processo: 2015/035877-8
Assunto: DESMEMBRAMENTO
Despacho: DEFERIDO

Interessado: SUELI MARIA DE ANDRADE AREAS
Reg.Cadastral: 333448013201000
Processo: 2015/028664-9
Assunto: RECOLHIMENTO DE ITBI
Despacho: COMUNICACAO

Interessado: SUELY CONCEICAO FIORI
Reg.Cadastral: 441454048702005
Processo: 2016/000268-9
Assunto: ALTERACAO CADASTRAL
Despacho: DEFERIDO

Interessado: SUSANA DO CARMO MARTINS FERREIRA ISQUIERDO
Reg.Cadastral: 544193022001008
Processo: 2016/000268-9
Assunto: ALTERACAO CADASTRAL
Despacho: DEFERIDO

Interessado: SUZELI LINS DIAS
Reg.Cadastral: 331316036101000
Processo: 2015/024402-8
Assunto: APROVE FÁCIL
Despacho: CADASTRAMENTO DE CONSTRUCAO

Interessado: TABATA RICARDO LOPES
Reg.Cadastral: 363237006600000
Processo: 2016/000185-5
Assunto: RECOLHIMENTO DE ITBI
Despacho: SOLICITA PROVIDENCIAS

Interessado: TABU AGENCIA,PUBLICIDADE E PROPAGANDA,EVENTOS E PARTICIPACOES LTDA-EPP
Reg.Cadastral: 116114
Processo: 2016/000171-5
Assunto: SOLICITACAO
Despacho: COMUNICACAO

Interessado: TARCISIO CANOSSA DE CAMARGO 36832874898 ME
Reg.Cadastral: 338638
Processo: 2016/002567-2
Assunto: BAIXA
Despacho: INFORMADO CANCELAMENTO DE I.M.

Interessado: TATTO&APOS;S COMERCIO DE AUTO PECAS E SERVICOS AUTOMOTIVOS LTDA-ME
Reg.Cadastral: 142463
Processo: 2014/036234-4
Assunto: BAIXA
Despacho: INF. CANCELAMENTO DE I.M. c/ MULTA

Interessado: TECNOLOGIA BANCARIA S/A
Reg.Cadastral: 061573
Processo: 2015/029793-5
Assunto: SOLICITACAO
Despacho: SOLICITA PROVIDENCIAS

Interessado: TELMO DA SILVA
Reg.Cadastral: 422155068704048
Processo: 2015/032515-7
Assunto: RECOLHIMENTO DE ITBI
Despacho: HOMOLOGADO ITBI

Interessado: TERESA CRISTINA BARBERO SCHIMMELPFE
Reg.Cadastral: 642236028101000
Processo: 2015/037714-1
Assunto: ISENCAO DE IPTU (INCRA)
Despacho: DEFERIDO EXPLORACAO AGRICOLA

Interessado: TERESA CRISTINA BARBERO SCHIMMELPFENF PINTO
Reg.Cadastral: 642236028101000
Processo: 2014/035524-9
Assunto: ISENCAO DE IPTU (INCRA)
Despacho: DEFERIDO EXPLORACAO AGRICOLA

Interessado: TEREZINHA SPINDOLA MARTINA
Reg.Cadastral: 244387039201000
Processo: 2015/034421-6
Assunto: LEGALIZACAO
Despacho: CADASTRAMENTO DE CONSTRUCAO

Interessado: TFG LOTEAMENTOS - EIRELI
Reg.Cadastral: 361285031900000
Processo: 2015/009366-4
Assunto: SOLICITACAO
Despacho: COMUNICACAO

Interessado: THALIA DE MOURA SANTOS
Reg.Cadastral: 232293000300000
Processo: 2015/037987-3
Assunto: RECOLHIMENTO DE ITBI
Despacho: HOMOLOGADO ITBI

Interessado: THALITA GABRIELI SANCHES VASQUES
Reg.Cadastral: 446303030401027
Processo: 2015/035016-3
Assunto: RECOLHIMENTO DE ITBI
Despacho: COMUNICACAO

Interessado: THAMARA GUTIERRES MOLLETA ME
Reg.Cadastral: 164176
Processo: 2016/000015-4
Assunto: ALTERACOES
Despacho: SOLICITA PROVIDENCIAS

Interessado: TIAGO VIEIRA MARTINS
Reg.Cadastral: 644103028401041
Processo: 2016/000268-9
Assunto: ALTERACAO CADASTRAL
Despacho: DEFERIDO

Interessado: TIAGO VIEIRA MARTINS
Reg.Cadastral: 345387028501000
Processo: 2016/000268-9
Assunto: ALTERACAO CADASTRAL
Despacho: DEFERIDO

Interessado: TIME FILMES PRODUTORA AUDIOVISUAL LTDA
Reg.Cadastral: 319584
Processo: 2015/006353-5
Assunto: CANCELAMENTO DE DEBITOS
Despacho: COMUNICACAO

Interessado: TITANIO CONSTRUTORA EIRELI - ME
Reg.Cadastral: 364389049000000
Processo: 2016/000580-7
Assunto: RECOLHIMENTO DE ITBI
Despacho: COMUNICACAO

Interessado: TOBIAS & SANTOS SERVICOS, PECAS E ACESSORIOS LTDA - ME
Reg.Cadastral: 337148
Processo: 2016/002497-2
Assunto: BAIXA
Despacho: INFORMADO CANCELAMENTO DE I.M.

Interessado: TUYA SHIOZAHI NAKAGAWA
Reg.Cadastral: 332385014501005
Processo: 2016/000003-0
Assunto: ALTERACAO CADASTRAL
Despacho: GENERICO

Interessado: UNION RHAC EMPREENDIMENTOS IMOBILIARIOS LTDA
Reg.Cadastral: 665325239700000
Processo: 2013/003789-8
Assunto: CONSTRUCAO GALPAO/SALAO/BARRACAO
Despacho: COMUNICACAO

Interessado: UNION RHAC EMPREENDIMENTOS IMOBILIARIOS LTDA
Reg.Cadastral: 665325237201000
Processo: 2013/003790-6
Assunto: CONSTRUCAO GALPAO/SALAO/BARRACAO
Despacho: COMUNICACAO

Interessado: URBES EMPRESA DE DESENVOLVIMENTO URBANO E SOCIAL DE SOROCABA
Reg.Cadastral: 043221
Processo: 2015/024963-9
Assunto: IMPORT.PAGA DE ISS
Despacho: COMUNICACAO

Interessado: VALDIR ANTONIO DO CARMO
Reg.Cadastral: 546281067901000
Processo: 2005/019953-8
Assunto: LOCACAO DE IMOVEL
Despacho: COMUNICACAO

Interessado: VALDIR FRANCISCO DE OLIVEIRA
Reg.Cadastral: 322281028301000
Processo: 2015/027394-4
Assunto: RECOLHIMENTO DE ITBI
Despacho: COMUNICACAO

Interessado: VALERIA CRUZ
Reg.Cadastral: 434202006801030
Processo: 2016/003182-9
Assunto: NÃO INCIDÊNCIA DE ITBI
Despacho: CERTIDAO ITBI

Interessado: VALERIA CRUZ
Reg.Cadastral: 434202017701075
Processo: 2016/003204-1
Assunto: NÃO INCIDÊNCIA DE ITBI
Despacho: CERTIDAO ITBI

Interessado: VALERIA CRUZ
Reg.Cadastral: 434202006801022
Processo: 2016/003198-5
Assunto: NÃO INCIDÊNCIA DE ITBI
Despacho: CERTIDAO ITBI

Interessado: VALERIA CRUZ
Reg.Cadastral: 434202017701082
Processo: 2016/003200-9
Assunto: NÃO INCIDÊNCIA DE ITBI
Despacho: CERTIDAO ITBI

Interessado: VALERIA CRUZ
Reg.Cadastral: 434202017701031
Processo: 2016/003201-7
Assunto: NÃO INCIDÊNCIA DE ITBI
Despacho: CERTIDAO ITBI

Interessado: VALERIA CRUZ
Reg.Cadastral: 434202017701033
Processo: 2016/003191-0
Assunto: NÃO INCIDÊNCIA DE ITBI
Despacho: CERTIDAO ITBI

Interessado: VALMIR RODRIGUES DA SILVA E CIA LTDA - ME
Reg.Cadastral: 309364
Processo: 2016/002068-1
Assunto: BAIXA
Despacho: INFORMADO CANCELAMENTO DE I.M.

Interessado: VANDERLEI MAGALHAES
Reg.Cadastral: 454408025000000
Processo: 2015/034187-3
Assunto: DESMEMBRAMENTO
Despacho: DEFERIDO

Interessado: VANDERLEI MAGALHAES
Reg.Cadastral: 454408025700000
Processo: 2015/034187-3
Assunto: DESMEMBRAMENTO
Despacho: DEFERIDO

Interessado: VANESSA QUEIROZ HOLTZ
Reg.Cadastral: 433110000103015
Processo: 2016/000576-5
Assunto: RECOLHIMENTO DE ITBI
Despacho: SOLICITA PROVIDENCIAS

Interessado: VANILDA MAGILA
Reg.Cadastral: 363442005901000
Processo: 2015/019591-5
Assunto: APROVE FÁCIL
Despacho: CADASTRAMENTO DE CONSTRUCAO

Interessado: VB CONSTRUTORA LTDA ME
Reg.Cadastral: 421415042701000
Processo: 2015/009165-0
Assunto: APROVE FÁCIL
Despacho: CADASTRAMENTO DE CONSTRUCAO

Interessado: VELUMA DA SILVA CRISTIANO
Reg.Cadastral: 346305022501000
Processo: 2015/032919-1
Assunto: APROVE FÁCIL
Despacho: CADASTRAMENTO DE CONSTRUCAO

Interessado: VENTURA E SANTOS - PROCESSAMENTO DE DADOS LTDA.-ME
Reg.Cadastral: 326784
Processo: 2014/007997-1
Assunto: BAIXA
Despacho: COMUNICACAO

Interessado: VERA LUCIA DOMINGUES
Reg.Cadastral: 543441001801000
Processo: 2015/037425-4
Assunto: IMPORTÂNCIA PAGA
Despacho: COMUNICACAO

Interessado: VEREDAS CAPACITACAO PROFISSIONAL E GERENCIAL LTDA
Reg.Cadastral: 315199
Processo: 2016/002326-3
Assunto: BAIXA
Despacho: INFORMADO CANCELAMENTO DE I.M.

Interessado: VERONICA BARROSO GOIS
Reg.Cadastral: 431412004001002
Processo: 2016/001029-4
Assunto: RECOLHIMENTO DE ITBI
Despacho: HOMOLOGADO ITBI

Interessado: VICTOR GUSTAVO PEREIRA
Reg.Cadastral: 365375051900000
Processo: 2016/000267-1
Assunto: ALTERACAO CADASTRAL
Despacho: DEFERIDO

Interessado: VILSON DE OLIVEIRA
Reg.Cadastral: 785267009201000
Processo: 2008/007020-4
Assunto: CONSTRUCAO COMERCIAL
Despacho: CADASTRAMENTO DE CONSTRUCAO

Interessado: VISALUCCA PARTICIPACOES LTDA
Reg.Cadastral: 326384
Processo: 2016/002521-9
Assunto: BAIXA
Despacho: INF. CANCELAMENTO DE I.M. c/ MULTA

Interessado: VITOR HUGO GOMES DE PAULA 42246205883 - ME
Reg.Cadastral: 326103
Processo: 2016/001937-8
Assunto: BAIXA
Despacho: INFORMADO CANCELAMENTO DE I.M.

Interessado: WALDEMAR ANTONIO CONTO - ME
Reg.Cadastral: 307194
Processo: 2016/002591-2
Assunto: BAIXA
Despacho: INFORMADO CANCELAMENTO DE I.M.

Interessado: WALLACE FERRO LOPES
Reg.Cadastral: 476316045200000
Processo: 2015/034882-9
Assunto: RECOLHIMENTO DE ITBI
Despacho: HOMOLOGADO ITBI

Interessado: WANDERLEY GALHARDO
Reg.Cadastral: 334236032401000
Processo: 2015/030001-0
Assunto: RECOLHIMENTO DE ITBI
Despacho: INDEFERIDO

Interessado: WANTUIL FERREIRA DA SILVA
Reg.Cadastral: 353219023200000
Processo: 2015/036121-0
Assunto: RECOLHIMENTO DE ITBI
Despacho: HOMOLOGADO ITBI

Interessado: WELLINGTON ANTHERO
Reg.Cadastral: 333419022300000
Processo: 2015/036150-9
Assunto: RECOLHIMENTO DE ITBI
Despacho: HOMOLOGADO ITBI

Interessado: WILZA CARLA DE CAMPOS MUNIZ
Reg.Cadastral: 533343061800000
Processo: 2015/026737-5
Assunto: RECOLHIMENTO DE ITBI
Despacho: COMUNICACAO

Interessado: YOSHIKO ITAKUSSU UNE
Reg.Cadastral: 673380094801001
Processo: 2016/001390-0
Assunto: RECOLHIMENTO DE ITBI
Despacho: COMUNICACAO

Interessado: ZEUS CABRAL DA SILVA
Reg.Cadastral: 561339026600000
Processo: 2015/035718-4
Assunto: DESMEMBRAMENTO
Despacho: DEFERIDO

Interessado: ZEUS CABRAL DA SILVA
Reg.Cadastral: 561339027200000
Processo: 2015/035718-4
Assunto: DESMEMBRAMENTO
Despacho: DEFERIDO

Interessado: ZILDA LEANDRO DE SOUZA MIZAEL
Reg.Cadastral: 331269027701000
Processo: 2015/037996-4
Assunto: IMPORTÂNCIA PAGA
Despacho: COMUNICACAO

Interessado: 3 COMPANY INFORMATICA LTDA ME
Reg.Cadastral: 310222
Processo: 2016/002332-1
Assunto: BAIXA
Despacho: INFORMADO CANCELAMENTO DE I.M.

Interessado: 3A EMPREENDIMENTOS IMOBILIARIOS LTDA
Reg.Cadastral: 446480010700000
Processo: 2015/012344-6
Assunto: DEMOLICAO
Despacho: CADASTRAMENTO DE CONSTRUCAO

Ana Luiza Bacci Silva
SEF/DTMA/SEEAV
Chefe da Seção de Emissão e Entrega de Avisos

Sorocaba, 17 de fevereiro de 2016

Informações, reclamações, elogios e 283 serviços.

24 HORAS POR DIA
7 DIAS POR SEMANA

www.sorocaba.sp.gov.br/atendimento

Secretaria de Planejamento e Gestão
Prefeitura de SOROCABA
Trabalho sério, cidade melhor

ADOTE UM ANIMALZINHO
E GANHE UM AMIGO

ADOÇÃO DE CÃES E GATOS
CASTRAÇÃO GRATUITA
VERMIFUGADOS E VACINADOS

SEÇÃO DE CONTROLE DE ZOONOSES
SEGUNDA A SEXTA, DAS 9H ÀS 11H E DAS 13H ÀS 16H
RUA ROSA MARIA DE OLIVEIRA, 346 - JARDIM ZULMIRA

Vigilância em Saúde
Seção de Controle
Zoonoses

Secretaria de Saúde
Prefeitura de SOROCABA

SEAD

Secretaria da Administração

TERMO DE ADITIVO DE COMPROMISSO
Processo CPL nº 795/2014 – Pregão Eletrônico nº 222/2014
Objeto: Fornecimento de ventiladores para atender as necessidades desta Prefeitura.
Assunto: Fica alterada para TRON, a marca do lote 03 do Compromisso celebrado em 06/02/2015.
Contratante: Prefeitura Municipal de Sorocaba.
Contratada: SIERDOVSKI & SIERDOVSKI LTDA.

Márcia Cristina de Lima
Chefe da Seção de Apoio a Contratos de Materiais

TERMO DE ADITIVO DE COMPROMISSO
Processo CPL nº 1467/2014 – Pregão Eletrônico nº 182/2014
Objeto: Compromisso de Fornecimento de Medicamentos para o Hospital e Pronto Socorro da Santa Casa de Sorocaba.

Assunto: Fica por meio deste termo alterada, para a Autorização de Fornecimento nº 22551/2015,a marca constante na cláusula 02, item 12 e 41 do Termo de Compromisso nº 075/2015, celebrado em 11/03/2015, passando a ter a seguinte redação:

Item 12 – Cloridrato de Lidocaína 2% - 20 ml
- Marca: HYPOFARMA

Item 41 – Óleo Mineral 100 ml
- Marca: MARIOL

Contratante: Prefeitura Municipal de Sorocaba.
Contratada: COMERCIAL CIRURGICA RIOCLARENSE LTDA

Márcia Cristina de Lima
Chefe da Seção de Apoio a Contratos de Materiais

TERMO DE ADITIVO DE CONTRATO
Processo CPL nº 1953/2014 – Pregão Presencial nº 287/2014
Objeto: Contrato de Fornecimento de Medicamentos para Rede Municipal de Saúde
Assunto: Fica alterada para Hipolabor, a marca do item Omeprazol 20mg do pregão supracitado, para cumprimento da Autorização de Fornecimento 24813/2015, conforme Contrato celebrado em 08/05/2015.
Contratante: Prefeitura Municipal de Sorocaba.
Contratada: VOLPI DISTRIBUIDORA DE DROGAS LTDA

Márcia Cristina de Lima
Chefe da Seção de Apoio a Contratos de Materiais

HOMOLOGAÇÃO
PROCESSO SELETIVO
EDITAL - Nº 02/2015
Considerando que o Processo Seletivo nº 02/2015, com inscrições realizadas no período de 12/12/2015 a 21/12/2015, para o preenchimento de vagas para o Emprego Público de Agente de Combate às Endemias, aberto pelo Edital publicado em 11/12/2015, foi concluído, homologo o referido Processo Seletivo nos termos do Capitulo 12 item 12.1 do Edital para que se produza todos os efeitos legais.
Sorocaba, 17 de fevereiro de 2016.

ROBERTO JULIANO
Secretário da Administração

HOMOLOGAÇÃO PREGÃO Nº 56/2015
A PREFEITURA MUNICIPAL DE SOROCABA, nos termos do artigo 8º, inciso VI do Decreto nº 5.450 de 31 de Maio de 2005 combinado com o Decreto Municipal 21.006/14, Art. 5º, por sua Autoridade Competente, declara Homologado este Pregão Eletrônico nº 56/2015 – CPL nº 456/2015, destinado a AQUISIÇÃO DE PERFURADOR ORTOPÉDICO PARA A SANTA CASA DE SOROCABA. Sorocaba, 11 de fevereiro de 2016. VALÉRIA CRISTINA PRESTES DE ALMEIDA – Pregoeira.

HOMOLOGAÇÃO PREGÃO Nº 156/2015
A PREFEITURA MUNICIPAL DE SOROCABA, nos termos do artigo 8º, inciso VI do Decreto nº 5.450 de 31 de Maio de 2005 combinado com o Decreto Municipal 21.006/14, Art. 5º, por sua Autoridade Competente, declara Homologado este Pregão Eletrônico nº 156/2015 – CPL nº 1194/2015, destinado a AQUISIÇÃO DE NEBULIZADOR COSTAL MOTORIZADO PARA COMBATER O MOSQUITO TRANSMISSOR DA DENGUE. Sorocaba, 17 de fevereiro de 2016. VALÉRIA CRISTINA PRESTES DE ALMEIDA – Pregoeira.

HOMOLOGAÇÃO PREGÃO Nº 178/2015
A PREFEITURA MUNICIPAL DE SOROCABA, nos termos do artigo 8º, inciso VI do Decreto nº 5.450 de 31 de Maio de 2005 combinado com o Decreto Municipal 21.006/2014, Art. 5º, por sua Autoridade Competente, declara Homologado este Pregão Presencial nº 178/15 - CPL nº 895/15, destinado ao REGISTRO DE PREÇOS PARA CONTRATAR, GERENCIAR E EXECUTAR ATIVIDADES ARTÍSTICAS PARA A SECRETARIA DA CULTURA. Sorocaba, 12 de fevereiro de 2016. Luanda Gomes Zara – Pregoeira.

DIVISÃO DE LICITAÇÕES
SEÇÃO DE PREGÕES
PROCESSO: CPL nº 977/2015
MODALIDADE: PREGÃO ELETRÔNICO nº 110/2015

OBJETO: REGISTRO DE PREÇOS DE INSUMOS DE ENFERMAGEM PARA CURATIVO.
CONTRATANTE: PREFEITURA DE SOROCABA.
CONTRATADA: CREMER S.A.

Item 01: Compressa gaze algodonada 15 x 30 cm. – tamanho G.
- Marca: Cremer.
- Preço unitário: R$ 1,90 (Um Real e Noventa centavos) a peça.
- Quantidade: 40.000 (quarenta mil) peças.

Item 02: Compressa gaze algodonada 10 x 15 cm. – tamanho M.
- Marca: Cremer.
- Preço unitário: R$ 1,71 (Um Real e Setenta e Um Centavos) a peça.
- Quantidade: 55.000 (cinquenta e cinco mil) peças.

Item 06: Algodão ortopédico 15cm x 1,0 m.
- Marca: Cremer.
- Preço unitário: R$ 0,43 (Quarenta e Três Centavos) o rolo.
- Quantidade: 400 (quatrocentos) rolos.

Item 11: Algodão hidrófilo 500 g.
- Marca: Cremer.
- Preço unitário: R$ 6,26 (Seis Reais e Vinte e Seis Centavos) o pacote.
- Quantidade: 3.700 (três mil e setecentos) pacotes.

REGINA CÉLIA CANHADA RODRIGUES
SEÇÃO DE PREGÕES

DIVISÃO DE LICITAÇÕES.
SEÇÃO DE PREGÕES.
PROCESSO: CPL nº. 1285/2014.
MODALIDADE: PREGÃO ELETRÔNICO nº. 201/2014.

REGISTRO DE PREÇO DE MATERIAL DE ESCRITÓRIO PARA A SANTA CASA DE SOROCABA.

CONTRATANTE: PREFEITURA DE SOROCABA.
CONTRATADA: HOPEMIX SUPRIMENTOS E SERVIÇOS LTDA – EPP.

– Lote 01

– Item 01 : Almofada para carimbo azul, 11,5 x 8 cm.
- Marca: Starprint.
- Preço unitário: R$ 1,44 (Um Real e Quarenta e Quatro Centavos).
- Quantidade: 250 (duzentas e cinquenta) unidades.

– Item 02 : Almofada para carimbo vermelha 11,5 x 8 cm.
- Marca: Starprint.
- Preço unitário: R$ 1,44 (Um Real e Quarenta e Quatro Centavos).
- Quantidade: 250 (duzentas e cinquenta) unidades.

– Lote 05
– Item 08 : Bloco de anotações adesivas com 400 folhas – 47 x 47 mm.
- Marca: 3M.
- Preço unitário: R$ 8,46 (Oito Reais e Quarenta e Seis Centavos).
- Quantidade: 500 (quinhentas unidades).

– Item 09 : Bloco de anotações adesivas com 100 folhas - 76 x 100.
- Marca: Make.
- Preço unitário: R$ 1,50 (Um Rel e Cinquenta Centavos).
- Quantidade: 500 (quinhentas unidades).

– Lote 14
– Item 25: Corretor líquido – 20 ml.
- Marca: Artmax.
- Preço unitário: R$ 0,85 (Zero vírgula Oitenta e Cinco Centavos).
- Quantidade: 2.000 (duas mil) unidades.

– Lote 16
– Item 27: Elástico embalado em caixas com 100 gramas.
- Marca: Mamuth.
- Preço unitário: R$ 1.70 (Um Real e Setenta Centavos).
- Quantidade: .500 (quinhentas) caixas.

– Lote 32
– Item 46: Prancheta de mão em madeira.
- Marca: Bacchi
- Preço unitário: R$ 1,82 (Um Real e Oitenta e Dois Centavos).
- Quantidade: .400 (Quatrocentas) unidades.

– Lote 34
– Item 48: Régua plástica 30 cm.
- Marca: Waleu.
- Preço unitário: R$,31 (Trinta e Um Centavos).
- Quantidade: 3.000 (três mil) unidades.

REGINA CÉLIA CANHADA RODRIGUES
SEÇÃO DE PREGÕES

CONVOCAÇÃO

O Secretário da Administração assinou as portarias nomeando os concursados para o cargo mencionado, na forma específica a seguir.

PORTARIA	NOME	CARGO
22.644/DDP	JEFFERSON FOGACA PROENCA	OPERADOR DE MÁQUINAS
22.645/DDP	KARINA STEIGER	TÉCNICO DE CONTROLE ADMINISTRATIVO
22.646/DDP	FABIANA CRISTINA KOZIKOSKI LOPES	AUXILIAR DE ADMINISTRAÇÃO

EDITAL DE CONVOCAÇÃO

A Prefeitura de Sorocaba convoca os concursados acima mencionados a tomarem posse dentro do prazo de 15 (quinze) dias, a partir desta publicação.
O não cumprimento deste prazo implicará na perda dos direitos decorrentes de sua classificação no Concurso Público.
Segue abaixo a lista de documentação a ser apresentada neste prazo.

DOCUMENTOS PARA SEREM ENTREGUES NA DATA DA REALIZAÇÃO DO EXAME MÉDICO
01 - Resultados dos exames laboratoriais e de imagem relacionados nos Editais dos Concursos Públicos nº 07/2014 (Capítulo XIII, item 4.1) e nº 08/2014 (Capítulo XV, item 4.1);
02 - Cópia do comprovante de vacinação contra tétano junto com original;
03 - Se usar óculos, não se esquecer de trazê-los;
04 - Em caso de gravidez, trazer declaração médica constatando idade gestacional e data provável do parto.

ORIGINAIS PARA SEREM ENTREGUES NA SECRETARIA DA ADMINISTRAÇÃO – RH/DICAF
01 - 1 (uma foto) 3X4 com nome no verso;
02 - Antecedentes Criminais;
03 - Declaração de outro vínculo empregatício em Órgão Público ou Privado com o horário de trabalho.

ORIGINAIS ACOMPANHADOS DE CÓPIAS PARA SEREM ENTREGUES NA SECRETARIA DA ADMINISTRAÇÃO – RH/DICAF (EM FOLHA A4)
01 - Certidão de nascimento ou casamento (se for casado);
02 - Certidão de nascimento de filhos até 21 anos;
03 - RG e CPF;
04 - PIS / PASEP;
05 - Diploma (conforme requisitos do edital);
06 - Registro do Conselho Profissional (técnico / superior);
07 - Comprovante de pagamento de anuidade do conselho (técnico / superior);
08 - Cópia da Carteira Profissional (pág. da foto, qualificação civil e de todos os registros);
09 - Título de eleitor e comprovante de quitação da última eleição;
10 - Carteira Nacional de Habilitação;
11 - Certificado de Reservista;
12 - Declaração de Imposto de Renda;
13 - Cartão do Banco / nº da Conta Corrente (se tiver conta no BANCO ITAU);
14 - Comprovante de endereço;
15 - Comprovante de contribuição sindical (CTPS / holerite).

DOCUMENTOS COMPLEMENTARES
PROFESSOR
Deverão ser entregues até 72 horas após a atribuição, na Secretaria da Educação:
01- Originais dos documentos de acumulação (se houver outro vínculo empregatício);
02 - Diploma ou Certificado de Conclusão e Histórico Escolar (original e cópia).

ORIGINAIS ACOMPANHADOS DE CÓPIAS PARA ABERTURA DE CONTA CORRENTE (Banco Itaú – Paço)
(Para quem ainda não tem conta no Banco Itaú)
01 - CPF;
02 - RG;
03 - Comprovante de residência (conta de luz ou telefone) no nome do cliente;
04 - Certidão de casamento.

Horário de funcionamento do Guichê do RH: de 2ª à 6ª feira – das 09h às 16h.

Sorocaba, 16 de fevereiro de 2016.

ROBERTO JULIANO
Secretário da Administração

DIVISÃO DE LICITAÇÕES.
SEÇÃO DE PREGÕES.
PROCESSO: CPL nº. 1467/2014.
MODALIDADE: PREGÃO PRESENCIAL nº 182/2014.

DESTINADO AO REGISTRO DE PREÇOS DE MEDICAMENTOS PARA O HOSPITAL E PRONTO SOCORRO DA SANTA CASA DE SOROCABA.

CONTRATANTE: PREFEITURA DE SOROCABA.
CONTRATADA: CRISTALIA PROD QUIMICOS FARMACEUTICOS.

– Item 07 – CETOPROFENO 50mg/ml.
- Marca: Cristália
- Preço unitário: R$ 1,27 (Um Real de Vinte e Sete Centavos).
- Quantidade: 10.000 (dez mil) ampolas.

- Item 16 –CLORIDRATO DE TRAMADOL 100 MG/ML.
- Marca: Cristália
- Preço unitário: R$ 13,95 (Treze Reais e Noventa e Cinco Centavos).
- Quantidade: 10.000 (dez mil) frascos.

– Item 17 – CLORIDRATO DE TRAMADOL 50 MG.
- Marca: Cristália
- Preço unitário: R$ 0,219 (Duzentos e Dezenove Milésimos de Reais).
- Quantidade: 50.000 (cinqüenta mil) cápsulas.

– Item 36 – ISOFLURANO – INALATÓRIO – 100 ML.
- Marca: Cristália
- Preço unitário: R$ 31,00 (Trinta e Um Reais).
- Quantidade: 1.000 (mil) frascos.

– Item 40 – MIDAZOLAN 1 MG/ML SOLUÇÃO INJETÁVEL 5 ML.
- Marca: Cristália
- Preço unitário: R$ 1,19 (Um Real e Dezenove Centavos).
- Quantidade: 10.000 (dez mil) ampolas.

– Item 55 – TIOPENTAL SÓDICO 1 GR – PÓ PARA SOLUÇÃO INJETÁVEL.
- Marca: Cristália
- Preço unitário: R$ 21,00 (Vinte e Um Reais).
- Quantidade: 1.000 (mil) frascos.

REGINA CÉLIA CANHADA RODRIGUES
SEÇÃO DE PREGÕES

DIVISÃO DE LICITAÇÕES.
SEÇÃO DE PREGÕES.
PROCESSO: CPL nº. 1467/2014.
MODALIDADE: PREGÃO PRESENCIAL nº 182/2014.

DESTINADO AO REGISTRO DE PREÇOS DE MEDICAMENTOS PARA O HOSPITAL E PRONTO SOCORRO DA SANTA CASA DE SOROCABA.

CONTRATANTE: PREFEITURA DE SOROCABA.
CONTRATADA: VOLPI DISTRIBUIDORA DE DROGAS.

– Item 04 – BROMETO DE N-BUTIL ESCOPOLAMINA 20 MG.
- Marca: Genérico
- Preço unitário: R$ 0,9750 (Nove Mil, Setecentos e Cinquenta Milésimos de Real).
- Quantidade: 50.000 (cinquenta mil) ampolas.

- Item 08 – CLORETO DE SUXAMETONIO 500 MG.
- Marca: Sucitrat
- Preço unitário: R$ 8,30 (Oito Reais e Trinta Centavos).
- Quantidade: 10.000 (dez mil) ampolas.

– Item 13 –CLORIDRATO DE LIDOCAÍNA 2% 5 ML.
- Marca: Genérico
- Preço unitário: R$ 1,1875 (Um Real e Um Mil, Oitocentos e Setenta e Cinco Milésimos de Real).
- Quantidade: 1.000 (mil) ampolas

– Item 51 –SIMETICONA 75 MG/ML – 10 ML.
- Marca: Genérico
- Preço unitário: R$ 0,60 (Sessenta Centavos).
- Quantidade: 10.000 (dez mil) frascos

REGINA CÉLIA CANHADA RODRIGUES
SEÇÃO DE PREGÕES

Sorocaba, 18 de fevereiro de 2016.

Despacho proferido pelo Sr. Secretário

Processo Administrativo nº 31.165-2/2015
Interessado: ROGERIO SOARES DE MORAES
Assunto: Averiguação
Despacho final: Indeferido

ROBERTO JULIANO
Secretário da Administração

CIPA SEGURANÇA

Aberto o processo de eleição para composição da CIPA 2016

Período de inscrição: 22/02/2016 a 14/03/2016
Eleição: 17 e 18/03/2016

INSCREVA-SE

Inscrições: Balcão da SEAD na Segurança do Trabalho, das 9 as 16 horas.

PREFEITURA DE SOROCABA/SP
PROCESSO SELETIVO DE PROVAS Nº 02/2015

EDITAL DE DIVULGAÇÃO DA RESPOSTA DO RECURSO CONTRA O RESULTADO OFICIAL E DIVULGAÇÃO DA CLASSIFICAÇÃO FINAL

A Prefeitura de Sorocaba/SP e a Integri Brasil, usando das atribuições legais, DIVULGA aos candidatos inscritos no Processo Seletivo, destinado ao provimento de vagas para o emprego público AGENTE DE COMBATE ÀS ENDEMIAS, o que segue:

1. RESULTADO DO RECURSO CONTRA O RESULTADO OFICIAL (O Resultado do Parecer se encontra disponível no Painel do Candidato no site da Integri Brasil):

1.01 - AGENTE DE COMBATE À ENDEMIAS			
Nome	Inscrição	Decisão	Cód. Recurso
MARCOS ROLIM MACHADO	2000016855	INDEFERIDO	168558

2. CLASSIFICAÇÃO FINAL

2.1. LISTA ESPECIAL DOS CANDIDATOS COM DEFICIÊNCIA (S)

AGENTE DE COMBATE ÀS ENDEMIAS							
Candidato	Inscrição	Documento	Data Nasc.	Filhos	Acertos	Nota Final	Class. Final
RICARDO DE SOUZA SOARES	2000017642	27710810X	16/08/1988	0	43	86	1
LEANDRO ANDREI CANDIDO DA SILVA	2000020808	353534559	20/02/1983	2	40	80	2
NAEDJA CARLA DOS SANTOS BRITO	2000015630	389949292	07/03/1983	1	28	56	3
RAFAEL CRISTIAN DA SILVA LARA	2000016183	446902081	14/11/1989	2	28	56	4

2.2. LISTA GERAL

AGENTE DE COMBATE ÀS ENDEMIAS							
Candidato	Inscrição	Documento	Data Nasc.	Filhos	Acertos	Nota Final	Class. Final
ROBERTO CARLOS DE PAULA	2000017286	20579088	23/02/1966	1	47	94	1
EVAIR RODRIGUES	2000016528	24.453.106-7	23/09/1974	0	47	94	2
SERGIO DE JESUS SILVA	2000022641	570849111	20/07/1979	1	47	94	3
VIVIANE ANAISSI PRUDENCIO	2000014991	34.334.680-1	13/09/1985	3	47	94	4
FELIPE SANCHES STARK	2000021585	45953278-9	13/11/1988	0	47	94	5
GUSTAVO HENRIQUE DE OLIVEIRA MIRANDA	2000016575	41400664-1	12/01/1995	0	47	94	6
MERCIA MAGALI RIBEIRO DE SA	2000014926	10697733-7	02/10/1956	0	46	92	7
WALKIRIA REINA	2000018043	9029468-3	09/02/1963	0	46	92	8
JOSIAS MORAS MISSAO DA SILVA	2000015999	230975161	25/09/1973	1	46	92	9
NILSON APARECIDO NOGUEIRA	2000017721	26773225-9	21/12/1974	1	46	92	10
DIANA PRISCILA DOS SANTOS	2000022908	40734258-8	05/02/1986	2	46	92	11
RENATO DOMINGUES COELHO	2000015229	23.697.657-6	11/09/1986	0	46	92	12
ALEX SANDRO PRUDENTE TOMAZ	2000016846	462199095	30/04/1990	0	46	92	13
ORIOM LYRA LISBOA	2000015908	48.208.194-6	27/06/1992	0	46	92	14
ANDREW VASCONCELLOS DE SANTANA	2000016501	704164-1	08/12/1995	0	46	92	15
MARCOS ROBERTO DE ALMEIDA COSTA MATOS	2000021915	41594827-7	04/05/1996	1	46	92	16
SEBASTIAO DA COSTA AMADO	2000022314	5301863	14/10/1948	0	45	90	17
FRANCISCO HENRIQUE DA SILVA BRANTS	2000023449	19175832	28/11/1968	3	45	90	18
JOEL FERREIRA REIS JUNIOR	2000017046	23245280-5	09/01/1973	0	45	90	19
JORGE FALSETTI SOBRINHO	2000022584	77588647	02/05/1978	0	45	90	20
ALEXANDRE RAMOS MARTINS	2000023204	30739671-X	08/09/1978	1	45	90	21
ADEVAIR BENETTI JUNIOR	2000024228	275943173	15/04/1979	3	45	90	22
SONIA CRISTIANE SASDELLI FERRARESI BUENO	2000015405	59.841.756-4	09/10/1979	1	45	90	23
TATIANA TOSCANO DE OLIVEIRA	2000020942	33129823-5	17/10/1980	1	45	90	24
ROBSON DA SILVA PEREIRA	2000023854	339936022	27/03/1981	0	45	90	25
JULIANA DE CARVALHO CAMPOS ARAUJO	2000018848	43021036X	23/07/1983	2	45	90	26
HEIDER AYRES DE PONTES	2000017842	428959350	12/12/1987	0	45	90	27
RODRIGO MATOS BRANCO	2000014896	306252739	25/10/1988	2	45	90	28
SAMANTA PAULA TEIXEIRA	2000019307	470638096	02/04/1990	0	45	90	29
AMANDA MURCIA SANCHES	2000024139	462356620	11/04/1990	0	45	90	30
LUCAS DOS SANTOS	2000015402	487858347	22/08/1992	0	45	90	31
GILMAR LOPES DE ALMEIDA FILHO	2000015453	428441518	19/10/1995	0	45	90	32
BOAZ NOGUEIRA DOS REIS	2000022579	49870034-3	19/09/1996	0	45	90	33
VINICIUS ANTUNES DE PROENCA	2000018025	506259109	20/02/1997	0	45	90	34
ONOFRE CAMILO	2000019539	M-1.739.213	09/04/1952	0	44	88	35
JANE APARECIDA ARAO MARTINS	2000017570	152191549	18/04/1962	0	44	88	36
ALCENIR JOSE CARRIEL	2000016363	146911696	24/09/1962	3	44	88	37
CILENE AMATE DUTRA	2000015038	18343127-3	07/10/1968	1	44	88	38
ADRIANA APARECIDA DE SOUZA	2000017159	217113990	16/07/1971	1	44	88	39
EDNA CRISTINA ARAUJO SILVA	2000024145	267192058	05/09/1975	2	44	88	40
ADRIANA REBUSTINI	2000018536	255498366	21/11/1975	1	44	88	41
VIVIANE CRISTINA BRASILE	2000015694	28.255.148-7	27/11/1976	3	44	88	42
ALESSANDRO ALMEIDA DOS SANTOS	2000024003	320024994	28/06/1978	1	44	88	43
RAFAEL LOPES MARTINES	2000015880	279549660	09/10/1981	1	44	88	44
ANGELA SCHEMER SANGUINETTI	2000023634	432032320	27/12/1982	2	44	88	45
LUCAS GUARACI DE OLIVEIRA	2000023083	407500261	06/06/1984	1	44	88	46
KARINE GARCIA RODRIGUES	2000023936	43997372-7	07/01/1985	1	44	88	47
JULIANA CRISTINA RODRIGUES VIEIRA	2000022222	450527554	27/07/1985	1	44	88	48
TIAGO BELLUCCI DA SILVA	2000020623	400371832	27/01/1986	0	44	88	49
DIEGO PONTAROLLI GOMES MARTINS	2000021559	435592877	03/04/1987	0	44	88	50
MICHELLE MARIA RAMOS GOMES	2000019239	56110301-X	07/11/1988	0	44	88	51
ANDRESSA SALVANI	2000016733	461543564	06/09/1989	0	44	88	52
ALAN NOGUEIRA	2000021474	44993662-4	06/11/1989	1	44	88	53
ARIANE APARECIDA FELIX PIRES	2000020581	462013340	14/03/1990	0	44	88	54
FERNANDA DE SOUZA ALVES	2000015407	47720157X	18/03/1991	0	44	88	55
DAMARIS PERES DA SILVA	2000018264	483455672	12/12/1991	0	44	88	56
JESSICA NOGUEIRA NUNES	2000016494	47968716X	27/02/1992	0	44	88	57
GERSON DOS SANTOS SILVA	2000016094	541913426	05/05/1994	0	44	88	58
THIAGO AUGUSTO VIEIRA	2000018939	408674428	08/05/1994	0	44	88	59
MATHEUS HENRIQUE DA SILVA	2000015109	415007951	17/11/1994	0	44	88	60
KENNETH MOTTA FREITAS	2000019250	477452887	07/02/1995	0	44	88	61
RAPHAEL DE OLIVEIRA ASSUMPCAO	2000015904	4205888842	23/11/1995	0	44	88	62
CAIO VINICIUS MOREIRA DE SOUZA	2000016567	435822111	29/04/1996	0	44	88	63
HENRIQUE DOMINGUES NASCIMENTO	2000021616	522267701	29/07/1996	0	44	88	64
WAGNER RODRIGUES RECHE	2000018808	9.282.132-7	26/09/1959	2	43	86	65
JOSE ANTONIO DE SOUZA	2000023151	121477939	20/05/1962	0	43	86	66
VALDINEI VIANA	2000016952	17889916-1	10/07/1966	1	43	86	67
PERSIO EDSON DA SILVA	2000019093	172548469	12/07/1966	0	43	86	68
CLAUDINEI THOMAZ DE OLIVEIRA	2000016068	17534279-9	10/09/1968	4	43	86	69
ROSEVALDO GOMES DE OLIVEIRA	2000016600	22749154-3	01/05/1972	2	43	86	70
MARIA SUELI DOS SANTOS VAILATE	2000018316	226276065	07/06/1972	1	43	86	71
ELIZABETE DE SOUZA RODRIGUES	2000021173	268621949	08/06/1974	1	43	86	72
FABIO AUGUSTO MIRANDA	2000019408	24956578X	12/06/1974	2	43	86	73
JOSE ROBERTO DE SOUZA	2000016645	27160766X	05/07/1975	0	43	86	74
MARCINEIA ALVES DA ROCHA DE MOURA	2000022132	265042446	25/02/1976	1	43	86	75
LUIZ FABIANO MASCARENHAS DA SILVA	2000017621	27.309.007-0	04/03/1978	2	43	86	76
LUCIANO BOTAZOLI	2000016269	257389386	14/05/1978	1	43	86	77
ALEXANDRO BORTOLETTO	2000024714	291170468	07/08/1979	2	43	86	78
FABRICIO FERREIRA LEME	2000024740	322934527	23/09/1979	0	43	86	79
ROSANA GOMES DE JESUS	2000016072	456865147	20/03/1980	2	43	86	80
DIEGO MANACORDA DE MAGALHAES	2000017032	321598994	22/09/1980	0	43	86	81
ANDERSON JOSE APOLINARIO	2000024831	290459357	05/07/1981	2	43	86	82
FRED WILLIAM DE SOUSA SANTOS	2000018756	34928722-3	17/05/1983	3	43	86	83
DARLAN SANTOS RODRIGUES	2000021884	1134647387	17/12/1984	1	43	86	84
TANIA PATROCINIA DA SILVA	2000017069	35280501-8	02/10/1985	0	43	86	85
VICTOR HUGO DE ALMEIDA MARTINES	2000023333	423349478	13/10/1986	1	43	86	86
RICARDO DE SOUZA SOARES	2000017642	27710810X	16/08/1988	0	43	86	87
CARLOS HENRIQUE CALLEJA BELO	2000016491	348886871	17/02/1989	0	43	86	88
FABIO OLIVEIRA DE ANDRADE	2000021586	460031430	29/06/1989	0	43	86	89
VINICIUS MORAES RODRIGUES	2000016022	46.681.718-6	12/08/1989	0	43	86	90
EDIVALDO DE GOES	2000023734	472517727	17/08/1990	0	43	86	91
VINICIUS AYUB DE CAMPOS ABRAME	2000022438	473370475	12/03/1991	0	43	86	92
CLARISSA SUELEN OLIVEIRA	2000022294	486904623	28/04/1991	0	43	86	93
RENAN AUGUSTO FERREIRA	2000016937	479878845	28/12/1991	0	43	86	94
ALINE DE MEDEIROS MALVINO	2000018055	486624237	17/06/1992	0	43	86	95
CARLOS ALBERTO BUENO DIAS	2000022473	492954045	22/07/1992	0	43	86	96
ROBERTA BRAZ	2000023504	379765408	22/10/1993	0	43	86	97
JOAO VEIGAS DOS SANTOS JUNIOR	2000014796	422619292	28/01/1994	0	43	86	98
FERNANDA LIKES	2000017504	95745733	01/04/1994	0	43	86	99
KARINE CRISTINA QUEIROZ BARROS	2000021324	419001645	29/07/1994	0	43	86	100
RENATA LEE DE PAULA	2000015924	420544768	25/08/1994	0	43	86	101
GABRIEL NEANDER NUNES	2000021284	552050647	23/04/1996	0	43	86	102
WILSON ROSA NETO	2000016460	428605151	09/05/1996	0	43	86	103
RAFAEL FERNANDO RODRIGUES FRANQUES	2000015703	391802999	22/11/1996	0	43	86	104
VICTOR LEITE BATALHA DE LIMA	2000019987	370339484	24/12/1996	0	43	86	105
FLAVIA GERMANN FARANI	2000021933	9633478	27/07/1958	0	42	84	106
PEDRO EVALDO MORAIS	2000022763	116179569	09/06/1960	1	42	84	107
JORGE LUIS PESTITSCHEK	2000015631	11376201-X	27/10/1961	0	42	84	108
LUIZ ANTONIO VIEIRA DOS REIS	2000020519	143557336	20/12/1961	0	42	84	109
JOSE CARLOS BAPTISTELLA	2000018145	25 582 797 0	02/02/1965	0	42	84	110
JORGE ISHIKAWA	2000015463	148659408	16/02/1967	2	42	84	111
SERGIO RODRIGUES PEDROZO	2000017056	19930008	16/09/1970	1	42	84	112
MARCOS ROLIM MACHADO	2000016855	20579732	10/10/1971	2	42	84	113
AMALIA DUARTE DE MORAIS CATTO	2000024188	555818469	02/06/1972	0	42	84	114
DENILSON APARECIDO DE OLIVEIRA	2000022934	21453871-0	03/05/1974	2	42	84	115
ANA CAROLINA LISAUSKAS FERRAZ DE CAMPOS	2000023941	241999170	09/09/1974	1	42	84	116
ISAURO SIDNEI TELES MACHADO	2000019346	23012642-X	08/01/1975	1	42	84	117
CRISTINA APARECIDA DA SILVA	2000017581	30224856-0	14/07/1978	1	42	84	118
CLEIDE DE SOUZA MIRANDA	2000020327	30579290-8	09/10/1978	1	42	84	119
MARCILO CORELHANO ZSENGELLER	2000018681	229132352	07/11/1978	0	42	84	120
EDUARDO PEREIRA DE SOUSA	2000022340	322055398	25/03/1979	0	42	84	121
FERNANDO COPPEDE PINHEIRO	2000020702	265558402	17/04/1979	0	42	84	122
SIMONE PADRAO SOARES	2000015206	502902115	10/06/1979	2	42	84	123
ANTONIO CASSILLO PINHALVEL	2000016065	328365178	04/01/1980	1	42	84	124
MARIA LUIZA DE CAMARGO ALVES	2000019847	32164037-8	30/01/1981	0	42	84	125
MAURICIO ROLIM MALAQUIAS	2000018081	268625578	02/06/1981	1	42	84	126
PAULO HENRIQUE JACINTO DOS SANTOS	2000015893	279817630	16/09/1981	0	42	84	127
IVANA HENRIQUE ALVES	2000015358	299463916	03/12/1981	2	42	84	128
TALITA MARIANA SALVATORI DEVIDE	2000015669	43274535-X	23/11/1982	0	42	84	129
LUIZ MILER ATIVO	2000023849	407977855	26/03/1983	0	42	84	130
DIOGO ASSIS BRENO	2000022182	278567320	13/06/1983	0	42	84	131
FLAVIA CAMILA LOURENCO BRAGA	2000024410	2000010574108	05/01/1985	0	42	84	132
JARBAS RESSIERI ONGARATTO DE CAMARGO	2000020573	59015723-1	11/12/1985	0	42	84	133
PRISCILA DUARTE DA SILVA	2000022640	41754819-9	24/12/1985	1	42	84	134
SAMUEL ANTONIO RODRIGUES	2000016209	453281291	01/03/1986	0	42	84	135
CARLA SANTOS SILVA	2000014983	573270053	10/05/1986	0	42	84	136
DANIELLE MACHADO RAMOS SILVA	2000021394	276979849	29/09/1986	0	42	84	137
GIAN FRANCESCO CALLADO MONTALTO	2000022422	461416578	22/08/1989	0	42	84	138
TAINARA DE PROENCA NUNES	2000017291	478086349	27/02/1990	0	42	84	139
FABIANA MARIA DA CONCEICAO	2000024098	3246530	20/04/1990	2	42	84	140
KAUANA MARAGNO DA COSTA	2000019718	462928226	05/06/1990	0	42	84	141
MARIANE CRISTINA SOARES DE MEIRA	2000018340	462391966	23/06/1990	0	42	84	142
DAIANE INGRID FRIGIERI DA SILVA	2000018956	462559105	23/06/1990	1	42	84	143
JESSICA ALMEIDA SANTANA	2000017101	474993632	10/09/1990	0	42	84	144
EFRAIM DA SILVA CARDOSO	2000021778	473024172	09/12/1990	0	42	84	145
THAYANE HINAE ALVES	2000018146	485905097	30/07/1992	0	42	84	146
AMANDA BARROS ALAMINO	2000014919	482598220	20/08/1992	1	42	84	147
MARIANGELA RODRIGUES GONCALVES	2000016900	48900393X	04/12/1992	0	42	84	148
ANGELICA TAVANO	2000022328	487920508	13/03/1993	0	42	84	149
CRISTIAN MICHEL GABRIEL DE SOUZA	2000018325	555855259	31/03/1993	0	42	84	150
MALU PELEGRINELLI MORAES	2000016757	49771498X	06/08/1993	0	42	84	151
JESSICA GOMES DO AMARAL	2000020013	406276651	04/09/1993	0	42	84	152
JESSICA DA SILVA RAMOS	2000015257	494206640	24/09/1993	0	42	84	153
LUCAS SEIKI ONARY BARBOSA	2000023888	45.791.660-6	31/01/1994	1	42	84	154
JOAO CARLOS BOSSOLAN JUNIOR	2000024109	420177061	27/01/1995	0	42	84	155
ARTUR DA SILVA RAMOS	2000024291	49.279.357-8	04/02/1995	0	42	84	156
MAYRA REYS ARRUDA	2000017499	417902992	06/02/1995	0	42	84	157
DANIELLE DA CONCEICAO AMATUZI	2000019170	416284693	15/03/1995	0	42	84	158
ARTHUR BOTGES GOMES MONTEIRO DE TOLEDO	2000015767	425405345	24/03/1995	0	42	84	159
MATHEUS OTAVIO SIQUEIRA ROSTELATO	2000022467	55.541.847-9	28/10/1996	0	42	84	160
MARCOS HENRIQUE GONCALVES	2000015525	126830769	08/04/1997	0	42	84	161
NIELI PEREIRA DA SILVA DE CAMARGO	2000022134	44118151-X	17/06/1997	0	42	84	162
BRUNO RENAN BRONDANE	2000023373	508664937	21/07/1997	0	42	84	163
CAROLINE FERREIRA FOLTRAM	2000019736	509807069	23/08/1997	0	42	84	164
GIULIA VITORIA MARTINS PINHEIRO	2000022938	398328985	24/04/1998	0	42	84	165
JAKSON GARCIA PARREIRA	2000017898	59664321-4	17/07/1953	0	41	82	166
MANOEL NEUBA DE OLIVEIRA	2000021758	155581302	05/11/1963	2	41	82	167
FRANCISCO SALDANHA MARINHO	2000014822	16684704-5	30/06/1964	0	41	82	168
CARLOS HENRIQUE CARRERI	2000018139	16147424	05/06/1968	0	41	82	169
FATIMA CRISTINA DA SILVA SANTANA	2000014794	195244667	26/06/1968	1	41	82	170
FERNANDO DE ANDRADE GONCALVES	2000015579	19467725-4	17/12/1969	1	41	82	171
ALEXANDRE DA SILVA FRANCO	2000018491	224036658	23/07/1971	0	41	82	172
CLAUDETE DE MOURA EID	2000022559	22848165X	30/04/1972	2	41	82	173
REFF TAVARES COSTA	2000017331	59447689-6	09/07/1973	0	41	82	174
VALTER MENTONE	2000022464	25373280-3	23/10/1973	4	41	82	175
FABIO ALEXANDRE KANEZIRO	2000015558	249558750	18/01/1975	0	41	82	176
FLAVIO MACEDO REIS	2000015975	37174159-2	03/10/1975	1	41	82	177
VINICIUS DONZEL	2000017372	287288444	17/05/1979	0	41	82	178
EDSON DE OLIVEIRA ROSA	2000022505	304267570	20/02/1980	0	41	82	179
JULIO CESAR GUILHERME FILHO	2000016149	259855765	12/04/1980	1	41	82	180
JOSE SOARES DA SILVA JUNIOR	2000023605	330385951	28/02/1981	1	41	82	181
SIMONE DOS SANTOS	2000021229	330388721	26/06/1981	0	41	82	182
WEVERTON DA SILVA MONTEIRO	2000016153	229481292	23/07/1981	0	41	82	183
JESSICA MORAES GOZO RIBEIRO	2000018397	30112806-6	23/11/1981	2	41	82	184
KIM VILELA	2000019888	410629637	21/04/1983	1	41	82	185
ANA PAULA SOUZA LIMA PAES	2000019519	455392699	07/11/1983	3	41	82	186
MICHELLE CRISTINA LOPES	2000016133	27856848-8	15/11/1983	1	41	82	187
PATRICIA DE SOUZA MOURA RODRIGUES	2000015707	433693629	21/11/1983	2	41	82	188
EBER DANIEL SABINO	2000022215	40880471-3	14/03/1984	3	41	82	189
ANDRE BORGES FELIX DE SOUZA	2000024364	46889684-3	28/03/1984	2	41	82	190
PRISCILA SILVA DOS SANTOS	2000015474	57.172.521-1	07/06/1984	0	41	82	191
ALEXANDRA CARDOSO DOS SANTOS	2000023359	408802662	20/09/1984	2	41	82	192
ANDREIA TATIANE LAFAO	2000017390	428582539	26/01/1985	0	41	82	193
KEINES PASCOAL DE FIGUEIREDO FELICIO	2000019521	407640150	09/05/1985	0	41	82	194
THAIS ALESSANDRA NAREZI VIEIRA	2000020457	42699438-3	16/08/1985	0	41	82	195
MARCIO CARDOSO DE MATTOS	2000018413	43491521X	08/03/1986	0	41	82	196
DANIEL PROSINI	2000016018	449490816	24/04/1986	0	41	82	197
ELISIA SOANI PEREIRA LEITE	2000024554	440015315	07/07/1986	1	41	82	198
ALEXSANDRA NUNES DE ALMEIDA SANTOS SILVA	2000020373	427188714	20/07/1986	1	41	82	199
CRISTIANE PAIFER ALVES	2000020508	403193631	21/10/1986	1	41	82	200
CLEITON DOS SANTOS	2000015854	444719945	14/03/1989	0	41	82	201
CARLOS AUGUSTO IDRA SIQUEIRA	2000019322	461284698	27/07/1989	0	41	82	202
PALANI MAGALHAES CHAVES	2000023813	47486544-7	16/05/1991	0	41	82	203
JULIANA HELENA PAULINO	2000016279	477801912	31/08/1991	0	41	82	204
ANGELO MAXIMO PEREIRA	2000016916	484832906	28/09/1991	0	41	82	205
NADIA ROBERTA RIBEIRO LEITE	2000021177	480304956	18/12/1991	0	41	82	206
CARLOS LEANDRO DOS REIS	2000024733	480235843	23/01/1992	0	41	82	207
LUIZ ANTONIO ERICO MOREIRA DA SILVA	2000017905	479941087	28/03/1992	0	41	82	208
RODRIGO FERREIRA DE CARVALHO BARROS	2000015789	492166705	24/11/1992	0	41	82	209
MATHEUS HENRIQUE DE OLIVEIRA CAMPOS	2000022266	493026885	13/04/1993	0	41	82	210
LAIS HELENA PROENCA KOCKS	2000016534	488073194	24/06/1993	0	41	82	211
ALEXANDRO SANTOS FREIRE	2000023896	448946907	28/09/1993	0	41	82	212
JULIANO FERREIRA GOIS	2000020173	408259012	04/01/1994	1	41	82	213
CAIQUE AUGUSTO DIAS GODOY	2000020130	429783437	24/03/1994	0	41	82	214
JHONATTAN GOMES DE OLIVEIRA	2000018333	40401149-4	30/03/1994	0	41	82	215
LALESCA BARBOSA DA SILVA	2000017538	442509807	19/08/1994	0	41	82	216
JULIET CHRISTINE SILVA NASCIMENTO	2000016586	401726423	13/10/1994	0	41	82	217
ANDREZA GOMES DOURADO	2000023380	417536239	17/01/1995	0	41	82	218
FELIPE	2000016031	420388308	27/01/1995	0	41	82	219
LEONARDO BRUNO CAMARGO BEZERRA	2000016124	420143506	09/03/1995	0	41	82	220
FRANKLIN DOMINGUES DE PONTES	2000017937	469781890	23/03/1995	0	41	82	221

ARMANDO FONSECA MARIANO	2000023543	417840147	09/08/1995	0	41	82	222
CHISTIANE MUNIZ SANTOS	2000015231	421854571	05/10/1995	0	41	82	223
GABRIEL DOS SANTOS MOURA	2000022845	459547793	22/08/1996	0	41	82	224
EDUARDO FERNANDO BERTOLOTO RODRIGUES	2000015487	498221337	18/11/1996	0	41	82	225
HENRIQUE MATHEUS VIEIRA RODRIGUES	2000015960	504514398	19/03/1997	0	41	82	226
BRUNO HENRIQUE PASQUAL	2000022919	402974827	30/06/1997	0	41	82	227
VINICIUS DE ALMEIDA SOUZA	2000022561	508662370	03/07/1997	0	41	82	228
BRUNA MESSIAS ARAUJO DOS SANTOS	2000017003	49.874.315-9	27/09/1997	0	41	82	229
JEFERSON ALVES DA SILVA	2000016060	50169806X	09/06/1998	0	41	82	230
MARIA CRISTINA IAJUC FIEL	2000016271	10854511-8	22/02/1959	0	40	80	231
JOSMAR DE ALMEIDA	2000015714	155019193	17/07/1964	1	40	80	232
SERGIO YASSU NAKAMA	2000015079	18780183-6	15/03/1966	1	40	80	233
JOSE CARLOS SILVA	2000022573	16859351-8	12/09/1966	0	40	80	234
DAVI FERREIRA DA COSTA	2000021236	21303645	19/01/1970	0	40	80	235
SILVIO CARDOSO DE OLIVEIRA	2000023809	23.400.452-6	15/02/1970	0	40	80	236
ANA CRISTINA ARAUJO SILVA	2000024197	22.846.356-7	03/06/1972	1	40	80	237
MEIRE APARECIDA DA SILVA	2000019119	2412181203	07/01/1974	2	40	80	238
EDSON CORREA	2000019019	257400175	13/09/1975	0	40	80	239
MARCELO BORDIERI	2000016261	257385769	20/10/1976	0	40	80	240
REGINALDO ADRIANO FERREIRA	2000018714	277638355	09/12/1976	0	40	80	241
ELISANGELA RIBEIRO DE MATTOS	2000020165	307390676	16/02/1978	2	40	80	242
JOSE ARMANDO LADEIRA DOS SANTOS	2000024717	302637394	12/07/1978	1	40	80	243
LIDIANE DE SANTANA SILVA	2000019318	293090944	14/07/1978	2	40	80	244
TATIANE DUARTE PEREIRA	2000014913	264105102	20/09/1978	3	40	80	245
ELIANA RODRIGUES DA SILVA	2000015050	34189865X	14/12/1978	1	40	80	246
GLADSTONE CARLOS ROSA	2000023289	327858576	15/05/1980	3	40	80	247
MILENA DE SOUSA SALES	2000018014	1870971	02/02/1981	1	40	80	248
PAULA MARTINS	2000015523	29. 201. 754-6	20/05/1981	4	40	80	249
FERNANDO RODER PASQUOTTI	2000018668	349184288	16/10/1981	1	40	80	250
JOSE CARLOS DE BRITO JUNIOR	2000018506	34675926-2	28/12/1981	1	40	80	251
MICHELLE MARIE CARVALHO	2000018512	445900416	07/01/1982	0	40	80	252
KATIE DE PAULA GABRIEL	2000019607	33.129.652-4	21/04/1982	1	40	80	253
RENATO AUGUSTO CARNELOS	2000018664	306497657	06/09/1982	1	40	80	254
MARCOS PAULO MARTINS BARBOSA	2000017432	44187311X	06/10/1982	1	40	80	255
MERCES SIMONE DA SILVA FRANCO	2000016169	365902901	01/12/1982	1	40	80	256
LEANDRO ANDREI CANDIDO DA SILVA	2000020808	353534559	20/02/1983	2	40	80	257
SUELI SILVIA RAMALHO FERNANDES	2000017627	335513232	04/05/1983	2	40	80	258
EDUARDO BARBOSA	2000017736	33.705.842-8	14/09/1983	1	40	80	259
IVANIZE CORREIA DOS SANTOS	2000016542	411028686	17/04/1984	0	40	80	260
ALINE COSTA A. DE JESUS	2000015059	344129627	08/05/1984	0	40	80	261
FRANCIS RODRIGUES VIEIRA DA COSTA TEIXEIRA	2000020937	439279331	22/06/1984	0	40	80	262
RENATO FERMINO RIBEIRO	2000021327	42565751 6	04/07/1984	1	40	80	263
MARTINA CAVALCANTE DOS SANTOS	2000019013	34.324.816-5	30/09/1984	1	40	80	264
ARTHUR DE OLIVEIRA RIBEIRO	2000019880	407918188	16/08/1985	2	40	80	265
ANDRE LUCAS AIO	2000023715	344704567	21/10/1985	0	40	80	266
GRAZIELA PINHEIRO MAURICIO	2000016911	43013318-2	07/01/1986	0	40	80	267
FABIO ANTONIO SOARES	2000015688	427332448	19/05/1986	2	40	80	268
AMANDA CRISTINA DE SOUZA BELLINE	2000021613	455393527	09/04/1987	0	40	80	269
BRUNA WALLESKA PEREIRA BAPTISTA CONTTI	2000017058	334813268	10/04/1987	0	40	80	270
RAFAEL MASCARENHAS GONZAGA	2000019297	339535581	11/05/1987	0	40	80	271
RAFAELA DE OLIVEIRA	2000024518	450493891	29/05/1987	0	40	80	272
ALMIRO DO NASCIMENTO JUNIOR	2000022999	346763162	27/10/1987	0	40	80	273
PEDRO CUSTODIO JUNIOR	2000024347	45545689	30/12/1987	0	40	80	274
JOCIVAN ALVES DE SOUSA	2000017984	57271872-X	07/02/1988	0	40	80	275
LUCAS LUAN LISBOA	2000018189	412119948	30/03/1988	0	40	80	276
NOEMI COSTA DE BARROS	2000020563	25626623-2	19/10/1988	0	40	80	277
FABIANA PADILHA	2000020070	46232803X	12/08/1989	0	40	80	278
LUIZ HENRIQUE DA SILVA PAULA	2000017708	461867035	07/11/1989	0	40	80	279
RODRIGO MATHIS TOMAZINHO	2000016283	463720799	21/06/1990	0	40	80	280
RENAN AZEVEDO CAFFE	2000022301	47228809X	04/12/1990	0	40	80	281
FELIPE GONZALES DE ALMEIDA	2000019673	478523312	18/03/1991	0	40	80	282
JANDER DA COSTA MORAIS	2000021957	47357023-3	07/04/1991	0	40	80	283
ALISSON DE OLIVEIRA BORGES	2000021832	480417684	08/11/1991	0	40	80	284

DIEGO HENRIQUE PALAZON	2000018967	479827801	28/01/1992	0	40	80	285
EVELIN FERNANDES DE OLIVEIRA	2000019603	479859735	05/02/1992	0	40	80	286
BIANCA DE ALMEIDA PRATA PADILHA	2000020374	554245486	20/05/1992	1	40	80	287
DENIS FELIPE FERREIRA BEZERRA	2000022001	48872627-X	31/07/1992	0	40	80	288
CARLOS EDUARDO LEME ALVES DE SOUZA	2000015746	488281829	03/12/1992	0	40	80	289
EVERTON LUIS TEIXEIRA DE SOUZA	2000015103	488138115	14/12/1992	0	40	80	290
ADENILSON VIEIRA PALMA	2000020315	48811231-X	17/12/1992	0	40	80	291
MIRIAM FERREIRA RUFINO	2000017099	488388132	09/02/1993	0	40	80	292
ALAN ALECRIM	2000016398	494235755	11/02/1993	0	40	80	293
RAPHAEL DE ARAUJO LIMA	2000022619	406618501	27/10/1993	0	40	80	294
MILENA MARY DE SOUZA ANDRADE	2000021826	419108087	16/09/1994	0	40	80	295
RAIANY NERI DO AMARAL	2000015343	418945421	28/03/1995	0	40	80	296
LUANA HELENA MACHADO RAMOS	2000019148	36452497-2	05/12/1995	0	40	80	297
IGOR SOUZA PEREIRA	2000022678	39557917X	23/01/1996	0	40	80	298
HEITHOR ROCHA CARNEIRO VIEIRA	2000022025	42072029-7	20/03/1996	0	40	80	299
WILLIAM RAFAEL VIEIRA GUEDES	2000015313	361925153	08/05/1996	0	40	80	300
ROBSON SEABRA JUSTICIA	2000018757	537511830	07/07/1996	0	40	80	301
BARBARA HELENAGONCALVES RODRIGUES	2000015279	451738627	04/12/1996	0	40	80	302
GABRIEL KLAROSK CAMARGO	2000023603	424384917	05/06/1997	0	40	80	303
RAFAEL VITOR MONTEIRO OLIVEIRA	2000015862	463606735	06/07/1997	0	40	80	304
ADILSON RODRIGUES DA SILVA	2000016505	11308933	16/11/1957	0	39	78	305
LUPERCIO SANTOS PEREIRA	2000020031	14928684	03/04/1960	1	39	78	306
JOAO CEZAR DOS SANTOS	2000020299	177490688	21/06/1964	1	39	78	307
JOSE ROBERTO ALFONSO CARVALHO	2000019076	144493755	28/08/1965	0	39	78	308
HEBERT WILLIANS CAMARGO	2000022822	186647694	10/07/1967	1	39	78	309
FRANCISCA VILANI DA SILVA LIMA	2000015589	27594423-2	11/03/1968	1	39	78	310
MARCOS ANTONIO ROSA	2000022767	182413597	09/06/1968	0	39	78	311
SANDRA REGINA PEREIRA FOGACA	2000024216	184449091	05/10/1968	1	39	78	312
JEOVAN RICARDO DA SILVA JUNIOR	2000018834	3729457	22/07/1971	0	39	78	313
EZEQUIEL DE OLIVEIRA	2000016326	239618178	13/02/1972	3	39	78	314
ANDREA LUCIANE FERRAZ JANES	2000016532	21968813-8	28/02/1972	1	39	78	315
JULIO CESAR REIS CARVALHO	2000017803	207220608	04/04/1972	2	39	78	316
JANETE RODRIGUES DE CAMARGO	2000016889	22569698	08/11/1972	0	39	78	317
NAZILDA DOS SANTOS	2000021719	22879983-1	07/09/1973	1	39	78	318
ROBSON LUIZ AFFONSO	2000018348	249568652	06/11/1974	3	39	78	319
FABIO DE SOUSA SILVA	2000018237	23554002-X	30/01/1975	2	39	78	320
EDILAINE HOLANDA SANTOS	2000018912	282743479	26/08/1975	1	39	78	321
CRISTIANE ROSSATTO	2000022864	253602543	19/02/1976	3	39	78	322
IVANILDE DA CUNHA	2000019128	54432350-6	25/03/1977	3	39	78	323
EDSON CLAUDIONOR DA SILVA RAMOS	2000024704	281604848	08/05/1977	0	39	78	324
LUCINEIDE GOMES SOUZA	2000015213	29.653.855-3	01/02/1978	2	39	78	325
LEDEVAR DOS SANTOS SALES LUIZ	2000018646	288320463	06/04/1978	1	39	78	326
SUELI APARECIDA DA CRUZ	2000020256	339942289	26/05/1978	2	39	78	327
VALDIRENE BRASIL DOS SANTOS	2000019353	469506428	10/10/1978	1	39	78	328
ELISANGELA SANTOS MIRANDA RODRIGUES	2000015643	300561222	05/11/1978	1	39	78	329
DOUGLAS MARCELO ERVILHA	2000021638	32560352-2	19/11/1978	2	39	78	330
VALQUIRIA FATIMA DA CRUZ BUENO	2000020652	288695902	20/03/1979	3	39	78	331
GUIOMAR FERNANDA DA SILVA MATTOS	2000018414	352848807	08/02/1980	0	39	78	332
SIGEFERSON SAVERNINI	2000020394	32054149-6	21/02/1980	1	39	78	333
TARCISIO RANDAZZO ARATO	2000015349	32437294-2	02/05/1980	0	39	78	334
RENATO DOS SANTOS PEREIRA	2000015072	307355263	22/05/1980	1	39	78	335
AMANDA DE OLIVEIRA DA SILVA	2000022006	24152622x	08/12/1980	0	39	78	336
MARCIO MARTINS	2000017042	57757920-4	13/06/1981	1	39	78	337
ALEXANDRE OLIVEIRA CASAGRANDE	2000024551	29453228-6	14/12/1981	1	39	78	338
WASHINGTON AP. FREITAS ASSIS	2000021634	13400559	30/05/1982	0	39	78	339
EDIVAN ROBERTO FURQUIM DE ALMEIDA	2000024683	344719327	09/02/1984	2	39	78	340
ALLAN THIAGO RAMOS VEIGA	2000020882	287057963	09/07/1984	0	39	78	341
ROBERTA CONCEICAO DOS SANTOS ARRUDA	2000014981	42.647.807-1	04/08/1984	1	39	78	342
JUCILENE DOS SANTOS	2000018294	455388398	21/08/1984	0	39	78	343
ANDRESSA DE SIQUEIRA GONCALVES	2000017005	343231578	09/07/1985	2	39	78	344
JOSE DA SILVA CARVALHO JUNIOR	2000024666	432741781	07/09/1985	2	39	78	345
VANESSA PENHA MASCHETO OLIVEIRA	2000019218	410627653	04/11/1985	1	39	78	346
SAUL DE MELO LOPES COUTO	2000017972	342419560	06/12/1985	1	39	78	347

THIAGO BATISTA DE OLIVEIRA	2000019223	443668322	18/04/1986	1	39	78	348
FRANCINE SOUZA E SILVA	2000022490	419974234	30/05/1986	1	39	78	349
VANESSA ANGELI GAMARRA MISSE	2000016981	43559364-X	18/08/1986	2	39	78	350
VICTOR AUGUSTO CARDOSO PINTO	2000015452	1891984	08/09/1986	0	39	78	351
SAULO FELIPE GARROTE ROSA	2000024263	34.074.324-4	04/10/1986	0	39	78	352
MARILEA DOS REIS SOUZA BEZERRA	2000022803	33991418X	10/10/1986	2	39	78	353
CAMILA ALVES CAMPOS	2000017445	410626806	19/11/1986	2	39	78	354
CRISTIANE MAIA CASTRO KUPPER SOARES	2000024590	43925690-2	06/01/1987	1	39	78	355
VANESSA CESAR SANTOS DE MORAES	2000018212	4102416101	13/03/1987	1	39	78	356
FABIO HANICKEL	2000016615	43986513X	11/04/1987	0	39	78	357
FABIANA JACINTO BERTI	2000023842	44.187.094-6	13/05/1987	1	39	78	358
JULIANA CRISTINA DE MORAES MELO	2000014956	451068166	20/08/1987	1	39	78	359
GILBERTO LORENA PETERS	2000020868	409537317	11/09/1987	2	39	78	360
BRUNO CESAR PEREIRA DA SILVA	2000024715	451835979	07/10/1988	0	39	78	361
MONICA PRISCILA BENEVIDES ARRUDA	2000020346	354661851	09/10/1989	0	39	78	362
SUELEN DA SILVA COSTA	2000014842	463779435	09/11/1989	0	39	78	363
JONATAS BATISTA PEREIRA	2000023656	474919468	09/12/1989	1	39	78	364
DAIANE FERREIRA KOGISKI	2000021732	46328636_4	30/04/1990	0	39	78	365
DOUGLAS BRIGANTI	2000017112	464300745	23/05/1990	0	39	78	366
WELLINGTON LUCAS LINO LEITE	2000024399	478068116	12/07/1990	0	39	78	367
MICHELE GOMES FEITOSA	2000020168	3569149	23/07/1990	0	39	78	368
ELCIANNE KATIUCIA RODRIGUES GUANHA	2000024017	55764371-5	02/03/1991	1	39	78	369
VINICIUS FORTI DOMINGUES DO AMARAL	2000015184	486719674	22/08/1991	0	39	78	370
KELLY CRISTINA DO NASCIMENTO	2000019360	358297564	27/11/1991	0	39	78	371
FABIO AUGUSTO ABRAO DA SILVA JUNIOR	2000016770	482750248	16/06/1992	0	39	78	372
LUCAS CESAR RUIZ	2000022973	48.267.830-6	21/06/1992	0	39	78	373
MICHELE APARECIDA DE OLIVEIRA	2000017086	482806369	02/07/1992	0	39	78	374
MARCOS JOSE GOMES COSTA BRAGA	2000016259	488745172	12/07/1992	0	39	78	375
TIAGO FREITAS AGUIAR	2000019290	487883792	01/10/1992	0	39	78	376
ELIDA CRISTINA GARCIA MARQUES	2000016533	491815396	08/12/1992	0	39	78	377
KIM BERTANHA VAZ	2000019339	488659395	14/01/1993	0	39	78	378
NAGILA PRISCILA FAUSTO	2000016719	48889847X	22/02/1993	0	39	78	379
JESSICA ASAMI	2000018364	494082914	05/03/1993	0	39	78	380
RAFAEL TERUEL CAMARGO	2000021005	487781569	06/04/1993	0	39	78	381
AUGUSTO OLIVEIRA MESSIAS	2000024703	554252910	05/05/1993	0	39	78	382
JONATHAN CONRADO PROENCA	2000022332	407840424	16/01/1994	0	39	78	383
RAFAEL GOMES DOURADO	2000019652	406920369	25/02/1994	0	39	78	384
ISABELA THOME DE SOUZA ROSSI	2000022341	455906531	16/05/1994	0	39	78	385
ALLAN MARTINS ALVES	2000019749	418021156	27/03/1995	0	39	78	386
ELLIOTT LEITE DE SOUZA	2000016419	422298086	05/06/1995	0	39	78	387
GABRIEL AUGUSTO MOREIRA DA SILVA	2000020348	41.852.560-2	25/02/1996	0	39	78	388
ARNOLD OLIVEIRA GRAVAL	2000018892	55922326-2	14/03/1996	0	39	78	389
JHONATHA ALLYSON PEREIRA DAMASCENO	2000018906	499514282	12/04/1996	0	39	78	390
ALISSON ADRIANO DOS SANTOS	2000017609	424047494	19/07/1996	0	39	78	391
VICTOR LEONARDO PASQUALINI SILVA	2000020639	468426395	23/08/1996	0	39	78	392
GABRIEL CARVALHO DE FARIA	2000016091	455838148	25/08/1996	0	39	78	393
JOAO VITOR VIDAL ATHAYDE	2000018533	458383752	17/10/1996	0	39	78	394
MATEUS JOAQUIM FONSECA GALHARDO	2000024279	45434886-1	11/12/1996	0	39	78	395
RINALDO VIRGILLI NETO	2000015601	45997296-0	13/12/1996	0	39	78	396
DJAIR GALO JUNIOR	2000020783	52.119.017-4	21/12/1996	0	39	78	397
ARUAN CAIQUE FERREIRA DANTE	2000022009	526803757	10/01/1997	0	39	78	398
ALISSON LEONARDO DINIZ AMORIM	2000021584	46859238	08/02/1997	0	39	78	399
NICOLAS ANDRE BATISTA DE CHECHI	2000022204	44344335X	09/02/1997	0	39	78	400
RICARDO ESTEVAM TELLO DE OLIVEIRA	2000024165	461467744	16/03/1997	0	39	78	401
DINO LUAN PINHEIRO SILVA	2000021800	558907507	02/06/1997	0	39	78	402
JUNKI RODRIGO YOGUI	2000016530	395913998	16/06/1997	0	39	78	403
GUILHERME HENRIQUE MORAES DE MEDEIROS	2000021736	521290673	22/11/1997	0	39	78	404
HERCULES LEONARDO PORTELA DE OLIVEIRA	2000022994	567624912	08/01/1998	0	39	78	405
GILMAR MORENO DINIZ	2000016822	52215106	31/08/1952	0	38	76	406
NELSON PETROCCHI FILHO	2000024136	9281657-5	20/11/1959	0	38	76	407
ANA MARIA CASTELLI POCHINI	2000015595	118525773	17/12/1961	0	38	76	408
JOSELITO NASCIMENTO CRUZ	2000020244	15322200-1	13/10/1962	0	38	76	409
FABIO HENRIQUE DA COSTA	2000017985	10776947	09/12/1964	0	38	76	410

JOSE LUIZ PROENCA	2000023677	16188556-1	06/08/1965	0	38	76	411
SEILENE DE OLIVEIRA SILVA LOPES	2000020100	168772760	23/02/1966	0	38	76	412
MARIA ADRIANA MATHEUS DOS SANTOS	2000016450	16380780-2	22/06/1966	0	38	76	413
IDERALDO JOSE WALTER PEDRICO	2000019869	17892394-1	15/10/1966	0	38	76	414
KATSUO MIZUGUCHI	2000023752	173935114	26/09/1968	0	38	76	415
SILVIA ELENA COSTA QUINI	2000023315	193387724	26/09/1969	1	38	76	416
VALERIA APARECIDA OLIVEIRA SAYDEL ANDREOLI	2000018851	20694979	30/03/1971	0	38	76	417
WANISE APARECIDA GOMES DE ONOFRIO DA SILVA	2000022840	20511951-7	10/09/1971	2	38	76	418
PAULO CESAR RODRIGUES MACHADO	2000022683	24.704.670-X	27/02/1972	2	38	76	419
MILENA DE PAULA MALDONADO DABAGUE MOSCHETTO	2000019633	24.200.585-8	27/06/1972	1	38	76	420
SIMONE RODRIGUES DA CUNHA	2000015915	347509344	04/12/1972	0	38	76	421
SUZANA APARECIDA POLONIO BRAGUIN	2000021877	259209417	26/12/1973	0	38	76	422
MARLI DE ALMEIDA LOPES MONTEIRO	2000018109	230945806	13/11/1974	3	38	76	423
ROSIMEIRE VIANA DOS SANTOS	2000017216	268555047	10/09/1975	0	38	76	424
DAVID WILLES MARTINS	2000020133	26754349-9	25/03/1976	0	38	76	425
FABIANA VIEIRA XAMBRE	2000018017	262746724	12/05/1976	1	38	76	426
MICHELE CRISTINA DE PAULA ROMANO	2000023329	27138641-1	22/08/1977	1	38	76	427
JOSE HENRIQUE DE OLIVEIRA	2000019620	30739172-3	04/11/1977	1	38	76	428
PAULO CESAR BOZA	2000021258	70487853	13/02/1978	1	38	76	429
LUCINETE BATISTA BASILIO	2000022384	7622160-0	20/03/1978	1	38	76	430
MARCOS PAULO RODRIGUES DE OLIVEIRA	2000023184	29453683-8	07/12/1978	1	38	76	431
JOAO ELIAS MIRANDA BENEDITO	2000024264	302706252	03/12/1979	0	38	76	432
IVAN ERLINS GEHRT JUNIOR	2000022738	331290753	03/12/1979	1	38	76	433
ANDRESSA CRISTINI DA COSTA	2000016027	430211740	28/05/1980	2	38	76	434
ERICA ALINE ORLANDI	2000022663	305504940	15/09/1980	1	38	76	435
ROSANGELA DE FATIMA AMARAL	2000022530	344133370	14/03/1981	1	38	76	436
FABIANA AMENDOLA	2000020103	33951078X	06/05/1981	2	38	76	437
VANIA FERREIRA	2000016602	332032401	17/05/1981	0	38	76	438
NANCI REGINA CHECHI DE JESUS GUTIERREZ DE PAULA	2000014853	33203161-5	08/07/1981	2	38	76	439
MAURICIO FELIPPE	2000016032	309038984	03/09/1981	0	38	76	440
CAROLINA CANDEA DA SILVA	2000015953	5256178	22/12/1981	1	38	76	441
ANDERSON AMAURI DE ALMEIDA	2000018057	294095561	06/02/1982	0	38	76	442
SIMONE CONCEICAO RIBEIRO FERNANDES	2000018923	424742561	08/12/1982	2	38	76	443
ADRIANO ARAUJO DE CAMARGO	2000015768	441872918	22/02/1983	0	38	76	444
ERICA CRISTINA FARIA DE SOUZA	2000018930	438074506	27/02/1983	2	38	76	445
JOSEANE DA ROCHA BARBOSA SILVA	2000023589	464804090	05/03/1983	1	38	76	446
ALINE DOS SANTOS CASTRO PIRES	2000023652	451737039	22/03/1983	1	38	76	447
JOANNA REGINA VIEIRA PIRES DOS SANTOS	2000019262	338608965	09/09/1983	0	38	76	448
LIGIA CAMARGO NASCIMENTO	2000017235	351430349	11/12/1983	0	38	76	449
WILLIAM CESAR GARCIA	2000022881	413185990	10/01/1984	0	38	76	450
GIOVANE DIAS PINTO	2000023782	406415171	26/01/1984	0	38	76	451
JULIANO DE LIMA HONORIO	2000015374	419036970	03/02/1984	1	38	76	452
LEANDRO GUEITOLO DE CAMPOS	2000021533	41269427	29/03/1984	1	38	76	453
LUIZ GUSTAVO FERNANDES DE SOUSA	2000014787	339396301	22/05/1984	1	38	76	454
TIAGO APARECIDO DE MORAES OLIVEIRA	2000019945	443668644	07/08/1984	1	38	76	455
EUZA APARECIDA MACHADO DE ALMEIDA	2000016652	427404630	11/08/1985	1	38	76	456
ANA PAULA FAUSTINO	2000016782	43020856-X	12/09/1985	0	38	76	457
ISAAC DURAN PONCE	2000014905	438070586	02/11/1985	0	38	76	458
CARLOS NEMER GODOY	2000016912	32111887X	29/12/1985	0	38	76	459
ALEX ZEM FONSECA	2000021480	302465741	11/04/1986	0	38	76	460
CLAUDIO FERREIRA DA SILVA	2000022482	41794815	05/07/1986	0	38	76	461
SILVIO HIDEAKI HAMAIA JUNIOR	2000015242	331311823	02/08/1986	0	38	76	462
RENATA BUCCINI DA SILVA PIRES	2000015965	435451844	07/04/1987	0	38	76	463
ELTHON VITALE DE SOUZA	2000019404	335561019	26/04/1987	0	38	76	464
LEANDRO ANDRADE SILVA	2000016171	45100553-3	10/05/1987	0	38	76	465
FLAVIA DE SOUZA GUEDES	2000018884	361893541	05/07/1987	1	38	76	466
LUANA CRISTINA DALSOGOGLIO	2000019464	406648633	17/07/1987	0	38	76	467
JEYSON PEREIRA	2000015404	434913959	11/08/1987	0	38	76	468
FERNANDA AYUMI ENDO INUKAI	2000018398	439294356	23/02/1988	0	38	76	469
KELLY CRISTINA CAMARGO	2000020586	44611476-5	22/07/1988	0	38	76	470
PABLO HERNANDES NUNEZ E SILVA	2000021303	326686642	20/08/1988	0	38	76	471
KARINE GOMES VULGARIM	2000017162	256050776	22/08/1988	0	38	76	472
DAIANE CLEIS	2000016895	44.658.555-5	26/08/1988	0	38	76	473

KATELYN FRANCINE BARTH	2000014838	450794684	03/09/1988	0	38	76	474
SAMUEL QUEVEDO PEREIRA	2000021216	406340018	28/09/1988	1	38	76	475
ANDERSON OLIVEIRA FELIX	2000017176	445016358	04/01/1989	0	38	76	476
SIMONY NATALLIE PENITENTE MACEDO	2000015663	450379620	20/02/1989	1	38	76	477
GISELE ROVAROTO DA SILVA	2000019025	446811841	25/04/1989	0	38	76	478
ELTON ALVES DE OLIVEIRA	2000023920	444720716	29/04/1989	0	38	76	479
BRUNA SCUDELER VIEIRA VAIANO	2000014782	445307936	18/07/1989	0	38	76	480
MAURIANO DE JESUS DA CRUZ	2000016487	445810002	19/07/1989	0	38	76	481
EDUARDO SILVA CANADEO	2000016059	461699965	17/11/1989	0	38	76	482
DEISE CRISTINE JACINTO DE FARIAS	2000015831	462662913	10/12/1989	1	38	76	483
ALINE ESTEVE SILVA MONTEIRO	2000023597	469924172	01/04/1990	0	38	76	484
FELIPE DE SOUZA GARCIA	2000015311	461722069	16/04/1990	0	38	76	485
FELIPE SILVEIRA GAMBACORTA	2000023538	470729892	03/07/1990	0	38	76	486
AMANDA DE QUADROS FERREIRA	2000017748	472678668	15/09/1990	0	38	76	487
RAFAEL ROSA BUGANZA PEREIRA	2000023699	478070767	09/02/1991	0	38	76	488
RAFAIA CAROLINE DE CAMARGO SAMPAIO	2000015289	473318623	01/03/1991	0	38	76	489
SAMARA APARECIDA DE JESUS FREGATI	2000021945	48018018	06/04/1991	0	38	76	490
JEAN LUCAS VIEIRA ZAMBONI	2000014810	478246602	29/04/1991	0	38	76	491
FRANCIELI APARECIDA DOS SANTOS MACHADO	2000021251	476590838	22/09/1991	1	38	76	492
MAYELE HERRERA PERGENTINO DE ARAUJO	2000016104	343369552	01/03/1992	0	38	76	493
CHARLES DIAS DE PONTES CARRIEL	2000014804	481290539	11/04/1992	0	38	76	494
ALINE CONSANI BEZERRA MOREIRA	2000022230	484426114	05/06/1992	0	38	76	495
CHRISTIAN KELVIN DE SOUSA CAMARGO	2000019296	403009121	23/07/1992	0	38	76	496
DIEGO DE ALMEIDA MUNHOZ	2000024316	488482677	12/09/1992	0	38	76	497
MARCELO AUGUSTO ENDO FURUTA	2000021972	422869582	25/01/1993	0	38	76	498
MICHAEL MILLER DE PAIVA	2000019465	49426276-X	11/02/1993	0	38	76	499
JULIO CESAR MUNIZ	2000021790	488386901	03/03/1993	0	38	76	500
VIVIANE ROSA DA COSTA	2000023011	43126465X	21/09/1993	0	38	76	501
THIAGO HIDEO TOMOTO	2000015094	40625270-1	20/01/1994	0	38	76	502
EDUARDO ALEXANDER FONSECA DA COSTA	2000019938	41.080.955-X	12/04/1994	0	38	76	503
PRISCILA DA SILVA SANTOS	2000023374	36616093X	12/07/1994	0	38	76	504
MAIKE JHONE CAETANO DA MOTA	2000023384	404870168	16/09/1994	0	38	76	505
THAMIRES DE SOUZA XAVIER DIAS	2000022927	277826160	19/12/1994	0	38	76	506
EDGAR MENDES DE CAMPOS	2000016956	418014619	29/01/1995	0	38	76	507
ANDREAS ANDRADE SAMAPAIO	2000016108	417899154	20/03/1995	0	38	76	508
CAMILA DE OLIVEIRA SILVA	2000019878	40458345-3	18/06/1995	0	38	76	509
JEAN MURILO FURLANES ESTEVES	2000023978	467922238	20/06/1995	0	38	76	510
MARIANA PONTES DA SILVA	2000024020	421658824	21/10/1995	0	38	76	511
DANIELA APARECIDA LUIZ ALCANTARA	2000015130	454116652	23/12/1995	0	38	76	512
TAISA CRISTINA MONTEIRO DOS SANTOS	2000024764	468303996	14/04/1996	0	38	76	513
ANA CLAUDIA CAPUTO TIROLLA	2000017732	371081063	16/04/1996	0	38	76	514
LUCAS RODRIGUES PAES	2000016308	41.931.325-4	22/05/1996	0	38	76	515
GIOVANNI AUGUSTO DO NASCIMENTO	2000022227	460479246	23/09/1996	0	38	76	516
GIULIA DE MELLO OLIVIER	2000022830	37234789-7	11/01/1997	0	38	76	517
DIEGO BADIAL DOS SANTOS RODRIGUES	2000019856	55345268X	23/03/1997	0	38	76	518
PEDRO HENRIQUE SANCHES	2000018304	454349725	28/04/1997	0	38	76	519
IGOR NATHAN APOLINARIO DA SILVA	2000017129	460471211	05/06/1997	0	38	76	520
JOSE LUIZ DE CARVALHO GOES JUNIOR	2000020437	501111487	25/08/1997	0	38	76	521
TADEU LEITE DA SILVA	2000015014	6567480	29/12/1953	0	37	74	522
NELSON ROBERTO LEONCIO	2000018064	66350360	08/06/1954	0	37	74	523
PEDRO LUIZ NICACIO MARTINS	2000016647	9.418.891-9	13/12/1954	0	37	74	524
MARIA SALETE ZANIN	2000021218	1.329.873-4	01/10/1955	0	37	74	525
MAURICIO SERGIO GIR GONCALVES	2000020200	9752985	22/10/1960	0	37	74	526
EVERSON ZOCCA	2000020080	14050533-X	25/11/1963	1	37	74	527
BENEDITO SIDNEIRENA	2000018152	13123472-9	15/03/1965	1	37	74	528
PAULO CESAR ROSA	2000014969	163821410	18/11/1965	1	37	74	529
LUCIANE MARIA PENHA PARRE	2000016910	196794535	25/05/1966	0	37	74	530
REGINA MARIA BENGOZI	2000024707	163819749	04/06/1966	0	37	74	531
MARIA BETANIA BARBOSA DE LIMA	2000015503	163819555	22/09/1966	0	37	74	532
ANA MARIA GONCALVES CANOVAS	2000020367	183520889	24/11/1966	1	37	74	533
SARA DE JESUS PROENCA	2000015369	18109854	24/05/1969	0	37	74	534
JOAO DE SOUZA LIMA	2000022847	36766821	23/06/1970	2	37	74	535
ROBSON ALVES GRANDO	2000015485	219710636	14/12/1970	1	37	74	536

ELENICE REGINA DO NASCIMENTO	2000017640	203309637	16/12/1970	2	37	74	537
MARIA RUTE GAZINATO DE OLIVEIRA	2000018452	20225778	25/12/1970	2	37	74	538
EDILENE LIMA MARQUES DA SILVA	2000021320	214523056	31/12/1970	4	37	74	539
LUCIA DO CARMO GUILHERME	2000017652	228480322	29/06/1972	0	37	74	540
HELIO JUCA DA SILVA	2000020918	21712141	10/07/1972	1	37	74	541
AGNALDO APARECIDO FARIA	2000023585	242258049	25/04/1973	1	37	74	542
ANA CRISTINA BRANDI SILVA	2000015323	249562601	30/08/1973	1	37	74	543
VICTOR SANDRONI	2000020704	21.456.024-7	24/12/1973	1	37	74	544
ALBA FORTES NERY	2000017839	247675118	09/03/1974	0	37	74	545
ROGERIA APARECIDA LOURENCO GABILAN	2000017687	238391462	03/05/1974	1	37	74	546
ROBSON PEREIRA DE OLIVEIRA	2000019211	5859335	13/07/1974	1	37	74	547
SUSANA DUBAS SILVA	2000015591	500378708	20/09/1974	2	37	74	548
MARLENE MARTINS SOUZA	2000015087	25879124-X	18/11/1974	2	37	74	549
ROSIMAR PORFIRIO DE LIMA DIAS	2000018791	24.451.686-8	14/12/1974	2	37	74	550
ROSIMEIRE ROCHA DE JESUS	2000020123	230473659	29/04/1975	2	37	74	551
LUCIANO DA SILVA GIGANTE	2000016442	25333813-X	11/12/1975	2	37	74	552
JOSE HENRIQUE ROMAN	2000015532	255497830	22/12/1975	0	37	74	553
LUCIANA SOARES SILVA DE OLIVEIRA	2000017088	339913617	23/02/1976	2	37	74	554
ADALBERT RIBEIRO FRANCISCO	2000020243	21418718-4	25/07/1976	1	37	74	555
JOSE MARCIO PEREIRA	2000017488	263656974	19/08/1976	2	37	74	556
MARIA ELIZETE RODRIGUES	2000016178	285290071	30/03/1977	0	37	74	557
CLAUDIO DE JESUS SOUZA	2000016939	511634897	20/04/1977	0	37	74	558
SIDNEY LIMA DE ALBUQUERQUE	2000015347	247767104	27/04/1978	4	37	74	559
ANGELA MARIA NUNES PINTO	2000017316	324043053	12/05/1978	1	37	74	560
ROBSON AUGUSTO GONCALVES	2000020506	308590843	05/08/1978	3	37	74	561
CARLOS EDUARDO DA SILVA	2000020625	292700404	23/11/1978	1	37	74	562
CLAUDINEIA GONCALVES RAMOS	2000019033	309022344	07/01/1979	0	37	74	563
MARIA HELENA VICENTE	2000020264	30593762-5	21/02/1979	1	37	74	564
MARCELO JOSE DIAS	2000019547	304263540	21/03/1979	1	37	74	565
CARLOS ALBERTO TEIXEIRA DA SILVA	2000020451	326760970	03/06/1979	0	37	74	566
MARIA ANGELA KITAGAWA	2000019022	29844691-1	06/07/1979	0	37	74	567
ALEX FONSECA OLIVEIRA	2000023434	8133536 2	22/04/1980	2	37	74	568
DANIELA FERNANDA RODRIGUES DA SILVA	2000023437	338631501	01/06/1980	2	37	74	569
JANAINA PONTES MARTHO	2000020105	322937358	28/10/1980	1	37	74	570
ELISABETE DE CARVALHO GONCALVES	2000017501	304267673	01/01/1981	1	37	74	571
SELMA DA SILVA OLIVEIRA	2000023788	339517323	22/10/1981	0	37	74	572
SHIRLEY DA CUNHA SOUSA	2000015126	337904297	25/12/1981	2	37	74	573
NOEMY KATO	2000016933	334816063	16/01/1982	0	37	74	574
JEFFERSON DOS SANTOS	2000017044	4534846X	19/05/1982	0	37	74	575
ANDREIA VIANA RAMOS	2000019707	35272020-7	15/08/1982	0	37	74	576
ADRIANA ESCOBAR	2000022268	339399405	24/09/1982	1	37	74	577
PATRICIA CRISTINA PEREIRA	2000023606	45.536.752-8	28/10/1982	3	37	74	578
MARIA FERNANDA ARRUDA MELLO	2000016453	45.347.748-3	31/10/1982	0	37	74	579
CRISTIAN CESAR TORRES	2000020034	33276106X	03/11/1982	1	37	74	580
TALLITA NUNES CAMARGO	2000015753	330097544	13/12/1982	0	37	74	581
EDMILSON DOS SANTOS SOUZA	2000023390	348436361	27/02/1983	1	37	74	582
FELIPE CRISTIANO DA SILVA	2000015741	326461280	25/09/1984	3	37	74	583
ANDRE RICARDO DAMACENO	2000020054	421656670	17/12/1984	3	37	74	584
JOAO PAULO DA SILVA	2000018089	34.044.312-1	04/03/1985	0	37	74	585
DANIELE FELICIANO CALDERON GARCIA	2000023389	354120980	01/04/1985	2	37	74	586
DANIELE CRISTINA DE SOUZA	2000016581	344124514	27/04/1985	0	37	74	587
CARINA DA SILVA MASSOLA	2000016187	418758359	05/05/1985	2	37	74	588
THAIS ALVES DE SOUZA	2000019373	41991598-9	07/05/1985	2	37	74	589
DANIELE LOURENCO DA SILVA MARQUES	2000015957	419616792	04/06/1985	0	37	74	590
ARIANA CAETANO CEFALO	2000018156	421331380	10/06/1985	2	37	74	591
NELSON LEME VIEIRA	2000020650	418755590	23/09/1985	0	37	74	592
DANILO FIGUEIREDO DE OLIVEIRA	2000023139	327818682	30/06/1986	1	37	74	593
EVANDRO ALMEIDA AQUINO	2000023047	458099351	17/12/1986	0	37	74	594
MARIA KATIANE DIAS OLIVEIRA	2000022652	2403842	13/01/1987	0	37	74	595
LIVIA CRISTINA CAMPOS GUTIERRES	2000018023	422822668	08/05/1987	2	37	74	596
LEONARDO HENRIQUE DE ANDRADE	2000015158	42.202.641-4	15/07/1987	0	37	74	597
FABIANA ALVES DE ANDADE DO NASCIMENTO	2000015712	452605891	22/08/1987	0	37	74	598
CARLA CRISTINA BOTELHO DE LIMA	2000020485	435375969	09/09/1987	1	37	74	599

ESTER LUIZA DA SILVA RAMOS	2000024613	34073474-34	02/10/1987	2	37	74	600
RONALDO MARTINES DOS SANTOS	2000015658	14062623-5	10/10/1987	0	37	74	601
ADRIANO MARCELO DA COSTA	2000022462	40723245X	17/01/1988	0	37	74	602
BRUNO CESAR RUIZ	2000024844	450366182	11/08/1988	0	37	74	603
ROGERIO RODRIGUES CALADO	2000015985	404315100	19/08/1988	0	37	74	604
LILIAN APARECIDA GONCALVES DE AZEVEDO	2000015781	457574185	06/06/1989	1	37	74	605
JOSE JESUS DE SOUSA	2000016297	1510188800	14/07/1989	0	37	74	606
ERICA APARECIDA MARIANO TREVISAN	2000024539	322939021	11/09/1989	3	37	74	607
LEANDRO ROCHA DE OLIVEIRA	2000023732	529661-4	15/11/1989	0	37	74	608
ARIENE MOREIRA	2000015588	45189042-5	21/12/1989	0	37	74	609
GLEVERSON QUEIROZ BORGES	2000022967	461365923	14/02/1990	0	37	74	610
MAYCON DOUGLAS SANTOS DE OLIVEIRA	2000018163	386391488	30/03/1990	0	37	74	611
DREISSE SUENIA GREGORIO DA SILVA	2000021686	47662362-5	17/05/1990	0	37	74	612
BARBARA CRISTINA DE ANDRADE	2000014808	46525035X	27/05/1990	0	37	74	613
MARCOS VINICIUS DA SILVA DE LIRA	2000016393	464498028	31/05/1990	1	37	74	614
BRUNO VIEIRA PINTO	2000017926	462474343	13/06/1990	0	37	74	615
BARBARA REGINA SILVA JOVIANO	2000019952	462660850	12/07/1990	0	37	74	616
BRUNA CRISTINA GOMES FELIPINI DA SILVA	2000021306	473214519	30/12/1990	0	37	74	617
DJALMA FERNANDO DA SILVA	2000022642	476635810	19/06/1991	1	37	74	618
JEFFERSON SANTANA DE SOUZA	2000020155	474205873	20/06/1991	1	37	74	619
DANILO VINITE NARDI	2000015026	485070844	06/04/1992	0	37	74	620
JEISIANE DA SILVA MIRANDA OLIVEIRA	2000016239	48397457-2	13/08/1992	1	37	74	621
BRENDA FIAMA MARTINS SILVA	2000022571	482173737	28/09/1992	1	37	74	622
EDUARDO DE ALBUQUERQUE SIMIONATO	2000017063	358633394	29/12/1992	0	37	74	623
HANS MULLER CETTO	2000018526	488228086	15/03/1993	0	37	74	624
LUCAS ALVES MACHADO	2000024600	492939883	20/03/1993	0	37	74	625
THAIS DE BRITO DA SILVA	2000018483	488904766	09/04/1993	0	37	74	626
ROSEANE BOTTO COLLACO	2000015357	488939409	15/05/1993	0	37	74	627
DIEGO CESAR MEDEIROS GOLOMBIESKI	2000019624	488934795	20/05/1993	0	37	74	628
CAIO CESAR DE MORAES PIRES	2000015352	404698451	23/08/1993	0	37	74	629
ABIMAEL GONCALVES DA SILVA	2000015276	40801711-9	11/09/1993	0	37	74	630
WILLIAM LESSA DE MORAIS	2000018521	402673475	16/11/1993	0	37	74	631
ALEXANDRE LUIZ MEIKEN MONTEIRO	2000023018	40.439.046-8	12/01/1994	0	37	74	632
LOUISE LOPES DE LIMA	2000016866	449203530	14/03/1994	0	37	74	633
PATRICIA CHRISTIANE RODRIGUES COSTA	2000019406	34.334.281-9	19/03/1994	0	37	74	634
NATALIA APARECIDA MARCAL	2000023167	406289013	16/07/1994	0	37	74	635
VICTOR FORTES RODRIGUES	2000017742	41.862.807-5	30/08/1994	0	37	74	636
VINICIUS GONCALVES DUARTE	2000018667	435393224	17/01/1995	0	37	74	637
REBECA DE MELLO CESAR	2000018872	408078972	28/04/1995	0	37	74	638
AMANDA CRISTINA DE OLIVEIRA CASTRO	2000015116	54.997.014-9	23/07/1995	0	37	74	639
THAIS CARLA COSTA GARCIA	2000022868	410518074	01/09/1995	0	37	74	640
JHONATAN DOS SANTOS LUNA	2000017167	498865800	12/12/1995	0	37	74	641
LEONARDO JACQUIER PANISE	2000020455	454489961	05/07/1996	0	37	74	642
LEONARDO DE CAMARGO	2000022487	504767124	24/11/1996	0	37	74	643
GRAZIELE MARIANO DOS SANTOS	2000015360	49.863.462-0	17/01/1997	0	37	74	644
CAYQUE RIBEIRO BUENO	2000019419	4466577904	01/03/1997	1	37	74	645
RICARDO LUIGI DE SA	2000022162	42427169-2	09/05/1997	0	37	74	646
VICTOR HOLANDA ARJONAS	2000018916	372410893	01/07/1997	0	37	74	647
DANIEL PROENCA CALIL	2000016463	39.902.270-3	09/08/1997	0	37	74	648
ALINA MORE	2000019907	45662501X	29/08/1997	0	37	74	649
ENRICO CODOGNI THOME	2000019131	398340274	09/12/1997	0	37	74	650
GUSTAVO LOURENCO BERTOLLA	2000018588	38995200X	18/12/1997	0	37	74	651
FABIANA ANJOS DO MONTE	2000018780	559332890	23/01/1998	0	37	74	652
DEBORA CRISTINA ARAUJO	2000023643	570327556	16/02/1998	0	37	74	653
LUCAS FIGUEIREDO VENANCIO	2000019361	496010220	22/05/1998	0	37	74	654
FERNANDA PROTASIO ALMEIDA SILVA	2000015016	500141987	27/06/1998	0	37	74	655
RAISSA BALTAZAR FRIAS	2000022546	528707073	08/08/1998	0	37	74	656
JOSE CARLOS RODRIGUES DE BARROS	2000023417	7266345	28/02/1954	0	36	72	657
ADEMIR LOPES GASQUES	2000023950	186680600	04/05/1954	0	36	72	658
ISABEL CRISTINA CIRIACO	2000017391	17221389-7	27/09/1958	0	36	72	659
DIVINO ALTAMIRO MUSETI	2000020656	8162681	09/02/1959	0	36	72	660
MARIA NATALIA BANIETTI	2000023326	12115578X	06/03/1959	0	36	72	661
ANA MARIA MORAN	2000016137	12661113	11/05/1959	0	36	72	662

MARIA DE LOURDES ALVES CARVALHO	2000024691	238385383	26/10/1959	0	36	72	663
PEDRO BARBOSA MOURA.	2000022618	17081039-2	05/01/1963	1	36	72	664
MARCIA HOFFMANN DA CUNHA	2000023454	24956102-5	02/04/1965	2	36	72	665
APARECIDA CONCEICAO DE OLIVEIRA PICCIN	2000018183	55.049.633-6	30/08/1965	2	36	72	666
LUCIA MARIANO DA SILVA SOUZA	2000015876	19.268.432-2	14/09/1965	0	36	72	667
SANDRA REGINA DA SILVA COELHO	2000016354	156392124	09/11/1965	0	36	72	668
SILVIO LUIZ HENRIQUE	2000015837	177016334	26/09/1966	0	36	72	669
JOSE MARCOS DE OLIVEIRA	2000022283	168773715	20/01/1967	0	36	72	670
CLAUDETE GUILHERME DA CRUZ	2000023841	213482411	14/11/1967	1	36	72	671
GISELE APARECIDA FARA DE LIMA	2000020683	161881634	12/05/1969	3	36	72	672
SIDNEY MARIANO DA SILVA	2000015853	19413041-1	09/06/1969	2	36	72	673
ANA LUCIA VIEIRA DA COSTA DE MORAIS	2000020953	198460466	22/10/1969	1	36	72	674
ERIKA TAKEUCHI TAKAGI	2000016681	187668504	18/03/1970	1	36	72	675
CLODOALDO GABRIEL DOS SANTOS	2000018098	194290049	29/06/1970	2	36	72	676
EDSON PACHECO LUIZ	2000015636	25117835-3	26/02/1971	0	36	72	677
AUREA MARQUES DA SILVA	2000022949	21530745	04/06/1971	0	36	72	678
APARECIDO CENA DE MOURA	2000023478	56.806.260-7	20/02/1972	0	36	72	679
ANDRE EDUARDO SOARES VALVERDE	2000023711	20330920/0	15/05/1972	3	36	72	680
GISELE CRISTIANE GARCIA DE OLIVEIRA	2000020166	24637339-8	24/04/1973	1	36	72	681
PAULA LOPES MAGLIANO DE MOURA	2000021883	550499040	14/07/1973	1	36	72	682
ANA MARIA DOS SANTOS	2000018130	534810779	25/07/1973	1	36	72	683
PATRICIA APARECIDA NUNES DA CUNHA	2000022661	244514641	23/03/1974	1	36	72	684
PRISCILA DELGADO PARIS	2000017481	245484668	15/08/1974	3	36	72	685
OTACILIO LOPES DA SILVEIRA	2000021775	26721126	30/08/1974	0	36	72	686
MARCOS LIMA MIRANDA	2000020854	25738679-8	19/12/1974	4	36	72	687
DOUGLAS NUNES DOS SANTOS	2000016696	24826940-9	02/05/1975	0	36	72	688
ANA PAULA RUBIM DE SOUSA	2000016334	26721003-6	15/06/1975	2	36	72	689
MAGNO BUENO DE CAMARGO	2000018239	271095830	22/08/1975	0	36	72	690
FABIANA UETI	2000016724	265081567	22/10/1975	0	36	72	691
LUCIANO ANTONIO DA SILVA	2000024415	360053750	14/06/1976	1	36	72	692
JOSE BATISTA MACHADO	2000023907	30.350.230-7	18/06/1976	0	36	72	693
RONALDO APARECIDO DE ARAUJO	2000024418	288316198	28/07/1976	1	36	72	694
ANDRE BATISTA DE SOUZA	2000022869	273092935	02/09/1976	0	36	72	695
WALTER MARIANO DA SILVA	2000018654	25857644-3	30/12/1976	1	36	72	696
LUCIANA CARVALHO PEREZ	2000016914	282068843	17/02/1977	1	36	72	697
ANADIL DE LOURDES XAVIER SILVA	2000019461	32786714-0	15/09/1977	1	36	72	698
JOAO PAULO DE OLIVEIRA NETO	2000023723	30269265-4	28/10/1978	3	36	72	699
CASSIANO DE OLIVEIRA RIBEIRO	2000018405	305504502	09/11/1978	1	36	72	700
RODRIGO DE OLIVERIA ARRUDA	2000017598	29944307-3	10/01/1979	2	36	72	701
JOSEMAR APARECIDO AMARO	2000023240	30903130-8	15/03/1979	1	36	72	702
ALAN BATISTA MENDES	2000016221	295335701	08/09/1979	0	36	72	703
FABIANA FERREIRA DA SILVA	2000022178	32819281-8	08/11/1979	2	36	72	704
SIDNEY BARBOSA DA SILVA	2000015075	60.37.3561-7	17/01/1981	0	36	72	705
JONAS LUCHEZI MARIANO	2000021181	42613193-9	19/08/1981	1	36	72	706
VIVIANE DE OLIVEIRA HOLANDA DA COSTA	2000023399	34885464X	25/11/1981	1	36	72	707
LUZIA VERISSIMO DE SOUZA	2000020902	35.200.787-4	26/01/1982	1	36	72	708
LEANDRO GONCALVES DA SILVA	2000016509	332741187	28/02/1982	1	36	72	709
CIBELE GONCALVES FERREIRA	2000017362	35201412X	18/03/1982	0	36	72	710
SONIA MARIA MARQUES DE PINHO	2000022990	416673910	02/04/1982	1	36	72	711
PATRICIA BRUNHARA	2000015677	294539499	17/07/1982	1	36	72	712
ANA PAULA DONATO PINHEIRO	2000017259	33276934-3	29/12/1982	1	36	72	713
CARLOS RAUL GONCALVES	2000020986	34982061-2	09/01/1983	2	36	72	714
PETTERSON URIAS CORDEIRO	2000015484	339517876	23/03/1983	0	36	72	715
LEANDRO TADEU RODRIGUES FERREIRA	2000020156	34.073.116-3	12/08/1983	0	36	72	716
ALAN BOTEQUIA AQUINO	2000017169	343361425	14/09/1983	0	36	72	717
FABIANA PEREIRA DOS SANTOS	2000018774	455739298	21/09/1983	0	36	72	718
SILVIA CRISTINA BEZERRA DA SILVA	2000023996	375444993	31/12/1983	0	36	72	719
OSVALDO OLIVEIRA LEME FILHO	2000022716	351430386	05/03/1984	2	36	72	720
MARISTELA FERNANDA DOS SANTOS ZORZIM	2000020694	40618861	28/05/1984	2	36	72	721
ALEXANDRE DE CAMARGO PEREIRA	2000016958	416576266	29/06/1984	1	36	72	722
MARCELO DE ARRUDA SOUZA	2000018783	322949677	03/09/1984	3	36	72	723
FERNANDO ANTONIO NAVARRO CASTRO	2000022217	V889136-M	17/10/1984	1	36	72	724
KEITI ALMEIDA CASIMIRO	2000017090	341899537	26/10/1984	2	36	72	725

AGNALDO CASADO DE LIMA	2000023330	339510808	05/03/1985	0	36	72	726
JUNIO FURLAN DE OLIVEIRA	2000017550	40655531X	08/06/1985	0	36	72	727
RODRIGO ANTONIO PEREIRA MIRANDA	2000015681	298211415	26/10/1985	1	36	72	728
ALESSANDRO SANTOS RODRIGUES	2000024573	452642140	28/10/1985	0	36	72	729
JEFFERSON NUNES LEITE	2000022310	438070616	14/12/1985	2	36	72	730
GILSON AUGUSTO BRISOLA	2000016392	42.736.716-5	24/02/1986	0	36	72	731
LUIS HENRIQUE PRESTES DOS SANTOS	2000015914	451307604	26/03/1986	0	36	72	732
DIEGO CAMPOS RUIS	2000016409	406396085	29/06/1986	0	36	72	733
ELEN NASCIMENTO BRISOLA DA CRUZ	2000021491	347508091	18/08/1986	1	36	72	734
ERIC VIEIRA DE PAULA	2000016521	40973486-X	01/09/1986	0	36	72	735
JULIANA SANTOS MARTINEZ	2000019985	41961462X	12/09/1986	0	36	72	736
FELIPE AUGUSTO REIS DE ALMEIDA	2000016874	41075811-5	29/09/1986	2	36	72	737
ARIANE CRISTINA CASTELLI SOUZA	2000017706	406402930	13/12/1986	2	36	72	738
CARINA SOARES DA CRUZ	2000017889	426809713	28/02/1987	1	36	72	739
ISABEL DA SILVA FAUSTINO	2000016613	426992040	23/03/1987	1	36	72	740
YURI DANIELLE DA SILVA ANJOS	2000017229	418898856	11/07/1987	2	36	72	741
MARCEL EDUARDO DA SILVA MARTINS	2000024396	422765466	11/08/1987	1	36	72	742
WILLIAM ROBERT VALLADARES	2000015809	292653669	14/08/1987	0	36	72	743
HENRIQUE BENEDITO DE OLIVEIRA CRUZ	2000015905	351999619	12/09/1987	0	36	72	744
DEBORAH DE OLIVEIRA FELIPE	2000016763	347973279	10/11/1987	0	36	72	745
AMANDA CHRISTINA MACEDO	2000015065	340084224	05/01/1988	0	36	72	746
HELOISE MARA ALEIXO TORRES	2000014968	334181215	16/01/1988	2	36	72	747
NIANDRO MARIO PALMEIRA	2000021530	42613140 x	20/02/1988	0	36	72	748
STELLA ALMEIDA DE OLIVEIRA	2000018769	499009174	09/03/1988	0	36	72	749
OCELIA ASSIS DE SOUSA	2000016264	52527628-2	11/03/1988	0	36	72	750
EVERTON ADRIANO RODRIGUES DA SILVA	2000015651	457775099	31/03/1988	1	36	72	751
NAYARA FRANCA RANGEL	2000014978	416903241	07/06/1988	2	36	72	752
DINOMARKS NASCIMENTO DE CARVALHO	2000018219	58845937-9	08/08/1988	0	36	72	753
TALITA BATISTA DE ANDRADE OLIVEIRA	2000017453	449148981	20/01/1989	1	36	72	754
RAFAEL BRUNO LUZ BARAUNA	2000018354	44724840-6	28/04/1989	0	36	72	755
CARLOS HENRIQUE DOS SANTOS	2000015971	461355772	07/05/1989	0	36	72	756
VANDEIA DOS SANTOS SILVA	2000021789	458296454	27/05/1989	0	36	72	757
FERNANDO JOSE DE OLIVEIRA	2000023238	462643359	21/09/1989	0	36	72	758
ARTHUR FERRO PEREIRA DE SABOYA	2000015510	47498719X	27/12/1989	0	36	72	759
JENNEFER CRISTINI SILVA	2000019268	472641669	03/11/1990	0	36	72	760
ANDRESSA CANDIDO CORREA	2000017404	472407686	14/11/1990	0	36	72	761
KELVIM APARECIDO ARAUJO SANTOS	2000024341	474018775	18/05/1991	0	36	72	762
JESSICA MARIA DA SILVA MACEDO	2000017855	8147861	12/06/1991	0	36	72	763
JULIO CESAR THOME JUNIOR	2000020297	474476339	26/06/1991	0	36	72	764
MARIA REGINA DE BRITO CAMARGO	2000017774	485512762	08/12/1991	0	36	72	765
MATHEUS MARQUES VASCONCELOS	2000017050	485070601	02/04/1992	0	36	72	766
GABRIELA DA SILVEIRA MACHADO	2000020468	485402312	17/04/1992	1	36	72	767
GUILHERME EDUARDO ALBREGARD GRILLO	2000015708	35353996X	28/07/1992	0	36	72	768
EVELYN DANIELYNUNES DOS SANTOS RODRIGUES	2000021743	488910365	26/01/1993	0	36	72	769
DOUGLAS DA SILVA MARTINS	2000021912	488520010	17/03/1993	0	36	72	770
RAFAEL CUSTODIO DE MORAES	2000022251	488986710	07/04/1993	0	36	72	771
LEIA ROSA PIRES MASSARELI	2000020447	48982397X	24/06/1993	1	36	72	772
MARISSA DE OLIVEIRA LAGOA	2000023147	490031729	26/07/1993	0	36	72	773
EVERTON EDUARDO LISBOA	2000018211	407785619	09/08/1993	0	36	72	774
RENATA MEDEIROS	2000022997	40.603.243-9	15/10/1993	0	36	72	775
JULIO CESAR DE ARAUJO MOURA	2000016410	40311178X	19/11/1993	0	36	72	776
ANDERSON HENRIQUE DE AQUINO	2000020492	43.860.489-1	24/07/1994	0	36	72	777
LUCAS VAZ BARBOSA	2000015246	437469657	12/08/1994	0	36	72	778
ANTONIO DE JESUS PERPETUO NETO	2000018310	431899198	18/09/1994	0	36	72	779
ADALBERTO JUNIOR DE QUEIROZ FERREIRA	2000017827	41734217-2	18/09/1994	0	36	72	780
BRANDON TEIXEIRA FEITOSA	2000020920	370183861	02/10/1994	0	36	72	781
EVELIN CRISTINA APARECIDA FERREIRA	2000020127	417189692	06/11/1994	0	36	72	782
LUCAS ARAUJO NICANOR DA SILVA	2000017949	468778536	07/01/1995	0	36	72	783
ADRIELLY CRISTINA PIRES DA SILVA	2000019710	496950897	15/06/1995	0	36	72	784
GUSTAVO FERNANDES GOMES DA SILVA	2000020210	509618765	05/04/1996	0	36	72	785
JONATHAN TEIXEIRA ALMEIDA	2000014802	499271749	10/04/1996	0	36	72	786
ADNA SANTOS BENJAMIN	2000017860	52.647.648-5	30/04/1996	0	36	72	787
EDNILSON DA SILVA MARQUES	2000016029	381298061	09/10/1996	0	36	72	788

GUILHERME TADEU RODRIGUES	2000016850	440044030	17/10/1996	0	36	72	789
GABRIEL GOMES DOURADO	2000022442	424465619	30/12/1996	0	36	72	790
AUDRY CRISTINA DA ROCHA	2000019071	452513480	14/01/1997	0	36	72	791
VICTOR FELIX CERQUEIRA	2000023779	398768560	31/01/1997	0	36	72	792
NATHAN IGOR MALHEIROS MARTES	2000022778	52.037.911-1	24/06/1997	0	36	72	793
STEPHANIE MARTINS PEREIRA	2000017201	44.386.185-5	31/08/1997	0	36	72	794
MARIELEN AMANDA PEREIRA SILVA	2000022167	39.601.437-9	02/09/1997	0	36	72	795
RICHARD DOS SANTOS LUNA	2000014846	393236699	26/10/1997	0	36	72	796
EDNELSON BERGAMO DE OLIVEIRA	2000023281	500862977	10/11/1997	0	36	72	797
WESLEY FLORIANO MEDEIROS DOS SANTOS	2000023608	499239854	23/12/1997	0	36	72	798
GABRIELA EDUARDA PAULINO REGINALDO	2000024209	552055736	06/01/1998	0	36	72	799
BRUNA RAFAELA DE OLIVEIRA	2000022975	49866490-9	08/01/1998	0	36	72	800
PAMELA APARECIDA WELTZER	2000023488	527290488	13/03/1998	0	36	72	801
JOAO PEDRO MOTA	2000017170	390914691	08/04/1998	0	36	72	802
JOAO PAULO BARBOSA VEIGA	2000023600	39473748-9	16/09/1998	0	36	72	803
LUCIANA JANUARIA DO ESPIRITO SANTO	2000024097	8130675-1	06/01/1948	0	35	70	804
ULYSSES ALVES JUNIOR	2000015616	13207319-5	28/12/1959	1	35	70	805
ANDRE MASSAO MARIYA	2000015333	9229882-5	13/01/1962	0	35	70	806
CLAUDIO DE OLIVEIRA	2000019091	14689733-X	17/02/1962	0	35	70	807
ANTONIO FERNANDO FIASCHI	2000023360	159378527	08/06/1963	0	35	70	808
CLAUDIA PEREZ COELHO	2000023933	159389574	20/06/1964	1	35	70	809
JUSEDNA DE ALMEIDA FERREIRA	2000022887	18902133-0	19/07/1964	0	35	70	810
MARLEIDE DANIEL	2000015090	374041167	12/06/1965	0	35	70	811
RAQUEL FREIRE FRAGA	2000014952	198619224	16/10/1965	0	35	70	812
MIRIAN MIRANDA SILVERIO DA SILVA	2000018811	34674665-6	25/04/1966	1	35	70	813
ANA CLEIDE CONCEICAO DOMINGUES PAEZANI	2000015410	20.333.050-X	27/12/1966	0	35	70	814
VANDERLI DOS SANTOS	2000020396	17890796	07/02/1967	0	35	70	815
VANDERLEI CARRILHO FIDENCIO	2000016884	17794026-8	10/04/1967	0	35	70	816
CELSO OLIVEIRA	2000021205	201588699	21/04/1967	0	35	70	817
MATEUS VIEIRA	2000023370	19681702	17/10/1967	0	35	70	818
CLAUDIO DE OLIVEIRA ALVES	2000022143	16880524-8	01/11/1967	1	35	70	819
NIVALDO APARECIDO DA SILVA	2000018408	288318857	08/11/1967	1	35	70	820
MARCOS OSAMU SUNADA	2000018865	17534304-4	17/01/1968	1	35	70	821
NEWTON GARCIA	2000020272	16876350-03	17/02/1968	0	35	70	822
SUELI DOS SANTOS PEREIRA GONCALVES	2000016849	53465149-5	02/03/1968	2	35	70	823
LUIZ ROBERTO VIANA	2000021058	221230725	01/08/1968	1	35	70	824
VALDINEIA ROCHA RODRIGUES DA COSTA	2000024612	201555761	02/07/1969	0	35	70	825
EDINEIA DOS SANTOS SILVA	2000022169	19.929.730-7	29/11/1969	0	35	70	826
VALDEMIR RODRIGUES DUARTE	2000015004	21451827	26/10/1970	0	35	70	827
CRISTIANE MARIA DA SILVA	2000022414	217629271	05/01/1972	1	35	70	828
REGINALDO DE OLIVEIRA	2000020957	24826929-X	15/08/1972	1	35	70	829
KATIA REGINA FRIOLI DE ANDRADE	2000024826	251180530	16/03/1973	0	35	70	830
CLEIDE APARECIDA DE PAULA PROENCA	2000018814	23160517-1	15/10/1973	2	35	70	831
RENATO SANTOS DA SILVA	2000017982	24199416-0	15/11/1973	1	35	70	832
SIMONE FAVIERES	2000019631	23994757-5	15/03/1974	2	35	70	833
SILVANA DE FATIMA VITALINO RIBEIRO	2000022523	24956823-8	25/05/1974	2	35	70	834
ELIANA DE SOUZA NUNES	2000022033	257400151	13/06/1974	1	35	70	835
CRISTIANE PATRICIA RODRIGUES	2000017142	266290553	25/04/1975	1	35	70	836
ALEXANDRE SOUZA DIAS	2000015049	263855363	01/06/1975	1	35	70	837
ALEX SANDRO SOARES DO NASCIMENTO	2000021207	309255041	15/01/1976	2	35	70	838
FRANCISCO ALEXANDRE DA SILVA ELIAS	2000021764	340687332	15/05/1976	2	35	70	839
PATRICIA DIAS RAMOS	2000021202	26.771.321-6	13/12/1976	1	35	70	840
MARCOS ROBERTO FINATI	2000018406	262043385	29/09/1977	0	35	70	841
JOSE RICARDO BENITEZ VALVERDE	2000015736	27981818-X	18/11/1977	0	35	70	842
ELISANDRA RODRIGUES DE LIMA	2000015445	27.640.418-X	19/12/1977	1	35	70	843
ALCIONE FERNANDES DE MEDEIROS	2000018909	10739500	28/12/1977	1	35	70	844
FABIANO MACIEL	2000021561	29028031X	22/04/1978	4	35	70	845
DANIELA ALVES PAES MONTEIRO	2000016310	332030544	23/08/1978	2	35	70	846
VALERIA CRISTHIANE CORREA DE OLIVEIRA	2000023387	305797840	01/09/1978	1	35	70	847
MARISA GARCIA ALMEIDA	2000017421	27764058	24/09/1978	1	35	70	848
CLODOALDO ARAUJO	2000022019	296216331	03/10/1978	2	35	70	849
SAMIRA TELMA DA SILVA DUARTE	2000016317	29654589-2	29/10/1978	1	35	70	850
FABRICIO CESAR QUEIROZ	2000014789	280941705	10/12/1979	1	35	70	851

ANA MARCIA LOPES DA SILVA	2000021571	34412901-9	16/03/1980	0	35	70	852
ALINE ROSSI	2000015298	248277583	15/04/1980	0	35	70	853
MARIA ELINETE FERREIRA DE ALEXANDRIA	2000024584	276553305	08/05/1980	2	35	70	854
ACAUA OLIVEIRA COSTA	2000014843	33203317-6	06/06/1980	0	35	70	855
TATIANA SILVA FIGUEIREDO VICTORINO	2000016325	287980005	29/06/1980	2	35	70	856
LUIZ ALEXANDRE MIRANDA PINTO	2000024511	325069803	25/11/1980	0	35	70	857
POLIANE ALVES DE OLIVEIRA GUIMARAES	2000020724	505850849	31/01/1981	2	35	70	858
CAROLINA APARECIDA DE OLIVEIRA PINTO ARAUJO	2000020886	33009513	03/03/1981	1	35	70	859
ANDERSON DE SOUZA	2000017243	338628290	01/05/1981	2	35	70	860
FABIO PEREIRA PIMENTA	2000020692	331527741	11/06/1981	1	35	70	861
BRUNA DA SILVA SANTOS	2000018801	454535892	05/08/1981	2	35	70	862
MARCIO BATISTA DOS SANTOS	2000015170	306497359	27/08/1981	2	35	70	863
FERNANDA BASSO PEREIRA	2000024369	3918423-4	21/09/1981	3	35	70	864
CINTIA MICHELE DE SOUZA	2000020594	351427119	19/01/1982	0	35	70	865
CLEITON GOUVEA JORGE	2000017217	432859032	08/02/1982	0	35	70	866
UEDNEI DE ALMEIDA MODESTO	2000018117	294533904	31/05/1982	0	35	70	867
ANDREIA CHELONI	2000020541	12203494	25/06/1982	0	35	70	868
RAFAEL ALEXANDRE MENDES	2000023385	29944650-5	01/07/1982	0	35	70	869
ALAN JONES QUEIROZ DA SILVA	2000014786	30112713X	16/07/1982	0	35	70	870
MARLI RODRIGUES DE OLIVEIRA	2000017871	423152063	22/07/1982	2	35	70	871
ERICA CRISTINA DE MOURA	2000017954	43275591-3	20/08/1982	2	35	70	872
GEISA GUEDES DE OLIVEIRA CESAR	2000024417	40.706.842-9	13/07/1983	1	35	70	873
MARIANA DOS SANTOS VIEIRA	2000018247	40341832-X	02/04/1984	2	35	70	874
CRISTIANE DOS REIS	2000020222	354130043	15/05/1984	2	35	70	875
FERNANDO HENRIQUE DA SILVA	2000016324	45104132X	06/12/1984	0	35	70	876
CARMEM SHIZUKO MOURA RUIZ	2000016023	302462351	11/03/1985	3	35	70	877
LEONARDO RODRIGO SOUZA RODRIGUES	2000016580	332035724	16/03/1985	2	35	70	878
MONIQUE BALTAZAR SANTOS	2000022855	346758270	04/04/1985	3	35	70	879
LUIZ HENRIQUE RODRIGUES DA SILVA	2000020782	422547463	06/08/1985	0	35	70	880
VANESSA DE BARROS SILVA	2000017226	328360090	27/08/1985	2	35	70	881
DEBORA MATIAS MAGALHAES	2000017612	282066007	01/10/1985	1	35	70	882
LENILSON LIMA DA SILVA	2000015765	33.129.683-4	17/12/1985	0	35	70	883
TIAGO POOT DE OLIVEIRA	2000016764	41689186	11/01/1986	0	35	70	884
JULIANA MARINHO DE PAULO	2000016810	433411399	15/02/1986	1	35	70	885
GUILHERME JOSE TEIXEIRA	2000022578	411698710	26/03/1986	0	35	70	886
LUIZ CARLOS LISBOA	2000019405	407236144	28/05/1986	0	35	70	887
ERICA GIORDANA BUENO MASSANEIRO	2000015990	33975445	30/05/1986	2	35	70	888
KATILE CRISTINA INFANTI	2000016523	412556479	25/07/1986	0	35	70	889
MIDIAN MONTEIRO DE MELO	2000018053	43208250-5	16/01/1987	0	35	70	890
RENATA ALEXANDRE	2000022977	10432376-6	06/02/1987	2	35	70	891
VITOR CANAVEZE	2000016678	438069055	21/02/1987	0	35	70	892
ADELAIDE APARECIDA DA SILVA	2000019236	407337921	19/04/1987	1	35	70	893
EDMAR APARECIDO DE CAMARGO	2000018944	43268957-6	06/09/1987	0	35	70	894
ELIKA CASTRO DA SILVA	2000017151	40381313X	10/10/1987	0	35	70	895
CIBELE MEIRA SILVA RODRIGUES	2000022417	40.973.300-3	14/02/1988	1	35	70	896
DYEMES FERREIRA DIAS	2000015457	40802837-3	12/03/1988	0	35	70	897
JAHY GRANISO SANTANA	2000015517	296263333	30/03/1988	1	35	70	898
ELDER FERREIRA GRAHN JUNIOR	2000020176	343350038	13/05/1988	0	35	70	899
JENNIFER CATARINE DOS SANTOS	2000024392	42.079.731-2	29/05/1988	0	35	70	900
ELIZANIA DE SOUSA SILVA	2000015972	43.810.286-1	20/06/1988	0	35	70	901
MAICON LUIZ DE OLIVEIRA RAMOS	2000015230	407974520	10/07/1988	0	35	70	902
ANDRE RENAN VIOTTO SOARES	2000023861	352010976	17/09/1988	0	35	70	903
TAIS FLANCIELLE DE PAULA	2000015420	445579043	28/09/1988	0	35	70	904
DANIEL VITOR ALMEIDA FRANZINA	2000019502	450366157	13/11/1988	0	35	70	905
RENATO REIS BERNABE	2000019270	448478456	18/01/1989	1	35	70	906
CAMILA FERNANDA FERNANDES	2000022793	340752518	12/02/1989	0	35	70	907
ANA GEIZA DIAS DA COSTA	2000017029	000993929	04/06/1989	0	35	70	908
JULIO CESARLOPES	2000016173	446196447	15/06/1989	0	35	70	909
JACQUELINE RODRIGUES DE PAULA	2000016301	449323249	20/07/1989	2	35	70	910
EVELLYN FRANCIELE BARBOSA	2000022068	46136101-2	23/10/1989	0	35	70	911
CAMILA BUENO	2000019663	478180044	23/06/1990	0	35	70	912
DAVID RODRIGUES DOS SANTOS	2000017128	472893890	09/07/1990	0	35	70	913
RAFAEL GONZALES MOTTA	2000017658	477045881	13/08/1990	0	35	70	914

JULIO CESAR MAGRO	2000021964	473054620	14/08/1990	0	35	70	915
JANIZE MICHELY MASCHETO MARINS	2000021622	471913418	05/09/1990	0	35	70	916
FELIPE ANTONIO DE ALMEIDA BARRETO	2000019337	478397999	29/10/1990	0	35	70	917
ELIETE ALVES MAIA DE OLIVEIRA	2000021529	47238116-7	07/12/1990	1	35	70	918
PRISCILA GUSMAO FREITAS	2000023317	471912165	07/01/1991	0	35	70	919
ANA CAROLINE DE JESUS TURIBIO GONCALVES COSTA	2000023852	474997455	05/05/1991	1	35	70	920
ROSANGELA NANCI DE CAMPOS	2000018639	474278268	02/06/1991	1	35	70	921
AUGUSTO MARQUES DE MORAES	2000020356	345287447	03/09/1991	0	35	70	922
DANILO ASSAF	2000018302	48041869	22/10/1991	0	35	70	923
RAFAEL DE CAMPOS COSTA	2000021829	489252965	01/12/1992	1	35	70	924
EDUARDO HENRIQUE MESSIAS VIEIRA	2000023021	48.885.414-3	16/12/1992	0	35	70	925
NATALI JESSICA FOGACA RODRIGUES	2000023771	48893001-7	17/12/1992	0	35	70	926
ADRIEL HENRIQUE KRUGER SATO	2000015368	492938313	14/03/1993	0	35	70	927
BIANCA ZACHARIAS DE OLIVEIRA	2000018691	488538130	06/05/1993	0	35	70	928
ELIANA ANTUNES DOS SANTOS	2000021282	497184497	05/01/1994	1	35	70	929
EVANDRO FELIX DOS REIS	2000019328	400593282	13/01/1994	0	35	70	930
TAIS DE SOUZA COSTA	2000021860	106395799	11/04/1994	0	35	70	931
DENIS PARRA ASSUNCAO	2000015652	419590900	30/01/1995	0	35	70	932
MALENA DE OLIVEIRA SOUZA	2000016961	418887494	27/04/1995	0	35	70	933
BRUNA APARECIDA DE PAULA VIEIRA	2000021432	466092015	06/08/1995	0	35	70	934
JHENEFER ALZIRA BATISTA DE FARIA	2000015731	418397260	28/12/1995	0	35	70	935
TAMY CRISTINE DE CASTRO PEDRICO	2000022765	47009390-0	08/01/1996	0	35	70	936
DIOGO BELLINI	2000022381	46.836.436-5	24/03/1996	0	35	70	937
CINTIA QUEIROZ FONSECA	2000019689	42190687-X	20/05/1996	0	35	70	938
LETICIA NATALIA LEMES PROENCA	2000020403	452908991	05/12/1996	0	35	70	939
JOAO VITOR DOS SANTOS LIMA	2000015883	45996748-4	06/12/1996	0	35	70	940
LEONARDO VEIGA AUGUSTO	2000017879	453191824	06/12/1996	0	35	70	941
RUTH HELLEN CORREA DE CASTILHO	2000016278	586907464	07/01/1997	0	35	70	942
MICHELE SALLES DA SILVA	2000019852	452799806	10/02/1997	0	35	70	943
GUSTAVO MIGUEL OLIVEIRA BISCARO	2000018776	45448723-X	11/02/1997	0	35	70	944
BEATRIZ BARRETO DA SILVA	2000021018	521504557	24/07/1997	0	35	70	945
SAMANTHA YURI KOBAIASSI MORITTA	2000023421	55417439X	04/08/1997	0	35	70	946
RAFAEL FORTINI DE OLIVEIRA	2000015398	501687956	09/09/1997	0	35	70	947
LUCAS ATAIDE SILVA	2000021621	549371308	05/11/1997	0	35	70	948
LUIS FERNANDO DE OLIVEIRA PACHECO	2000021951	55.855.190-7	10/01/1998	0	35	70	949
MILENA PROENCA GLAUSER FREITAS	2000018815	45412640-2	01/03/1998	0	35	70	950
PAULO HENRIQUE TORRES NASCIMENTO	2000021509	503347656	17/06/1998	0	35	70	951
ELI VENANCIO	2000019776	13657752-0	01/04/1951	2	34	68	952
VERA LIA MARTINIANO	2000020634	78323228	28/12/1954	0	34	68	953
CIRCA REGINA LIZO	2000018893	91310921	25/12/1958	0	34	68	954
MARGARIDA RIBEIRO	2000015733	124226462	26/05/1959	0	34	68	955
SONIA MARIA VIEIRA	2000024828	11616545-5	07/08/1960	0	34	68	956
CECILIA KLEIN	2000024641	15876173	06/03/1963	1	34	68	957
ELVIRA APPARSO	2000016406	196774901	16/07/1963	0	34	68	958
MARLI VIGARANI DO NASCIMENTO	2000018467	156116777	19/12/1963	1	34	68	959
MARCOS MARTINS DE GOES	2000022218	149335842	09/04/1964	1	34	68	960
WILSON ROBERTO ROSA	2000023371	13434630 0	22/09/1964	0	34	68	961
AIRTON DE JESUS	2000022898	177044366	16/04/1965	0	34	68	962
DENISE DINIZ DE ALMEIDA	2000024009	14690000	06/07/1965	0	34	68	963
WESLEY PROCOPIO SILVEIRA RIZOS	2000015159	14.301.047-5	05/08/1965	0	34	68	964
MARCIA REGINA JAMAS FUNES	2000015486	177940803	23/11/1965	0	34	68	965
CLARICE PEREIRA TOMAZELA	2000023621	140542218	24/11/1966	0	34	68	966
NIDIA ALVES DE SOUZA	2000019458	149330327	09/12/1967	1	34	68	967
RITA DE CASSIA MANTOVANI	2000018601	24201473-2	03/07/1968	0	34	68	968
CLAUDIVAN PRISCILA PRESTES	2000020298	21766455-6	05/09/1968	1	34	68	969
MARCIO MACHADO	2000016574	17006639-3	06/12/1968	0	34	68	970
ELICIO DINIZ DA ROCHA	2000022892	224555698	31/03/1969	0	34	68	971
ELIAS APARECIDO DE OLIVEIRA	2000020678	227501652	10/08/1969	3	34	68	972
MESSIAS ALVES DE OLIVEIRA MAXIMO	2000024278	37194890-3	15/11/1969	0	34	68	973
SILVANA PEREIRA ANDRADE BUENO DE MORAES	2000015654	19177831-X	22/12/1969	1	34	68	974
ANA CLAUDIA SOUZA SILVA	2000021225	25430340-7	14/12/1971	0	34	68	975
AGUINALDO DO PASSOS SILVA	2000023653	48253873	18/02/1972	1	34	68	976
JOELMA CRISTINA FRANCA DE OLIVEIRA	2000022668	22125673-8	11/06/1972	2	34	68	977

JOELMA DIAS DA SILVA	2000015947	235574077	13/06/1972	0	34	68	978
MARCOS APARECIDO DE QUEIROZ	2000019500	250481923	06/01/1973	1	34	68	979
RONALDO GALVAO	2000018973	235015325	27/07/1973	3	34	68	980
FERNANDO EDUARDO BERSOUZA	2000017078	22418602	22/10/1973	1	34	68	981
JOSE MARCOS DA SILVA CAMILO	2000024543	576787607	05/10/1974	0	34	68	982
PAULA ALESSANDRA THIEMI HIRATA	2000024057	25252024-5	14/04/1975	3	34	68	983
EDELCIO JOSE DE CAMARGO IPANEMA	2000020546	27.002.540-6	30/04/1975	0	34	68	984
MARCELO ANTUNES	2000019117	261584224	12/12/1975	2	34	68	985
VALERIA APARECIDA ALVES	2000021031	288686731	08/01/1976	0	34	68	986
KATIA CRISTINA RODRIGUES DA SILVA	2000017269	255175061	09/07/1976	2	34	68	987
LUCINEI WAGNER ALVES	2000018940	287058281	30/10/1976	0	34	68	988
RINALDO VIEIRA	2000018535	29027997-5	15/12/1976	0	34	68	989
JEFFERSON THOMAZ	2000016713	302458207	06/04/1977	0	34	68	990
JOSE LOPES JUNIOR	2000017442	284113335	09/11/1977	2	34	68	991
ADILSON PEREIRA	2000020921	287053623	05/02/1978	1	34	68	992
JODINILSON ALVES DE OLIVEIRA	2000017673	287411746	01/07/1978	2	34	68	993
GABRIELA PANETTO MARQUES	2000022782	21694358-9	24/08/1978	2	34	68	994
ELZA CRISTINA ROCHA BENETTI	2000016375	306263543	05/12/1978	3	34	68	995
LUCIANA STANIZIO	2000019808	29.871.291-0	29/12/1978	0	34	68	996
VANDERLEI NIERI GONCALVES	2000020237	28831917-5	17/02/1979	3	34	68	997
CRISTIANE CORREA PEDROSO	2000021157	32297768-X	26/05/1979	1	34	68	998
REGINALDO PEREIRA MARTINS	2000021037	301236185	18/10/1979	3	34	68	999
VALDINEIA CRISTINA DOS SANTOS	2000017670	25117601_0	22/02/1980	2	34	68	1000
CLEISON CRISTIAN DE ALMEIDA	2000017410	306499101	05/05/1980	2	34	68	1001
SERGIO FAUSTINO	2000020342	352017545	18/06/1980	1	34	68	1002
SILVIA APARECIDA GONCALVES DE LIMA	2000016143	287410778	17/10/1980	2	34	68	1003
HELENO FRANCISCO DA SILVA JUNIOR	2000023465	306501648	03/11/1980	0	34	68	1004
JORGE LUIZ DE ASSIS NUNES	2000019953	293518300	16/01/1981	0	34	68	1005
WILSON SILVA DE ALMEIDA	2000016940	299377283	02/06/1981	2	34	68	1006
ALESSANDRA APARECIDA DIAS PAIVA	2000014871	341915786	22/06/1981	2	34	68	1007
MARILDA APRECIDA DE OLIVEIRA DINIZ	2000018789	37852473-2	18/09/1981	0	34	68	1008
DARLENE VIDAL FRANCA DE OLIVEIRA MOREIRA	2000016141	439873915	08/10/1981	1	34	68	1009
ISABEL DE SOUSA RODRIGUES	2000018122	327143307	04/12/1981	0	34	68	1010
JULIO CESAR CORREA	2000017665	32294921-X	11/12/1981	0	34	68	1011
DANIELA APARECIDA RIBEIRO	2000017434	MG10881673	09/04/1982	1	34	68	1012
CAROLINA ILDEFONSO BEFFA	2000021189	44.096.130-0	30/11/1982	0	34	68	1013
MICHELE NATALIA DE OLIVEIRA BICUDO	2000016504	434857695	25/12/1982	1	34	68	1014
RAQUEL DE SOUZA NOGUEIRA RODRIGUES	2000015010	347511016	09/03/1983	1	34	68	1015
CLEBER BUENO BAGATINI	2000016284	406188749	27/09/1983	0	34	68	1016
JULIANA PASSARELLA OLIVEIRA VICTOR	2000023120	40.391.762-1	19/10/1983	3	34	68	1017
MARIA ANGELICA NAZARIO SANT' ANNA	2000023953	423854999	16/02/1984	0	34	68	1018
BRUNO RAFAEL FERREIRA DA SILVA.	2000016475	42740566	14/06/1984	0	34	68	1019
WALTERLEI LEANDRO DA SILVA	2000014975	40286227	01/07/1984	0	34	68	1020
GRACIELA DA COSTA CABRAL	2000022247	347472382	09/01/1985	1	34	68	1021
HUDSON DOUGLAS DE OLIVEIRA ROSSI	2000019246	422865758	04/06/1985	2	34	68	1022
ANDERSON DE OLIVEIRA ARGENTINO	2000022208	428947335	06/06/1985	1	34	68	1023
JAICE GONCALVES	2000016240	326747527	21/06/1985	3	34	68	1024
ADRIANA CAROLINE CIRINO DA SILVA	2000024475	413412957	09/08/1985	0	34	68	1025
SILVIO CHARLES PEREIRA DE CARLO	2000022888	441630996	16/11/1985	0	34	68	1026
GILMARIO SOUZA GONCALVES	2000016906	1329788818	14/01/1986	0	34	68	1027
WILLIAM ZAMBITO	2000021823	43274194	31/01/1986	1	34	68	1028
FERNANDA RODRIGUES DE ARAUJO OLIVEIRA	2000024214	348882580	05/09/1986	2	34	68	1029
CRISTIANO BATISTA INACIO	2000017403	41649288 5	22/09/1986	0	34	68	1030
PRISCILA MOURA DA SILVA	2000014921	438964184	14/02/1987	2	34	68	1031
DEBORA MEDEIROS SIMAS	2000015105	432739774	30/04/1987	0	34	68	1032
MARCIO EDUARDO DE LIMA	2000018562	41241605-0	23/02/1988	0	34	68	1033
ELISAEL SILVA LUCAS	2000020250	337904406	16/06/1988	0	34	68	1034
EDUARDO LOPES TARGINO PEREIRA	2000017120	418352483	24/06/1988	1	34	68	1035
JAQUELINE DA SILVA SOARES	2000022809	445257970	21/02/1989	0	34	68	1036
LUCIANO RODRIGUES BARBOSA	2000015860	449226505	04/05/1989	0	34	68	1037
JULIANE SOUZA LEITE	2000021574	446583509	01/06/1989	0	34	68	1038
VANESSA MEDEIROS SIMAS	2000015713	445580033	27/06/1989	0	34	68	1039
ALEXANDRE GERMANO SILVA	2000016598	46.003.926-X	13/07/1989	0	34	68	1040

ELAN GIMENEZ ROBERTO	2000020840	344708366	29/09/1989	1	34	68	1041
PABLO WILSON DE QUEIROZ	2000016472	463415309	31/12/1989	0	34	68	1042
JOSE JOSIVALDO FERREIRA DA SILVA	2000015379	470341956	28/06/1990	1	34	68	1043
DIEGO FERNANDO COSTA NETTO	2000022627	472711829	09/07/1990	1	34	68	1044
JESSICA MARUM NUSSE	2000014886	473059356	14/09/1990	0	34	68	1045
PAULA APARECIDA FERNANDES FERRAZ	2000021322	360058887	04/10/1990	0	34	68	1046
LUIZ CARLOS MARQUES DE OLIVEIRA BATISTA	2000022457	472741573	28/01/1991	0	34	68	1047
ADRIANO LOPES DA SILVA JUNIOR	2000024762	472362227	18/02/1991	0	34	68	1048
MARCIO HENRIQUE PROENCA ALMEIDA	2000017939	47.409.344-X	14/03/1991	0	34	68	1049
PABLO DIEGO DE ALMEIDA	2000018595	478159870	23/03/1991	0	34	68	1050
MIRIAN CRISTINA DA SILVA ALMEIDA	2000015153	478366243	27/03/1991	1	34	68	1051
ELOIZA PAULA LEITE	2000017479	473939368	29/04/1991	0	34	68	1052
WENDEL DIEGO DE SOUZA	2000023555	48213712	18/07/1991	0	34	68	1053
TAINA DE OLIVEIRA MOTA	2000017246	480796117	30/12/1991	0	34	68	1054
MAYCO BRUNO DE OLIVEIRA ADRIAO	2000018378	485512968	03/02/1992	0	34	68	1055
GABRIELA SANTOS WENCESLAU CARVALHO	2000024681	480164630	26/02/1992	2	34	68	1056
GILEADE CAMARGO	2000015145	481796964	12/04/1992	0	34	68	1057
MARIANA HELENA DA SILVA REIS	2000019664	105173849	12/05/1992	0	34	68	1058
LUCILENE CRISTINA FARIAS DA COSTA	2000024572	485181423	20/05/1992	0	34	68	1059
INGRID SABRINA DE PAULA PINTO	2000019041	4887093844	06/10/1992	1	34	68	1060
MARCIO PAULO VIEIRA MARTINS	2000024315	488662230	13/10/1992	0	34	68	1061
TALITA DE CASSIA CAPELLI VIEIRA GONCALVES	2000014933	359595376	03/11/1992	0	34	68	1062
CAROLINE BARROS NOGUEIRA	2000015979	491044860	08/12/1992	0	34	68	1063
KLAUDIOS KERN CAPOVILLA SARUBO BAPTISTELLA	2000018804	492554353	22/12/1992	0	34	68	1064
JESSICA CARNAVALE	2000018656	489094557	11/02/1993	0	34	68	1065
AYAN SANTOS GONCALVES	2000020260	490024476	01/03/1993	0	34	68	1066
BRUNA APARECIDA DE BARROS ALVES	2000017503	488489349	14/03/1993	0	34	68	1067
PEDRO FENRIQUE FOGACA DOS SANTOS	2000017730	492656022	04/05/1993	0	34	68	1068
JEAN CARLOS SAMPAIO	2000016350	489013144	26/05/1993	0	34	68	1069
ISABELA ALMEIDA FRANZINA	2000022972	49398186	13/07/1993	0	34	68	1070
DENISE CRISTINA DE BARROS MENDES	2000016721	441116978	20/09/1993	0	34	68	1071
IZENILDA ALEXANDRE DE SOUSA	2000022991	3511729	10/10/1993	1	34	68	1072
JANAINE DAYANE BRISOLA DE OLIVEIRA	2000016539	48786128-0	31/10/1993	0	34	68	1073
PAOLA NATALIA OCCHI	2000022638	367056537	14/12/1993	2	34	68	1074
DANILO MARCELINO DUARTE	2000018883	405789932	30/06/1994	0	34	68	1075
ERISLAINE RODRIGUES FERNANDES	2000017641	422550279	16/10/1994	0	34	68	1076
LETSON MENDES DE OLIVEIRA	2000024088	426275433	17/02/1995	0	34	68	1077
TAMIRIS PATRICIA DOS SANTOS	2000016258	459457251	25/02/1995	0	34	68	1078
BIANCA MARIA RIBEIRO	2000020793	417853464	05/03/1995	0	34	68	1079
CINTHIA REGINA MORAES	2000022157	42029546-X	06/07/1995	0	34	68	1080
LUIS GIOVANE DE OLIVEIRA	2000017908	418334535	08/09/1995	0	34	68	1081
LIRYELLE MARIA MORAIS ANDRADE	2000022925	442447243	30/09/1995	0	34	68	1082
AMANDA MACHADO DE OLIVEIRA	2000016226	417767791	17/12/1995	0	34	68	1083
LAURA ANTUNES SENE DA SILA	2000019286	419784810	09/01/1996	0	34	68	1084
THAYS FERNANDA DIAS	2000024168	418234188	20/01/1996	0	34	68	1085
WILLIAM FRANCISCO	2000019778	417054683	08/04/1996	0	34	68	1086
LEONY ACACIO DOS SANTOS	2000018540	418325157	19/05/1996	0	34	68	1087
MARINA ISABELE DE ALMEIDA	2000022923	465887831	12/07/1996	0	34	68	1088
ANDREW BATISTA DOS SANTOS	2000019061	40201710-9	02/08/1996	0	34	68	1089
NATALIA RODRIGUES VIEIRA	2000022718	496516127	12/08/1996	0	34	68	1090
VINICIUS MAGOGA DE ALMEIDA	2000015555	45691851-6	16/08/1996	0	34	68	1091
MATHEUS MULLER CUSTODIO	2000023065	467273807	22/08/1996	0	34	68	1092
HAREANNE FERNANDA LOPES DE ALMEIDA	2000022725	52319110-8	31/08/1996	0	34	68	1093
GABRIELA VITORIA DA COSTA	2000022137	377125726	19/11/1996	1	34	68	1094
ALISSON MICHEL DE OLIVEIRA	2000017104	562484280	03/12/1996	0	34	68	1095
MICHELE DE GOES GONCALVES	2000022094	50.980.189-4	10/12/1996	0	34	68	1096
TAINA AMANDA DOS SANTOS	2000014879	469661471	15/05/1997	0	34	68	1097
MATHEUS DIAS MACHADO	2000016905	531849995	28/11/1997	0	34	68	1098
ADRIEL GIORGE GARCIA CANDIDO PEREIRA	2000024382	499443986	15/01/1998	0	34	68	1099
MARIA EDUARDA BERNARDO DA SILVA	2000017460	544315509	10/02/1998	0	34	68	1100
VICTORIA CRISTINE DE CASTRO PEDRICO	2000019854	549970642	01/03/1998	0	34	68	1101
MARIA LUCIA DE ALMEIDA	2000021786	10227177-X	24/10/1952	0	33	66	1102
NAIR RONSONI DA SILVA	2000023438	23389840-2	25/08/1954	1	33	66	1103

OSNI DE ALMEIDA	2000016119	106019387	21/01/1958	0	33	66	1104
ANGELA MARIA SAMPAIO FREGATI	2000021955	33241662	28/12/1959	4	33	66	1105
VALTER ANTONIO CASTELUCI	2000023722	11929476X	30/11/1960	0	33	66	1106
CLEIDE FRANCISCA DA SILVA LOPES	2000024432	60.120.537-6	28/09/1963	1	33	66	1107
MAITA CRISTINA ZANIN	2000015898	524130668	12/04/1964	0	33	66	1108
FRANK RODRIGUES NESTLEHNER	2000021722	168786965	28/04/1964	0	33	66	1109
ALIZIO DE SOUZA	2000018346	177950614	19/02/1965	0	33	66	1110
JOSE ROBERTO BARBOZA	2000017485	18961047	21/08/1965	2	33	66	1111
SHIRLEY ASSUMPCAO CARRIEL	2000020351	22.278.111-7	09/05/1966	1	33	66	1112
SALETE LUCIANO	2000017619	18957810	26/09/1966	1	33	66	1113
VILMA NATALINA DIAS LOPES DA SILVA	2000020872	229871811	26/12/1966	0	33	66	1114
ROSANGELA DA SILVA COELHO	2000016378	156392082	09/01/1967	0	33	66	1115
VALERIA DA SILVEIRA	2000020831	16.878.707-6	23/04/1967	2	33	66	1116
MEIRE APARECIDA DOS SANTOS	2000022044	189876840	04/07/1967	0	33	66	1117
ROSEMEIRE APARECIDA BEZERRA CARRILHO FODENCIO	2000016620	169507920	04/09/1967	0	33	66	1118
PAULO CESAR DE PINHO	2000014929	168792904	03/11/1967	0	33	66	1119
SUELI MARIA DE LIMA DOS SANTOS	2000017233	503343493	14/06/1968	1	33	66	1120
JANETTE LEONCIO DA SILVA	2000021570	186684526	12/08/1968	1	33	66	1121
MEIRE ELISABETE ALVES	2000016989	181266647	13/12/1968	1	33	66	1122
MARIA REGINA CORREA FIORELI	2000018749	186687229	31/01/1969	1	33	66	1123
CLAUDENISE ROSA	2000022395	18.545.143-3	27/02/1969	2	33	66	1124
ISABEL CRISTINA DE JESUS MOURE	2000015519	6934765	29/04/1969	3	33	66	1125
ZAINE LAMEIRA MOREIRA	2000023266	546331993	20/05/1969	0	33	66	1126
LUCIMARA REGINA ANTUNES DA SILVA	2000024115	20049284-6	18/03/1970	1	33	66	1127
ANDREIA LITALDI SIMOES	2000017746	22.241.436-4	23/03/1970	1	33	66	1128
SHIRLEY CARDOSO ALVES	2000015078	20254222-1	20/06/1970	0	33	66	1129
MARCIO JOSE VIEIRA DE OLIVEIRA	2000014958	19512026-7	28/07/1970	0	33	66	1130
SILVANA DE LIMA SOUZA	2000015476	22403229	04/08/1970	0	33	66	1131
ANDREA REGINA DE OLIVEIRA MUNIZ	2000017513	20329613-08	08/12/1970	1	33	66	1132
ADRIANA APARECIDA SILVERIO	2000019647	19511364	23/02/1972	1	33	66	1133
NILSON RIBEIRO	2000022508	24829246-8	11/10/1972	2	33	66	1134
MARIA JOSE GOMES DA SILVA SOUZA	2000022261	359593367	05/05/1973	2	33	66	1135
ALEXANDRE OLIVEIRA FONSECA	2000020095	227734506	21/09/1973	3	33	66	1136
FABIANA FARO	2000018846	25251713-1	07/10/1973	1	33	66	1137
LILIANE DA SILVA VICENTE	2000017188	265080514	15/02/1974	0	33	66	1138
ELAINE MARQUES DA SILVA	2000024052	001.590.103	01/08/1974	3	33	66	1139
SANDRA CRISTINA AIRES	2000016723	225714760	04/09/1974	0	33	66	1140
ELIZETE APARECIDA RODRIGUES COSTA	2000017219	28538168-4	28/11/1974	0	33	66	1141
ADRIANE MARQUES	2000023743	30066011X	22/09/1976	1	33	66	1142
PATRICIA RIBEIRO DA SILVA	2000016962	28255012-4	15/03/1977	2	33	66	1143
ADEMAR MARINHO DE SOUZA	2000015910	292649721	02/05/1977	0	33	66	1144
CLEUSA RODRIGUES CORREA	2000015307	280651405	29/06/1977	2	33	66	1145
ABRAAO SILVINO MENDES	2000017980	23160243-1	16/08/1977	1	33	66	1146
JOAO RIBEIRO FERNANDES JUNIOR	2000015711	28457059-X	02/11/1977	1	33	66	1147
MELISSA MIAKO NISHIMURA LOPES	2000016002	285100890	05/11/1977	0	33	66	1148
MARILAINE APARECIDA SOUZA FLORENTINO	2000021204	545048771	24/11/1977	1	33	66	1149
SUSELI APARECIDA DA SILVA	2000024561	278518722	06/06/1978	1	33	66	1150
MIRIAN DE MELO SILVA	2000021413	283620596	08/06/1978	0	33	66	1151
LUCIANE APARECIDA ALQUATI FORTUNATO	2000022747	27278880 - 6	29/06/1978	1	33	66	1152
IDELMICE DOS SANTOS BARBOSA	2000018285	34241898-1	16/09/1978	3	33	66	1153
FERNANDA DE NORONHA OLIVEIRA	2000019800	326682223	19/10/1978	2	33	66	1154
VALQUIRIA MONTEIRO DE CARVALHO	2000021466	330094919	05/11/1978	1	33	66	1155
JOSIMEIRE VIEIRA DE ARAUJO	2000019451	29267510-0	16/01/1979	1	33	66	1156
DIELER TELES ANTUNES DE MORAES	2000022228	30792943-7	30/06/1979	2	33	66	1157
KARINA PIZZOL DE LIMA	2000017082	292653682	21/07/1979	2	33	66	1158
PAOLA CRISTINA DOS SANTOS DOMINGUES	2000023346	272789033	01/01/1980	3	33	66	1159
LUCI ROSA DA SILVA	2000022413	32054021-2	26/02/1980	2	33	66	1160
ADRIANA DA SILVA INVENZIONE	2000023780	320542993	19/03/1980	0	33	66	1161
LAURO APARECIDO BASILIO	2000021731	33600984-7	18/06/1980	0	33	66	1162
LINCOLN AKIRA NAZARIO KAYAKI	2000015604	287061863	01/07/1980	0	33	66	1163
SANDRA CRISTINA ASSUNCAO	2000022055	33276320-1	14/04/1981	2	33	66	1164
CAIO CAMPOS DE ANDRADE	2000015063	30886403-7	26/05/1981	2	33	66	1165
ALEXANDRE RIBEIRO DA SILVA	2000018858	325069359	23/07/1981	0	33	66	1166

ROSINEIDE MARTINS DA SILVA	2000018553	7055453	12/10/1981	0	33	66	1167
VANDERLEI JOSE LINO JUNIOR	2000017847	320003589	01/11/1981	4	33	66	1168
CARLOS EDUARDO MESSIAS	2000020998	34418135-2	01/12/1981	1	33	66	1169
MARIA APARECIDA DA SILVA	2000024629	348124867	14/12/1981	0	33	66	1170
JULIANO LOPES	2000015884	324612436	20/02/1982	0	33	66	1171
MARIO JORGE MEREGE	2000015599	430696577	23/02/1982	0	33	66	1172
SILVIA ROUSANE FELICIANO DA SILVA	2000023695	354120979	23/03/1982	0	33	66	1173
ROBERTO JORGE LEITE	2000024111	433254154	11/07/1982	2	33	66	1174
ROBERTA CAMPOS PEREIRA	2000022823	337901685	08/09/1982	1	33	66	1175
LUCIANA APARECIDA NOGUEIRA RAFAEL	2000021645	41482961X	20/10/1982	4	33	66	1176
MARCIA APARECIDA GONCALVES CARDOSO	2000022992	352792206	02/04/1983	1	33	66	1177
SILVANA DE OLIVEIRA SILVA CABRERISSO	2000021956	422977913	17/07/1983	1	33	66	1178
MARCOS VENICIO RIMAR DE SOUSA	2000015260	530586629	07/12/1983	0	33	66	1179
CLESLEN NUCCI BONFIM	2000014895	283609862	11/02/1984	0	33	66	1180
SELMA TEOFILO DA SILVA	2000022499	411592300	09/03/1984	2	33	66	1181
CRISLAINE LOPES MIRANDA DE MORAES	2000015527	455188889	05/05/1984	1	33	66	1182
TIAGO FINATI	2000017429	271880193	03/07/1984	0	33	66	1183
JULIANA FERREIRA MARTINS VIOTTO	2000019595	434649818	15/07/1984	1	33	66	1184
GILCELIA OLIVEIRA DA SILVA	2000019951	4936936	26/02/1985	0	33	66	1185
CLAUDIA IZABEL PADILHA VILELA	2000021921	406517162	02/08/1985	0	33	66	1186
MAURICIO HENRIQUE DE MELLO	2000016115	346770543	11/09/1985	0	33	66	1187
SANDRA SIMEAO RODRIGUES PERINO	2000016597	426492936	03/02/1986	0	33	66	1188
DANIELA DE FATIMA LIMA	2000020386	453458944	04/09/1986	2	33	66	1189
ALINE REGINA BUENO DO ROSARIO SILVA	2000022256	408336778	19/12/1986	1	33	66	1190
ANDRESSA PRISCILA ALMEIDA	2000016120	41269072X	18/02/1987	2	33	66	1191
HELLAYNE DUARTE RAMOS	2000022259	418753246	23/03/1987	0	33	66	1192
TIAGO HENRIQUE RIBEIRO	2000022701	417424449	18/05/1987	1	33	66	1193
ALESSANDRO HUGO ALQUATI	2000014781	433474919	20/10/1987	0	33	66	1194
FERNANDO ANDRADE	2000016320	410296028	01/11/1987	0	33	66	1195
CAROLINA DA SILVA OLIVEIRA	2000023312	409533920	13/11/1987	1	33	66	1196
RENATA ROCHA FERRAZ	2000023521	43454299X	29/12/1987	0	33	66	1197
NATHALIA ANTONIA RAMOS	2000017192	432242739	05/02/1988	0	33	66	1198
MARIA JOSE DOS ANJOS SANTOS	2000016188	1281149160	19/02/1988	1	33	66	1199
CARLOS ALBERTO DE OLIVEIRA	2000014864	450619953	15/06/1988	0	33	66	1200
LEIDIANE STEFANE RIBEIRO DE ALMEIDA	2000019473	58.772.542-4	25/07/1988	1	33	66	1201
VINICIUS MACHADO CORRA	2000024602	450365505	18/01/1989	0	33	66	1202
DIEGO AUGUSTO SANTANA DE ALMEIDA	2000024566	341901258	01/02/1989	0	33	66	1203
RAFAEL MODANHEZI	2000023833	458001788	04/02/1989	0	33	66	1204
JEFERSON DOS SANTOS	2000024220	446555678	22/02/1989	0	33	66	1205
SILMARA APARECIDA PALMEIRA DE JESUS	2000020110	462737846	27/08/1989	1	33	66	1206
CASSIO CORDEIRO DA SILVA MOCO	2000022075	242737443	31/08/1989	0	33	66	1207
JACOB TARCIS SEBASTIAO	2000014803	457710305	27/10/1989	1	33	66	1208
CARLEANE SANTANA REIS	2000020003	60.093.836-0	01/12/1989	1	33	66	1209
HENRIQUE MARTINS DE AGUIAR	2000016444	462031433	02/12/1989	0	33	66	1210
GABRIELLE PASSONATO DOS SANTOS	2000015572	46224216X	17/01/1990	0	33	66	1211
EDIELDIE MELO FRAGA	2000016477	472329625	07/08/1990	1	33	66	1212
ALEXANDER JULES ALCALAI RODRIGUES	2000023627	473035040	11/10/1990	0	33	66	1213
JOAO VITOR CORREIA LARA	2000024359	472241102	14/12/1990	1	33	66	1214
PATRICIA MATTOS SILVA	2000019879	472977301	31/01/1991	1	33	66	1215
HELEN CRISTINA ALMEIDA DIAS	2000017966	473605120	23/04/1991	0	33	66	1216
THAIS DE OLIVEIRA ROJO	2000018336	48085016-1	22/11/1991	0	33	66	1217
ANDERSON FELIPE MOURA GONCALVES	2000024131	481012266	18/02/1992	0	33	66	1218
HOSANA CRISTINA PIRES	2000016249	485711369	13/05/1992	0	33	66	1219
JOAO VITOR NUNES VICENTE	2000016590	366383358	09/08/1992	0	33	66	1220
JEDERSON DE OLIVEIRA PEREIRA	2000019999	482463557	09/09/1992	0	33	66	1221
MAYARA PEREIRA DA SILVA	2000017978	488191555	12/12/1992	0	33	66	1222
WELINTON DIAS DE OLIVEIRA	2000017093	48.334.187-3	17/12/1992	0	33	66	1223
MAICKON THIAGO DIAS DE MORAES	2000019720	48923477X	04/02/1993	0	33	66	1224
LUIZ HENRIQUE ALVES CORREA	2000015003	48896758-2	19/03/1993	1	33	66	1225
LARISSA APRILI MORAIS	2000016394	48878430-X	25/04/1993	1	33	66	1226
JAZIEL FERNANDO CHIOZZI DE OLIVEIRA	2000017590	488392482	12/05/1993	0	33	66	1227
MAELI ALVES DASILVA	2000019646	491261949	28/05/1993	0	33	66	1228
SILAS NIACHI DE OLIVEIRA	2000019998	487753653	21/06/1993	0	33	66	1229

RAYANE BEATRIZ SILVA	2000017026	492050016	26/07/1993	0	33	66	1230
MAIARA CAROLINE GONCALVES DE PONTES	2000024024	406889454	22/12/1993	1	33	66	1231
THAIS MALDONADO MOSCHETTO	2000017424	406286073	17/02/1994	0	33	66	1232
LUCAS VINICIUS ASPERTI DE ARRUDA	2000020553	457269856	22/02/1994	0	33	66	1233
BRUNA FERNANDA RAMALHO DE SOUZA	2000018031	42.760.692-5	15/03/1994	0	33	66	1234
BETINA MARIA GOMES	2000021492	5987026	17/06/1994	1	33	66	1235
CAIQUE SOUZA CARDOSO	2000023975	42231500-X	14/07/1994	0	33	66	1236
KELY BARBOZA SILVA	2000017181	45.230.483-0	19/10/1994	0	33	66	1237
YARA ANDRADE DE BRITO	2000020309	439411907	29/11/1994	0	33	66	1238
VANESSA CRISTINA DE PAIVA	2000018047	420546030	21/01/1995	1	33	66	1239
MIGUEL D'ALESSANDRO FARIA	2000024196	41.991.227	16/02/1995	0	33	66	1240
ELISANGELA FERNANDA DE MOURA	2000015698	407393900	14/04/1995	0	33	66	1241
ADRIELI QUEIROZ DE MOURA	2000018492	411246124	23/05/1995	1	33	66	1242
ALISSON PEDRO LIMA DA SILVA	2000020319	420591151	30/11/1995	0	33	66	1243
JEFFERSON AUGUSTO RIBEIRO	2000014885	411222065	11/12/1995	0	33	66	1244
JOICE MACIEL DE JESUS	2000017241	41.708.944-2	12/12/1995	0	33	66	1245
LEONARDO ADRIANO FABORGES	2000019939	408481584	08/01/1996	0	33	66	1246
ROBSOM RODRIGUES DA MOTA	2000016608	496340839	21/01/1996	0	33	66	1247
BRUNA SOUZA BARRADA	2000015802	396017605	10/03/1996	0	33	66	1248
CAMILA PEDROSO SAMPAIO	2000021623	421732489	27/03/1996	0	33	66	1249
LHARA DANIEL BREVES	2000015100	374871358	12/04/1996	0	33	66	1250
MARIA JAYME QUEIROZ BATISTA	2000016783	452553490	14/05/1996	0	33	66	1251
JEFFERSON GARCIA COUTO	2000017402	418473626	20/05/1996	0	33	66	1252
KAYNAN AUGUSTO BONINI	2000020975	455857660	18/09/1996	1	33	66	1253
OZIAS PINHEIRO NETO	2000019244	524129149	06/02/1997	0	33	66	1254
MAURO DE BRITO SENA	2000020578	504967691	27/03/1997	0	33	66	1255
CATARINA MARQUES DE OLIVEIRA	2000024292	548279743	02/05/1997	0	33	66	1256
SIDNEY MOREIRA DE CARVALHO	2000019479	54.834.870-4	14/05/1997	0	33	66	1257
KAIQUE DE CAMARGO	2000024520	373345331	14/07/1997	0	33	66	1258
GUSTAVO DO ESPIRITO SANTO	2000023137	50.477.310-0	12/11/1997	0	33	66	1259
LORAINE RAFAELA SANTOS ALVES	2000017136	499661631	30/11/1997	0	33	66	1260
GABRIELLA PEREIRA DA SILVA	2000023575	498029323	18/12/1997	0	33	66	1261
JESSICA AMARA MARTINS	2000022206	418475234	27/06/1999	0	33	66	1262
MARIA OLINDA FERNANDES DO AMARAL	2000022794	MG-20536319	04/12/1954	0	32	64	1263
JULIO CESAR CASSAR	2000014924	97198080	05/01/1958	0	32	64	1264
SEIDE MORAES SILVA	2000021846	13313170	25/01/1958	0	32	64	1265
DURVAL TOMAZ ROLIM	2000015018	13313924	27/10/1959	0	32	64	1266
MARIA DE FATIMA MORAES CARDOSO	2000022737	162827659	15/03/1960	0	32	64	1267
RICARDO RASZL	2000018008	122765059	10/10/1960	1	32	64	1268
ANEZIA MESSIAS	2000024349	168788263	17/07/1961	0	32	64	1269
VIVIANA KAZUKO NAKAI	2000017875	12976032	12/08/1962	1	32	64	1270
MARIA GILCINEIDE PEREIRA DE SOUSA	2000018807	39843068-8	15/09/1962	0	32	64	1271
LUIZ ANTONIO DE CARVALHO	2000018383	185444593	29/01/1964	0	32	64	1272
ILZA PEREIRA DIAS	2000019908	159997045	10/12/1964	0	32	64	1273
NILCEIA NALESSO	2000024306	172221699	05/11/1967	0	32	64	1274
EDEVALDO FERNANDES	2000018004	185178479	03/06/1968	1	32	64	1275
LUCIA REGINA RAMOS	2000015098	213037610	01/08/1969	0	32	64	1276
MARIA APARECIDA DOS SANTOS	2000015467	19543819X	15/09/1969	1	32	64	1277
ROSEMEIRE TEREZINHA PROENCA	2000022449	212659595	10/12/1969	3	32	64	1278
JACQUELINE BASTOS DOS SANTOS	2000016720	36124794-1	29/12/1969	1	32	64	1279
EDNA DA ROSA	2000021632	20326004-1	23/06/1970	1	32	64	1280
MIRIAM FERREIRA DE MORAES	2000020974	221501137	16/07/1970	1	32	64	1281
REGINALDO MOREIRA VICENTE	2000018794	230941965	29/08/1970	2	32	64	1282
EDUARDO CARDOSO	2000017695	176606890	26/01/1971	1	32	64	1283
MARIA DE FATIMA RODRIGUES DA SILVA	2000022605	28231393X	27/02/1971	0	32	64	1284
CILMARA VIAL DE LIMA	2000017384	206943301	01/03/1971	0	32	64	1285
PAULO JOSE ALEXANDRINO	2000021763	20333117-5	17/03/1971	0	32	64	1286
LUIZ ANTONIO BRITO	2000016986	206952399	12/06/1971	1	32	64	1287
ANDREA REGINA DOS SANTOS	2000022161	21194792-1	13/06/1971	0	32	64	1288
LUCIENE APARECIDA CORREA MASCHIETTO	2000018737	224033980	26/03/1972	2	32	64	1289
MARILDA REGINA ALVES SOARES	2000023869	266298990	05/06/1972	2	32	64	1290
MARCOS DA SILVA PELLEGRINO	2000020665	244518531	17/08/1972	0	32	64	1291
IVONETE FARIA ROSADO	2000014955	231623148	30/09/1972	0	32	64	1292

ANDREA FOGACA CESAR	2000024588	247530670	01/11/1972	1	32	64	1293
MARIA D AJUDA MELO MAIA	2000018742	229162083	18/01/1973	1	32	64	1294
MARIA ELIZABETH RODRIGUES	2000018033	285290083	30/03/1973	0	32	64	1295
VICENTE PEREIRA RAMOS	2000020832	24830110	14/05/1973	0	32	64	1296
TALITA HELENA DE MOURA	2000021029	27279587-2	27/08/1973	1	32	64	1297
ADRIANA CRISTINA DA SILVA VIEIRA	2000019021	23163528-X	01/11/1973	0	32	64	1298
ALESSANDRA CRISTINA CAMPOS REYES	2000017833	181087753	17/02/1974	0	32	64	1299
LUCICLEIDE DE ARAUJO CABRAL	2000021579	262235493	01/10/1974	0	32	64	1300
MARCIA REGINA RAMOS SANCHES SANTANA	2000024833	270546455	17/01/1975	2	32	64	1301
CYNTHIA MARIA ARAUJO	2000016159	27447735	26/02/1976	2	32	64	1302
MARIA JOSE MUNIZ GARCIA	2000018517	53.341.724.7	26/05/1976	1	32	64	1303
ELIANA FERREIRA LIMA ANTUNES	2000019163	33.418.211.6	21/08/1976	2	32	64	1304
ROQUE JOSE NUNES JUNIOR	2000022324	282059076	23/12/1976	1	32	64	1305
JUREMA DE MELO NISTA	2000015386	29.270.336-3	08/01/1977	0	32	64	1306
SIMONE APARECIDA MENDES PEREIRA	2000016290	56.314.665-5	15/08/1977	1	32	64	1307
DANIELA SEMOLIN SIQUEIRA	2000022700	290982546	19/08/1977	2	32	64	1308
EZEQUIEL DE MELO	2000021927	32000130-1	23/12/1977	2	32	64	1309
SELMA SIMOES DA COSTA	2000024261	330074787	08/01/1978	3	32	64	1310
REINALDO TELLES DE OLIVEIRA	2000018675	257385496	29/03/1978	0	32	64	1311
LUCIANE DE CARVALHO TAVUENCAS	2000022529	29003325-1	12/04/1978	1	32	64	1312
TERESINHA DE FATIMA BEZERRA BARROS	2000021681	30310325-5	07/01/1979	1	32	64	1313
DANIEL FRANCISCO DE ARRUDA SOUZA	2000014892	294090125	08/07/1979	1	32	64	1314
MARCIA APARECIDA CORREA RODRIGUES	2000023269	340759598	03/12/1979	1	32	64	1315
EUNICE SOBRINHO RIBEIRO	2000022697	334182098	27/12/1979	1	32	64	1316
LUCIMARA APARECIDA ALEIXO DE OLIVEIRA	2000020796	326467191	24/03/1980	3	32	64	1317
FRANCICLEIDE FRANCISCA DOS SANTOS	2000017284	45105487-8	11/05/1980	1	32	64	1318
FERNANDA PEDROSO DE SOUZA	2000018352	27158399-X	23/06/1980	2	32	64	1319
ALEXANDRE HERNANDES LEOCADIO	2000021270	290985377	16/08/1980	0	32	64	1320
EUNICE BARBALHO RODRIGUES	2000021759	349815914	06/11/1980	1	32	64	1321
MARCIA CRISTINA ORTEGA	2000017045	329376895	14/01/1981	1	32	64	1322
ANGELA DE MENEZES VENANCIO	2000015389	83014636	12/06/1981	0	32	64	1323
GUILHERME DA CONCEICAO GUTERRES	2000020838	0201217098	12/06/1981	0	32	64	1324
JEAN CARLOS DA SILVA NASCIMENTO	2000018275	34672954_3	15/06/1981	1	32	64	1325
CAMILA JULIANA NUNES BISPO	2000014858	306268164	27/08/1981	3	32	64	1326
NATAL GOMES DE OLIVEIRA	2000023199	305503832	08/10/1981	2	32	64	1327
WILLIAM ROBSON DE MORAES	2000019520	406459897	17/11/1981	1	32	64	1328
EIDER GOMES NOGUEIRA	2000015068	294093382	21/03/1982	2	32	64	1329
RODRIGO AMATO	2000018812	29223370	13/08/1982	1	32	64	1330
VIVIANE ALVES POLY	2000020306	355525343	03/07/1983	2	32	64	1331
HELAINE ARIANE FERREIRA MUNIZ	2000018766	452617157	25/07/1983	2	32	64	1332
DEBORA ALVES DOS SANTOS	2000015644	450621376	08/10/1983	0	32	64	1333
WELLINGTON PINTO MORAES	2000015803	322944703	01/12/1983	1	32	64	1334
DANIELA ORTIZ RODRIGUES	2000020590	78074655	06/01/1984	1	32	64	1335
JOSIANE APARECIDA OLIVEIRA	2000022544	402454996	26/05/1984	1	32	64	1336
ALINE PEREIRA DA SILVA RAIMUNDO	2000020798	452678328	08/07/1984	0	32	64	1337
DIEGO RONCOLETTA SPRENGEL	2000015594	339135116	05/09/1984	1	32	64	1338
GUSTAVO SANTANA DE ALMEIDA	2000024546	341901246	02/04/1985	3	32	64	1339
JOAO PAULO BARBOSA BORGES	2000017807	42612716-X	13/05/1985	2	32	64	1340
LIGIA MARIA GONCALVES SILVA	2000019475	407233143	02/12/1985	3	32	64	1341
GISLEIDE VIEIRA DOMINGUES DA SILVA	2000015648	42114976-0	20/03/1986	1	32	64	1342
TAMY CRISTINA FERREIRA LEME	2000024718	432840850	26/05/1986	0	32	64	1343
TALITA VICENTE MAGALHAES DA SILVA	2000019179	42297442/0	05/06/1986	3	32	64	1344
ELISA APARECIDA DE PROENCA CARNEIRO	2000023034	404256764	02/07/1986	0	32	64	1345
JULIANA BATISTA FERREIRA	2000018702	455409031	16/07/1986	1	32	64	1346
SILVIA MARIA PINHEIRO DE JESUS	2000018598	43659622-2	31/07/1986	1	32	64	1347
JOHNNY ITALO DE LIMA	2000021417	41940238X	13/10/1986	2	32	64	1348
CAMILA DE FATIMA CARDOSO OLIVEIRA	2000014999	372747371	20/03/1987	1	32	64	1349
ANA PAULA SILVEIRA FERNANDES ALVES	2000015132	457518510	27/05/1987	0	32	64	1350
WILLIAN RAMOS LACERDA	2000023704	43,485475X	06/08/1987	0	32	64	1351
LUCAS AUGUSTO CARDOSO DOS SANTOS	2000015224	435452320	27/08/1987	0	32	64	1352
GABRIELLA SILVA MONTEIRO	2000020362	432746560	13/10/1987	1	32	64	1353
GEICE CARVALHO COSTA BRUNO	2000015498	468258504	10/12/1987	3	32	64	1354
VANESSA MENDES DE SOUSA GONCALVES	2000016923	44645500-3	03/01/1988	1	32	64	1355

PAULOROBSON RUA SILVA	2000018772	406402449	19/01/1988	0	32	64	1356
KAREN FRANCINE MARTINS FERREIRA	2000018105	407073905	19/02/1988	1	32	64	1357
NELCI DA LUZ MATOS	2000022807	41346001-0	07/04/1988	2	32	64	1358
RAFAEL APARECIDO ALVES	2000020115	45317983-6	30/04/1988	1	32	64	1359
ARIANE ROBERTA GOMES DA SILVA	2000020109	442307196	09/07/1988	0	32	64	1360
ANA CAROLINA DA SILVA OLIVEIRA	2000023527	446584502	22/10/1988	0	32	64	1361
CAIO VINICIUS CAMPOS	2000023414	447719105	14/11/1988	0	32	64	1362
EVELIN BATISTA CARDOSO	2000015460	445669603	22/11/1988	1	32	64	1363
ALEX SANDRO ROSA DE LARA	2000016950	44488906	11/01/1989	2	32	64	1364
ERIC AUGUSTO DE FREITAS	2000017571	44557760-5	08/02/1989	0	32	64	1365
ROGERIO ALVES DE OLIVEIRA SILVA	2000018341	0318928820060	18/02/1990	0	32	64	1366
DANIEL IVANILSON FERREIRA	2000015963	462158494	11/03/1990	0	32	64	1367
ROGER MACHADO DE SOUZA	2000014883	463779770	10/08/1990	1	32	64	1368
JOSE ALMIR ANDRADE DO NASCIMENTO	2000015007	55.940.206-5	06/11/1990	0	32	64	1369
ERIC DIEGO DOS SANTOS COIMBRA	2000015976	47373283X	23/03/1991	2	32	64	1370
EDNEIA ANDRADE COSTA	2000016698	47.836.751 x	21/06/1991	1	32	64	1371
JESSICA DE MORAES	2000015638	363858477	04/08/1991	0	32	64	1372
TAIS MILENA KAREN DA SILVA	2000015241	479876277	26/11/1991	1	32	64	1373
MATHEUS GODOY LEITE	2000016865	34074378-5	06/12/1991	0	32	64	1374
IRACI LOPES DOS SANTOS	2000021747	48893056X	08/10/1992	0	32	64	1375
DANIELE APARECIDA ROSA DE OLIVEIRA	2000019007	487859832	15/11/1992	1	32	64	1376
JOSIANE CRISTINA DE SOUSA	2000015811	488923736	24/12/1992	0	32	64	1377
DAIANE FERREIRA CAMARGO	2000024767	49323736-7	25/06/1993	0	32	64	1378
LARISSA MARTINS RODRIGUES	2000021558	40568888X	20/09/1993	0	32	64	1379
ARIANE DA SILVA VIEIRA	2000020677	49663520-7	24/09/1993	0	32	64	1380
LETICIA PAULA OLIVEIRA	2000018433	406866697	09/03/1994	0	32	64	1381
DANIELE CRISTINE FRANCA MACHADO	2000022322	403232168	11/03/1994	1	32	64	1382
GESSICA CRISLEN DE OLIVEIRA	2000016118	426600198	16/11/1994	0	32	64	1383
JANE FRANCIELE DE OLIVEIRA FREIRE	2000022947	41297275X	22/01/1995	0	32	64	1384
PAOLA FERNANDES PERES SILVA	2000022714	48.351.725-2	22/01/1995	0	32	64	1385
DAMARIS BONVINO DA SILVA	2000015982	41994629-9	15/02/1995	0	32	64	1386
VIVIANE DA SILVA SANTOS	2000023581	470211088	27/02/1995	0	32	64	1387
DAYANE CRISTINA PEDROSO DE ALMEIDA	2000018835	469249572	29/03/1995	0	32	64	1388
FILIPE ROGERIO FERREIRA MUNIZ ANDRE	2000023918	42.177.226-8	07/07/1995	0	32	64	1389
TAINA TEIXEIRA	2000016237	41971263-X	10/07/1995	0	32	64	1390
JEFFERSON ALESSANDRO MACHADO DE CAMARGO	2000018726	405556214	11/11/1995	0	32	64	1391
LEONARDO MATHEUS BARBOSA MORENO	2000022643	418316727	16/01/1996	0	32	64	1392
VILMARA JOSOANE LIMA DE OLIVEIRA	2000018573	545987404	05/05/1996	1	32	64	1393
JOAO VITOR DE JESUS OLIVEIRA	2000016690	414414950	31/07/1996	0	32	64	1394
GABRIEL BARBOSA DE CASTRO	2000022269	43.757.562-7	08/08/1996	0	32	64	1395
DANILLO SABANELI MARQUES	2000024805	460403680	09/08/1996	0	32	64	1396
MARIENE FONSECA GALHARDO	2000024362	45434817-4	11/12/1996	0	32	64	1397
LARISSA GOMES DA SILVA	2000016343	565591903	22/01/1997	0	32	64	1398
HENRIQUE BASTIDA MORAES MACHADO	2000015034	424395228	03/04/1997	0	32	64	1399
ANA BEATRIZ PEREZ CACAO	2000016888	528066134	06/08/1997	0	32	64	1400
THAIS FERNANDES TERRA	2000017758	498392715	02/09/1997	0	32	64	1401
EDNILSON DINERAN DE CAMARGO LATANCE	2000019784	571194606	08/09/1997	0	32	64	1402
NAIMA FLORINDO DEROBIO	2000015655	558956245	15/09/1997	0	32	64	1403
ELIEZER MACEDO BONAN	2000017541	52.616.675-7	09/10/1997	0	32	64	1404
BEATRIZ TEIXEIRA DE JESUS LOPES	2000016456	59970777	22/06/1951	0	31	62	1405
EDIRLEY DOMINGOS DE AMORIM	2000015633	11393769	27/05/1958	0	31	62	1406
CLODOALDO DONA PEREIRA	2000023375	113913552	02/01/1961	2	31	62	1407
VALDIR ANDRADE PORCINO	2000016041	140876534	22/02/1961	0	31	62	1408
JOSE TADEU ANDRADE	2000019367	97193471	30/11/1961	0	31	62	1409
SIDNEI MARTIN LEITE	2000015509	15344055-7	23/09/1962	0	31	62	1410
SONIA MARIA FARIA RODRIGUES	2000019232	17184751876	28/12/1962	2	31	62	1411
ANA MARIA GONCALVES LEITE	2000016100	549698085	08/03/1964	1	31	62	1412
MARCIA WILSA FIGUEIREDO HARDER	2000022798	16879201	28/08/1964	0	31	62	1413
CONSUELO CONCEICAO CUANI	2000020444	17.079.626-7	24/11/1964	0	31	62	1414
ROSEMEIRE APARECIDA CINTO	2000019427	19839474	29/06/1965	0	31	62	1415
SILVANA MACEDO RIBEIRO PREGO	2000015911	206939309	22/07/1965	0	31	62	1416
SERGIO QUINI	2000023931	18323534	20/01/1966	1	31	62	1417
DURVAL DE ALMEIDA JUNIOR	2000019552	199300446	03/02/1966	0	31	62	1418

JORGE CESAR SALVADOR	2000020369	12.768.844-4	23/02/1966	0	31	62	1419
MARIA JUCILEIDE ALVES FERREIRA	2000015540	297644798	28/02/1966	0	31	62	1420
CLAUDEMIR BIDOIA	2000017115	15588676-9	10/08/1966	1	31	62	1421
CELIA DE FATIMA FERNANDES	2000019365	246385406	30/04/1968	0	31	62	1422
CELIA PEDRA SANTOS	2000020699	17245419-0	23/06/1968	0	31	62	1423
MARILZAOLIVEIRA DO NASCIMENTO	2000024211	6794083	07/05/1969	1	31	62	1424
LUCIANE APARECIDA LOZANI	2000015048	206941912	04/07/1969	0	31	62	1425
KAREN FERREIRA DOS SANTOS	2000019421	228479198	01/12/1969	0	31	62	1426
ADEMIR MODESTO DIAS	2000022885	21968870	19/10/1970	1	31	62	1427
ESLEIBE ANDREOTTA BENCK	2000015009	186667668	22/11/1970	1	31	62	1428
PATRICIA MARI MARIANO DA SILVA	2000021741	21968747	09/04/1971	0	31	62	1429
MARLENE FREIRE FERNADES	2000016132	576663475	01/03/1972	0	31	62	1430
MARCIA REGINA DOS SANTOS FERREIRA	2000015125	571839447	26/05/1972	0	31	62	1431
NEWTON DE OLIVEIRA ERVILHA	2000019275	202253685	20/09/1972	3	31	62	1432
SANDRO MARQUES RODRIGUES	2000018597	24453600-4	07/05/1973	0	31	62	1433
ANDERSON FORNEL	2000022005	23.161.919-4	09/05/1973	1	31	62	1434
SILVANA APARECIDA DE SOUZA	2000020295	257397826	13/06/1973	0	31	62	1435
LUCIANA MOREIRA DOS SANTOS	2000021510	24625252-2	18/06/1973	1	31	62	1436
MAURA FERNANDES GONCALVES	2000023706	287062569	27/06/1973	1	31	62	1437
ABDIEL CAITANO DE LIMA	2000018349	292449343	28/08/1973	1	31	62	1438
ROBERIO SANTANA DO NASCIMENTO	2000020371	534804688	06/09/1973	3	31	62	1439
BEATRZ SOARES PEREIRA SILVA	2000020968	23126246-2	11/11/1973	1	31	62	1440
IVAN ALVES CARDOSO	2000024254	24828535	30/11/1973	0	31	62	1441
MARILENE ADRIAO DA SILVA	2000020916	288412953	04/05/1974	0	31	62	1442
CRISTIANO MIRANDA RIBEIRO DA SILVA	2000015690	2360281	08/06/1974	1	31	62	1443
REGINA CELIA HIJANO	2000020161	28.064.915-0	30/04/1975	1	31	62	1444
ROBSON BATISTA DE MEDEIROS	2000017185	253991729	16/05/1975	1	31	62	1445
JOAO INACIO MACHADO	2000021314	280645843	21/08/1975	3	31	62	1446
EDVALDO FERREIRA DA SILVA	2000023770	279549611	10/11/1975	3	31	62	1447
SILMAR PEREIRA DOS SANTOS	2000015730	53948243-2	15/06/1976	3	31	62	1448
RICARDO FEITOSA LOPES	2000016365	27.810.787-4	03/02/1977	2	31	62	1449
LIDIANE KATSUE NAZARIO KAYAKI DE ARRUDA	2000015596	273093174	17/08/1977	2	31	62	1450
LUIZ CARLOS PEREIRA	2000016335	292306453	06/10/1977	0	31	62	1451
ROSINEIDE DA SILVA FERREIRA	2000024646	256409821	23/11/1977	2	31	62	1452
DANIELA MAYUME NISHIMUTA SILVA	2000019541	25468047	07/06/1978	1	31	62	1453
ALINE ZANETTA	2000024284	294537582	01/07/1978	2	31	62	1454
GISLEIA SANTOS BATISTA SILVA	2000017164	587540734	27/09/1978	2	31	62	1455
HELIO SOUSA DE JESUS	2000019680	261613418	16/11/1978	1	31	62	1456
WEDERSON DOS SANTOS DA CRUZ	2000016593	268635420	28/11/1978	0	31	62	1457
JULIANA DA SILVA FERREIRA BADIAL	2000019849	348854304	27/01/1979	2	31	62	1458
ROSE CLEIDE DE OLIVEIRA SANTOS	2000017859	340741600	02/04/1979	0	31	62	1459
ELIZABETE AUXILIADORA FELIX	2000016014	327861447	07/05/1979	1	31	62	1460
FABIO APARECIDO FERREIRA MORAES	2000020873	32786638X	22/07/1979	0	31	62	1461
KELLY APARECIDA DE OLIVEIRA SILVA	2000016702	348436737	23/05/1980	2	31	62	1462
SIDNEI PEREIRA	2000022644	296556993	11/06/1980	0	31	62	1463
DEBORA VIDALFRANCA DE OLIVEIRA	2000016403	439875110	27/09/1980	4	31	62	1464
MONICA DE SOUZA	2000018550	325489051	07/10/1980	0	31	62	1465
HELENA FERREIRA SA TELES DE OLIVEIRA	2000021669	530841836	22/10/1980	1	31	62	1466
VIVIANE DE JESUS DA SILVA	2000020930	339394900	25/12/1980	1	31	62	1467
ANDRE LOURENCO DA SILVA	2000015864	33860921-0	08/01/1981	3	31	62	1468
ODAIR JOSE DA SILVA	2000015771	305502529	30/03/1981	2	31	62	1469
JANDERSON CARLOS CARPEGIANI	2000019583	349817728	28/04/1982	0	31	62	1470
JULIO CESAR DE CASTRO	2000023128	235010224	21/07/1982	0	31	62	1471
OSMAR ORSAI	2000021654	86951436	25/07/1982	1	31	62	1472
LILIAN DOS SANTOS SILVERIO	2000023828	34243083X	31/01/1983	0	31	62	1473
CLAYTON RENATO CORDEIRO DA SILVA	2000017795	334180284	04/06/1983	1	31	62	1474
CASSIA CRISTIANE DA SILVA	2000021886	439872807	10/08/1983	3	31	62	1475
ALINE TRINDADE	2000019068	338631239	18/08/1983	2	31	62	1476
ALEXANDRE PEREIRA DE LIMA	2000020412	33038782-0	23/09/1983	0	31	62	1477
RITA DE CASSIA IARA DE CASTRO MARINO	2000016352	42.286.560-6	02/09/1984	2	31	62	1478
CRISTINA SOUZA REGINO	2000018645	42733312X	08/09/1984	1	31	62	1479
CARLITO ALVES DOS SANTOS	2000023890	451561284	26/12/1984	2	31	62	1480
KATIA CRISTINA DA SILVA	2000015900	34594333	15/03/1985	1	31	62	1481

TALITA GALDINO RODRIGUES DE CAMPOS	2000016618	442310043	21/03/1985	1	31	62	1482
WILLIAM DE CARVALHO	2000021243	320547449	08/04/1985	1	31	62	1483
RICARDO LEME DOS SANTOS	2000019608	45143917X	02/10/1985	0	31	62	1484
DAMARIS DE SOUZA DIAS	2000022128	420796290	10/03/1986	0	31	62	1485
DANILO VIEIRA DANTAS	2000017068	426992313	29/03/1986	0	31	62	1486
VIVIANE BRITO CANDIDO	2000018657	421309301	19/07/1986	1	31	62	1487
ROBERTA CECILIA DA SILVA RAFAEL	2000015920	45541872X	19/10/1986	2	31	62	1488
DAIANE DE SALLES ALEIXO	2000018716	416493130	19/03/1987	1	31	62	1489
PAULO HENRIQUE DE AZEVEDO	2000021328	456108051	11/04/1987	0	31	62	1490
AUDRY KARINA LAGARES LIMA	2000018439	43810470-5	11/08/1987	2	31	62	1491
RODRIGO ATAIDE DOS SANTOS	2000022905	408799997	16/09/1987	2	31	62	1492
ADEMIR LOPES GASQUES JUNIOR	2000016514	409883360	25/09/1987	0	31	62	1493
BRUNO JULESALCALAI RODRIGUES	2000023587	413182319	10/12/1987	0	31	62	1494
FERNANDA DO REIS DE MOURA	2000023983	448895407	10/08/1988	2	31	62	1495
LUISA DOS SANTOS LOPES	2000014792	44526282-5	29/11/1988	2	31	62	1496
ISABEL CRISTINA DE PAULA CAMARGO	2000020324	47266434-7	07/08/1990	0	31	62	1497
KAREN CRISTINA ROSA	2000017507	485755221	10/11/1990	2	31	62	1498
JENNIFER CAMILA DIAS SOARES DOS SANTOS	2000019745	491927691	19/11/1990	1	31	62	1499
TAIS DA SILVA RODRIGUES	2000015672	485697919	19/07/1991	1	31	62	1500
RODRIGO MENDES	2000018007	47927714X	25/01/1992	0	31	62	1501
THIAGO LUIS GOMES DE MOURA	2000024334	48651657X	10/03/1992	0	31	62	1502
ELDER IGOR NEVES DE OLIVEIRA	2000022743	485078235	21/04/1992	0	31	62	1503
ANA THAIRE VIEIRA SILVIO	2000014836	485695339	11/05/1992	1	31	62	1504
LUANA APARECIDA FELICIO	2000019994	482944602	02/07/1992	0	31	62	1505
VANESSA LOPES DIAS	2000023276	489010891	19/09/1992	0	31	62	1506
WESLLEY HENRIQUE MUNIZ	2000017025	495583674	30/10/1992	0	31	62	1507
LETICIA ISABELA PAULINO	2000020640	362574496	20/11/1992	0	31	62	1508
BRUNA VIERA RIBEIRO	2000023353	43336799821	20/12/1992	0	31	62	1509
MARIA EDY SOARES ROCA	2000016102	488066256	26/01/1993	0	31	62	1510
ANTHONY ALEXANDER TOMASO NUNES ALVES	2000015306	488622281	03/02/1993	0	31	62	1511
CESAR HENRIQUE GODOI NUNES	2000018461	488595423	06/05/1993	0	31	62	1512
ALAN RICARDO DE SOUZA	2000015479	488050315	06/09/1993	0	31	62	1513
JAYNE DAENE FURQUIM GONCALVES	2000022585	488219450	02/10/1993	1	31	62	1514
PRISCILA CRISTINA MAGALHAES ALMEIDA	2000022193	40601603	28/12/1993	0	31	62	1515
THAMIRIS EMANUELLI CORREA MACHADO	2000021332	40472498X	08/04/1994	0	31	62	1516
LUCAS ALAMINO MARTINS	2000020791	406212636	18/05/1994	0	31	62	1517
BIANCA APARECIDA SABALLERO	2000023156	41862649-2	28/09/1994	0	31	62	1518
CAROLINE RAMOS RIBEIRO	2000019213	468538197	22/10/1994	0	31	62	1519
DANIELA DOS SANTOS MEIRA	2000023781	416213431	08/11/1994	0	31	62	1520
RENAN FELIPE NASCIMENTO DE ALMEIDA	2000017080	42082224 0	26/11/1994	0	31	62	1521
BEATRIZ FELIX DE BARROS	2000019843	450802590	18/12/1994	0	31	62	1522
RAPHAEL FELIPE ALCANTARA MORAIS	2000022273	459521524	03/02/1995	0	31	62	1523
MONIVER CAROLINE COSTA	2000016639	454896049	21/02/1995	1	31	62	1524
FELIPE FERRARI	2000015787	49078197-4	16/03/1995	0	31	62	1525
MICHELLI THAIS DA SILVA LOPES MENDES	2000015459	49476702-9	23/03/1995	1	31	62	1526
GABRIELLA PERBELINE DOS SANTOS	2000021967	411095493	11/05/1995	0	31	62	1527
GIOVANA APARECIDA PEREIRA FONSECA	2000018137	469762457	13/06/1995	0	31	62	1528
MARIA LUIZA PROCOPIO PACE	2000021772	402078743	22/06/1995	0	31	62	1529
GLAUCIA MARIA DA SILVA	2000015039	421794707	01/09/1995	0	31	62	1530
DAVID FERREIRA CARDOSO	2000024091	524501749	25/02/1996	0	31	62	1531
LUCAS EDUARDO FERNANDES PAULINO	2000024634	466676980	05/05/1996	0	31	62	1532
VIVIANE NUNES GAMBARY	2000024694	498225744	23/11/1996	0	31	62	1533
STEPHANIE PEREIRA DE PAULA	2000016743	45.442.173-4	05/01/1997	0	31	62	1534
ELOIR GONCALVES MOTA JUNIOR	2000023894	45992268-3	27/01/1997	0	31	62	1535
ANA KARINA FERREIRA SOUSA	2000024035	504634380	18/04/1997	0	31	62	1536
ALESSANDRA DE FATIMA MOREIRA	2000020277	50.086.563-2	27/04/1997	0	31	62	1537
HENRIQUE MARCOS DOS SANTOS ALVES	2000024333	55.424.492-5	27/04/1997	0	31	62	1538
VITOR MATHEUS PEREIRA ZELIZI	2000020321	499673864	04/10/1997	0	31	62	1539
JOAO PAULO FERRAZ DA LUZ	2000016975	47049850-X	15/10/1997	0	31	62	1540
GUSTAVO FORMIGUEIRI ANTUNES	2000019241	521498971	30/10/1997	0	31	62	1541
FELIPE TOBIAS GUIMARAES SANTANA	2000020516	37.537.510-7	01/12/1997	0	31	62	1542
NATALIA GABRIELE DOS SANTOS ROSA	2000021869	55.205.541-4	19/01/1998	0	31	62	1543
ANDRESSA LIMA SILVA	2000024737	396658878	01/02/1998	0	31	62	1544

ROQUE ROZADO TORRES	2000015796	96348793	15/02/1956	1	30	60	1545
NAIR GONCALVES DA SILVA BARBARA	2000017911	15520343-5	07/03/1959	1	30	60	1546
CLAUDETE DARQUE GUERRA PEIXE	2000023763	129770243	27/07/1959	0	30	60	1547
FILOMENA DOS SANTOS	2000018847	12660440	01/07/1960	0	30	60	1548
SEBASTIAO RODRIGUES DE OLIVEIRA	2000022623	14470764	16/10/1960	0	30	60	1549
MARIA ELIANA ROCHA SILVA	2000023588	229858077	05/02/1961	1	30	60	1550
NATANAEL BONETTI DA SILVA	2000024100	14354231-X	25/06/1961	0	30	60	1551
MARCOS ANTONIO RAMOS	2000022592	140448767	11/10/1962	1	30	60	1552
JOAO GUILHERMINO DOS SANTOS	2000019759	15936866-2	12/02/1963	1	30	60	1553
SANDRA REGINA DE FRANCA	2000015209	15.211.533-X	08/09/1963	1	30	60	1554
ADALBERTO CARLOS RODRIGUES	2000023709	200495756	25/10/1965	2	30	60	1555
LENICE GOMES DA CRUZ	2000024825	187904637	14/01/1966	1	30	60	1556
ELZA DE MOURA GUEDES	2000023420	95306365	23/08/1966	0	30	60	1557
VANDINEI MENDES	2000018073	20579218	31/08/1966	1	30	60	1558
SILEIDE DE LIMA GERMANO RAMOS	2000020493	19595445	14/06/1967	0	30	60	1559
WAGNER PATRICIO DA COSTA	2000024244	17687169X	25/06/1967	3	30	60	1560
CLEIDE DA ROSA	2000015682	20589659-5	01/01/1968	0	30	60	1561
LUISA DE ABREU	2000015758	19177578	21/01/1968	1	30	60	1562
SHIRLEI DONIZETI PEDRO NASCIMENTO	2000023491	19792495-5	26/04/1968	1	30	60	1563
SANDRA APARECIDA RAMOS POSS	2000023305	206932327	21/05/1968	1	30	60	1564
MERCIA ASPERTI DE ARRUDA	2000020572	20254218X	07/08/1968	0	30	60	1565
SILEIA SIMPLICIANA SANTANA	2000021170	232048848	04/07/1969	1	30	60	1566
ANDRE LUIZ ALVES DOS SANTOS	2000016158	19437029X	15/08/1969	0	30	60	1567
PEDRO ROGERIO CORSATTO	2000016182	231637548	04/07/1970	0	30	60	1568
TANIA APARECIDA DE SOUZA	2000020568	229850133	19/09/1971	1	30	60	1569
LUIZ CARLOS ANTUNES	2000023800	25678317-2	24/05/1972	1	30	60	1570
LILIAM APARECIDA PEDRO	2000023409	241702549	21/11/1972	1	30	60	1571
CRISTIANE FREITAS DA SILVA	2000021875	23163301-4	23/02/1973	2	30	60	1572
MARCOS ROGERIO BASILIO CARNEIRO	2000023528	21549264	16/06/1973	3	30	60	1573
ALETEA PATRICIA MAIMONI DE OLIVEIRA	2000017580	254231135	10/04/1974	3	30	60	1574
ROSANGELA SUELI SANCHES IMAIZUMI	2000017947	250815217	03/05/1974	1	30	60	1575
PATRICIA DE BARROS LIMA	2000023150	326466630	26/09/1974	0	30	60	1576
SILSA KELMA DE LIMA PETARNELA	2000019813	30209622X	19/07/1976	3	30	60	1577
EDENILSON ALESSANDRO ALVES	2000017521	261585952	04/10/1976	0	30	60	1578
SILMARA MARCONDES RANGEL FORAMIGLIO	2000023318	279822170	14/10/1976	2	30	60	1579
ISAIAS DA SILVA OLIMPIO	2000023825	50493105-2	25/10/1976	0	30	60	1580
SIDCLEI FERNANDES	2000023165	282060716	26/02/1977	2	30	60	1581
APARECIDA FATIMA BENETTI DA ROSA	2000016886	30593657-8	29/09/1977	3	30	60	1582
JANAINA MONTICO SAMPAIO	2000021415	29027486-2	09/11/1977	0	30	60	1583
ARLINDO DUARTE	2000018857	30163294-7	30/01/1978	2	30	60	1584
CELIO FLORENCIO GONCALVES	2000015939	324620822	17/06/1978	1	30	60	1585
SAMILE MARCONDES SANTIAGO	2000015309	296631255	22/08/1978	3	30	60	1586
ELISANGELA TEIXEIRA	2000017387	326438208	01/11/1979	2	30	60	1587
ALEX RODRIGUES	2000015192	308097919	21/04/1980	1	30	60	1588
SIMONE AMARAL SARTORI	2000024419	347511314	22/08/1980	1	30	60	1589
ALINE CRISTINA DE CAMPOS	2000020246	35201244-4	23/10/1980	3	30	60	1590
KATIA REGINA BERTOGLIA RIBEIRO	2000018727	409692177	07/11/1980	2	30	60	1591
SUELY DE FATIMA RIBEIRO	2000016502	375381843	31/01/1981	2	30	60	1592
LUCIANA SILVA DOS SANTOS	2000018342	34.075.927-6	12/03/1981	1	30	60	1593
FABIO AUGUSTO RIBEIRO	2000021199	352011725	08/05/1981	0	30	60	1594
ANGELA VIEIRA ALVES	2000018228	346764725	06/08/1981	2	30	60	1595
FELIPE AUGUSTO DA SILVA	2000017288	278593549	24/08/1981	0	30	60	1596
JAIME FERRAZ SAMPAIO JUNIOR	2000015146	34412776X	28/10/1981	0	30	60	1597
EDSON APARECIDO DOS SANTOS	2000014829	30112698/7	05/10/1982	2	30	60	1598
VANDERLAN NUNES VIANA	2000017309	1284354377	03/01/1983	2	30	60	1599
VANIA CRISTINA DA SILVA	2000024674	41836199X	07/06/1983	0	30	60	1600
FABIANE PALMA BANCO DE SOUZA	2000016483	301124000	01/09/1983	1	30	60	1601
GABRIEL CECCHET DUTRA	2000019043	8082828875	22/04/1984	0	30	60	1602
JOYCE TEIXEIRA DA PAZ	2000020239	34907298X	17/06/1984	2	30	60	1603
SUELEN SOARES PEREIRA	2000017289	408018896	11/08/1984	0	30	60	1604
VALNER MATHEUS	2000022393	40678503-X	30/01/1985	0	30	60	1605
VICTOR SANCHES MONTEIRO	2000020300	34241204-8	08/02/1985	0	30	60	1606
JOYCE SILVA GONCALVES	2000024462	40640528-1	16/07/1985	1	30	60	1607

AILTON PEREIRA XAVIER SANTANA	2000016708	432795625	07/11/1985	3	30	60	1608
DANIELA SANTANA CORREA DA SILVA	2000016996	328345428	23/12/1985	1	30	60	1609
GUILHERME GOUVEA MARQUES DA SILVA	2000023556	413432269	07/07/1986	0	30	60	1610
ALEXANDRE KUPPER SOARES DE ALMEIDA	2000023889	44085567-6	09/12/1986	1	30	60	1611
LAIS CRISTINA GOMES	2000020066	420800888	30/03/1987	2	30	60	1612
RAFAELLA FERREIRA DA SILVA	2000015124	58.287.785-4	05/04/1987	1	30	60	1613
ELAINE CRISTINA DE LIMA	2000019157	345946212	06/05/1987	2	30	60	1614
IZABEL SENGER CHAMORRO	2000021201	374137171	21/05/1987	1	30	60	1615
LUIZ FERNANDO OLIVEIRA MAIELLO	2000023144	435740209	30/11/1987	0	30	60	1616
ANA PAULA DE MATOS	2000022235	475222714	04/12/1987	1	30	60	1617
TAIS CAROLINA BETTUZ ALVES VIEIRA	2000019002	417382448	18/12/1987	0	30	60	1618
RAQUEL MARTINS PORTO	2000022901	413066095	25/12/1987	0	30	60	1619
CAROLINA CORREA DA SILVA	2000015732	403573701	03/02/1988	3	30	60	1620
ELIANE RODRIGUES	2000022244	454586620	28/04/1988	2	30	60	1621
ERICA LOPES DE ALMEIDA	2000017350	421119329	19/06/1988	1	30	60	1622
ALINE CAVICHIOLI MANOEL	2000023187	454041998	03/07/1988	1	30	60	1623
DRIELLY ELISA PEREIRA DE JESUS	2000022828	447094257	17/11/1988	3	30	60	1624
KELLY CRISTINA RAFAEL	2000024331	470810130	18/05/1989	1	30	60	1625
PAMELA MAGALHAES CHAVES	2000015150	46.227.665-X	17/11/1989	0	30	60	1626
DORIVAL DINIZ VIANA	2000018046	461928802	16/03/1990	1	30	60	1627
ADRIANA DA SILVA ROSA JACOB	2000014873	46172533-2	17/06/1990	3	30	60	1628
WESLEY EDUARDO DE OLIVEIRA	2000016236	472717261-1	05/07/1990	1	30	60	1629
RAFAEL PEREIRA RODRIGUES	2000017471	474683357	20/07/1990	0	30	60	1630
FABIO MARQUES DE OLIVEIRA	2000022500	47312879-2	31/07/1990	0	30	60	1631
FELIPPE FOGACA TAVARES	2000015312	472364145	11/12/1990	1	30	60	1632
FAGNER PEREIRA MENDES	2000018423	473427965	24/12/1990	0	30	60	1633
GABRIELA LIMA DE SOUZA	2000024314	473955969	27/05/1991	0	30	60	1634
BRUNO DA CUNHA MENDES	2000024421	476433393	14/08/1991	1	30	60	1635
ALISON GLAUCO PEREIRA	2000021607	480528986	27/09/1991	1	30	60	1636
JANAINA MIRELY MOREIRA SIMOES	2000015504	480469143	25/01/1992	1	30	60	1637
ELISANGELA TONUCCI BARROS	2000017274	480485963	26/01/1992	0	30	60	1638
TIARA FIRMINO VIEIRA SILVA	2000024778	2008010173982	26/08/1992	1	30	60	1639
GUILHERME NUNES SOARES	2000018894	482999792	14/09/1992	0	30	60	1640
ESTER REGIANI MARTINS GUIMARAES	2000017918	520374393	05/12/1992	0	30	60	1641
MAIARA GOUVEA DE LIMA	2000018876	488154510	26/02/1993	0	30	60	1642
ALISSON MUNIZ FRANCO	2000019398	41624046X	22/04/1993	0	30	60	1643
WILLIAN PESSOA BARROS	2000018251	487848512	12/06/1993	0	30	60	1644
KELVIN HENRIQUE GARRIDO	2000023577	40688075X	09/07/1993	0	30	60	1645
FERNANDA FOGACA TAVARES	2000016564	409755436	19/09/1993	1	30	60	1646
ANA PAULA FERNANDES DOS SANTOS	2000024656	421388419	20/12/1993	0	30	60	1647
HELLEN CRISTINA DE MORAES	2000019504	40163615X	14/01/1994	2	30	60	1648
DENIS WILLIAM PONCIANO DE GODOY	2000023228	40943278-7	07/02/1994	0	30	60	1649
PAULO ERICK DE PAIVA	2000019147	36.821.624-X	08/06/1994	0	30	60	1650
LEANDRO SCHITINI MARTINS	2000020681	402454923	01/07/1994	0	30	60	1651
PAMELA APARECIDA DIAS SAUVENZUK	2000024430	411385367	06/08/1994	1	30	60	1652
JAQUELINE DE SOUZA AMARAL	2000019057	459251399	14/11/1994	0	30	60	1653
JESSICA PEREIRA CARRIEL	2000017220	415082493	08/01/1995	0	30	60	1654
MICHELE OLIVEIRA LUZ	2000018925	422186582	17/02/1995	0	30	60	1655
DANIELE ALVES LIMA DSE PAULA	2000019357	584069017	08/03/1995	1	30	60	1656
DANILO HENRIQUE PALAZON	2000017761	418138990	25/05/1995	0	30	60	1657
CAMILA STOKO	2000015614	47687375-7	28/10/1995	0	30	60	1658
IGOR ROBERTO DE SOUZA OLIVEIRA	2000015454	45806913-9	08/01/1996	0	30	60	1659
KAIQUE MATHEUS DE OLIVEIRA	2000017705	404214654	04/04/1996	0	30	60	1660
JULIANA MACHADO NERI	2000024638	505386835	07/04/1996	0	30	60	1661
MIRELLA MARIA ROSA COSTA	2000016272	459936323	20/11/1996	0	30	60	1662
JESSICA BATISTA DOS SANTOS	2000015899	452914127	25/12/1996	0	30	60	1663
MAIARA FAVERSANI DA COSTA	2000024275	445589942	31/12/1996	0	30	60	1664
JENIFFER TAVARES DE SOUZA	2000018853	47683865	25/05/1997	0	30	60	1665
BEATRIZ MENDES CAETANO	2000024039	550142162	18/06/1997	0	30	60	1666
IGOR WILIIAM DE SOUSA CAMARGO	2000018063	49547177X	02/08/1997	0	30	60	1667
FELIPE DA SILVA GOES	2000015814	504548517	14/10/1997	0	30	60	1668
SAMUEL SILVA DE MENEZES	2000024593	2088753958	16/12/1997	0	30	60	1669
DJAINE AXT ALVES RAMOS	2000017849	501877708	20/02/1998	0	30	60	1670

JOSE GUSTAVO SARTORI	2000015700	522410406	03/04/1998	0	30	60	1671
MATEUS VINICIUS DE ALMEIDA MILITAO	2000021017	523498779	12/11/1998	0	30	60	1672
OSCAR NORIMITSU MARIYA	2000017386	4707347	03/10/1946	0	29	58	1673
ROSANGELA MARIA SEWAYBRICKER RIZZARDO GUIMARAES	2000023982	12.301.08-5	16/07/1956	0	29	58	1674
CECILIO DE CAMARGO	2000017828	11503090-6	29/07/1958	1	29	58	1675
LEIA BARBOSA GOUVEA	2000022862	159371454	22/11/1959	0	29	58	1676
NILZA DE OLIVEIRA NASCIMENTO	2000020867	582682265	08/09/1962	1	29	58	1677
NEVITON HENRIQUE CAZE	2000022270	14977147	21/09/1962	0	29	58	1678
MARLI DE BRITO MACIEL CHAVES	2000015154	16.381.255-X	25/02/1964	0	29	58	1679
OLIRIO APARECIDO RAMOS	2000019862	16811683	25/03/1964	1	29	58	1680
THIERS JOAQUIM FOGACA SOUZA	2000020852	17.890.088-6	09/10/1964	0	29	58	1681
CELSO ALVES DOS SANTOS	2000018000	16188928	05/03/1965	0	29	58	1682
CASSIA REGINA DA SILVA	2000018011	186683595	04/02/1966	1	29	58	1683
MARCELO LUIS CARRERI	2000019837	16378819-4	28/02/1966	0	29	58	1684
SONIA APARECIDA ASSIS SAMPAIO	2000015300	165636312	11/07/1966	0	29	58	1685
MARIA APARECIDA DA SILVA KIYAMA	2000021490	175411803	17/05/1967	2	29	58	1686
SILMARA REGINA DE ALMEIDA CARDOSO	2000024066	202546895	05/03/1968	0	29	58	1687
MARCIA SILVA RIO BRANCO FARIAS	2000021436	186663420	03/09/1968	1	29	58	1688
DILEYDE ROSA MARROCHELI AMERICO	2000017822	218128216	16/10/1968	3	29	58	1689
KATIA APARECIDA DA SILVA	2000021701	222771185	03/01/1969	0	29	58	1690
ROSELI ROQUE DA COSTA	2000022155	221643394	09/06/1969	0	29	58	1691
OSVALDO SANTO LUCAS	2000019842	20980662-X	12/05/1970	0	29	58	1692
JEAN MARCEL SOARES BARROS	2000017816	231610981	24/07/1970	1	29	58	1693
VALQURIA MARTINS ADRIANO	2000020418	21269957	19/08/1970	2	29	58	1694
ADEMIR DOS SANTOS	2000017806	24514156-X	13/12/1970	0	29	58	1695
BENEDITO APARECIDO DE MEIRA	2000023462	21712225-5	20/03/1971	2	29	58	1696
SHIRLEI VITOR PEREIRA	2000015530	20330706-9	28/04/1971	1	29	58	1697
ISABEL FERREIRA RAMOS	2000018552	23061512-0	06/07/1971	1	29	58	1698
EDNA BORGES DA SILVA	2000024782	4022980	15/04/1972	0	29	58	1699
AVELINO DE SOUZA JUNIOR	2000015590	21712765-4	28/04/1972	2	29	58	1700
CLAUDIA REGINA OLIVEIRA DE SOUZA	2000020120	27001792-6	04/06/1973	1	29	58	1701
EVANDERSON VERGARA BENEVIDES	2000020429	267212690	18/08/1973	1	29	58	1702
CARLOS EDUARDO FRANCA	2000015446	45.908.690 X	13/04/1974	2	29	58	1703
ANDREIA BARBOZA DE SOUZA ARAUJO	2000019593	249499125	28/05/1974	4	29	58	1704
FABIO RIBAS DE OLIVEIRA	2000015841	22580887-0	30/08/1974	2	29	58	1705
JOAO PAULO DE CAMPOS MELO	2000021049	254682571	18/10/1974	0	29	58	1706
RONALDO DE OLIVEIRA	2000015342	253397418	27/11/1974	2	29	58	1707
HELENA SAID MURAT	2000015821	235366298	15/03/1975	0	29	58	1708
IRENE DA SILVA JULIANI	2000015859	26508197-X	01/06/1976	1	29	58	1709
JOSE IVANILDO BENEDITO SILVA	2000015993	0855478594	11/10/1976	2	29	58	1710
JEAN IVES PINATEL MARZO	2000015372	286969099	11/10/1976	0	29	58	1711
CRISTIANE APARECIDA SASTRE	2000016478	349822335	19/11/1976	2	29	58	1712
LEILA CRISTINA FRANCO DE OLIVEIRA	2000020045	275149341	12/12/1976	2	29	58	1713
MARIA DAMARIS GARCIA	2000022320	294100350	25/05/1977	2	29	58	1714
ALEANDRA DE ALMEIDA FERREIRA SILVA	2000024625	258645556	11/12/1977	1	29	58	1715
ALESSANDRO CESAR DE OLIVEIRA	2000021856	32935008-0	09/07/1978	0	29	58	1716
DEBORA APARECIDA MARANGONI	2000016313	32.786.233-6	25/08/1978	1	29	58	1717
FABIO MANOEL CORREA	2000015522	35.863.497-0	11/09/1978	2	29	58	1718
SILVANA CAETANO DE LIMA	2000023402	326459571	14/10/1978	2	29	58	1719
JAIR VIEIRA RODRIGUES	2000017497	287430789	20/12/1978	1	29	58	1720
SIMONE ROSIRES ASSIS	2000015548	302476726	23/07/1979	2	29	58	1721
LUCINALVA ELESBAO	2000017583	307930841	01/08/1980	3	29	58	1722
FELIPE HENRIQUE FERNANDES	2000015740	254306512	20/10/1980	1	29	58	1723
ROBSON CUSTODIO DA SILVA	2000014945	441215920	12/11/1980	0	29	58	1724
ANDRE LUIZ INVENZIONE	2000015032	328623398	19/11/1980	0	29	58	1725
CIBELE DENISE DE CARVALHO LIMA	2000021760	33991831_7	10/01/1981	3	29	58	1726
VANESSA APARECIDA DA SILVA	2000021051	453322645	13/01/1981	0	29	58	1727
MARCIO RODRIGO BERTANHA FRANCOSO	2000020645	294475758	01/02/1981	0	29	58	1728
MARIO PAZINI BEU	2000023235	343366927	17/02/1981	1	29	58	1729
EULALIA ROBERTA DO AMARAL	2000015138	334811132	04/03/1981	1	29	58	1730
MARCIA LIMA FERREIRA SILVA	2000020137	33.037.477-1	10/08/1981	3	29	58	1731
EDUARDO VITOR DA SILVA	2000019585	41902112-7	06/10/1981	2	29	58	1732
VIVIAN MOLINARI DA SILVA	2000015067	42698607-6	08/12/1981	2	29	58	1733

ADRIANO HENRIQUE ALVARES	2000017303	59.261.240-5	25/12/1981	0	29	58	1734
FRANCISCA DAS CHAGAS COSTA LOPES	2000018200	589981778	29/05/1982	3	29	58	1735
ADRIANO GOMES FRANCELINO	2000022608	412695492	08/07/1982	0	29	58	1736
ISMAEL ARAUJO SILVA	2000014847	339399752	15/07/1982	3	29	58	1737
MARCEL RODRIGUES MARCELINO	2000022624	309032970	09/02/1983	2	29	58	1738
PATRICIA FERRERI CASQUEZ ROMEU	2000015727	42612876-X	25/02/1983	2	29	58	1739
MARCELO FABIANO DOMINGUES DE ASSIS	2000021557	3073918501	07/04/1983	0	29	58	1740
SIMONE DE CARVALHO FELICISSIMO RODRIGUES	2000015340	417284020	25/08/1984	2	29	58	1741
MONICA CRISTINA BRITO DOS SANTOS	2000018546	40953125-X	16/10/1984	1	29	58	1742
OLIVIA CRISTINA CARLI	2000017548	417948967	01/07/1985	1	29	58	1743
MICHELE VITORINO ALMEIDA DA SILVA	2000018936	468422262	15/08/1985	1	29	58	1744
ADRIANO ALEXANDRE DE OLIVEIRA ANDRADE SOUZA	2000023293	4014384050	05/12/1985	2	29	58	1745
LUCIANE SILVA DE OLIVEIRA	2000016959	45379807X	06/01/1986	1	29	58	1746
NATALIE SOARES GAROZ	2000022880	266017824	13/02/1986	0	29	58	1747
IVONE DE SOUSA COELHO NEVES	2000015112	409524013	21/04/1986	1	29	58	1748
THIAGO INACIO DOS SANTOS SILVA	2000022603	394735390	17/05/1986	1	29	58	1749
MICHELE MEIRA SILVA	2000015181	337887305	02/06/1986	0	29	58	1750
ANA CAROLINA COELHO	2000022014	459525475	13/03/1987	1	29	58	1751
ALINE APARECIDA DO ESPIRITO SANTO	2000017793	403173280	10/04/1987	0	29	58	1752
ALAN MARTINS CORREA	2000015747	407914791	18/04/1987	0	29	58	1753
DIOGO AUGUSTO SANTOS BEZERRA	2000018301	343353556	17/07/1987	1	29	58	1754
PEDRO MARAGNO NOGUEIRA	2000017047	441572741	08/09/1987	0	29	58	1755
RONALDO BENGOZI DE ALMEIDA	2000024687	442305564	20/05/1989	0	29	58	1756
DOUGLAS ALBERTO AYRES	2000023964	453805048	15/07/1989	1	29	58	1757
JEFERSON DA SILVA	2000024219	461317126	16/12/1989	1	29	58	1758
LUIZ GONZAGA ROCHA NETO	2000019783	47.878.816-2	26/11/1990	0	29	58	1759
TAIRINI DE PAULA MONTEIRO CAMARGO	2000023133	472916051	30/11/1990	1	29	58	1760
JEINYFFER MAYRA NALESSO CACAO	2000023068	473594742	13/04/1991	0	29	58	1761
BRUNA REGINA SILVA	2000020898	480272864	13/11/1991	0	29	58	1762
RODRIGO SANCHES MARTINS	2000022135	479851487	02/01/1992	0	29	58	1763
LUAN CARDOZO SILVA	2000018030	48546913-3	27/01/1992	0	29	58	1764
LUIZ GUILHERME PAES GONCALVES CLARO DA SILVA	2000022481	48167049X	17/04/1992	0	29	58	1765
THAIS REGINA JACOB LEITE DOS REIS	2000015435	48279043x	30/05/1992	0	29	58	1766
SIDNEI CARDOSO SANTANA	2000023016	552153576	29/06/1992	1	29	58	1767
MARIANA CRISTINA DE FREITAS SHIMADA	2000015073	488942573	24/09/1992	1	29	58	1768
CAIO AUGUSTO SANT'ANNA CANTIDIO	2000020580	492274484	24/11/1992	0	29	58	1769
JOICE APARECIDA ASSAF DE OLIVEIRA	2000015468	492358904	14/12/1992	2	29	58	1770
MAHYARA SANTOS SILVA	2000024817	420061654	19/02/1993	0	29	58	1771
RENAN AUGUSTO DE LIMA	2000020334	496190908	01/07/1993	0	29	58	1772
MARIANE FERREIRA PRADO	2000018942	496445170	21/08/1993	0	29	58	1773
DRIELI AROUCHA DA SILVA	2000022398	40902510-0	20/10/1993	0	29	58	1774
ISLAINE HELENA BOTELHO DA CRUZ	2000021134	403825349	25/04/1994	0	29	58	1775
WESLEY ALEXANDRE RODRIGUES MARTINS	2000024431	419159988	01/08/1994	0	29	58	1776
ERIKA ANDRADE GARCIA	2000021070	42036723-8	17/08/1994	0	29	58	1777
ALINE DE QUEIROZ BATISTA	2000017902	415802179	19/10/1994	1	29	58	1778
JULIANE DE SOUZA AMARAL	2000020347	420427211	14/11/1994	0	29	58	1779
DANIEL REGIS FRANCA LUCAS	2000017184	42.054.426-4	02/12/1994	0	29	58	1780
MARCOS VINICIUS VALENTIM	2000019381	417769428	19/12/1994	0	29	58	1781
FABIANA CARDOSO PEREIRA	2000016469	347510486	11/04/1995	0	29	58	1782
GABRIELA PYAIA FERREIRA DA SILVA	2000022359	418879564	18/08/1995	0	29	58	1783
ERIC TADEU MANENTE OLIVEIRA	2000015295	45889302	17/10/1995	0	29	58	1784
DANIELA CRISTINA TELLES DE MENEZES	2000024285	420558299	28/10/1995	0	29	58	1785
ALISON ALVES ARAUJO	2000017490	50.758.243-3	06/11/1995	0	29	58	1786
RAPHAEL HENRIQUE DE MORAES	2000020688	421122602	27/11/1995	0	29	58	1787
CHARLES BRENDO VIEIRA PESSOA	2000019950	417705177	24/03/1996	0	29	58	1788
BRUNO BERNARDO NOVAES	2000018873	49.820.525-3	31/03/1996	0	29	58	1789
PATRICK ALEXSANDER PEREIRA DOS SANTOS	2000024411	46.637.916-X	03/06/1996	0	29	58	1790
RAFAELA DOS SANTOS SOUZA	2000019885	498966744	10/08/1996	0	29	58	1791
VICTOR AUGUSTO DE FREITAS CARVALHO	2000016140	45.376.546-4	28/11/1996	0	29	58	1792
GABRIELA NUNES SOARES	2000023811	491391092	27/06/1997	0	29	58	1793
MARIA LUIZA FERNANDES	2000022799	499983397	22/08/1997	0	29	58	1794
GUILHERME SEMOLIN SIQUEIRA	2000019005	569778116	27/09/1997	0	29	58	1795
GABRIEL MARCONDES DOS SANTOS	2000016291	52.937.840-1	29/10/1997	0	29	58	1796

ANA MARIA DA SILVA VIEIRA	2000016898	49.944.406-1	25/06/1998	0	29	58	1797
LUISA NUNES DE ALMEIDA ERRERA	2000020292	97725092	15/06/1956	0	28	56	1798
CARMELITA DE SOUZA CABRERISSO	2000024340	92296312	24/03/1957	1	28	56	1799
ISABEL MARIA PEREIRA	2000018400	16187275-X	04/05/1957	0	28	56	1800
MARGARIDA FOGACA DA SILVA	2000017661	118108653	22/02/1958	0	28	56	1801
JULIA APARECIDA CASSULA DA SILVA	2000023599	201365893	07/12/1958	0	28	56	1802
ALBERTO BEZERRA DE QUEIROZ	2000022914	13339816X	15/11/1959	0	28	56	1803
SOLANGE APARECIDA DE FREITAS	2000020940	189614985	21/08/1961	0	28	56	1804
MARCOS ANTONIO DE ALMEIDA	2000014973	95013167	19/03/1962	0	28	56	1805
MARIA NILZA DA SILVA	2000020087	134354680	30/03/1963	0	28	56	1806
LAUDICEIA DORVALINO GOMES ALVES	2000020959	12975469-9	19/09/1963	0	28	56	1807
MARIA DO CARMO SOBRAL RAMOS	2000021742	135079652	04/10/1963	0	28	56	1808
APARECIDO JOAO LUIS MENDES	2000018224	168782467	19/11/1966	0	28	56	1809
APARECIDA RODRIGUES BELMONT	2000018736	370194202	07/10/1967	0	28	56	1810
LUZIA DO ESPIRITO SANTO SILVA	2000018307	15940139	22/11/1967	0	28	56	1811
ROSANA ALEXANDRE DA SILVA	2000021117	22569475X	01/12/1967	3	28	56	1812
DENISE DE ALMEIDA SILVA	2000020895	604327535	29/05/1968	1	28	56	1813
MARIA HELENA DE FARIA YAMAGUCHI	2000019320	277632511	20/04/1969	1	28	56	1814
ROSEMEIRO MIZAEL BARROS	2000018428	21890157-4	17/01/1970	1	28	56	1815
ELISABETE COSTA	2000015024	196361060	26/04/1970	0	28	56	1816
SOCORRO APARECIDA LOPES DE SOUZA	2000021384	224956760	07/08/1970	1	28	56	1817
ANA PAULA PASSINI	2000016175	284570503	20/10/1971	0	28	56	1818
HERMANO JASMINEIRO SANTANA	2000018125	24178116-4	06/04/1972	1	28	56	1819
ELISABETE APARECIDA BATISTA DOS SANTOS	2000016605	22209096	17/04/1973	2	28	56	1820
LUCIANA DE SOUZA OLIVEIRA	2000015926	261584066	20/11/1973	3	28	56	1821
VALDIRENE APARECIDA NEVES	2000015314	282542826	26/07/1974	0	28	56	1822
CLAUDIA DE GODOY MESSIAS	2000020985	29028238 X	30/09/1974	5	28	56	1823
MARCELO CAMPOS	2000018421	226579670	25/01/1975	1	28	56	1824
ALEXANDRE APARECIDO EPITACIO DE MOURA	2000021932	254680409	26/02/1975	3	28	56	1825
SALOMAO VAZ DA ROCHA	2000023887	27807128-4	24/03/1975	2	28	56	1826
WATERLOO GONCALVES	2000015897	MG 6792115	19/04/1975	3	28	56	1827
ELISABETH REGINA MANOEL PIRES DA SILVA	2000023404	27308733-2	29/05/1975	2	28	56	1828
GISLEIDE DOS SANTOS	2000021389	26860924-X	15/08/1975	1	28	56	1829
ELAINE CRISTINA STOKO	2000015597	282897367	10/12/1975	2	28	56	1830
ERIVELTO VENANCIO	2000021097	273087836	09/07/1976	1	28	56	1831
JUSSARA LEITE DE CAMPOS	2000020801	27.851.720-1	17/04/1977	1	28	56	1832
JOSIAS MACHADO RIBEIRO	2000022344	29491123-6	28/07/1977	0	28	56	1833
FERNANDA CRISTINA AMORIM	2000015807	309023269	05/08/1977	1	28	56	1834
GISELE APARECIDA DE PAULA LOPES	2000018062	30.056.197-0	02/11/1977	3	28	56	1835
ROGERIO CORREA DOS SANTOS	2000022104	306490894	07/11/1977	0	28	56	1836
MARIA APARECIDA DA SILVA GARCIA	2000019394	303105732	09/02/1978	0	28	56	1837
NELI MARTILIANO GOUVEIA	2000021319	275942740	10/02/1978	2	28	56	1838
CRISTIANE SILVA DOS SANTOS	2000024267	34.981.403-x	20/03/1978	2	28	56	1839
MIRYAM MARTINS	2000014863	284125684	11/04/1978	2	28	56	1840
ELISABETE SOARES FERNANDES	2000017268	296270994	21/06/1978	2	28	56	1841
SIRLEIA FABRI RIBEIRO	2000021670	357927825	23/07/1978	0	28	56	1842
EDSON PEREIRA DEJESUS	2000015718	344383817	02/10/1978	2	28	56	1843
GISELE DE JESUS DOS SANTOS	2000018054	33.242.401-7	11/12/1978	2	28	56	1844
CIBELE APARECIDA DAMAZIO	2000024118	32122109.6	16/04/1979	0	28	56	1845
SHEILA PEREIRA SANTOS	2000019363	340737505	11/05/1979	2	28	56	1846
MARIA FRANCINE DE SOUZA SANTOS	2000021249	423410477	17/01/1980	1	28	56	1847
PAULA ANDRADE MARTINS	2000019414	339473502	17/05/1980	2	28	56	1848
ELISSANDRA BARBARA DA SILVA	2000018877	34676211-X	12/11/1980	1	28	56	1849
ESTHER SILVA QUEIROZ DE ALMEIDA	2000020140	307930130	27/12/1980	1	28	56	1850
ALINE CRISTINA XAVIER SANCHES	2000017346	40.166.037-0	01/03/1981	2	28	56	1851
CECILIA PAULO DE SOUZA LIMA	2000020417	259789811	20/05/1981	1	28	56	1852
FABIANA DE SOUZA RODRIGUES SANT'ANNA	2000021172	327268128	23/05/1981	2	28	56	1853
ELISETE ALVES DE SOUZA	2000018666	35201780-6	08/08/1981	0	28	56	1854
RENATO RODRIGUES DE OLIVEIRA	2000023796	331294758	10/09/1981	1	28	56	1855
EDUARDO ROBERTO DA SILVA	2000021435	344130952	28/06/1982	2	28	56	1856
VANUSA DE SOUZA	2000017209	35.863.586-X	18/09/1982	2	28	56	1857
CRISTIANO ANDRADE	2000020267	410758954	13/02/1983	0	28	56	1858
NAEDJA CARLA DOS SANTOS BRITO	2000015630	389949292	07/03/1983	1	28	56	1859

CLEONICE DE JESUS ARAUJO GOMES	2000019609	300546555	07/05/1983	0	28	56	1860
MARIA ELISIANE DA SILVA	2000022846	410900123	03/08/1983	3	28	56	1861
ADILA ELIZA FREIRE FRAGA	2000016129	34.758.693-4	07/10/1983	1	28	56	1862
PAULA DECOLAS PITA FREITAS	2000018036	406405682	05/01/1984	2	28	56	1863
MIGUEL EDUARDO DA SILVA PILLATI	2000016367	3015153043	04/03/1984	0	28	56	1864
JULIANA PAULA LOPES	2000023189	340738406	16/08/1984	0	28	56	1865
MANOELA VIRGINIA ALVES DE OLIVEIRA	2000023962	339537127	13/09/1984	6	28	56	1866
CARLIANE DA SILVA SOUZA	2000015099	2322763	23/09/1984	0	28	56	1867
MURIEL CARVALHO OLIVEIRA	2000018707	587093158	16/12/1984	2	28	56	1868
JACKSON AUGUSTO FAVERO DE OLIVEIRA	2000022924	346755566	03/01/1985	0	28	56	1869
HELIO HENRIQUE VIEIRA BERTOLDO	2000021023	425655490	03/01/1985	0	28	56	1870
ALEXANDRE JORGE DE SOUZA	2000017694	421309362	24/03/1985	1	28	56	1871
MONICA MACEDO CARVALHO DE MELO	2000017683	440259472	09/06/1985	2	28	56	1872
PAULO VITOR NUNES DA SILVA	2000020833	30550809-X	10/06/1985	0	28	56	1873
WILLIAM SAMUEL DE ALMEIDA	2000015296	426810879	21/10/1985	0	28	56	1874
JULIANO FERNANDO DE MEIRA	2000018590	407193844	08/11/1985	0	28	56	1875
ANA PAULA TEODORO DOS SANTOS	2000017811	406554924	02/03/1986	1	28	56	1876
JOSE EDUARDO BRAGA DIAS	2000023271	354664220	21/04/1986	0	28	56	1877
LUIZ FERNANDO PEREIRA DE CAMPOS	2000021783	421148445	28/04/1986	0	28	56	1878
LINDIANE CONCCEICAO DOS SANTOS	2000014962	1420739549	18/08/1986	0	28	56	1879
RENAN GIMENEZ DE ANDRADE	2000014832	298224264	26/09/1986	0	28	56	1880
ROMEU MERGULHAO PAULINOI	2000018082	28741330	19/11/1986	1	28	56	1881
ALINE GOMES DE MOURA PEDRSO	2000015882	42121630-X	23/11/1986	2	28	56	1882
RENATA APARECIDA ROSA	2000020963	407192815	25/05/1987	0	28	56	1883
FRANCIELE CYRIACO	2000021259	407338032	12/09/1987	0	28	56	1884
ARIELE FERNANDA DA SILVA FERNANDES	2000015657	332029918	29/09/1987	0	28	56	1885
KELLY DE LOURDES LEITE DE MOURA ELIAS	2000023746	417546294	28/11/1987	1	28	56	1886
GLEYCELY RAMAIA CORREA	2000020141	407192931	04/01/1988	2	28	56	1887
LETICIA LIMA DE SOUZA RIBEIRO	2000019882	41268828-1	12/01/1988	2	28	56	1888
RINA MONTEIRO AYRES	2000015173	40462027-9	20/01/1988	1	28	56	1889
RAQUEL DE CARVALHO DA SILVA RODRIGUES	2000023790	215155698	09/04/1988	3	28	56	1890
KATIA RODRIGUES MACHADO	2000021086	587107601	26/09/1988	0	28	56	1891
DIEGO SANTUCCI SOARES	2000017881	35.044.589-8	23/11/1988	0	28	56	1892
THIAGO EZEQUIEL FERREIRA	2000016490	44.578.822-7	17/04/1989	0	28	56	1893
SARA QUEREN HAPUQUE DA SILVA BENK	2000015761	445842507	30/06/1989	1	28	56	1894
TATIANE CAROLINE CAMARGO DOS SANTOS	2000016055	461428350	06/09/1989	0	28	56	1895
RAFAEL ROBERTO DA SILVA	2000018612	461909273	26/10/1989	0	28	56	1896
CRISTOFFER ADDAN ALVES	2000020357	462263940	28/10/1989	0	28	56	1897
RAFAEL CRISTIAN DA SILVA LARA	2000016183	446902081	14/11/1989	2	28	56	1898
GUILHERME SIQUEIRA POVEDA	2000021495	469428909	18/01/1990	0	28	56	1899
ERICK BATISTA DOS SANTOS	2000016585	46193947	21/01/1990	0	28	56	1900
FLAVIA MEDES DOS SANTOS SILVA	2000022195	471828142	01/09/1990	1	28	56	1901
HAPHAELLE RODRIGUES DA MOTA	2000015044	464529244	13/09/1990	0	28	56	1902
FELIPE GALDINO DOS SANTOS	2000017420	480422321	11/09/1991	2	28	56	1903
JESSICA CRISTINA BUENO	2000020117	48.523.034-3	18/09/1991	2	28	56	1904
MATHEUS DOS SANTOS MUNIZ	2000017232	48087279X	18/10/1991	0	28	56	1905
ARIELE APARECIDA BELLO	2000024626	485707834	21/02/1992	0	28	56	1906
MAYARA SILVA	2000017520	430338302	22/04/1992	0	28	56	1907
RENE PROENCA APARECIDO	2000020606	48895776-X	23/12/1992	1	28	56	1908
MAICON PATRICIO	2000023987	492579362	01/07/1993	1	28	56	1909
LAUREN MARTINS ADRIANO	2000021828	322942391	01/09/1993	0	28	56	1910
NATALIA DE FATIMA CRISTINA MATIAS DOS SANTOS SILVA	2000016704	408305101	09/09/1993	0	28	56	1911
LUANA CRISTINA ALMEIDA DA SILVA	2000020925	439933511	08/04/1994	1	28	56	1912
DAIANE CAROLINE URCIOULLI DA CRUZ	2000020570	453519817	22/04/1994	0	28	56	1913
RICHARD ALVES DE ALMEIDA PONCIANO	2000015603	4182702702	03/09/1994	0	28	56	1914
LUIZ FELIPE MIZAEL BARROS	2000019425	36774775-3	01/10/1994	0	28	56	1915
LAIS CAROLINE FERREIRA	2000017147	42099791-X	16/10/1994	0	28	56	1916
LEONARDO CORREA	2000021338	484821192	08/11/1994	0	28	56	1917
ELIEBER NATAN SIQUEIRA ALVES	2000018837	422395432	16/04/1995	0	28	56	1918
MARIA ALYNE DE SOUSA BASTOS	2000018314	521502214	09/09/1995	0	28	56	1919
WELLINGTON HENRIQUE RIBEIRO VASCO	2000024167	421678744	01/11/1995	0	28	56	1920
NATHALIA RODRIGUES PITTA	2000018961	375033634	18/01/1996	0	28	56	1921
MARCOS VINICIUS PIOVEZANI PEREIRA	2000022409	529162325	24/04/1996	0	28	56	1922

MAYARA NOVAES DA SILVA	2000017671	49.833.500-8	16/05/1996	0	28	56	1923
LEONARDO ALVES FREIRE	2000016318	465921814	28/10/1996	0	28	56	1924
FRANCIELE CRISTINA NOVAES ABREU	2000021665	521286736	10/11/1996	1	28	56	1925
DAVID FELIPE NASCIMENTO SILVA	2000014849	359795468	24/02/1997	0	28	56	1926
SHAYENE BRENA PADILHA	2000016230	561692671	18/04/1997	0	28	56	1927
VITOR MATHEUS MARINHO SOARES	2000017884	366757027	04/09/1997	0	28	56	1928
PAULA DE BARROS LIMA	2000024022	499337864	24/11/1997	0	28	56	1929
EMILLY SOARES DA SILVA	2000023117	54847011X	22/12/1997	0	28	56	1930
SARA MIRANDA CAMPOS	2000019167	53.058.820-1	27/12/1997	0	28	56	1931
ERIC ADAMS CORREA DE OLIVEIRA	2000023718	45.274.662-0	13/03/1998	0	28	56	1932
DONATA RIBEIRO FREITAS	2000015017	01.682.716	07/04/1958	0	27	54	1933
EVERALDO ALMEIDA SANTOS	2000020047	131612062	26/10/1960	0	27	54	1934
MARIA HELENA ANICETO GOMES	2000016309	161872128	25/12/1961	1	27	54	1935
MARCOS QUEIROZ	2000022097	14861330-5	23/01/1962	0	27	54	1936
APARECIDA GARCIA DOS SANTOS	2000019901	578221925	04/10/1963	0	27	54	1937
JAIR ANTONIO DE OLIVEIRA	2000021608	4396073-3	02/06/1966	0	27	54	1938
RONALDO PEDRO FONSECA	2000017342	16879548	02/09/1966	1	27	54	1939
EUGENIA CUSTODIO DE MORAES	2000024280	19700497-0	22/04/1967	2	27	54	1940
GLAUCO MATHEUS CARAMICO	2000016106	17945809-7	06/11/1967	0	27	54	1941
SELMA REGINA PACHECO	2000022480	21970711-X	12/03/1968	0	27	54	1942
APARECIDO NUNES FERREIRA	2000019052	20050020	01/12/1969	1	27	54	1943
CLEUSA CARDOSO DE LIMA	2000024355	227505244	10/07/1970	0	27	54	1944
JOSE HENRIQUE BARROS	2000020736	21455187-8	27/09/1971	3	27	54	1945
MARCELO BERNARDO DE SOUZA	2000017697	238400037	01/05/1972	2	27	54	1946
MARIO CAMILO DE ALMEIDA	2000023345	20333802	19/10/1972	0	27	54	1947
SANDRA APARECIDA RODRIGUES	2000020286	23500710-9	09/05/1974	1	27	54	1948
ANTONIO MAROS AZEVEDO DA COSTA	2000018696	256490831	13/06/1974	2	27	54	1949
PATRICIA FRANCINE DO AMARAL	2000023536	25.626.6554	09/07/1974	3	27	54	1950
SUELI BATISTA	2000021347	339535076	27/04/1975	3	27	54	1951
EVERSON APARECIDO RODRIGUES	2000022786	25678449	09/05/1975	1	27	54	1952
CRISTIAN WANDERLEY GONCALVES RODRIGUES	2000023410	000701527	16/10/1975	0	27	54	1953
GISLAINE PINHEIRO DE CAMARGO	2000021273	273729135	16/06/1976	1	27	54	1954
FLAVIO NUNES GONCALVES	2000015119	25738931-3	23/06/1976	1	27	54	1955
TATIANI CRISTINA CORREA MACHADO	2000021290	29027986-0	01/08/1976	3	27	54	1956
REGIANE CRISTINA DE MORAES	2000020281	27763990-6	23/08/1976	2	27	54	1957
TATIANA TORRES MOREIRA DE CARVALHO	2000019582	000047275195-6	12/01/1978	2	27	54	1958
MARCIO ROBERTO MARIANO	2000018902	29277869-7	28/07/1978	0	27	54	1959
GILBERTO OLIVEIRA DA SILVA	2000024099	573924119	05/12/1978	0	27	54	1960
JONAS MACHADO NOGUEIRA	2000019164	259858821	07/02/1979	0	27	54	1961
PRISCILA AP. NAUFEL	2000017186	307399400	08/02/1979	4	27	54	1962
ALCIELE MIRANDA DE OLIVEIRA	2000021369	41063136-X	18/02/1979	2	27	54	1963
ARI SERGIO CARVALHO	2000021245	404728923	23/05/1979	1	27	54	1964
ADRIANA FLAUZINO	2000020274	33556382-X	09/06/1979	3	27	54	1965
LOURDES ANDRADE RODRIGUES	2000020428	309035545	17/07/1979	3	27	54	1966
REINALDO DE ALMEIDA ROSA	2000016729	306263142	24/07/1979	1	27	54	1967
DEUZENI NOGUEIRA DA SILVA E SOUZA	2000019124	327848	25/09/1979	0	27	54	1968
MARCIA ANDREIA BARBOZA ASSALIN	2000020970	33600953-7	30/10/1979	1	27	54	1969
FRANCISCA MARIA ARIAUJO DA SILVA	2000022497	38317269-X	09/11/1979	2	27	54	1970
LILIAN DE PAULA RODRIGUES ROSA	2000023864	450519168	07/04/1980	2	27	54	1971
JOSEANE ACHNITZ DE OLIVEIRA	2000018493	309022800	26/05/1981	2	27	54	1972
ANA GISELE NARCISA OLIVEIRA DOS SANTOS	2000019627	35201108-7	18/07/1981	2	27	54	1973
MARIANA GOMES MACHADO	2000021453	352793648	25/11/1981	0	27	54	1974
VIVIANE REGINA ALVES DE ALMEIDA	2000020950	32053942-8	18/02/1982	0	27	54	1975
GLACIELE CONSANI BEZERRA	2000024591	339536925	07/04/1982	1	27	54	1976
ITAMAR ROCHA KARL	2000020122	338631240	14/04/1982	0	27	54	1977
CAMILA SANDOVAL	2000015581	409880140	08/10/1982	2	27	54	1978
RODRIGO PRADO	2000024106	454781180	31/10/1982	1	27	54	1979
RAQUEL ELIAS PINTO	2000015428	338134360	02/03/1983	1	27	54	1980
EDYGLEUMA VIEIRA DO NASCIMENTO	2000015327	370194299	24/07/1983	3	27	54	1981
REGIANE FERNANDA BASILIO VIGINOTTI	2000022475	58.277.928-5	12/08/1983	2	27	54	1982
ANDREA RGINA FERREIRA	2000023191	400374663	04/01/1984	0	27	54	1983
TATIANE DOS SANTOS PASQUIM	2000019281	39180851-5	17/01/1984	3	27	54	1984
JOSE CARLOS GUILHERME JUNIOR	2000015308	34412463-0	28/03/1984	2	27	54	1985

LUCIANA SANCHES SOUZA	2000015473	347509162	19/10/1984	2	27	54	1986
CINTIA MICHELLE LIBANIO DE SOUZA	2000016252	440039782	26/05/1985	2	27	54	1987
MARCELO WASHINGTON CARRIEL	2000023904	413644959	09/08/1985	0	27	54	1988
GISLAINE BRUM DE CAMARGO PEREIRA	2000018734	45 542 762 8	10/08/1985	2	27	54	1989
RENATA CAMILA MARINS	2000023774	41029809-8	24/08/1985	0	27	54	1990
ANGELINA ALVES DE LIMA	2000016922	420800815	11/08/1986	1	27	54	1991
KAREN KAROLINE MONTEIRO	2000018705	433477076	05/01/1987	2	27	54	1992
TULIO AUGUSTO VICTORETTI	2000022565	334832172	03/03/1987	0	27	54	1993
LILIAN CRISTINA DE OLIVEIRA COSTA	2000024452	469044135	29/04/1987	2	27	54	1994
ELIAS RIBEIRO SOARES	2000024049	43777367X	29/09/1987	0	27	54	1995
JEFFERSON CARVALHO SANTOS ROSA	2000015143	458660188	22/02/1988	0	27	54	1996
JOSE APARICIO NOGUEIRA DA SILVA	2000015437	57708191-93	02/05/1988	0	27	54	1997
REINALDO SANTOS OLIVEIRA CRUZ	2000017107	446197841	01/05/1989	1	27	54	1998
BRUNA REGINA CECILIO MACHADO BRAGA	2000022542	44655487X	10/05/1989	0	27	54	1999
MARCOS DANILO CAMPOS DE LEMOS	2000019518	44230586_2	18/05/1989	0	27	54	2000
DAIANE DA CONCEICAO GOMES	2000021296	465372284	07/12/1989	0	27	54	2001
ELIANE CONCEICAO ALVES DOS SANTOS	2000023688	47.506.892-0	07/08/1990	0	27	54	2002
FELIPE ALCANTARA SANTOS	2000021269	478052236	29/10/1990	0	27	54	2003
MARIO CESAR VALENTIM	2000022633	472715197	04/11/1990	0	27	54	2004
LAIS FERNANDA DOMINGOS GONCALVES	2000021334	472925428	05/11/1990	0	27	54	2005
JESSICA LUZIA COSTA DE SOUZA	2000018448	474708044	10/04/1991	2	27	54	2006
SOFIA LARISSA BUENO DE CAMARGO	2000024757	47.700.034-4	25/07/1991	1	27	54	2007
DANIELE MEIRA LOBO	2000020965	480509463	20/08/1991	1	27	54	2008
MARCIA GONCALVEZ DE OLIVEIRA	2000015447	MG-17.602.534	02/11/1991	0	27	54	2009
DAIANE DA SILVA RIBEIRO	2000024176	1552270769	09/12/1991	1	27	54	2010
CARLOS ALEXANDRE SILVA DE ALMEIDA	2000019083	483599955	24/03/1992	0	27	54	2011
DARLEN ANGELICA DE ARAUJO	2000016186	48.224.513-X	05/05/1992	1	27	54	2012
JESSICA SILVA DE MENEZES	2000022580	58947845-X	06/05/1992	0	27	54	2013
MARINILZA RODRIGUES DE SOUZA	2000023921	48.235.195-0	09/05/1992	0	27	54	2014
EVELIN CRISTIANE DOS SANTOS DE OLIVEIRA	2000015037	492026439	27/06/1992	2	27	54	2015
MAURICIO MANOEL PROENCA	2000024598	492423064	29/06/1992	0	27	54	2016
SUELLEN ZULMIRA APARECIDA INACIO	2000024490	488091214	16/11/1992	0	27	54	2017
DAIANE CRISTINA SOUZA PROENCA	2000022531	488779856	12/06/1993	0	27	54	2018
THAIS LEITE ARAUJO MEDRADES	2000018728	406873537	14/07/1993	1	27	54	2019
CAROLINE PIRES CAMARGO RODRIGUES	2000017624	440557907	23/09/1993	0	27	54	2020
OTHON HENRIQUE DUARTE	2000021323	34.412.612-2	08/02/1994	1	27	54	2021
ROBERTA VIEIRA CARDOSO	2000020001	405960876	16/04/1994	0	27	54	2022
MILENA DOS SANTOS ALMEIDA	2000017278	442629473	02/05/1994	1	27	54	2023
KARIM CAVALHEIRO DA SILVA	2000023015	406195043	30/06/1994	0	27	54	2024
LEIDISLAINE DOS SANTOS CAETANO	2000022707	3582149-9	08/11/1994	1	27	54	2025
MARILEIDE RODRIGUES DE SOUZA	2000016340	416811334	29/11/1994	0	27	54	2026
VITOR JOSE PEREIRA MATEUS	2000019724	420051314	14/02/1995	0	27	54	2027
EVELYN DOS SANTOS OLIVEIRA	2000024000	455047212	14/03/1995	0	27	54	2028
STEPHANIE CRISTINE DA SILVA	2000020857	48730873-6	21/05/1995	0	27	54	2029
FATIMA APARECIDA DE CARVALHO	2000019087	417858097	23/05/1995	0	27	54	2030
GABRIEL YAMAWAKA BARBOSA	2000019579	420389143	25/06/1995	0	27	54	2031
CAROLINE DOMINGUES DE ALBUQUERQUE	2000016526	41601232-2	28/11/1995	0	27	54	2032
MAIARA DOMINGUES	2000017787	385036176	06/12/1995	0	27	54	2033
VIVIAN NEZIO DE MELO	2000015988	417179455	06/02/1996	0	27	54	2034
LARISSA CRISTINA DOS SANTOS VIEIRA FERREIRA	2000023272	417189849	07/02/1996	0	27	54	2035
STEFANIE FRANCINE MOURA SILVA	2000024104	498451070	11/12/1996	0	27	54	2036
FABIOLA DO NASCIMENTO NUNO	2000016459	506265316	06/02/1997	0	27	54	2037
SOFIA DA SILVA SIMOES	2000020233	52.037.935-4	28/02/1997	0	27	54	2038
GABRIELA REGINA LIMA	2000015851	44538834-1	28/05/1997	0	27	54	2039
LUCAS DE SOUZA PEDROSA	2000015359	486464647	04/02/1998	0	27	54	2040
INGRID GONCALVES SANTOS	2000024385	504763234	14/05/1998	0	27	54	2041
LUMA PELEGRINELLI MORAES	2000016776	499491464	05/06/1998	0	27	54	2042
SUELY DE DEUS MELO	2000020964	7826265	06/02/1958	0	26	52	2043
PAULO BORGES DA SILVA	2000023919	57.611.940-4	27/06/1961	0	26	52	2044
JALVES DE OLIVEIRA	2000017114	14632678-7	15/08/1961	1	26	52	2045
SEVERINO ZACARIAS DOS SANTOS	2000024307	32507076-3	05/10/1962	1	26	52	2046
PAULO ROBERTO GRIGNOLLI	2000023267	155022453	17/01/1963	0	26	52	2047
SONIA MARIA ALVES AROUCHA	2000018463	17534181	06/03/1965	0	26	52	2048

MARIA ELISABETE BARROS DE MORAES	2000020383	365221223	01/05/1965	0	26	52	2049
APARECIDA DONIZETE MACHADO TERAO	2000020511	178875399	05/06/1966	3	26	52	2050
NEUSA FRANCISCO DE SOUZA	2000019976	181533340	21/12/1966	0	26	52	2051
ROSANA DE BARROS	2000020390	25296895	23/08/1967	0	26	52	2052
APARECIDO RODRIGUES CORDEIRO	2000022974	18961269-1	20/09/1967	0	26	52	2053
CRISTIANE APARECIDA DE LIMA BUSSO	2000020855	18323616-6	08/10/1967	0	26	52	2054
MARLENE RIBEIRO DE CAMARGO DOMINGUES	2000015482	21365120-8	15/06/1968	1	26	52	2055
MARIA LUIZA CASAGRANDE	2000021129	22122784	23/11/1968	1	26	52	2056
ROSI DE OLIVEIRA	2000020788	26506689X	07/12/1968	0	26	52	2057
ELIOENAI FERREIRA DA LUZ	2000017600	553049471	03/09/1969	2	26	52	2058
VALQUIRIA VIEIRA RODRIGUES	2000017522	2598216 6X	15/10/1970	0	26	52	2059
LUIS ANTONIO BOTAZZOLI	2000015071	224029228	19/10/1970	1	26	52	2060
ALESSANDRA CRISTINA DE OLIVEIRA	2000023534	21970326	19/12/1970	2	26	52	2061
IVONETE DOS SANTOS OLIVEIRA	2000021627	228799843	12/01/1971	1	26	52	2062
CARLOS CESAR GASPARINI	2000022504	20329379-4	05/06/1971	2	26	52	2063
HELOIZA ROBERTA NARDI DOS REIS DE MORAES	2000022223	21.470.956	07/10/1971	1	26	52	2064
ELIANA ALVES DOS SANTOS	2000021667	220660335	18/11/1971	3	26	52	2065
ZILDA APARECIDA MORAIS	2000019874	241979912	26/04/1972	0	26	52	2066
LAUDICEIA SOUSA DIAS	2000019567	23.160.632-1	06/06/1972	1	26	52	2067
MAKERLY GILMARA SCUDELER	2000019047	503339878	01/07/1972	1	26	52	2068
MARLI SOLANGE ROCES RODRIGUES	2000024435	226581469	03/02/1973	0	26	52	2069
SIMONE APARECIDA SANTOS	2000023481	26629800-X	23/05/1973	2	26	52	2070
MARIA HELENA DA SILVA	2000016760	291291545	04/07/1973	1	26	52	2071
JUAREZ DA SILVA DE SOUZA	2000017667	27002655-1	20/04/1974	2	26	52	2072
ANSELMO SIMOES DE SOUZA	2000024420	257392245	19/11/1974	1	26	52	2073
RICARDO MACHADO DE FREITAS	2000021640	29065705-2	27/01/1976	2	26	52	2074
CILANDIA GODOI DE MATOS	2000024579	30993662-7	19/03/1977	1	26	52	2075
CINTIA MACHADO COPERTINO	2000015254	291177189	29/05/1977	0	26	52	2076
ELAINE MARTINS PINHEIRO	2000021811	28739227	25/06/1977	2	26	52	2077
SHEILA ALBUQUERQUE DE JESUS	2000023429	282064436	30/09/1977	0	26	52	2078
DANIELE MEIRE DE MARQUI PEREIRA	2000016517	302031078	15/07/1978	0	26	52	2079
ALESSANDRA DE ALMEIDA ANTITI	2000019536	36800756x	23/11/1979	1	26	52	2080
VANESSA APARECIDA DIAS DE OLIVEIRA	2000024048	306497608	29/11/1979	2	26	52	2081
ROSANGELA BATISTA FAUSTINO	2000020293	439874658	07/07/1980	1	26	52	2082
GRASIELE CAMILA DA CRUZ	2000023561	452524519	12/06/1981	0	26	52	2083
PRISCILA GONCALVES RODRIGUES	2000017260	35.200.097-1	02/10/1981	0	26	52	2084
FABIANA APARECIDA FERREIRA	2000021274	339511539	07/12/1981	2	26	52	2085
FATIMA APARECIDA DE PAIVA	2000023993	42335226X	18/10/1982	3	26	52	2086
ERICA ANICETO TRISTAO	2000015040	407076700	21/11/1982	2	26	52	2087
DAMARIS VICENTE DA SILVA CARDOSO	2000020844	407076244	18/12/1982	1	26	52	2088
JULIANA ESTEVAM PORTELA	2000021291	41223872X	26/12/1982	3	26	52	2089
GISELE DE ALMEIDA MACHADO ONO	2000024007	341896858	08/03/1983	1	26	52	2090
CRISTIANE DOURADO DA SILVA	2000019036	422016676	21/04/1983	2	26	52	2091
VALERIA DA SILVA VIEIRA	2000020098	351642067	26/10/1983	1	26	52	2092
DARIO FRANCISCO MENDES MACHADO	2000018040	291168504	12/09/1984	2	26	52	2093
DANIELA SANTOS FREIRE	2000024451	449281139	17/10/1984	0	26	52	2094
SIMIELE NUNES MANGUEIRA	2000024056	584179601	18/02/1985	2	26	52	2095
CIBELE LEAL GONCALVES	2000023748	435451923	08/04/1985	2	26	52	2096
LEANDRO DE OLIVEIRA MARIANO	2000024319	406184835	14/05/1985	1	26	52	2097
DAIANE APARECIDA FORNAZARI MARTINS	2000018863	33 203 537 2	17/09/1985	0	26	52	2098
RODRIGO MORAIS DA SILVA	2000023968	26863550-X	20/05/1986	0	26	52	2099
VANESSA SIERRA CUBA	2000019252	406187915	14/09/1986	0	26	52	2100
ADAIANE SILVA TELLES	2000020442	339536494	05/01/1987	1	26	52	2101
LUCIANO ELIAS DE OLIVEIRA	2000021876	40719325X	24/01/1987	0	26	52	2102
EMANUELA GONCALVES GURIZAN	2000022485	438117311	28/05/1987	0	26	52	2103
DANILO CESAR OLIVEIRA DO NASCIMENTO	2000021713	431784139	02/11/1987	2	26	52	2104
MARISTELA VIEIRA ALBERTONI DURAN	2000018513	40953433-X	04/04/1988	1	26	52	2105
FELIPE DA SILVA RPDRIGUES	2000018104	421802005	12/09/1988	0	26	52	2106
HEBER OLIVEIRA DA SILVA	2000020311	MG-19.311.526	07/12/1988	0	26	52	2107
JOICE RAQUEL DIAS FERRAZ OLIVEIRA	2000022897	44643811-X	03/04/1989	1	26	52	2108
SUELLEN RODRIGUES	2000021256	449098035	01/05/1989	0	26	52	2109
ANA PAULA DE OLIVEIRA RODRIGUES	2000023847	445576522	20/05/1989	1	26	52	2110
FELIPE FAUSTINO DE ARAUJO	2000022197	461848922	31/08/1989	0	26	52	2111

TALITTA DE CASTRO	2000018147	461377597	25/12/1989	1	26	52	2112
DENISE ALESSANDRA DE TOLEDO AMATUZI	2000018575	46.163.211-1	25/04/1990	1	26	52	2113
LUIS CLAUDIO ALVES DOS SANTOS	2000016659	472891327	12/02/1991	0	26	52	2114
THIAGO SANTOS	2000020102	472246434	13/02/1991	1	26	52	2115
FELIPE MIGUEL BENTO	2000017015	480323264	18/05/1991	0	26	52	2116
HEITOR GUILHERME DE SOUZA	2000018828	48166905X	21/08/1991	0	26	52	2117
GABRIEL ANJO DE ALMEIDA	2000017987	478140459	23/08/1991	0	26	52	2118
ROBINSON LIMA ADRIANO	2000017797	480154107	02/09/1991	1	26	52	2119
JENIFER PEREIRA LEME	2000015219	488638112	26/07/1992	0	26	52	2120
CARLA DARIELLE DA ROSA	2000015726	48785288	08/09/1992	2	26	52	2121
MARIO SERGIO PRADO BARBOSA	2000015064	49028008-0	25/01/1993	0	26	52	2122
RAFAEL DE FIGUEIREDO TELES	2000017240	48796822-0	30/05/1993	0	26	52	2123
SAMANTA SEGATI DE OLIVEIRA	2000017206	488883933	31/05/1993	0	26	52	2124
DANIELLE CRISTINA DE OLIVEIRA PRESTES	2000017389	489481693	08/06/1993	1	26	52	2125
NICOLE DOMINIQUE DE GOIS VIEIRA CARRIEL	2000020928	495444406	13/08/1993	1	26	52	2126
VERISMAR PROFETA DOS SANTOS	2000022754	402844117	15/09/1993	1	26	52	2127
KETILIN CRISTINA CRUZ	2000019523	368000357	13/02/1994	1	26	52	2128
LUCAS DE OLIVEIRA	2000018622	413080432	17/02/1994	0	26	52	2129
LEONARDO GONCALVES DA COSTA	2000015779	40991339-x	22/02/1994	0	26	52	2130
WALMIR PIERONI JUNIOR	2000018113	447312704	12/04/1994	0	26	52	2131
ANA BEATRIZ MIRANDA DE AQUINO MORAES	2000021240	358974847	27/08/1994	0	26	52	2132
WILLIAN HENRIQUE PORTO CIRILO	2000023313	419146362	07/08/1995	0	26	52	2133
WESLEY CAMPOS DE ALMEIDA	2000018510	45678875X	16/09/1995	0	26	52	2134
DIEGO VINICIUS FARIAS	2000017238	41.777.133-2	08/10/1995	0	26	52	2135
FELIPE ALBUQUERQUE LEITE PEREIRA	2000023678	52389359-0	05/02/1996	0	26	52	2136
LUANA BITTENCOURT NASCIMENTO	2000015329	417453358	22/02/1996	0	26	52	2137
AARON FABRICIO PACHECO DA SILVA	2000017701	41924980-1	24/04/1996	0	26	52	2138
LEONARDO ARAGAO FERREIRA	2000015168	391960520	20/06/1996	0	26	52	2139
YURI GIOVANNI NERY DOS SANTOS	2000020413	476842669	22/08/1996	0	26	52	2140
FRANCIELE DOS SANTOS ALVES	2000019497	531841601	28/12/1996	0	26	52	2141
WEBERSON ALEX DE OLIVEIRA	2000023032	399027348	10/01/1997	0	26	52	2142
DIOGO BRANDINO ALMEIDA	2000015676	45935355X	17/01/1997	0	26	52	2143
LARISSA LOPES DA SILVA	2000016503	47045195-6	03/02/1997	0	26	52	2144
MARCUS VINICIUS PEREIRA DE OLIVEIRA	2000019254	460524665	01/04/1997	0	26	52	2145
GUSTAVO MATEUS LOPES VIEIRA	2000014878	50.842.308-9	05/09/1997	0	26	52	2146
ALESSANDRO VITORINO RIBEIRO	2000015139	39707944-8	04/10/1997	0	26	52	2147
MAYCON ALEXANDRE THOMAZ	2000024408	499475793	23/10/1997	0	26	52	2148
SUELEN DA SILVA SANTOS	2000019113	50.169.693-3	28/12/1997	0	26	52	2149
WALDECI DE FRANCA SANTOS FILHO	2000015612	496389613	06/01/1998	0	26	52	2150
MARGARIDA MARIA DO NASCIMENTO AMERICO	2000023971	11612247X	09/07/1951	0	25	50	2151
MAURA LUIZ BISAM	2000023435	7219814X	27/10/1953	0	25	50	2152
MARIA DE FATIMA GOMES HEREDIA	2000018034	10101297	27/06/1956	0	25	50	2153
ELIZABETH LUPI BIGNARDI	2000023049	19.510.925-9	12/02/1965	0	25	50	2154
MARCIA REGINA VAZ	2000015210	148611771	07/04/1965	1	25	50	2155
ROBERTO XAVIER TAVARES	2000022593	19175717	30/04/1965	0	25	50	2156
EMANUEL FERNANDES ALVES DA SILVA	2000021924	19141953-9	08/05/1966	2	25	50	2157
ALCINEIA THEODORO DE ALMEIDA	2000024604	214521941	16/07/1966	0	25	50	2158
TEREZINHA CECILIO MACHADO	2000022537	187798989	11/11/1967	0	25	50	2159
ZENI ANTONIO PINTO	2000022367	229849209	03/10/1968	1	25	50	2160
NEUSA GALDINO DA SILVA	2000018628	56.009.055-9	10/12/1968	2	25	50	2161
ELSA MARTINS DE FONTES	2000022993	224657136	11/01/1969	2	25	50	2162
CLAUDEMIR DE MELO	2000024830	18702494-7	20/10/1969	1	25	50	2163
MARCELO MENDONCA FERRAZ	2000022428	220044636	08/08/1970	1	25	50	2164
ELIANE DAMIAO QUEIROZ DE OLIVEIRA	2000024723	21.452.792	08/02/1971	1	25	50	2165
SILMARA REGINA TREVISAN	2000015123	202531831	01/05/1971	1	25	50	2166
ANDREA MARIA DA CUNHA	2000019139	370868924	20/06/1971	1	25	50	2167
MARIA LENI DOS SANTOS SOUZA	2000015117	244535127	08/08/1971	1	25	50	2168
RICARDO DA SILVA COELHO	2000021033	18163750-9	23/02/1972	3	25	50	2169
ROSANA PEREIRA COSTA LIMA	2000023503	23861532-7	20/07/1973	1	25	50	2170
ADALTON ALVES VIEIRA	2000015259	275143065	13/09/1974	2	25	50	2171
ROSELI DA GUIA RAMOS BARROS	2000019682	333419674	09/12/1974	1	25	50	2172
RENATO DA SILVA NEVES	2000020554	291378584	23/03/1975	3	25	50	2173
SANDRO MORAES JERONIMO	2000018615	279547821	07/06/1975	2	25	50	2174

CINTIA FELIPE	2000023475	25430715-2	09/06/1975	1	25	50	2175
LUZIA PEREIRA DE LIMA	2000016179	28206237-3	07/08/1975	0	25	50	2176
ZENI DIAS DE ANDRADE	2000016298	32401605-0	25/11/1975	0	25	50	2177
ANDRE CARVALHO BERTONI	2000021469	28832584	30/07/1976	2	25	50	2178
EDMARA CONTRIN DA SILVA	2000021224	307927246	09/08/1976	0	25	50	2179
ANA LUCIA DA SILVA SOUZA	2000016568	344131828	27/08/1976	1	25	50	2180
BARBARA ELAINE DIAS GOMES	2000020325	271659877	29/11/1976	4	25	50	2181
ANGELITA DE SOUZA	2000014809	33203816 6	02/05/1977	3	25	50	2182
MARCIA ELIANA DA SILVA DE OLIVEIRA	2000014938	276410403	21/05/1977	0	25	50	2183
LUCIANE MERCHAN DE BRITO	2000017252	328187902	16/07/1978	2	25	50	2184
ANDERSON ARTHUR NEGRAO	2000018143	296738694	30/09/1978	2	25	50	2185
EDIVANIA DOS SANTOS	2000019259	35549486-3	15/12/1978	2	25	50	2186
ADRIANA NASCIMENTO DE GOES	2000015160	29819256-1	27/09/1979	2	25	50	2187
GISELE APARECIDA GASPERONI GABRIEL	2000020387	30626540-0	12/10/1979	1	25	50	2188
ANDRELINA DA SILVA LAVIZIO	2000019356	331291484	10/11/1979	1	25	50	2189
VANESSA MENDES PEREIRA ESTEVES	2000016077	275144719	04/03/1980	5	25	50	2190
LUCIANO SOUZA SOARES	2000023506	M7729787	28/03/1980	2	25	50	2191
FABIANA MENDES DA CRUZ BUENO	2000016497	337110281	07/07/1980	2	25	50	2192
APARECIDA PASSOS DA SILVA	2000015901	586434392	20/04/1981	4	25	50	2193
JOSE RIBAMAR RIBEIRO NETO	2000017365	327859611	30/04/1981	0	25	50	2194
RONDINELI WENDEL TELES DE OLIVEIRA	2000021865	42681126-4	02/07/1982	3	25	50	2195
HUDSON FRANCISCO DOS SANTOS	2000017674	332119567	04/10/1982	0	25	50	2196
SHEILA CRISTIANE DE ABREU ALMEIDA	2000015511	344123650	30/01/1983	1	25	50	2197
EVERSON DE FRANCA MUNIZ	2000017861	409699543	05/02/1983	5	25	50	2198
DAVID ALEXANDRE DA SILVA	2000015925	294457926	18/04/1983	0	25	50	2199
FERNANDA GABRIELE SANT'ANNA	2000017435	412695698	21/04/1983	0	25	50	2200
JONI RIDRIGUES DA COSTA	2000021318	411701253	30/04/1983	2	25	50	2201
RODRIGUES ADRIANO DA SILVA	2000020254	95226906	29/06/1983	1	25	50	2202
RANIERE MARQUES DE SA GOIS	2000016028	64543869	17/10/1983	0	25	50	2203
LUIZ ALBERTO DE ALMEIDA SILVA	2000021041	30650272-0	13/03/1984	1	25	50	2204
THAIS ALESSANDRA DARIO DE CARVALHO	2000021464	420791826	13/06/1984	2	25	50	2205
EDNA MARCATO	2000021460	436884756	19/10/1984	2	25	50	2206
VANESSA FERNANDES TEIXEIRA DE ASSIS	2000017249	353538164	24/01/1985	2	25	50	2207
FERNANDO SERVIA MESTRE AUGUSTINO	2000021979	42080111-X	01/05/1985	1	25	50	2208
JONAS TOBIAS	2000022329	418355344	04/10/1985	0	25	50	2209
CAMILA HELOISA DA ROSA	2000015734	43810851-6	25/01/1986	2	25	50	2210
ACACIA DA SILVA	2000022876	427376129	09/08/1986	2	25	50	2211
CELIA JARDIM ALVES GARCIA	2000020537	43-255-908-5	24/10/1986	0	25	50	2212
JOSIMAR SANTANA RIBEIRO	2000017616	400532098	11/12/1986	0	25	50	2213
RODNEY SOUZA SANTANA	2000017500	416303213	05/03/1987	0	25	50	2214
KELLY RIBEIRO	2000014841	45.202.801-2	01/04/1987	2	25	50	2215
DIEGO ALVES PARRA	2000015877	411695216	25/07/1987	1	25	50	2216
NATALIA ARJONA	2000019564	40618707-1	10/10/1987	0	25	50	2217
BEATRIZ PASCHOAL MENDES MACHADO	2000015521	435281811	19/11/1987	2	25	50	2218
MAYARA PONTES MACIEL	2000017258	423793640	18/01/1988	1	25	50	2219
JANAINA CORREA DE OLIVEIRA	2000019193	44.688342-6	10/07/1989	0	25	50	2220
MARIANA FERNANDA CARVALHO DO AMARAL	2000020593	462006566	11/09/1989	0	25	50	2221
DANIEL FERRAZ NASCIMENTO	2000020235	463151860	15/09/1989	0	25	50	2222
VIVIANE LIMA DE JESUS	2000022382	393809468	08/11/1989	0	25	50	2223
BRUNO CESAR SILVA	2000018516	461908396	12/12/1989	0	25	50	2224
JOSE ESRON CAMBRAIA	2000017903	46270015x	31/01/1990	0	25	50	2225
MARCELO HENRIQUE DOS REIS HERNANDES	2000023562	294097260	24/02/1990	1	25	50	2226
RAFAEL DE SOUZA NOGUEIRA	2000015302	46245255-4	12/03/1990	0	25	50	2227
MAYARA SANTIAGO PEDROSO	2000022209	472250826	20/12/1990	0	25	50	2228
LUIZ GUSTAVO LEONEL NALESSO	2000022323	359595285	26/02/1991	0	25	50	2229
THAIS FRANCINE DE LIMA	2000023115	48381619-X	21/08/1991	0	25	50	2230
PRISCILA APARECIDA DE OLIVEIRA CARRIEL	2000016217	48.053.458-5	19/01/1992	1	25	50	2231
ROBSON OLIVEIRA DA CUNHA	2000022243	487863033	01/04/1993	0	25	50	2232
PAMELA CRISTINA MORAIS GONCALVES NUNES	2000019370	48.827.787-5	10/05/1993	1	25	50	2233
JESSICA SEFRIN PRUDENCIO	2000016756	488361667	20/05/1993	0	25	50	2234
SARAH RAFAELE DE SOUZA SANTANA	2000014998	403228153	03/11/1993	1	25	50	2235
DAIANE QUINTINO ARAUJO	2000016357	487662210	15/12/1993	1	25	50	2236
CAROLINE TAMARA GONCALVES GARCIA	2000021818	404742191	24/01/1994	0	25	50	2237

DEBORAH APARECIDA PAULETTI	2000020207	40.469.902-9	28/03/1994	0	25	50	2238
CAROLINE ARIANE VAZ	2000021340	402743830	01/04/1994	0	25	50	2239
DAIANA PRISCILA GONCALVES FERREIRA	2000015178	407328774	05/08/1994	0	25	50	2240
ANGELINA CAMILA DE JESUS PRESTES DOS SANTOS	2000019482	439113404	10/09/1994	0	25	50	2241
LAUREN VALESKA CASTELLI CRUZ	2000018952	41.754.567-8	22/02/1995	0	25	50	2242
JULIANA GLEYCE LOPES DA SILVA	2000016069	418503898	03/04/1995	0	25	50	2243
FABIO FELIPE MASSUCATTO	2000021906	467934022	25/07/1995	0	25	50	2244
ALAN BANIETTI MENDES	2000023325	453595583	14/09/1995	0	25	50	2245
TAYANI ERICA PIZA	2000015662	417104881	29/02/1996	0	25	50	2246
SARA CHRIS TE SILVA FAGUNDES	2000017592	505433722	29/03/1996	0	25	50	2247
DANIEL LOPES DE OLIVEIRA LOURENCO	2000019130	456072421	12/05/1996	0	25	50	2248
KAREN APARECIDA DOS SANTOS LEITE CAMARGO	2000019428	42.460.070-5	05/03/1997	0	25	50	2249
JESSICA APARECIDA DE OLIVEIRA CAMARGO	2000017818	552056005	20/03/1997	0	25	50	2250
MAURICIO DOS SANTOS MOREIRA	2000020326	50.086.562-0	24/08/1998	0	25	50	2251
ANDRESSA PALAZON FERRAZ DE ALMEIDA	2000021263	499612097	13/09/1998	1	25	50	2252
ERIC ALAN SANTOS DO AMARAL	2000018963	50580453-0	14/11/1998	0	25	50	2253

Para que chegue ao conhecimento de todos e ninguém possa alegar ignorância, é expedido o presente edital, que fica à disposição pela internet nos endereços www.integribrasil.com.br e www.sorocaba.sp.gov.br (link Jornal do Município), visando atender ao restrito interesse público.

SOROCABA/SP, 16 de FEVEREIRO de 2016.

Comissão Permanente de Concursos e Processos Seletivos Públicos

Maria José Pereira dos Passos Santana

PORTARIA Nº 22.637/DDP

ROBERTO JULIANO, Secretário da Administração, no uso das atribuições legais constantes do Decreto nº 21.006, de 05 de fevereiro de 2014, e de acordo com o artigo 16 da Lei nº. 3.800/91, com nova redação pela Lei nº. 11.172/15, resolve prorrogar por 15 dias, a posse de SABRINA FRANCINE CARROCHA FERNANDES, nomeada pela portaria nº. 22.499/DDP, de 27 de janeiro de 2016, para o cargo de MÉDICO.

Palácio dos Tropeiros, em 15 de fevereiro de 2016.

ROBERTO JULIANO
Secretário da Administração

PORTARIA Nº 22.638/DDP

ROBERTO JULIANO, Secretário da Administração, no uso das atribuições legais constantes do Decreto nº 21.006, de 05 de fevereiro de 2014, e de acordo com o artigo 16 da Lei nº. 3.800/91, com nova redação pela Lei nº. 11.172/15, resolve prorrogar por 15 dias, a posse de CARLOS ALBERTO CASADEI, nomeado pela portaria nº. 22.557/DDP, de 1 de fevereiro de 2016, para o cargo de AUDITOR FISCAL DE TRIBUTOS MUNICIPAIS.

Palácio dos Tropeiros, em 16 de fevereiro de 2016.

ROBERTO JULIANO
Secretário da Administração

PORTARIA Nº 22.639/DDP

ROBERTO JULIANO, Secretário da Administração, no uso das atribuições legais constantes do Decreto nº 21.006, de 05 de fevereiro de 2014, e de acordo com o artigo 16 da Lei nº. 3.800/91, com nova redação pela Lei nº. 11.172/15, resolve prorrogar por 15 dias, a posse dos nomeados abaixo relacionados, para o cargo de SECRETÁRIO DE ESCOLA.

PORTARIA	NOME
22.561/DDP	RAFAEL ALVES NORBERT
22.562/DDP	NATALIA DE MORAIS BENEGAS

Palácio dos Tropeiros, em 16 de fevereiro de 2016.

ROBERTO JULIANO
Secretário da Administração

PORTARIA Nº 22.640/DDP

ROBERTO JULIANO, Secretário da Administração, no uso das atribuições legais constantes do Decreto nº 21.006, de 05 de fevereiro de 2014, e de acordo com o artigo 16 da Lei nº. 3.800/91, com nova redação pela Lei nº. 11.172/15, resolve prorrogar por 15 dias, a posse dos nomeados abaixo relacionados, para o cargo de INSPETOR DE ALUNOS.

PORTARIA	NOME
22.563/DDP	VAMBERTO BARBOSA BEZERRA
22.564/DDP	EDUARDO FERNANDES
22.565/DDP	MICHEL GIULIAN OLIVEIRA SANTOS
22.566/DDP	FRANCISCO EDSON CARDOZO FILHO
22.567/DDP	ODAIL DOS SANTOS FREITAS
22.568/DDP	EMIDIO NAVEGA DA SILVA

Palácio dos Tropeiros, em 16 de fevereiro de 2016.

ROBERTO JULIANO
Secretário da Administração

PORTARIA Nº 22.642/DDP

ROBERTO JULIANO, Secretário da Administração, no uso das atribuições conferidas pelo Decreto nº 21.006 de 05 de fevereiro de 2014, resolve revogar a Portaria nº. 22.496/DDP, de 27 de janeiro de 2016, que nomeou FERNANDO JOSE DOS SANTOS, para exercer o cargo de OPERADOR DE MÁQUINAS, pelo não cumprimento do prazo legal.

Palácio dos Tropeiros, em 16 de fevereiro de 2016.

ROBERTO JULIANO
Secretário da Administração

PORTARIA Nº 22.643/DDP

ROBERTO JULIANO, Secretário da Administração, no uso das atribuições conferidas pelo Decreto nº 21.006 de 05 de fevereiro de 2014, resolve revogar a Portaria nº. 22.552/DDP, de 27 de janeiro de 2016, que nomeou SILVIA TIEMI YAMAMOTO, para exercer o cargo de TÉCNICO DE CONTROLE ADMINISTRATIVO, pelo não cumprimento do prazo legal.

Palácio dos Tropeiros, em 16 de fevereiro de 2016.

ROBERTO JULIANO
Secretário da Administração

PORTARIA Nº 22.641/DDP

ROBERTO JULIANO, Secretário da Administração, no uso das atribuições legais constantes do Decreto nº 21.006, de 05 de fevereiro de 2014, e de acordo com o artigo 16 da Lei nº. 3.800/91, com nova redação pela Lei nº. 11.172/15, resolve prorrogar por 15 dias, a posse dos nomeados abaixo relacionados, para o cargo de AUXILIAR DE EDUCAÇÃO.

PORTARIA	NOME
22.569/DDP	RAFAEL PASSOS DE JESUS
22.570/DDP	THAIS DOS REIS LOPES
22.571/DDP	BRUNA GABRIELLE DE OLIVEIRA SERAFIM
22.572/DDP	JACKELINE DOS SANTOS NASCIMENTO
22.573/DDP	SUELI FATIMA DOS SANTOS
22.574/DDP	JANDIRA DOS SANTOS FERREIRA SILVA
22.575/DDP	MARIA EDUARDA VIEIRA MOREIRA
22.576/DDP	ARIELI PISTELLI ANTUNES
22.577/DDP	VALERIA REGINA LEITE FUSCO
22.578/DDP	MARIANA SILVA COELHO
22.579/DDP	JOELMA DOS SANTOS REIS DA SILVA BARBOSA
22.580/DDP	WILLIAM CARLOS SENISE
22.581/DDP	BRUNO MONTEIRO RODRIGUES
22.582/DDP	CINTIA FURLAN
22.583/DDP	IVANILDE DA CUNHA
22.584/DDP	PRISCILA DOS REIS NOGATA
22.585/DDP	LUCIANE HACKENHAAR LIMA
22.586/DDP	PATRICIA DA SILVA NERES
22.587/DDP	JANAINA FOLTRAN
22.588/DDP	GILMARA KAUJON BISCAIA
22.589/DDP	MARILENE DE FATIMA GONCALVES QUINTAS
22.590/DDP	VIVIANE ANAISSI PRUDENCIO
22.591/DDP	DEBORA DA SILVA RODRIGUES CALDERON
22.592/DDP	HELEN CRISTINE ALVES LOURENCO
22.593/DDP	GABRIELA ACEITUNO
22.594/DDP	FRANCINE APARECIDA PEREIRA
22.595/DDP	JULIANE DE SOUZA AMARAL
22.596/DDP	VANDA DIAS DE ANDRADE
22.597/DDP	EVELYN FRANCINE SANTOS DA SILVEIRA
22.598/DDP	DANIELA CRISTINE PINTO
22.599/DDP	ADELINA SILVANO FERNANDES
22.600/DDP	JULIANE ROSA RODRIGUES
22.601/DDP	MARISA RAMALHO SILVA
22.602/DDP	NADINE CARVALHO DE LIMA
22.603/DDP	CRISTIANE LUCIA DE ALMEIDA ROMANO
22.604/DDP	SYLVIA CRISTINA AKAMINE
22.605/DDP	EDITE GOMES DE SOUZA
22.606/DDP	JANAINA DAIA AMARAL MARTINS
22.607/DDP	RENATA NUNES DA SILVA
22.608/DDP	MARIA CAROLINA FERREIRA
22.609/DDP	MARIA HILDELANIA DO NASCIMENTO BELARMINO
22.610/DDP	PAMELA ANASTACIO FIGUEIREDO FERREIRA
22.611/DDP	DEISE APARECIDA FONSECA
22.612/DDP	IRACEMA PAULINO MACHADO DOS SANTOS DA SILVA
22.613/DDP	PRISCILA PRADO MILAGRES FERREIRA
22.614/DDP	ANDREA RIBEIRO DE SOUZA LIMA
22.615/DDP	ELISANGELA GALEGO DONINI LOPES
22.616/DDP	SIMONI DE ALMEIDA OLIVEIRA MOREIRA
22.617/DDP	ANDREZA VEGA DA SILVA
22.618/DDP	RAFAEL LUCAS VIEIRA GARCIA MIRANDA
22.619/DDP	ARIADNY LETICIA ALVES DE SOUSA
22.620/DDP	VLADIA LUCAS CABRAL ZAGUETTE
22.621/DDP	BRUNA BARROS DO NASCIMENTO
22.622/DDP	FABIO SANCHES CASSANIGA
22.623/DDP	BIANCA CASSOLA PEREIRA
22.624/DDP	DANIELLE DE SOUZA SILVA
22.625/DDP	TALITA BUENO SABRIANO
22.626/DDP	EVALDECI APARECIDA DIAS BATISTA
22.627/DDP	BIANCA SANTANA PEREIRA

Palácio dos Tropeiros, em 16 de fevereiro de 2016.

ROBERTO JULIANO
Secretário da Administração

PORTARIA Nº 22.644/DDP

ROBERTO JULIANO, Secretário da Administração, no uso das atribuições constantes do Decreto nº 21.006, artigo 4º, Inciso VI, de 05 de fevereiro de 2014, e a vista do resultado final do Concurso Público nº 18/2011, devidamente homologado em 17/05/2012, nomeia JEFFERSON FOGACA PROENCA, para exercer na Secretaria de Serviços Públicos, em caráter efetivo, o cargo de OPERADOR DE MÁQUINAS, criado pela Lei nº 3.802 de 4 de dezembro de 1991 .

Palácio dos Tropeiros, em 16 de fevereiro de 2016.

ROBERTO JULIANO
Secretário da Administração

PORTARIA Nº 75.172/DICAF

ROBERTO JULIANO, Secretário da Administração, no uso das atribuições conferidas pelos Decretos nº 16.089 de 19 de março de 2008 e nº 21.006, de 05 de fevereiro de 2014, resolve designar VANIA FRANCINE MARTINS DOS SANTOS COSTA para exercer, em substituição, o cargo de Diretor de Escola, na Secretaria da Educação, a partir de 04 de fevereiro de 2016, nos termos da Resolução SEDU/GS nº 14/2015.

Palácio dos Tropeiros, 16 de fevereiro de 2016.

ROBERTO JULIANO
Secretário da Administração

PORTARIA Nº 75.179/DICAF

ANTONIO CARLOS PANNUNZIO, Prefeito do Município de Sorocaba, no uso de suas atribuições legais, resolve designar, ROBERTO JULIANO, para exercer, cumulativamente, o cargo de Secretário de Desenvolvimento Social, enquanto perdurar o afastamento de Edith Maria Garboggini Di Giorgi, no período de 16 de fevereiro até 01 de março de 2016.

Palácio dos Tropeiros, 18 de fevereiro de 2016.

ANTONIO CARLOS PANNUNZIO
Prefeito Municipal

SECRETARIA DA ADMINISTRAÇÃO
Portaria Publicada na I.O.M. em 30/1 2/2015

Errata:

Portaria nº 74.859/DICAF de 22/12/2015, onde leu-se: a partir TATIANE BATISTA DE JESUS MOME RECHE, leia-se: TATIANE DE JESUS MOME RECHE.

Palácio dos Tropeiros, 17 de fevereiro de 2016.

Roberto Juliano
Secretário da Administração

Cintia Regina Lopes Bueno
Diretora da Área de Administração de Pessoal

PORTARIA Nº 75.134/DICAF

ROBERTO JULIANO, Secretário da Administração, no uso das atribuições conferidas pelos Decretos nº 16.089 de 19 de março de 2008 e nº 21.006, de 05 de fevereiro de 2014, resolve determinar que fique apostilado nos assentamentos de PRISCILA DE FATIMA MEDEIROS SIMAS, Professor de Educação Básica I, Nível I, da Secretaria da Educação, o seu nome de casada PRISCILA DE FATIMA MEDEIROS NARVONA.

Palácio dos Tropeiros, 10 de fevereiro de 2016.

ROBERTO JULIANO
Secretário da Administração

PORTARIA Nº 75.137/DICAF

ROBERTO JULIANO, Secretário da Administração, no uso das atribuições conferidas pelos Decretos nº 16.089 de 19 de março de 2008 e nº 21.006, de 05 de fevereiro de 2014, resolve determinar que fique apostilado nos assentamentos de JOYCE ALVES DOS SANTOS, Auxiliar de Administração, da Secretaria de Planejamento e Gestão, o seu nome de casada JOYCE RIBEIRO DOS SANTOS.

Palácio dos Tropeiros, 16 de fevereiro de 2016.

ROBERTO JULIANO
Secretário da Administração

PORTARIA Nº 75.138/DICAF

ROBERTO JULIANO, Secretário da Administração, no uso das atribuições conferidas pelos Decretos nº 16.089 de 19 de março de 2008 e nº 21.006, de 05 de fevereiro de 2014, resolve determinar que fique apostilado nos assentamentos de LUCIA HELENA DA ROSA, Inspetor de Alunos, da Secretaria da Educação, o seu nome de casada LUCIA HELENA DE LIMA.

Palácio dos Tropeiros, 16 de fevereiro de 2016.

ROBERTO JULIANO
Secretário da Administração

PORTARIA Nº 75.139/DICAF

ROBERTO JULIANO, Secretário da Administração, no uso das atribuições conferidas pelos Decretos nº 16.089 de 19 de março de 2008 e nº 21.006, de 05 de fevereiro de 2014, resolve determinar que fique apostilado nos assentamentos de MARIANA APARECIDA DE SOUZA, Auxiliar de Administração, da Secretaria de Desenvolvimento Social, o seu nome de casada MARIANA APARECIDA DE SOUZA DEARO.

Palácio dos Tropeiros, 16 de fevereiro de 2016.

ROBERTO JULIANO
Secretário da Administração

PORTARIA Nº 75.140/DICAF

ROBERTO JULIANO, Secretário da Administração, no uso das atribuições conferidas pelos Decretos nº 16.089 de 19 de março de 2008 e nº 21.006, de 05 de fevereiro de 2014, resolve exonerar, a pedido, LARISSA CIRILLO ROLLO DE OLIVEIRA do cargo de Professor de Educação Básica I, Nível I, da Secretaria da Educação, a partir de 11 de fevereiro de 2016.

Palácio dos Tropeiros, 16 de fevereiro de 2016.

ROBERTO JULIANO
Secretário da Administração

PORTARIA Nº 75.141/DICAF

ROBERTO JULIANO, Secretário da Administração, no uso das atribuições conferidas pelos Decretos nº 16.089 de 19 de março de 2008 e nº 21.006, de 05 de fevereiro de 2014, resolve exonerar, a pedido, CAROLINA TAVARES MARIOTTI do cargo de Auxiliar de Educação, da Secretaria da Educação, a partir de 11 de fevereiro de 2016.

Palácio dos Tropeiros, 16 de fevereiro de 2016.

ROBERTO JULIANO
Secretário da Administração

PORTARIA Nº 75.142/DICAF

ROBERTO JULIANO, Secretário da Administração, no uso das atribuições conferidas pelos Decretos nº 16.089 de 19 de março de 2008 e nº 21.006, de 05 de fevereiro de 2014, resolve exonerar, a pedido, ANE CAROLINE PONTES GOMES (matrícula 478330) do cargo de Enfermeiro, da Secretaria da Saúde, a partir de 12 de fevereiro de 2016.

Palácio dos Tropeiros, 16 de fevereiro de 2016.

ROBERTO JULIANO
Secretário da Administração

PORTARIA Nº 75.143/DICAF

ROBERTO JULIANO, Secretário da Administração, no uso das atribuições conferidas pelos Decretos nº 16.089 de 19 de março de 2008 e nº 21.006, de 05 de fevereiro de 2014, resolve exonerar, a pedido, TELMA DIAS VIEIRA MODANHEZI do cargo de Auxiliar de Educação, da Secretaria da Educação, a partir de 12 de fevereiro de 2016.

Palácio dos Tropeiros, 16 de fevereiro de 2016.

ROBERTO JULIANO
Secretário da Administração

PORTARIA Nº 75.144/DICAF

ROBERTO JULIANO, Secretário da Administração, no uso das atribuições conferidas pelos Decretos nº 16.089 de 19 de março de 2008 e nº 21.006, de 05 de fevereiro de 2014, resolve exonerar, a pedido, VIVIANE APARECIDA DE PAULA do cargo de Técnico de Enfermagem, da Secretaria da Saúde, a partir de 16 de fevereiro de 2016.

Palácio dos Tropeiros, 16 de fevereiro de 2016.

ROBERTO JULIANO
Secretário da Administração

PORTARIA Nº 75.145/DICAF

ROBERTO JULIANO, Secretário da Administração, no uso das atribuições conferidas pelos Decretos nº 16.089 de 19 de março de 2008 e nº 21.006, de 05 de fevereiro de 2014, resolve exonerar, a pedido, CLELIA AKIKO TADA (matrícula 270350) do cargo de Auxiliar de Enfermagem, da Secretaria da Saúde, a partir de 16 de fevereiro de 2016.

Palácio dos Tropeiros, 16 de fevereiro de 2016.

ROBERTO JULIANO
Secretário da Administração

PORTARIA Nº 75.146/DICAF

ROBERTO JULIANO, Secretário da Administração, no uso das atribuições conferidas pelos Decretos nº 16.089 de 19 de março de 2008 e nº 21.006, de 05 de fevereiro de 2014, resolve cessar o contrato firmado com esta Prefeitura de BRUNA PAOLA MANETTA SOARES, Médico Veterinário de Zoonoses, da Secretaria da Saúde, a partir de 22 de fevereiro de 2016.

Palácio dos Tropeiros, 16 de fevereiro de 2016.

ROBERTO JULIANO
Secretário da Administração

PORTARIA Nº 75.147/DICAF

ROBERTO JULIANO, Secretário da Administração, no uso das atribuições conferidas pelos Decretos nº 16.089 de 19 de março de 2008 e nº 21.006, de 05 de fevereiro de 2014, resolve cessar o contrato firmado com esta Prefeitura de PAMELLA MATAVELI DE CAMARGO, Professor de Educação Básica I, Nível I, da Secretaria da Educação, a partir de 22 de fevereiro de 2016.

Palácio dos Tropeiros, 16 de fevereiro de 2016.

ROBERTO JULIANO
Secretário da Administração

PORTARIA Nº 75.148/DICAF

ROBERTO JULIANO, Secretário da Administração, no uso das atribuições conferidas pelos Decretos nº 16.089 de 19 de março de 2008 e nº 21.006, de 05 de fevereiro de 2014, resolve cessar o contrato firmado com esta Prefeitura de NATHALIE CAVALCANTE FERNANDES, Médico, da Secretaria da Saúde, a partir de 26 de julho de 2015.

Palácio dos Tropeiros, 16 de fevereiro de 2016.

ROBERTO JULIANO
Secretário da Administração

PORTARIA Nº 75.149/DICAF

ROBERTO JULIANO, Secretário da Administração, no uso das atribuições conferidas pelos Decretos nº 16.089 de 19 de março de 2008 e nº 21.006, de 05 de fevereiro de 2014, resolve cessar o contrato firmado com esta Prefeitura de FABIANA BATISTA CAMILO DA SILVA, Técnico de Laboratório e Análises Clínicas I, da Secretaria da Saúde, a partir de 26 de julho de 2015.

Palácio dos Tropeiros, 16 de fevereiro de 2016.

ROBERTO JULIANO
Secretário da Administração

PORTARIA Nº 75.150/DICAF

ROBERTO JULIANO, Secretário da Administração, no uso das atribuições conferidas pelos Decretos nº 16.089 de 19 de março de 2008 e nº 21.006, de 05 de fevereiro de 2014, resolve cessar o contrato firmado com esta Prefeitura de MARILSA APARECIDA DA SILVA, Técnico de Laboratório e Análises Clínicas I, da Secretaria da Saúde, a partir de 26 de julho de 2015.

Palácio dos Tropeiros, 16 de fevereiro de 2016.

ROBERTO JULIANO
Secretário da Administração

PORTARIA Nº 75.151/DICAF

ROBERTO JULIANO, Secretário da Administração, no uso das atribuições conferidas pelos Decretos nº 16.089 de 19 de março de 2008 e nº 21.006, de 05 de fevereiro de 2014, resolve cessar o contrato firmado com esta Prefeitura de ESTER CAROLINE JORGETTO SILVA VIEIRA, Técnico de Laboratório e Análises Clínicas I, da Secretaria da Saúde, a partir de 26 de julho de 2015.

Palácio dos Tropeiros, 16 de fevereiro de 2016.

ROBERTO JULIANO
Secretário da Administração

PORTARIA Nº 75.152/DICAF

ROBERTO JULIANO, Secretário da Administração, no uso das atribuições conferidas pelos Decretos nº 16.089 de 19 de março de 2008 e nº 21.006, de 05 de fevereiro de 2014, resolve cessar o contrato firmado com esta Prefeitura de VALDIRENE DARROS MARQUES CAMARGO, Técnico de Laboratório e Análises Clínicas I, da Secretaria da Saúde, a partir de 26 de julho de 2015.

Palácio dos Tropeiros, 16 de fevereiro de 2016.

ROBERTO JULIANO
Secretário da Administração

PORTARIA Nº 75.153/DICAF

ROBERTO JULIANO, Secretário da Administração, no uso das atribuições conferidas pelos Decretos nº 16.089 de 19 de março de 2008 e nº 21.006, de 05 de fevereiro de 2014, resolve cessar o contrato firmado com esta Prefeitura de CRISTIANE ELES CAMARGO, Técnico de Laboratório e Análises Clínicas I, da Secretaria da Saúde, a partir de 26 de julho de 2015.

Palácio dos Tropeiros, 16 de fevereiro de 2016.

ROBERTO JULIANO
Secretário da Administração

PORTARIA Nº 75.154/DICAF

ROBERTO JULIANO, Secretário da Administração, no uso das atribuições conferidas pelos Decretos nº 16.089 de 19 de março de 2008 e nº 21.006, de 05 de fevereiro de 2014, resolve cessar o contrato firmado com esta Prefeitura de LILIAN APARECIDA RODRIGUES MARCELINO, Técnico de Laboratório e Análises Clínicas I, da Secretaria da Saúde, a partir de 26 de julho de 2015.

Palácio dos Tropeiros, 16 de fevereiro de 2016.

ROBERTO JULIANO
Secretário da Administração

PORTARIA Nº 75.155/DICAF
ROBERTO JULIANO, Secretário da Administração, no uso das atribuições conferidas pelos Decretos nº 16.089 de 19 de março de 2008 e nº 21.006, de 05 de fevereiro de 2014, resolve cessar o contrato firmado com esta Prefeitura de ERIKA ALMEIDA PERES DOS SANTOS, Técnico de Laboratório e Análises Clínicas I, da Secretaria da Saúde, a partir de 26 de julho de 2015.
Palácio dos Tropeiros, 16 de fevereiro de 2016.
ROBERTO JULIANO
Secretário da Administração

PORTARIA Nº 75.156/DICAF
ROBERTO JULIANO, Secretário da Administração, no uso das atribuições conferidas pelos Decretos nº 16.089 de 19 de março de 2008 e nº 21.006, de 05 de fevereiro de 2014, resolve cessar o contrato firmado com esta Prefeitura de JESSICA ME LIN IE, Médico, da Secretaria da Saúde, a partir de 26 de julho de 2015.
Palácio dos Tropeiros, 16 de fevereiro de 2016.
ROBERTO JULIANO
Secretário da Administração

PORTARIA Nº 75.157/DICAF
ROBERTO JULIANO, Secretário da Administração, no uso das atribuições conferidas pelos Decretos nº 16.089 de 19 de março de 2008 e nº 21.006, de 05 de fevereiro de 2014, resolve cessar o contrato firmado com esta Prefeitura de SIMONE APARECIDA MENDES PEREIRA, Enfermeiro, da Secretaria da Saúde, a partir de 26 de julho de 2015.
Palácio dos Tropeiros, 16 de fevereiro de 2016.
ROBERTO JULIANO
Secretário da Administração

PORTARIA Nº 75.158/DICAF
ROBERTO JULIANO, Secretário da Administração, no uso das atribuições conferidas pelos Decretos nº 16.089 de 19 de março de 2008 e nº 21.006, de 05 de fevereiro de 2014, resolve cessar o contrato firmado com esta Prefeitura de ANGELICA PROENÇA DE OLIVEIRA, Enfermeiro, da Secretaria da Saúde, a partir de 26 de julho de 2015.
Palácio dos Tropeiros, 16 de fevereiro de 2016.
ROBERTO JULIANO
Secretário da Administração

PORTARIA Nº 75.159/DICAF
ROBERTO JULIANO, Secretário da Administração, no uso das atribuições conferidas pelos Decretos nº 16.089 de 19 de março de 2008 e nº 21.006, de 05 de fevereiro de 2014, resolve cessar o contrato firmado com esta Prefeitura de ROSANA APARECIDA RODRIGUES PELAGALLI, Enfermeiro, da Secretaria da Saúde, a partir de 26 de julho de 2015.
Palácio dos Tropeiros, 16 de fevereiro de 2016.
ROBERTO JULIANO
Secretário da Administração

PORTARIA Nº 75.160/DICAF
ROBERTO JULIANO, Secretário da Administração, no uso das atribuições conferidas pelos Decretos nº 16.089 de 19 de março de 2008 e nº 21.006, de 05 de fevereiro de 2014, resolve cessar o contrato firmado com esta Prefeitura de ERIKA BABAN DE OLIVEIRA, Enfermeiro, da Secretaria da Saúde, a partir de 26 de julho de 2015.
Palácio dos Tropeiros, 16 de fevereiro de 2016.
ROBERTO JULIANO
Secretário da Administração

PORTARIA Nº 75.161/DICAF
ROBERTO JULIANO, Secretário da Administração, no uso das atribuições conferidas pelos Decretos nº 16.089 de 19 de março de 2008 e nº 21.006, de 05 de fevereiro de 2014, resolve cessar o contrato firmado com esta Prefeitura de JESSICA MARTINS VIEIRA, Professor de Educação Básica I, Nível I, da Secretaria da Educação, a partir de 25 de agosto de 2015.
Palácio dos Tropeiros, 16 de fevereiro de 2016.
ROBERTO JULIANO
Secretário da Administração

PORTARIA Nº 75.162/DICAF
ROBERTO JULIANO, Secretário da Administração, no uso das atribuições conferidas pelos Decretos nº 16.089 de 19 de março de 2008 e nº 21.006, de 05 de fevereiro de 2014, resolve cessar o contrato firmado com esta Prefeitura de MARINA BARRETO LOPES MARTIN, Médico Veterinário de Zoonoses, da Secretaria da Saúde, a partir de 26 de julho de 2015.
Palácio dos Tropeiros, 16 de fevereiro de 2016.
ROBERTO JULIANO
Secretário da Administração

PORTARIA Nº 75.163/DICAF
ROBERTO JULIANO, Secretário da Administração, no uso das atribuições conferidas pelos Decretos nº 16.089 de 19 de março de 2008 e nº 21.006, de 05 de fevereiro de 2014, resolve cessar o contrato firmado com esta Prefeitura de DANIELLE NITEROI RIBEIRO, Médico, da Secretaria da Saúde, a partir de 26 de julho de 2015.
Palácio dos Tropeiros, 16 de fevereiro de 2016.
ROBERTO JULIANO
Secretário da Administração

PORTARIA Nº 75.164/DICAF
ROBERTO JULIANO, Secretário da Administração, no uso das atribuições conferidas pelos Decretos nº 16.089 de 19 de março de 2008 e nº 21.006, de 05 de fevereiro de 2014, resolve cessar o contrato firmado com esta Prefeitura de SANDRA REGINA FERNANDES FONSECA, Professor de Educação Básica I, Nível I, da Secretaria da Educação, a partir de 22 de agosto de 2015.
Palácio dos Tropeiros, 16 de fevereiro de 2016.
ROBERTO JULIANO
Secretário da Administração

PORTARIA Nº 75.165/DICAF
ROBERTO JULIANO, Secretário da Administração, no uso das atribuições conferidas pelos Decretos nº 16.089 de 19 de março de 2008 e nº 21.006, de 05 de fevereiro de 2014, resolve remover, a pedido, PEDRO AGUIAR ROCHA, Motorista, da Secretaria de Planejamento e Gestão, para exercer seu cargo na Secretaria da Administração, a partir de 15 de fevereiro de 2016.
Palácio dos Tropeiros, 16 de fevereiro de 2016.
ROBERTO JULIANO
Secretário da Administração

PORTARIA Nº 75.166/DICAF
ROBERTO JULIANO, Secretário da Administração, no uso das atribuições conferidas pelos Decretos nº 16.089 de 19 de março de 2008 e nº 21.006, de 05 de fevereiro de 2014, resolve cessar a partir de 16 de fevereiro de 2016 os efeitos da Portaria nº 73.623/DICAF, de 27 de maio de 2015, que nomeou ALEXANDRE JUNGER DE FREITAS, para exercer, em comissão, o cargo de Assessor Jurídico.
Palácio dos Tropeiros, 16 de fevereiro de 2016.
ROBERTO JULIANO
Secretário da Administração

PORTARIA Nº 75.167/DICAF
ROBERTO JULIANO, Secretário da Administração, no uso das atribuições conferidas pelos Decretos nº 16.089 de 19 de março de 2008 e nº 21.006, de 05 de fevereiro de 2014, resolve nomear JULIANA BARBOSA DO NASCIMENTO, para exercer, a partir de 10 de fevereiro de 2016, em comissão, o cargo de Corregedor, da Corregedoria Geral do Município, criado pela Lei nº 10.589, de 03 de outubro de 2013.
Palácio dos Tropeiros, 16 de fevereiro de 2016.
ROBERTO JULIANO
Secretário da Administração

PORTARIA Nº 75.168/DICAF
ROBERTO JULIANO, Secretário da Administração, no uso das atribuições conferidas pelos Decretos nº 16.089 de 19 de março de 2008 e nº 21.006, de 05 de fevereiro de 2014, resolve designar LUCIA FLORINDO DA SILVA MARIANO para exercer, em substituição, o cargo de Diretor de Escola, na Secretaria da Educação, a partir de 04 de fevereiro de 2016, enquanto perdurar o afastamento de Bianca da Silva Leite Souza, nos termos da Resolução SEDU/GS nº 14/2015.
Palácio dos Tropeiros, 16 de fevereiro de 2016.
ROBERTO JULIANO
Secretário da Administração

PORTARIA Nº 75.169/DICAF
ROBERTO JULIANO, Secretário da Administração, no uso das atribuições conferidas pelos Decretos nº 16.089 de 19 de março de 2008 e nº 21.006, de 05 de fevereiro de 2014, resolve designar MARIA SELMA DE CAMPOS MARIZ para exercer, em substituição, o cargo de Diretor de Escola, na Secretaria da Educação, a partir de 04 de fevereiro de 2016, nos termos da Resolução SEDU/GS nº 14/2015.
Palácio dos Tropeiros, 16 de fevereiro de 2016.
ROBERTO JULIANO
Secretário da Administração

PORTARIA Nº 75.170/DICAF
ROBERTO JULIANO, Secretário da Administração, no uso das atribuições conferidas pelos Decretos nº 16.089 de 19 de março de 2008 e nº 21.006, de 05 de fevereiro de 2014, resolve designar MIRELA CRISTINA DORDETTO PEREIRA para exercer, em substituição, o cargo de Diretor de Escola, na Secretaria da Educação, a partir de 04 de fevereiro de 2016, nos termos da Resolução SEDU/GS nº 14/2015.
Palácio dos Tropeiros, 16 de fevereiro de 2016.
ROBERTO JULIANO
Secretário da Administração

PORTARIA Nº 75.171/DICAF
ROBERTO JULIANO, Secretário da Administração, no uso das atribuições conferidas pelos Decretos nº 16.089 de 19 de março de 2008 e nº 21.006, de 05 de fevereiro de 2014, resolve designar RAQUEL APARECIDA DE ALMEIDA para exercer, em substituição, o cargo de Diretor de Escola, na Secretaria da Educação, a partir de 04 de fevereiro de 2016, enquanto perdurar o afastamento de Mirtes Paula Bragatti, nos termos da Resolução SEDU/GS nº 14/2015.
Palácio dos Tropeiros, 16 de fevereiro de 2016.
ROBERTO JULIANO
Secretário da Administração

PORTARIA Nº 75.173/DICAF
ROBERTO JULIANO, Secretário da Administração, no uso das atribuições conferidas pelos Decretos nº 16.089 de 19 de março de 2008 e nº 21.006, de 05 de fevereiro de 2014, resolve designar ROSANGELA NUNES SOARES para exercer, em substituição, o cargo de Diretor de Escola, na Secretaria da Educação, a partir de 04 de fevereiro de 2016, nos termos da Resolução SEDU/GS nº 14/2015.
Palácio dos Tropeiros, 16 de fevereiro de 2016.
ROBERTO JULIANO
Secretário da Administração

PORTARIA Nº 75.174/DICAF
ROBERTO JULIANO, Secretário da Administração, no uso das atribuições conferidas pelos Decretos nº 16.089 de 19 de março de 2008 e nº 21.006, de 05 de fevereiro de 2014, resolve designar ENEIDA APARECIDA DE OLIVEIRA para exercer, em substituição, o cargo de Diretor de Escola, na Secretaria da Educação, durante o afastamento de Janaína Roberta Petronilha dos Santos Faria, no período de 16 de fevereiro à 16 de março de 2016, nos termos da Resolução SEDU/GS nº 14/2015.
Palácio dos Tropeiros, 16 de fevereiro de 2016.
ROBERTO JULIANO
Secretário da Administração

PORTARIA Nº 75.177/DICAF
ROBERTO JULIANO, Secretário da Administração, no uso das atribuições conferidas pelos Decretos nº 16.089 de 19 de março de 2008 e nº 21.006, de 05 de fevereiro de 2014, resolve cessar a partir de 11 de janeiro de 2016 os efeitos da Portaria nº 69.855/DICAF, de 05 de fevereiro de 2014, que nomeou GLYNNIS CHRISTIANI FORTES VIEIRA, para exercer, em comissão, o cargo de Chefe da Seção de Apoio à Manutenção de Próprios e Logística, da Secretaria da Educação.
Palácio dos Tropeiros, 17 de fevereiro de 2016.
ROBERTO JULIANO
Secretário da Administração

PORTARIA Nº 75.178/DICAF
ROBERTO JULIANO, Secretário da Administração, no uso das atribuições conferidas pelos Decretos nº 16.089 de 19 de março de 2008 e nº 21.006, de 05 de fevereiro de 2014, resolve nomear THAIS MOLINARI FERRARESI, para exercer, a partir de 01 de fevereiro de 2016, em comissão, o cargo de Chefe da Seção de Apoio à Manutenção de Próprios e Logística, da Secretaria da Educação, criado pela Lei nº 10.589 de 03 de outubro de 2013.
Palácio dos Tropeiros, 17 de fevereiro de 2016.
ROBERTO JULIANO
Secretário da Administração

PORTARIA Nº 22.645/DDP
ROBERTO JULIANO, Secretário da Administração, no uso das atribuições constantes do Decreto nº 21.006, artigo 4º, Inciso VI, de 05 de fevereiro de 2014, e a vista do resultado final do Concurso Público nº 18/2011, devidamente homologado em 17/05/2012, nomeia KARINA STEIGER, para exercer na Secretaria da Administração, em caráter efetivo, o cargo de TÉCNICO DE CONTROLE ADMINISTRATIVO, criado pela Lei nº 8.348 de 27 de dezembro de 2007 .
Palácio dos Tropeiros, em 16 de fevereiro de 2016.
ROBERTO JULIANO
Secretário da Administração

PORTARIA Nº 22.646/DDP
ROBERTO JULIANO, Secretário da Administração, no uso das atribuições constantes do Decreto nº 21.006, artigo 4º, Inciso VI, de 05 de fevereiro de 2014, e a vista do resultado final do Concurso Público nº 08/2014, devidamente homologado em 20/08/2015, nomeia FABIANA CRISTINA KOZIKOSKI LOPES, para exercer na Secretaria da Educação, em caráter efetivo, o cargo de AUXILIAR DE ADMINISTRAÇÃO, criado pela Lei nº 3.802 de 4 de dezembro de 1991, com vaga criada pela Lei nº 10.590 de 3 de outubro de 2013 .
Palácio dos Tropeiros, em 16 de fevereiro de 2016.
ROBERTO JULIANO
Secretário da Administração

PORTARIA Nº 22.647/DDP
ROBERTO JULIANO, Secretário da Administração, no uso das atribuições conferidas pelo Decreto nº 21.006 de 05 de fevereiro de 2014, resolve revogar a Portaria nº. 22.498/DDP, de 27 de janeiro de 2016, que nomeou LUCIANA ALONSO SALAO PIEDEMONTE, para exercer o cargo de MÉDICO, pelo não cumprimento do prazo legal.
Palácio dos Tropeiros, em 16 de fevereiro de 2016.
ROBERTO JULIANO
Secretário da Administração

DIVISÃO DE LICITAÇÕES
SEÇÃO DE PREGÕES.
PROCESSO: CPL nº. 1891/2014.
MODALIDADE: PREGÃO ELETRONICO nº. 277/2014.
OBJETO: DESTINADO AO REGISTRO DE PREÇO DE INSUMOS E MATERIAIS DE ENFERMAGEM PARA MUNÍCIPES EM TRATAMENTO DOMICILIAR..

CONTRATANTE: PREFEITURA DE SOROCABA

DETENTORA: LUMAR COMERCIO DE PRODUTOS FARMACÊUTICOS LTDA

– Item 03 - Sonda Nasogástrica longa nº 04.
- Marca: MARK MED
- Preço unitário: R$ 0,71 (Setenta e Um Centavos).
- Quantidade:400 (quatrocentas) unidades.

– Item 04 - Sonda Nasogástrica longa nº 06.
- Marca: MARK MED
- Preço unitário: R$ 0,57 (Cinquenta e Sete Centavos).
- Quantidade: 500 (quinhentas) unidades.

– Item 05 - Sonda Nasogástrica longa nº 08.
- Marca: MARK MED
- Preço unitário: R$ 0,62 (Sessenta e Dois Centavos).
- Quantidade: 500 (quinhentas) unidades.

– Item 06 - Sonda Nasogástrica longa nº 10.
- Marca: MARK MED
- Preço unitário: R$ 0,68 (Sessenta e Oito Centavos).
- Quantidade: 500 (quinhentas) unidades.

– Item 07 - Sonda Nasogástrica longa nº 12.
- Marca: MARK MED
- Preço unitário: R$ 0,71 (Setenta e Um Centavos).
- Quantidade:500 (quinhentas) unidades.

– Item 08 - Sonda Nasogástrica longa nº 22.
- Marca: MARK MED
- Preço unitário: R$ 1,08 (Um real e Oito Centavos).
- Quantidade:500 (quinhentas) unidades.

– Item 09 - Sonda Nasogástrica longa nº 16.
- Marca: MARK MED
- Preço unitário: R$ 0,83 (Oitenta e três Centavos).
- Quantidade: 1.000 (mil) unidades.

– Item 10 - Sonda Nasogástrica longa nº 18.
- Marca: MARK MED
- Preço unitário: R$ 0,94 (Noventa e Quatro Centavos).
- Quantidade:1.000 (mil) unidades.

– Item 11 - Sonda Nasogástrica longa nº 14.
- Marca: MARK MED
- Preço unitário: R$ 0,75 (Setenta e Cinco Centavos).
- Quantidade: 500 (quinhentas) unidades.

– Item 12 - Sonda Nasogástrica longa nº 20.
- Marca: MARK MED
- Preço unitário: R$ 1,07 (Um Real e Sete Centavos).
- Quantidade: 1.000 (mil) unidades.

REGINA CÉLIA CANHADA RODRIGUES
SEÇÃO DE PREGÕES

DIVISÃO DE LICITAÇÕES
SEÇÃO DE PREGÕES.
PROCESSO: CPL nº. 1912/2014.
MODALIDADE: PREGÃO ELETRONICO nº. 284/2014.
OBJETO: DESTINADO AO REGISTRO DE PREÇO DE MATERIAIS E INSUMOS ODONTOLÓGICOS PARA A SECRETARIA DA SAÚDE.

CONTRATANTE: PREFEITURA DE SOROCABA
DETENTORA: EMIGÊ MATERIAIS ODONTOLÓGICOS LTDA

– Item 26- Hidróxido de Cálcio - Pasta
- Marca: DYCAL
- Preço unitário: R$ 32,80 (Trinta e Dois Reais e Oitenta Centavos).
- Quantidade: 100 (cem) caixas.

REGINA CÉLIA CANHADA RODRIGUES
SEÇÃO DE PREGÕES

DIVISÃO DE LICITAÇÕES
SEÇÃO DE PREGÕES.
PROCESSO: CPL nº. 1912/2014.
MODALIDADE: PREGÃO ELETRONICO nº. 284/2014.
OBJETO: DESTINADO AO REGISTRO DE PREÇO DE MATERIAIS E INSUMOS ODONTOLÓGICOS PARA A SECRETARIA DA SAÚDE.

CONTRATANTE: PREFEITURA DE SOROCABA
DETENTORA: A.M. MOLITERNO - EPP

– Item 03- Elástico Ortodontico Tamanho EL-203 1/4
- Marca: MORELLI
- Preço unitário: R$ 0,0075 (Setenta e Cinco Décimos de Milesimos de Real)
- Quantidade: 200.000 (duzentas mil) unidades.

– Item 05- Limpador de Broca Odontológica
- Marca: IODONTEC
- Preço unitário: R$ 2,98 (Dois Reais e Noventa e Oito Centavos).
- Quantidade: 80 (oitenta) unidades.

– Item 06- Pasta Zinco-Enolica
- Marca: PASTA LS
- Preço unitário: R$ 21,20 (Vinte e Um Reais e Vinte Centavos).
- Quantidade: 140 (cento e quarenta) caixas

– Item 07- Disco de Pino Intrarradiculares
- Marca: ANGELUS
- Preço unitário: R$ 435,00 (Quatrocentos e Trinta e Cinco Reais).
- Quantidade: 05 (cinco) unidades.

– Item 11- Escova Dental Infantil
- Marca: DENTAL K
- Preço unitário: R$ 0,28 (Vinte e Oito Centavos).
- Quantidade: 35.000 (trinta e cinco mil) unidades.

– Item 15- Matriz de Aço 0,5 MM
- Marca: PDX
- Preço unitário: R$ 1,20 (Um Real e Vinte Centavos)
- Quantidade: 200 (duzentas) unidades.

– Item 16- Catalisador para Silicone de Condensação Fluido Leve
- Marca: PERFIL
- Preço unitário: R$ 20,48 (Vinte Reais e Quarenta e Oito Centavos).
- Quantidade: 44 (quarenta e quatro) tubos.

– Item 18- Silicone de Condensação de Fluido Leve
- Marca: PERFIL
- Preço unitário: R$ 14,65 (Quatorze Reais e Sessenta e Cinco Centavos).
- Quantidade: 44 (quarenta e quatro) tubos.

– Item 20- Condicionador Dental Gel com 05 ml
- Marca: ATACKTEC
- Preço unitário: R$ 2,00 (Dois Reais)
- Quantidade: 300 (trezentos) frascos.

– Item 21- Creme Dental com Fluor 90 G
- Marca: FREEDENT
- Preço unitário: R$ 0,87 (Oitenta e Sete Centavos).
- Quantidade: 150 (cento e cinquenta) tubos.

– Item 22- Gesso Pedra Tipo III
- Marca: ASFER
- Preço unitário: R$ 5,80 (Cinco Reais e Oitenta Centavos)
- Quantidade: 150 (cento e cinquenta) quilos.

– Item 23- Gesso Comum
- Marca: ASFER
- Preço unitário: R$ 3,20 (Três Reais e Vinte Centavos).
- Quantidade: 60 (sessenta) quilos.

– Item 24- Gesso Especial Tipo IV
- Marca: DENTMIX
- Preço unitário: R$ 10,21 (Dez Reais e Vinte e Um Centavos).
- Quantidade: 150 (cento e cinquenta) quilos.

– Item 29- Ionomero de Vidro Pó
- Marca: MAXION
- Preço unitário: R$ 8,87 (Oito Reais e Oitenta e Sete Centavos).
- Quantidade: 900 (novecentos) frascos.

REGINA CÉLIA CANHADA RODRIGUES
SEÇÃO DE PREGÕES

DIVISÃO DE LICITAÇÕES.
SEÇÃO DE PREGÕES.
PROCESSO: CPL nº. 1636/2014.
MODALIDADE: PREGÃO PRESENCIAL nº. 226/2014.
OBJETO: DESTINADO AO REGISTRO DE PREÇOS PARA O FORNECIMENTO DE MEDICAMENTOS INJETÁVEIS, PARA ATENDER A REDE MUNICIPAL DE SAÚDE.

CONTRATANTE: PREFEITURA DE SOROCABA.
CONTRATADA: COMERCIAL CIRÚRGICA RIOCLARENSE LTDA

– Item 07 - Fentalina 0,05 mg/ml – 10 ml.
- Marca / Fabricante: Hipolabor
- Preço unitário: R$ 2,00 (Dois Reais) por ampola.
- Quantidade: 1.700 (mil e setecentas) ampolas de 10 ml. cada.

– Item 08 - Meperidina 100 mg/ml.
- Marca / Fabricante: União Química
- Preço unitário: R$ 1,62 (um real e sessenta e dois centavos) por ampola.
- Quantidade: 2.500 (duas mil e quinhentas) ampolas de 2 ml. cada.

– Item 09 - Midazolam 15 mg/3ml.
- Marca / Fabricante: Hipolabor
- Preço unitário: R$ 0,98 (Noventa e Oito centavos) por ampola.
- Quantidade: 4.300 (quatro mil e trezentas) ampolas de 3 ml. cada.

– Item 14 - Vitamina K contendo 10 mg de Fitomenadiona.
- Marca / Fabricante: Hipolabor
- Preço unitário: R$ 0,78 (Setenta e Oito centavos) por ampola.
- Quantidade: 5.200 (cinco mil e duzentas) ampolas de 1 ml. cada.

REGINA CÉLIA CANHADA RODRIGUES
SEÇÃO DE PREGÕES

DIVISÃO DE LICITAÇÕES
SEÇÃO DE PREGÕES
PROCESSO: CPL nº. 0384/2015
MODALIDADE: PREGÃO PRESENCIAL nº. 094/2015.

DESTINADO AO REGISTRO DE PREÇOS DE HORTIFRUTIGRANJEIROS PARA A SANTA CASA DE SOROCABÁ.

CONTRATANTE: PREFEITURA DE SOROCABA.

CONTRATADA: GILSON NEVES RAMOS ME.

Item 01 – ABACAXI - (fruta) pérola, com coroa, de 1ª qualidade
- Preço unitário: R$ 4,50 (Quatro Reais e Cinquenta Centavos) cada unidade
- Quantidade: 1.500 (um mil e quinhentas) unidades

Item 02 – ABOBORA - (fruta) seca, madura, de 1ª qualidade
- Preço unitário: R$ 1,40 (Um Real e Quarenta Centavos) o quilo
- Quantidade: 1.000 (um mil) quilos

Item 03 – ABOBRINHA - italiana ou brasileira, extra A, de 1ª qualidade
- Preço unitário: R$ 2,20 (Dois Reais e Vinte Centavos) o quilo
- Quantidade: 5.000 (cinco mil) quilos

Item 04 – ACELGA - nova, de 1ª qualidade
- Preço unitário: R$ 3,99 (Três Reais e Noventa e Nove Centavos) cada unidade
- Quantidade: 7.500 (sete mil e quinhentas) unidades

Item 05 – AGRIÃO - novo, de 1ª qualidade
- Preço unitário: R$ 4,40 (Quatro Reais e Quarenta Centavos) cada unidade
- Quantidade: 10.000 (dez mil) unidades

Item 06 – ALFACE AMERICANA - nova, de 1ª qualidade
- Preço unitário: R$ 0,80 (Oitenta Centavos) cada unidade
- Quantidade: 10.000 (dez mil) unidades

Item 07 – ALFACE CRESPA - nova, de 1ª qualidade
- Preço unitário: R$ 0,70 (Setenta Centavos) cada unidade
- Quantidade: 2.000 (duas mil) unidades

Item 08 – ALHO – graúdo descascado, novo, de 1ª qualidade
- Preço unitário: R$ 10,70 (Dez Reais e Setenta Centavos) o quilo
- Quantidade: 2.000 (dois mil) quilos

Item 09 – ALMEIRÃO – novo, de 1ª qualidade
- Preço unitário: R$ 3,10 (Três Reais e Dez Centavos) cada unidade
- Quantidade: 8.500 (oito mil e quinhentas) unidades

Item 10 – BANANA NANICA - nova, de 1ª qualidade
- Preço unitário: R$ 1,80 (Um Real e Oitenta Centavos) o quilo
- Quantidade: 2.500 (dois mil e quinhentos) quilos

Item 11 – BATATA INGLESA – lisa, especial, lavada, de 1ª qualidade
- Preço unitário: R$ 2,60 (Dois Reais e Sessenta Centavos) o quilo
- Quantidade: 30.000 (trinta mil) quilos

Item 12 – BERINGELA – de 1ª qualidade
- Preço unitário: R$ 1,85 (Um Real e Oitenta e Cinco Centavos) o quilo
- Quantidade: 2.000 (dois mil) quilos

Item 13 – BETERRABA – de 1ª qualidade
- Preço unitário: R$ 1,90 (Um Real e Noventa Centavos) o quilo
- Quantidade: 2.000 (dois mil) quilos

Item 14 – CEBOLINHA – de 1ª qualidade
- Preço unitário: R$ 1,40 (Um Real e Quarenta Centavos) cada pacote
- Quantidade: 6.500 (seis mil e quinhentos) pacotes

Item 15 – SALSINHA – de 1ª qualidade
- Preço unitário: R$ 9,50 (Nove Reais e Cinquenta Centavos) o quilo
- Quantidade: 1.000 (um mil) quilos

Item 16 – CEBOLA – de 1ª qualidade
- Preço unitário: R$ 2,80 (Dois Reais e Oitenta Centavos) o quilo
- Quantidade: 7.500 (sete mil e quinhentos) quilos

Item 17 – CENOURA – de 1ª qualidade
- Preço unitário: R$ 1,80 (Um Real e Oitenta Centavos) o quilo
- Quantidade: 1.000 (um mil) quilos

Item 18 – CHUCHU – de 1ª qualidade
- Preço unitário: R$ 1,45 (Um Real e Quarenta e Cinco Centavos) o quilo
- Quantidade: 7.000 (sete mil) quilos

Item 19 – COUVE MANTEIGA, de 1ª qualidade
- Preço unitário: R$ 2,50 (Dois Reais e Cinquenta Centavos) cada unidade
- Quantidade: 5.000 (cinco mil) unidades

Item 20 – ESCAROLA – de 1ª qualidade
- Preço unitário: R$ 0,70 (Setenta Centavos) cada unidade
- Quantidade: 25.000 (vinte e cinco mil) unidades

Item 21 – ESPINAFRE – de 1ª qualidade
- Preço unitário: R$ 3,80 (Três Reais e Oitenta Centavos) cada unidade
- Quantidade: 5.000 (cinco mil) unidades

Item 22 – HORTELÃ – de 1ª qualidade
- Preço unitário: R$ 1,40 (Um Real e Quarenta Centavos) cada pacote
- Quantidade: 15.000 (quinze mil) pacotes

Item 23 – LARANJA PERA (FRUTA) – de 1ª qualidade
- Preço unitário: R$ 1,85 (Um Real e Oitenta e Cinco Centavos) o quilo
- Quantidade: 5.000 (cinco mil) quilos

Item 24 – LIMÃO TAITI – Tipo B
- Preço unitário: R$ 2,70 (Dois Reais e Setenta Centavos) a dúzia
- Quantidade: 3.500 (três mil e quinhentas) dúzias

Item 25 – MAÇÃ FUJI – de 1ª qualidade
- Preço unitário: R$ 4,99 (Quatro Reais e Noventa e Nove Centavos) o quilo
- Quantidade: 1.500 (um mil e quinhentos) quilos

Item 26 – MAMÃO PAPAIA – de 1ª qualidade
- Preço unitário: R$ 3,60 (Três Reais e Sessenta Centavos) o quilo
- Quantidade: 1.000 (um mil) quilos

Item 27 – MAMÃO FORMOSA – de 1ª qualidade
- Preço unitário: R$ 3,50 (Três Reais e Cinquenta Centavos) o quilo
- Quantidade: 500 (quinhentos) quilos

Item 28 – MANDIOCA PROCESSADA – de 1ª qualidade
- Preço unitário: R$ 3,70 (Três Reais e Setenta Centavos) o quilo
- Quantidade: 500 (quinhentos) quilos

Item 29 – MANDIOQUINHA – de 1ª qualidade
- Preço unitário: R$ 5,50 (Cinco Reais e Cinquenta Centavos) o quilo
- Quantidade: 3.000 (três mil) quilos

Item 30 – MARACUJÁ AZEDO – Tipo B de 1ª qualidade
- Preço unitário: R$ 5,30 (Cinco Reais e Trinta Centavos) o quilo
- Quantidade: 1.500 (um mil e quinhentos) quilos

Item 31 – MELANCIA (FRUTA) de 1ª qualidade
- Preço unitário: R$ 1,35 (Um Real e Trinta e Cinco Centavos) o quilo
- Quantidade: 4.500 (quatro mil e quinhentos) quilos

Item 32 – MILHO VERDE de 1ª qualidade
- Preço unitário: R$ 23,50 (Vinte e Três Reais e Cinquenta Centavos) o saco
- Quantidade: 50 (cinquenta) sacos

Item 33 – OVO DE GALINHA
- Preço unitário: R$ 3,50 (Três Reais e Cinquenta Centavos) a dúzia
- Quantidade: 2.000 (duas mil) dúzias

Item 34 – PEPINO COMUM
- Preço unitário: R$ 1,90 (Um Real e Noventa Centavos) o quilo
- Quantidade: 2.000 (dois mil) quilos

Item 35 – PIMENTÃO AMARELO
- Preço unitário: R$ 6,50 (Seis Reais e Cinquenta Centavos) o quilo
- Quantidade: 500 (quinhentos) quilos

Item 36 – PIMENTÃO VERDE
- Preço unitário: R$ 3,90 (Três Reais e Noventa Centavos) o quilo
- Quantidade: 500 (quinhentos) quilos

Item 37 – PIMENTÃO VERMELHO
- Preço unitário: R$ 6,50 (Seis Reais e Cinquenta Centavos) o quilo
- Quantidade: 500 (quinhentos) quilos

Item 38 – REPOLHO
- Preço unitário: R$ 17,80 (Dezessete Reais e Oitenta Centavos) a caixa
- Quantidade: 150 (Cento e cinquenta) caixas

Item 39 – TOMATE DEBORA
- Preço unitário: R$ 4,10 (Quatro Reais e Dez Centavos) o quilo
- Quantidade: 3.500 (três mil quinhentos) quilos

Item 40 – VAGEM
- Preço unitário: R$ 6,30 (Seis Reais e Trinta Centavos) o quilo
- Quantidade: 1.000 (mil) quilos

REGINA CÉLIA CANHADA RODRIGUES
SEÇÃO DE PREGÕES

DIVISÃO DE LICITAÇÕES
SEÇÃO DE PREGÕES
PROCESSO: CPL nº. 560/2015
MODALIDADE: PREGÃO PRESENCIAL nº. 123/2015.

REGISTRO DE PREÇOS PARA FORNECIMENTO DE MEDICAMENTOS PARA ATENDER A REDE MUNICIPAL DE SAÚDE.

CONTRATANTE: PREFEITURA DE SOROCABA.
CONTRATADA: HOSPFAR INDÚSTRIA E COMÉRCIO DE PRODUTOS HOSPITALARES LTDA.

2.1 – Item 01 – Agomelatina 25 mg.
- Marca: Servier.
- Preço unitário: R$ 6,506 (Seis Reais, Quinhentos e Seis Milésimos) cada comprimido.
- Quantidade: 924 (novecentos e vinte e quatro) comprimidos.

REGINA CÉLIA CANHADA RODRIGUES
SEÇÃO DE PREGÕES

SECRETARIA DA ADMINISTRAÇÃO
EXTRATOS DE CONTRATOS DE LOCAÇÃO

PROCESSO Nº 22162/2009
OBJETO – Rua: General Osório, nº 644
LOCATÁRIA – Prefeitura Municipal de Sorocaba
LOCADOR – Conjunto Ville Mediterrane
RESCISÃO EM 15/12/2015

Carlos Alberto de Carvalho
Diretor da Área de Administração e Serviços
Enviado para publicar dia 16 /02/2016

SECRETARIA DA ADMINISTRAÇÃO
EXTRATOS DE CONTRATOS DE LOCAÇÃO

PROCESSO Nº 4125/2008
OBJETO – Rua: Vicente de Miranda, nº 106
LOCATÁRIA – Prefeitura Municipal de Sorocaba
PROCURADOR – Emáximóvel Ltda
RESCISÃO EM 24/07/2015

Carlos Alberto de Carvalho
Diretor da Área de Administração e Serviços
Enviado para publicar dia 16 /02/2016

DIVISÃO DE LICITAÇÕES
SEÇÃO DE PREGÕES
PROCESSO: CPL nº. 0927/2015
MODALIDADE: PREGÃO PRESENCIAL nº. 187/2015
DESTINADO AO REGISTRO DE PREÇOS DE SERVIÇOS DE MANUTENÇÃO E INSTALAÇÃO.
CONTRATANTE: PREFEITURA DE SOROCABA.
CONTRATADA: CONSTRUTORA BRASFORT LTDA

ITEM	DESCRIÇÃO DOS SERVIÇOS	UNID.	QUANT.	CUSTO UNIT.
08.12.002 FDE	CONDUTOR DE CHAPA GALVANIZADA N 26 DESENV. 0,25M	M	1000	R$ 51,61
08.12.004 FDE	CONDUTOR DE CHAPA GALVANIZADA N 26 DESENV. 0,33M	M	1000	R$ 65,76
08.12.007 FDE	LIGACAO CALHA CONDUTOR DE CHAPA ACO GALVANIZADO N.24 DIAMETRO DE 3"	UNID.	300,00	R$ 52,94
08.12.008 FDE	LIGACAO CALHA CONDUTOR DE CHAPA ACO GALVANIZADO N.24 DIAMETRO DE 4"	UNID.	300,00	R$ 54,14
09.001.000017. SER PINI	CALHA DE CHAPA GALVANIZADA Nº 26 DESENVOLVIMENTO 25 CM	M	500,00	R$ 46,40

ITEM	DESCRIÇÃO DOS SERVIÇOS	UNID.	QUANT.	CUSTO UNIT.
09.001.000018. SER PINI	CALHA DE CHAPA GALVANIZADA Nº 26 DESENVOLVIMENTO 28 CM	M	500,00	R$ 49,91
08.12.021 FDE	CALHA OU AGUA FURTADA EM CHAPA GALV. N 26 - CORTE 0,33M	M	500,00	R$ 57,76
09.001.000020. SER PINI	CALHA DE CHAPA GALVANIZADA Nº 26 DESENVOLVIMENTO 40 CM	M	500,00	R$ 60,73
08.12.022 FDE	CALHA OU AGUA FURTADA EM CHAPA GALV. N 26 - CORTE 0,50M	M	300,00	R$ 78,29
08.12.023 FDE	CALHA OU AGUA FURTADA EM CHAPA GALV. N 26 - CORTE 1,00M	M	200,00	R$ 115,30
08.12.038 FDE	RUFO EM CHAPA GALVANIZADA N 26 - CORTE 0,16 M	M	500,00	R$ 30,68
08.12.039 FDE	RUFO EM CHAPA GALVANIZADA N 26 - CORTE 0,25 M	M	500,00	R$ 33,46
09.001.000029. SER PINI	RUFO DE CHAPA DE AÇO GALVANIZADO Nº 26 DESENVOLVIMENTO 28 CM	M	500,00	R$ 29,60
08.12.040 FDE	RUFO EM CHAPA GALVANIZADA N 26 - CORTE 0,33 M	M	500,00	R$ 42,41
08.12.041 FDE	RUFO EM CHAPA GALVANIZADA N 26 - CORTE 0,50 M	M	500,00	R$ 73,63
08.12.042 FDE	RUFO EM CHAPA GALVANIZADA N 26 - CORTE 1,00 M	M	200,00	R$ 117,75
08.12.095 FDE	CALHA DE ALUMINIO ACAB. NATURAL E=0,8MM CORTE 0,33M	M	500,00	R$ 60,84

ITEM	DESCRIÇÃO DOS SERVIÇOS	UNID.	QUANT.	CUSTO UNIT.
08.12.096 FDE	CALHA DE ALUMINIO ACAB. NATURAL E=0,8MM CORTE 0,50M	M	500,00	R$ 82,72
08.12.097 FDE	CALHA DE ALUMINIO ACAB. NATURAL E=0,8MM CORTE 1,00M	M	500,00	R$ 124,75
07.03.002 FDE	TELHAS DE BARRO PAULISTA	M2	300,00	R$ 114,51
07.03.003 FDE	TELHAS DE BARRO PLAN	M2	300,00	R$ 91,36
07.03.004 FDE	TELHA DE BARRO ROMANA	M2	300,00	R$ 50,94
07.03.005 FDE	TELHA DE BARRO PORTUGUESA	M2	300,00	R$ 50,35
07.03.006 FDE	TELHA DE BARRO COLONIAL	M2	300,00	R$ 71,22
07.03.023FDE	TELHA TECNOLOGIA CRFS MODULAR E=8MM	M2	300,00	R$ 95,63
07.03.024 FDE	TELHA TECNOLOGIA CRFS TRAPEZOIDAL 44CM E=8MM	M2	300,00	R$ 85,44
07.03.027 FDE	TELHA TECNOLOGIA CRFS TRAPEZOIDAL 90CM E=8MM	M2	300,00	R$ 79,67
07.03.029 FDE	TELHA DE ALUMINIO ONDULADA ACAB. NATURAL E=0,7MM	M2	300,00	R$ 61,72
07.03.052 FDE	TELHA DE ACO GALV PINT 1 FACE PO OU COIL-COATING ONDULADA E=0,65MM	M2	300,00	R$ 72,81
08.11.050 FDE	TUBO DE PVC REFORÇADO "SR" JUNTA ELÁSTICA DN 40 INCL CONEXÕES	M	300,00	R$ 37,25
08.11.051 FDE	TUBO DE PVC REFORÇADO "SR" JUNTA ELÁSTICA DN 50 INCL CONEXÕES	M	300,00	R$ 39,73

ITEM	DESCRIÇÃO DOS SERVIÇOS	UNID.	QUANT.	CUSTO UNIT.
08.11.052 FDE	TUBO DE PVC REFORÇADO "SR" JUNTA ELÁSTICA DN 75 INCL CONEXÕES	M	300,00	R$ 46,16
08.11.053 FDE	TUBO DE PVC REFORÇADO "SR" JUNTA ELÁSTICA DN 100 INCL CONEXÕES	M	300,00	R$ 58,19
08.11.054 FDE	TUBO DE PVC REFORÇADO "SR" JUNTA ELÁSTICA DN 150 INCL CONEXÕES	M	300,00	R$ 88,88

REGINA CÉLIA CANHADA RODRIGUES
SEÇÃO DE PREGÕES

DIVISÃO DE LICITAÇÕES
SEÇÃO DE PREGÕES.
PROCESSO: CPL nº. 1912/2014.
MODALIDADE: PREGÃO ELETRONICO nº. 284/2014.
OBJETO: DESTINADO AO REGISTRO DE PREÇO DE MATERIAIS E INSUMOS ODONTOLÓGICOS PARA A SECRETARIA DA SAÚDE.

CONTRATANTE: PREFEITURA DE SOROCABA
DETENTORA: DENTAL MED SUL ARTIGOS ODONTOLÓGICOS LTDA

– Item 01-Touca descartável com elástico
- Marca: DESCARPACK
- Preço unitário: R$ 5,93 (Cinco Reais e Noventa e Três Centavos), pacote com 100 unidades.
- Quantidade:1.000 (mil) pacotes

– Item 02- Algodão Rolete
- Marca: SOFT PLUS
- Preço unitário: R$ 1,25 (Um Real e Vinte e Cinco Centavos), pacote com 100 unidades.
- Quantidade:2.500 (dois mil e quinhentos) pacotes

– Item 04- Sugador Descartável em PVC Atóxico
- Marca: MAX CLEAN - SSPLUS
- Preço unitário: R$ 2,80 (dois Reais e Oitenta Centavos), pacote com 40 unidades.
- Quantidade:2.500 (dois mil e quinhentos) pacotes

– Item 08- Paramonoclorofenol Canforado
- Marca: BIODINAMICA
- Preço unitário: R$ 4,14 (Quatro Reais e Quatorze Centavos), frasco.
- Quantidade: 140 (cento e quarenta) frascos

– Item 09- Escova para Polimento Odontológico
- Marca: MICRODONT
- Preço unitário: R$ 1,14 (Um Real e Quatorze Centavos).
- Quantidade:2.500 (duas mil e quinhentas) unidades.

– Item 10- Taça de Borracha para Contra Ângulo
- Marca: MICRODONT
- Preço unitário: R$ 0,81 (Oitenta e Um Centavos)
- Quantidade: 350 (trezentas e cinquenta) unidades.

– Item 12- Oxido de Zinco
- Marca: BIODINAMICA
- Preço unitário: R$ 3,07 (Três Reais e Sete Centavos).
- Quantidade: 100 (cem) potes.

– Item 13- Eugenol
- Marca: BIODINAMICA
- Preço unitário: R$ 7,87 (Sete Reais e Oitenta e Sete Centavos).
- Quantidade: 160 (cento e sessenta) frascos.

– Item 14- Solução Hemostatica Topica / Hemostop
- Marca: HEMOLIQ-TECHNEW
- Preço unitário: R$ 9,08 (Nove Reais e Oito Centavos)
- Quantidade: 5 (cinco) frascos.

– Item 17- Óleo Spray Completo para Equipamento Odontológico
- Marca: KAVO
- Preço unitário: R$ 22,00 (Vinte e Dois Reais).
- Quantidade: 250 (duzentos e cinquenta) frascos.

– Item 19- Fluor Gel 200 ml com Bico Dosador
- Marca: DFL
- Preço unitário: R$ 2,72 (Dois Reais e Setenta e Dois Centavos).
- Quantidade: 200 (duzentos) frascos.

– Item 25- Hidróxido de Cálcio – Pó
- Marca: BIODINAMICA
- Preço unitário: R$ 3,80 (Três Reais e Oitenta Centavos).
- Quantidade: 50 (cinquenta) frascos.

– Item 27- Ionomero de Vidro Fotopolimerizável Universal A3
- Marca: DFL
- Preço unitário: R$ 100,00 (Cem Reais).
- Quantidade: 20 (vinte) kits.

– Item 28- Ionomero de Vidro/Líquido
- Marca: FGM
- Preço unitário: R$ 5,99 (Cinco Reais e Noventa e Nove Centavos).
- Quantidade: 900 (novecentos) frascos.

REGINA CÉLIA CANHADA RODRIGUES
SEÇÃO DE PREGÕES

DIVISÃO DE CONTRATOS
SEÇÃO DE APOIO A CONTRATOS DE SERVIÇOS E OBRAS
Processo: CPL n° 065/2015
Modalidade: Inexigibilidade nº 006/2015
Objeto: Destinado à prestação de serviços de desenvolvimento de formação de professo-res, orientadores pedagógicos e educadores comunitários.
Assunto: Fica o contrato celebrado em 09/03/2015, rescindido amigavelmente, a partir de 16/12/2015, nos termos dos artigos 78 inciso XII e 79, inciso II da Lei 8.666/93 e suas alterações c.c. Artigo 5º, IX, do Decreto Municipal nº 21.006/2014.
Contratante: Prefeitura de Sorocaba.
Contratada: CEDAC – CENTRO DE EDUCAÇÃO E DOCUMENTAÇÃO PARA AÇÃO COMUNITÁRIA.

Aline Correia Ferraz
Seção de Apoio a Contratos de Serviços e Obras

DIVISÃO DE CONTRATOS.
SEÇÃO DE APOIO A CONTRATOS DE SERVIÇOS E OBRAS.
Processo: CPL n°. 2826/2010
Modalidade: CP nº 036/2010
Objeto: Destinado à prestação de serviço de limpeza nas unidades de Educação Infantil.
Assunto: Fica o contrato celebrado em 10/07/2012 suprimido em aproximadamente 24,76% (Vinte e Quatro Vírgula Setenta e Seis por Cento), nos termos do artigo 65, Inciso I, alínea b e § 1º, da Lei 8666/93.
Contratante: Prefeitura de Sorocaba.
Contratada: PARTNER MANUTENÇÃO E TERCEIRIZAÇÃO LTDA.
Valor: R$ 2.280.608,00 (Dois Milhões, Duzentos e Oitenta Mil, Seiscentos e Oito Reais)

Aline Correia Ferraz
Seção de Apoio a Contratos de Serviços e Obras

DIVISÃO DE LICITAÇÕES
SEÇÃO DE PREGÕES.
PROCESSO: CPL nº. 1953/2014.
MODALIDADE: PREGÃO PRESENCIAL nº. 287/2014.
OBJETO: REGISTRO DE PREÇO DE MEDICAMENTOS PARA REDE MUNICIPAL DE SAÚDE.

CONTRATANTE: Prefeitura de Sorocaba
CONTRATADA: COMERCIAL CIRÚRGICA RIOCLARENSE LTDA.

– Item 01- Aciclovir 50 mg.
- Marca/fabricante: PRATI DONADUZZI.
- Preço unitário: R$ 1,7673 (Um Real, Sete Mil, Seiscentos e Setenta e Três Décimos de Milésimo de Real) cada tubo.
- Quantidade: 1.500 (um mil e quinhentos) tubos

– Item 03- Ácido Valpróico 50mg/ml.
- Marca/fabricante: HIPOLABOR.
- Preço unitário: R$ 1,60 (Um Real e Sessenta Centavos) cada frasco.
- Quantidade: 150.000 (cento e cinquenta mil) frascos.

– Item 08- Amoxicilina 500 mg + Clavulanato de Potássio 125 mg.
- Marca/fabricante: SANDOZ.
- Preço unitário: R$ 0,8699 (Oito Mil, Seiscentos e Noventa e Nove Décimos de Milésimo de Real) cada comprimido.
- Quantidade: 345.000 (trezentos e quarenta e cinco mil) comprimidos.

– Item 10- Atenolol 50mg.
- Marca/fabricante: VITAPAN.
- Preço unitário: R$ 0,0270 (Vinte e Sete Milésimos de Real) cada comprimido.
- Quantidade: 1.800.000 (um milhão e oitocentos mil) comprimidos.

– Item 23- Espironolactona 25mg.
- Marca/fabricante: CELLOFARM/ASPEN.
- Preço unitário: R$ 0,0950 (Noventa e Cinco Milésimos de Real) cada comprimido.
- Quantidade: 750.000 (setecentos e cinquenta mil) comprimidos.

– Item 32- Ivermectina 6mg.
- Marca/fabricante: VITAPAN.
- Preço unitário: R$ 0,26 (Vinte e Seis Centavos) cada comprimido.
- Quantidade: 15.000 (quinze mil) comprimidos.

– Item 33- Lactulose.
- Marca/fabricante: NATURELIFE.
- Preço unitário: R$ 6,4999 (Seis Reais, Quatro Mil, Novecentos e Noventa e Nove Décimos de Milésimo de Real) cada frasco.
- Quantidade: 15.000 (quinze mil) frascos.

– Item 34- Loratadina 10mg.
- Marca/fabricante: GEOLAB.
- Preço unitário: R$ 0,0420 (Quarenta e Dois Milésimos de Real) cada comprimido.
- Quantidade: 150.000 (cento e cinquenta mil) comprimidos.

REGINA CÉLIA CANHADA RODRIGUES
SEÇÃO DE PREGÕES

DIVISÃO DE LICITAÇÕES.
SEÇÃO DE PREGÕES.
PROCESSO: CPL nº. 237/2015.
MODALIDADE: PREGÃO ELETRÔNICO nº. 021/2015.
OBJETO: DESTINADO AO REGISTRO DE PREÇO PARA FORNECIMENTO DE MATERIAIS E INSUMOS ODONTOLÓGICOS PARA ATENDER A SECRETARIA DA SAÚDE.

CONTRATANTE: PREFEITURA DE SOROCABA.

CONTRATADA: PAULO CÉSAR FLEURY DE OLIVEIRA EIRELI.

– Item 04: ANESTÉSICO TÓPICO COM SABOR.
- Marca: DFL.
- Preço unitário: R$ 5,35 (Cinco Reais e Trinta e Cinco Centavos) o pote.
- Quantidade: 300 (trezentos) potes com 12 g. em média.

REGINA CÉLIA CANHADA RODRIGUES
SEÇÃO DE PREGÕES

DIVISÃO DE LICITAÇÕES
SEÇÃO DE PREGÕES
PROCESSO: CPL nº. 0739/2015
MODALIDADE: PREGÃO ELETRÔNICO nº. 080/2015
DESTINADO AO REGISTRO DE PREÇOS DE COLETORES DE ARTIGO PERFUROCORTANTES DESCARTÁVEIS PARA A SECRETARIA DA SAÚDE.

CONTRATANTE: PREFEITURA DE SOROCABA
CONTRATADA: VOLPI DISTRIBUIDORA DE DROGAS LTDA.

Item 02 – COLETOR DE ARTIGOS PERFURO CORTANTE DESCARTÁVEIS 7 L

- Marca: GRANDESC
- Preço unitário: R$ 1,90 (Um Real e Noventa Centavos) cada peça
- Quantidade: 1.000 (um mil) peças

REGINA CÉLIA CANHADA RODRIGUES
SEÇÃO DE PREGÕES

DIVISÃO DE LICITAÇÕES.
SEÇÃO DE PREGÕES.
PROCESSO: CPL nº. 855/2015.
MODALIDADE: PREGÃO ELETRÔNICO nº 93/2015.

OBJETO: FORNECIMENTO DE TESTE QUÍMICO PARA AUTOCLAVE PARA ATENDER A REDE MUNICIPAL DE SAÚDE.

CONTRATANTE: PREFEITURA DE SOROCABA.

CONTRATADA: SISPACK MEDICAL LTDA.

Item: Teste químico para autoclave – integrador interno classe 05.
- Marca: INTEGRON
- Preço unitário: R$ 0,50 (Cinquenta Centavos).
- Quantidade: 150.000 (cento e cinquenta mil) unidades.

REGINA CÉLIA CANHADA RODRIGUES
SEÇÃO DE PREGÕES

DIVISÃO DE LICITAÇÕES
SEÇÃO DE PREGÕES.
PROCESSO: CPL nº. 1953/2014.
MODALIDADE: PREGÃO PRESENCIAL nº. 287/2014.
OBJETO: REGISTRO DE PREÇO DE MEDICAMENTOS PARA REDE MUNICIPAL DE SAÚDE.

CONTRATANTE: Prefeitura de Sorocaba
CONTRATADA: VOLPI DISTRIBUIDORA DE DROGAS LTDA.

– Item 12 – Besilato de Anlodipino 5 mg
- Marca/fabricante: Besilapin / Geolab
- Preço unitário: R$ 0,0188 (Cento e Oitenta e Oito Décimos de Milésimo de Real), cada comprimido.
- Quantidade: 3.000.000 (Três milhões) de comprimidos.

– Item 18 – Cloridrato de Amiodarona 200 MG .
- Marca/fabricante: Amioron / Geolab.
- Preço unitário: R$ 0,2150 (Dois Mil, Cento e Cinquenta Décimos de Milésimo de Real).
- Quantidade: 750.000 (setecentos e cinquenta mil) comprimidos.

– Item 21 – Dexclorfeniramina 2 MG.
- Marca/fabricante: Hystin / Geolab.
- Preço unitário: R$ 0,0459 (Quatrocentos e Cinquenta e Nove Décimos de Milésimos de Real) cada comprimido.
- Quantidade: 150.000 (cento cinquenta e mil) comprimidos.

– Item 36 – Losartana Potássica 50 MG.
- Marca/fabricante: Genérico Geolab.
- Preço unitário: R$ 0,0335 (Trezentos e Trinta e Cinco Décimos de Milésimo de Real) cada comprimido.
- Quantidade: 1.500.000 (um milhão e quinhentos mil) comprimidos.

– Item 42 – Omeprazol 20 MG.
- Marca/fabricante: Omenax / Geolab.
- Preço unitário: 0,0379 (Trezentos e Setenta e Nove Décimos de Milésimo de Real) cada cápsula.
- Quantidade: 330.000 (Trezentos e Trinta Mil) cápsulas.

REGINA CÉLIA CANHADA RODRIGUES
SEÇÃO DE PREGÕES

DIVISÃO DE LICITAÇÕES
SEÇÃO DE PREGÕES
PROCESSO: CPL nº. 0851/2015
MODALIDADE: PREGÃO ELETRÔNICO nº. 092/2015
DESTINADO AO REGISTRO DE PREÇOS DE INSUMOS DE INCONTINÊNCIA URINÁRIA PARA ATENDER A SECRETARIA DA SAÚDE.

CONTRATANTE: PREFEITURA DE SOROCABA
CONTRATADA: NACIONAL COMERCIAL HOSPITALAR LTDA.

Item 01 – CATETER URETRAL FEMININO/INFANTIL LUBRIFICADO N. 10
- Marca: COLOPLAST
- Preço unitário: R$ 7,00 (Sete Reais) cada peça
- Quantidade: 36.000 (trinta e seis mil) peças

Item 02 – CATETER URETRAL FEMININO/INFANTIL LUBRIFICADO N. 12
- Marca: COLOPLAST
- Preço unitário: R$ 7,00 (Sete Reais) cada peça
- Quantidade: 10.000 (dez mil) peças

Item 03 – CATETER URETRAL MASCULINO LUBRIFICADO N. 06
- Marca: COLOPLAST
- Preço unitário: R$ 7,00 (Sete Reais) cada peça
- Quantidade: 3.600 (três mil e seiscentas) peças

Item 04 – CATETER URETRAL MASCULINO LUBRIFICADO N. 08
- Marca: COLOPLAST
- Preço unitário: R$ 7,00 (Sete Reais) cada peça
- Quantidade: 12.000 (doze mil) peças

Item 05 – CATETER URETRAL MASCULINO LUBRIFICADO N. 10
- Marca: COLOPLAST
- Preço unitário: R$ 7,00 (Sete Reais) cada peça
- Quantidade: 48.000 (quarenta e oito mil) peças

Item 06 – CATETER URETRAL MASCULINO LUBRIFICADO N. 12
- Marca: COLOPLAST
- Preço unitário: R$ 7,00 (Sete Reais) cada peça
- Quantidade: 10.000 (dez mil) peças

Item 07 – DISPOSITIVO MASCULINO PARA INCONTINENCIA URINÁRIA - PEQUENO
- Marca: COLOPLAST
- Preço unitário: R$ 4,94 (Quatro Reais e Noventa e Quatro Centavos) cada unidade
- Quantidade: 3.000 (três mil) unidades

Item 08 – DISPOSITIVO MASCULINO PARA INCONTINENCIA URINÁRIA - MÉDIO
- Marca: COLOPLAST
- Preço unitário: R$ 4,98 (Quatro Reais e Noventa e Oito Centavos) cada unidade
- Quantidade: 3.000 (três mil) unidades

Item 09 – DISPOSITIVO MASCULINO PARA INCONTINENCIA URINÁRIA - GRANDE
- Marca: COLOPLAST
- Preço unitário: R$ 4,99 (Quatro Reais e Noventa e Nove Centavos) cada unidade
- Quantidade: 3.000 (três mil) unidades

Item 10 – BOLSA PVC COLETORADE URINA PARA PERNA 500 ML
- Marca: COLOPLAST
- Preço unitário: R$ 7,89 (Sete Reais e Oitenta e Nove Centavos) cada peça
- Quantidade: 1.500 (um mil e quinhentas) peças

Item 12 – CATETER URETRAL FEMININO/INFANTIL LUBRIFICADO N. 06
- Marca: COLOPLAST
- Preço unitário: R$ 7,00 (Sete Reais) cada peça
- Quantidade: 3.600 (três mil e seiscentas) peças

Item 13 – CATETER URETRAL FEMININO/INFANTIL LUBRIFICADO N. 08
- Marca: COLOPLAST
- Preço unitário: R$ 7,00 (Sete Reais) cada peça
- Quantidade: 12.000 (doze mil) peças

REGINA CÉLIA CANHADA RODRIGUES
SEÇÃO DE PREGÕES

DIVISÃO DE LICITAÇÕES
SEÇÃO DE PREGÕES
PROCESSO: CPL nº. 953/2015
MODALIDADE: PREGÃO ELETRÔNICO nº. 103/2015
OBJETO: DESTINADO A AQUISIÇÃO DE TERMÓGRAFO PARA O ZOOLÓGICO MUNICIPAL

CONTRATANTE: PREFEITURA DE SOROCABA
CONTRATADA: R&DAMASCO COMÉRCIO E DISTRIBUIÇÃO, IMPORTAÇÃO E EXPORTAÇÃO DE PRODUTOS FABRIS.

VALOR TOTAL: R$ 29.500,00 (Vinte e Nove Mil e Quinhentos Reais).

DOTAÇÃO: 140100.4.4.90.52.34.18.541.5006.2242.

REGINA CÉLIA CANHADA RODRIGUES
SEÇÃO DE PREGÕES

DIVISÃO DE LICITAÇÕES
SEÇÃO DE PREGÕES
PROCESSO: CPL nº 987/2015
MODALIDADE: PREGÃO ELETRÔNICO nº 114/2015
OBJETO: REGISTRO DE PREÇOS DE FITAS E ESPARADRAPOS PARA ATENDER A REDE MUNICIPAL DE SAÚDE.

CONTRATANTE: PREFEITURA DE SOROCABA.
CONTRATADA: CBS MÉDICO CIENTIFICA S/A.

– Lote 02: ESPARADRAPO 10 CM x 4,5 M IMPERMEÁVEL.
- Marca: MISSNER
- Preço unitário: R$ 3,99 (Três Reais e Noventa e Nove Centavos) por rolo.
- Quantidade: 4.000 (quatro mil) rolos.

REGINA CÉLIA CANHADA RODRIGUES
SEÇÃO DE PREGÕES

DIVISÃO DE LICITAÇÕES.
SEÇÃO DE PREGÕES.
PROCESSO: CPL nº 051/2015.
MODALIDADE: PREGÃO PRESENCIAL nº 010/2015.
DESTINADO AO REGISTRO DE PREÇOS DE SISTEMA DE INFUSÃO CONTÍNUA DE INSULINAS COM INSUMOS PARA ATENDIMENTO DE DEMANDAS JUDICIAIS.

CONTRATANTE: PREFEITURA DE SOROCABA.

CONTRATADA: CBS MÉDICO CIENTIFICA COMÉRCIO E REPRESENTAÇÃO LTDA

ITEM – SISTEMA DE INFUSÃO CONTINUA DE INSULINA + INSUMOS
- MJ
- Marca: Alemanha – ROCHE DIAGNOSTICS GMBH
- Preço unitário: R$ 26.321,21 (Vinte e Seis Mil, Trezentos e Vinte e Um Reais e Vinte e Um Centavos).
- Quantidade: 10 (dez) kits

REGINA CÉLIA CANHADA RODRIGUES
SEÇÃO DE PREGÕES

DIVISÃO DE LICITAÇÕES.
SEÇÃO DE PREGÕES.
PROCESSO: CPL nº. 1285/2014.
MODALIDADE: PREGÃO ELETRÔNICO nº. 201/2014.

REGISTRO DE PREÇO DE MATERIAL DE ESCRITÓRIO PARA A SANTA CASA DE SOROCABA.

CONTRATANTE: PREFEITURA DE SOROCABA.
CONTRATADA: PLAST PARK INDÚSTRIA E COMÉRCIO LTDA.

– Lote 26 : Item 39 : Pasta catálogo preta com 50 plásticos reforçados.
- Marca: Plast Park.
- Preço unitário: R$ 5,44 (Cinco Reais e Quarenta e Quatro Centavos).
- Quantidade: 600 (seiscentas) unidades.

REGINA CÉLIA CANHADA RODRIGUES
SEÇÃO DE PREGÕES

DIVISÃO DE LICITAÇÕES
SEÇÃO DE PREGÕES
PROCESSO: CPL nº. 0573/2015
MODALIDADE: PREGÃO ELETRÔNICO nº. 067/2015
DESTINADO AO REGISTRO DE PROTETOR SOLAR PARA ATENDER TODA A PREFEITURA.

CONTRATANTE: PREFEITURA DE SOROCABA
CONTRATADA: LUVEX INDÚSTRIA DE EQUIPAMENTOS DE PROTEÇÃO LTDA

Item: 01 – PROTETOR SOLAR PROFISSIONAL FPS 30 COM REPELENTES DE INSETOS – SST
- Marca: LUVEX
- Preço unitário: R$ 10,50 (Dez Reais e Cinquenta Centavos) cada frasco
- Quantidade: 12.000 (doze mil) frascos

REGINA CÉLIA CANHADA RODRIGUES
SEÇÃO DE PREGÕES

DIVISÃO DE LICITAÇÕES
SEÇÃO DE PREGÕES
PROCESSO: CPL nº. 1072/2015
MODALIDADE: PREGÃO ELETRÔNICO nº. 131/2015
DESTINADO AO REGISTRO DE PREÇOS DE PAPEL LENÇOL DESCARTÁVEL PARA ATENDER A REDE MUNICIPAL DE SAÚDE.

CONTRATANTE: PREFEITURA DE SOROCABA
CONTRATADA: BEM MED COMÉRCIO ATACADISTA DE PRODUTOS MÉDICOS LTDA – ME.

Item 01 – PAPEL LENÇOL DESCARTÁVEL 50 M X 70 CM
- Marca: FLEXPELL
- Preço unitário: R$ 4,90(Quatro Reais e Noventa Centavos) cada rolo
- Quantidade: 26.000 (vinte seis mil) rolos

REGINA CÉLIA CANHADA RODRIGUES
SEÇÃO DE PREGÕES

SEHAB Secretaria da Habitação e Regularização Fundiária

RESOLUÇÃO SEHAB 12/2016

Júlia Galvão Andersson, Secretária da Habitação e Regularização Fundiária, nos uso de suas atribuições legais e considerando a necessidade de atender a demanda ainda existente de famílias interessadas na aquisição de unidades habitacionais, de acordo com a Lei Federal nº 11.977, de 7 de Julho de 2009, e as exigências contidas na Portaria 595, de 18 de Dezembro de 2013, do Ministério das Cidades, e alterações posteriores, que dispõe sobre os parâmetros de priorização e sobre o processo de seleção dos beneficiários do Programa Minha Casa, Minha Vida - PMCMV, faixa I.

RESOLVE

Art. 1º Tornar público o nome dos candidatos sorteados no **Programa Habitacional "Parque da Mata"** que receberam **parecer da Comissão Julgadora**, criada pelo Decreto 21.171 de 07 de Maio de 2014.

	CPF	NOME	LISTA	PARECER SOBRE CONTINUIDADE NO ATENDIMENTO
1	213.488.228-05	MARIA DO CARMO FIUZA DE ANDRADE	GERAL	INDEFERIDO, conforme processo administrativo nº 37534/2015
2	312.807.388-04	PATRICIA ROSANE DE MOURA SILVA	ÁREA DE RISCO	INDEFERIDO, conforme processo administrativo nº 3140/2016.

Art. 2º Os candidatos listados no **artigo 1º dessa Resolução Sehab 12/2016** com **parecer de indeferido** sobre a continuidade no atendimento estão **excluídos** do processo de atendimento no **Programa Habitacional "Parque da Mata".**

Art. 3º As necessárias convocações e orientações aos participantes do processo de inserção no **Programa Habitacional "Parque da Mata"** serão feitas exclusivamente por meio do jornal "Município de Sorocaba", órgão oficial da Prefeitura de Sorocaba, e do site www.sorocaba.sp.gov.br, sendo de inteira responsabilidade do interessado manter-se informado.

Art. 4º Esta Resolução entra em vigor na data de sua publicação no jornal "Município de Sorocaba", órgão oficial da Prefeitura de Sorocaba, disponível no site www.sorocaba.sp.gov.br.

Sorocaba, 19 de Fevereiro de 2016
Júlia Galvão Andersson
Secretária da Habitação e Regularização Fundiária

ANEXO 2 da Resolução Sehab 13/2016

1) EM NOME DO(A) SORTEADO (A):
a) R.G. Atenção! Deverão ser tiradas 2 cópias em folhas separadas. Não pode ser a Carteira Nacional de Habilitação (CNH);
b) C.P.F. Atenção! Deverão ser tiradas 2 cópias em folhas separadas. Não pode ser somente o número do C.P.F;
c) Comprovante do estado civil. Atenção! Deverão ser tiradas 2 cópias em folhas separadas;
- Exemplo de comprovante do estado civil: certidão de nascimento ou certidão de casamento ou certidão de casamento com averbação do divórcio ou certidão de óbito para viúvas/os e/ou declaração de união estável com assinatura reconhecida em cartório.
d) Comprovante de residência em Sorocaba do ano de 2016 em nome do(a) sorteado(a) ou do seu(sua) cônjuge/companheiro(a). Atenção! Deverá ser tirada 1 cópia;
f) Cartão com Número de Identificação Social - N.I.S. Atenção! Deverá ser tirada 1 cópia;
- Por exemplo: Cartão do Bolsa Família, Cartão Cidadão, cartão do PIS contido na carteira de trabalho;
g) Título de eleitor. Atenção! Deverá ser tirada 1 cópia;
h) Carteira de Trabalho (C.T.P.S.). Atenção! Deverá ser tirada 1 cópia das seguintes páginas: foto, qualificação civil, último registro de trabalho e próxima folha em branco;
i) Comprovante de renda dos últimos 6 meses. Atenção! Deverá ser tirada 1 cópia;
- Exemplo de comprovante de renda: holerite, extrato da conta salário, extrato de benefício previdenciário, extrato de aposentadoria, entre outros;
j) Declaração de renda para quem é autônomo (modelo 1). Atenção! Não precisa tirar cópia. Somente entregar o original;

2) EM NOME DO(A) SORTEADO (A) OU DE QUEM MORA NA CASA:
a) Atestado médico que comprove a deficiência, com número da Classificação Internacional de Doenças (C.I.D.), de acordo com o Decreto Federal nº 5.296/2004. Atenção! Deverá ser tirada 1 cópia ;
b) Atestado médico que comprove a doença grave, com número do C.I.D. Atenção! Deverá ser tirada 1 cópia;

3) DE TODAS AS PESSOAS, A PARTIR DE 17 ANOS, QUE MORAM NA CASA:
a) R.G. Atenção! Deverá ser tirada 1 cópia;
b) C.P.F. Atenção! Deverá ser tirada 1 cópia;
c) Comprovante do estado civil. Atenção! Deverá ser tirada 1 cópia;
- Exemplo de comprovante do estado civil: certidão de nascimento ou certidão de casamento ou certidão de casamento com averbação do divórcio ou certidão de óbito para viúvas/os e/ou declaração de união estável com assinatura reconhecida em cartório.
d) Título de eleitor. Atenção! Deverá ser tirada 1 cópia;
e) Carteira de Trabalho (C.T.P.S.). Atenção! Deverá ser tirada 1 cópia das seguintes páginas: foto, qualificação civil, último registro de trabalho e próxima folha em branco;
f) Comprovante de renda dos últimos 6 meses. Atenção! Deverá ser tirada 1 cópia;
- Exemplo de comprovante de renda: holerite, extrato da conta salário, extrato de benefício previdenciário, extrato de aposentadoria, entre outros;
g) Declaração de renda para quem é autônomo (modelo 1). Atenção! Não precisa tirar cópia. Somente entregar o original;

4) DE TODAS AS PESSOAS, ATÉ 16 ANOS, QUE MORAM NA CASA:
a) R.G. ou CERTIDÃO DE NASCIMENTO Atenção! Deverá ser tirada 1 cópia;
b) Declaração escolar do ano de 2016. Atenção! Deverão ser tiradas 2 cópias em folhas separadas;

SE FOR CASADO/AMASIADO, NO ATO DO CADASTRAMENTO DEVERÁ COMPARECER O CASAL.

RESOLUÇÃO SEHAB 13/2016

Júlia Galvão Andersson, Secretária da Habitação e Regularização Fundiária, nos uso de suas atribui-ções legais e considerando a necessidade de atender a demanda ainda existente de famílias interessadas na aquisição de unidades habitacionais, de acordo com a Lei Federal nº 11.977, de 7 de Julho de 2009, e as exigências contidas na Portaria 595, de 18 de Dezembro de 2013, do Ministério das Cidades, e alterações posteriores, que dispõe sobre os parâmetros de priorização e sobre o processo de seleção dos beneficiários do Programa Minha Casa, Minha Vida - PMCMV, faixa I.

RESOLVE

Art. 1º Tornar público, de acordo com o Anexo 1 (Parecer da Comissão Julgadora sobre os recursos interpostos e análise da documentação dos sorteados Carandá), o nome dos candidatos sorteados no Programa Habitacional "Jardim Carandá" que receberam parecer da Comissão Julgadora, criada pelo Decreto 21.171 de 07 de Maio de 2014, conforme recurso interposto e análise de documentação.

Art. 2º Os candidatos listados no Anexo 1 (Parecer da Comissão Julgadora sobre os recursos interpostos e análise da documentação dos sorteados Carandá) com parecer de indeferido sobre a continuidade no atendimento estão excluídos do processo de atendimento no Programa Habitacional "Jardim Carandá".

Art. 3º Os candidatos listados no Anexo 1 (Parecer da Comissão Julgadora sobre os recursos interpostos e análise da documentação dos sorteados Carandá) com parecer de deferido sobre a continuidade no atendimento deverão comparecer para atendimento social, com os documentos do Anexo 2, na Secretaria da Habitação e Regularização Fundiária, localizada na Avenida Afonso Vergueiro, nº 1.238, no Centro (Antiga CEI 16), próximo à Praça da Bandeira, impreterivelmente, no dia 22/02/2016 (2ª feira) das 8:30 às 11:30, sob pena de exclusão do processo de atendimento no Programa Habitacional "Jardim Carandá".

Art. 4º As necessárias convocações e orientações aos participantes do processo de inserção no Programa Habitacional "Jardim Carandá" serão feitas exclusivamente por meio do jornal "Município de Sorocaba", órgão oficial da Prefeitura de Sorocaba, e do site www.sorocaba.sp.gov.br, sendo de inteira responsabilidade do interessado manter-se informado.

Art. 5º Esta Resolução entra em vigor na data de sua publicação no jornal "Município de Sorocaba", órgão oficial da Prefeitura de Sorocaba, disponível no site www.sorocaba.sp.gov.br.

Sorocaba, 19 de Fevereiro de 2016
Júlia Galvão Andersson
Secretária da Habitação e Regularização Fundiária

Anexo 1 da Resolução Sehab 13/2016 - Parecer da Comissão Julgadora sobre os requerimentos apresentados e análise da documentação dos sorteados Carandá

	CPF	NOME	LISTA	PARECER SOBRE CONTINUIDADE NO ATENDIMENTO	OBSERVAÇÃO
1	279469978-41	ALESSANDRO DE SANTANA LIMA	GERAL (RESERVA)	INDEFERIDO, conforme processo administrativo nº 681/2016	
2	393162088-31	ANA ANGELITA ALVES	GERAL (RESERVA)	INDEFERIDO, conforme processo administrativo nº 306/2016	
3	266952458-35	ANA CÉLIA DA SILVA ABREU	GERAL (RESERVA)	INDEFERIDO, conforme processo administrativo nº 128/2016	
4	377836228-36	AUREA DE FÁTIMA FRANCO SILVEIRA	GERAL (RESERVA)	DEFERIDO, conforme processo administrativo nº1649/2016	Deverá comparecer com os documentos do **Anexo 2** (**Lista de documentos**), para entrevista do **Cadastro Único**, na Secretaria da Habitação e Regularização Fundiária, localizada na **Avenida Afonso Vergueiro, nº 1.238, no Centro (Antiga CEI 16)**, próximo à Praça da Bandeira, **impreterivelmente**, no dia **22/02/2016 (2ª feira) das 8:30 às 11:30,** sob **pena de exclusão do processo de atendimento no Programa Habitacional "Carandá".**
5	344694038-30	CLAUDIA FERNANDA CARDOSO	GERAL (RESERVA)	INDEFERIDO, conforme processo administrativo nº 3239/2016	
6	323243848-25	DENISE MARIA DE JESUS SANTOS	GERAL (RESERVA)	INDEFERIDO, conforme processo administrativo nº 969/2016	
7	387605228-95	DOUGLAS CAMPOS LIMA	GERAL II	INDEFERIDO, conforme processo administrativo nº 728/2016	
8	246664538-65	ELIANA LOPES DE OLIVEIRA	AREA DE RISCO	DEFERIDO, conforme processo administrativo nº 2356/2016	Deverá comparecer com os documentos do **Anexo 2** (**Lista de documentos**), para entrevista do **Cadastro Único**, na Secretaria da Habitação e Regularização Fundiária, localizada na **Avenida Afonso Vergueiro, nº 1.238, no Centro (Antiga CEI 16)**, próximo à Praça da Bandeira, **impreterivelmente**, no dia **22/02/2016 (2ª feira) das 8:30 às 11:30,** sob **pena de exclusão do processo de atendimento no Programa Habitacional "Carandá".**
9	156636458-29	FRANCISCA BETE DE CARVALHO	AREA DE RISCO	DEFERIDO, conforme processo administrativo nº 440/2016	Deverá comparecer com os documentos do **Anexo 2** (**Lista de documentos**), para entrevista do **Cadastro Único**, na Secretaria da Habitação e Regularização Fundiária, localizada na **Avenida Afonso Vergueiro, nº 1.238, no Centro (Antiga CEI 16)**, próximo à Praça da Bandeira, **impreterivelmente**, no dia **22/02/2016 (2ª feira) das 8:30 às 11:30,** sob **pena de exclusão do processo de atendimento no Programa Habitacional "Carandá".**
10	135743454-53	FRANCISCO SIMÃO DA SILVA	GERAL (RESERVA)	INDEFERIDO, conforme processo administrativo nº 302/2016	
11	315084608-09	JULIANO GONÇALVES DE OLIVEIRA	GERAL	DEFERIDO, conforme processo administrativo nº 068/2016	Deverá comparecer com os documentos do **Anexo 2** (**Lista de documentos**), para entrevista do **Cadastro Único**, na Secretaria da Habitação e Regularização Fundiária, localizada na **Avenida Afonso Vergueiro, nº 1.238, no Centro (Antiga CEI 16)**, próximo à Praça da Bandeira, **impreterivelmente**, no dia **22/02/2016 (2ª feira) das 8:30 às 11:30,** sob **pena de exclusão do processo de atendimento no Programa Habitacional "Carandá".**
12	345760534-34	LUCIA MARIA DA SILVA	GERAL I	DEFERIDO, conforme processo administrativo nº 595/2016	Deverá comparecer com os documentos do **Anexo 2** (**Lista de documentos**), para entrevista do **Cadastro Único**, na Secretaria da Habitação e Regularização Fundiária, localizada na **Avenida Afonso Vergueiro, nº 1.238, no Centro (Antiga CEI 16)**, próximo à Praça da Bandeira, **impreterivelmente**, no dia **22/02/2016 (2ª feira) das 8:30 às 11:30,** sob **pena de exclusão do processo de atendimento no Programa Habitacional "Carandá".**
13	160124288-39	LUCIANE APARECIDA MARIANO	GERAL I	DEFERIDO,conforme processo administrativo nº 069/2016	Deverá comparecer com os documentos do **Anexo 2** (**Lista de documentos**), para entrevista do **Cadastro Único**, na Secretaria da Habitação e Regularização Fundiária, localizada na **Avenida Afonso Vergueiro, nº 1.238, no Centro (Antiga CEI 16)**, próximo à Praça da Bandeira, **impreterivelmente**, no dia **22/02/2016 (2ª feira) das 8:30 às 11:30,** sob **pena de exclusão do processo de atendimento no Programa Habitacional "Carandá".**
14	398328658-59	MARCELA BENEDITA DOS SANTOS	GERAL I	DEFERIDO, conforme processo administrativo nº 301/2016	Deverá comparecer com os documentos do **Anexo 2** (**Lista de documentos**), para entrevista do **Cadastro Único**, na Secretaria da Habitação e Regularização Fundiária, localizada na **Avenida Afonso Vergueiro, nº 1.238, no Centro (Antiga CEI 16)**, próximo à Praça da Bandeira, **impreterivelmente**, no dia **22/02/2016 (2ª feira) das 8:30 às 11:30,** sob **pena de exclusão do processo de atendimento no Programa Habitacional "Carandá".**
15	204958458-09	MARCIA PEDRO RIBEIRO SILVA	GERAL I	INDEFERIDO, conforme processo administrativo nº 081/2016	
16	027732474-26	MARIA ERISVANE MOREIRA	GERAL	INDEFERIDO, conforme processo administrativo nº 37685/2015	
17	113219248-01	MARIA LARA MOREIRA	GERAL RESERVA	DEFERIDO, conforme processo administrativo nº 2109/2016	Deverá comparecer com os documentos do **Anexo 2** (**Lista de documentos**), para entrevista do **Cadastro Único**, na Secretaria da Habitação e Regularização Fundiária, localizada na **Avenida Afonso Vergueiro, nº 1.238, no Centro (Antiga CEI 16)**, próximo à Praça da Bandeira, **impreterivelmente**, no dia **22/02/2016 (2ª feira) das 8:30 às 11:30,** sob **pena de exclusão do processo de atendimento no Programa Habitacional "Carandá".**
18	402041658-30	NAYARA OLIVEIRA DE ALBUQUQERQUE AGUIAR	GERAL RESERVA	INDEFERIDO, conforme processo administrativo nº 2260/2016	
19	07639588-81	SANDRA REGINA DA SILVA	DEFICIENTE RESERVA	INDEFERIDO, conforme processo administrativo nº 2114/2016	
20	254887448-60	SEBASTIANA RODRIGUES DE SOUSA	GERAL I	DEFERIDO, conforme processo administrativo nº 719/2016	Deverá comparecer com os documentos do **Anexo 2** (**Lista de documentos**), para entrevista do **Cadastro Único**, na Secretaria da Habitação e Regularização Fundiária, localizada na **Avenida Afonso Vergueiro, nº 1.238, no Centro (Antiga CEI 16)**, próximo à Praça da Bandeira, **impreterivelmente**, no dia **22/02/2016 (2ª feira) das 8:30 às 11:30,** sob **pena de exclusão do processo de atendimento no Programa Habitacional "Carandá".**
21	346822408-70	SELMA REIS DA COSTA	AREA DE RISCO	DEFERIDO, conforme processo administrativo nº 070/2016	Deverá comparecer com os documentos do **Anexo 2** (**Lista de documentos**), para entrevista do **Cadastro Único**, na Secretaria da Habitação e Regularização Fundiária, localizada na **Avenida Afonso Vergueiro, nº 1.238, no Centro (Antiga CEI 16)**, próximo à Praça da Bandeira, **impreterivelmente**, no dia **22/02/2016 (2ª feira) das 8:30 às 11:30,** sob **pena de exclusão do processo de atendimento no Programa Habitacional "Carandá".**
22	408075598-81	SUELEN APARECIDA GOMES DA SILVA ((IRACI GOMES DA SILVA-CPF: 103.230.388-32)	AREA DE RISCO	INDEFERIDO, conforme processo administrativo nº 1651/2016	
23	219812068-25	VALÉRIA CRISTINA RODRIGUES DE ANDRADE	GERAL (RESERVA)	INDEFERIDO, conforme processo administrativo nº 3472/2016	
24	333318498-20	WILLIAM APARECIDO RIBEIRO	GERAL RESERVA	INDEFERIDO, conforme processo administrativo nº 722/2016	
25	250414688-42	WILLIAM JOSÉ DE LIMA MACHADO	IDOSO	INDEFERIDO, em virtude de ter sido sorteado como idoso e ser idoso.	

Anexo 01 da Resolução Sehab 16/2016 - Parecer do Comissão Julgadora sobre sorteados do Altos do Ipanema

	CPF	NOME	LISTA	PARECER SOBRE CONTINUIDADE NO ATENDIMENTO	OBSERVAÇÃO
1	273788616-34	ABADIO REINALDO FERREIRA	GERAL I	INDEFERIDO, em virtude de desistência	
2	333353618-81	ALEX SANDRO GIDEONI LEME	GERAL RESERVA	INDEFERIDO, conforme processo administrativo nº 1502/2016.	
3	081848098-08	ANA PAULINA VIEIRA	GERAL RESERVA	INDEFERIDO, conforme processo administrativo nº 726/2016	
4	420990918-11	ANITA DA SILVA FARIAS DIAS DOS SANTOS	GERAL RESERVA	INDEFERIDO, em virtude de desistência	
5	341478388-63	CAMILA HOFFER DA COSTA	GERAL I	INDEFERIDO, em virtude de desistência	
6	517350917-15	CAROLINA CERQUEIRA GUIMARÃES	GERAL RESERVA	INDEFERIDO, conforme processo administrativo nº 1407/2016	
7	334336868-74	CICERO ERIVANDO FERNANDES DE FARIA	GERAL II	INDEFERIDO, em virtude de desistência	
8	380935958-05	DAVID DE AMORIM LOPES	GERAL RESERVA	INDEFERIDO, conforme processo administrativo nº 1082/2016	
9	122737318-09	DÉCIO ROLIM DE OLIVEIRA	GERAL II	INDEFERIDO, em virtude de desistência	
10	026908998-50	ELIANA DOS SANTOS TEIXEIRA	GERAL II	INDEFERIDO, em virtude de desistência	
11	167342558-59	ELIANA GOMES	GERAL I	INDEFERIDO, em virtude de desistência	
12	341161548-65	FERNANDA KARINE SARAMBELLI	GERAL RESERVA	INDEFERIDO, conforme processo administrativo nº 636/2016	
13	290088318-05	GISELE MARTINS MACHADO	GERAL I	INDEFERIDO, em virtude de desistência	
14	475873421-68	IZABEL XAVIER DA SILVA	GERAL RESERVA	DEFERIDO, conforme processo administrativo nº 1799/2016	Deverá comparecer com os **documentos do Anexo 2 (Lista de documentos),** para entrevista do Cadastro Único, na Secretaria da Habitação e Regularização Fundiária, localizada na **Avenida Afonso Vergueiro, nº 1.238, no Centro (Antiga CEI 16)**, próximo à Praça da Bandeira, impreterivelmente, **no dia 22/02/2016 (2ª feira) das 8:30 às 11:30**, sob pena de exclusão do processo de atendimento no **Programa Habitacional "Altos do Ipanema".**
15	402700858-82	JEIMISON LOPES MATOS	GERAL RESERVA	INDEFERIDO, conforme processo administrativo nº 363/2016	
16	322050218-00	LUCAS GABRIEL FERREIRA	GERAL RESERVA	INDEFERIDO, em virtude da não comprovação de pessoa com deficiência que faça parte da familia	
17	21986508-90	MÁRCIA BANDEIRA DE QUEIROZ	GERAL I	INDEFERIDO, em virtude de desistência	
18	237962168-41	MARCIA CRISTINA ORTEGA	GERAL RESERVA	INDEFERIDO, conforme processo administrativo nº 956/2016	
19	332626638-32	MARIANA APARECIDA CARVALHO LOPES	GERAL I	INDEFERIDO, em virtude de desistência	
20	002859278-32	OSVALDO MONTEIRO	GERAL II	INDEFERIDO, em virtude de desistência	
21	213278648-86	PATRICIA CRISTINA DA SILVA	GERAL RESERVA	INDEFERIDO, conforme processo administrativo nº 1112/2016	
22	146310808-76	PATRICIA MARTINS DE OLIVEIRA	GERAL I	INDEFERIDO, conforme processo administrativo nº 1136/2016	
23	333947278-54	RODRIGO DE CAMARGO MARTINS	GERAL I	INDEFERIDO, conforme processo administrativo nº 37065/2015	
24	343649748-23	SHEILA RODRIGUES DE LIMA	GERAL RESERVA	DEFERIDO,conforme processo administrativo nº 1936/2016	Deverá comparecer com os **documentos do Anexo 2 (Lista de documentos),** para entrevista do Cadastro Único, na Secretaria da Habitação e Regularização Fundiária, localizada na **Avenida Afonso Vergueiro, nº 1.238, no Centro (Antiga CEI 16)**, próximo à Praça da Bandeira, impreterivelmente, **no dia 22/02/2016 (2ª feira) das 8:30 às 11:30**, sob pena de exclusão do processo de atendimento no **Programa Habitacional "Altos do Ipanema".**
25	141701188-20	SIMONE APARECIDA BRAZ	GERAL RESERVA	INDEFERIDO, conforme processo administrativo nº 884/2016	
26	324942428-51	TATIANE GRACIELE BRAVO SIMÕES	GERAL RESERVA	INDEFERIDO, conforme processo administrativo nº 1235/2016	
27	122882458-40	VANILDE DE LARA PEREIRA	GERALI	INDEFERIDO, em virtude de desistência	

RESOLUÇÃO SEHAB 14/2016

Júlia Galvão Andersson, Secretária da Habitação e Regularização Fundiária, nos uso de suas atribuições legais e considerando a necessidade de atender a demanda ainda existente de famílias interessadas na aquisição de unidades habitacionais, de acordo com a Lei Federal nº 11.977, de 7 de Julho de 2009, e as exigências contidas na Portaria 595, de 18 de Dezembro de 2013, do Ministério das Cidades, e alterações posteriores, que dispõe sobre os parâmetros de priorização e sobre o processo de seleção dos beneficiários do Programa Minha Casa, Minha Vida - PMCMV, faixa I.
RESOLVE

Art. 1º Tornar público o nome dos candidatos sorteados no Programa Habitacional "Viver Melhor" que receberam parecer da Comissão Julgadora, criada pelo Decreto 21.171 de 07 de Maio de 2014.

	NOME	CPF	PARECER SOBRE CONTINUIDADE NO ATENDIMENTO
1	DANIEL CALIXTO COSTA	329254608-79	INDEFERIDO, conforme processo administrativo nº 37827/2015
2	JULIETA THEODORO DE SOUZA	057987258-04	INDEFERIDO, conforme falecimento da sorteada.
3	LUZIA MACHADO	038972378-79	INDEFERIDO, conforme processo administrativo nº 1540/2016

Art. 2º Os candidatos listados no artigo 1º dessa Resolução Sehab 14/2016 com parecer de indeferido sobre a continuidade no atendimento estão excluídos do processo de atendimento no Programa Habitacional "Viver Melhor".
Art. 3º As necessárias convocações e orientações aos participantes do processo de inserção no Programa Habitacional "Viver Melhor" serão feitas exclusivamente por meio do jornal "Município de Sorocaba", órgão oficial da Prefeitura de Sorocaba, e do site www.sorocaba.sp.gov.br, sendo de inteira responsabilidade do interessado manter-se informado.
Art. 4º Esta Resolução entra em vigor na data de sua publicação no jornal "Município de Sorocaba", órgão oficial da Prefeitura de Sorocaba, disponível no site www.sorocaba.sp.gov.br.
Sorocaba, 19 de Fevereiro de 2016.

Júlia Galvão Andersson
Secretária da Habitação e Regularização Fundiária

Anexo 1 da Resolução Sehab 15/2016 - Parecer sobre os requerimentos dos sorteados do Viver Melhor referente Resolução Sehab 10/2016, publicada em 05/02/2016

	NOME	CPF	SITUAÇÃO	PARECER SOBRE CONTINUIDADE NO ATENDIMENTO
1	ADRIANA AREIAS BEZERRA DA SILVA BANDEIRA	12894177844	Requerimento apresentado em virtude da Resolução Sehab 10/2016	DEFERIDO
2	ADRIANA OLIVEIRA	14969860831	Requerimento apresentado em virtude da Resolução Sehab 10/2016	DEFERIDO
3	ADRIANA SILVA DE CAMPOS DOS SANTOS	32584219867	Requerimento apresentado em virtude da Resolução Sehab 10/2016	DEFERIDO
4	ALINE PALMA DE LIMA	35513301822	Requerimento apresentado em virtude da Resolução Sehab 10/2016	DEFERIDO
5	BELONICE ANTONIO DE SANTANA	21875313842	Requerimento apresentado em virtude da Resolução Sehab 10/2016	DEFERIDO
6	CLAUDETE DE SOUSA VIEIRA	16006756897	Requerimento apresentado em virtude da Resolução Sehab 10/2016	DEFERIDO
7	CRISTIANE TOLEDO ROSA	22318218854	Requerimento apresentado em virtude da Resolução Sehab 10/2016	DEFERIDO
8	DANIELA APARECIDA BUSSULA	38353971844	Requerimento apresentado em virtude da Resolução Sehab 10/2016	DEFERIDO
9	DANIELE APARECIDA GUIMARÃES DE LARA	38796443812	Requerimento apresentado em virtude da Resolução Sehab 10/2016	DEFERIDO
10	EDNA APARECIDA DOS SANTOS	26842168864	Requerimento apresentado em virtude da Resolução Sehab 10/2016	DEFERIDO
11	KELLY CRISTINA DA GAMA	36788696888	Requerimento apresentado em virtude da Resolução Sehab 10/2016	DEFERIDO
12	LUCICLEIDE SOARES LOPES QUEIROZ	31075021898	Requerimento apresentado em virtude da Resolução Sehab 10/2016	DEFERIDO
13	MARILUCE RODRIGUES DE SOUZA MORAES	39340100832	Requerimento apresentado em virtude da Resolução Sehab 10/2016	DEFERIDO
14	PATRÍCIA CRISTINA DOS SANTOS	33801224830	Requerimento apresentado em virtude da Resolução Sehab 10/2016	DEFERIDO
15	ROSANA ALVES PIARDI	26908985865	Requerimento apresentado em virtude da Resolução Sehab 10/2016	DEFERIDO
16	SIRLENE GOMES SANTANA	30769885810	Requerimento apresentado em virtude da Resolução Sehab 10/2016	DEFERIDO
17	THAIS GRAZIELLE NASCIMENTO	33336464803	Requerimento apresentado em virtude da Resolução Sehab 10/2016	DEFERIDO
18	VALTER APARECIDO RIBEIRO	10593925858	Requerimento apresentado em virtude da Resolução Sehab 10/2016	DEFERIDO

SECRETARIA DA HABITAÇÃO E REGULARIZAÇÃO FUNDIÁRIA
RESOLUÇÃO SEHAB 15/2016

Júlia Galvão Andersson, Secretária da Habitação e Regularização Fundiária, nos uso de suas atribuições legais e considerando a necessidade de atender a demanda ainda existente de famílias interessadas na aquisição de unidades habitacionais, de acordo com a Lei Federal nº 11.977, de 7 de Julho de 2009, e as exigências contidas na Portaria 595, de 18 de Dezembro de 2013, do Ministério das Cidades, e alterações posteriores, que dispõe sobre os parâmetros de priorização e sobre o processo de seleção dos beneficiários do Programa Minha Casa, Minha Vida - PMCMV, faixa I.
RESOLVE

Art. 1º Tornar público, de acordo com o Anexo 1 (Parecer da Comissão Julgadora sobre requerimentos dos sorteados do Viver Melhor), o nome dos candidatos sorteados no Programa Habitacional "Viver Melhor" que receberam parecer da Comissão Julgadora, criada pelo Decreto 21.171 de 07 de Maio de 2014.

Art. 2º As necessárias convocações e orientações aos participantes do processo de inserção no Programa Habitacional "Viver Melhor" serão feitas exclusivamente por meio do jornal "Município de Sorocaba", órgão oficial da Prefeitura de Sorocaba, e do site www.sorocaba.sp.gov.br, sendo de inteira responsabilidade do interessado manter-se informado.

Art. 4º Esta Resolução entra em vigor na data de sua publicação no jornal "Município de Sorocaba", órgão oficial da Prefeitura de Sorocaba, disponível no site www.sorocaba.sp.gov.br.
Sorocaba, 19 de Fevereiro de 2016.

Júlia Galvão Andersson
Secretária da Habitação e Regularização Fundiária

ANEXO 2 da Resolução Sehab 16/2016

1) EM NOME DO(A) SORTEADO (A):
a) R.G. Atenção! Deverão ser tiradas 2 cópias em folhas separadas. Não pode ser a Carteira Nacional de Habilitação (CNH);
b) C.P.F. Atenção! Deverão ser tiradas 2 cópias em folhas separadas. Não pode ser somente o número do C.P.F;
c) Comprovante do estado civil. Atenção! Deverão ser tiradas 2 cópias em folhas separadas;
- Exemplo de comprovante do estado civil: certidão de nascimento ou certidão de casamento ou certidão de casamento com averbação do divórcio ou certidão de óbito para viúvas/os e/ou declaração de união estável com assinatura reconhecida em cartório.
d) Comprovante de residência em Sorocaba do ano de 2016 em nome do(a) sorteado(a) ou do seu(sua) cônjuge/companheiro(a). Atenção! Deverá ser tirada 1 cópia;
f) Cartão com Número de Identificação Social - N.I.S. Atenção! Deverá ser tirada 1 cópia;
- Por exemplo: Cartão do Bolsa Família, Cartão Cidadão, cartão do PIS contido na carteira de trabalho;
g) Título de eleitor. Atenção! Deverá ser tirada 1 cópia;
h) Carteira de Trabalho (C.T.P.S.). Atenção! Deverá ser tirada 1 cópia das seguintes páginas: foto, qualificação civil, último registro de trabalho e próxima folha em branco;
i) Comprovante de renda dos últimos 6 meses. Atenção! Deverá ser tirada 1 cópia;
- Exemplo de comprovante de renda: holerite, extrato da conta salário, extrato de benefício previdenciário, extrato de aposentadoria, entre outros;
j) Declaração de renda para quem é autônomo (modelo 1). Atenção! Não precisa tirar cópia. Somente entregar o original;

2) EM NOME DO(A) SORTEADO (A) OU DE QUEM MORA NA CASA:
a) Atestado médico que comprove a deficiência, com número da Classificação Internacional de Doenças (C.I.D.), de acordo com o Decreto Federal nº 5.296/2004. Atenção! Deverá ser tirada 1 cópia ;
b) Atestado médico que comprove a doença grave, com número do C.I.D. Atenção! Deverá ser tirada 1 cópia;

3) DE TODAS AS PESSOAS, A PARTIR DE 17 ANOS, QUE MORAM NA CASA:
a) R.G. Atenção! Deverá ser tirada 1 cópia;
b) C.P.F. Atenção! Deverá ser tirada 1 cópia;
c) Comprovante do estado civil. Atenção! Deverá ser tirada 1 cópia;
- Exemplo de comprovante do estado civil: certidão de nascimento ou certidão de casamento ou certidão de casamento com averbação do divórcio ou certidão de óbito para viúvas/os e/ou declaração de união estável com assinatura reconhecida em cartório.
d) Título de eleitor. Atenção! Deverá ser tirada 1 cópia;
e) Carteira de Trabalho (C.T.P.S.). Atenção! Deverá ser tirada 1 cópia das seguintes páginas: foto, qualificação civil, último registro de trabalho e próxima folha em branco;
f) Comprovante de renda dos últimos 6 meses. Atenção! Deverá ser tirada 1 cópia;
- Exemplo de comprovante de renda: holerite, extrato da conta salário, extrato de benefício previdenciário, extrato de aposentadoria, entre outros;
g) Declaração de renda para quem é autônomo (modelo 1). Atenção! Não precisa tirar cópia. Somente entregar o original;

4) DE TODAS AS PESSOAS, ATÉ 16 ANOS, QUE MORAM NA CASA:
a) R.G. ou CERTIDÃO DE NASCIMENTO Atenção! Deverá ser tirada 1 cópia;
b) Declaração escolar do ano de 2016. Atenção! Deverão ser tiradas 2 cópias em folhas separadas;

SE FOR CASADO/AMASIADO, NO ATO DO CADASTRAMENTO DEVERÁ COMPARECER O CASAL.

SECRETARIA DA HABITAÇÃO E REGULARIZAÇÃO FUNDIÁRIA
RESOLUÇÃO SEHAB 16/2016

Júlia Galvão Andersson, Secretária da Habitação e Regularização Fundiária, nos uso de suas atribuições legais e considerando a necessidade de atender a demanda ainda existente de famílias interessadas na aquisição de unidades habitacionais, de acordo com a Lei Federal nº 11.977, de 7 de Julho de 2009, e as exigências contidas na Portaria 595, de 18 de Dezembro de 2013, do Ministério das Cidades, e alterações posteriores, que dispõe sobre os parâmetros de priorização e sobre o processo de seleção dos beneficiários do Programa Minha Casa, Minha Vida - PMCMV, faixa I.
RESOLVE

Art. 1º Tornar público, de acordo com o Anexo 1 (Parecer da Comissão Julgadora sobre requerimentos dos sorteados do Altos do Ipanema), o nome dos candidatos sorteados no Programa Habitacional "Altos do Ipanema" que receberam parecer da Comissão Julgadora, criada pelo Decreto 21.171 de 07 de Maio de 2014.

Art. 2º Os candidatos listados no Anexo 1 com parecer de indeferido sobre a continuidade no atendimento estão excluídos do processo de atendimento no Programa Habitacional "Altos do Ipanema".

Art. 3º Os candidatos listados no Anexo 1 (Parecer da Comissão Julgadora sobre os recursos interpostos e análise da documentação dos sorteados Altos do Ipanema) com parecer de deferido sobre a continuidade no atendimento deverão comparecer para atendimento social, com os documentos do Anexo 2, na Secretaria da Habitação e Regularização Fundiária, localizada na Avenida Afonso Vergueiro, nº 1.238, no Centro (Antiga CEI 16), próximo à Praça da Bandeira, impreterivelmente, no dia 22/02/2016 (2ª feira) das 8:30 às 11:30, sob pena de exclusão do processo de atendimento no Programa Habitacional "Altos do Ipanema".

Art. 4º As necessárias convocações e orientações aos participantes do processo de inserção no Programa Habitacional "Altos do Ipanema" serão feitas exclusivamente por meio do jornal "Município de Sorocaba", órgão oficial da Prefeitura de Sorocaba, e do site www.sorocaba.sp.gov.br, sendo de inteira responsabilidade do interessado manter-se informado.

Art. 5º Esta Resolução entra em vigor na data de sua publicação no jornal "Município de Sorocaba", órgão oficial da Prefeitura de Sorocaba, disponível no site www.sorocaba.sp.gov.br.
Sorocaba, 19 de Fevereiro de 2016

Júlia Galvão Andersson
Secretária da Habitação e Regularização Fundiária

ANEXO 1 da Resolução Sehab 17/2016

1) EM NOME DO(A) RESPONSÁVEL:
a) R.G. Atenção! Deverão ser tiradas 2 cópias em folhas separadas. Não pode ser a Carteira Nacional de Habilitação (CNH);
b) C.P.F. Atenção! Deverão ser tiradas 2 cópias em folhas separadas. Não pode ser somente o número do C.P.F;
c) Comprovante do estado civil. Atenção! Deverão ser tiradas 2 cópias em folhas separadas;
- Exemplo de comprovante do estado civil: certidão de nascimento ou certidão de casamento ou certidão de casamento com averbação do divórcio ou certidão de óbito para viúvas/os e/ou declaração de união estável com assinatura reconhecida em cartório.
d) Comprovante de residência em Sorocaba do ano de 2016 em nome do(a) sorteado(a) ou do seu(sua) cônjuge/companheiro(a). Atenção! Deverá ser tirada 1 cópia;
f) Cartão com Número de Identificação Social - N.I.S. Atenção! Deverá ser tirada 1 cópia;
- Por exemplo: Cartão do Bolsa Família, Cartão Cidadão, cartão do PIS contido na carteira de trabalho;
g) Título de eleitor. Atenção! Deverá ser tirada 1 cópia;
h) Carteira de Trabalho (C.T.P.S.). Atenção! Deverá ser tirada 1 cópia das seguintes páginas: foto, qualificação civil, último registro de trabalho e próxima folha em branco;
i) Comprovante de renda dos últimos 6 meses. Atenção! Deverá ser tirada 1 cópia;
- Exemplo de comprovante de renda: holerite, extrato da conta salário, extrato de benefício previdenciário, extrato de aposentadoria, entre outros;
j) Declaração de renda para quem é autônomo (modelo 1). Atenção! Não precisa tirar cópia. Somente entregar o original;

2) EM NOME DO(A) RESPONSÁVEL OU DE QUEM MORA NA CASA:
a) Atestado médico que comprove a deficiência, com número da Classificação Internacional de Doenças (C.I.D.), de acordo com o Decreto Federal nº 5.296/2004. Atenção! Deverá ser tirada 1 cópia ;
b) Atestado médico que comprove a doença grave, com número do C.I.D. Atenção! Deverá ser tirada 1 cópia;

3) DE TODAS AS PESSOAS, A PARTIR DE 17 ANOS, QUE MORAM NA CASA:
a) R.G. Atenção! Deverá ser tirada 1 cópia;
b) C.P.F. Atenção! Deverá ser tirada 1 cópia;
c) Comprovante do estado civil. Atenção! Deverá ser tirada 1 cópia;
- Exemplo de comprovante do estado civil: certidão de nascimento ou certidão de casamento ou certidão de casamento com averbação do divórcio ou certidão de óbito para viúvas/os e/ou declaração de união estável com assinatura reconhecida em cartório.
d) Título de eleitor. Atenção! Deverá ser tirada 1 cópia;
e) Carteira de Trabalho (C.T.P.S.). Atenção! Deverá ser tirada 1 cópia das seguintes páginas: foto, qualificação civil, último registro de trabalho e próxima folha em branco;
f) Comprovante de renda dos últimos 6 meses. Atenção! Deverá ser tirada 1 cópia;
- Exemplo de comprovante de renda: holerite, extrato da conta salário, extrato de benefício previdenciário, extrato de aposentadoria, entre outros;
g) Declaração de renda para quem é autônomo (modelo 1). Atenção! Não precisa tirar cópia. Somente entregar o original;

4) DE TODAS AS PESSOAS, ATÉ 16 ANOS, QUE MORAM NA CASA:
a) R.G. ou CERTIDÃO DE NASCIMENTO Atenção! Deverá ser tirada 1 cópia;
b) Declaração escolar do ano de 2016. Atenção! Deverão ser tiradas 2 cópias em folhas separadas;

SE FOR CASADO/AMASIADO, NO ATO DO CADASTRAMENTO DEVERÁ COMPARECER O CASAL.

SECRETARIA DA HABITAÇÃO E REGULARIZAÇÃO FUNDIÁRIA

RESOLUÇÃO SEHAB 17/2016

Júlia Galvão Andersson, Secretária da Habitação e Regularização Fundiária, nos uso de suas atribuições legais e considerando a necessidade de atender a demanda ainda existente de famílias interessadas na aquisição de unidades habitacionais, de acordo com a Lei Federal nº 11.977, de 7 de Julho de 2009, e as exigências contidas na Portaria 595, de 18 de Dezembro de 2013, do Ministério das Cidades, e alterações posteriores, que dispõe sobre os parâmetros de priorização e sobre o processo de seleção dos beneficiários do Programa Minha Casa, Minha Vida - PMCMV, faixa I.

RESOLVE

Art. 1º Tornar público o nome de algumas famílias indicadas por essa Prefeitura, conforme previsão legal do item 3.3.1 da Portaria nº 595, de 18 de Dezembro 2013, do Ministério das Cidades, para atendimento no Programa Habitacional "Altos do Ipanema II":

Nº	Responsável	CPF
1	Abílio Gualter Vieira	177.914.999-91
2	Ana Paula Carvalho de Farias de Jesus	348.963.358-05
3	Andreia Barbeiro de Oliveira Silva	348.565.308-01
4	Andreia Gomes da Silva	304.473.778-84
5	Anezia de Lurdes B. da Silva	891.983.288-91
6	Angela Maria Pontes Camargo	000.000.000-00
7	Aparecida Porfirio dos Santos Fortes	182.275.648-01
8	Catia Cilene Maciel das Neves	354.035.508-10
9	Ceny Maria Lopes de Paula	168.138.908-83
10	Cibele Morato	167.034.368-58
11	Cirlene Fortes	349.927.688-73
12	Claudia Ferreira de Almeida	164.338.688-35
13	Claudinei da Silva	392.748.828-31
14	Daniele Esthefany Limeira	000.000.000-00
15	Debora Suelen Nunes Honorato	404.770.468-78
16	Edivania Diniz do Carmo	386.813.098-54
17	Edna Garcia	373.578.808-03
18	Ednaura Garcia	000.000.000-00
19	Edson Bruno de Souza/Natali Caroline da Silva	374.532.618-05
20	Eliana Lopes de Oliveira	246.664.538-65
21	Fabiana Gomes da Silva	343.297.688-79
22	Fábio Rogério Madureira	300.878.018-09
23	Fernanda Monteiro de Assis	000.000.000-00
24	Genilda Lucas Gonçalves da Silva	702.052.809-00
25	Gerson Alves dos Santos	293.314.728-97
26	Iraci Santos de Oliveira	356.541.205-49
27	Jair Adão Padavani	081.735.658-48
28	Jocicleia Ribeiro	375.592.948-12
29	José Matias de Souza	106.051.848-10
30	Julia Grasielle de Moura	065.614.196-42
31	Jurema Cardoso Leite de Oliveira	160.121.918-04
32	Juvenil Francisco Garcia	000.000.000-00
33	Kelly Cristina Ferreira	225.486.048-88
34	Lenice dos Santos Fortes	182.275.608-14
35	Lindamara Cristina de Jesus	167.439.478-06
36	Lucimara de Paula	312.195.778-39
37	Ludiane Leite Figueredo	024.133.843-32
38	Luzia de Fátima Machado Monteiro	122.834.658-50
39	Manoel Rodrigues Souza	000.000.000-00
40	Marcelo Andrade	225.075.128-01
41	Marcos Roberto Medeiros	000.000.000-00
42	Marcos Rodrigo Lima	002.927.338-28
43	Margarida Aparecida da Silva Oliveira	028.770.706-70
44	Maria Amélia Pereira da Silva	000.000.000-00
45	Maria de Fátima da Silva	160.010.758-07
46	Maria de Lourdes do Nascimento	149.931.568-63
47	Maria Irene Alves Rodrigues	244.702.366-91
48	Marinalva Geraldo de Almeida	203.319.488-42
49	Marisa do Prado	065.699.308-18
50	Marlene Aparecida Tomé	160.055.182-97
51	Moacir Messias Bertolino	098.010.408-40
52	Nadir Batista Godoi	021.083.908-20
53	Neusa Barbosa Almeida	000.000.000-00
54	Odair Aparecido Pontes	200.648.828-70
55	Osvaldina Miranda	132.976.508-77
56	Pamela Cristina Messias Torres	433.541.358-08
57	Patricia Rosane de Moura Silva	312.807.388-04
58	Roseli Silva de Oliveira	074.311.318-79
59	Salviana dos Santos Andrade	213.849.118-80
60	Sandra Catarina de Souza/Carlos Roberto Pessuto	082.903.228-28
61	Santilha Correia	152.696.978-63
62	Selma Reis da Costa	346.822.408-70
63	Severina Ana de Sousa	279.211.978-09
64	Sidnei da Silva Souza	071.930.038-32
65	Silvana Maria de Souza	156.594.158-65
66	Sonia Madalena de Pontes Nery	200.520.588-59
67	Tainara Cristina Limeira	000.000.000-00
68	Tais Correia de Melo de Morais	428.145.878-62
69	Talita Aparecida Lopes	394.763.808-61
70	Tania Regina Rodrigues da Silva	219.989.838-54
71	Tatiane Silva de Oliveira	373.081.898-80
72	Titular do imóvel na Rua Áustria nº 126 - Jardim Europa	-
73	Titular do imóvel na Rua Áustria nº 163 - Jardim Europa	-
74	Titular do imóvel na Rua Áustria nº 172 - Jardim Europa	-
75	Titular do imóvel na Rua Hungria nº 40 - Jardim Europa	-
76	Titular do imóvel na Rua Hungria nº 51 - Jardim Europa	-
77	Valdirene Cristina da Silva	336.443.678-92
78	Vanessa Aparecida de Lima	279.151.028-96
79	Washington Carlos da Silva	256.519.978-57
80	Zélia Mateus Fraile	055.136.818-70

Art. 2º Os candidatos listados no artigo 1º da Resolução Sehab 17/2016 deverão comparecer para atendimento social, com os documentos do Anexo 1, na Secretaria da Habitação e Regularização Fundiária, localizada na Avenida Afonso Vergueiro, nº 1.238, no Centro (Antiga CEI 16), próximo à Praça da Bandeira, impreterivelmente, no dia 22/02/2016 (2ª feira) das 8:30 às 15:30, sob pena de exclusão do processo de atendimento no Programa Habitacional "Altos do Ipanema".

Art. 3º As necessárias convocações e orientações aos participantes do processo de inserção no Programa Habitacional "Altos do Ipanema" serão feitas exclusivamente por meio do jornal "Município de Sorocaba", órgão oficial da Prefeitura de Sorocaba, e do site www.sorocaba.sp.gov.br, sendo de inteira responsabilidade do interessado manter-se informado.

Art. 4º Esta Resolução entra em vigor na data de sua publicação no jornal "Município de Sorocaba", órgão oficial da Prefeitura de Sorocaba, disponível no site www.sorocaba.sp.gov.br.

Sorocaba, 19 de Fevereiro de 2016

Júlia Galvão Andersson
Secretária da Habitação e Regularização Fundiária

SECRETARIA DA HABITAÇÃO E REGULARIZAÇÃO FUNDIÁRIA

RESOLUÇÃO SEHAB 18/2016

Júlia Galvão Andersson, Secretária da Habitação e Regularização Fundiária, nos uso de suas atribuições legais e considerando a necessidade de atender a demanda ainda existente de famílias interessadas na aquisição de unidades habitacionais, de acordo com a Lei Federal nº 11.977, de 7 de Julho de 2009, e as exigências contidas na Portaria 595, de 18 de Dezembro de 2013, do Ministério das Cidades, e alterações posteriores, que dispõe sobre os parâmetros de priorização e sobre o processo de seleção dos beneficiários do Programa Minha Casa, Minha Vida - PMCMV, faixa I.

RESOLVE

Art. 1º Convocar os 04 candidatos habilitados reservas Programa Habitacional Parque da Mata, abaixo listados, com os seus respectivos cônjuges/companheiros, se houver, para comparecer no dia 22/02/2016 (2ª feira), das 11:00 às 17:00, na Agência da Caixa Econômica Federal localizada na Avenida Antônio Carlos Comitre nº 86, bairro Campolim, para assinatura dos contratos com a Caixa Econômica Federal, contatando os Senhores: Diogo, Gilberto ou Sandra.
- HELENA MARIA DE PAULA RIBEIRO (CPF: 03532774879);
- SEVERINO JUSTINO DOS SANTOS (CPF: 56229780925);
- VALQUIRIA DA SILVA CAMARGO (CPF: 258.277.818-43)
- ZENILDA CORREIA NEVES DA SILVA (CPF: 25035292835);

Art. 2º No dia da assinatura do contratos, os 04 candidatos habilitados reservas e seus respectivos cônjuges/companheiros deverão comparecer portando R.G., C.P.F e comprovante do estado civil.
§1º Os exemplos de comprovante do estado civil são certidão de nascimento ou certidão de casamento ou certidão de casamento com averbação do divórcio ou certidão de óbito para viúvas/os ou declaração de união estável com assinatura reconhecida em cartório.

Art. 3º Os candidatos habilitados e seus respectivos cônjuges/companheiros que são analfabetos deverão comparecer com os seus respectivos procuradores e deverão portar a procuração original.
§1º Os procuradores deverão comparecer portando R.G. e C.P.F

Art. 4º O candidato habilitado que não tiver interesse o atendimento no Programa Habitacional Parque da Mata deverá comparecer nos dias 22/02/2016 (2ª feira), das 11:00 às 17:00, na Agência da Caixa Econômica Federal localizada na Avenida Antônio Carlos Comitre nº 86, bairro Campolim, contatando os Senhores: Diogo, Gilberto ou Sandra, para receber orientações e assinar Termo de Desistência com a Caixa Econômica Federal.

Art. 5º O grupo familiar daquele candidato habilitado falecido, que não tenha cônjuge/companheiro, deverá comparecer e apresentar o atestado de óbito.

Art. 6º O não comparecimento poderá implicar em decadência do direito de participação no Empreendimento Habitacional Parque Mata.

Art. 7º Não será permita a assinatura do contrato através de procuração.

Art. 8º Após a assinatura do contrato, o candidato estará livre para deixar o recinto, visando uma maior organização e comodidade a todos os participantes do evento.

Art. 9º As necessárias convocações e orientações aos participantes do processo de inserção no Programa Habitacional "Parque da Mata" serão feitas exclusivamente por meio do jornal "Município de Sorocaba", órgão oficial da Prefeitura de Sorocaba, e do site www.sorocaba.sp.gov.br, sendo de inteira responsabilidade do interessado manter-se informado

Art. 10 Esta Resolução entra em vigor na data de sua publicação que será afixada no átrio da Prefeitura Municipal de Sorocaba, localizada na avenida Engenheiro Carlos Reinaldo Mendes, nº 3041, Parque da Boa Vista, Sorocaba.

Sorocaba, 19 de Fevereiro de 2.016.

Júlia Galvão Andersson
Secretária da Habitação e Regularização Fundiária

FSS — Fundo Social de Solidariedade

EDITAL DE CHAMAMENTO

O Fundo Social de Solidariedade através desta notificação, abre edital de chamamento para as empresas que desejarem ser parceiras no Casamento Comunitário 2.016.
Os interessados devem procurar o Fundo Social de Solidariedade, entre os dias 22 e 29 de fevereiro de 2.016, das 9h00 às 16h00, no 4º. Andar do Paço Municipal, Tel.: 32382503.

Maria Inês Moron Pannunzio
Presidente do Fundo Social de Solidariedade

FUNSERV — Fundação da Seguridade Social dos Servidores Públicos Municipais de Sorocaba

ATO CONCESSÓRIO DE PENSÃO
PORTARIA FUNSERV – SPAB Nº 055/2016

Ana Paula Favero Sakano, Presidente da Fundação da Seguridade Social dos Servidores Públicos Municipais de Sorocaba, no uso de suas atribuições legais, concede pensão por morte a ROSEMEIRE MOLINA CAMPOS VIEIRA (esposa), dependente de LEUDES CAMPOS VIEIRA, servidor público da Prefeitura Municipal de Sorocaba, falecido em 07/01/2016, com efeito retroativo a contar da data do óbito.
Sorocaba, 15 de fevereiro de 2016.

ANA PAULA FAVERO SAKANO
Presidente da FUNSERV

ATO CONCESSÓRIO DE PENSÃO
PORTARIA FUNSERV – SPAB Nº 056/2016

Ana Paula Favero Sakano, Presidente da Fundação da Seguridade Social dos Servidores Públicos Municipais de Sorocaba, no uso de suas atribuições legais, concede pensão por morte a ELIZABETH PERICO MIGUEL ABDALLA (esposa), dependente de ALEXANDRE JORGE MIGUEL ABDALLA, servidor público da Prefeitura Municipal de Sorocaba, falecido em 06/12/2015, com efeito retroativo a contar da data do óbito.
Sorocaba, 16 de fevereiro de 2016.

ANA PAULA FAVERO SAKANO
Presidente da FUNSERV

ATO CONCESSÓRIO DE PENSÃO
RETIFICAÇÃO DA PORTARIA FUNSERV

Onde lê-se:
"PORTARIA FUNSERV – SPAB Nº 253/2015

Silvana Maria S. Duarte Chinelatto, Presidente da Fundação da Seguridade Social dos Servidores Públicos Municipais de Sorocaba, no uso de suas atribuições legais, concede pensão por morte a ELAINE CRISTINA DA ROCHA SILVA (esposa), CAMILA DA ROCHA SILVA (filha) e JULIA DA ROCHA SILVA (filha), dependentes de JHONATA ALVES DA SILVA, servidor público da Prefeitura Municipal de Sorocaba, falecido em 04/09/2015, com efeito retroativo a contar da data do óbito."
Leia-se:
"PORTARIA FUNSERV – SPAB Nº 253/2015

Silvana Maria S. Duarte Chinelatto, Presidente da Fundação da Seguridade Social dos Servidores Públicos Municipais de Sorocaba, no uso de suas atribuições legais, concede pensão por morte a ELAINE CRISTINA DA ROCHA SILVA (esposa), CAMILA ROCHA ALVES DA SILVA (filha) e JULIA ROCHA ALVES DA SILVA (filha), dependentes de JHONATA ALVES DA SILVA, servidor público da Prefeitura Municipal de Sorocaba, falecido em 04/09/2015, com efeito retroativo a contar da data do óbito."
Sorocaba, 15 de fevereiro de 2016.

ANA PAULA FAVERO SAKANO
Presidente da FUNSERV

SEDES — Secretaria de Desenvolvimento Social

EDITAL DE CHAMAMENTO PÚBLICO 03/2016

PARA SERVIÇO DE PROTEÇÃO SOCIAL BÁSICA PARA PESSOAS COM DEFICIÊNCIA VISUAL E SUAS FAMÍLIAS

A Prefeitura de Sorocaba, por meio da Secretaria de Desenvolvimento Social, por meio do presente edital de chamamento, torna pública a convocação de todas as entidade/organização/ associação da sociedade civil interessadas em participar do certame de seleção de planos de trabalho para estabelecer colaboração para prestação de serviços de atendimento de Proteção Social
Básica, no âmbito do Sistema Único de Assistência Social de Sorocaba- SP, em caráter complementar, nos termos dos art. 3º da lei federal 8.742/93 – LOAS. Execução do Serviço de prevenção de agravos que possam provocar o rompimento de vínculos familiares e sociais dos usuários, visando a garantia de direitos, o desenvolvimento de mecanismos para a inclusão social, a equiparação de oportunidades e a participação e o desenvolvimento da autonomia das pessoas com deficiência visual, a partir de suas necessidades e potencialidades individuais e sociais, prevenindo situações de risco, a exclusão e o isolamento de indivíduos a partir dos 3 anos de idade, com oferta de ações e atividades com foco no fortalecimento de vínculos e convivência familiar e comunitária.
O edital, na integra, e seus anexos serão disponibilizados a partir de 16/02/2016 na sede da Secretaria de Desenvolvimento Social, rua santa cruz, 116 – centro, Sorocaba, São Paulo, devendo os interessados comparecer munidos de cd rom ou pen drive para gravação dos arquivos. Também estarão disponíveis no sítio http://www.sorocaba.sp.gov.br.

EDITH MARIA GARBOGGINI DI GIORGI
SECRETÁRIA DE DESENVOLVIMENTO SOCIAL

SECULT

Secretaria da Cultura

"OCUPAÇÃO CULTURAL DO TEATRO MUNICIPAL TEOTÔNIO VILELA"

O Projeto tem como objetivo, oferecer espetáculos teatrais de todos os gêneros (circenses, musicais, danças, stand up, etc). Com a oportunidade de Artistas, Empresas, Produtoras, Bandas e Grupos apresentarem seus trabalhos a preço popular, captando novos frequentadores para ocupação do Teatro Municipal "Teotônio Vilela", no período de Abril a Julho de 2016.

Regulamento

ITEM 1 - OBJETO
O presente Regulamento estabelece normas para a utilização dos espaços do Teatro Municipal "Teotônio Vilela", oferecendo espetáculos Teatrais a preço popular ao público Sorocabano.

ITEM 2 – ESTRUTURA
2.1 A lotação da plateia, no Teatro Municipal "Teotônio Vilela" é de no máximo 414 lugares, composta por 406 poltronas padrão, 04 poltronas para obesos e 04 lugares reservados aos portadores de deficiência física, conforme Lei Municipal nº 5.541, de 27 de Novembro de 1997.
2.2 A população da área de palco, apoio e acessos a coxias e camarins, utilizados por artistas, equipe técnica e funcionários do teatro, limitam-se a 220 pessoas, sendo vedada a presença de público superior a esse número, por motivo de segurança.

ITEM 3 – INSCRIÇÃO
3.1 Os interessados deverão encaminhar suas propostas de espetáculos no período de 19 de Fevereiro a 11 de Março de 2016, de segunda à sexta das 09h às 16h, no Teatro Municipal "Teotônio Vilela", Avenida Engenheiro Carlos Reinaldo Mendes - Alto da Boa Vista, Sorocaba - SP. Aos cuidados de Paulo ou Sérgio.
3.2 As inscrições serão efetuadas mediante a apresentação de comprovantes dos documentos a seguir:
a) Cópia do certificado de Inscrição no CNPJ ou CPF, no caso de pessoa física;
b) Cópia do certificado de Inscrição Municipal, no caso de pessoa jurídica;
c) Certidão negativa ou positiva com efeito negativa, de débitos fiscais ou inadimplência perante a Prefeitura de Sorocaba, INSS, FGTS e Receita Federal;
d) Comprovante de direito de adaptação teatral;
e) Sinopse do espetáculo;
f) "Release";
g) Fotos;
h) Ficha técnica do espetáculo, contendo nomes e números de documentos (RG, CPF e/ou DRT) dos integrantes do elenco e equipe técnica;
i) Atestado de liberação dos direitos autorais;
j) Faixa etária recomendada;
k) Outras informações a critério do interessado;

ITEM 4 – PARTICIPAÇÃO
4.1 As propostas serão analisadas pela Comissão designada pela Secretaria da Cultura, através de Regulamento Específico.
4.2 Em caso de número maior de inscritos do que as datas previstas ocorrerá um sorteio, a ser realizado pela Secretaria da Cultura em data a definir. Os interessados serão convocados e o não comparecimento no sorteio, implicará na perda das datas solicitadas.
4.3 Em caso de disponibilidade de espaço e datas, dos Artistas, Empresas, Produtoras, Bandas e Grupos poderão retornar mediante consulta prévia da SECULT;
4.4 Atendendo o interesse público pelo uso do espaço, devidamente justificados, a SECULT poderá alterar o calendário de datas dos eventos, independentemente da concordância dos Artistas, Empresas, Produtoras, Bandas e Grupos selecionados, mediante comunicação por escrito no prazo mínimo de 05 (cinco) dias úteis de sua realização.

ITEM 5 – DA REALIZAÇÃO
5.1 As apresentações deverão ocorrer nas seguintes datas:

Mês	Dias	Período
Abril	06, 13 e 27	Das 13h às 22h30min
Maio	03, 04, 11, 24, 25 e 31	Das 13h às 22h30min
Junho	01, 08, 14, 15, 21, 22, e 28	Das 13h às 22h30min
Julho	05, 12, 19, 20, 26 e 27	Das 13h às 22h30min

5.2 A montagem e desmontagem deverão ocorrer no mesmo dia da apresentação, sendo que o TMTV será entregue livre e desimpedido às 22h30.
5.3 O período com montagem, apresentação e desmontagem, será das 13h às 22h30min.

ITEM 6 – TAXA DE USO DO ESPAÇO
6.1 Os Artistas, Empresas, Produtoras, Bandas e Grupos selecionados serão isentos a taxa mínima do TMTV, pagando somente 10% da bilheteria;
6.2 Os Artistas, Empresas, Produtoras, Bandas e Grupos deverão cobrar ingressos nos valores entre R$ 10,00 (dez reais) mínimo e R$ 20,00 (vinte reais) máximo, por apresentação/dia/pessoa.

ITEM 7– OBRIGAÇÕES
7.1 As apresentações dos Artistas, Empresas, Produtoras, Bandas e Grupos não podem ultrapassar 120 (cento e vinte) minutos;
7.2 Todos os equipamentos sonoros (microfones, amplificadores, cenários etc.), serão de responsabilidade da proponente;
7.3 Os solicitantes nos dias das apresentações deverão cumprir pontualmente os horários de liberação de entrada e saída do teatro, deixando os espaços comuns e palco desimpedidos e limpos;

7.4 Todo trabalho de frente, para divulgação do evento ocorrerá por conta do AUTORIZADO bem como todo encargo financeiro decorrente do Termo de Compromisso e Parceria, desde alojamento, Ecad, alimentação, transporte de elenco e equipe técnica, transporte com montagem de cenário, iluminação, contribuição sindical e som até de outros, diretamente ligados ao evento;
7.5 Caso os solicitantes não cumpram o que foi acordado ficarão impedidos de realizar novas apresentações e agendamentos no equipamento cultural pelo prazo de dois anos além da multa prevista no regulamento;
7.6 Obedecer e fazer cumprir os horários de funcionamento do evento;
7.7 Cabe ao autorizado responsabilizar-se pelos encargos trabalhistas, previdenciários, fiscais, sindicais, comerciais, e quaisquer outros resultantes do contrato e da legislação vigente, em decorrência da execução do (projeto) (uso do espaço público), isentando-se a PREFEITURA MUNICIPAL DE SOROCABA de qualquer responsabilidade.
ITEM 8 – É VEDADO AOS ARTISTAS, EMPRESAS, PRODUTORAS, BANDAS E GRUPOS
8.1 Distribuir ingressos gratuitamente;
8.2 A comercialização e consumo de bebidas alcoólicas no saguão, plateia, área de palco, apoio e acessos a coxias e camarins, utilizados por artistas;
8.3 Ceder, transferir ou dividir a data da apresentação que lhe foi destinada;
8.4 Ter atitudes que não sejam éticas ou comportamentos incorretos, com os organizadores do evento, bem como autoridades e o público em geral;
8.5 Produzir ou reproduzir sons e imagens que a SECULT venha a julgar inconvenientes ou inadequados;
8.6 Permitir a presença de menores sem a presença dos responsáveis nas apresentações.

ITEM 9 – RESPONSABILIDADE SOBRE A PREVENÇÃO DE ACIDENTES
9.1 Ficam proibidas a montagem para apresentações utilizando equipamentos com chamas, velas, equipamentos pirotécnicos, projeção de papéis, materiais picados e fitas no palco, coxias, saguão e demais dependências;
9.2 Caso os solicitantes não cumpram o que foi acordado ficarão impedidos de realizar novas apresentações e agendamentos no equipamento cultural pelo prazo de dois anos além da multa prevista no regulamento;

Parágrafo único: Todas as condições previstas neste regulamento deverão ser obrigatoriamente cumpridas e os casos omissos serão decididos pela Secretaria da Cultura da Prefeitura Municipal de Sorocaba.

Jaqueline Gomes da Silva
Secretária de Cultura

PORTARIA SECULT Nº 03 , DE 17 de Fevereiro de 2 016.
(Dispõe sobre nomeação do Grupo Redator).

JAQUELINE GOMES DA SILVA, Secretária Municipal de Cultura de Sorocaba, no uso das atribuições que lhes são conferidas pelo Decreto n.21.006, de 05 de fevereiro de 2014, resolve:

Art. 1º Nomear os representantes do Grupo Redator do Plano Municipal de Cultura, nas respectivas áreas:

I. Artes Visuais - Marta Lima Dias da Silva e Marcel C. Bartholo
II. Patrimônio Cultural - Claudia Tavares Ribeiro e Carlos Rufini
III. Artes Cênicas - Flávio Vieira de Melo
IV. Arte Urbana – Márcio Roberto dos Santos
V. Música – Maurício Matos Caetano
VI. Áudio Visual – Adriano Bertanha
VII. Economia da Cultura – William Vanderlei Lobo Leonotti
VIII. Literatura – André Mascarenhas e Córdoba Júnior
IX. Formação Cultural – Bruno Vieira Lottelli
X. Diversidade Cultural – Renata Rocha Ferraz

Art. 3º Os representantes do Grupo Redator são responsáveis pela redação e elaboração do texto do Plano Municipal de Cultura.
Art. 4º As despesas decorrentes da aplicação desta Portaria, correrão por conta de dotação orçamentária própria do órgão gestor municipal.
Art. 5º A Atuação dos membros será considerada de relevante interesse público, razão pela qual não haverá remuneração.
Art. 6º Esta Portaria entra em vigor na data de sua publicação.
Palácio dos Tropeiros, 17 de janeiro de 2016, 361º ano da Fundação de Sorocaba.

JAQUELINE GOMES DA SILVA
Secretária Municipal de Cultura

Teatro Municipal Teotônio Vilela

Rider De Som
01 mesa de som MD 01v96vcm com adat necessários.
01 multicabo de 48 vias splitado de 55 metros mais 15 split para palco de 48 vias.
04 sub snake de 12 vias com 15 metros.
06 caixas line arra auto amplificada 2x8p.
08 monitores SM 400 2x12p.
04 amplificadores de 3.0 para monitor.
01 equalizador de 31 bandas por canal.
01 processador digital DBX drive rack p.a.
02 sub line 2x18p 1200 watts cada, auto falante auto amplificado.
01 CDJ com pith variável modelo pionner.
16 pedestais.
01 kit de microfones para bateria superlux Giant 7 Mic Set.
01 kit de microfones para percussão superlux DRKF5h3.
06 microfones AKG D5
06 microfones CSR HT-58A.
06 direct box imp 2 whirlwind.

Rider De Iluminação
01 mesa Avolite.
04 dimmers – 4000 watts por canal.
01 vara de iluminação na plateia, com 20 pontos.
01 vara de iluminação no proscênio, com 20 pontos.
62 pontos na vara de iluminação no palco.
12 pontos de cada lado do palco.
04 pontos no proscênio.
15 projetores com lente Fresnel.
34 projetores para lâmpadas par.
49 projetores com lente plana convexa.
10 aparelhos tipo elipsoidais Telem.
12 aparelhos tipo elipsoidais ETC.
10 refletores set lights.
02 maquina de fumaça Star dmx.
02 ventiladores dmx.
12 par led.
08 moving head beam spot.
01 Strobo de 500W.
01 globo espelhado pequeno.

MAPA DE ASSENTOS TEATRO MUNICIPAL TEOTONIO VILELA

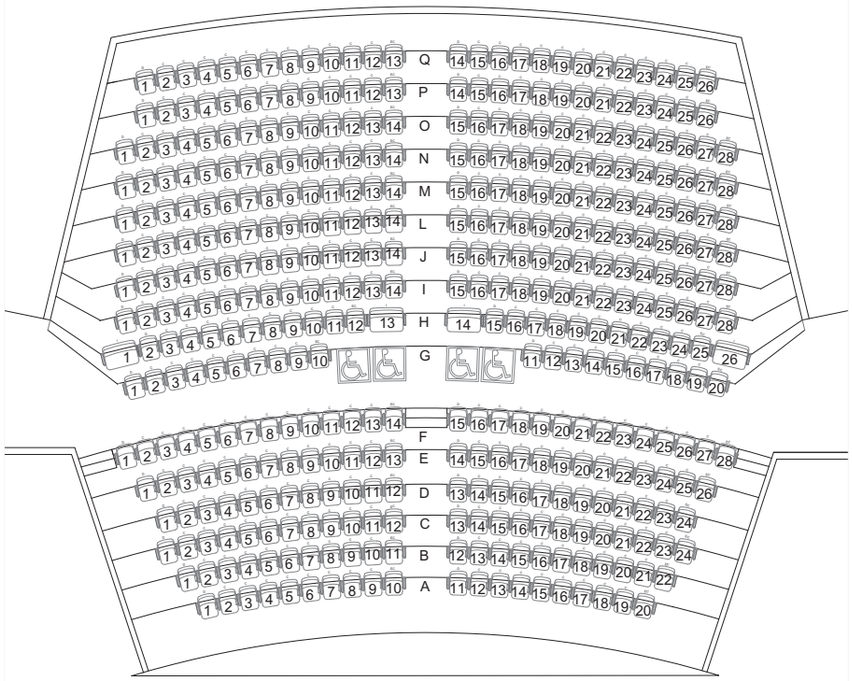

EDITAL SECULT Nº 03/2016 - PRORROGAÇÃO DO CHAMAMENTO PÚBLICO PARA OCUPAÇÃO DA GALERIA MUNICIPAL DE ARTE " SCARPA"

A Secretaria Municipal de Cultura de Sorocaba torna público a prorrogação do chamamento para exposições de artes visuais a serem realizadas na "Galeria Scarpa" para o ano de 2016.

01 - DO CRONOGRAMA

1.1 Inscrições prorrogadas para o período de : 22 a 26 de fevereiro de 2016
1.2 Seleção e avaliação: de 29 de fevereiro a 02 de Março de 2016
1.3 Divulgação dos selecionados na imprensa oficial: 04 de março de 2016
1.4 Prazo para recursos: de 07 e 08 de Março de 2016.
1.5 Divulgação do resultado final: 11 de março de 2016.

02 – DAS DISPOSIÇÕES FINAIS
2.1 O ato de inscrição implica na automática e plena concordância com os termos deste edital, sob pena do proponente não mais dispor do espaço para outras exposições.
2.2 A pena prevista no item acima será de 3 (três) anos, a partir da ocorrência.
2.3 Ao proponente caberá contratar e custear os serviços de viagens, deslocamentos, hospedagem e alimentação para o seu próprio uso e de seu(s) acompanhante(s), decorrentes das atividades necessárias à montagem, abertura, período de exposição e desmontagem.
2.4 Os casos omissos serão encaminhados e solucionados pela Secretaria Municipal de Cultura.

Sorocaba, 18 de fevereiro de 2016

JAQUELINE GOMES DA SILVA
Secretária Municipal da Cultura

EDITAL DE CHAMAMENTO SECULT Nº 02/2016

"OCUPAÇÃO CULTURAL DO TEATRO MUNICIPAL TEOTÔNIO VILELA"

1. A Prefeitura de Sorocaba, através da Secretaria da Cultura, pelo presente edital de chamamento, torna público, que estão abertas as inscrições para cadastramento de Artistas, Empresas, Produtoras, Bandas e Grupos, interessados em participar do projeto "Ocupação Cultural do Teatro Municipal Teotônio Vilela", que tem como objetivo, oferecer espetáculos culturais de todos os gêneros (teatro, circenses, musicais, dança, stand up, etc) a preços populares ao público Sorocabano.

2. As datas disponibilizadas são:

Mês	Dias	Período
Abril	06, 13 e 27	Das 13h às 22h30min
Maio	03, 04, 11, 24, 25 e 31	Das 13h às 22h30min
Junho	01, 08, 14, 15, 21, 22, e 28	Das 13h às 22h30min
Julho	05, 12, 19, 20, 26 e 27	Das 13h às 22h30min

Para o período descrito deverá ocorrer montagem, apresentação e desmontagem do espetáculo;

2.1 A cobrança de ingressos deverá corresponder a valores entre R$ 10,00 (dez reais) mínimo e R$ 20,00 (vinte reais) máximo, por apresentação.

2.2. As apresentações não podem ultrapassar 120 (cento e vinte) minutos, por dia;

3. O TMTV disponibilizará o equipamento de som e iluminação disponível no rider técnico do teatro (Conforme anexo 1), entretanto, os demais equipamentos que se fizerem necessários (microfones, amplificadores, cenários, etc.) serão de responsabilidade da proponente.

4. A confecção dos ingressos é de responsabilidade do proponente e deverão ser confeccionados de acordo com o número de lugares existentes no Teatro, que é de 414 lugares sendo 406 poltronas padrão, 04 poltronas para obesos e 04 lugares para portadores de deficiência física (Conforme anexo 2), não haverá distribuição de ingressos gratuitos. A confecção da arte que será utilizada no material de divulgação dos eventos será realizada pela Secult.

5. Os grupos selecionados serão isentos a taxa mínima do TMTV, pagando somente 10% da bilheteria no dia da apresentação no TMTV, que será depositado na conta do Fundo Municipal de Cultura.

6. Os interessados deverão encaminhar suas propostas de espetáculos aos cuidados de Paulo ou Sergio, no Teatro Municipal Teotônio Vilela, Avenida Engenheiro Carlos Reinaldo Mendes - Alto da Boa Vista, Sorocaba - SP, no período de 19 de Fevereiro a 11 de Março de 2016, das 09 às 16 horas, mediante a apresentação de cópia dos seguintes comprovantes:

a) Cópia do certificado de Inscrição no CNPJ ou CPF, no caso de pessoa física;
b) Cópia do certificado de Inscrição Municipal, no caso de pessoa jurídica;
c) Certidão negativa ou positiva com efeito negativa, de débitos fiscais ou inadimplência perante a Prefeitura de Sorocaba, INSS, FGTS e Receita Federal;
d) Comprovante de direito de adaptação teatral;
e) Sinopse do espetáculo;
f) "Release";
g) Fotos;
h) Ficha técnica do espetáculo, contendo nomes e números de documentos (RG, CPF e/ou DRT) dos integrantes do elenco e equipe técnica;
i) Atestado de liberação dos direitos autorais;
j) Faixa etária recomendada;
k) Outras informações a critério do interessado;
7. As propostas serão analisadas pela Comissão designada pela Secretaria da Cultura, através de Regulamento Específico.
8. Este edital ficará à disposição na íntegra, aos interessados na Secretaria da Cultura e no site da Prefeitura de Sorocaba www.sorocaba.sp.gov.br.
Sorocaba, 17 de fevereiro de 2016.

Jaqueline Gomes da Silva
Secretária da Cultura

SEMES Secretaria de Esporte e Lazer

EDITAL DE CHAMAMENTO
BOLSA-ATLETA SOROCABA 2016

A Prefeitura Municipal de Sorocaba, por meio da Secretaria de Esporte e Lazer (SEMES), através do presente Edital de Chamamento torna pública a abertura de prazo para inscrição dos interessados no Programa Bolsa-Atleta Sorocaba, instituído pela Lei nº 8.175/07 e destinado à concessão de apoio financeiro a atletas praticantes do desporto de rendimento e não profissional, vinculados ao Município de Sorocaba e que atendam aos requisitos previstos na legislação de regência. Os interessados deverão comparecer na Secretaria de Esporte (SEMES) – Av. Eugênio Salerno, 140 – Centro – CEP: 18035-430, contatando o servidor Elton Henrique Silveira dos Santos ou Patrícia Milanez, no período de 12 a 26 de fevereiro de 2016, no horário das 08h00 às 16h00, para retirada dos formulários oficiais de inscrição e informações complementares ou solicitar através do e-mail eltsantos@sorocaba.sp.gov.br. .

A Bolsa-Atleta Sorocaba poderá ser concedida a atletas com idade mínima de 14 (catorze) anos que:
I – Categoria Estadual: tenham obtido a 1ª (primeira) ou 2º (segunda) colocação nas modalidades que compreendem os Jogos Abertos da Juventude (fase estadual) e Jogos Abertos do Interior, realizados pela Secretaria de Esporte Lazer e Juventude – SELJ – do Governo do Estado de São Paulo, de prática desportiva individual ou coletiva, da temporada 2015, tendo sido inscrito e ter disputado pelo município de Sorocaba;

II – Categoria Regional: tenham obtido a 1ª (primeira) colocação nas modalidades que compreendem os Jogos Regionais, realizado pela Secretaria de Esporte, Lazer e Juventude – SELJ, do Governo do Estado de São Paulo, de prática desportiva individual ou coletiva, da temporada 2015, tendo sido inscrito e ter disputado pelo município de Sorocaba;

III - Atletas de reconhecido destaque poderão pleitear a concessão da Bolsa-Atleta Sorocaba, mediante indicação das entidades desportivas com sede no município de Sorocaba a que estejam vinculados, referendada por histórico de resultados na respectiva modalidade. Estas indicações serão submetidas às prioridades de atendimento à Política Municipal de Esporte e às disponibilidades financeiras.
Para pleitear a concessão da Bolsa-Atleta, o atleta deverá preencher, cumulativamente, os seguintes requisitos:
I - possuir idade mínima de 14 (quatorze) anos para a obtenção das Bolsas Atleta Regional e Estadual;
II - estar vinculado a alguma entidade de prática desportiva, com sede no município de Sorocaba;
III – estar em plena atividade esportiva;
IV – não receber qualquer tipo de patrocínio de pessoas jurídicas, públicas ou privadas, entendendo-se por patrocínio todo e qualquer valor pecuniário eventual ou regular diverso do salário;

V – não receber salário de entidade de prática desportiva;

VI – ter participado de competição esportiva em âmbito regional, estadual, nacional e/ou no exterior no ano imediatamente anterior àquele em que tiver sido pleiteada a concessão da Bolsa-Atleta;

VII – estar regularmente matriculado em instituição de ensino público ou privado ou ter completado o ensino médio, para os atletas entre 14 (quatorze) e 18 (dezoito) anos;
VIII – Residir na cidade de Sorocaba há no mínimo 1 (um) ano, mediante declaração do próprio atleta ou de seu representante legal, se menor de 18 (dezoito) anos, acompanhada de qualquer comprovante, como conta de água, luz ou telefone, ainda que em nome de outra pessoa com quem resida, situação que deverá ser devidamente esclarecida na própria declaração.
O valor da bolsa auxílio será definido por Decreto, após o recebimento das inscrições e distribuído de acordo com os recursos orçamentários disponíveis para sua execução.
Sorocaba, 12 de fevereiro de 2016

FRANCISCO MOKO YABIKU
Secretário de Esporte e Lazer

JUSTIÇA DESPORTIVA DO MUNICÍPIO DE SOROCABA
(Lei nº. 8.474, de 27 de maio de 2008)

TRIBUNAL DE JUSTIÇA DESPORTIVA
Edital de Intimação de Julgamento nº. 001/16

O Secretário Executivo da Justiça Desportiva, no uso de suas atribuições, em especial pelo previsto no art. 17, III do Anexo I (Código de Justiça Desportiva do Município de Sorocaba - CJDMS) da Lei nº 8.474, de 27 de maio de 2008, INTIMA as pessoas físicas e/ou jurídicas abaixo relacionadas quanto o resultado do julgamento ocorrido em 03 de fevereiro de 2016, conforme segue:

Processo nº 019/2015/TJD - 19h15min
Competição: Veterano da 2ª Divisão/2015.
Jogo (Final) AMÉRICA FC X EC PALESTRA
Data: 05/12/15 – 16h00 (Rui Costa Rodrigues)
Denunciados:
EC PALESTRA
Incurso no art. 69-A do CJDMS art. 45-A do RGCMF.

ACORDÃO os julgadores, por votação unânime, pelo acolhimento da denúncia formulada contra a equipe denunciada, EC PALESTRA, aplicando-se a pena de exclusão da competição pelo prazo de 01 (um) ano, com fundamento no artigo 69-A do CJDMS, bem como fica rebaixada para a menor divisão da categoria, como determinam os artigos 45-A e 44 do RGCMF. A contar da data do julgamento.

ROGÉRIO ANTÔNIO DE OLIVEIRA
Atleta, EC PALESTRA
Incurso no art. 61 c/c 57 § 2º do CJDMS

ACORDÃO os julgadores, por votação unânime, pelo acolhimento da denúncia formulada contra o atleta denunciado, ROGÉRIO ANTÔNIO DE OLIVEIRA, aplicando-lhe a pena de suspensão por 05 (cinco) anos com fundamento do art 61 c/c 57, § 2º, do CJDMS. A contar da data do julgamento.

Publique-se.
Sorocaba, 03 de fevereiro de 2016.

Luis Carlos da Silva II
Secretário Executivo da Justiça Desportiva

José Ricardo Rezende
Diretor Geral da Justiça Desportiva

JUSTIÇA DESPORTIVA DO MUNICÍPIO DE SOROCABA
(Lei nº. 8.474, de 27 de maio de 2008)

TRIBUNAL DE JUSTIÇA DESPORTIVA

Edital de Intimação de Julgamento nº. 002/16

O Secretário Executivo da Justiça Desportiva, no uso de suas atribuições, em especial pelo previsto no art. 17, III do Anexo I (Código de Justiça Desportiva do Município de Sorocaba - CJDMS) da Lei nº 8.474, de 27 de maio de 2008, INTIMA as pessoas físicas e/ou jurídicas abaixo relacionadas quanto o resultado do julgamento ocorrido em 03 de fevereiro de 2016, conforme segue:

Processo nº 014/2015/TJD - 19h30min
RECURSO DE REVISÃO.
Recorrente:
RÔMULLO PULCINELLI DE OLIVEIRA

ACORDÃO os julgadores, por votação unânime, pelo NÃO PROVIMENTO do Recurso de Revisão, pelos fundamentos expostos nos votyos de fls 21 a 23, mantendo na íntegra a decisão de fls 10 do referido processo.

Publique-se.

Sorocaba, 18 de fevereiro de 2016.

Luis Carlos da Silva II
Secretário Executivo da Justiça Desportiva

José Ricardo Rezende
Diretor Geral da Justiça Desportiva

SES Secretaria da Saúde

SECRETARIA DA SAÚDE
DIVISÃO ADMINISTRATIVA E FINANCEIRA
EXTRATO DE TERMO DE RESCISÃO AMIGÁVEL
PROCESSO Nº 19.345/2014
DATA – 28/01/2016

OBJETO – Termo de Rescisão Amigável entre a Prefeitura de Sorocaba e o Grupo de Pesquisa e Assistência ao Câncer Infantil –GPACI, onde as partes conveniadas, resolvem rescindir, amigavelmente , o Convênio celebrado em 28/08/2014 nos autos do PA nº 19.345/2014, face a celebração do Termo de Compromisso firmado nos autos do Processo Administrativo nº 30.636/2015.
Perla Reje Gutierres Al trativa e Financeira

Área de Vigilância em Saúde
Divisão de Vigilância Sanitária
Av. Dr. Eugênio Salerno, 140 - Centro
Tel.: (15) 3339-9232

Através da presente, a Área de Vigilância em Saúde,
Divisão de Vigilância Sanitária notifica:

1-Processo nº. 34.328/11
Adelia Aparecida Alves Lima - ME
Comércio varejista de mercadorias em geral, compredominância de produtos alimentícios - minimercados, mercearias e armazéns
Rua Santa Maria, 142 - Vila Hortência, Sorocaba-SP
Licença de Funcionamento
Deferido nº CEVS 355220501-471-000213-1-8

2-Processo nº. 3.102/12
J. Pereira Sorocaba - ME
Bar
Rua José Bello, 42 - Parque das Laranjeiras, Sorocaba-SP
Licença de Funcionamento
Deferido nº CEVS 355220501-561-000777-1-2

3-Processo nº. 27.507/12
Foltram & Cardoso Pizzaria Eireli - ME
Disk Pizza
Rua Mascarenhas Camelo, 88 - Vila Santana, Sorocaba-SP
Licença de Funcionamento
Deferido nº CEVS 355220501-562-000142-1-4

4-Processo nº. 28.093/12
Maria das Graças da Silva Rodrigues - EPP
Restaurante e similares
Avenida São Paulo, 3445 - Além Ponte, Sorocaba-SP
Licença de Funcionamento
Deferido nº CEVS 355220501-561-000783-1-0

5-Processo nº. 32.361/12
Luiz Roque Petelinkar Bar - ME
Bar
Rua Manoel José da Fonseca, 21 - S. 2B - Centro, Sorocaba-SP
Licença de Funcionamento
Deferido nº CEVS 355220501-561-000770-1-1

6-Processo nº. 21.872/13
Dias Entregadora Ltda
Transporte rodoviário de cargas exceto produtos perigosos e mudanças em geral intermunicipal,interestadual e internacional
Alameda Jaboticabal, 12 - Jardim Saira, Sorocaba-SP
Cadastro Estadual de Vigilância Sanitária
Deferido nº CEVS 355220501-493-000046-2-6

7-Processo nº. 34.429/13
Luzia Sartori Bueno - ME
Mercearia e bar
Rua Domingos Sola, 82 - Além Ponte, Sorocaba-SP
Licença de Funcionamento
Deferido nº CEVS 355220501-471-000224-1-1

8-Processo nº. 34.499/13
Labor S/C Ltda
Atividade médica ambulatorial restrita a consultas
Rua Visconde de Cairu, 54 - Casa 06 - Mangal, Sorocaba-SP
Licença de Funcionamento
Indeferido

9-Processo nº. 399/14
Notre Dame Intermédica Saúde S/A
Captação, tratamento e distribuição de água - Poço 2
Rua Afonso Pedrazzi, 180 - Vila Trujillo, Sorocaba-SP
Cadastro Estadual de Vigilância Sanitária
Deferido nº CEVS 355220501-360-000249-2-9

10-Processo nº. 12.817/14
Ana Chaves Grando 29068706845 Me
Comércio varejista de bebidas
Rua Paes de Linhares, 263 - Vila Fiori, Sorocaba-SP
Licença de Funcionamento
Deferido nº CEVS 355220501-472-000227-1-3

11-Processo nº. 35.795/14
Ápice - Ortopedia e Traumatologia Ltda
Atividade médica ambulatorial com recursos para realização de exames complementares - clínica/ambulatório
Avenida Doutor Eugênio Salerno, 387 - Térreo - Vila Santa Terezinha, Sorocaba-SP
Renovação Licença Estab. - Validade: 27/01/2017
Deferido nº CEVS 355220501-863-001204-1-3
Renovação Licença Raio X - Validade: 27/01/2017
Deferido nº CEVS 355220501-863-001203-1-6

12-Processo nº. 2.884/15
Edison dos Santos Passos Optometria
Rua Francisco Ferreira Leão, 117 - Vila Leão, Sorocaba-SP
Auto de Infração n° 10653 - A.I.P. nº 9411
Penalidade: Multa

13-Processo nº. 4.894/15
Engefort Sistema Avançado de Segurança Ltda
Cozinha industrial
Avenida Washington Luiz, 202 - A - Jardim Emília, Sorocaba-SP
Baixa de Responsabilidade Técnica
de Ana Paula Fabri Caneo Marino
Deferido

14-Processo nº. 9.427/15
Churrascaria Sorocaba Ltda - ME
Restaurante
Avenida Engenheiro Carlos Reinaldo Mendes, 1431 -JD. Boa Vista, Sorocaba-SP
Auto de Infração n° 10694 - A.I.P. nº 9541
Penalidade: Multa

15-Processo nº. 9.781/15
Laboratório São Francisco de Medicina Diagnóstica Ltda - EPP
Laboratório clínico
Rua Rodrigues Pacheco, 145 - Centro, Sorocaba-SP
Auto de Infração n° 10411 - A.I.P. nº 9521
Penalidade: Multa

16-Processo nº. 9.782/15
Laboratório São Francisco de Medicina Diagnóstica Ltda - EPP
Laboratório clínico
Rua Rodrigues Pacheco, 145 - Centro, Sorocaba-SP
Auto de Infração n° 10409 - A.I.P. nº 9520
Penalidade: Multa

17-Processo nº. 9.784/15
Laboratório São Francisco de

Medicina Diagnóstica Ltda - EPP
Laboratório clínico
Rua Rodrigues Pacheco, 145 - Centro, Sorocaba-SP
Auto de Infração n° 10537 - A.I.P. nº 9519
Penalidade: Multa

18-Processo nº. 9.785/15
Laboratório São Francisco de Medicina Diagnóstica Ltda - EPP
Laboratório clínico
Rua Rodrigues Pacheco, 145 - Centro, Sorocaba-SP
Auto de Infração n° 10536 - A.I.P. nº 9518
Penalidade: Multa

19-Processo nº. 11.985/15
Sales e Ferreira Machado Ltda - ME
Restaurante
Avenida Doutor Afonso Vergueiro, 1766 - Box 202 e 203 - Centro, Sorocaba-SP
Auto de Infração n° 8196 - A.I.P. nº 9514
Penalidade: Multa

20-Processo nº. 14.299/15
Top Temaki Serviços de Alimentação Ltda - ME
Restaurante
Avenida Professora Izoraida Marques Peres, 401 - Box 2007 - Parque Campolim, Sorocaba-SP
Auto de Infração n° 10964 - A.I.P. nº 9515
Penalidade: Multa

21-Processo nº. 14.303/15
Casa de Repouso Santa Rita - ME
Clínicas e residências geriátricas
Avenida Doutor Luiz Mendes Almeida, 1612 - Vila Espírito Santo, Sorocaba-SP
Auto de Infração n° 10545 - A.I.P. nº 9503
Penalidade: Multa

22-Processo nº. 14.304/15
Caramanti Farmácia de Manipulação Ltda - EPP
Comércio varejista de produtos farmacêuticos com manipulação de fórmulas
Avenida São Paulo, 707 - Além Ponte, Sorocaba-SP
Auto de Infração n° 10781 - A.I.P. nº 9447
Penalidade: Multa

23-Processo nº. 14.309/15
Laura Rosa Vial Sewaybricker
Atividade odontológica - consultório odontológico
Rua Salvador Corrêa, 855 - S.03 - Jardim Vergueiro, Sorocaba-SP
Auto de Infração n° 10710 - A.I.P. nº 9471
Penalidade: Multa

24-Processo nº. 14.311/15
Empório Natural Penha Ltda - ME
Comércio varejista de produtos naturais
Rua da Penha, 580 - Centro, Sorocaba-SP
Auto de Infração n° 10730 - A.I.P. nº 9516
Penalidade: Multa

25-Processo nº. 14.777/15
Top Imagem Medicina Diagnóstica S/S Ltda
Centro Diagnóstico
Rua Cláudio Manoel da Costa, 57 - Bloco B - Jardim Vergueiro, Sorocaba-SP
Auto de Infração n° 10658 - A.I.P. nº 9536
Penalidade: Multa

26-Processo nº. 14.780/15
Karin Américo Mozzato
Atividade médica ambulatorial com recursos para realização de exames complementares
Rua Coronel José Pedro de Oliveira, 573 - Jardim Faculdade, Sorocaba-SP
Auto de Infração n° 11002 - A.I.P. nº 9465
Penalidade: Multa

27-Processo nº. 15.244/15
Farmamed Drogaria Ltda
Comércio varejista de produtos farmacêuticos sem manipulação de fórmulas
Avenida Itavuvu, 12 - Vila Olímpia, Sorocaba-SP
Renovação Licença Estab. - Validade: 14/01/2017
Deferido nº CEVS 355220501-477-000184-1-4

28-Processo nº. 16.697/15
Corts Clínica de Ortopedia, Reabilitação e Traumatologia de Sorocaba Ltda
Atividade médica ambulatorial com recursos para realização de procedimentos cirúrgicos - clínica/ambulatório
Avenida Presidente Juscelino Kubitschek de Oliveira, 145 - Centro, Sorocaba-SP
Renovação Licença Estab. - Validade: 20/01/2017
Deferido nº CEVS 355220501-863-001613-1-4

29-Processo nº. 16.698/15
Corts Clínica de Ortopedia, Reabilitação e Traumatologia de Sorocaba Ltda
Serviço de radiologia médica
Avenida Presidente Juscelino Kubitschek de Oliveira, 145 - Centro, Sorocaba-SP
Renovação Licença Estab. - Validade: 20/01/2017
Deferido nº CEVS 355220501-863-000027-1-2
Renovação Licença Raio X - Validade: 20/01/2017
Deferido nº CEVS 355220501-863-000032-1-2
Renovação Licença Raio X - Validade: 20/01/2017
Deferido nº CEVS 355220501-863-000006-1-2
Renovação Licença Raio X - Validade: 20/01/2017
Deferido nº CEVS 355220501-863-001556-1-6

30-Processo nº. 17.724/15
Ana Luisa Soares
Atividades de psicologia e psicanálise
Rua Professora Francisca de Queiroz, 348 - Anexo B - S.01 - Vila Independência, Sorocaba-SP
Alteração de Endereço
Deferido

31-Processo nº. 17.739/15
Ana Luisa Soares
Atividades de psicologia e psicanálise
Rua Professora Francisca de Queiroz, 348 - Anexo B - S. 01 - Vila Independência, Sorocaba-SP
Renovação Licença Estab. - Validade: 01/12/2016
Deferido nº CEVS 355220501-865-000099-1-1

32-Processo nº. 17.856/15
Leonardo Eiras Messina
Atividade médica ambulatorial restrita a consultas
Rua Doutor Arthur Gomes, 390 - S.05 - Centro, Sorocaba-SP
Cancelamento de Licença de Funcionamento / Desativação do CEVS nº 355220501-863-001489-1-1
Motivo: Encerramento das atividades

33-Processo nº. 19.179/15
Tiago Gazonatto Brenga
Atividade médica ambulatorial restrita a consultas
Rua Porphyrio Loureiro, 240 - S.02 - Jardim Santa Rosália, Sorocaba-SP
Renovação Licença Estab. - Validade: 03/12/2016
Deferido nº CEVS 355220501-863-001760-1-0

34-Processo nº. 19.181/15
Thais Gazonatto Brenga
Atividade médica ambulatorial restrita a consultas
Rua Porphyrio Loureiro, 240 - S.01 - Jardim Santa Rosália, Sorocaba-SP
Renovação Licença Estab. - Validade: 03/12/2016
Deferido nº CEVS 355220501-863-001761-1-7

35-Processo nº. 19.273/15
Caixa de Assistência dos Func. do Banco do Brasil
Atividade médica ambulatorial restrita a consultas - clínica/ambulatório
Rua Eulália Silva, 243 - casa - Jardim Faculdade, Sorocaba-SP
Renovação Licença Estab. - Validade: 10/12/2016
Deferido nº CEVS 355220501-863-001700-1-1

36-Processo nº. 19.401/15
I.O.I.S.- Instituto de Oncologia de Sorocaba Integração S/S Ltda
Atividade médica ambulatorial restrita a consultas - clínica/ambulatório
Rua Cônego Januário Barbosa, 238 - Jardim Vergueiro, Sorocaba-SP
Renovação Licença Estab. - Validade: 02/12/2016
Deferido nº CEVS 355220501-863-001692-1-8

37-Processo nº. 20.097/15
Clínica Veterinária Hacklauer Fernandes Ltda
Clínica veterinária com raio X
Avenida Doutor Luiz Mendes Almeida, 1783 - Vila Espírito Santo, Sorocaba-SP
Auto de Infração n° 11177 - A.I.P. nº 9502
Penalidade: Advertência

38-Processo nº. 20.102/15
Instituto do Bem Estar Ltda ME
Condicionamento Físico
Rua Elias Rodrigues Claro, 660 – Jardim São Claro, Sorocaba-SP
A.I.P.M. nº 9549
Recurso Indeferido

39-Processo nº. 20.153/15
Aparecida Yukiko Adati - ME
Comércio varejista de hortifrutigranjeiros
Avenida Doutor Artur Bernardes, 181 - Vila Progresso, Sorocaba-SP
A.I.P.M. nº 9539
Recurso Indeferido

40-Processo nº. 20.632/15
Carlos Yoshizaki Dini
Atividade médica ambulatorial restrita a consultas
Rua Doutor Arthur Gomes, 511 - S.03 - Centro, Sorocaba-SP
Renovação Licença Estab. - Validade: 15/10/2016
Deferido nº CEVS 355220501-863-000418-1-5

41-Processo nº. 21.680/15
Skimel Indústria e Comércio de Sorvetes Ltda
Indústria de sorvetes
Avenida Itavuvu, 5845 - Jardim Santa Cecília, Sorocaba-SP
Auto de Infração n° 9928 - A.I.P. nº 9484
Penalidade: Advertência

42-Processo nº. 21.682/15
LMC Restaurante e Choperia Ltda - EPP
Restaurante
Rua Atanázio Soares, 3380 - Lj. 4017 - Piso L4 - Jardim Maria Eugênia, Sorocaba-SP
Auto de Infração n° 10975 - A.I.P. nº 9488
Penalidade: Advertência

43-Processo nº. 21.693/15
Maicon Luis de Souza - ME
Restaurante
Rua Dom Pedro II, 62 - Centro, Sorocaba-SP
Auto de Infração n° 10850 - A.I.P. nº 9523
Penalidade: Advertência

44-Processo nº. 21.987/15
Farmamed Drogaria Ltda
Comércio varejista de produtos farmacêuticos sem manipulação de fórmulas
Avenida Itavuvu, 12 - Vila Olímpia, Sorocaba-SP
Baixa de Responsabilidade Técnica Substituto
de Juliana Regina da Rocha
Deferido

45-Processo nº. 22.265/15
Clínica Fontana Ltda - ME
Atividade médica ambulatorial restrita a consultas - clínica/ambulatório
Rua Pandiá Calógeras, 445 - Jardim Vergueiro, Sorocaba-SP
Licença Inicial Estab. - Validade: 07/01/2017
Deferido nº CEVS 355220501-863-001986-1-7

46-Processo nº. 22.401/15
Alberto Pereira da Silva Cafeteria - ME
Restaurante e similares
Rua Professor Toledo, 125 - Centro, Sorocaba-SP
Assunto: A.I.P.M. nº. 11236 DE 15/07/2015
Divulga-se o presente processo para que o infrator ou seu representante legal não venha alegar desconhecimento do referido auto de penalidade. Nos termos da legislação vigente, fica concedido o prazo de 10(dez) dias a contar desta publicação para a interposição do recurso.

47-Processo nº. 22.402/15
Tio Pedro Paes Sorocaba Ltda - EPP
Fabricação de produtos de panificação industrial
Rua Giacomo Zorzi, 59 - Vila Rica, Sorocaba-SP
Assunto: A.I.P.M. nº. 9927 DE 15/07/2015
Divulga-se o presente processo para que o infrator ou seu representante legal não venha alegar desconhecimento do referido auto de penalidade. Nos termos da legislação vigente, fica concedido o prazo de 10(dez) dias a contar desta publicação para a interposição do recurso.

48-Processo nº. 22.406/15
Marivete Bitencourt Guerra 76137619915 Me
Lanchonete
Rua Tokuo Tsubaki, 128 - Jardim Turmalina, Sorocaba-SP
Auto de Infração n° 10739 - A.I.P. nº 9510
Penalidade: Advertência

49-Processo nº. 23.792/15
Mariano José de Lira Sorocaba - ME
Bar
Rua Pedro Álvares Cabral, 332 - Vila Progresso, Sorocaba-SP
Assunto: A.I.P.M. nº. 11506 DE 04/08/2015
Divulga-se o presente processo para que o infrator ou seu representante legal não venha alegar desconhecimento do referido auto de penalidade. Nos termos da legislação vigente, fica concedido o prazo de 10(dez) dias a contar desta publicação para a interposição do recurso.

50-Processo nº. 23.990/15
Patrícia de Fátima Fogaça Maynard - ME
Atividades de psicologia e psicanálise
Rua José Maria Barbosa, 31 - 6° Andar - S.67 - Jardim Portal da Colina, Sorocaba-SP
Licença Inicial Estab. - Validade: 10/11/2016
Deferido nº CEVS 355220501-865-000260-1-8

51-Processo nº. 24.161/15
Ione Furukawa
Atividade odontológica - consultório odontológico
Rua Nicolau Pereira Campos Vergueiro, 133 - 7° Andar - S.72 - Centro, Sorocaba-SP
Renovação Licença Estab. - Validade: 15/09/2016
Deferido nº CEVS 355220501-863-000202-1-4
Renovação Licença Raio X - Validade: 15/09/2016
Deferido nº CEVS 355220501-863-000203-1-1

52-Processo nº. 24.385/15
Mtrabt Medicina e Segurança do Trabalho Ltda
Clínica e serviços de medicina do Trabalho
Rua Santa Clara, 105 - Centro, Sorocaba-SP
Abertura/Encerramento do livro de registro de procedimentos radiológicos, com 100 folhas
Deferido

53-Processo nº. 25.874/15
Luciano Jorge Alves
Atividade médica ambulatorial restrita a consultas
Rua Pedro de Oliveira Neto, 68 - S.01 - Jardim Faculdade, Sorocaba-SP
Renovação Licença Estab. - Validade: 08/12/2016
Deferido nº CEVS 355220501-863-001678-1-9

54-Processo nº. 25.895/15
Benedito José Sampaio
Atividade médica ambulatorial com recursos para realização de procedimentos cirúrgicos - clínica/ambulatório
Rua Santa Clara, 184 - Centro, Sorocaba-SP
Licença Inicial Estab. - Validade: 10/12/2016
Deferido nº CEVS 355220501-863-001980-1-3

55-Processo nº. 27.657/15
Caramanti & Caramanti Ltda
Comércio varejista de produtos farmacêuticos sem manipulação de fórmulas
Avenida Professora Izoraida Marques Peres, 600 - Box 09 - Parque Campolim, Sorocaba-SP
Renovação Licença Estab. - Validade: 07/01/2017
Deferido nº CEVS 355220501-477-000508-1-4

56-Processo nº. 28.213/15
Narfid Lancheria - ME
Lanchonete, casas de chá, de sucos e similares
Praça Coronel Fernando Prestes, 31 - Centro, Sorocaba-SP
Cancelamento de Licença de Funcionamento / Desativação do CEVS
Indeferido

57-Processo nº. 28.214/15
Narfid Lancheria Ltda - ME
Comércio de milk shake
Praça Coronel Fernando Prestes, 31 - Centro, Sorocaba-SP
Alteração de Endereço
Deferido

58-Processo nº. 28.241/15
Drogaria Jardim Gonçalves Sorocaba Ltda - EPP
Comércio varejista de produtos farmacêuticos sem manipulação de fórmulas
Rua Antônio Fernandes, 270 - Jardim Gonçalves, Sorocaba-SP
Renovação Licença Estab. - Validade: 07/01/2017
Deferido nº CEVS 355220501-477-000109-1-0

59-Processo nº. 28.266/15
Companhia Brasileira de Distribuição
Captação, tratamento e distribuição de água
Rua Maria Cinto de Biaggi, 164 - Jardim Santa Rosália, Sorocaba-SP
Baixa de Responsabilidade Técnica
de Antônio Carlos de Carvalho
Deferido

60-Processo nº. 28.278/15
Fotóptica Ltda
Comércio varejista de artigos de ótica
Avenida Professora Izoraida Marques Peres, 401 - Lj. 115 / 116 - Parque Campolim, Sorocaba-SP
Assunção de Responsabilidade Técnica
de Luiz Gustavo Simões Menino
Deferido

61-Processo nº. 28.864/15
Elaine Lourencon Nahas - ME
Comércio varejista de artigos de ótica
Avenida Itavuvu, 3799 - Lj. 08 - Jardim Santa Cecília, Sorocaba-SP
Cancelamento de Licença de Funcionamento / Desativação do CEVS nº 355220501-477-000305-1-1
Motivo: Encerramento das atividades

62-Processo nº. 30.334/15
L. M. Caramanti & Cia Ltda
Comércio varejista de produtos farmacêuticos sem manipulação de fórmulas
Avenida Doutor Armando Pannunzio, 49 - Jardim Vera Cruz, Sorocaba-SP
Baixa de Responsabilidade Técnica Substituto
de Mary Terezinha Gutierrez Algaba Silva
Deferido

63-Processo nº. 30.380/15
Farmamed Drogaria Ltda
Comércio varejista de produtos farmacêuticos sem manipulação de fórmulas
Avenida Itavuvu, 12 - Vila Olímpia, Sorocaba-SP
Baixa de Responsabilidade Técnica
de Carla Cristina dos Santos
Deferido

64-Processo nº. 31.136/15
Coop Cooperativa de Consumo
Comércio varejista de produtos farmacêuticos sem manipulação de fórmulas
Rua Padre Madureira, 255 - Além Ponte, Sorocaba-SP
Assunção de Responsabilidade Técnica Substituto
de Gisele Suardi Alves
Deferido

65-Processo nº. 31.602/15
CDTR - Centro de Diálise e Transplante Renal Ltda
Serviços de diálise e nefrologia
Rua Cláudio Manoel da Costa, 57 - Jardim Vergueiro, Sorocaba-SP
Renovação Licença Estab. - Validade: 28/12/2016
Deferido nº CEVS 355220501-864-000918-1-2

66-Processo nº. 31.608/15
Célia Regina Zocca Thomazetti
Atividade médica ambulatorial restrita a consultas
Rua Mascarenhas Camelo, 1205 - Vila Santana, Sorocaba-SP
Renovação Licença Estab. - Validade: 03/12/2016
Deferido nº CEVS 355220501-863-001699-1-9

67-Processo nº. 31.981/15
Symrise Aromas e Fragâncias Ltda
Captação, tratamento e distribuição de água
Rua Paulo Varchavtchik, 200 - 01 - Aparecidinha, Sorocaba-SP
Alteração de Responsabilidade Legal
Deferido

68-Processo nº. 32.142/15
L. M. Caramanti & Cia Ltda
Comércio varejista de produtos farmacêuticos sem manipulação de fórmulas
Avenida Doutor Armando Pannunzio, 49 - Jardim Vera Cruz, Sorocaba-SP
Assunção de Responsabilidade Técnica Substituto
de Taísa Fernanda Borsoi Lerípio Viana
Deferido

69-Processo nº. 32.682/15
Narfid Lancheria Ltda - ME
Lanchonete, casas de chá, de sucos e similares
Avenida Jorge Jamil Zamur, 510 - Jardim Ibiti do Paço, Sorocaba-SP
Cancelamento de Licença de Funcionamento / Desativação do CEVS n° 355220501-561-000685-1-9
Motivo: Encerramento das atividades

70-Processo nº. 32.683/15
Narfid Lancheria Ltda - ME
Lanchonete, casas de chá, de sucos e similares
Praça Coronel Fernando Prestes, 31 - Centro, Sorocaba-SP
Alteração de Endereço
Indeferido

71-Processo nº. 32.684/15
Narfid Lancheria Ltda - ME
Lanchonete, casas de chá, de sucos e similares
Praça Coronel Fernando Prestes, 31 - Centro, Sorocaba-SP
Alteração de Razão Social
Deferido

72-Processo nº. 32.685/15
Narfid Lancheria Ltda - ME
Lanchonete, casas de chá, de sucos e similares
Praça Coronel Fernando Prestes, 31 - Centro, Sorocaba-SP
Alteração de Responsabilidade Legal
Deferido

73-Processo nº. 32.717/15
Farmamed Drogaria Ltda
Comércio varejista de produtos farmacêuticos sem manipulação de fórmulas
Rua Atanázio Soares, 3380 - Piso 03 - Lj. 3005/3005 - Jardim Maria Eugênia, Sorocaba-SP
Baixa de Responsabilidade Técnica
de Damiane Araújo Silva
Deferido

74-Processo nº. 32.718/15
Farmamed Drogaria Ltda
Comércio varejista de produtos farmacêuticos sem manipulação de fórmulas
Rua Atanázio Soares, 3380 - Piso 03 - Lj. 3005/3005 - Jardim Maria Eugênia, Sorocaba-SP
Baixa de Responsabilidade Técnica Substituto
de Talita Aparecida Vieira
Deferido

75-Processo nº. 33.652/15
Caramanti & Caramanti Ltda
Comércio varejista de produtos farmacêuticos sem manipulação de fórmulas
Rua Leopoldo Machado, 259 - 4 A / 4B - Centro, Sorocaba-SP
Renovação Licença Estab. - Validade: 11/01/2017
Deferido nº CEVS 355220501-477-000448-1-4

76-Processo nº. 34.162/15
Sérgio Leão Bálsamo
Atividades de psicologia e psicanálise
Rua Sarutaiá, 209 - S.02 - Centro, Sorocaba-SP
Cancelamento de Licença de Funcionamento / Desativação do CEVS nº 355220501-865-000057-1-1
Motivo: Alteração de natureza jurídica

77-Processo nº. 34.492/15
Paulo Roberto Gazeta - ME
Comércio varejista de mercadorias em geral, compredominância de produtos alimentícios - minimercados, mercearias e armazéns
Rua José Ângelo Fazano, 395 - Parque Esmeralda, Sorocaba-SP
Cancelamento de Licença de Funcionamento / Desativação do CEVS nº 355220501-471-000136-1-7
Motivo: Encerramento das atividades

78-Processo nº. 35.702/15
Bio Thera Farmácia de Manipulação Ltda - ME
Comércio varejista de produtos farmacêuticos com manipulação de fórmulas
Avenida Itavuvu, 48 - Vila Olímpia, Sorocaba-SP
Ampliação de atividade
Deferido

79-Processo nº. 35.898/15
Notre Dame Intermédica Saúde S.A.
Atividade médica ambulatorial com recursos para realização de procedimentos cirúrgicos - clínica/ambulatório
Avenida Itavuvu, 155 - Vila Olímpia, Sorocaba-SP
Abertura/Encerramento do livro de registro de procedimentos radiológicos, com 200 folhas
Deferido

80-Processo nº. 36.719/15
Vanessa Machado de Almeida Mutton Clínica
Atividade médica ambulatorial com recursos para realização de procedimentos cirúrgicos - clínica estética
Praça Nova York, 36 - Jardim América, Sorocaba-SP
Renovação Licença Estab. - Validade: 27/01/2017
Deferido nº CEVS 355220501-863-001835-1-2

81-Processo nº. 36.762/15
Pharmaclean Farmácia de Manipulação Ltda - ME
Comércio varejista de produtos farmacêuticos com manipulação de fórmulas
Rua Doutor Arthur Gomes, 222 - Centro, Sorocaba-SP
Abertura/Encerramento do livro (informatizado) de registro geral de medicamentos controlados da Portaria nº. 344/98, com 5000 folhas
Deferido

82-Processo nº. 36.931/15
Farmamed Drogaria Ltda
Comércio varejista de produtos farmacêuticos sem manipulação de fórmulas
Avenida Itavuvu, 12 - Vila Olímpia, Sorocaba-SP
Assunção de Responsabilidade Técnica
de Karina de Paula Rosa
Deferido

83-Processo nº. 36.932/15
Farmamed Drogaria Ltda
Comércio varejista de produtos farmacêuticos sem manipulação de fórmulas
Avenida Itavuvu, 12 - Vila Olímpia, Sorocaba-SP
Assunção de Responsabilidade Técnica Substituto
de Lilian Vieira Vaz
Deferido

84-Processo nº. 36.938/15
Caramanti & Caramanti Ltda
Comércio varejista de produtos farmacêuticos sem manipulação de fórmulas
Avenida Professora Izoraida Marques Peres, 600 - Box 09 - Parque Campolim, Sorocaba-SP
Assunção de Responsabilidade Técnica Substituto
Indeferido

85-Processo nº. 37.036/15
Clínica Radiológica Sorocaba Ltda
Serviços de diagnóstico por imagem com uso de radiação ionizante, exceto tomografia
Rua Santa Clara, 174 - Centro, Sorocaba-SP
Abertura/Encerramento do livro de registro de procedimentos radiológicos, com 200 folhas
Deferido

86-Processo nº. 37.950/15
Macer Droguistas Ltda
Comércio varejista de produtos farmacêuticos sem manipulação de fórmulas
Avenida São Paulo, 1134 - Além Ponte, Sorocaba-SP
Assunção de Responsabilidade Técnica
Indeferido

87-Processo nº. 23/16
Raia Drogasil S/A
Comércio varejista de produtos farmacêuticos sem manipulação de fórmulas
Rua da Penha, 418 - Centro, Sorocaba-SP
Renovação Licença Estab. - Validade: 22/01/2017
Deferido nº CEVS 355220501-477-000132-1-8

88-Processo nº. 240/16
Drogaria São Paulo S.A.
Comércio varejista de produtos farmacêuticos sem manipulação de fórmulas
Avenida General Carneiro, 474 - Vila Lucy, Sorocaba-SP
Autorização para comercialização de medicamentos controlados da portaria 344/98, lista C2
Deferido

89-Processo nº. 407/2016
Caramanti & Caramanti Ltda
Comércio varejista de produtos farmacêuticos sem manipulação de fórmulas
Avenida Paraná, 3769 - Cajuru do Sul, Sorocaba-SP
Baixa de Responsabilidade Técnica Substituto
de Gustavo Henrique Pereira de Paula Vidal
Deferido

90-Processo nº. 1.553/16
Drogaria Santa Terezinha do Júlio de Mesquita Ltda
Comércio varejista de produtos farmacêuticos sem manipulação de fórmulas
Rua Doutor Américo Figueiredo, 2633 - Jardim Simus, Sorocaba-SP
Assunção de Responsabilidade Técnica
de Joelma Aparecida Teixeira Torigoi
Deferido

91-Processo nº. 1.554/16
Drogaria Santa Terezinha do Júlio de Mesquita Ltda
Comércio varejista de produtos farmacêuticos sem manipulação de fórmulas
Rua Doutor Américo Figueiredo, 2633 - Jardim Simus, Sorocaba-SP
Baixa de Responsabilidade Técnica
de Roberta Tanzi Justo
Deferido

Em 19/02/16

Rafael Gonçalves Reinoso
Diretor da Área de Vigilância em Saúde

Marília de Oliveira e Silva
Chefe da Divisão de Vigilância Sanitária

Leila Cristina Cardoso Pires
Chefe da Seção de Apoio Operacional

PORTARIA SES Nº 007 / 2016

(Dispõe sobre a constituição da Comissão de Avaliação e Execução do Convênio celebrado com o Banco de Olhos de Sorocaba – BOS visando a implantação, gerenciamento e execução de ações e serviços de Saúde na Unidade de Pronto Atendimento – UPA 24 horas denominada UPA do EDEN, nomeia membros e dá outras providências).

O Secretário Municipal da Saúde, no uso de suas atribuições legais e,

Considerando o convênio dos serviços prestados pelo Banco de Olhos de Sorocaba – BOS Processo nº 8.882/2015;

Considerando que a Cláusula Quarta, determinou a constituição da Comissão Técnica para Acompanhamento e Avaliação permanente dos compromissos assumidos no presente Convênio, composta por 05 (cinco) representantes da Prefeitura de Sorocaba e 04 (quatro) representantes do Banco de Olhos de Sorocaba – BOS,

RESOLVE:
Art. 1º Fica criada a Comissão Técnica para Acompanhamento e Avaliação dos serviços prestados pelo Banco de Olhos de Sorocaba – BOS, a ser composta por:

• Ailton de Lima Ribeiro – Gestor Adm. de Estabelecimento Hospitalar (Secretaria da Saúde)
• Janet Junko Yui – Coord. Unid. de Urgência e Emergência e Especialidades (Secretaria da Saúde)
• Deise Piccini Lopes - Coord. Unid. de Urgência e Emergência e Especialidades (Secretaria da Saúde)
• Fábio Andre da Cruz Venning – Coord. Regional de Saúde (Secretaria da Saúde)
• Diessika Rafaelly Falleiros Pizi Silver – Superv. Área de Saúde (Secretaria da Saúde)
• Jussara Cristina de Oliveira Souza – Assessora Diretoria (Banco de Olhos Sorocaba)
• Marcio Roberto Luchesi – Adminstrador da Upa do Eden (Banco de Olhos Sorocaba)
• Rubens José Busoli – RT Médico (Banco de Olhos Sorocaba)
• Fabiana Camila Tosi Silva – RT Enfermagem (Banco de Olhos Sorocaba)

Art. 2º São atribuições da Comissão:
I – Proceder a verificação trimestral do desenvolvimento das atividades e retorno obtido pela Entidade Privada, sem fins lucrativos, através da análise das informações disponibilizadas pela Conveniada, restringindo-se aos resultados obtidos em sua execução, através de indicadores de desempenho estabelecidos, em confronto com as metas pactuadas e sugerindo entre outras coisas, as penalidades financeiras a serem imputadas nas parcelas relativas aos três meses subsequentes, quando do não cumprimento de metas;
II - elaborar relatórios trimestrais sobre os cumprimentos das metas quantitativas e qualitativas acordadas, que serão encaminhados ao Secretário da Saúde e a Divisão de Contratos e Convênios;
III – elaborar relatório anual conclusivo quanto a execução do convênio, que serão encaminhados ao Secretário da Saúde e a Divisão de Contratos e Convênios.

Art. 3º Os trabalhos da Comissão Técnica para Acompanhamento e Avaliação dos serviços prestados pelo Banco de Olhos de Sorocaba – BOS deverão ser desenvolvidos durante toda a vigência do Convênio celebrado entre as partes.

Art. 4º Os membros poderão ser substituídos a qualquer momento a critério do Secretário da Saúde.

Art. 5º Pelas atividades exercidas na Comissão, os seus membros não receberão qualquer tipo de remuneração.

Art. 6º Esta Portaria entra em vigor na data de sua publicação.

Palácio dos Tropeiros, em 16 de Fevereiro de 2016, 362º da Fundação de Sorocaba.

Francisco Antônio Fernandes
Secretário da Saúde

SEDU — Secretaria da Educação

EXTRATO DE RESCISÃO DE CONVÊNIO
PROCESSO Nº 29.666/2011

DATA – 06/12/2015
OBJETO – Termo de Rescisão do Convênio celebrado entre o Município de Sorocaba e a Associação Educacional e Profissionalizante Pérola.

ROSELI DA SILVA ANDRÉ
Chefe da Seção de Apoio a Convênios e Transporte Escolar

HAUDREI JOISE VIEIRA DE OLIVEIRA
Chefe da Divisão de Apoio Logístico

(Processo nº 17.056 0/90)
PORTARIA Nº 003/2016 - SEDU

FLAVIANO AGOSTINHO DE LIMA, Secretário de Educação, no uso das atribuições que lhe são conferidas pela Lei Orgânica do Município, bem como, nos termos do artigo 3º, do Decreto nº. 11.596, de maio de 1.999, alterado pelo Decreto nº. 11.792, de 07 de outubro de 1.999, resolve nomear para composição da Comissão de Seleção dos Interessados no Custeio de Transportes de Alunos do Ensino Técnico de Nível Médio ou Superior de Graduação para outros municípios, os seguintes membros: como representantes da Secretaria da Educação (SEDU): Alcilézia Nunes Mendes Godoy, Magali Prieto e Adriana Aparecida Lamarca; como representantes da Secretaria de Desenvolvimento Social (SEDES): Marina Aparecida Garbiatti Blumer Gil e Mariângela Rodrigues Gallo.
Esta Portaria foi publicada no átrio em 05 de fevereiro de 2016.
Palácio dos Tropeiros, 11 de fevereiro de 2016.

FLAVIANO AGOSTINHO DE LIMA
Secretário de Educação

Portaria SEDU-GS nº 04-2016
Homologação de Regularização de vida escolar

A Diretoria de Área de Gestão Educacional e Administração e Diretoria de Área de Gestão Pedagógica homologam o processo de regularização da vida escolar do aluno GEOVANE ANDRADE DA GLÓRIA, nascido em 20/06/2003, filho de José da Glória e Rosa Andrade da Conceição, RA 110.740.528-2, expedido pela EM "Prof. Ary de Oliveira Seabra", conforme RESOLUÇÃO SEDU-GS Nº 21/2013, de 25 de setembro de 2013 e DELIBERAÇÃO CME 01 de 03 de setembro de 2013.

Edineia Maria Facci dos Santos
Diretora de Área de Gestão Educacional e Administração

Waldirene Malagrine Monteiro
Diretora de Área de Gestão Pedagógica

Portaria SEDU-GS nº 05-2016
Homologação de Regularização de vida escolar

A Diretoria de Área de Gestão Educacional e Administração e Diretoria de Área de Gestão Pedagógica homologam o processo de regularização da vida escolar do aluno JORGE ANDRADE DA GLÓRIA, nascido em 19/07/2001, filho de José da Glória e Maria de Jesus Andrade da Conceição, RA 110.742.472-0, expedido pela EM "Prof. Ary de Oliveira Seabra", conforme RESOLUÇÃO SEDU-GS Nº 21/2013, de 25 de setembro de 2013 e DELIBERAÇÃO CME 01 de 03 de setembro de 2013.

Edineia Maria Facci dos Santos
Diretora de Área de Gestão Educacional e Administração

Waldirene Malagrine Monteiro
Diretora de Área de Gestão Pedagógica

INSTRUÇÃO SEDU/GS Nº 06 DE 15 DE FEVEREIRO DE 2016

(Dispõe sobre módulo dos cargos de Suporte Pedagógico do quadro do magistério, de acordo com o disposto no artigo 13 da Lei 4.599/1994 alterada pela Lei 8.119/2007.)

O Secretário da Educação no uso de suas atribuições,

Instrui:
Art. 1º – As unidades escolares de ensino municipal passam a ter o número de cargos de Suporte Pedagógico, conforme estabelecido no Anexo I, desta Instrução.
Art. 2º – Atendendo o interesse da Administração Municipal, poderá ocorrer vinculação de unidades escolares.
Art. 3º – Esta Instrução entrará em vigor na data de sua publicação, ficando revogadas as disposições em contrário.

FLAVIANO AGOSTINHO DE LIMA
Secretário da Educação

Anexo I - Módulo de Cargos de Suporte Pedagógico

Tipos de atendimento	Orientador Pedagógico	Vice Diretor	Diretor
Escolas de Educação Infantil (Integral e Parcial)	* 01 para cada duas unidades	0	01 Unidade
Escolas de Ensino Fundamental ou Escolas de Ensino Fundamental com Educação Infantil ou Escolas de Ensino Fundamental e Médio	01 Unidade	01 Unidade	01 Unidade
Escolas de Ensino Fundamental com prédio vinculado como extensão	01 Unidade	** 01 Unidade	01 Unidade

Supervisor de Ensino	Atuará no Sistema Municipal de Ensino, lotado na Secretaria da Educação.

* A organização dos grupos de Escolas de Educação Infantil é realizada pela Secretaria da Educação, podendo, à critério da Administração, ocorrer a redução de duas para uma unidade, em se tratando de escola com elevado número de alunos matriculados.

** As escolas de Ensino Fundamental, com prédio vinculado como extensão, nos termos do Decreto nº 22.168/2016, poderão, à critério da Administração, contar com dois Vice Diretores, considerando a localização dos prédios e a especificidade do atendimento.

FLAVIANO AGOSTINHO DE LIMA
Secretário da Educação

SEMA — Secretaria do Meio Ambiente

Processo nº 14.356/1984
PORTARIA SEMA/SERP/SAAE Nº 004/2016

Clebson Aparecido Ribeiro, Secretário do Meio Ambiente, Oduvaldo Arnildo Denadai, Secretário de Serviços Públicos, Rodrigo Antonio Maldonado Silveira, Diretor Geral do SAAE Sorocaba, nos termos da competência que lhes foram delegadas pelo Decreto nº 20.485, de 28 de Fevereiro de 2013, e

CONSIDERANDO a Lei nº 8.856, de 27 de agosto de 2009, que dispõe sobre a criação do Conselho Municipal de Desenvolvimento do Meio Ambiente – COMDEMA;

CONSIDERANDO a Lei nº 8.896 de 08 de setembro de 2009, que altera a redação do artigo 3º da Lei 8.856 de 27 de agosto de 2009, que dispõe sobre a criação do Conselho Municipal de Desenvolvimento do Meio Ambiente – COMDEMA;

CONSIDERANDO o Decreto nº 17.860 de 20 de outubro de 2009, que regulamento a Lei nº 8.856, de 27 de agosto de 2009 , alterada pela Lei nº 8.896 de 08 de setembro de 2009, que dispõe sobre a criação do Conselho Municipal de Desenvolvimento do Meio Ambiente – COMDEMA;
CONSIDERANDO o Decreto nº 18.556 de 16 de Setembro de 2010, que aprova o Regimento Interno do Conselho Municipal de Desenvolvimento do Meio Ambiente – COMDEMA, resolvem:

Art. 1º Fica criada a Comissão Especial para Eleição de Membros da Sociedade Civil, com o objetivo de coordenar o processo para eleição dos membros da sociedade civil para a Composição do COMDEMA biênio 2016/2017.

Art. 2º A Comissão Especial será composta pelos representantes abaixo relacionados das seguintes Secretarias:

1. Secretaria do Meio Ambiente:
   a) Maurício Augusto Coimbra Camapanati
   b) Sandra Regina Correia
2. Secretaria de Serviços Públicos:
   a) Geraldo Cardozo Neto
3. Serviço Autônomo de Água e Esgoto:
   a) Stelamaris Bianchi Ribeiro

Art. 3º Esta Portaria entra em vigor na data de sua publicação.

Clebson Aparecido Ribeiro
Secretário do Meio Ambiente

Oduvaldo Arnildo Denadai
Secretário de Serviços Públicos

Rodrigo Antonio Maldonado Silveira
Diretor Geral do Saae Sorocaba

EDITAL DE CHAMAMENTO PÚBLICO Nº 002/2016 PARA MANIFESTAÇÃO DE INTERESSE PARA CONTRATAÇÃO DE APRESENTAÇÃO MUSICAL A SER REALIZADA NO ANIVERSÁRIO DE 2 ANOS DO JARDIM BOTÂNICO "IRMÃOS VILLAS-BÔAS"

A Secretaria do Meio Ambiente (Sema), por meio do presente Edital de Chamamento torna pública a convocação de todos os interessados em participar, mediante contratação de apresentação musical, do aniversário de 2 anos do Jardim Botânico "Irmãos Villas-Bôas" durante o evento a ser realizado no dia 19 de março de 2016.

1.0 Sobre o Jardim Botânico "Irmãos Villas-Bôas"

Concebido como espaço que abriga preservação ambiental, lazer, educação e pesquisas científicas, o Jardim Botânico de Sorocaba "Irmãos Villas-Bôas", no Jardim Dois Corações, completa seu segundo aniversário no próximo dia 15 de março.
O Jardim Botânico possui cerca de setenta mil metros quadrados e fica numa área de proteção permanente, com vegetação de transição de Cerrado e Mata Atlântica. Abriga espécies nativas de flora da nossa região; orquidário; roseiral; espelho d'água; um Palacete de Cristal, que reúne plantas nativas e ornamentais e espaço para exposições e eventos; salão multiúso; além de um mirante com vista panorâmica privilegiada, de onde pode-se ver o Vale do Rio Sorocaba, o morro da Floresta Nacional de Ipanema, em Iperó, e a Serra de São Francisco, em Votorantim.

2.0 Sobre a apresentação musical

2.1 A apresentação musical a ser contratada deve seguir as seguintes características:
2.1.1 A temática da apresentação do artista deve fazer interface com a proposta de trabalho do Jardim Botânico, envolvendo a biodiversidade e a relação da música com a natureza.
2.1.2 Grupo musical com 3 ou mais integrantes acompanhados de banda com apresentação de música instrumental brasileira tendo como gênero base o choro.
2.1.3 O grupo deve ter apresentações de reconhecimento nacional, tendo no currículo apresentações de grande público.
2.1.4 O grupo deve ter carreira de no mínimo 5 anos e lançamento de pelo menos 1 trabalho com abrangência internacional.

3.0 Condição de Participação

3.1 Poderão participar com a contratação de apresentação musical, entidades particulares com e sem fins lucrativos, ONGs, e outras instituições de mesmo caráter, bem como pessoa física.
3.1.2 Os casos omissos do item 4.1 serão julgados pela Secretaria do Meio Ambiente.

4.0 Manifestação de Interesse para contratação de apresentação musical

4.1 A manifestação de interesse deverá ser feita por meio do preenchimento da Carta de Interesse (anexo I), que deverá ser entregue na Secretaria do Meio Ambiente de Sorocaba, localizada à rua Campos Salles, 850, na Vila Assis entre os dias 22 e 26 de fevereiro de 2016, das 8h às 12h e das 13h às 17h.

4.2 A interessada deve entregar junto com o documento do item anterior, uma descrição sobre o artista e/ou grupo artístico seguindo características e estilo estipulado pelo item 2.0 deste edital para que a Secretaria do Meio Ambiente possa verificar a possibilidade de realizar apresentação.

4.3 Caso tenha duas ou mais interessadas em participar deste edital, haverá fragmentação do item 2.0 descrito neste edital mediante aprovação das interessadas e da Secretaria do Meio Ambiente.

5.0 Das obrigações das partes interessadas

5.1 Caberá a Prefeitura Municipal de Sorocaba representada pela Secretaria do Meio Ambiente:
5.1.1 Incluir a logomarca e/ou nome dos apoiadores no material selecionado para programação do aniversário de 2 anos do Jardim Botânico.
5.1.2 Os equipamentos de som necessários para apresentação musical de acordo com aprovação da Secretaria do Meio Ambiente de rider técnico ou mapa de palco da apresentação a ser contratada pelo apoiador.

5.2 Caberá ao apoiador pagar todo o custo referente a contratação de apresentação musical como o cachê dos artistas, custos com alimentação, transporte, os impostos referentes às apresentações entre outros encargos que poderão ser solicitados pelo artista e/ou grupo musical.
5.2.2 O local da apresentação musical a que se referem esse edital será o Jardim Botânico "Irmãos Villas-Bôas", localizado à Rua Miguel Montoro Lozano, nº 340 – Jardim Dois Corações – Sorocaba – SP.

5.3 Sob qualquer aspecto não poderá haver remuneração em dinheiro por qualquer uma das partes para aquisição de bens, realização de serviços entre outros, sendo aceito apenas o fornecimento de serviços a que se referem nesse edital.

6.0 Disposição Final

6.1 O apoiador e a apresentação musical contratada autorizam no ato da manifestação de interesse, a veiculação de seus trabalhos, nomes e imagem, bem como cedem, gratuitamente, os direitos de divulgação para utilização dos mesmos em qualquer tipo de mídia e para a divulgação no município.

6.2 Poderão ocorrer alterações no decorrer do planejamento das ações do aniversário do Jardim Botânico, inclusive do cronograma em casos apontados pela Secretaria do Meio Ambiente, sendo que deverão ser justificadas publicamente.

6.3 O não cumprimento de qualquer/quaisquer iten(s) do Edital causará a eliminação do participante.

6.4 O ato de manifestação de interesse implica na aceitação e concordância com todos os itens deste edital.

6.5 O resultado deste edital poderá ser acompanhado via site da Secretaria do Meio Ambiental após o fechamento do período de manifestação de interesse (meioambiente.sorocaba.sp.gov.br).
Sorocaba 17 de Fevereiro de 2016.

Eng. Clebson Aparecido Ribeiro
Secretário do Meio Ambiente

ANEXO I

Carta de Manifestação de Interesse nº 02/2016

CIDADE - ESTADO, xx de fevereiro de 2016.

À Secretaria de Meio Ambiente de Sorocaba

Sr. Engº Clebson Aparecido Ribeiro Secretário do Meio Ambiente

Assunto: EDITAL DE CHAMAMENTO PÚBLICO Nº 002/2016 PARA MANIFESTAÇÃO DE INTERESSE PARA CONTRATAÇÃO DE APRESENTAÇÃO MUSICAL A SER REALIZADA NO ANIVERSÁRIO DE 2 ANOS DO JARDIM BOTÂNICO "IRMÃOS VILLAS-BÔAS"

Senhor SEMA, A instituição/pessoa física _____ inscrita sob o CNPJ/MF/CPF _____, representada legalmente por _____, está declarando interesse em participar do edital supracitado.

NOME DA INSTITUIÇÃO / PESSOA FÍSICA_____ RAZÃO SOCIAL(caso possuir)_____ CNPJ / CPF_____
_____
RESPONSÁVEL/CARGO _____
TELEFONE _____ CELULAR _____
E-MAIL_____

_____
ASSINATURA DO RESPONSÁVEL

SPG Secretaria de Planejamento e Gestão

DIVISÃO DE RELACIONAMENTO COM O CIDADÃO
NOTIFICAÇÃO

NOTIFICAMOS os interessados abaixo relacionados que foram deferidas as solicitações de Cópias de Processo (cópias integrais e parciais). Referidas cópias devem ser retiradas no Protocolo Geral, localizado no térreo do Paço Municipal, no horário das 8h00 às 16h00, de 2ª a 6ª Feira, no prazo de 07 (sete) dias úteis. Decorrido esse prazo, os documentos xerografados serão encaminhados para arquivo.

PROCESSO	INTERESSADO	SOLICITANTE
2008/11413	RODRIGO QUEIROZ	RODRIGO QUEIROZ
2011/12723	DANIELA MOREIRA GOMES	DANIELA MOREIRA GOMES
2015/36158	MOISES ANTUNES DE OLIVEIRA	ANDRE LUIS LACERDA CARDOSO
2014/1498	RODRIGO HIDALGO F TEIXEIRA	RODRIGO HIDALGO F TEIXEIRA
2015/8176	ALEXANDRE PEIXOTO	BRUNO ALBERTO BRAGA DA SILVA
2012/13119	IGREJA UNIVERSAL DO REINO DE DEUS	VANDA SUELY DE SOUZA
2014/9348	NOVO ESTILO INCORPORAÇÕES E COM	NOVO ESTILO INCORPORAÇÕES E COM
2009/9867	AUTO VIAÇÃO STA ANGELICA	SILVANA TOTTA ROMANO
2014/33437	IRANDIR MARCONDES	IRANDIR MARCONDES
2014/5454	OSMIR BIFANO	OSMIR BIFANO JUNIOR
2011/26909	LUIZ CALVO RAMIRES	KAREN REGINA DOCE YAMAOCA

Sorocaba, 17/02/2016.

Nadia da Costa Teixeira Feitosa
Chefe de Divisão de Relacionamento com o Cidadão

SAAE Serviço Autônomo de Água e Esgoto

PORTARIA N° 52/2016
(Dispõe sobre nomeação de cargo em comissão)

O DIRETOR GERAL do Serviço Autônomo de Água e Esgoto de Sorocaba, no uso de suas atribuições legais e fundamentado nos termos da Lei n.º 9.895 de 28 de dezembro de 2011,
RESOLVE:
Artigo 1° - Nomear o Sr. Flavio de Castro Martins, para exercer em comissão, o cargo de Chefe do Setor de Dívida Ativa.
Artigo 2º - Esta portaria entra em vigor nesta data.
Sorocaba, 05 de fevereiro de 2016.

Rodrigo Antonio Maldonado Silveira
Diretor Geral

PORTARIA N°57/2016
(Dispõe sobre remoção de servidores autárquicos municipais e dá outras providências)

O DIRETOR GERAL do Serviço Autônomo de Água e Esgoto de Sorocaba, no uso de suas atribuições legais e de acordo com a Lei n.º 3.800 de 02 de dezembro de 1991,

RESOLVE:
Artigo 1º - Remover do Setor de Alvenaria e Próprios, os servidores abaixo relacionados, que passarão a exercer suas atividades no Setor de Reparos e Pavimentação:
DANIEL CRACO RODRIGUES
JOSÉ ESTEVÃO DA SILVA
ZENILTON DANTAS BRITO

Artigo 2º - Esta Portaria entra em vigor nesta data.

Sorocaba, 15 de fevereiro de 2016.

Rodrigo Antonio Maldonado Silveira
Diretor Geral

PORTARIA N°58/2016
(Dispõe sobre remoção de servidores autárquicos municipais e dá outras providências)

O DIRETOR GERAL do Serviço Autônomo de Água e Esgoto de Sorocaba, no uso de suas atribuições legais e de acordo com a Lei n.° 3.800 de 02 de dezembro de 1991,

RESOLVE:
Artigo 1º - Remover do Setor de Reparos e Pavimentação, os servidores abaixo relacionados, que passarão a exercer suas atividades no Setor de Alvenaria e Próprios:
CAMILA RODRIGUES SANTOS
EDSON JOSÉ RODRIGUES VIEIRA
FERNANDO BERTO DE SOUZA

Artigo 2º - Esta Portaria entra em vigor nesta data.

Sorocaba, 15 de fevereiro de 2016.

Rodrigo Antonio Maldonado Silveira
Diretor Geral

PORTARIA N°59/2016
(Dispõe sobre designação de servidor autárquico para substituição de férias)

O DIRETOR GERAL do Serviço Autônomo de Água e Esgoto de Sorocaba, no uso de suas atribuições legais e fundamentado nos termos da Lei n.º 3.800 de 02 de dezembro de 1.991,

RESOLVE:
Artigo 1º - Designar o servidor autárquico, Sr. Vinicius Augusto Camargo, Técnico Químico, para exercer em substituição, o cargo de Chefe do Setor de Qualidade, durante as férias do Sra. Vania Marcia Zagato Santos no período de 11/02/2016 à 25/02/2016.

Artigo 2º - Durante o período mencionado, terá direito a percepção da diferença de salário entre seu cargo e o do cargo que exercerá em substituição.

Artigo 3º - Esta Portaria entra em vigor nesta data retroagindo seus efeitos a partir de 11 de fevereiro de 2016.

Sorocaba, 15 de fevereiro de 2016.

Rodrigo Antonio Maldonado Silveira
Diretor Geral

PORTARIA N°60/2016
(Dispõe sobre designação de servidor autárquico para substituição de férias)

O DIRETOR GERAL do Serviço Autônomo de Água e Esgoto de Sorocaba, no uso de suas atribuições legais e fundamentado nos termos da Lei n.º 3.800 de 02 de dezembro de 1991,

RESOLVE:
Artigo 1º - Designar o servidor autárquico, Sr. Osvaldo Machado Borges, para exercer em substituição, a função gratificada de Monitor, durante as férias do Sr. João Rocha da Silva de 10/02/2016 à 06/03/2016.

Artigo 2º - Durante o período mencionado, terá direito a percepção da diferença de salário entre seu cargo e o do cargo que exercerá em substituição.

Artigo 3º - Esta Portaria entra em vigor nesta data retroagindo seus efeitos a partir de 10 de fevereiro de 2016, ficando revogada a portaria nº 40 de 03 de fevereiro de 2016.
Sorocaba, 15 de fevereiro de 2016.

Rodrigo Antonio Maldonado Silveira
Diretor Geral

PORTARIA N°61/2016
(Dispõe sobre remoção de servidor autárquico municipal e dá outras providências)

O DIRETOR GERAL do Serviço Autônomo de Água e Esgoto de Sorocaba, no uso de suas atribuições legais e de acordo com a Lei n.º 3.800 de 02 de dezembro de 1991,

RESOLVE:
Artigo 1º - Remover do Setor de Controle Operacional de ETA, o servidor Rogerio Leandro dos Santos Lopes, que passará a exercer suas atividades no Setor de Controle Operacional de ETE.

Artigo 2º - Esta Portaria entra em vigor a partir de 26 de fevereiro de 2016.

Sorocaba, 17 de fevereiro de 2016.

Rodrigo Antonio Maldonado Silveira
Diretor Geral

PORTARIA N°62/2016
(Dispõe sobre vacância de cargo)

O DIRETOR GERAL do Serviço Autônomo de Água e Esgoto de Sorocaba, no uso de suas atribuições legais,

RESOLVE:
Artigo 1° - Declarar vago o cargo de Encanador de Instalação de Rede, do Sr. VICENTE FIRMINO DOS SANTOS, lotado no Setor de Rede e Ligação de Água, fundamentado nos termos do artigo 60, alínea "e" da Lei nº 3.800 de 02 de dezembro de 1.991.

Artigo 2º - Esta portaria entrará em vigor nesta data, retroagindo seus efeitos a partir de 04 de janeiro de 2016.

Sorocaba, 17 de fevereiro de 2016.

Rodrigo Antonio Maldonado Silveira
Diretor Geral

PORTARIA N°63/2016
(Dispõe sobre exoneração de cargo em comissão)

O DIRETOR GERAL do Serviço Autônomo de Água e Esgoto de Sorocaba, no uso de suas atribuições legais e de acordo com a Lei n.º 9.895, de 28 de dezembro de 2011,

RESOLVE:
Artigo 1° - Exonerar o Sr. Donizete Morales, servidor de carreira, do cargo em comissão de Chefe do Setor de Materiais e Logística.

Artigo 2° - O servidor passará a exercer sua função de origem, no Setor de Materiais e Logística.

Artigo 3º - Esta portaria entra em vigor a partir de 22 e fevereiro de 2016.

Sorocaba, 17 de fevereiro de 2016.

Rodrigo Antonio Maldonado Silveira
Diretor Geral

PORTARIA N°64/2016
(Dispõe sobre exoneração de cargo em comissão)

O DIRETOR GERAL do Serviço Autônomo de Água e Esgoto de Sorocaba, no uso de suas atribuições legais e de acordo com a Lei n.º 9.895, de 28 de dezembro de 2011,

RESOLVE:
Artigo 1° - Exonerar o Sr. Aldo Rodrigues da Silva, servidor de carreira, do cargo em comissão de Chefe do Setor de Reparos e Pavimentação.

Artigo 2° - O servidor passará a exercer sua função de origem, no Setor de Reparos e Pavimentação.

Artigo 3º - Esta portaria entra em vigor a partir de 22 e fevereiro de 2016.

Sorocaba, 17 de fevereiro de 2016.

Rodrigo Antonio Maldonado Silveira
Diretor Geral

PORTARIA N°65/2016
(Dispõe sobre exoneração de cargo em comissão)

O DIRETOR GERAL do Serviço Autônomo de Água e Esgoto de Sorocaba, no uso de suas atribuições legais e de acordo com a Lei n.º 9.895, de 28 de dezembro de 2011,

RESOLVE:
Artigo 1° - Exonerar o Sr. Pedro Afonso Acquaviva Carrano , servidor de carreira, do cargo em comissão de Chefe do Setor de Alvenaria e Próprios.

Artigo 2° - O servidor passará a exercer sua função de origem, no Setor de Alvenaria e Próprios.

Artigo 3º - Esta portaria entra em vigor a partir de 22 e fevereiro de 2016.

Sorocaba, 17 de fevereiro de 2016.

Rodrigo Antonio Maldonado Silveira
Diretor Geral

PORTARIA N° 66/2016
(Dispõe sobre nomeação de cargo em comissão)

O DIRETOR GERAL do Serviço Autônomo de Água e Esgoto de Sorocaba, no uso de suas atribuições legais e fundamentado nos termos da Lei n.º 9.895 de 28 de dezembro de 2011,

RESOLVE:
Artigo 1° - Nomear o Sr. Gilson Brizacco, para exercer em comissão, o cargo de Chefe do Setor de Materiais e Logística.
Artigo 2º - Esta portaria entra em vigor a partir de 22 de fevereiro de 2016.
Sorocaba, 17 de fevereiro de 2016.

Rodrigo Antonio Maldonado Silveira
Diretor Geral

PORTARIA N° 67/2016
(Dispõe sobre nomeação de cargo em comissão)

O DIRETOR GERAL do Serviço Autônomo de Água e Esgoto de Sorocaba, no uso de suas atribuições legais e fundamentado nos termos da Lei n.º 9.895 de 28 de dezembro de 2011,

RESOLVE:
Artigo 1° - Nomear o Sr. Arnaldo Amieiro, para exercer em comissão, o cargo de Chefe do Setor de Reparos e Pavimentação.
Artigo 2º - Esta portaria entra em vigor a partir de 22 de fevereiro de 2016.
Sorocaba, 17 de fevereiro de 2016.

Rodrigo Antonio Maldonado Silveira
Diretor Geral

PORTARIA N° 68/2016
(Dispõe sobre nomeação de cargo em comissão)

O DIRETOR GERAL do Serviço Autônomo de Água e Esgoto de Sorocaba, no uso de suas atribuições legais e fundamentado nos termos da Lei n.º 9.895 de 28 de dezembro de 2011,
RESOLVE:
Artigo 1° - Nomear o Sr. Antonio Carlos Vasque, para exercer em comissão, o cargo de Chefe do Setor de Alvenaria e Próprios.
Artigo 2º - Esta portaria entra em vigor a partir de 22 de fevereiro de 2016.
Sorocaba, 17 de fevereiro de 2016.

Rodrigo Antonio Maldonado Silveira
Diretor Geral

PGA/DEFA
SAAE

NOTIFICAMOS o interessado abaixo, sobre o Indeferimento da solicitação de recurso:
PROCESSO ADMINISTRATIVO INDEFERIDO:
Nº 2691/2014
INTERESSADA: NORMA SUELI NASCIMENTO DE SOUZA
ASSUNTO: Estudos para Ligação de Água
ENDEREÇO: Estrada do Império - Rua Projetada 13 – nº 13 – Fazenda Genebra

Luciane Rosa Ferreira Corrales
Chefe do Depto. de Execução Fiscal e Administrativo

SAAE/DCGL/SETOR DE PROTOCOLO GERAL

NOTIFICAMOS o interessado abaixo, que foi deferida a solicitação de cópias xerográficas. As referidas cópias devem ser retiradas no Setor de Atendimento do SAAE, estabelecido à Av. Pereira da Silva, nº 1.285 – Jd. Santa Rosália, no horário das 9h00 às 16h00, de 2ª a 6ª Feira, no prazo de 07 (sete) dias úteis. Decorrido esse período, os documentos xerografados serão encaminhados para arquivo.

PROCESSO Nº 8423/2015
NOME: Dirce Filardi
ASSUNTO: SOLICITACAO – AG56
ENDEREÇO: Rua Rangel Pestana, 115,119,121 casas 1,2,3

PROCESSO Nº 8413/2015
NOME: Dirce Filardi
ASSUNTO: SOLICITACAO DE VISTORIA - SV
ENDEREÇO: Rua Rangel Pestana, 115,119,121 casas 1,2,3

PROCESSO Nº 9039/2015
NOME: Sandra da Silva
ASSUNTO: DETALHAMENTO DE DEBITOS
ENDEREÇO: Benedito Cirino Silva Filho, 56

PROCESSO Nº 6056/2013
NOME: Depto Receita/Setor de Controle e Receita
ASSUNTO: AFERICAO DE HIDROMETRO - AF
ENDEREÇO: R. Benedicto Cirino Silva Filho, 56

PROCESSO Nº 1730/2013
NOME: Saae – Denuncia Anonima
ASSUNTO: LIGACAO CLANDESTINA - LL
ENDEREÇO: R. Benedito Cerino Silva Filho, 56

Mary Mércia Daniel
CHEFE DO SETOR DE PROTOCOLO GERAL

DR/SETOR DE CONTROLE E RECEITA
SAAE

NOTIFICAMOS os interessados abaixo sobre os Indeferimentos das solicitações:
PROCESSOS ADMINISTRATIVOS INDEFERIDOS:

Nº 7693/2015
INTERESSADO: PAULO PEGORETTI
ASSUNTO: REVISÃO DE CONSUMO
ENDEREÇO: RUA CORONEL JOSE LOUREIRO, Nº 156 - VILA SANTARINI

Nº 8475/2015
INTERESSADO: MARIA AMASSE OTAGURO
ASSUNTO: REVISÃO DE CONSUMO
ENDEREÇO: RUA VICENTE DECARIA, Nº 423 - JD ROSALIA ALCOLEA

Nº 4631/2014
INTERESSADO: TEREZA DA GUIA TEIXEIRA FRANCO
ASSUNTO: REVISÃO DE CONSUMO
ENDEREÇO: RUA GUARANI, Nº 155, VL. BOTELHO

Nº 10285/2015
INTERESSADO: CENTRO ACADÊMICO VITAL BRASIL
ASSUNTO: REDUÇÃO DE TARIFA
ENDEREÇO: RUA DR. SEME STEFANO, 13 – VL. BOA VISTA

Nº 23/2016
INTERESSADO: SOCIEDADE PROTETORA DOS ANIMAIS
ASSUNTO: REDUÇÃO DE TARIFA
ENDEREÇO: RUA ARNALDOGIARDINI, 32 – JD. ITANGUÁ II

Nº 7499/2015
INTERESSADO: FRANCISCO ANTONIO DOS SANTOS
ASSUNTO: REVISÃO DE CONSUMO
ENDEREÇO: RUA BARAO COTEGIPE - 64 - VL LEAO

Nº 37/2016
INTERESSADO: CREZINEIDE DE SOUZA RUFINO
ASSUNTO: REVISÃO DE CONSUMO
ENDEREÇO: RUA CARLOS MARIGUELLA, Nº 98 – ANA PAULA ELEUTÉRIO

Nº 5546/2015
INTERESSADO: MANOEL FERREIRA DA SILVA
ASSUNTO: REVISÃO CADASTRAL
ENDEREÇO: AV. IPANEMA, Nº 1546 – VILA ANGÉLICA

Nº 7704/2015
INTERESSADO: AURELIANO MARTINS DE SOUZA
ASSUNTO: REVISÃO CADASTRAL
ENDEREÇO: AL GERANIOS - Nº 80 – JD. SIMUS

Nº 3255/2001
INTERESSADO: OVIDIO PAULO LEITE FERRAZ
ASSUNTO: REVISÃO DE CONSUMO
ENDEREÇO: RUA OSWALDO GONÇALVES DOS SANTOS, Nº 94

Dayane Miranda Gonzalez
Chefe do Setor de Controle e Receita

Saint Clair C. de Mello Neto
Chefe do Departamento de Receita

Curta a página oficial
da Prefeitura de Sorocaba

PREFEITURADESOROCABA

Prefeitura de SOROCABA

URBES

Trânsito e Transportes

Empresa de Desenvolvimento Urbano e Social de Sorocaba - URBES
Diretoria de Transporte Urbano - DTU
Gerência de Planejamento de Transporte Urbano - GPT Setor de Programação e Desenvolvimento Operacional - SPP

SERVIÇO DE TRANSPORTE ESPECIAL - RELAÇÃO DE BENEFICIÁRIOS EM ATENDIMENTO

base dezembro/2015

BENEFICIÁRIOS	Observação	
Abel Holts Martins	Cadeirante	Não Acompanhantes
Adelaide Sanchini Mendonça	Cadeirante	Acompanhante
Ademilson Rodrigues dos Santos	Não Cadeirante	Não Acompanhantes
Adrian Oliveira	Cadeirante	Não Acompanhantes
Adriana Antunes	Cadeirante	Não Acompanhantes
Adriana dos Santos Silva	Não Cadeirante	Não Acompanhantes
Adriana Guaré dos Santos	Não Cadeirante	Não Acompanhantes
Adriane Cristina Alcoléa Rossi	Cadeirante	Não Acompanhantes
Adriano Augusto Motta	Cadeirante	Acompanhante
Adriano Oliveira de Moura	Não Cadeirante	Acompanhante
Agostinho Pedroso de Moraes	Cadeirante	Acompanhante
Ailton Honorato de Souza	Cadeirante	Não Acompanhantes
Alan John Fernandes Ananias	Cadeirante	Acompanhante
Alan Patrick de Barros	Não Cadeirante	Acompanhante
Alana Alves de Souza	Não Cadeirante	Não Acompanhantes
Alcebíades Menassi	Cadeirante	Acompanhante
Alessandra de Oliveira Madureira	Cadeirante	Não Acompanhantes
Alex Batista Aguiar	Não Cadeirante	Acompanhante
Alex Ribeiro Tedesco	Não Cadeirante	Não Acompanhantes
Alexandre Augusto Cabral	Cadeirante	Não Acompanhantes
Alexandre Menck dos Santos	Não Cadeirante	Não Acompanhantes
Alexandre Pires de Barros Jr.	Não Cadeirante	Não Acompanhantes
Aléxia Vitória Volica Vieira	Não Cadeirante	Acompanhante
Alexsandro Gonçalves Ferreira	Cadeirante	Não Acompanhantes
Aline Sucs Pinto	Não Cadeirante	Acompanhante
Alisson Barros de Paula	Cadeirante	Não Acompanhantes
Alisson Leonardi Pereira Viana	Não Cadeirante	Acompanhante
Allan Virgolino de Araújo	Cadeirante	Acompanhante
Aloizio Pereira Alves	Cadeirante	Não Acompanhantes
Alvora Rodrigues Simões	Cadeirante	Acompanhante
Amanda Cassiano Cabral	Não Cadeirante	Não Acompanhantes
Amanda Gabriele Souza Dias	Não Cadeirante	Não Acompanhantes
Amanda Oliveira Vochi	Não Cadeirante	Não Acompanhantes

BENEFICIÁRIOS	Observação	
Bruna da Silva de Jesus	Não Cadeirante	Não Acompanhantes
Bruna Elizabeth Pires de Souza	Não Cadeirante	Não Acompanhantes
Bruna Gabriele Bueno de Proença	Não Cadeirante	Acompanhante
Bruno Bernardes Tank Araújo	Cadeirante	Acompanhante
Bruno Gabriel Beltrame Fernandes	Não Cadeirante	Não Acompanhantes
Bryan Matheus da Silva Santos	Cadeirante	Não Acompanhantes
Caio Henrique Martins Almeida	Cadeirante	Acompanhante
Caio Resende Alves	Não Cadeirante	Acompanhante
Camila M. Barbosa dos Santos	Não Cadeirante	Acompanhante
Carla Caroline Andrade Oliveira	Cadeirante	Acompanhante
Carla Cristina Diebe	Não Cadeirante	Não Acompanhantes
Carla Elisabete da Silva	Não Cadeirante	Não Acompanhantes
Carla Moura Nunes	Não Cadeirante	Não Acompanhantes
Carlos André Fernandes Rizzardo	Cadeirante	Não Acompanhantes
Carlos Augusto Eleutério	Cadeirante	Não Acompanhantes
Carlos Augusto Moreno de Oliveira	Não Cadeirante	Não Acompanhantes
Carlos Augusto Oliveira	Cadeirante	Não Acompanhantes
Carlos Botelho	Cadeirante	Não Acompanhantes
Carlos Eduardo Amaro	Não Cadeirante	Acompanhante
Carlos Eduardo Corrêa da Costa	Não Cadeirante	Não Acompanhantes
Carlos Eduardo da Silva	Cadeirante	Acompanhante
Carlos Eduardo F. Quirino	Não Cadeirante	Acompanhante
Carlos Eduardo Ferreira	Não Cadeirante	Não Acompanhantes
Carlos Tiago Pradella	Cadeirante	Não Acompanhantes
Carolina Cristina Braga	Não Cadeirante	Acompanhante
Carolina de Carvalho Silva	Não Cadeirante	Acompanhante
Tamires Fernanda de Oliveira	Não Cadeirante	Não Acompanhantes
Taís Castilho Grogel	Não Cadeirante	Não Acompanhantes
Daniel Fernando Ramos da Costa	Não Cadeirante	Não Acompanhantes
Samuel Henrique Martins Costa	Não Cadeirante	Não Acompanhantes
Orlando Camargo Jr.	Não Cadeirante	Não Acompanhantes
Bruna Gomes	Não Cadeirante	Não Acompanhantes
Camila Prado	Não Cadeirante	Não Acompanhantes

BENEFICIÁRIOS	Observação	
Caroline Arume Matsuo	Não Cadeirante	Não Acompanhantes
Caroline Marie Carvalho	Cadeirante	Acompanhante
Cauane Aparecida Gueitolo	Não Cadeirante	Acompanhante
Célia Regina Barduil	Cadeirante	Acompanhante
César Henrique Campói	Não Cadeirante	Não Acompanhantes
Christian Goés de Oliveira	Não Cadeirante	Acompanhante
Cibele Cristina da Silva Sanches	Cadeirante	Não Acompanhantes
Claudeci Alves da Silva	Cadeirante	Não Acompanhantes
Claudio Henrique Ferreira Rosa	Não Cadeirante	Acompanhante
Cláudio Rochel Junior	Não Cadeirante	Acompanhante
Clayton de Souza Lima	Não Cadeirante	Acompanhante
Clayton Mathias Bezerra Nobre	Não Cadeirante	Acompanhante
Cleusa Soares de Oliveira Marques	Não Cadeirante	Não Acompanhantes
Creusa Caraveze	Não Cadeirante	Não Acompanhantes
Cristiane Rosa Silva	Não Cadeirante	Não Acompanhantes
Cristiano Rodrigues do Nascimento	Não Cadeirante	Não Acompanhantes
Cristina Ramos Pina	Não Cadeirante	Não Acompanhantes
Daiana Cristina Cedaro Vilela	Não Cadeirante	Não Acompanhantes
Daieli Vitória de Lima Ferreira	Não Cadeirante	Acompanhante
Dalva Maria Cavalcante de Oliveira	Não Cadeirante	Não Acompanhantes
Daniel Allas Evangelista da Silva	Cadeirante	Acompanhante
Daniel Camillo da Silva Ribeiro	Cadeirante	Acompanhante
Daniel Miranda	Não Cadeirante	Acompanhante
Daniel Peres Gomes	Cadeirante	Acompanhante
Daniel Sebastião dos Santos	Não Cadeirante	Acompanhante
Daniele Cristine de Souza Oliveira	Não Cadeirante	Acompanhante
Daniele Oliveira Rosa	Cadeirante	Não Acompanhantes
Danielle Cristina Paiffer de Proença	Não Cadeirante	Não Acompanhantes
Danilo Franklin Martins dos Santos	Não Cadeirante	Acompanhante
Danilo Henrique de Oliveira Diniz	Cadeirante	Não Acompanhantes
Danilo Pedroso Fagundes	Não Cadeirante	Acompanhante
Davi de Oliveira Brandão	Não Cadeirante	Acompanhante
Davi Henrique da Silva	Cadeirante	Acompanhante

BENEFICIÁRIOS	Observação	
Ana Caroline Camilo	Não Cadeirante	Acompanhante
Ana Caroline Menezes de Sousa	Não Cadeirante	Acompanhante
Ana Caroline Vian Alves	Não Cadeirante	Não Acompanhantes
Ana Cláudia de Camargo Leonardo	Não Cadeirante	Não Acompanhantes
Ana Júlia dos Santos	Não Cadeirante	Não Acompanhantes
Ana Lucia Garcia Miranda	Não Cadeirante	Acompanhante
Ana Luiza de Azevedo	Não Cadeirante	Acompanhante
Ana Paula F. Trindade	Não Cadeirante	Não Acompanhantes
Ana Paula Fogaça de Macedo	Não Cadeirante	Acompanhante
Anabel de Moraes Prestes	Não Cadeirante	Não Acompanhantes
Anderson Gonçalves Pereira	Cadeirante	Acompanhante
Anderson Paes da Silva	Não Cadeirante	Não Acompanhantes
André dos Santos	Não Cadeirante	Acompanhante
André Florêncio Barbosa	Não Cadeirante	Não Acompanhantes
André Luiz Oliveira Moreira	Cadeirante	Acompanhante
Andressa Alessandra Kovalski	Não Cadeirante	Não Acompanhantes
Andressa Rocha de Oliveira	Não Cadeirante	Acompanhante
Andrew William Alves	Cadeirante	Não Acompanhantes
Andrezza Moura Theodoro	Cadeirante	Acompanhante
Anísia Farias Costa	Cadeirante	Acompanhante
Antônio de Sena	Cadeirante	Acompanhante
Antônio Dias Moreira	Cadeirante	Acompanhante
Antony Muraro Evangelista	Não Cadeirante	Acompanhante
Armando Gustavo dos Reis Lima André	Não Cadeirante	Não Acompanhantes
Arthur Caetano Braz	Não Cadeirante	Acompanhante
Audelina Pereira Silva	Cadeirante	Acompanhante
Bianca da Silva Moraes	Não Cadeirante	Não Acompanhantes
Brenda Dutra Souza	Cadeirante	Não Acompanhantes
Breno Proença Pontes	Não Cadeirante	Não Acompanhantes
Brian Souza Vieira	Não Cadeirante	Não Acompanhantes
Bruna Andrade Caldana	Cadeirante	Não Acompanhantes
Bruna Caroline Borges da Silva	Não Cadeirante	Acompanhante
Bruna Cristina Furlaneto	Não Cadeirante	Acompanhante

BENEFICIÁRIOS	Observação	
Wilton Marcelo de Freitas	Não Cadeirante	Não Acompanhantes
Cláudia Feitosa	Não Cadeirante	Não Acompanhantes
André Renan Fulco Santos	Não Cadeirante	Não Acompanhantes
Paulo Vitor da Silva Calldino	Não Cadeirante	Não Acompanhantes
Fábio Henrique de Lima	Cadeirante	Não Acompanhantes
Sônia Maria Bueno do Nascimento	Cadeirante	Não Acompanhantes
Caren Maria de Almeida	Cadeirante	Acompanhante
Natan Cacique Ferreira	Não Cadeirante	Não Acompanhantes
Ana Cássia de Camargo Pedroso	Não Cadeirante	Não Acompanhantes
Danielle Gleis dos Santos	Não Cadeirante	Não Acompanhantes
Danielly de Fátima Semionato Gaseo	Não Cadeirante	Não Acompanhantes
Diego Mamedio Gonçalves	Não Cadeirante	Acompanhante
Elica Leme	Não Cadeirante	Não Acompanhantes
Gisele Cristina Soares	Cadeirante	Não Acompanhantes
Ingrid Alcalde Fernandes	Não Cadeirante	Não Acompanhantes
Jonathan Jr. Gomes de Mello	Não Cadeirante	Não Acompanhantes
Luís Carlos de Lima Silva	Não Cadeirante	Acompanhante
Leandro Diniz de Oliveira	Não Cadeirante	Não Acompanhantes
Márcio da Silva Leite	Não Cadeirante	Não Acompanhantes
Maycon Douglas Araujo	Não Cadeirante	Não Acompanhantes
Madalena Magri	Não Cadeirante	Não Acompanhantes
Nelson Gomes de Almeida Jr.	Não Cadeirante	Acompanhante
Felipe Rodrigues Gomes	Não Cadeirante	Não Acompanhantes
Marcello Augusto de Salles Gomes	Não Cadeirante	Não Acompanhantes
Marcela de Fátima Costa	Não Cadeirante	Não Acompanhantes
Tiago dos Santos Rosário	Não Cadeirante	Não Acompanhantes
Paulo Pereira	Não Cadeirante	Não Acompanhantes
Paulo Roberto de Lima	Não Cadeirante	Não Acompanhantes
Bruno Catarino de Souza	Não Cadeirante	Não Acompanhantes
Everton Alberto dos Santos	Cadeirante	Acompanhante
Jonatas Alves de Carvalho	Não Cadeirante	Não Acompanhantes
Maria Correa Armando	Não Cadeirante	Não Acompanhantes
Carolina F. Ribeiro Pereira de Moraes	Cadeirante	Acompanhante

BENEFICIÁRIOS	Observação	
Davi Micael Pinheiro de Moraes	Não Cadeirante	Acompanhante
David Alves Ferreira	Não Cadeirante	Não Acompanhantes
David Rodrigo da Silva	Não Cadeirante	Acompanhante
Débora Feliciano Rocha	Não Cadeirante	Não Acompanhantes
Débora Regina P. de Proença	Cadeirante	Acompanhante
Denise Helena Molina	Não Cadeirante	Não Acompanhantes
Derek Ortega Jaques	Não Cadeirante	Acompanhante
Diéferson Alexandre José	Não Cadeirante	Não Acompanhantes
Diego Aredith Arnóbio	Não Cadeirante	Acompanhante
Diego Henrique de Souza Almeida	Não Cadeirante	Acompanhante
Diego Pereira	Não Cadeirante	Acompanhante
Diego Romero Costa	Cadeirante	Acompanhante
Diogo Fialho de Carvalho	Cadeirante	Acompanhante
Diogo Raphael dos Santos Aguiar	Não Cadeirante	Acompanhante
Diogo Santucci Antunes	Cadeirante	Não Acompanhantes
Dominique Goes de Oliveira	Não Cadeirante	Não Acompanhantes
Doraci Roberto	Não Cadeirante	Não Acompanhantes
Douglas Alexandre Elias de Araújo	Não Cadeirante	Acompanhante
Douglas Jonata Oliveira Diniz	Não Cadeirante	Não Acompanhantes
Douglas Silva Santos	Não Cadeirante	Acompanhante
Dulce Lopes	Não Cadeirante	Não Acompanhantes
Edgar Oliveira de Paduá	Cadeirante	Acompanhante
Edmar Pereira de Oliveira	Cadeirante	Acompanhante
Edson da Silva Oliveira	Cadeirante	Acompanhante
Edson de Moraes	Cadeirante	Acompanhante
Edson do Nascimento Junior	Não Cadeirante	Não Acompanhantes
Eduardo da Silva Trevellin	Não Cadeirante	Acompanhante
Eduardo de Freitas Lima	Não Cadeirante	Não Acompanhantes
Eduardo Gabriel José Sansivieri	Cadeirante	Acompanhante
Eduardo José da Crus	Cadeirante	Não Acompanhantes
Eduardo José Hoffart	Não Cadeirante	Não Acompanhantes
Eduardo Luiz Rafael	Cadeirante	Acompanhante
Eliane Aparecida Moreira	Não Cadeirante	Não Acompanhantes

BENEFICIÁRIOS	Observação	
Elias da Silva Claudino Júnior	Não Cadeirante	Acompanhante
Elias Oliveira da Cruz	Cadeirante	Não Acompanhantes
Eliel Augusto Galvão de Souza	Cadeirante	Acompanhante
Eliel Sueiro de Almeida	Não Cadeirante	Acompanhante
Eliete de Oliveira Rosa	Cadeirante	Acompanhante
Elisa dos Anjos Teixeira	Não Cadeirante	Não Acompanhantes
Elisabete Cristina Coelho Gonsales	Não Cadeirante	Não Acompanhantes
Elisabete Garcia de Carvalho	Cadeirante	Acompanhante
Eliseu André Alves	Cadeirante	Acompanhante
Eliseu Schirmer da Silva	Não Cadeirante	Acompanhante
Elizeu da Silva Grecco	Não Cadeirante	Não Acompanhantes
Elizier Gomes Peluzo	Não Cadeirante	Acompanhante
Eloza Andrade Cavalcante	Cadeirante	Não Acompanhantes
Elvis Aron Rodrigues soares	Não Cadeirante	Não Acompanhantes
Elza Bueno	Cadeirante	Não Acompanhantes
Elza Gonçalves	Não Cadeirante	Não Acompanhantes
Émerson de Godói Soares	Cadeirante	Não Acompanhantes
Emerson Hen. Da Silva Monteiro	Não Cadeirante	Acompanhante
Émerson Henrique da Silva Monteiro	Cadeirante	Acompanhante
Emerson Motta Pedroso	Não Cadeirante	Acompanhante
Emily Gomes Martins	Não Cadeirante	Não Acompanhantes
Emily Jhane Nunes Pereira	Não Cadeirante	Não Acompanhantes
Enio Cardoso Neto	Cadeirante	Acompanhante
Erica Cristina de Oliveira	Não Cadeirante	Não Acompanhantes
Erica Leite Jonas	Cadeirante	Acompanhante
Érica Silva Sapateiro	Não Cadeirante	Não Acompanhantes
Erick Gonçalves Pereira	Não Cadeirante	Acompanhante
Esli Marques Sabóia	Cadeirante	Não Acompanhantes
Estevam William Chagas	Não Cadeirante	Acompanhante
Euclides Ivo da Silva	Cadeirante	Acompanhante
Evaldo dos Santos Alves	Cadeirante	Acompanhante
Evandro Figueira Costa	Cadeirante	Acompanhante
Évelin Caroline Félix	Cadeirante	Acompanhante

BENEFICIÁRIOS	Observação	
Gabrielly Carvalho de Assunção	Não Cadeirante	Acompanhante
Gedeon Rodrigues de Souza	Cadeirante	Não Acompanhantes
Genara Evaristo Sampaio	Cadeirante	Acompanhante
Gerson Marques Ferreira da Silva	Não Cadeirante	Acompanhante
Gervásio Pereira de Barros	Não Cadeirante	Não Acompanhantes
Giani Vitória de Lima Sasntos Maia	Cadeirante	Acompanhante
Giovana Aparecida Mondeni dos Santos	Cadeirante	Não Acompanhantes
Giovana Leandro Rodrigues	Cadeirante	Acompanhante
Gisele de Souza Andrade	Não Cadeirante	Não Acompanhantes
Giseli Toti	Cadeirante	Não Acompanhantes
Glacielle Priscila Cordeiro	Não Cadeirante	Não Acompanhantes
Glaslaine Francine Chagas	Não Cadeirante	Acompanhante
Gleice Alves Rodrigues	Não Cadeirante	Não Acompanhantes
Graziella Martins de Souza	Não Cadeirante	Não Acompanhantes
Guilherme Abril Mattos da Silva	Não Cadeirante	Acompanhante
Guilherme Batista Nunes	Não Cadeirante	Acompanhante
Guilherme Carvalho da Silva	Cadeirante	Não Acompanhantes
Guilherme Castilho Tesoto	Não Cadeirante	Não Acompanhantes
Guilherme Gustavo Calixto	Não Cadeirante	Acompanhante
Guilherme Henrique de Lima Crepaldi	Cadeirante	Não Acompanhantes
Guilherme Lopes da Silva	Não Cadeirante	Não Acompanhantes
Gustavo Brito Oliveira	Não Cadeirante	Acompanhante
Gustavo Esquinelato Alamino	Não Cadeirante	Não Acompanhantes
Gustavo Proença Lima	Não Cadeirante	Acompanhante
Heitor Jesus Missirolli	Não Cadeirante	Não Acompanhantes
Henrique Soriani Gonçalves	Não Cadeirante	Acompanhante
Hérick Clayton Silva da Roma	Cadeirante	Acompanhante
Hermínia Camargo	Não Cadeirante	Não Acompanhantes
Higor Marcelo de Almeida	Não Cadeirante	Não Acompanhantes
Higor Matheus Vieira Pinheiro	Não Cadeirante	Acompanhante
Hudson Francisco Rodrigues Claro	Não Cadeirante	Não Acompanhantes
Hudson Ribeiro da Silva	Não Cadeirante	Não Acompanhantes
Hudson Souza Dantas	Não Cadeirante	Não Acompanhantes

BENEFICIÁRIOS	Observação	
Jéssica Belino dos Santos	Não Cadeirante	Não Acompanhantes
Jéssica da Graça Freitas Leandro	Não Cadeirante	Acompanhante
Jéssica Duque Leite	Cadeirante	Acompanhante
Jéssica Francine Audik P. Garcia	Cadeirante	Acompanhante
Jéssica Giacomine de Souza	Cadeirante	Não Acompanhantes
Jéssica Kelly Rodrigues Araújo	Não Cadeirante	Acompanhante
Jhonatan de Ol. Pontes Lemes	Não Cadeirante	Não Acompanhantes
João Batista de Lima	Cadeirante	Acompanhante
João Fábio dos Santos	Não Cadeirante	Acompanhante
João Henrique Braga	Não Cadeirante	Acompanhante
João Pedro Gobo Reducino	Não Cadeirante	Acompanhante
João Pedro Lourenço	Não Cadeirante	Acompanhante
João Vitor da Silva Costa	Não Cadeirante	Não Acompanhantes
João Vitor da Silva Gonçalves	Não Cadeirante	Acompanhante
Joaquim S. Ferraz	Não Cadeirante	Acompanhante
Jomar Marques de Oliveira Jr.	Cadeirante	Não Acompanhantes
Jonatas do Carmo Conde e Silva	Cadeirante	Não Acompanhantes
Jonathan Urbano da Silva	Não Cadeirante	Acompanhante
Jonathas Tadeu C. de C. Rosa	Não Cadeirante	Não Acompanhantes
Jones Barbosa Borges	Cadeirante	Acompanhante
Jorge Henrique Almeida	Cadeirante	Não Acompanhantes
Jorge Pereira dos Santos	Cadeirante	Acompanhante
José Antonio Rolim de O Lima	Não Cadeirante	Não Acompanhantes
José Batista Pereira	Não Cadeirante	Não Acompanhantes
José Luiz da Silva	Não Cadeirante	Não Acompanhantes
José Nelson Marcelino	Não Cadeirante	Não Acompanhantes
José Roberto de Castro	Cadeirante	Acompanhante
José Victor Nasc. Barnabé	Não Cadeirante	Acompanhante
José Vitor Vilas Boas Alonso	Não Cadeirante	Acompanhante
José Willya Carneiro dos Santos	Cadeirante	Acompanhante
Josete Aparecida dos Santos	Cadeirante	Não Acompanhantes
Josias Jesus Teixeira	Cadeirante	Não Acompanhantes
Josiel Rodrigues de Oliveira	Não Cadeirante	Não Acompanhantes

BENEFICIÁRIOS	Observação	
Evelin Martins Franco	Não Cadeirante	Não Acompanhantes
Everton Palma Lima	Cadeirante	Acompanhante
Fabiana Aparecida dos Anjos	Cadeirante	Acompanhante
Fabiana Bernardes dos Reis	Não Cadeirante	Não Acompanhantes
Fábio Alves Flávio	Cadeirante	Acompanhante
Fábio Aparecido Paiffer	Não Cadeirante	Não Acompanhantes
Fábio Cachetti Souza	Não Cadeirante	Não Acompanhantes
Fábio Gurris Martine	Cadeirante	Acompanhante
Fábio José Rodrigues	Cadeirante	Não Acompanhantes
Fábio Luís Barbosa	Não Cadeirante	Não Acompanhantes
Fabíola Carla Gomes	Não Cadeirante	Não Acompanhantes
Fabíola Siqueira de Lima	Não Cadeirante	Acompanhante
Fausto Leandro leite	Não Cadeirante	Acompanhante
Felipe de Almeida	Cadeirante	Não Acompanhantes
Felipe Eduardo da Silva	Cadeirante	Acompanhante
Felipe Gustap Monteiro Trindade	Cadeirante	Acompanhante
Felisberto Zanetti	Cadeirante	Acompanhante
Fernando Bellinassi da Silva	Cadeirante	Não Acompanhantes
Fernando Cavichioli	Cadeirante	Não Acompanhantes
Fernando Henrique Baceto	Não Cadeirante	Não Acompanhantes
Fernando Vieira	Cadeirante	Não Acompanhantes
Flávia Aparecida da Silva Granado	Não Cadeirante	Não Acompanhantes
Flávio Tinoco dos Santos	Cadeirante	Não Acompanhantes
Francine Cristiane Negreti	Não Cadeirante	Não Acompanhantes
Francisca Cunha de Azevedo	Cadeirante	Não Acompanhantes
Francisco Mendes Filho	Não Cadeirante	Não Acompanhantes
Gabriel Araújo de Ramos	Não Cadeirante	Acompanhante
Gabriel Henrique Januário Rufino	Não Cadeirante	Acompanhante
Gabriel Henrique Santos	Não Cadeirante	Acompanhante
Gabriel Lauro Muniz	Cadeirante	Acompanhante
Gabriel Leite Lima	Cadeirante	Acompanhante
Gabriel Vinicius de S. Fortunato	Não Cadeirante	Acompanhante
Gabriela Lopes de Cária Silva	Não Cadeirante	Não Acompanhantes

BENEFICIÁRIOS	Observação	
Iago Rodrigues de Carvalho	Não Cadeirante	Não Acompanhantes
Ida Cristina de Lima	Cadeirante	Não Acompanhantes
Igor Alves Dias	Não Cadeirante	Acompanhante
Igor Fernando Bento Monteiro	Não Cadeirante	Não Acompanhantes
Igor Rodrigues Athayde	Não Cadeirante	Não Acompanhantes
Ingrid Calazans Estausia	Não Cadeirante	Acompanhante
Ingrid Fasolin Gutierres	Cadeirante	Não Acompanhantes
Isaac Medeiros Rosa Neto	Cadeirante	Acompanhante
Isaac Peres da Silva	Não Cadeirante	Não Acompanhantes
Isabela Cristina Duque Correa	Não Cadeirante	Não Acompanhantes
Isabela Gatti Barbosa	Não Cadeirante	Não Acompanhantes
Isadora Jovita Lucas Barbosa	Não Cadeirante	Acompanhante
Isaltina Rocha Urbano	Cadeirante	Acompanhante
Ismael Antunes	Cadeirante	Não Acompanhantes
Ivan Martins dos Santos	Cadeirante	Não Acompanhantes
Ivandira Gonçalves Fraga	Cadeirante	Acompanhante
Izaías Gabriel de Morais Souza	Cadeirante	Acompanhante
Jaci Ramos	Cadeirante	Acompanhante
Jackson Julio José	Não Cadeirante	Não Acompanhantes
Jaine Tairiny Pereira dos Santos	Não Cadeirante	Não Acompanhantes
Janaína dos Santos Paula	Não Cadeirante	Acompanhante
Jandete dos Santos Silva	Não Cadeirante	Não Acompanhantes
Jaqueline de Paula Oliveira	Não Cadeirante	Acompanhante
Jean Victor da Silva França	Não Cadeirante	Acompanhante
Jeferson Carlos Machado	Não Cadeirante	Não Acompanhantes
Jeferson Mamédio da Silva	Não Cadeirante	Acompanhante
Jefferson Baccas	Cadeirante	Acompanhante
Jefferson Cristian Gomes	Cadeirante	Acompanhante
Jefferson Martinez	Cadeirante	Não Acompanhantes
Jenifer Franciele Neves Assumpção	Cadeirante	Acompanhante
Jenifer Julli Carneiro Lima	Não Cadeirante	Acompanhante
Jesiel Pontes de Oliveira	Cadeirante	Não Acompanhantes
Jessé Lamarca	Não Cadeirante	Não Acompanhantes

BENEFICIÁRIOS	Observação	
Josiele Bruna de Paula Calado	Cadeirante	Acompanhante
Josimara Cristina Borges	Não Cadeirante	Acompanhante
Josué de Souza Silva	Não Cadeirante	Não Acompanhantes
Josué Henrique Felix dos Santos	Não Cadeirante	Não Acompanhantes
Jucélia dos Santos	Cadeirante	Não Acompanhantes
Julia Fernanda Trevisan Queiróz	Não Cadeirante	Não Acompanhantes
Júlia Frioli	Cadeirante	Acompanhante
Júlia Fróis Gilberti Alves	Cadeirante	Acompanhante
Julia Maria de Almeida	Não Cadeirante	Acompanhante
Júlia Mendes Ramos	Não Cadeirante	Acompanhante
Júlia Nunes da Silva	Cadeirante	Acompanhante
Júlia Ribeiro Martins	Cadeirante	Acompanhante
Juliana Batista dos Santos	Não Cadeirante	Acompanhante
Juliana da Silva Marconi	Não Cadeirante	Acompanhante
Juliane Soares Rocha	Não Cadeirante	Acompanhante
Júlio César de Almeida Rocha	Cadeirante	Acompanhante
Júlio César Machado	Não Cadeirante	Não Acompanhantes
Júlio Maicon Moreira dos Santos	Cadeirante	Acompanhante
Júnior Tadeu Martins	Não Cadeirante	Não Acompanhantes
Jurandir de Paula	Cadeirante	Não Acompanhantes
Kael Aranha Cassemiro	Cadeirante	Acompanhante
Kaiky Fernando de Oliveira Pedroso	Não Cadeirante	Acompanhante
Kaio Oliveira da Silva	Não Cadeirante	Acompanhante
Karen Cristina Sanches Novaes	Não Cadeirante	Acompanhante
Karen Gleice Wincler Loiola	Cadeirante	Acompanhante
Karina Fernandes Freitas	Não Cadeirante	Acompanhante
Karine Cristina Porteiro Rodrigues	Não Cadeirante	Não Acompanhantes
Kátia M. Maffei	Não Cadeirante	Não Acompanhantes
Katicilene Aparecida da Silva	Não Cadeirante	Não Acompanhantes
Kauan Guilherme Veras de Sales	Cadeirante	Não Acompanhantes
Kauany Cristina Ribeiro da Veiga	Não Cadeirante	Não Acompanhantes
Kawan Waldecy Aleixo Ribeiro	Não Cadeirante	Não Acompanhantes

BENEFICIÁRIOS	Observação	
Kayan César da Conceição	Não Cadeirante	Acompanhante
Kayk Adriano Macedo Gaspareto	Não Cadeirante	Acompanhante
Keity Pereira da Cunha Canto	Não Cadeirante	Não Acompanhantes
Kelvin William Tomaz Sinhorinho	Não Cadeirante	Acompanhante
Kerolin Vitória Domingues de Souza	Cadeirante	Acompanhante
Kevin Matos Mariano	Não Cadeirante	Não Acompanhantes
Kewin Richard Pinto de Camargo	Não Cadeirante	Não Acompanhantes
Lais Caroline Ribeiro	Cadeirante	Acompanhante
Lais Cristina Laurindo de Oliveira	Não Cadeirante	Não Acompanhantes
Lais Santos Valentim	Cadeirante	Acompanhante
Larissa Isabelle Ribeiro	Não Cadeirante	Não Acompanhantes
Larissa Vitória Maffei dos Santos	Cadeirante	Não Acompanhantes
Laura Natiely Paludo	Cadeirante	Não Acompanhantes
Lauren Rodrigues Queiroz Tone	Não Cadeirante	Não Acompanhantes
Laysla Vitória Amorim Ribeiro	Não Cadeirante	Não Acompanhantes
Léa Cardoso Santos	Não Cadeirante	Não Acompanhantes
Leandro Antônio Moraes Silva	Não Cadeirante	Acompanhante
Leandro de Barros Saru	Não Cadeirante	Não Acompanhantes
Leandro Faustino de Almeida	Não Cadeirante	Não Acompanhantes
Leandro Pereira da Silva	Não Cadeirante	Acompanhante
Leandro Rodrigues Cláudio	Cadeirante	Acompanhante
Leandro Sérgio Prestes	Não Cadeirante	Acompanhante
Leonardo de Oliveira	Não Cadeirante	Não Acompanhantes
Leonardo Felipe Dias	Cadeirante	Acompanhante
Leonardo Samuel Carmona	Cadeirante	Não Acompanhantes
Leonel Apparecido Baptista	Cadeirante	Acompanhante
Leony de Siqueira Daniel	Não Cadeirante	Acompanhante
Letícia Bezerra da Silva Bandeira	Cadeirante	Acompanhante
Letícia Regina Campos David	Não Cadeirante	Não Acompanhantes
Lidia Regina de Oliveira	Cadeirante	Acompanhante
Liliane Santos	Não Cadeirante	Não Acompanhantes
Lívia Maria Oliveira Bezerra	Cadeirante	Acompanhante
Lourival Rodrigo dos Santos	Não Cadeirante	Não Acompanhantes

BENEFICIÁRIOS	Observação	
Luiz Miguel Ribeiro Lapa	Cadeirante	Acompanhante
Luiz Otávio Duarte de Araújo	Não Cadeirante	Acompanhante
Maely Pestana Cerqueira	Não Cadeirante	Acompanhante
Magno Donizetti de Oliveira	Cadeirante	Não Acompanhantes
Maicon Anderson Domingues	Não Cadeirante	Não Acompanhantes
Maicon Jean Trindade	Não Cadeirante	Acompanhante
Maicon Jonatam Mendes de Carvalho	Não Cadeirante	Não Acompanhantes
Maicon V. Lisboa da C. Carvalho	Não Cadeirante	Acompanhante
Maik William Calatrava	Não Cadeirante	Não Acompanhantes
Marcelo dos Santos	Não Cadeirante	Não Acompanhantes
Marcelo Jr. Esteves Martins	Não Cadeirante	Não Acompanhantes
Márcia Aires Magalhães	Cadeirante	Não Acompanhantes
Márcia Cristina Barros Cruz	Cadeirante	Acompanhante
Marciano Rodrigo.	Não Cadeirante	Não Acompanhantes
Marcílio Domingues Barrinha	Cadeirante	Acompanhante
Márcio Olímpio dos Santos	Não Cadeirante	Não Acompanhantes
Márcio Ribeiro	Cadeirante	Acompanhante
Marco Aurélio Chelles Marcondes	Não Cadeirante	Não Acompanhantes
Marcos Alexandre Campos	Cadeirante	Não Acompanhantes
Marcos Antônio Augusto Lima	Não Cadeirante	Acompanhante
Marcos Antônio da Silva	Não Cadeirante	Acompanhante
Marcos Leandro dos Santos	Cadeirante	Acompanhante
Marcos Mariano Siqueira Jr.	Não Cadeirante	Não Acompanhantes
Marcos Rogério Coelho Santana	Cadeirante	Acompanhante
Marcos Vinicius Ferreira	Não Cadeirante	Acompanhante
Marcos Vinicius Simões	Não Cadeirante	Não Acompanhantes
Marcus Vinícius Serafim Santoro	Não Cadeirante	Não Acompanhantes
Mari Angela Paris	Cadeirante	Acompanhante
Maria Ap. de Oliveira Nascimento	Não Cadeirante	Não Acompanhantes
Maria Aparecida Henrique	Cadeirante	Acompanhante
Maria Auxiliadora França Pires	Cadeirante	Acompanhante
Maria de Fátima Bezerra	Cadeirante	Acompanhante
Maria do Carmo de Almeida	Cadeirante	Não Acompanhantes

BENEFICIÁRIOS	Observação	
Mauricio Claro de Almeida	Cadeirante	Não Acompanhantes
Mauro de Fátima Costa	Não Cadeirante	Não Acompanhantes
Mauro Evangelista dos Santos	Cadeirante	Acompanhante
Mauro Lencione Neto	Não Cadeirante	Não Acompanhantes
Maximilian Muriel de O. Cavieres	Não Cadeirante	Não Acompanhantes
Mayara Stefanie Ap. Da Silva	Cadeirante	Acompanhante
Maycon Douglas Gomes Alves	Cadeirante	Acompanhante
Maycon Douglas Taborde	Cadeirante	Acompanhante
Mayná Maciel Muraro	Não Cadeirante	Não Acompanhantes
Meire Cleide Ap. Campos Moreira	Não Cadeirante	Não Acompanhantes
Michel Marcos Poss dos Santos	Não Cadeirante	Não Acompanhantes
Michele Francisco de Moura	Não Cadeirante	Acompanhante
Mikaele Souza Leite	Não Cadeirante	Não Acompanhantes
Myllena Pereira leite Peixoto	Cadeirante	Acompanhante
Naely Vitória Ferreira Nascimento	Cadeirante	Acompanhante
Natália Dina da Silva	Não Cadeirante	Não Acompanhantes
Natália Vieira dos Santos	Não Cadeirante	Não Acompanhantes
Natanael Ursulino de Oliveira	Cadeirante	Acompanhante
Nathaly Vitória Delfino da Silva	Não Cadeirante	Acompanhante
Nathaly Vitória dos Santos Nunes Carneiro	Não Cadeirante	Acompanhante
Natiely Lima	Não Cadeirante	Acompanhante
Nicanor José da Trindade	Não Cadeirante	Acompanhante
Nicolas Henrique Lemos Gomes	Não Cadeirante	Acompanhante
Nicolas Roberto Murin da Silva	Cadeirante	Não Acompanhantes
Nicolas Thiago de Freitas	Não Cadeirante	Acompanhante
Nicoly Martins Correa	Não Cadeirante	Não Acompanhantes
Nilson Fernandes Ribeiro	Cadeirante	Não Acompanhantes
Noboyoshi Yamaya	Cadeirante	Não Acompanhantes
Nycollas Silva Nunes	Cadeirante	Acompanhante
Odair Firmino	Não Cadeirante	Acompanhante
Oséas Júnior Ferreira da Silva	Cadeirante	Não Acompanhantes
Pablo Henrique Corrêa de Araújo	Cadeirante	Não Acompanhantes
Pablo Henrique dos Santos Oliveira	Não Cadeirante	Acompanhante

BENEFICIÁRIOS	Observação	
Luan Barros Carvalho	Não Cadeirante	Não Acompanhantes
Luan Correia Fialho	Não Cadeirante	Acompanhante
Luan Fernando de Oliveira	Não Cadeirante	Acompanhante
Luana Cristina de Andrade	Não Cadeirante	Não Acompanhantes
Luana Cristina do Amaral	Não Cadeirante	Não Acompanhantes
Luana Cristina Rocha Leandro	Cadeirante	Acompanhante
Luana Cristina Videira	Não Cadeirante	Acompanhante
Luana França	Cadeirante	Não Acompanhantes
Lucas Alessandro Silvestre	Não Cadeirante	Não Acompanhantes
Lucas da Silva Aleixo	Não Cadeirante	Acompanhante
Lucas de Carlos Vieira	Não Cadeirante	Acompanhante
Lucas Gabriel Ribas Moreira	Cadeirante	Não Acompanhantes
Lucas Guedes da Silva	Não Cadeirante	Acompanhante
Lucas Henrique de Oliveira Camargo	Não Cadeirante	Acompanhante
Lucas Pietro da Silva Gonçalves	Não Cadeirante	Acompanhante
Lucas Reis de Almeida	Não Cadeirante	Acompanhante
Lucas Rodrigues S. de Oliveira	Não Cadeirante	Acompanhante
Lucas Staach Ponte Lopo	Cadeirante	Acompanhante
Lucas Teixeira Chaves	Não Cadeirante	Acompanhante
Lucas Teixeira de Almeida	Não Cadeirante	Acompanhante
Lucas Vinícius Gil	Não Cadeirante	Não Acompanhantes
Lucas Yan Alves de Novaes	Não Cadeirante	Acompanhante
Lucia Aparecido	Não Cadeirante	Não Acompanhantes
Luciana Chagas	Não Cadeirante	Acompanhante
Luciane Rodrigues Cândido	Cadeirante	Não Acompanhantes
Luciano Carvalho da Silva	Não Cadeirante	Acompanhante
Luciene Aparecida Costa	Não Cadeirante	Não Acompanhantes
Luís Felipe da Silva Santos	Cadeirante	Não Acompanhantes
Luís Fernando de Almeida	Não Cadeirante	Não Acompanhantes
Luis Gustavo da Silva Almeida	Não Cadeirante	Não Acompanhantes
Luiz Ant.Gomes de Quevedo	Não Cadeirante	Não Acompanhantes
Luiz Gomes dos Santos	Cadeirante	Acompanhante
Luiz Miguel Cardoso dos Santos	Não Cadeirante	Não Acompanhantes

BENEFICIÁRIOS	Observação	
Maria Eduarda Carvalho Silva	Não Cadeirante	Acompanhante
Maria Eduarda dos Santos	Não Cadeirante	Acompanhante
Maria Elena Alcoléa lha	Não Cadeirante	Não Acompanhantes
Maria Heloiza da Silva Ribeiro	Não Cadeirante	Acompanhante
Maria José Antônia Nunes	Não Cadeirante	Não Acompanhantes
Maria José Gon. de Souza	Cadeirante	Acompanhante
Maria José Gonçalves de Souza	Cadeirante	Acompanhante
Maria Lívia Ferreira de Carvalho	Cadeirante	Não Acompanhantes
Maria Lúcia Alves Gato	Cadeirante	Acompanhante
Maria Nazareth Marques Lima	Cadeirante	Acompanhante
Maria Soares Rodrigues	Cadeirante	Não Acompanhantes
Maria Sue Ogusuku	Não Cadeirante	Não Acompanhantes
Maria Tereza Marciano	Não Cadeirante	Não Acompanhantes
Maria Zulmira Barrili Honório	Não Cadeirante	Não Acompanhantes
Mariana Albuquerque de Almeida	Não Cadeirante	Acompanhante
Mariana Aparecida Fogaça	Não Cadeirante	Não Acompanhantes
Mariana Cristina Rodrigues	Cadeirante	Acompanhante
Mariana de Almeida Godoy	Não Cadeirante	Acompanhante
Mariana de Oliveira Campos	Cadeirante	Acompanhante
Mariana de Paula Paregini	Não Cadeirante	Não Acompanhantes
Mariana Reina Signorelli	Não Cadeirante	Acompanhante
Mário Luís Trindade	Não Cadeirante	Acompanhante
Marisa de Paula	Não Cadeirante	Acompanhante
Maristela dos Santos	Não Cadeirante	Não Acompanhantes
Marli Martins de Carvalho	Cadeirante	Não Acompanhantes
Matheus Cavalcanti Domeneguetti	Cadeirante	Acompanhante
Matheus da Rocha Camargo	Cadeirante	Não Acompanhantes
Matheus de Souza Ferreira	Não Cadeirante	Acompanhante
Matheus Gabriel Oliveira Souza	Não Cadeirante	Acompanhante
Matheus Henrique Eugênbio Barros	Não Cadeirante	Acompanhante
Matheus Santana da Silva	Não Cadeirante	Não Acompanhantes
Matheus Silva Santos	Cadeirante	Acompanhante
Matheus Vitor Correa Dias da Silva	Não Cadeirante	Acompanhante

BENEFICIÁRIOS	Observação	
Pâmela Adrieli Ferraz de Camargo	Não Cadeirante	Acompanhante
Pâmela Cristina Oliveira Nascimento	Não Cadeirante	Não Acompanhantes
Pâmela Silva Vieira de Mello	Não Cadeirante	Acompanhante
Paola Fabiana Ribeiro	Não Cadeirante	Acompanhante
Patrícia Silva Proença	Não Cadeirante	Não Acompanhantes
Paula Carolina Martins Veiga	Não Cadeirante	Não Acompanhantes
Paulo Aparecido Luiz	Cadeirante	Acompanhante
Paulo José Kawamura	Não Cadeirante	Acompanhante
Paulo Sérgio da Costa	Não Cadeirante	Não Acompanhantes
Paulo Tadeu de Queiroz	Cadeirante	Acompanhante
Pedro Camilo Ramos	Não Cadeirante	Não Acompanhantes
Pedro Henrique M. De Queiroz	Não Cadeirante	Não Acompanhantes
Pedro Henrique Moreira Machado	Não Cadeirante	Acompanhante
Pedro José dos Santos Almeida	Não Cadeirante	Não Acompanhantes
Pedro José dos Santos de Almeida	Não Cadeirante	Acompanhante
Pedro Vicente Paniagua Benites	Cadeirante	Acompanhante
Perla Mara Evaristo Góes	Não Cadeirante	Não Acompanhantes
Piero Vergílio	Cadeirante	Acompanhante
Priscila De Vasto Martinez	Cadeirante	Não Acompanhantes
Rafael Brosco Vassão Carneiro	Não Cadeirante	Acompanhante
Rafael Gonçalves do Prado	Não Cadeirante	Acompanhante
Rafael Lima de Oliveira	Não Cadeirante	Não Acompanhantes
Rafael Luiz dos Santos	Não Cadeirante	Não Acompanhantes
Rafael Viana	Não Cadeirante	Acompanhante
Rafael Wesley de Moura	Não Cadeirante	Acompanhante
Rafaela Alves de Amorim	Não Cadeirante	Não Acompanhantes
Rafaela Cristine Ferreira	Não Cadeirante	Não Acompanhantes
Raiane Barbosa Menezes	Cadeirante	Acompanhante
Raíssa Mendes Rodrigues	Não Cadeirante	Acompanhante
Ramon Souza Assis	Não Cadeirante	Acompanhante
Raphael Leonél de Arruda Ayres	Não Cadeirante	Acompanhante
Raphael Marcoratti Carletto	Não Cadeirante	Acompanhante
Raul Augusto Souza Assis	Não Cadeirante	Acompanhante

BENEFICIÁRIOS	Observação	
Reginalva de Lima	Não Cadeirante	Não Acompanhantes
Renan Acuio	Não Cadeirante	Não Acompanhantes
Renan Dias Prudente de Souza	Não Cadeirante	Não Acompanhantes
Renan Ferreira de Moraes	Não Cadeirante	Não Acompanhantes
Renan Gomes da Silva	Não Cadeirante	Acompanhante
RenanTobias Brito	Não Cadeirante	Acompanhante
Renato Perez	Cadeirante	Acompanhante
Renato Silva Paiva	Não Cadeirante	Acompanhante
Renato Souza de Oliveira	Cadeirante	Não Acompanhantes
Ricardo Áreas de Carvalho	Cadeirante	Não Acompanhantes
Rinaldo Lorencon	Cadeirante	Acompanhante
Roberto Mastrocinque da Silva	Cadeirante	Acompanhante
Robson Ferreira Machado	Não Cadeirante	Não Acompanhantes
Robson Vilarino de Macedo	Não Cadeirante	Não Acompanhantes
Rodolfo de Lima Pivoto	Cadeirante	Acompanhante
Rodrigo Ângelo Ceratti	Não Cadeirante	Acompanhante
Rodrigo Camargo Fonseca	Não Cadeirante	Não Acompanhantes
Rodrigo Ribeiro	Cadeirante	Acompanhante
Rogério Nunes	Não Cadeirante	Não Acompanhantes
Rogério Soares Lima	Cadeirante	Acompanhante
Rogério Tedesco	Não Cadeirante	Não Acompanhantes
Romário Augusto Castro dos Santos	Cadeirante	Não Acompanhantes
Romero Alves	Não Cadeirante	Não Acompanhantes
Romeu Silva Matos	Não Cadeirante	Acompanhante
Ronald Henrique de Oliveira Nogueira	Cadeirante	Não Acompanhantes
Roque da Costa Sales	Não Cadeirante	Não Acompanhantes
Rosalina Almeida dos Santos	Não Cadeirante	Não Acompanhantes
Rosangela Fernandes	Não Cadeirante	Não Acompanhantes
Rose Hernandes	Cadeirante	Acompanhante
Roseane Thaís	Não Cadeirante	Não Acompanhantes
Roselaine Vaz Pereira	Não Cadeirante	Não Acompanhantes
Rosemara de Oliveira Paula	Não Cadeirante	Não Acompanhantes
Roseni Francisco da Silva	Cadeirante	Não Acompanhantes

BENEFICIÁRIOS	Observação	
Tamiris Pinheiro dos Santos	Não Cadeirante	Acompanhante
Tânia Ferreira Rocha	Não Cadeirante	Não Acompanhantes
Tatiana Monteiro Moreira	Não Cadeirante	Acompanhante
Tatyane Araújo do Nascimento	Cadeirante	Não Acompanhantes
Tayna Gonçalves	Cadeirante	Acompanhante
Telma Aparecida da Cruz	Não Cadeirante	Acompanhante
Teresa Raspante Domingos	Não Cadeirante	Não Acompanhantes
Terezinha Gomes Machado	Cadeirante	Acompanhante
Thales Fernando Almeida Damião	Cadeirante	Acompanhante
Thalyta Maria Aparecida P. da Silva	Não Cadeirante	Acompanhante
Thauana Carneiro Marujo	Não Cadeirante	Não Acompanhantes
Thiago Gonçalves Arruda	Não Cadeirante	Acompanhante
Thiago Henrique Anselmo	Não Cadeirante	Acompanhante
Thiago Nascimento Cirino	Cadeirante	Não Acompanhantes
Thierry de Oliveira Rosa	Não Cadeirante	Não Acompanhantes
Tiago Alves Almeida Santos	Não Cadeirante	Não Acompanhantes
Tiago Augusto Cocognesi	Não Cadeirante	Não Acompanhantes
Tiago Hudson França	Não Cadeirante	Não Acompanhantes
Tiago Mateus Alamino	Não Cadeirante	Acompanhante
Tony Cassiano Rodrigues Garcia	Não Cadeirante	Não Acompanhantes
Tony Fernandes Ribeiro Leite	Não Cadeirante	Acompanhante
Valdeci Gomes dos Reis	Cadeirante	Não Acompanhantes
Valdiclei de Freitas	Não Cadeirante	Não Acompanhantes
Valmir Luiz de Souza	Não Cadeirante	Não Acompanhantes
Valquiria Leilaine da Silva Nunes	Cadeirante	Não Acompanhantes
Vanderlei de Bernardi	Não Cadeirante	Acompanhante
Vanessa Cristina das Neves	Não Cadeirante	Acompanhante
Vanessa da Fonseca Soares	Cadeirante	Não Acompanhantes
Vanessa da Silva Barros	Não Cadeirante	Acompanhante
Vanessa de Cássia	Não Cadeirante	Não Acompanhantes
Vanessa Patrícia Lima dos Anjos	Não Cadeirante	Não Acompanhantes
Vanessa Pereira de Lima	Cadeirante	Acompanhante
Vanessa Regina Coelho	Não Cadeirante	Acompanhante

BENEFICIÁRIOS	Observação	
Wilson Pinto Marques	Cadeirante	Acompanhante
Wilson Soares da Silva	Cadeirante	Não Acompanhantes
Yan João Gomes de Freitas	Cadeirante	Acompanhante
Ygor Gabriel de Oliveira	Não Cadeirante	Acompanhante
Yolanda Viana Backx	Não Cadeirante	Acompanhante
Yuri Henrique Oliveira Lima	Não Cadeirante	Não Acompanhantes

Resumo	**Usuários**	**731**
	Acompanhantes	**360**
	Total Transportado	**1091**
	Cadeirante	***257***

BENEFICIÁRIOS	Observação	
Rosilene Batista da Silva	Cadeirante	Acompanhante
Rubinéia Ananias de Araújo	Não Cadeirante	Acompanhante
Rudiel Souza Fabiano	Não Cadeirante	Acompanhante
Sabrina Kely dos S. Silva	Não Cadeirante	Não Acompanhantes
Sabrina Maria de Andrade Rodrigues	Cadeirante	Acompanhante
Salvador Pileggi	Não Cadeirante	Não Acompanhantes
Samara Antunes Fonceca	Não Cadeirante	Não Acompanhantes
Samuel Baptista	Cadeirante	Acompanhante
Samuel Henrique S. Rodrigues	Não Cadeirante	Não Acompanhantes
Sandra Aparecida Dias Ferreira	Não Cadeirante	Não Acompanhantes
Sara Emilyn Lins da Silva	Não Cadeirante	Acompanhante
Sarah Moreira de Carvalho	Não Cadeirante	Não Acompanhantes
Sérgio Nicoletti	Cadeirante	Não Acompanhantes
Sérgio Pereira de Oliveira	Cadeirante	Não Acompanhantes
Sérgio Sena da Silva	Não Cadeirante	Não Acompanhantes
Sérigio Gabriel S. Mendes Fontes	Não Cadeirante	Acompanhante
Sidnei Messias Cerqueira Lima	Não Cadeirante	Não Acompanhantes
Silmara Pereira	Não Cadeirante	Não Acompanhantes
Simone Leite Alves da Silva	Não Cadeirante	Acompanhante
Simone Unterkircher	Cadeirante	Acompanhante
Simoni Paes Santos	Não Cadeirante	Não Acompanhantes
Sônia Fernandes de Paiva	Cadeirante	Acompanhante
Stefanie Ferreira Rodrigues	Cadeirante	Não Acompanhantes
Stefanie Karine da Silva Castanho	Cadeirante	Acompanhante
Suelen Santana Menezes	Cadeirante	Não Acompanhantes
Sueli Montini	Cadeirante	Acompanhante
Suellen Araújo Soares de Lima	Cadeirante	Acompanhante
Suely Antonia Paladim	Não Cadeirante	Não Acompanhantes
Suzana Paula Belluci	Não Cadeirante	Acompanhante
Taina Cristina Ferreira	Não Cadeirante	Não Acompanhantes
Taís Cristine Calixto	Cadeirante	Não Acompanhantes
Taís Letícia da Silva	Cadeirante	Acompanhante
Tamires Scarcella Santos Costa	Não Cadeirante	Acompanhante

BENEFICIÁRIOS	Observação	
Vanessa Vitória Martiniano	Não Cadeirante	Acompanhante
Vânia Regina Martins	Não Cadeirante	Acompanhante
Verônica dos Santos Galo	Não Cadeirante	Acompanhante
Vicente Valdenor Romualdo	Não Cadeirante	Acompanhante
Victor Raphael Braz de Lima	Não Cadeirante	Acompanhante
Victória Alexandra Vaz Teodoro	Não Cadeirante	Não Acompanhantes
Vilberto Siqueira Ramos	Cadeirante	Não Acompanhantes
Vinícius Gatti Barbosa	Não Cadeirante	Não Acompanhantes
Vinícius Marques Arruda	Cadeirante	Acompanhante
Vitor Gabriel Garcia dos Santos	Cadeirante	Acompanhante
Vitor Hugo Baptista da Silva	Cadeirante	Acompanhante
Vitor Hugo de Souza	Não Cadeirante	Não Acompanhantes
Vitor Hugo dos Santos Ferreira	Cadeirante	Não Acompanhantes
Vitória Alice da Silva	Não Cadeirante	Acompanhante
Vitória Caroline Ferreira de Camargo	Não Cadeirante	Não Acompanhantes
Vitória Jenyfer Pontes da Silva	Não Cadeirante	Acompanhante
Vitória Regina Gregório	Não Cadeirante	Acompanhante
Viviane Ap. de Freitas Ferreira	Cadeirante	Acompanhante
Waldir Silva Júnior	Não Cadeirante	Acompanhante
Walter da Silva Ferreira	Cadeirante	Acompanhante
Walyson Sérgio José	Não Cadeirante	Não Acompanhantes
Wandinildo Geraciano de Matos	Cadeirante	Não Acompanhantes
Wellington Medeiros dos Santos	Não Cadeirante	Não Acompanhantes
Wellington Patrick da Silva	Não Cadeirante	Não Acompanhantes
Wellington Silva Júnior	Não Cadeirante	Não Acompanhantes
Wellington Silveira de Oliveira	Não Cadeirante	Não Acompanhantes
Wesley Elias Pinto	Não Cadeirante	Acompanhante
William Correa Sanches	Não Cadeirante	Não Acompanhantes
William Fernandes Ribeiro Leite	Não Cadeirante	Acompanhante
William Gama do Nascimento	Cadeirante	Não Acompanhantes
Willy Gabriel Alves	Não Cadeirante	Acompanhante
Willy Proença Barbosa	Cadeirante	Não Acompanhantes
Wilson Miguel da Fonseca	Não Cadeirante	Não Acompanhantes

Código de Trânsito Brasileiro
Art. 267

Poderá ser imposta a penalidade de advertência por escrito à infração de natureza leve ou média, passível de ser punido com multa, não sendo reincidente o infrator, na mesma infração, nos últimos doze meses, quando a autoridade, considerando o prontuário do infrator, entender esta providência como mais educativa.
O pedido somente poderá ser formulado na defesa prévia.
(Lei Municipal nº 9.795/2011)

Extrato do contrato n° 0019/13
Processo CPL nº 1786/12/A-

Objeto: Termo de alteração do contrato nº 019/13 - Contratação de Empresa para a Prestação de Serviços de Locação de Copiadora/Impressoras e Ploter.
Alteração: Fica o Contrato nº 019/13, celebrado entre as partes em 01 de abril de 2013, aditado em seu quantitativo, a contar de 01 de janeiro de 2016, cujo o custo equivale a aproximadamente 25%(vinte e cinco por cento) de seu valor total inicial atualizado, com fundamento no art. 65, § 1º da Lei 8666/93.
Retificação: Em virtude do aditamento acima, ficam retificadas as Cláusulas Quarta - da Forma de Pagamento, em seu item 4.1, Décima – Das disposições Finais, em seu item 10.5 e o Anexo III – Planilha Quantitativa Estimativa e Orçamentária.
Contratante: Empresa de Desenvolvimento Urbano e Social de Sorocaba - URBES
Contratada: Rafaela Ferraz Publio.
Valor: R$ 40.526,55 (quarenta mil, quinhentos e vinte e seis reais e cinquenta e cinco centavos).
Ficam ratificadas as demais Cláusulas, Itens e Subitens do referido Contrato.
Assinatura: 21 de janeiro de 2016.

Sorocaba, 15 de fevereiro de 2016.

Claudia Ap. Ferreira
Gerente de Licitações e Contratos

Extrato do contrato n° 003/14

Processo CPL nº 2001/2013

Objeto: Termo de alteração do contrato n° 003/14 – Contratação de Empresa Especializada para Prestação de Serviços de Disponibilidade de Sistema de Informação (Aplicativo) por meio de conexão via internet (modalidade software como serviço), destinado a prover informações e serviços aos usuários de Transporte Coletivo por internet, acrescido de suporte técnico e gerenciamento.
Alteração: Fica o referido contrato suprimido, cujo o custo equivale a aproximadamente 41,30%(quarenta e um vírgula trinta por cento) de seu valor total, com fundamento no art. 65, § 2º, inciso II da Lei 8666/93.
Retificação: Em virtude da supressão acima, ficam retificadas as Cláusulas Primeira – Do Objeto, em seu item 1.1, Terceira - Do Preço e Do Pagamento, em seu item 3.1, Quarta – Da Garantia, em seu item 4.1, Décima, em seu item 10.3, Anexo I – Descrição dos Serviços/ Termo de Referência e o Anexo II - Planilha Quantitativa E Orçamentária – Estimativa.
Prazo: De 20/01/16 até 19/01/17.
Contratante: Empresa de Desenvolvimento Urbano e Social de Sorocaba - URBES
Contratada: Logann Soluções em Tecnologia de Automação e Informação Ltda
Valor: R$ 74.400,00 (setenta e quatro mil e quatrocentos reais).
Ficam ratificadas as demais Cláusulas, Itens e Subitens do referido Contrato.
Assinatura: 18 de janeiro de 2016.

Sorocaba, 15 de fevereiro de 2016.

Claudia Ap. Ferreira
Gerente de Licitações e Contratos

Curta a página oficial
da Prefeitura de Sorocaba

PREFEITURADESOROCABA

Prefeitura de SOROCABA

COMUNICADO

Carlos Eduardo Paschoini, Diretor de Trânsito da Empresa de Desenvolvimento Urbano e Social de Sorocaba – URBES e Autoridade Máxima de Trânsito no Município de Sorocaba, no uso de atribuições que lhe são conferidas pelo Decreto nº 20.688/2013 e, considerando o que estabelece a Lei Federal nº 9.503, de 23 de Setembro de 1.997 – Código de Trânsito Brasileiro e as Leis Municipais 7.676/06 e 7.836/06, RESOLVE dar publicidade dos locais onde os Radares fixos estão em operação.

VIAS RADAR FIXO

Nº	LOCAL	VELOCIDADE MÁXIMA PERMITIDA
1	Av. Dr. Afonso Vergueiro (B/C), 2635	60 Km/h
2	Rua Dr. Campos Salles (C/B) nº 333	50 km/h
3	Av. Santa Cruz (C/B) nº 290	50 km/h
4	Av. Dr. Armando Pannunzio (C/B) com a Rua Vicência Leonetti	60 Km/h
5	Av. Adão Pereira de Camargo (C/B), próx. a Rua Itanguá	60 Km/h
6	Rua Michel Chicri Maluf (CB) próx. Rua Manoel Peres	50 Km/h
7	Rua Maestro Zeferino Santana, oposto ao nº 95	50 Km/h
8	Av. Prof. Arthur Fonseca (B/C) nº 425	50 Km/h
9	Av. Dom Aguirre (B/C) nº 3303	70 Km/h
10	Av. Santa Cruz n° 600 (C/B)	50 Km/h
11	Av. Antonio Carlos Comitre (B/C) nº 1315	60 Km/h
12	Av. Washington Luiz (B/C) nº 1313	60 Km/h
13	Av. José J. Lacerda (C/B) nº 552	50 Km/h
14	Rua Dr. Américo Figueiredo (B/C) nº 2355	50 Km/h
15	Rua Dr. Américo Figueiredo (C/B) nº 717	50 Km/h
16	Rua Dr. Américo Figueiredo (B/C), nº 1613	50 Km/h
17	Rua Dr. Américo Figueiredo (C/B) nº 374	50 Km/h
18	Rua Dr. Américo Figueiredo (C/B), oposto ao nº 1593	50 Km/h
19	Rua Aparecida nº 999	50 Km/h
20	Av. Eng. Carlos Reinaldo Mendes (B/C) nº 2235	60 Km/h
21	Av. Eng. Carlos Reinaldo Mendes (B/C) nº 3041	60 Km/h
22	Rua Vicente Decaria oposto ao nº 312 (B/C)	50 Km/h
23	Av. Dr. Gualberto Moreira (B/C), próx. Rua Umberto Merighi	50 Km/h
24	Av. Dr. Afonso Vergueiro (C/B) nº 2750	60 Km/h
25	Av. Dr. Gualberto Moreira (C/B), próx. Rua Dirceu Delloso	50 Km/h
26	Av. Dom Aguirre (C/B), próx. Rua Com. Hélio Monzoni	70 Km/h
27	Av. Dom Aguirre (B/C), próx. Rua Com. Hélio Monzoni	70 Km/h
28	Rua Com. Hermelino Matarazzo (C/B) nº 1230	50 Km/h
29	Av. Ipanema (B/C), nº 5567	60 Km/h
30	Av. Ipanema (C/B) nº 2650	60 Km/h
31	Av. Ipanema (C/B), nº 5402	60 Km/h
32	Rua Isaltino G. R. da Costa (B/C) nº 1435	60 Km/h
33	Rua Antonio Silva Saladino nº 565	50 Km/h
34	Av. Itavuvu (C/B) nº 1980	60 Km/h
35	Rua Antonio Silva Saladino (C/B), nº 1826	50 Km/h
36	Av. Itavuvu (CB) oposto ao nº 4455	60 Km/h
37	Av. Washington Luiz (B/C) nº 1900	60 Km/h
38	Av. São Paulo (B/C), nº 3445	70 Km/h
39	Av. São Paulo (B/C), nº 5135	70 Km/h
40	Av. São Paulo (B/C) nº 2055	60 Km/h
41	Av. São Paulo (C/B), oposto ao nº 3445	70 Km/h
42	Av. São Paulo (C/B), oposto ao nº 5135	70 Km/h
43	Rua Oswaldo Cruz (C/B) nº 684	50 Km/h
44	Av. São Paulo (C/B) próx. Rua Antônio Fernandes	60 Km/h
45	Av. Barão de Tatuí (B/C) oposto ao nº 1108	50 Km/h
46	Rua Waldomiro de Almeida Barros B/C próximo ao nº 80	50 km/h
47	Rua Professor Toledo (B/C) nº 1156	50 Km/h
48	Av. Dom Aguirre (C/B), oposto ao nº 6003	60 Km/h
49	Av. Itavuvu (B/C) nº 1807	60 Km/h
50	Av. Dom Aguirre (B/C), nº 6003	60 Km/h
51	Av. Dr. Armando Sales de Oliveira (B/C) oposto ao nº 504	50 Km/h
52	Alameda do Horto, oposto nº 1075	50 Km/h
53	Av. Ataliba Pontes (B/C) nº 443	50 Km/h
54	Rua Fernando L. Grohman, oposto ao nº 532	50 Km/h
55	Rua Aparecida nº 44	50 Km/h
56	Rua Profª. Guida Mares (C/B) nº 246	50 Km/h
57	Rua Com. Hermelino Matarazzo nº 734	50 Km/h
58	Rua Comendador Oetterer, (BC) oposto ao nº 166	50 Km/h
59	Av. Camilo Julio (C/B) nº 1808	60 Km/h
60	Av. Paulo Emanuel de Almeida (BC) nº. 1230	60 Km/h
61	Av. Barão de Tatuí (C/B) nº 1108	50 Km/h
62	Rua Karim Jammal nº 333	50 Km/h
63	Rua Lituânia (B/C), oposto ao nº 20	50 Km/h
64	Rua Lituânia (C/B) oposto ao nº 870	50 Km/h
65	Av. Washington Luiz (C/B), nº 270	60 Km/h
66	Rua Dr. Luiz Mendes de Almeida (B/C) nº 1969	60 Km/h
67	Av. Itavuvu (B/C) nº 5555	60 Km/h
68	Rua Leondina G. Mobaier (CB) próx. Rua Ana P. Martins	50 Km/h
69	Av. Dom Aguirre (C/B), próx. Rua Ana M. de Carvalho	70 Km/h
70	Rua Mascarenhas Camelo nº 800	50 Km/h
71	Rua Maria Benedita A Keller (BC) nº 268	50 Km/h
72	Rua Leondina G. Mobaier (BC) nº 327	50 Km/h
73	Rua Com. Oetterer (BC) nº 1089	50 Km/h
74	Rua Galileu Pasquinelli (BC) nº 216	50 Km/h
75	Rua Paes de Linhares (C/B) nº 918	40 Km/h
76	Rua Dr. Luiz Mendes de Almeida (CB) próx. Rua Luiz Schian	60 Km/h
77	Rua Paes de Linhares (C/B) nº 1470	40 Km/h
78	Rua Abbud B. Abdalla c/ Pç Avelino L. de Camargo	50 Km/h
79	Av. Santa Cruz (C/B) oposto ao nº 995	50 Km/h
80	Av. Percito de Souza de Queiros (C/B), nº 272	50 Km/h
81	Rua Ramon Haro Martini (B/C) nº 683	50 Km/h
82	Av. Salvador Milego (B/C) com a Praça Márcia Mendes	50 Km/h
83	Av. Salvador Milego (C/B) nº 514	50 Km/h
84	Av. Eng. Carlos Reinaldo Mendes (C/B), oposto ao nº 3041	60 Km/h
85	Av. Edward Frufru Marciano da Silva, nº 1278	50 Km/h
86	Av. Paulo Emanuel de Almeida nº 566	60 Km/h
87	Av. Paulo Emanuel de Almeida nº 1063	60 Km/h
88	Rua João Wagner Wey (B/C), oposto ao nº 1070	50 Km/h
89	Rua Julio Ribeiro nº 323	50 Km/h
90	Rua Atílio Silvano (C/B) nº 856	50 Km/h
91	Av. Prof. Flávio Fazano (B/C) nº 315	50 Km/h
92	Av. Ataliba Pontes (C/B) prox. Rua Cleiton Aparecido de Freitas	50 Km/h
93	Av José Joaquim de Lacerda n° 288	50 Km/h
94	Av. Elias Maluf (C/B) nº 1560	50 Km/h
95	Rua Adolfo F. Schleifer (B/C) nº 804	50 Km/h
96	Av. São Paulo (BC) n. 5347	70 Km/h
97	Av. Prof. Flávio Fazano (C/B) nº 110	50 Km/h
98	Av. Santa Cruz (B/C) nº 955	50 Km/h
99	Rua Diva Mugnaini Ravacci (CB), nº 15	50 Km/h
100	Rua José Luis Flaquer nº 810	50 Km/h
101	Av. Dr. Armando Pannunzio (B/C) nº 2085	60 Km/h
102	Av. Com. Camilo Júlio (B/C) nº 255	60 Km/h
103	Av. Prof. Arthur Fonseca (C/B) oposto nº 305	50 km/h
104	Av. Fernando Stecca, (B/C) nº 831	60 km/h
105	Av. Fernando Stecca, (C/B) nº 780	60 km/h
106	Av. Fernando Stecca, (B/C) próx. ao nº 1555	60 km/h
107	Av. Fernando Stecca, (C/B) próx. ao nº 1555	60 km/h
108	Av. Gal Osorio nº 1347 (BC)	50 km/h
109	Av. São Paulo nº 2719 (CB)	60 km/h
110	Rua Waldomiro de Almeida Barros (B/C) nº 517	50 km/h
111	Rua Antonio Silva Saladino (B/C) nº 1123	50 km/h
112	Rua Antonio Silva Saladino (C/B) nº 1120	50 km/h
113	Av. Com. Camillo Júlio, próx ao nº 1256	60 km/h
114	Rua Dulce Augusto de A. Faria (C/B) nº 261	50 km/h
115	Rua Cap. Bento Mascarenhas Jequitinhonha (BC) nº 2231	60 km/h
116	Rua Artur Gomes (CB), nº 482	50 km/h
117	Avenida Pército de Souza Queiroz (C/B) nº 1017	50 km/h
118	Av. Pército de Souza Queiroz (BC) próx. com a Rua Monsenhor Benedito Mario Calazans	50 km/h
119	Av. Betânia (B/C) nº 753	50 km/h
120	Av. Betânia (C/B) nº 760	50 km/h
121	Av. Dr. Ulysses Guimarães nº 574	50 km/h
122	Av. Quinze de Agosto (B/C) com a Ponte Luiz F. Damian Luizito	50 Km/h
123	Av. Quinze de Agosto (C/B) próx. ao nº 5210	50 Km/h
124	Rua Belmira Loureiro de Almeida (B/C) oposto ao nº 484	50 Km/h
125	Rua Belmira Loureiro de Almeida (C/B) nº 466	50 Km/h
126	R. Nilva Zilah S. Viana (B/C) próx. Rua Arnaldo B. Santos	50 km/h
127	Rua Delcio Ferreira de Azevedo (C/B), oposto ao nº 567	50 km/h
128	Av. Percito de Souza de Queiros, (B/C) nº 323	50 km/h
129	Av. Jerome Case (B/C) nº 1801	60 km/h
130	Av. Conde Zeppelin (C/B) nº 1930	60 km/h
131	Av. Dr. Armando Pannunzio (C/B) n. 1800	60 Km/h
132	Av. Dr. Gualberto Moreira (C/B) ao lado do n. 880	50 km/h
133	Av. Dr. Gualberto Moreira (B/C) ao lado do n. 881	50 km/h
134	Av. Dr. Ulysses Guimarães (B/C), n. 850	50 km/h
135	Av. Dr. Ulysses Guimarães (C/B), oposto ao n. 842.	50 km/h
136	Av. Elias Maluf (C/B) n. 2050	50 km/h
137	Av. Eng. Carlos Reinaldo Mendes (B/C) oposto ao n. 576	60 km/h
138	Av. Eng. Carlos Reinaldo Mendes (C/B) n. 576	60 km/h
139	Av. Gal. Osório (C/B) n. 1430	60 km/h
140	Av. Itavuvu (C/B) n. 5.830	60 Km/h
141	Av. Itavuvu (B/C) próx. A Rua Hélio Del Cistia	60 Km/h
142	Av. Juvenal de Campos (B/C), prox. e oposto a Av. Pereira Inácio.	70 Km/h
143	Av. Juvenal de Campos (C/B) prox. a Av. Pereira Inácio	70 Km/h
144	Av. Camilo Julio (B/C) nº 2511	60 KM/h
145	Av. Tadao Yoshida (B/C), próx. Ponte Eng. José N.C. do Val	60 km/h
146	Av. Tadao Yoshida (C/B), próx. Ponte Eng. José N.C. do Val	60 km/h
147	Av. Victor Andrews (B/C), n. 540	60 km/h
148	Av. Victor Andrews (C/B), oposto ao n. 540.	60 km/h
149	Av. Victor Andrews (B/C), oposto ao n. 3861.	60 km/h
150	Av. Victor Andrews (C/B), oposto ao n. 2550.	60 km/h
151	Av. Vinícius de Moraes (B/C) oposto ao n. 39	50 km/h
152	Av. Vinícius de Moraes (C/B) n. 718	50 km/h
153	Estrada do Dinorah (B/C) oposto n. 418	60 km/h
154	Estrada do Dinorah (C/B) n.125	60 km/h
155	Rua Dr. Luiz Mendes de Almeida (B/C) n. 2635	60 km/h
156	Rua Dr. Luiz Mendes de Almeida (C/B) n. 2622	60 km/h
157	Rua João Ribeiro de Barros (B/C) n. 1019	60 km/h
158	Rua João Ribeiro de Barros (C/B) 1000	60 km/h
159	Av. José Joaquim de Lacerda (B/C) oposto ao n. 422	50 km/h
160	Rua Pedro Alvares Cabral n.571	50 km/h

TABELA DE INFRAÇÕES
(LEI Nº 11.334, de 25 de Julho de 2006)

PONTOS	INFRAÇÃO	MULTA
4	MÉDIA superior à máxima em até 20%	R$ 85,13
5	GRAVE superior à máxima em mais de 20% até 50%	R$ 127,69
7 Suspensão imediata do Direito de Dirigir e Apreensão do documento de habilitação	GRAVÍSSIMA superior à máxima em mais de 50%	R$ 574,62

Palácio dos Tropeiros, 12 de Fevereiro de 2016.

Carlos Eduardo Paschoini
Diretor de Trânsito da URBES

PROCESSO SELETIVO – EDITAL Nº 1/2013
FASE COMPROVAÇÃO DE REQUISITOS

A Empresa de Desenvolvimento Urbano e Social de Sorocaba - Urbes, de acordo com o item 9.4 do Processo Seletivo – Edital 1/2013 convoca os candidatos abaixo relacionados a comparecerem em sua sede, sita à Rua Pedro de Oliveira Neto, 98, Jardim Panorama – Sorocaba/SP, até as 16h30min. do dia 22/02/2016, para comprovação de requisitos, considerando que os mesmos não foram localizados em seu endereço de inscrição.

Operador de Caixa

CLASSIFICAÇÃO	CANDIDATO	DOCUMENTO
41º	EDLANE DA SILVA RODRIGUES	RG nº: 6550280
42º	GISELLE GRAZIANE RODRIGUES DANTAS	RG nº: 483149743
43º	DEBORA CORREA DOS SANTOS	RG nº: 417744900
44º	MARCELO BORDIERI	RG nº: 257385769
45º	MAURICIO CAETANO DE CAMARGO FILHO	RG nº: 33705551

O não comparecimento implicará na eliminação dos mesmos, deste Processo Seletivo conforme Item 8.2 do Edital.

Sorocaba, 19 de Fevereiro de 2016.

Jéssica de Paula Abdalla
Presidente da Comissão Responsável pelo Processo Seletivo 1/2013

PORTARIA Nº 006/2016

CARLOS EDUARDO PASCHOINI, Diretor de Trânsito da Empresa de Desenvolvimento Urbano e Social de Sorocaba - URBES e Autoridade Máxima de Trânsito no Município de Sorocaba, no uso das atribuições que lhe são conferidas pelo Decreto nº 20.688/2013 e, considerando o que estabelece a Lei Federal nº 9.503 de 23 de setembro de 1997 – Código de Trânsito Brasileiro, DESIGNA, os integrantes da Polícia Militar do Estado de São Paulo, abaixo relacionados, como Agentes de Trânsito.

	Grad.	Nome
1	CAP PM	ALEXANDRE AUGUSTO OLIVEIRA
2	CAP PM	FÁBIO SANTOS HARO
3	CAP PM	LUCIANO ANDRÉ FERNANDES SALARO
4	CAP PM	RENE SERGIO MACEDO CALAZANS
5	1º TEN PM	ALFREDO CUENCAS MASSONI NETO
6	1º TEN PM	ESTEFANO VINICIUS TORRENTE
7	1º TEN PM	FABIANE PAINELI PUBLIO
8	1º TEN PM	JOSE EDUARDO SOUZA FILHO
9	1º TEN PM	JULIO CESAR DA COSTA
10	1º TEN PM	LEANDRO LUIZ GOMES CARVALHEIRO
11	1º TEN PM	MAGNO BRUNO CAMARGO PROENÇA
12	1º TEN PM	MARCELO ADRIANO BRANDÃO
13	1º TEN PM	ROGÉRIO BARBOSA DE SOUZA
14	SUBTEN PM	ANDRÉ LUIZ DE OLIVEIRA
15	SUBTEN PM	REGINALDO PIRES
16	1º SGT PM	ADRIANO ARGENTINO
17	1º SGT PM	ANGELA MARIA ELIAS DA SILVA
18	1º SGT PM	BENEDITO RODRIGUES DA SILVA FILHO
19	1º SGT PM	ESTEVAM APARECIDO DOS SANTOS
20	1º SGT PM	JOÃO CARLOS CELESTRIM
21	1º SGT PM	JOEL RIBEIRO DA CRUZ
22	1º SGT PM	MÁRCIO AURÉLIO RODRIGUES
23	1º SGT PM	MARCO ANTONIO PONTES
24	1º SGT PM	MARCOS ALVES AGUILERA DA SILVA
25	1º SGT PM	MARCOS COSTA DA SILVA
26	1º SGT PM	MICHEL ANDERSON CANZANO
27	1º SGT PM	OSMIR ADRIANO LEITE
28	1º SGT PM	RENATO SIQUEIRA NETO
29	1º SGT PM	ROBINSON LUIZ NUNES CASTRO
30	1º SGT PM	WAGNER GOMES DE OLIVEIRA
31	1° SGT PM	WASHINGTON LUIZ DA SILVA
32	1º SGT PM	WILSON LUIZ GONÇALVES
33	2º SGT PM	FERNANDO ANTONIO DE LIMA
34	2º SGT PM	MARCOS LUIZ PRADO
35	2º SGT PM	MAURICIO ANDRÉ DE OLIVEIRA
36	2º SGT PM	NELSON JANOLLA
37	3º SGT PM	MARCOS PAULO BONFIM
38	3º SGT PM	RODRIGO DE PAULA OLIVEIRA
39	CB PM	ADRIANO JARDIM DE OLIVEIRA
40	CB PM	ALESSANDRO HENRIQUE NANIAS
41	CB PM	ANDERSON APARECIDO MONTERO LOPES
42	CB PM	ANDERSON ENGLER PINTO
43	CB PM	ANDERSON FOGAÇA SOARES
44	CB PM	ANTONIO BARBOSA FONSECA
45	CB PM	ARTUR SERGIO LIBORIO
46	CB PM	AUGUSTO FANTI
47	CB PM	CLAUDEMIR RIBEIRO DOS ANJOS
48	CB PM	CLAUDIO MARCELINO PASSOS
49	CB PM	CRISTIANE MOTA
50	CB PM	DANILO PROENÇA DE MELO
51	CB PM	DIOGENES PANTOJO
52	CB PM	DORIVAL JOSÉ NOGUEIRA
53	CB PM	EDENILSON APARECIDO DO CARMO
54	CB PM	EDENILSON DE MARTINS MEDEIROS
55	CB PM	EDILSON NAZARENO WINCLER
56	CB PM	EDMILSON APARECIDO DE SOUZA
57	CB PM	EDMILSON DE ANDRADE
58	CB PM	EDNEI CLAUDIO DE CAMARGO IPANEMA
59	CB PM	EDSON SILVEIRA
60	CB PM	EDUARDO AMAURI DE SOUZA JÚNIOR
61	CB PM	EDUARDO DE LUNA PEREIRA
62	CB PM	EDUARDO JÚLIO DE ALMEIDA
63	CB PM	EDVALDO FERREIRA
64	CB PM	EDY CARLO VIEIRA DE JESUS
65	CB PM	ELEN CRISTINA ALVES DE MORAES
66	CB PM	ELIEL GUEDES DOS SANTOS
67	CB PM	EMERSON SANCHEZ SILVEIRA
68	CB PM	EUGÊNIO MARCOS ARRUDA
69	CB PM	FABIO AUGUSTO PENHA
70	CB PM	FÁBIO ROSSINI
71	CB PM	FÁTIMA MARIA COSTA FERREIRA
72	CB PM	FLAVIO EZEQUIEL DE OLIVEIRA
73	CB PM	FERNANDO DA MATA
74	CB PM	FERNANDO DE FREITAS JUNIOR
75	CB PM	FRANK GARCIA
76	CB PM	GILBERTO MARIA GUERREIRO JÚNIOR
77	CB PM	GUSTAVO ROLDÃO DE OLIVEIRA
78	CB PM	JEAN ROBERTO MARQUES
79	CB PM	JEAN RODRIGO DA SILVA
80	CB PM	JOÃO CARLOS DE OLIVEIRA
81	CB PM	JOÃO GABRIEL DA SILVA RODRIGUES
82	CB PM	JOÃO HENRIQUE DE ALMEIDA
83	CB PM	JOSÉ BORDINO CÂMARA NETO
84	CB PM	JOSÉ MARCIO CUMPIAN
85	CB PM	JOSELITO MONTEIRO BATISTA
86	CB PM	JULIANO TEIXEIRA DIOGO
87	CB PM	JULIO CÉSAR DE ARAÚJO OLIVEIRA
88	CB PM	KATIA REGINA MACIEL ARRUDA
89	CB PM	KLEBER VINÍCIUS DOS SANTOS
90	CB PM	LEANDRO ARMANDO DOS SANTOS
91	CB PM	LEONEL CARI DOS SANTOS
92	CB PM	LUCIANO CAMPOS DE ARAUJO
93	CB PM	LUCIANO OLIVEIRA DE MORAES
94	CB PM	LUIZ ANTONIO ALVES
95	CB PM	LUIZ CLAUDIO DA COSTA
96	CB PM	MANASSES MAIA PEREIRA
97	CB PM	MARCELIO DE ALMEIDA MARINHO
98	CB PM	MARCELO DINIZ
99	CB PM	MARCELO GASPAR
100	CB PM	MARCELO LEITE REIS DE MORAES
101	CB PM	MARCELO RICARDO DA MOTA
102	CB PM	MARCELO VINICIUS DE OLIVEIRA
103	CB PM	MARCIO ALEX MARINS
104	CB PM	MÁRCIO FERREIRA DA SILVA
105	CB PM	MARCO ANTONIO DE OLIVEIRA
106	CB PM	MARCOS ANTONIO GARCIA PINHEIRO
107	CB PM	MARCOS BARBOSA DE SOUSA
108	CB PM	MARCOS ROBERTO CORRÊA
109	CB PM	MARCOS TADEU PEDROSO JUNIOR
110	CB PM	MARIA VILMA DE BRITO GONÇALVES
111	CB PM	MARLENE DE LOURDES TEIXEIRA
112	CB PM	MONCLAIR JERÔNIMO DE OLIVEIRA
113	CB PM	NIVALDO MUNIZ DE ANDRADE
114	CB PM	OSVALDO CRESCENCIO JUNIOR
115	CB PM	PAULO CESAR ALVES
116	CB PM	PAULO DO NASCIMENTO MELO
117	CB PM	PETERSON ROGERIO FERNANDES
118	CB PM	RAFAEL DI TILIA DE LIRA
119	CB PM	RAFAEL HENRIQUE MARQUES DE OLIVEIRA
120	CB PM	RAMON FOZ
121	CB PM	RENIVALDO DE ALMEIDA
122	CB PM	REOLANDO JOSÉ ROSA
123	CB PM	RICARDO JOSÉ VIEIRA
124	CB PM	ROBERTO APARECIDO FERRI
125	CB PM	ROBERTO SERGIO DE BARROS
126	CB PM	ROBSON ANTONIO DE LIMA
127	CB PM	ROBSON JAIR FERREIRA
128	CB PM	RODRIGO CAIO DA FONSECA RODRIGUES
129	CB PM	RONALDO DA SILVA SANTOS
130	CB PM	RONILDO BATISTA DOS SANTOS
131	CB PM	ROSANGELA BOZZOLA
132	CB PM	SANDRO AUGUSTO DA SILVA
133	CB PM	SIDNEI BARROS
134	CB PM	SIDNEI DE JESUS SIMÃO
135	CB PM	SILVINEI FERNANDES DOS SANTOS
136	CB PM	TANIA MARIA DOS SANTOS
137	CB PM	THIAGO EDSON SILVA ROCHA
138	CB PM	ULISSES FLORES MOCCI
139	CB PM	VALMIR AIRES DE CAMPOS
140	CB PM	VALMIR ANTONIO SONEGO
141	CB PM	VALTER DISNEY ROBSON DA SILVA
142	CB PM	VANESSA CRISTINA NITSCHE P. URQUIZA
143	CB PM	WILSON MARIANO DO REGO
144	SD PM	ADRIANO CORDEIRO DA SILVA
145	SD PM	ALDER ALVES DE OLIVEIRA
146	SD PM	ANDRE LUIS NERCELSO DOS SANTOS
147	SD PM	ANTONIO NUNES
148	SD PM	CARLOS ALVES DE OLIVEIRA
149	SD PM	CÉLIO FERREIRA DE SOUZA
150	SD PM	DIEGO ANTÔNIO ARANHA
151	SD PM	EDENILDO VICENTE MAGALHÃES
152	SD PM	EDILSON CASSIMIRO DOS SANTOS
153	SD PM	EDSON MELO DA SILVA
154	SD PM	ELI DE OLIVEIRA BARBOSA
155	SD PM	ELVIS ALVES OLIVEIRA
156	SD PM	EWERTON LUIZ FAVORETTO
157	SD PM	FÁBIO DE JESUS SOUZA
158	SD PM	FÁBIO HENRIQUE DOS SANTOS
159	SD PM	FRANCISCO SOARES DINIZ JÚNIOR
160	SD PM	IVAN FELICIANO DA SILVA
161	SD PM	JONATAS TADEU CARICATI
162	SD PM	JOSÉ LUIZ RIBEIRO ISMERIM
163	SD PM	JOSÉ RICARDO ANTONIO DE LIMA
164	SD PM	KIM BONVINO DE ALMEIDA
165	SD PM	LUCAS DE OLIVEIRA
166	SD PM	LUIZ ANTONIO DE OLIVEIRA
167	SD PM	LUIZ EDERALDO FERNANDES
168	SD PM	LUIZ FELIPE MENDES
169	SD PM	MARCEL DIEGO ALVES PEREIRA
170	SD PM	MARCELO GARDINI DO AMARAL
171	SD PM	MARCELO PRESTES DE OLIVEIRA
172	SD PM	MARCIO DE SOUZA MARTINS
173	SD PM	MARCIO MATRIGANI
174	SD PM	MARCIO PIEDADE
175	SD PM	MARCOS LEITE DE ALMEIDA
176	SD PM	MARCOS ROGÉRIO BERNARDO
177	SD PM	MARCUS PEREIRA DO NASCIMENTO
178	SD PM	PAULO RICARDO DE SOUZA OLIVEIRA
179	SD PM	PAULO ROBERTO BRANDINO ALVES
180	SD PM	PUBLIO MOREIRA GOMES FERREIRA
181	SD PM	RAFAEL BRIZZOLA DE ALMEIDA
182	SD PM	RAFAEL FRANCISCO VERBEL
183	SD PM	RAFAEL PINTO DE CARVALHO
184	SD PM	REINALDO SOARES
185	SD PM	RENAN FRANCO
186	SD PM	RODRIGO CESAR DE MORAES
187	SD PM	ROGÉRIO ROSA MIQUELOTI
188	SD PM	ROMUALDO DINI NETO
189	SD PM	SILOÉ DAVID DA SILVA
190	SD PM	THIAGO BATISTA DA CRUZ
191	SD PM	THIAGO NUNES LAMOUNIER DE MORAES
192	SD PM	THIAGO VICTOR LAMBIASI
193	SD PM	TIAGO DA SILVA FONTES
194	SD PM	UZIEL PADILHA SILVA
195	SD PM	VANDERLEI DA SILVA FERREIRA
196	SD PM	WELLINGTON MENDES CASARO
197	SD PM	WILLIAM RAMOS DE JESUS

A presente Portaria retroage seus efeitos ao dia 01 de fevereiro de 2016, revogando os efeitos da Portaria nº 002/2016.

Sorocaba, 05 de fevereiro de 2016.

CARLOS EDUARDO PASCHOINI
Diretor de Trânsito
URBES

RELATÓRIO QUADRIMESTRAL - LEI MUNICIPAL Nº 8.291/ 2007 - PERÍODO DE 01/09/2015 A 31/12/15

I - Multas por Enquadramento

Enquadramento	Descrição	Qtde. Multas	Valor Unitário	Valor Total Previsto
74550	TRANSITAR EM VELOCIDADE SUPERIOR À MÁXIMA PERMITIDA EM ATÉ 20%	21.793	R$ 85,13	R$ 1.855.238,09
50020	MULTA, POR NÃO IDENTIFICAÇÃO DO CONDUTOR INFRATOR, IMPOSTA À PESSOA JURÍDICA	6.910	-	R$ 1.192.374,54
73662	DIRIGIR VEÍCULO UTILIZANDO-SE DE TELEFONE CELULAR	5.128	R$ 85,13	R$ 436.546,64
51851	DEIXAR O CONDUTOR DE USAR O CINTO SEGURANÇA	3.706	R$ 127,69	R$ 473.219,14
55500	ESTACIONAR EM LOCAL/HORÁRIO PROIBIDO ESPECIFICAMENTE PELA SINALIZAÇÃO	3.570	R$ 85,13	R$ 303.914,10
60503	AVANÇAR O SINAL VERMELHO DO SEMÁFORO - FISCALIZAÇÃO ELETRÔNICA	2.300	R$ 191,54	R$ 440.542,00
57461	TRANSITAR EM LOCAL/HORÁRIO NÃO PERMITIDO PELA REGULAMENTAÇÃO ESTABELECIDA PELA AUTORIDADE	2.273	R$ 85,13	R$ 193.500,49
60501	AVANÇAR O SINAL VERMELHO DO SEMÁFORO	2.106	R$ 191,54	R$ 403.383,24
74630	TRANSITAR EM VELOCIDADE SUPERIOR À MÁXIMA PERMITIDA EM MAIS DE 20% ATÉ 50%	2.023	R$ 127,69	R$ 258.316,87
55416	ESTACIONAR EM DESACORDO COM A REGULAMENTAÇÃO - VAGA IDOSO	1.819	R$ 53,20	R$ 96.770,80
56732	PARAR SOBRE FAIXA DE PEDESTRES NA MUDANÇA DE SINAL LUMINOSO (FISC ELETRÔNICA).	869	R$ 85,13	R$ 73.977,97
55411	ESTACIONAR EM DESACORDO COM A REGULAMENTAÇÃO ESPECIFICADA PELA SINALIZAÇÃO	791	R$ 53,20	R$ 42.081,20
55680	ESTACIONAR LOCAL/HORÁRIO DE ESTACIONAMENTO E PARADA PROIBIDOS PELA SINALIZAÇÃO	666	R$ 127,69	R$ 85.041,54
54521	ESTACIONAR NO PASSEIO	658	R$ 127,69	R$ 84.020,02
51930	TRANSPORTAR CRIANÇA SEM OBSERVÂNCIA DAS NORMAS DE SEGURANÇA ESTABELECIDAS P/ CTB	414	R$ 191,54	R$ 79.297,56
54526	ESTACIONAR AO LADO/SOBRE DIVISORES DE PISTA DE ROLAMENTO/MARCAS DE CANALIZAÇÃO	383	R$ 127,69	R$ 48.905,27
52070	DIRIGIR SEM ATENÇÃO OU SEM OS CUIDADOS INDISPENSÁVEIS À SEGURANÇA	375	R$ 53,20	R$ 19.950,00
55415	ESTACIONAR EM DESACORDO COM A REGULAMENTAÇÃO - VAGA PORTADOR NECESSID ESPECIAIS	353	R$ 53,20	R$ 18.779,60
59910	EXECUTAR OPERAÇÃO DE RETORNO EM LOCAIS PROIBIDOS PELA SINALIZAÇÃO	316	R$ 191,54	R$ 60.526,64
57380	TRANSITAR PELA CONTRAMÃO DE DIREÇÃO EM VIA C/ SINALIZAÇÃO DE REGUL SENTIDO ÚNICO	284	R$ 191,54	R$ 54.397,36
54600	ESTACIONAR EM GUIA DE CALÇADA REBAIXADA DESTINADA À ENTRADA/SAÍDA DE VEÍCULOS	233	R$ 85,13	R$ 19.835,29
74710	TRANSITAR EM VELOCIDADE SUPERIOR À MÁXIMA PERMITIDA EM MAIS DE 50%	220	R$ 574,61	R$ 126.414,20
55090	ESTACIONAR NO PONTO DE EMBARQUE/DESEMBARQUE DE PASSAGEIROS TRANSPORTE COLETIVO	214	R$ 85,13	R$ 18.217,82
56810	TRANSITAR NA FAIXA/PISTA DA DIREITA REGUL CIRCULAÇÃO EXCLUSIVA DETERM VEÍCULO	201	R$ 53,20	R$ 10.693,20
51852	DEIXAR O PASSAGEIRO DE USAR O CINTO SEGURANÇA	183	R$ 127,69	R$ 23.367,27
53800	ESTACIONAR NAS ESQUINAS E A MENOS DE 5M DO ALINHAMENTO DA VIA TRANSVERSAL	181	R$ 85,13	R$ 15.408,53
58196	TRANSITAR COM O VEÍCULO EM DIVISORES DE PISTA DE ROLAMENTO, MARCAS DE CANALIZ.	160	R$ 574,62	R$ 91.939,20
55413	ESTACIONAR EM DESACORDO COM A REGULAMENTAÇÃO - PONTO OU VAGA DE TÁXI	149	R$ 53,20	R$ 7.926,80
54522	ESTACIONAR SOBRE FAIXA DESTINADA A PEDESTRE	121	R$ 127,69	R$ 15.450,49
60412	EXECUTAR OPERAÇÃO DE CONVERSÃO À ESQUERDA EM LOCAL PROIBIDO PELA SINALIZAÇÃO	117	R$ 127,69	R$ 14.939,73
55414	ESTACIONAR EM DESACORDO COM A REGULAMENTAÇÃO - VAGA DE CARGA/DESCARGA	113	R$ 53,20	R$ 6.011,60
55250	ESTACIONAR NA CONTRAMÃO DE DIREÇÃO	93	R$ 85,13	R$ 7.917,09
56731	PARAR SOBRE FAIXA DE PEDESTRES NA MUDANÇA DE SINAL LUMINOSO	92	R$ 85,13	R$ 7.831,96
60502	AVANÇAR O SINAL DE PARADA OBRIGATÓRIA	83	R$ 191,54	R$ 15.897,82
52152	DIRIGIR AMEAÇANDO OS DEMAIS VEÍCULOS	82	R$ 191,54	R$ 15.706,28
60841	ULTRAPASSAR VEÍCULOS MOTORIZADOS EM FILA, PARADOS EM RAZÃO DE SINAL LUMINOSO	75	R$ 127,69	R$ 9.576,75
58350	DESOBEDECER ÀS ORDENS EMANADAS DA AUTORID COMPET DE TRÂNSITO OU DE SEUS AGENTES	70	R$ 127,69	R$ 8.938,30
54870	ESTACIONAR AO LADO DE OUTRO VEÍCULO EM FILA DUPLA	68	R$ 127,69	R$ 8.682,92
73661	DIRIGIR O VEÍCULO UTILIZANDO-SE DE FONES NOS OUVIDOS CONEC A APARELHAGEM SONORA	68	R$ 85,13	R$ 5.788,84
56222	PARAR SOBRE FAIXA DESTINADA A PEDESTRES	63	R$ 53,20	R$ 3.351,60
56300	PARAR NA ÁREA DE CRUZAMENTO DE VIAS	63	R$ 85,13	R$ 5.363,19
58194	TRANSITAR COM O VEÍCULO EM CANTEIROS CENTRAIS	62	R$ 574,62	R$ 35.626,44

RELATÓRIO QUADRIMESTRAL - LEI MUNICIPAL Nº 8.291/ 2007 - PERÍODO DE 01/09/2015 A 31/12/15

I - Multas por Enquadramento

Enquadramento	Descrição	Qtde. Multas	Valor Unitário	Valor Total Previsto
72340	EM MOVIMENTO, DEIXAR DE MANTER ACESA A LUZ BAIXA DURANTE À NOITE	58	R$ 85,13	R$ 4.937,54
54525	ESTACIONAR AO LADO OU SOBRE CANTEIRO CENTRAL	55	R$ 127,69	R$ 7.022,95
58191	TRANSITAR COM O VEÍCULO EM CALÇADAS, PASSEIOS	55	R$ 574,62	R$ 31.604,10
58433	DEIXAR DE INDICAR C/ ANTEC, MED GESTO DE BRAÇO/LUZ INDICADORA, MUDANÇA DIREÇÃO	52	R$ 127,69	R$ 6.639,88
70301	CONDUZIR MOTOCICLETA, MOTONETA E CICLOMOTOR SEM CAPACETE DE SEGURANÇA	51	R$ 191,54	R$ 9.768,54
68580	TRANSITAR COM O VEÍCULO COM LOTAÇÃO EXCEDENTE	50	R$ 85,13	R$ 4.256,50
70561	CONDUZIR MOTOC/MOTON/CICLOMOTOR FAZENDO MALABARISMO/EQUILIBRANDO-SE EM UMA RODA	47	R$ 191,54	R$ 9.002,38
52151	DIRIGIR AMEAÇANDO OS PEDESTRES QUE ESTEJAM ATRAVESSANDO A VIA PÚBLICA	44	R$ 191,54	R$ 8.427,76
56650	PARAR EM LOCAL/HORÁRIO PROIBIDOS ESPECIFICAMENTE PELA SINALIZAÇÃO	41	R$ 85,13	R$ 3.490,33
58434	DEIXAR DE INDICAR C/ ANTEC, MED GESTO DE BRAÇO/LUZ INDICADORA, MUDANÇA DE FAIXA	39	R$ 127,69	R$ 4.979,91
56225	PARAR NOS DIVISORES DE PISTA DE ROLAMENTO E MARCAS DE CANALIZAÇÃO	38	R$ 53,20	R$ 2.021,60

65640	CONDUZIR O VEÍCULO TRANSPORTANDO PASSAGEIROS EM COMPARTIMENTO DE CARGA	36	R$ 191,54	R$ 6.895,44
60681	TRANSPOR BLOQUEIO VIÁRIO COM OU SEM SINALIZAÇÃO OU DISPOSITIVOS AUXILIARES	29	R$ 127,69	R$ 3.703,01
70481	CONDUZIR MOTOCICLETA, MOTONETA E CICLOMOTOR TRANSPORTANDO PASSAGEIRO S/ CAPACETE	27	R$ 191,54	R$ 5.171,58
60174	EXECUTAR OPERAÇÃO DE RETORNO PASSANDO POR CIMA DE CANTEIRO DE DIVISOR DE PISTA	23	R$ 191,54	R$ 4.405,42
70302	CONDUZIR MOTOCICLETA/MOTONETA/CICLOMOTOR C/ CAPACETE S/ VISEIRA/ÓCULOS PROTEÇÃO	23	R$ 191,54	R$ 4.405,42
55920	PARAR AFASTADO DA GUIA DA CALÇADA (MEIO-FIO) A MAIS DE 1M	22	R$ 85,13	R$ 1.872,86
70640	CONDUZIR MOTOCICLETA, MOTONETA E CICLOMOTOR COM OS FARÓIS APAGADOS	14	R$ 191,54	R$ 2.681,56
57200	TRANSITAR PELA CONTRAMÃO DE DIREÇÃO EM VIA COM DUPLO SENTIDO DE CIRCULAÇÃO	13	R$ 127,69	R$ 1.659,97
59670	ULTRAPASSAR PELA CONTRAMÃO LINHA DE DIVISÃO DE FLUXOS OPOSTOS, CONTÍNUA AMARELA	13	R$ 957,70	R$ 12.450,10
61220	DEIXAR DE DAR PREFERÊNCIA A PEDESTRE/VEIC Ñ MOTORIZADO NA FAIXA A ELE DESTINADA	13	R$ 191,54	R$ 2.490,02
75870	TRANSITAR NA FAIXA OU VIA EXCLUSIVA REGULAM. P/ TRANSP. PÚBL. COLETIVO PASSAG.	12	R$ 191,54	R$ 2.298,48
52311	ATIRAR DO VEÍCULO OBJETOS OU SUBSTÂNCIAS	11	R$ 85,13	R$ 936,43
62700	DEIXAR DE REDUZIR A VELOC ONDE O TRÂNSITO ESTEJA SENDO CONTROLADO PELO AGENTE	10	R$ 127,69	R$ 1.276,90
63941	DEIXAR DE REDUZIR A VELOCIDADE NAS PROXIMIDADES DE ESCOLAS	10	R$ 191,54	R$ 1.915,40
53710	TER SEU VEÍCULO IMOBILIZADO NA VIA POR FALTA DE COMBUSTÍVEL	9	R$ 85,13	R$ 766,17
54010	ESTACIONAR AFASTADO DA GUIA DA CALÇADA (MEIO-FIO) A MAIS DE 1M	9	R$ 127,69	R$ 1.149,21
54527	ESTACIONAR AO LADO OU SOBRE GRAMADO OU JARDIM PÚBLICO	9	R$ 127,69	R$ 1.149,21
58000	DEIXAR GUARDAR DIST SEGURANÇA LAT/FRONT ENTRE SEU VEÍC E DEMAIS E AO BORDO PISTA	9	R$ 127,69	R$ 1.149,21
70991	CONDUZIR MOTOCICLETA/MOTONETA/CICLOMOTOR SEM SEGURAR O GUIDOM COM AMBAS AS MÃOS	9	R$ 85,13	R$ 766,17
58192	TRANSITAR COM O VEÍCULO EM CICLOVIAS, CICLOFAIXAS	7	R$ 574,62	R$ 4.022,34
54100	ESTACIONAR EM DESACORDO COM AS POSIÇÕES ESTABELECIDAS NO CTB	6	R$ 85,13	R$ 510,78
56221	PARAR NO PASSEIO/CALÇADA	6	R$ 53,20	R$ 319,20
64830	USAR BUZINA QUE NÃO A DE TOQUE BREVE COMO ADVERTÊNCIA A PEDESTRE OU CONDUTORES	6	R$ 53,20	R$ 319,20
64910	USAR BUZINA PROLONGADA E SUCESSIVAMENTE A QUALQUER PRETEXTO	6	R$ 53,20	R$ 319,20
68232	TRANSITAR C/ VEÍC E/OU CARGA C/ DIMENSÕES SUPERIORES EST P/SINALIZAÇÃO S/AUTORIZ	6	R$ 127,69	R$ 766,14
54790	ESTACIONAR IMPEDINDO A MOVIMENTAÇÃO DE OUTRO VEÍCULO	5	R$ 85,13	R$ 425,65
58780	ULTRAPASSAR PELA DIREITA, SALVO QDO VEÍC DA FRENTE DER SINAL P/ ENTRAR ESQUERDA	5	R$ 85,13	R$ 425,65
70482	CONDUZIR MOTOCICLETA/ MOTONETA/CICLOMOTOR TRANSP.PASSAG S/VISEIRA/ÓCULOS PROTEÇÃO	5	R$ 191,54	R$ 957,70
73150	DIRIGIR O VEÍCULO COM O BRAÇO DO LADO DE FORA	5	R$ 85,13	R$ 425,65
52663	PARTICIPAR COMO CONDUTOR EXIB/DEMONST PERÍCIA EM MANOBRA DE VEIC, S/ PERMISSÃO	4	R$ 1.915,40	R$ 7.661,60
53980	ESTACIONAR AFASTADO DA GUIA DA CALÇADA (MEIO-FIO) DE 50CM A 1M	4	R$ 53,20	R$ 212,80

RELATÓRIO QUADRIMESTRAL - LEI MUNICIPAL Nº 8.291/ 2007 - PERÍODO DE 01/09/2015 A 31/12/15

I - Multas por Enquadramento

Enquadramento	Descrição	Qtde. Multas	Valor Unitário	Valor Total Previsto
64400	FAZER USO DO FACHO DE LUZ ALTA DOS FARÓIS EM VIAS PROVIDAS DE ILUMINAÇÃO PÚBLICA	4	R$ 53,20	R$ 212,80
72930	UTILIZAR O PISCA-ALERTA, EXCETO EM IMOBILIZAÇÕES OU SITUAÇÕES DE EMERGÊNCIA	4	R$ 85,13	R$ 340,52
54523	ESTACIONAR SOBRE CICLOVIA OU CICLOFAIXA	3	R$ 127,69	R$ 383,07
55760	PARAR NAS ESQUINAS E A MENOS 5M DO BORDO DO ALINHAMENTO DA VIA TRANSVERSAL	3	R$ 85,13	R$ 255,39
58431	DEIXAR DE INDICAR C/ ANTEC, MED GESTO DE BRAÇO/LUZ INDICADORA, INÍCIO DA MARCHA	3	R$ 127,69	R$ 383,07
60175	EXECUTAR OPERAÇÃO DE RETORNO PASSANDO POR CIMA DE FAIXA DE PEDESTRES	3	R$ 191,54	R$ 574,62
60843	ULTRAPASSAR VEÍC MOTORIZADOS EM FILA PARADOS EM RAZÃO DE BLOQUEIO VIÁRIO PARCIAL	3	R$ 127,69	R$ 383,07
63270	DEIXAR DE REDUZIR VELOC AO APROXIMAR LOCAL SINALIZ ADVERT DE OBRAS/TRABALHADORES	3	R$ 127,69	R$ 383,07
68661	TRANSITAR EFETUANDO TRANSPORTE REMUNERADO DE PESSOAS QDO Ñ LICENCIADO P/ESSE FIM	3	R$ 85,13	R$ 255,39
69471	CONDUZIR PESSOAS NAS PARTES EXTERNAS DO VEÍCULO	3	R$ 127,69	R$ 383,07
54524	ESTACIONAR NAS ILHAS OU REFÚGIOS	2	R$ 127,69	R$ 255,38
55840	PARAR AFASTADO DA GUIA DA CALÇADA (MEIO-FIO) DE 50CM A 1M	2	R$ 53,20	R$ 106,40
56900	TRANSITAR NA FAIXA/PISTA DA ESQUERDA REGUL CIRCULAÇÃO EXCLUSIVA DETERM VEÍCULO	2	R$ 127,69	R$ 255,38
58195	TRANSITAR COM O VEÍCULO EM ILHAS, REFÚGIOS	2	R$ 574,62	R$ 1.149,24
58270	TRANSITAR EM MARCHA RÉ, SALVO NA DISTÂNCIA NECESSÁRIA A PEQUENAS MANOBRAS	2	R$ 127,69	R$ 255,38
58512	DEIXAR DE DESLOCAR C/ANTECEDÊNCIA VEÍC P/ FAIXA MAIS À DIREITA QDO FOR MANOBRAR	2	R$ 85,13	R$ 170,26
59591	ULTRAPASSAR PELA CONTRAMÃO VEÍCULO PARADO EM FILA JUNTO SINAL LUMINOSO	2	R$ 957,70	R$ 1.915,40
59593	ULTRAPASSAR PELA CONTRAMÃO VEÍCULO PARADO EM FILA JUNTO A CRUZAMENTO	2	R$ 957,70	R$ 1.915,40
60411	EXECUTAR OPERAÇÃO DE CONVERSÃO À DIREITA EM LOCAL PROIBIDO PELA SINALIZAÇÃO	2	R$ 127,69	R$ 255,38
61300	DEIXAR DE DAR PREFERÊNCIA A PEDESTRE/VEIC Ñ MOT QUE Ñ HAJA CONCLUÍDO A TRAVESSIA	2	R$ 191,54	R$ 383,08
62620	DEIXAR DE REDUZIR A VELOC QDO SE APROXIMAR DE PASSEATA/AGLOMERAÇÃO/DESFILE/ETC	2	R$ 191,54	R$ 383,08
63190	DEIXAR DE REDUZIR A VELOCIDADE NOS TRECHOS EM CURVA DE PEQUENO RAIO	2	R$ 127,69	R$ 255,38
71532	OBSTACULIZAR A VIA INDEVIDAMENTE-S/AGRAVAMENTO	2	R$ 191,54	R$ 383,08
73740	BLOQUEAR A VIA COM VEÍCULO	2	R$ 191,54	R$ 383,08
52231	USAR VEÍCULO PARA ARREMESSAR SOBRE OS PEDESTRES ÁGUA OU DETRITOS	1	R$ 85,13	R$ 85,13
52312	ABANDONAR NA VIA OBJETOS OU SUBSTÂNCIAS	1	R$ 85,13	R$ 85,13
52583	PROMOVER NA VIA EXIBIÇÃO E DEMONSTRAÇÃO DE PERÍCIA EM MANOBRA DE VEÍCULO	1	R$ 1.915,40	R$ 1.915,40
53470	DEIXAR O CONDUTOR ENVOLVIDO EM ACIDENTE S/ VÍTIMA, DE REMOVER O VEÍCULO DO LOCAL	1	R$ 85,13	R$ 85,13
53630	FAZER/DEIXAR QUE SE FAÇA REPARO EM VEÍC NAS VIAS (Q NÃO RODOVIA/TRANSITO RAPIDO)	1	R$ 53,20	R$ 53,20
54283	ESTACIONAR NA PISTA DE ROLAMENTO DAS VIAS DE TRÂNSITO RÁPIDO	1	R$ 191,54	R$ 191,54
54360	ESTACIONAR JUNTO/SOBRE HIDR DE INCÊNDIO, REG DE ÁGUA/TAMPA DE POÇO VISIT GAL SUB	1	R$ 85,13	R$ 85,13
55172	ESTACIONAR NAS PONTES	1	R$ 127,69	R$ 127,69
55412	ESTACIONAR EM DESACORDO COM A REGULAMENTAÇÃO - ESTACIONAMENTO ROTATIVO	1	R$ 53,20	R$ 53,20
57970	FORÇAR PASSAGEM ENTRE VEÍCS TRANS SENT OPOSTOS NA IMINÊNCIA REALIZ ULTRAPASSAGEM	1	R$ 1.915,40	R$ 1.915,40
58432	DEIXAR DE INDICAR C/ ANTEC, MED GESTO DE BRAÇO/LUZ INDICADORA, MANOBRA DE PARAR	1	R$ 127,69	R$ 127,69
58511	DEIXAR DE DESLOCAR C/ANTECEDÊNCIA VEÍC P/ FAIXA MAIS À ESQUERDA QDO FOR MANOBRAR	1	R$ 85,13	R$ 85,13
58600	DEIXAR DE DAR PASSAGEM PELA ESQUERDA QUANDO SOLICITADO	1	R$ 85,13	R$ 85,13
59161	ULTRAPASSAR EM INTERSEÇÕES	1	R$ 957,70	R$ 957,70
59242	ULTRAPASSAR PELA CONTRAMÃO NOS ACLIVES OU DECLIVES, SEM VISIBILIDADE SUFICIENTE	1	R$ 957,70	R$ 957,70
59830	ULTRAPASSAR VEÍCULO EM MOVIMENTO QUE INTEGRE CORTEJO/DESFILE/FORMAÇÃO MILITAR	1	R$ 53,20	R$ 53,20
60171	EXECUTAR OPERAÇÃO DE RETORNO PASSANDO POR CIMA DE CALÇADA, PASSEIO	1	R$ 191,54	R$ 191,54
60250	EXECUTAR RETORNO NAS INTERSEÇÕES, ENTRANDO NA CONTRAMÃO DA VIA TRANSVERSAL	1	R$ 191,54	R$ 191,54

RELATÓRIO QUADRIMESTRAL - LEI MUNICIPAL Nº 8.291/ 2007 - PERÍODO DE 01/09/2015 A 31/12/15

I - Multas por Enquadramento

Enquadramento	Descrição	Qtde. Multas	Valor Unitário	Valor Total Previsto
60844	ULTRAPASSAR VEÍCULOS MOTORIZADOS EM FILA, PARADOS EM RAZÃO DE QUALQUER OBSTÁCULO	1	R$ 127,69	R$ 127,69
61650	DEIXAR DE DAR PREFERÊNCIA A PEDESTRE/VEIC NÃO MOT ATRAVESSANDO A VIA TRANSVERSAL	1	R$ 127,69	R$ 127,69
61810	DEIXAR DE DAR PREFERÊNCIA NAS INTERSEÇÕES COM SINALIZAÇÃO DE DÊ A PREFERÊNCIA	1	R$ 127,69	R$ 127,69
61900	ENTRAR/SAIR ÁREA LINDEIRA SEM PRECAUÇÃO COM A SEGURANÇA DE PEDESTRES E VEÍCULOS	1	R$ 85,13	R$ 85,13
62891	DEIXAR DE REDUZIR A VELOCIDADE DO VEÍCULO AO APROXIMAR-SE DA GUIA DA CALÇADA	1	R$ 127,69	R$ 127,69
67770	TRANSITAR COM O VEÍCULO DANIFICANDO A VIA, SUAS INSTALAÇÕES E EQUIPAMENTOS	1	R$ 191,54	R$ 191,54
67851	TRANSITAR COM VEÍCULO DERRAMANDO A CARGA QUE ESTEJA TRANSPORTANDO	1	R$ 191,54	R$ 191,54
68070	TRANSITAR C/ VEÍC DERRAMANDO/LANÇANDO/ARRASTANDO QQ OBJETO COM RISCO DE ACIDENTE	1	R$ 191,54	R$ 191,54
68150	TRANSITAR COM VEÍCULO PRODUZINDO FUMAÇA, GASES OU PARTÍCULAS EM DESAC C/ CONTRAN	1	R$ 127,69	R$ 127,69
68662	TRANSITAR EFETUANDO TRANSPORTE REMUNERADO DE BENS QDO NÃO LICENCIADO P/ ESSE FIM	1	R$ 85,13	R$ 85,13
69550	REBOCAR OUTRO VEÍCULO COM CABO FLEXÍVEL OU CORDA	1	R$ 85,13	R$ 85,13
70560	CONDUZIR MOTOCICLETA FAZENDO MALABARISMO/EM APENAS UMA RODA	1	R$ 191,54	R$ 191,54
70562	CONDUZIR CICLO FAZENDO MALABARISMO OU EQUILIBRANDO-SE EM UMA RODA	1	R$ 85,13	R$ 85,13
70721	CONDUZIR MOTOCICLETA/MOTONETA/CICLOMOTOR TRANSPORTANDO CRIANÇA MENOR DE 7 ANOS	1	R$ 191,54	R$ 191,54
71100	CONDUZIR CICLO TRANSPORTANDO PASSAGEIRO FORA DA GARUPA/ASSENTO A ELE DESTINADO	1	R$ 85,13	R$ 85,13
73580	DIRIGIR O VEÍCULO COM APENAS UMA DAS MÃOS, EXCETO QUANDO PERMITIDO PELO CTB	1	R$ 85,13	R$ 85,13
Totais	-	60.438	-	R$ 6.882.301,85

RELATÓRIO QUADRIMESTRAL - LEI MUNICIPAL Nº 8.291/ 2007 - PERÍODO DE 01/09/2015 A 31/12/15

II - Aplicação dos Recursos Arrecadados

Descrição	Valor R$
Companhia Piratininga de Força e Luz- Semáforos	147.500,00
Projetos e Consultoria Técnica	-
Educação para o Trânsito	333.062,62
Fiscalização Eletrônica	467.261,00
Fiscalização de Operação	4.571.271,21
Fundo Nacional de Segurança e Educação no Trânsito - FUNSET	234.373,73
Gratificação J.A.R.I	21.603,68
Investimentos	-
Materiais e Bens de Consumo	164.324,39
Serviços de Terceiros - PJ	485.537,78
Pro Labore Polícia Militar	67.820,24
Processamento de Multas	282.754,40
Sinalização Horizontal	739.584,48
Sinalização Semafórica	406.849,49
Sinalização Vertical	473.902,66
Veiculos - Manutenção e Combustível	316.624,08
Total	**8.712.469,76**

URBES
TRÂNSITO E TRANSPORTES

Empresa de Desenvolvimento Urbano e Social de Sorocaba - URBES
Diretoria de Transporte Urbano - DTU
Gerência de Planejamento de Transporte Urbano - GPT
Setor de Programação e Desenvolvimento Operacional - SPP

SERVIÇO DE TRANSPORTE ESPECIAL - RELAÇÃO DE SOLICITAÇÕES EM ESPERA

base dezembro/2015

BENEFICIÁRIOS EM ESPERA	Observação	
Adriel Lima Machado Silva	Não Cadeirante	Acompanhante
Aline da Silva Briaga	Não Cadeirante	
Amanda Marcondes Ferreira	Não Cadeirante	Acompanhante
América de Souza	Não Cadeirante	Acompanhante
Ana Clara Barros de Souza	Não Cadeirante	Acompanhante
Antônio Amauri Gildo Júnior	Cadeirante	Acompanhante
Antônio Carlos de Almeida	Cadeirante	Acompanhante
Beatriz de Oliveira de Andrade Costa	Não Cadeirante	Acompanhante
Beatriz Moura Giampeatro	Não Cadeirante	
Bruna Santos da Silva	Cadeirante	Acompanhante
Bruno da Silva	Não Cadeirante	Acompanhante
Daniel de Oliveira Brandão	Não Cadeirante	
Danilo Ricardo Garcia Pinto	Cadeirante	
Davi Lucas Zanella dos Santos	Não Cadeirante	
Diogo de Oliveira Costa	Não Cadeirante	Acompanhante
Diogo José Santos Maschietto	Não Cadeirante	
Douglas da Silva Santos	Não Cadeirante	Acompanhante
Edna das Dores Bigunes	Não Cadeirante	Acompanhante
Eduardo Ferreira Freire	Cadeirante	Acompanhante
Enzo Galindo Dias	Cadeirante	
Eunice Maria Tomé	Cadeirante	Acompanhante
Fábio Salustriano Leite	Não Cadeirante	
Francielly Jaine Vieira Evangelista	Não Cadeirante	Acompanhante
Gabriel Luiz Silva Morais Oliveira	Não Cadeirante	Acompanhante
Gabriel Marques Santos	Não Cadeirante	
Gabrielli Peroni Vicente de Paula	Cadeirante	Acompanhante
Gláucia de Almeida C. Guimarães	Não Cadeirante	
Gleicy Ferreira da Silva Souza	Não Cadeirante	Acompanhante
Grazielle Dantas de França	Não Cadeirante	
Gustavo Anunciação de Oliveira Alves	Não Cadeirante	Acompanhante
Gustavo Queiroz Souza	Cadeirante	
Hélio de Souza Pires	Não Cadeirante	
Henrique de Oliveira Machado	Cadeirante	
Henrique Pereira Silvério Leite	Não Cadeirante	
Hillary Vitória Pereira Silva	Cadeirante	Acompanhante
Ingrid Nicoly Bueno Costa	Não Cadeirante	
Iracema Rosa Roque	Cadeirante	Acompanhante
João Batista de Freitas	Não Cadeirante	Acompanhante
João Vitor da Silva Costa	Não Cadeirante	
Kaique José Moreira Dantas	Cadeirante	Acompanhante
Kaique Tomaz de Oliveira	Não Cadeirante	
Kauã Alexandre Santana Oliveira	Não Cadeirante	Acompanhante
Keliane da Silva	Não Cadeirante	
Kessilin Kauane Moreira	Não Cadeirante	Acompanhante
Larissa de Cássia Cruz Armenio	Cadeirante	
Laureane Fernanda Jacinto Nunes	Não Cadeirante	
Leandro Almeida de Araújo Teixeira	Não Cadeirante	
Leonardo Carneiro Quadros	Cadeirante	Acompanhante
Leonardo Martins de Almeida	Não Cadeirante	Acompanhante
Letícia Regina de Campos David	Não Cadeirante	
Lucas Gabriel Vieira	Não Cadeirante	Acompanhante
Lucas Henrique Campos de Souza	Não Cadeirante	Acompanhante
Lucas Miguel de Souza Santos	Cadeirante	Acompanhante
Lucas Pedro Bezerra	Não Cadeirante	Acompanhante
Luciana Aparecida Pasqual	Não Cadeirante	Acompanhante
Luciano Augusto da Cruz Sanches	Não Cadeirante	Acompanhante
Luiz Otávio Duarte de Araújo	Não Cadeirante	Acompanhante
Maicon Adriano Prado	Cadeirante	Acompanhante
Marcos Vinícius de Jesus Lima	Não Cadeirante	Acompanhante
Maria Eduarda Romão de Oliveira	Cadeirante	Acompanhante
Maria Isabela Folim	Cadeirante	Acompanhante
Maria Rodrigues Leria	Cadeirante	Acompanhante
Mariana Assis Salgado	Não Cadeirante	Acompanhante
Mariana de Souza Chagas	Não Cadeirante	Acompanhante
Marilene Marie Antunes de Oliveira	Cadeirante	
Matheus Alvacete Lima	Cadeirante	
Matheus Carneiro da Silva	Não Cadeirante	Acompanhante
Melissa Dutra Rodrigues	Não Cadeirante	Acompanhante
Micael Monteiro da Silva	Não Cadeirante	Acompanhante
Murilo Augusto Dias de Matos	Cadeirante	
Nicanor José da Trindade	Não Cadeirante	Acompanhante
Nicolas Thiago de Freitas	Não Cadeirante	
Paulo Eduardo da Silva	Não Cadeirante	
Pedro Henrique Magro	Cadeirante	Acompanhante
Pedro Henrique Palazzo Brilinger Walter	Cadeirante	Acompanhante
Pedro Luiz Pedroso Simões	Não Cadeirante	
Pietra Aparecida Bezerra Barbosa	Cadeirante	
Priscila Elida Bernardi	Não Cadeirante	
Rafael Luiz dos Santos	Não Cadeirante	
Raul Luiz Rodrigues Ferreira	Não Cadeirante	Acompanhante
Rillary Vitória Duarte da Rosa	Não Cadeirante	Acompanhante
Rubinéia Ananias de Araújo	Cadeirante	Acompanhante
Sarah Nicolly de Oliveira Duarte	Não Cadeirante	Acompanhante
Solayne Maria dos Santos	Não Cadeirante	Acompanhante
Sulamita Keroline Rayas Pelli	Não Cadeirante	Acompanhante
Thiago Gonçalves Arruda	Não Cadeirante	
Tiago José Santos Marchietto	Não Cadeirante	Acompanhante
Victor Henrique Vieira Camargo	Não Cadeirante	Acompanhante
Vinícius Epifanio Teixeira	Não Cadeirante	
Vinicius Leite Silva	Não Cadeirante	
Vinícius Magalhaes Salviano	Não Cadeirante	Acompanhante
Willian Domingues Cunha de Godoy	Cadeirante	Acompanhante
Yasmin Lorrane da Conceição Alves	Cadeirante	Acompanhante

Resumo	**Usuários**	**92**
	Acompanhantes	**58**
	Total espera	**150**
	Cadeirante	***29***

Curta a página oficial
da Prefeitura de Sorocaba

PREFEITURADESOROCABA

Prefeitura de SOROCABA

ATOS DO PODER LEGISLATIVO

Câmara Municipal de Sorocaba

Mesa Diretora 2016
Presidente: José Francisco Martinez - PSDB
1º Vice-Presidente: Gervino Cláudio Gonçalves - PR
2º Vice-Presidente: José Apolo da Silva - PSB
3º Vice-Presidente: Rodrigo Maganhato - PP
1º Secretário: Luis Santos Pereira Filho - Pros
2º Secretário: Maurício Rodrigues da Silva - PRP
3º Secretário: Jessé Loures de Moraes - PV

16ª Legislatura – 2013/2016

Anselmo Rolim Neto – PP
Antonio Carlos Silvano – SDD
Fernando Alves Lisboa Dini – PMDB
Francisco Carlos Silveira Leite – PT
Francisco França da Silva – PT
Gervino Cláudio Gonçalves – PR
Hélio Aparecido de Godoy - PRB
Irineu Donizeti de Toledo – PRB
Izídio de Brito Correia – PT
Jessé Loures de Moraes – PV
José Antonio Caldini Crespo – DEM
José Apolo da Silva – PSB
José Francisco Martinez – PSDB
Luís Santos Pereira Filho – PROS
Mário Marte Marinho Júnior – PPS
Maurício Rodrigues da Silva – PRP
Neusa Maldonado Silveira – PSDB
Rodrigo Maganhato – PP
Valdecir Moreira da Silva – PRP
Wanderley Diogo de Melo - PRP

Av. Eng.º Carlos Reinaldo Mendes, 2.945 Alto da Boa Vista
CEP: 18013-904 Tel/Fax : (15) 3238.1111 - www.camarasorocaba.sp.gov.br

DECRETO LEGISLATIVO Nº 1431, DE 16 DE FEVEREIRO DE 2016.

Altera a redação de dispositivos do Decreto Legislativo nº 1190, de 22 de maio de 2012, que dispõe sobre a criação da "Câmara da Terceira Idade" no âmbito da Câmara Municipal de Sorocaba e dá outras providências.

PDL Nº 72/2015, DO EDIL IZÍDIO DE BRITO CORREIA

O Presidente da Câmara Municipal de Sorocaba, usando das atribuições que lhe são conferidas por lei, decreta:

Art. 1º O caput do art. 1º do Decreto Legislativo nº 1.190, de 22 de maio de 2012, passa a vigorar com a seguinte redação:

"Art. 1º Fica criada, no âmbito da Câmara Municipal de Sorocaba, a "Câmara da Terceira Idade", composta por cidadãos sorocabanos da terceira idade, que serão denominados "Vereadoras e Vereadores da Terceira Idade". (NR)

Art. 2º Fica acrescentado o § 3º e alterada a redação do caput do art. 2º do Decreto Legislativo nº 1.190, de 22 de maio de 2012, que passa a vigorar com a seguinte redação:
"Art. 2º As diretrizes de escolha das "Vereadoras e Vereadores da Terceira Idade" serão definidas por uma Comissão nomeada pelo Presidente da Câmara, composta por 1 (um) Vereador representante de cada partido, que terão a atribuição de implantar democraticamente a "Câmara da Terceira Idade" do município de Sorocaba.
(...)
§3º As entidades que atuam no segmento da terceira idade deverão ser convidadas a participar do processo de implantação da "Câmara da Terceira Idade". (NR)

Art. 3º As despesas decorrentes com a execução deste Decreto Legislativo correrão por conta de verbas próprias consignadas no orçamento vigente.
Art. 4º Este Decreto Legislativo entra em vigor na data de sua publicação.

CÂMARA MUNICIPAL DE SOROCABA, 16 de fevereiro de 2016.

JOSÉ FRANCISCO MARTINEZ
Presidente

Publicado na Secretaria Geral da Câmara Municipal de Sorocaba, na data supra.-

JOEL DE JESUS SANTANA
Secretário Geral

Rosa./

PORTARIA N.º 017/2016
(Dispõe sobre nomeação)

JOSÉ FRANCISCO MARTINEZ, Presidente da CÂMARA MUNICIPAL DE SOROCABA, no uso de suas atribuições legais,
RESOLVE:
Art. lº Nomear o Senhor Claudemir Aparecido Muquem, R.G. n.º 26.411.504-1 SSP/SP, para exercer a partir desta data, o cargo em comissão de Assessor Parlamentar.
Art. 2º O mesmo será regido pelo Estatuto dos Servidores Públicos Municipais de Sorocaba, criado pela Lei Municipal nº 3.800/91, de 02 de dezembro de 1991.
Art. 3º Esta Portaria entra em vigor na data de sua publicação.
Sorocaba, 12 de fevereiro de 2016.

JOSÉ FRANCISCO MARTINEZ
Presidente

Dfm/rh

PORTARIA N.º 018/2016
(Dispõe sobre nomeação)

JOSÉ FRANCISCO MARTINEZ, Presidente da CÂMARA MUNICIPAL DE SOROCABA, no uso de suas atribuições legais,

RESOLVE:
Art. lº Nomear o Senhor Valdir Inocêncio da Silva, R.G. n.º 45.264.514-1 SSP/SP, para exercer a partir desta data, o cargo em comissão de Assessor Parlamentar.
Art. 2º O mesmo será regido pelo Estatuto dos Servidores Públicos Municipais de Sorocaba, criado pela Lei Municipal nº 3.800/91, de 02 de dezembro de 1991.
Art. 3º Esta Portaria entra em vigor na data de sua publicação.
Sorocaba, 16 de fevereiro de 2016.

JOSÉ FRANCISCO MARTINEZ
Presidente

Dfm/rh

RESOLUÇÃO Nº 436, DE 11 DE FEVEREIRO DE 2016.
Acrescenta § 4º ao art. 181 da Resolução n° 322, de 18 de setembro de 2007 (Regimento Interno) e dá outras providências. (Execução dos Hinos de Sorocaba, à Bandeira, Proclamação da Republica e da Independência do Brasil em semanas cívicas comemorativas).

PROJETO DE RESOLUÇÃO Nº 15/2015, DA EDIL NEUSA MALDONADO SILVEIRA

A Câmara Municipal de Sorocaba aprova e eu promulgo a seguinte Resolução:

Art. 1° O art. 181 da Resolução n° 322, de 18 de setembro de 2007 (Regimento Interno) fica acrescido do § 4º, com esta redação:

"§ 4º No início de todas as sessões da Câmara Municipal de Sorocaba, nas semanas cívicas comemorativas, na semana de 15 de agosto deverá ser executado o Hino de Sorocaba, na semana de 19 de novembro deverá ser executado o Hino à Bandeira, na semana de 15 de novembro deverá ser executado o Hino da Proclamação da Republica e na semana de 7 de setembro deverá ser executado o Hino da Independência do Brasil, que será cantado pelos vereadores, autoridades e público presente." (NR)

Art. 2º As despesas com a execução da presente Resolução correrão por conta das verbas próprias consignadas no orçamento.

Art. 3º Esta Resolução entra em vigor na data de sua publicação.

CÂMARA MUNICIPAL DE SOROCABA, 11 de fevereiro de 2016.

JOSÉ FRANCISCO MARTINEZ
Presidente

Publicada na Secretaria Geral da Câmara Municipal de Sorocaba, na data supra.

JOEL DE JESUS SANTANA
Secretário Geral

Rosa./

LEI Nº 11.262, DE 15 DE FEVEREIRO DE 2016
Dispõe sobre carga e descarga de medicamentos no município de Sorocaba e dá outras providências.

Projeto de Lei nº 383/2013, de autoria do Vereador Izídio de Brito Correia
José Francisco Martinez, Presidente da Câmara Municipal de Sorocaba, de acordo com o que dispõe o § 8º, do Art. 46, da Lei Orgânica do Município de Sorocaba, e o § 4º do Art. 176 da Resolução nº 322, de 18 de setembro de 2007 (Regimento Interno) faz saber que a Câmara Municipal de Sorocaba decreta e eu promulgo a seguinte Lei:

Art. 1º Todos os Centros de Saúde da cidade de Sorocaba deverão ter local adequado destinado à carga e descarga de medicamentos.
Art. 2º O local deverá estar devidamente sinalizado (solo e vertical).
Art. 3º As despesas com a execução da presente Lei correrão por conta de verba orçamentária própria.
Art. 4º Esta Lei entra em vigor na data de sua publicação.
A CÂMARA MUNICIPAL DE SOROCABA, aos 15 de fevereiro de 2016.

JOSÉ FRANCISCO MARTINEZ
Presidente

Publicada na Divisão de Expediente Legislativo da Câmara Municipal de Sorocaba, na data supra.-

JOEL DE JESUS SANTANA
Secretário Geral

JUSTIFICATIVA:
O presente projeto de lei visa estabelecer o procedimento de carga e descarga de medicamentos nos Centros de Saúde no município de Sorocaba.
Nossa cidade conta com 31 (trinta e um) Centros de Saúde espalhados por todo município, todo o processo que envolve o transporte de medicamentos deve ser procedido com extremo cuidado, porém, os transportadores encontram grandes dificuldades no momento de proceder a carga e descarga dos produtos.
Esses medicamentos são esperados com certa urgência para posterior manipulação e distribuição. Leva-se certo tempo para realizar a carga e descarga dos produtos, como será detalhado abaixo, por esta razão a implantação de locais adequados que se destinem a esse fim contribuiria para melhorar a qualidade na prestação de serviço público. Receber é ato que implica em conferência. No recebimento verifica-se se os medicamentos que foram entregues estão em conformidade com os requisitos estabelecidos, quanto à especificação, quantidade e qualidade.
A área de recebimento deve ser separada da área de armazenamento.
O pessoal deve ser treinado para esta finalidade:
• No ato do recebimento, cada entrada deve ser examinada quanto à documentação:
• Conferir a Nota Fiscal, Ordem de Fornecimento/Empenho ou Nota de Transferência;
• Carimbar e assinar o verso da Nota Fiscal;
• A apresentação, o número do lote e a quantidade devem estar de acordo com o edital de especificação;
• Não escrever ou rasurar o documento original;
• Caso o medicamento tenha sido adquirido pela Subprefeitura, o laudo de qualidade deverá ser conferido;
• Os medicamentos deverão ter a inscrição "PROIBIDA A VENDA PELO COMÉRCIO";
• O medicamento deverá ser entregue com prazo mínimo de 2/3 (dois terços) da expiração da validade;
• Os medicamentos em desacordo com as especificações solicitadas no edital (forma farmacêutica, apresentação, concentração, rótulo, embalagem, condições de conservação, lote, validade) não devem ser recebidos. A Nota Fiscal deverá ser bloqueada até a resolução do problema;
• No caso de se constatar danos na embalagem ou alteração do produto, o mesmo deve ser identificado, separado e devolvido ao remetente com comunicação por escrito;
• Embalagens violadas ou suspeitas de qualquer contaminação devem ser rejeitadas e registradas.
• Inspecionar visualmente os produtos farmacêuticos para verificar sua integridade;
• Assinar o canhoto da Nota Fiscal e devolvê-la ao entregador;
• Encaminhar a Nota Fiscal, conforme orientação, no prazo máximo de 3 dias úteis;
• Registrar qualquer irregularidade e comunicá-la ao superior imediato, conforme as orientações;
• Assinar e datar todas as notificações;
• Arquivar os formulários de recebimento e cópia de notificações;
• Não receber nenhum produto sem documentação;
• Efetuar os procedimentos no sistema SUPRI.
Assim, contamos com o voto pela aprovação desta Propositura pelos Nobres Pares.

TERMO DECLARATÓRIO
A presente Lei nº 11.262, de 15 de fevereiro de 2016, foi afixada no átrio desta Câmara Municipal de Sorocaba, nesta data, nos termos do Art. 78, § 4º, da Lei Orgânica do Município.
Câmara Municipal de Sorocaba, aos 15 de fevereiro de 2016.

JOEL DE JESUS SANTANA
Secretário Geral

LEI Nº 11.263, DE 15 DE FEVEREIRO DE 2016
Dá nova redação ao art. 6º da Lei n° 1.602, de 29 de junho de 1970, que dispõe sobre construção e reforma de muros, gradis, passeios e dá outras providências.

Projeto de Lei nº 203/2015, de autoria do Vereador José Antonio Caldini Crespo

José Francisco Martinez, Presidente da Câmara Municipal de Sorocaba, de acordo com o que dispõe o § 8º, do Art. 46, da Lei Orgânica do Município de Sorocaba, e o § 4º do Art. 176 da Resolução nº 322, de 18 de setembro de 2007 (Regimento Interno) faz saber que a Câmara Municipal de Sorocaba decreta e eu promulgo a seguinte Lei:

Art. 1º O art. 6º da Lei nº 1.602, de 29 de junho de 1970, passa a vigorar com a seguinte redação:

"Art. 6º Para os efeitos desta Lei, no tocante aos passeios, a responsabilidade pelas obras de que trata o art. 1º, caberá ao proprietário dos mesmos.

Parágrafo único. Se as referidas obras forem necessárias em razão de danos provocados por empresas concessionárias de serviços públicos, a essas caberá a responsabilidade." (NR)

Art. 2º As despesas com a execução da presente Lei correrão por conta de verba orçamentária própria.

Art. 3º Esta Lei entra em vigor na data de sua publicação.

A CÂMARA MUNICIPAL DE SOROCABA, aos 15 de fevereiro de 2016.

JOSÉ FRANCISCO MARTINEZ
Presidente

Publicada na Divisão de Expediente Legislativo da Câmara Municipal de Sorocaba, na data supra.-

JOEL DE JESUS SANTANA
Secretário Geral

JUSTIFICATIVA:

Esta proposição pretende deixar ainda mais claro que é o proprietário dos passeios, significando as calçadas por onde se deslocam os pedestres, quem deve arcar com os custos de construção, reformas e conservação dos mesmos, para garantir a acessibilidade e mobilidade públicas.

TERMO DECLARATÓRIO
A presente Lei nº 11.263, de 15 de fevereiro de 2016, foi afixada no átrio desta Câmara Municipal de Sorocaba, nesta data, nos termos do Art. 78, § 4º, da Lei Orgânica do Município.

Câmara Municipal de Sorocaba, aos 15 de fevereiro de 2016.

JOEL DE JESUS SANTANA
Secretário Geral

CONVITE
A Câmara Municipal de Sorocaba, por solicitação da Comissão de Economia, Finanças, Orçamento e Parcerias, em atendimento ao Art. 9°, § 4°, da Lei Complementar n.º 101, de 04 de maio de 2000 (Lei de Responsabilidade Fiscal) convida para a Audiência Pública, onde o Poder Executivo demonstrará e avaliará o cumprimento das Metas Fiscais do 3° quadrimestre de 2015, a realizar-se no próximo dia 26 de fevereiro, sexta-feira, às 9 horas, no Plenário desta Casa de Leis, à Avenida Engenheiro Carlos Reinaldo Mendes, n.º 2.945 – Alto da Boa Vista.
Sorocaba, 4 de fevereiro de 2016.

JOSÉ FRANCISCO MARTINEZ
Presidente

CÂMARA MUNICIPAL DE SOROCABA
CONTRATOS CELEBRADOS

Contrato n.º 01/2016
Modalidade da licitação: PDL nº 38/2016
Contratada: Fonseca & Almeida Lava Rápido Ltda. - ME
Objeto: Serviço de Lavagem de Veículos Oficiais
Assinatura contrato: 10/02/2016
Prazo de vigência: 12 meses
Valor total: R$ 6.200,00

Contrato n.º 02/2016
Modalidade da licitação: PDL nº 49/2016
Contratada: Atena Assessoria Empresarial Ltda. - EPP
Objeto: Serviço de Perícia Técnica Contábil em Documentos da CPI 04/2015
Assinatura contrato: 03/02/2016
Prazo de vigência: 30 dias
Valor total: R$ 7.000,00

CONVÊNIOS CELEBRADOS
Convênio com o Banco Santander
Objeto: Concessão de Operações de Empréstimo/Financiamento com Consignação em Folha de Pagamento
Contratada: Banco Santander (Brasil) S.A.
Assinatura do convênio: 16/02/2016
Prazo: 60 meses

CÂMARA MUNICIPAL DE SOROCABA – PREGÃO N.º 03/2016
A CÂMARA MUNICIPAL DE SOROCABA comunica que se encontra aberto o Pregão n.º 03/2016, que tem como objeto o fornecimento e instalação de grupo gerador de energia elétrica. A abertura está marcada para o dia 08/03/2016, às 9:00. O edital está disponível no site: www.camarasorocaba.sp.gov.br. Informações pelo telefone: 015-3238-1111 e no endereço Av. Eng.º Carlos Reinaldo Mendes, 2945 – Alto da Boa Vista – Sorocaba/SP.

CN-SIFPM — CONAM

MUNICIPIO DE SOROCABA - PODER LEGISLATIVO

RELATORIO DE GESTAO FISCAL
DEMONSTRATIVO DA DESPESA COM PESSOAL
ORCAMENTOS FISCAL E DA SEGURIDADE SOCIAL
Periodo de Referencia: JANEIRO a DEZEMBRO/2015 - 3o. QUADRIMESTRE

RGF - ANEXO 1 (LRF,art.55, inciso I, alinea "a") — R$ 1,00

DESPESA COM PESSOAL	DESPESAS EXECUTADAS (Ultimos 12 Meses) LIQUIDADAS (a)	INSCRITAS EM RESTOS A PAGAR NAO PROCES. (b)
DESPESA BRUTA COM PESSOAL (I)	34.502.331,53	
Pessoal Ativo	32.664.043,13	
Pessoal Inativo e Pensionistas	1.838.288,40	
Outras Despesas de Pessoal decorrentes de Contratos de Terceirizacao (par.1o. do art.18 da LRF)		
DESPESAS NAO COMPUTADAS (paragrafo 1o. de art. 19, da LRF) (II)	516.887,74	
Indenizacoes por Demissao e Incentivos a Demissao Voluntaria	516.887,74	
Decorrentes de Decisao Judicial de periodo anterior ao da apuracao		
Despesas de Exercicios Anteriores de periodo anterior ao da apuracao		
Inativos e Pensionistas com Recursos Vinculados		
Convocacao Extraordinaria (inc.II, paragrafo 6o., art.57 da CF)		
DESPESA LIQUIDA COM PESSOAL (III) = (I - II)	33.985.523,79	0,00

APURACAO DO CUMPRIMENTO DO LIMITE LEGAL	VALOR	% SOBRE A RCL
RECEITA CORRENTE LIQUIDA - RCL (IV)	2.132.618.654,97	---
DESPESA TOTAL COM PESSOAL - DTP (V)=(IIIa + IIIb)	33.985.523,79	1,59
LIMITE MAXIMO (VI)(incisos I, II e III, art. 20 da LRF)	127.956.639,29	6,00
LIMITE PRUDENCIAL (VII) =(0,95 x VI)(paragrafo unico, art.22 da LRF)	121.558.807,33	5,70
LIMITE DE ALERTA (VIII)=(0,90 x VI)(inciso II do paragrafo 1o. do artigo 59 da LRF)	115.160.975,36	5,40

FONTE:CN-SIFPM - Sistema Integrado de Finanças Publicas Municipais, Unidade responsavel- CONTABILIDADE
Data da emissao 16/FEV/2016 e hora de emissao 09:59
Nota 1: Durante o exercicio, somente as despesas liquidadas sao consideradas executadas. No encerramento do exercicio, as despesas nao liquidadas inscritas em Restos a Pagar nao processados sao tambem consideradas executadas. Dessa forma, para maior transparencia, as despesas executadas estao segregadas em:
a) Despesas liquidadas, consideradas aquelas em que houve a entrega do material ou servico, nos termos do art.63 da Lei 4.320/64;
b) Despesas empenhadas mas nao liquidadas, inscritas em Restos a Pagar nao processados, consideradas liquidadas no encerramento do exercicio, por forca do inciso II do artigo 35 da Lei 4.320/64.

Nota 2: A partir de janeiro/2013, por definicao do TCESP, a linha "Pessoal Ativo" voltara a considerar as despesas com PASEP;
Nota 3: A partir de janeiro/2013, a linha "Inativos e Pensionistas c/ Rec. Vinculados" sera composta por todas as despesas classificadas nas Classificações Economicas de Despesa (CND) 3.1.90.01.XX, 3.1.90.03.XX e 3.1.90.05.XX, liquidadas pela Entidade Gestora de Previdencia do Municipio, deduzidos os repasses recebidos pela mesma entidade gestora a titulo de: Repasse para cobertura de insuficiencia financeira (Plano Financeiro) e Repasse para cobertura de deficit financeiro (Plano Previdenciario).

Este relatório está sendo republicado em virtude de alteração no valor da Receita Corrente Líquida do exercício de 2015 e substitui aquele divulgado em 29/01/2016.

CN-SIFPM — CONAM

MUNICIPIO DE SOROCABA - PODER LEGISLATIVO

RELATORIO DE GESTAO FISCAL
DEMONSTRATIVO DA DISPONIBILIDADE DE CAIXA E DOS RESTOS A PAGAR
ORCAMENTO FISCAL E DA SEGURIDADE SOCIAL
Periodo de Referencia: JANEIRO a DEZEMBRO/2015

RGF - ANEXO 5 (LRF, art.55, inciso III, alinea "a") — R$ 1,00

IDENTIFICACAO DOS RECURSOS	DISPONIBILIDADE DE CAIXA BRUTA (a)	OBRIGACOES FINANCEIRAS: Restos a Pagar Liquidados e Nao Pagos - De Exercicios Anteriores (b)	Restos a Pagar Liquidados e Nao Pagos - Do Exercicio (c)	Restos a Pagar Empenhados e Nao Liquidados de Exerc. Anteriores (d)	Demais Obrigacoes Financeiras (e)	DISPONIBILIDADE DE CAIXA LIQUIDA (ANTES DA INSCRICAO EM RESTOS A PAGAR NAO PROCESSADOS DO EXERCICIO) (f)=(a-(b+c+d+e))	RESTOS A PAGAR EMPENHADOS E NAO LIQUIDADOS DO EXERCICIO	EMPENHOS NAO LIQUIDADOS CANCELADOS (NAO INSCRITOS POR INSUFICIENCIA FINANCEIRA)
TOTAL DOS RECURSOS VINCULADOS (I)								
TESOURO	2.828.293,74	0,00	8.848,45	0,00	2.768.841,29	50.604,00	50.604,00	
TOTAL DOS RECURSOS NAO VINCULADOS (II)	2.828.293,74	0,00	8.848,45	0,00	2.768.841,29	50.604,00	50.604,00	0,00
TOTAL (III) = (I + II)	2.828.293,74	0,00	8.848,45	0,00	2.768.841,29	50.604,00	50.604,00	0,00

CONAM 3.4-2015 FONTE:CN-SIFPM - Sistema Integrado de Finanças Publicas Municipais, Unidade responsavel- CONTABILIDADE
Data da emissao 16/FEV/2016 e hora de emissao 12:48
Demonstrativo dos Restos a Pagar foi unificado com o quadro Demonstrativo da Disponibilidade de Caixa, conforme Secretaria do Tesouro Nacional / 2015.

Informações, reclamações, elogios e 283 serviços.

24 HORAS
POR DIA

7 DIAS
POR SEMANA

www.sorocaba.sp.gov.br/atendimento

Secretaria de
Planejamento
e Gestão

Prefeitura de SOROCABA

Trabalho sério, cidade melhor

//Obras

Pavimentação na Vila Rica tem início

A Prefeitura de Sorocaba, por meio da Secretaria de Mobilidade, Desenvolvimento Urbano e Obras (Semob), iniciou na última quarta-feira o asfaltamento da rua Felisbina Roque da Rosa, na Vila Rica. O serviço faz parte de um pacote de obras que contempla a pavimentação de doze ruas no município, totalizando 4,7 quilômetros de extensão.

O aposentado Flávio Adolfo Fernandes, 58 anos, mora há 30 anos na rua Felisbina Roque da Rosa, e diz que a obra vai acabar com uma das principais reclamações dos moradores. "A poeira é constante e entra dentro de casa. Além disso, vou melhorar a calçada e o acesso à minha garagem."

Após a conclusão da pavimentação vão ocorrer mudanças de trânsito na região, para melhorar o fluxo de veículos. A Urbes – Trânsito e Transportes implantará um binário incluindo a Rua João Guariglia e Avenida Engenheiro Carlos Reinaldo Mendes. O acesso a esta última será pela Rua Felisbina Roque da Rosa, com abertura do canteiro central.

Dois conjuntos semafóricos ainda serão instalados: um na Rua João Guariglia e outro na Rua Felisbina Roque da Rosa (ambos no cruzamento com a Av. Engenheiro Carlos Reinaldo Mendes).

Assis Cavalcante / Secom

//Trânsito

Urbes realiza ação educativa nas escolas

"Educação no trânsito é lição de casa" é o tema do Programa Volta às Aulas com Trânsito Seguro que a Urbes-Trânsito e Transporte, adota a partir do dia 22 de fevereiro. O projeto visa assegurar o retorno com segurança dos alunos às aulas e incentiva a boa conduta no trânsito, com distribuição de cartilhas educativas aos pais e alunos e também ministrando palestras às crianças em salas de aula.

No dia 22, a ação será na Escola Municipal "Avelino Leite de Camargo". No dia seguinte, na EM "Benedito Cleto" e no dia 24, na EM "Dr. Achilles de Almeida", sempre das 8h às 16h30. A iniciativa ainda inclui a instalação de faixas educativas próximas às instituições de ensino.

//Cultura

Idosos ganham "Clube do Cinema"

Imagine que bom poder ir ao cinema, com ingressos e pipoca de graça, e ainda escolher aquilo que vai assistir? Pois essa é a proposta para os idosos que queiram participar do "Clube do Cinema", criado na última quarta-feira (17) por iniciativa da Prefeitura de Sorocaba, via Coordenadoria do Idoso da Secretaria de Desenvolvimento Social (Sedes). O projeto vai funcionar no Clube do Idoso "Carlos Alberto Moura Pereira da Silva", em Pinheiros, com exibições a cada 15 dias.

Os participantes da reunião sugeriram nomes e estilos diferentes de filmes para a primeira exibição. O filme escolhido é "O Fazendeiro e Deus", dirigido por Regardt Van Den Bergh, que será exibido às 14h do dia 1° de março. O Clube do Idoso fica ao lado do Centro Esportivo "André Matiello", em Pinheiros e atende ao público acima dos 55 anos de idade. Para participar da primeira sessão não é obrigatório ser sócio, basta comparecer e, se gostar, depois fazer a carteirinha, apresentando documento com foto, comprovante de endereço e duas fotos 3×4.

Emerson Ferraz / Secom

//Meio Ambiente

Sorocaba obtém pela sétima vez o selo Município Verde Azul

Zaqueu Proença / Secom

Em cerimônia no Palácio dos Bandeirantes, em São Paulo, a Secretaria de Estado de Meio Ambiente (SMA) divulgou na quarta-feira o Ranking Ambiental Paulista 2015 do Programa Município VerdeAzul (PMVA). Sorocaba é considerada, mais uma vez, exemplo ambiental e conquista pela sétima vez consecutiva o selo do programa. A cidade obteve 92,32 pontos e ficou em 9º lugar.

Sorocaba continua entre as cidades com melhor desempenho no Estado e, entre os municípios com mais de 500 mil habitantes, foi o melhor pontuado. Em primeiro lugar ficou a cidade de Novo Horizonte. Entre municípios do porte de Sorocaba, ou seja, com mais de 500 mil habitantes, Campinas ficou em 35º, Ribeirão Preto em 48º e Santos em 98º.

O PMVA tem como principal objetivo estimular e auxiliar as prefeituras paulistas na elaboração e execução de suas políticas públicas estratégicas para o desenvolvimento sustentável do Estado. Além disso, a participação do município no programa é um dos critérios de avaliação para a liberação de recursos do Fundo Estadual de Controle da Poluição (FECOP).

Para isso, são analisadas dez diretivas norteadoras da agenda ambiental local, abrangendo os seguintes temas: Esgoto Tratado, Resíduos Sólidos, Biodiversidade, Arborização Urbana, Educação Ambiental, Cidade Sustentável, Gestão das Águas, Qualidade do Ar, Estrutura Ambiental e Conselho Ambiental.

Sema planta 4.600 árvores em 8 meses

Com o objetivo de promover a arborização urbana no município, a Prefeitura de Sorocaba vem plantando árvores próximas ao rio Sorocaba. A Praça da Biodiversidade e o seu entorno ganharam 2.100 exemplares de espécies nativas e frutíferas entre outubro de 2015 e janeiro deste ano. Além disso, 2.500 árvores foram plantadas às margens do rio Sorocaba, totalizando 4.600 unidades arbóreas em oito meses.

Realizados pela Secretaria do Meio Ambiente (Sema), os plantios integram as metas do Plano Municipal de Conservação e Recuperação da Mata Atlântica e o Programa "Sorocaba, Cidade da Biodiversidade", por meio do Programa de Recuperação de Matas Ciliares e Nascentes de Sorocaba.

A mata encontrada às margens de rios e córregos é conhecida como mata ciliar. Esta vegetação, além de reduzir o acúmulo de sedimentos (assoreamento) do leito dos rios, possui grande importância para a fauna, que a utiliza como corredores de trânsito entre fragmentos florestais. Com isso, recuperar a mata ciliar ainda promove a formação de refúgios para a biodiversidade na cidade, incrementando a biodiversidade de insetos e pássaros.

Zaqueu Proença / Secom

Além de promover a restauração ambiental nas margens do rio Sorocaba, a arborização urbana contribui com o microclima da região, propiciando um melhor conforto térmico para os dias de muito calor e uma maior umidade relativa do ar. No caso das espécies frutíferas, por exemplo, essas atraem diversas espécies de pássaros, borboletas e até abelhas, fundamentais para a polinização.

De acordo com a Secretaria do Meio Ambiente, entre as espécies plantadas nestes locais estão: jabuticaba, pitanga, araçá, grumixama, quaresmeira, jacarandá, pau-d'alho, pau-ferro, pau-brasil, aroeira-salsa, oiti, açoita-cavalo, ipê-amarelo, ipê-roxo-de-bola, ipê-branco, jerivá, jequitibá, jatobá, ingá e sangra-d'água. Todos os plantios realizados atendem aos critérios técnicos estabelecidos no Plano Municipal de Arborização Urbana.

MAIS ÁRVORES NA CIDADE

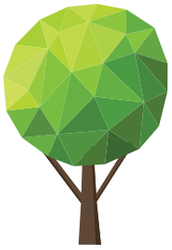

Sorocaba plantou **4.600 unidades** arbóreas em 8 meses

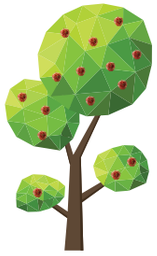

A Praça da Biodiversidade e o seu entorno ganharam **2.100 exemplares** de espécies nativas e frutíferas

Desde junho do ano passado, **2.500 árvores** foram plantadas às margens do rio Sorocaba

Plantios integram as metas do Plano Municipal de Conservação e Recuperação da Mata Atlântica e o Programa "Sorocaba, Cidade da Biodiversidade", através do Programa de Recuperação de Matas Ciliares e Nascentes e Sorocaba.