



+Pág.02 **Cultura**

Prefeitura inscreve para a LINC 2016

A Prefeitura de Sorocaba abre, a partir desta sexta-feira, as inscrições aos munícipes interessados em apresentar projetos culturais para concorrer à verba da Lei de Incentivo à Cultura (LINC) de Sorocaba em 2016. O prazo de adesão termina em 10 de maio ou até atingindo o número máximo de 130 projetos inscritos.

O investimento total será de R\$ 900 mil, a contemplar trabalhos nas áreas de Artes Cênicas; Artes Visuais; Cinema e Vídeo; Letras; Música; Formação Cultural; Patrimônio Histórico e Cultural; e de Festivais Artísticos e Culturais.

Já os profissionais interessados em atuar como peritos dos projetos inscritos na LINC têm até o dia 20 de abril para se inscrever ao credenciamento.



+Pág.02 **Fundo Social**

Prazo de adesão ao Casamento Comunitário termina neste sábado

+Pág.51 **Saúde**

SES prepara início da campanha contra a gripe para o dia 30 de abril

+Pág.51 **Obras e Educação**

Administração Municipal retoma construção do CEI Parque São Bento

+Pág.52 **Saúde**

51 novos agentes de zoonoses começam a atuar contra o *Aedes*

//Cultura

Prefeitura de Sorocaba abre inscrições para a LINC 2016

A Prefeitura de Sorocaba abre, a partir desta sexta-feira (dia 1), as inscrições aos interessados em apresentar projetos culturais para concorrer ao financiamento da Lei de Incentivo à Cultura (LINC) de Sorocaba, em 2016.

O investimento total será de R\$ 900 mil. Os trabalhos artísticos devem ser em Artes Cênicas; Artes Visuais; Cinema e Vídeo; Letras; Música; Formação Cultural;

Patrimônio Histórico e Cultural; e Festivais Artísticos e Culturais. As inscrições poderão ser feitas até o dia 10 de maio, ou até o número máximo de 130 projetos inscritos.

Segundo a Secretaria da Cultura (Secult), o edital segue os mesmos padrões do ano anterior e, como ocorre desde 2014, estão previstas as categorias "Primeiros Projetos" e "Projetos Experientes". Na versão "Primei-

ros Projetos" poderão se inscrever proponentes que não foram contemplados anteriormente por incentivos culturais disponibilizados pela LINC.

Do recurso, até 10% serão reservados para custear o processo de avaliação e para manutenção dos serviços administrativos da LINC; 20% serão destinados a "Primeiros Projetos" e 80% para "Projetos Experientes".

Linc abre prazo para credenciamento de peritos

Profissionais interessados em atuar como peritos de projetos inscritos na LINC, têm até o dia 20 de abril para se inscrever ao credenciamento, que será realizado por nível de qualificação. A lista dos qualificados será publicada no dia 29 de abril. O prazo para recurso será de 2 a 6 de maio e o resultado final será publicado no dia 13 de maio. Mais informações no edital publicado no jornal Município de Sorocaba ou de segunda a sexta-feira, das 9h às 11h, e das 13h às 16h, pelo telefone (15) 3212.7288.

//Fundo Social de Solidariedade

Casais ainda podem aderir ao Casamento Comunitário

Casais interessados em oficializar sua união por meio do Casamento Comunitário, têm neste sábado, dia 2 de abril, das 9h às 12h, a última oportunidade de inscrição ao evento, marcado para acontecer em maio.

Realizado pela Prefeitura de Sorocaba, por meio do Fundo Social de Solidariedade (FSS), e em parceria com os cartórios de

registro civil da cidade, a ação promove a união civil, sem custos, e uma cerimônia ecumênica a casais residentes no município e que recebem renda de até três salários mínimos.

As inscrições acontecem no auditório da Secretaria de Desenvolvimento Social (Sedes), localizado na Rua Santa Cruz, 116, no Centro.



Alexandre Lombardi / Secom

//Meio Ambiente

Sema muda para nova sede no Alto da Boa Vista

Assis Cavalcante / Secom



A partir da próxima segunda-feira (dia 4), a Secretaria do Meio Ambiente (Sema) passa a atender em novo endereço: Avenida Rudolf Dafferner, 108, no Alto da Boa Vista. A pasta ocupará o antigo prédio do Serviço de Atendimento Domiciliar (SAD) – mais conhecido como "Acamados" –, ao lado do refeitório da Prefeitura de Sorocaba.

Por conta da mudança do mobiliário, equipamentos e pessoal, o atendimento na unidade da Vila Assis foi interrompido e será retomado na próxima semana.

A mudança de endereço tem um caráter econômico diante da atual conjuntura nacional. O prédio onde a Sema passará a funcionar pertence à Prefeitura de Sorocaba que, com isso, economizará R\$ 22 mil ao mês que eram destinados ao aluguel do imóvel até então sede da Secretaria do Meio Ambiente. Outro fator de decisão na mudança é a proximidade com o Palácio dos Tropeiros e à Câmara Municipal, espaços por onde os munícipes circulam diariamente, favorecendo a resolução de questões da população.

Internamente, a alteração no endereço da Sema também se traduz em economia de combustível e tempo de deslocamento, já que os servidores da pasta estarão perto da Prefeitura.

Para se inscrever são necessários os seguintes documentos:

- Certidão de Nascimento dos noivos atualizada
- RG dos noivos
- CPF dos noivos
- Carteira de Trabalho ou comprovante de renda dos noivos
- Comprovante de residência
- Data de nascimento dos pais se forem vivos, ou data de óbito
- Nome completo e RG de duas testemunhas maiores de 18 anos. (As testemunhas não precisam comparecer no dia da inscrição)
- Certidão de casamento com averbação do divórcio (quando houver divorciado)
- Certidão de óbito (em caso de viuvez)
- Foto 3x4

Aos servidores da Prefeitura e à população de Sorocaba

Uma campanha salarial, em empresa particular ou no setor público, têm em mira, basicamente, três objetivos: repor as perdas do poder de compra dos assalariados, ocasionadas pela inflação do período imediatamente anterior; obter melhorias de condições de trabalho e conseguir aumentos reais, que superem a perda da inflação.

No caso da administração pública, alcançar tais objetivos exige uma melhoria da qualidade do gasto público, reduzindo ou eventualmente cortando despesas não essenciais, de forma que seja possível manter e melhorar os serviços públicos essenciais – tais como a educação e a saúde – e gerar superávit que permitam investir no aprimoramento dos servidores.

Nos três primeiros anos desta gestão, conseguimos atender plenamente tais condições, o que nos permitiu, no triênio, conceder aos servidores aumentos de 7,41% acima da inflação, que representaram um acréscimo anual de R\$ 58 milhões na folha - ao mesmo tempo em que entregamos 28 escolas e creches, dobrássemos o atendimento de urgência a emergência nas unidades de saúde, entregássemos 6.091 títulos e matrículas de moradias regularizadas e melhorássemos os padrões de segurança da população com a entrega de 23 viaturas novas à GCM e aumentássemos para 439 o número de guardas municipais.

Atentos à rápida deterioração da economia brasileira, pela conjugação de uma política econômica federal desastrosa, dos desvios bilionários dos recursos das grandes empresas públicas e do clima geral de desgoverno, que corroeu o entusiasmo e as esperanças dos brasileiros, executamos em 2015 uma severa política de contenção que reduziu, só naquele ano, mais de R\$ 200 milhões em gastos correntes. Não conseguimos, apesar disso tudo, contrabalançar a maior crise econômica vivida pelo país.

Em razão dela, a arrecadação pública encolheu, prejudicando principalmente os municípios, e a população, já castigada pela queda do emprego e da renda, viu desabar sobre ela uma inflação que o país nunca mais assistira, desde a estabilização da moeda pelo Plano Real. Nessa conjuntura adversa, temos presenciado o atraso de pagamentos dos servidores em diferentes estados e municípios.

Apesar desse quadro francamente adverso, concluímos, em Sorocaba, a negociação do reajuste na remuneração dos servidores em 8%, sendo 3% a partir de janeiro, 3% a contar de agosto e 2% a partir de outubro. Ainda acordamos que os dias parados serão repostos pelos servidores e fechamos um ajuste positivo na legislação de licença prêmio. O reajuste pactuado, somado ao aumento vegetativo, e a evolução funcional, representa uma elevação de mais de R\$ 60 milhões na folha anual de pagamento.

Ninguém mais do que a administração desejaria oferecer aos servidores um acordo melhor, mas o que acaba de ser obtido é, seguramente o melhor ajuste possível na quadra adversa que o País enfrenta.

Estamos fazendo, no âmbito da Prefeitura, o que todo brasileiro vem fazendo em sua vida pessoal e familiar: cortar tudo o que pode para não ficar devendo e honrar seus compromissos essenciais. Mais do que nunca neste momento é preciso falar a verdade, rejeitando mentiras como as que levaram nosso país à situação atual.

Tenho certeza de que o país vai sair desta crise e Sorocaba poderá retomar plenamente seus programas sociais e os avanços de modernização.

Agradeço a todos que estão cooperando para superar o desafio da hora presente, agradeço a compreensão e permaneço aberto às sugestões que possam colaborar para que atravessemos, juntos, esta fase tão difícil.

Muito obrigado.

Antonio Carlos Pannunzio
Prefeito de Sorocaba

ATOS DO PODER EXECUTIVO

DECRETOS

(Processo nº 7.138/2016)
DECRETO Nº 22.231, DE 31 DE MARÇO DE 2015.

(Altera a redação do art. 1º do Decreto nº 21.713, de 19 de março de 2015, e dá outras providências).

ANTONIO CARLOS PANNUNZIO, Prefeito de Sorocaba, no uso das atribuições que lhe são conferidas pela Lei Orgânica do Município,

DECRETA:

Art. 1º O art. 1º do Decreto nº 21.713, de 19 de março de 2015, passa a vigorar com a seguinte redação:

“Art. 1º Ficam nomeados para constituírem a Comissão de Instrução, Análise e Fiscalização de Projetos Culturais os seguintes cidadãos, servidores públicos lotados na Secretaria da Cultura:

- Claudia Tavares Ribeiro;
- Régis Massarotto Lima dos Santos;
- Andréa Tudela Del Mastre.” (NR)

Art. 2º Ficam mantidas as demais disposições constantes no Decreto nº 21.713, de 19 de março de 2015.

Art. 3º Este Decreto entra em vigor na data de sua publicação.

Palácio dos Tropeiros, em 31 de março de 2016, 361º da Fundação de Sorocaba.

ANTONIO CARLOS PANNUNZIO
Prefeito Municipal

JOÃO LEANDRO DA COSTA FILHO
Secretário de Governo e Segurança Comunitária

VILTON LUIS DA SILVA BARBOZA
Secretário de Negócios Jurídicos
em substituição

Publicado na Divisão de Controle de Documentos e Atos Oficiais, na data supra.

VIVIANE DA MOTTA BERTO
Chefe da Divisão de Controle de Documentos e Atos Oficiais

Curta a página oficial
da Prefeitura de Sorocaba

 PREFEITURADESOROCABA



Município de Sorocaba

EXPEDIENTE

GABINETE DO PODER EXECUTIVO
Imprensa Oficial - Lei nº 2.043 - 29/10/1979

ADMINISTRAÇÃO E REDAÇÃO
Av. Engº Carlos Reinaldo Mendes, 3.041
4º andar - Sorocaba-SP
Fone / Fax: (015) 3238-2497

DIRETOR DE IMPRENSA E EDITOR RESPONSÁVEL
Marcel Stefano T. Marques da Silva - Mtb 30.312

DIAGRAMAÇÃO
Marcelo Claro, Jean Barbaresco e Lucas Cristofali

www.sorocaba.sp.gov.br
 /prefeituradesorocaba

IMPRESSÃO:

DISTRIBUIÇÃO:
Distribuidora
Confiança Ltda - Me.

GOVERNO MUNICIPAL



PREFEITO
Antonio Carlos Pannunzio

VICE-PREFEITA
Edith Maria Garboggini Di Giorgi

Gabinete do Poder Executivo
Ivana Cristina Back Parra Oliveira

Secretaria da Administração
Roberto Juliano

Secretaria da Cultura
Jaqueline Gomes da Silva

Secretaria de Desenvolvimento Social
Edith Maria Garboggini Di Giorgi

Secretaria de Desenvolvimento Econômico e Trabalho
Geraldo Cesar Almeida

Secretaria da Educação
Flaviano Agostinho de Lima

Secretaria de Esporte e Lazer
Francisco Moko Yabiku

Secretaria da Fazenda
Aurilio Sérgio Costa Caiado

Secretaria de Governo e Segurança Comunitária
João Leandro da Costa Filho

Secretaria da Habitação e Regularização Fundiária
Julia Galvão Andersson

Secretaria do Meio Ambiente
Clebson Aparecido Ribeiro

Secretaria de Mobilidade, Desenvolvimento Urbano e Obras
Antonio Benedito Bueno Silveira

Secretaria de Negócios Jurídicos
Maurício Jorge de Freitas

Secretaria de Planejamento e Gestão
Edson Ortega Marques

Secretaria da Saúde
Francisco Antonio Fernandes

Secretaria de Serviços Públicos
Oduvaldo Arnildo Denadai

Fundo Social de Solidariedade
Maria Inês Moron Pannunzio

Empresa de Desenvolvimento Urbano e Social
Renato Gianolla

Serviço Autônomo de Água e Esgoto
Rodrigo Antonio Maldonado Silveira

Fundação da Seguridade Social dos Servidores Públicos Municipais de Sorocaba
Ana Paula Fávero Sakano

Empresa Municipal Parque Tecnológico de Sorocaba
Rubens Hungria de Lara

Corregedoria Geral do Município
Adriana de Oliveira Rosa

SEPARE, RECICLE E DESCARTE CORRETAMENTE

AJUDE A MANTER NOSSA CIDADE LIMPA.

PROCURE O PONTO DE DESCARTE
MAIS PRÓXIMO DE SUA CASA.

RESÍDUOS ELETRÔNICOS, PILHAS E BATERIAS

Rua Ourinhos, 241 - Jd. Leocádia - 8h às 17h - (15) 3325.5961



METARECICLAGEM

COMPUTADORES FORA DE USO

Avenida 9 de Julho, 1066 - Vila Barão - 8h às 17h - (15) 3417.3825



COLETA SELETIVA E RECICLAGEM

CENTRAL DE RECICLAGEM - 8h às 17h - (15) 3211.7458

Rua Salvador Stefanelli, 266 - Jd. Zulmira



CORESO - 8h às 17h - (15) 3227.6608

Galpão 1: Rua Encarnação Rando Castelluci, 70 - Além Ponte

Galpão 2: Rua Chile, 401 - Barcelona

Galpão 3: Rua José Henrique Dias, 215 - Parque Vitória Régia

ECOPONTOS

RESÍDUOS DE MATERIAIS DE CONSTRUÇÃO



A Prefeitura de Sorocaba conta com 8 ECOPONTOS, aonde o município pode descartar até 1m³ de materiais entulhos de obra. Caso pretenda descartar **até 1 m³ (equivalente a ± 5 carrinhos de mão)**, leve seu resíduo ao ecoponto mais próximo de sua casa.

Júlio de Mesquita	Rua Cesarino de Barros , próximo a torre de alta-tensão Rua Domingos Martins Vieira , próximo a Escola Municipal Marins de Almeida. Rua João Batista Machado , próximo a creche CEI 68
Habiteto	Alameda da Felicidade , (próximo ao n° 153), Fundo da Escola Estadual Wanda Costa Daher.
Vitória Régia	Rua Aparecida Levy , (próximo ao n° 53), Fundo do Parque
Vila Helena	Rua Roque Sampaio , paralelo ao aeroporto ao lado da Embraer
Jd. Guadalupe Mineirão	Rua Nájla Amary Murad , final do asfalto, em frente ao muro do presidio
Jd. Sorocaba Park	Rua Benedito Leme de Brito , próximo ao lago.

Obs: É permitida entrada de resíduos provenientes, por exemplo, de demolições de calçadas, pisos, etc., contendo pequenas quantidades de terra.



**Prefeitura de
SOROCABA**

LEIS

(Processo nº 15.663/2014)
LEI Nº 11.286, DE 30 DE MARÇO DE 2016.

(Altera a Lei nº 8.642, de 15 de dezembro de 2008, que cria e amplia cargos do Quadro Permanente da Administração Direta e Autárquica, e dá outras providências).

Projeto de Lei nº 09/2016 – autoria do EXECUTIVO.
A Câmara Municipal de Sorocaba decreta e eu promulgo a seguinte Lei:

Art. 1º A súmula de atribuições do cargo de Fiscal Ambiental, prevista no Anexo I, da Lei nº 8.642, de 15 de dezembro de 2008, que cria e amplia cargos do Quadro Permanente da Administração Direta e Autárquica, passa a vigorar com a seguinte redação:

“FISCAL AMBIENTAL

Súmula de Atribuições:

Fiscalizar, sob supervisão, o cumprimento das leis e posturas municipais que regulem o meio ambiente, informando os resultados obtidos e propondo medidas, tais como: intimações; penalidades, prorrogação de prazo, sempre justificando a proposta.

Desenvolver atividades de regulação, controle e auditoria ambiental; ordenamento dos recursos florestais, pesqueiros e faunísticos; estímulo e difusão de tecnologias.

Executar ações de preservação e/ou conservação de um meio ambiente que propicie adequadas condições ao desenvolvimento dos ecossistemas em geral.

Fiscalizar a qualidade das condições ambientais urbanas que gerem dano efetivo à saúde ou ponham em risco a segurança da população.

Examinar os padrões de emissão de efluentes conforme normas técnicas da Associação Brasileira de Normas Técnicas – ABNT.

Verificar a validade do licenciamento ambiental.

Atender de forma efetiva as solicitações da comunidade quanto à existência de agravos ao meio ambiente.

Desenvolver educação ambiental de forma sistemática e abrangente a todos os segmentos da população.

Desenvolver as atividades decorrentes da aplicação da legislação ambiental municipal, por meio de fiscalização e licenciamento ambiental de fontes de poluição, emitindo relatório de inspeção e auto de infração ambiental.

Dirigir veículos para o desenvolvimento de atividades de interesse público e determinado expressamente pelas respectivas chefias.

Desenvolver outras atividades pertinentes e necessárias ao desempenho das funções do seu cargo.” (NR)

Art. 2º A súmula de atribuições e os requisitos do cargo de Técnico Ambiental, previstos no Anexo I, da Lei nº 8.642, de 15 de dezembro de 2008, que cria e amplia cargos do Quadro Permanente da Administração Direta e Autárquica, passa a vigorar com a seguinte redação:

“TÉCNICO AMBIENTAL

Súmula de Atribuições:

Elaborar, promover e executar programas e pesquisas na área de Educação Ambiental, como uma forma de integrar o poder público e a população, acompanhando projetos a nível não formal (atividades, cursos, estágios, seminários, etc.) a serem realizados no Município,

especialmente nos Parques Municipais.
Proteger o meio ambiente urbano e natural.
Desenvolver as atividades decorrentes da aplicação da legislação ambiental a nível federal, estadual e municipal, por meio da fiscalização e licenciamento ambiental, garantindo o cumprimento da legislação através de procedimentos de orientação, notificação e autuação/multa.

Atender denúncias contra crimes ambientais.
Realizar atendimento e orientações técnicas, referentes a procedimentos e processos de licenciamento ambiental.

Identificar e caracterizar estágios de vegetação para fins de supressão e compensação ambiental.

Avaliar a vegetação arbórea quanto a sua fitossanidade e identificar espécies.

Identificar intervenções em APP – área de preservação permanente, assim como identificar áreas de interesse ambiental; realizar vistorias em campo; e elaborar relatórios e pareceres técnicos.

Avaliar localização de empreendimentos em cartas/plantas planialtimétricas e no sistema informatizado de georreferenciamento.

Participar das ações de transferências de tecnologia e conhecimento.

Dirigir veículos para o desenvolvimento de atividades de interesse público e determinado expressamente pelas respectivas chefias.

Desenvolver outras atividades pertinentes e necessárias ao desempenho das funções do cargo.

Requisitos: Formação superior em Ciências Biológicas, Gestão Ambiental, Engenharia Florestal, Engenharia Ambiental, Ecologia e Geografia, com registro nos respectivos conselhos. Carteira Nacional de Habilitação – mínimo categoria B.

Jornada de trabalho: 30 (trinta) horas semanais.” (NR)

Art. 3º O cargo de Fiscal Ambiental fica extinto na vacância.

Art. 4º As despesas resultantes da aplicação desta Lei correrão à conta de dotações consignadas no orçamento vigente, podendo ser suplementadas, se necessário.

Art. 5º Esta Lei entra em vigor na data de sua publicação.

Palácio dos Tropeiros, em 30 de março de 2016, 361º da Fundação de Sorocaba.

ANTONIO CARLOS PANNUNZIO
Prefeito Municipal

JOÃO LEANDRO DA COSTA FILHO
Secretário de Governo e Segurança Comunitária

VILTON LUIS DA SILVA BARBOZA
Secretário de Negócios Jurídicos
em substituição

Publicada na Divisão de Controle de Documentos e Atos Oficiais, na data supra.

VIVIANE DA MOTTA BERTO
Chefe da Divisão de Controle de Documentos e Atos Oficiais

Sorocaba, 20 de Janeiro de 2016.

SEJ-DCDAO-PL-EX-003/2016
Processo nº 15.663/2014

Excelentíssimo Senhor Presidente:

Tenho a honra de encaminhar, por intermédio de Vossa Excelência, à elevada deliberação dessa nobre Casa de Leis, o incluso Projeto de Lei que altera a Lei nº 8.642, de 15 de dezembro de 2008, que cria e amplia cargos do Quadro Permanente da Administração Direta e Autárquica, e dá outras providências.

A presente proposta tem por objetivo promover a adequada gestão de qualidade dos serviços prestados pela Administração Municipal e, nesse sentido, as alterações das súmulas de atribuições dos cargos de Fiscal Ambiental e Técnico Ambiental permitirão aprimorar o suporte técnico da Prefeitura de Sorocaba no cumprimento das obrigações do Município relacionadas com o meio ambiente, estabelecidas na Constituição Federal e na legislação infraconstitucional.

A extinção do cargo de Fiscal Ambiental, na sua vacância, também decorrente de solicitação da Secretaria do Meio Ambiente (SEMA), visa adequar às necessidades administrativas daquele órgão. Pretende a SEMA que, futuramente, os Técnicos Ambientais, além das novas atribuições previstas no presente projeto, também venham a desempenhar as funções de fiscalização, não havendo respaldo para manutenção de dois cargos com a mesma atribuição fiscalizatória.

Solicitamos, outrossim, que o procedimento em tela tramite em REGIME DE URGÊNCIA, conforme autoriza a Lei Orgânica do Município de Sorocaba.

Atenciosamente,

ANTONIO CARLOS PANNUNZIO
Prefeito Municipal

Ao
Exmo. Sr.
JOSÉ FRANCISCO MARTINEZ
DD. Presidente da Câmara Municipal de
SOROCABA
PL Altera Lei nº 8.642/2008.

RECIBO DE RECEBIMENTO DE DOCUMENTOS DE TRIBUTAÇÃO AMBIENTAL

(Processos n°s 32.759/2015 e 2.315/2016)
LEI N° 11.287, DE 30 DE MARÇO DE 2016.

(Dispõe sobre denominação de ODILLA CALDINI CRESPO a um próprio público de nossa cidade e dá outras providências).

Projeto de Lei n° 41/2016 – autoria do EXECUTIVO.

A Câmara Municipal de Sorocaba decreta e eu promulgo a seguinte Lei:

Art. 1º Fica denominada “ODILLA CALDINI CRESPO” a Escola Municipal localizada na Rua João Pedro Luz, n° 260, Bairro Recreio dos Sorocabanos, nesta cidade.

Art. 2º As placas indicativas conterão, além do nome, a expressão “Cidadã Emérita 1927/2014”.

Art. 3º Esta Lei entra em vigor na data de sua publicação.

Palácio dos Tropeiros, em 30 de março de 2 016, 361º da Fundação de Sorocaba.

ANTONIO CARLOS PANNUNZIO
 Prefeito Municipal

JOÃO LEANDRO DA COSTA FILHO
 Secretário de Governo e Segurança Comunitária

VILTON LUIS DA SILVA BARBOZA
 Secretário de Negócios Jurídicos
 em substituição

Publicada na Divisão de Controle de Documentos e Atos Oficiais, na data supra.

VIVIANE DA MOTTA BERTO
 Chefe da Divisão de Controle de Documentos e Atos Oficiais



Prefeitura de SOROCABA

Sorocaba, 18 de fevereiro de 2 016.

SEJ-DCDAO-PL-EX- 049 /2016
 Processos n°s 32.759/2015 e 2.315/2016

Excelentíssimo Senhor Presidente:

Temos a honra de submeter à apreciação e deliberação de Vossa Excelência e demais membros dessa Casa o incluso Projeto de Lei que visa denominar próprio público nesta cidade.

O próprio que se pretende denominar é a Escola Municipal localizada na Rua João Pedro Luz, n° 260, no Bairro Recreio dos Sorocabanos, criada pelo Decreto Municipal n° 20.284, de 14 de novembro de 2014.

Aqui cabe uma explicação preliminar. A escola foi originalmente identificada no numeral n° 175 (art. 1º, inciso II, do Decreto n° 20.284/2012). Contudo, após elaboração da licença de alinhamento da Seção de Topografia da Secretaria de Obras do Município, foi atribuído novo numeral ao próprio público em questão, que passou a ser identificado pelo número 260.

Feita a observação acima, resta agora justificar as razões para homenagem à senhora ODILLA CALDINI CRESPO.

Odilla nasceu em Sorocaba no dia 18 de julho de 1927. No ano de 1948 formou-se professora e dois anos depois já ingressou na rede estadual de ensino após prévia aprovação em concurso público no qual foi muito bem classificada. Em 1972 fez curso de aperfeiçoamento pedagógico na Universidade de Londres.

Ao longo de sua carreira no magistério, a homenageada lecionou português e principalmente matemática, tendo exercido com muita dedicação seu mister até se aposentar no ano de 1979.

Durante esses quase trinta anos de profissão a homenageada contribui para formação de inúmeros sorocabanos, e isso por si só já justificaria a homenagem aqui apresentada.

Porém, além das atividades profissionais, a homenageada ainda desenvolveu importantes projetos sociais.

Por exemplo, presidiu a OPAI (Obra para Assistência à Infância), que é mantenedora da “Creche Sagrada Família”, tendo sido responsável por inaugurar mais duas creches durante sua gestão: a “Creche Imaculada Conceição” e a “Creche Menino Jesus”.

Foi, também, colaboradora ativa do Rotary Clube na “Obra do Berço”, tendo participado em várias organizações sociais dessa entidade, além de ter sido diretora da “Casa das Mães e das Crianças” localizada na Praça 9 de Julho.

No entanto, a obra social que mas orgulhava a homenageada era a coordenação da reforma e revitalização da Catedral Metropolitana de Sorocaba, desde a coleta de recursos financeiros necessários até o acompanhamento do trabalho artístico.

A homenageada casou-se com o advogado José Crespo Gonzales, com quem teve dois filhos: José Antônio, que se formou em engenharia e direito e foi deputado estadual durante três legislaturas e atualmente é vereador dessa Casa, e Cassio, médico otorrino graduado e pós-graduado pela Pontifícia Universidade Católica – PUC.

SEJ-DCDAO-PL-EX- 049 /2016 – fls. 2.

Em suma, tanto na vida profissional, como na vida social e privada a homenageada reúne inúmeros predicados que justificam a atribuição de seu nome à escola municipal indicada.

E é justamente com essas breves considerações que apresentamos o incluso Projeto de Lei, esperando contar com total apoio do Plenário na sua aprovação.

Atenciosamente,

ANTONIO CARLOS PANNUNZIO
 Prefeito Municipal

Ao
 Exmo. Sr.
 JOSÉ FRANCISCO MARTINEZ
 DD. Presidente da Câmara Municipal de
 SOROCABA
 PL denominação de Escola - ODILLA CALDINI CRESPO.

(Processo n° 17.287/2015)
LEI N° 11.288, DE 30 DE MARÇO DE 2 016.

(Dispõe sobre denominação de “MARIANO KEIHITI TOMOTO” a uma via pública da cidade e dá outras providências).

Projeto de Lei n° 42/2016 – autoria do EXECUTIVO.

A Câmara Municipal de Sorocaba decreta e eu promulgo a seguinte Lei:

Art. 1º Fica denominada “MARIANO KEIHITI TOMOTO” o Boulevard A+ Boulevard B do Parque São Bento, que se inicia na Rua Maria de Fátima Faria e termina junto à Área Reservada do mesmo Parque São Bento.

Art. 2º A placa indicativa conterá, além do nome, a expressão “Cidadão Emérito 1947 – 1995”.

Art. 3º As despesas com a execução da presente Lei correrão por conta de verba orçamentária própria.

Art. 4º Esta Lei entra em vigor na data de sua publicação.

Palácio dos Tropeiros, em 30 de março de 2 016, 361º da Fundação de Sorocaba.

ANTONIO CARLOS PANNUNZIO
 Prefeito Municipal

JOÃO LEANDRO DA COSTA FILHO
 Secretário de Governo e Segurança Comunitária

VILTON LUIS DA SILVA BARBOZA
 Secretário de Negócios Jurídicos
 em substituição

Publicada na Divisão de Controle de Documentos e Atos Oficiais, na data supra.

VIVIANE DA MOTTA BERTO
 Chefe da Divisão de Controle de Documentos e Atos Oficiais



Prefeitura de SOROCABA

Sorocaba, 18 de fevereiro de 2 016.

SEJ-DCDAO-PL-EX- 0620/2016
 Processos n° 17.287/2015

Excelentíssimo Senhor Presidente:

Encaminho para apreciação e deliberação de Vossa Excelência e Nobres Pares, o incluso Projeto de Lei, que dispõe sobre a denominação de “Mariano Keihiti Tomoto” ao Boulevard A+ Boulevard B do Parque São Bento, que se inicia na Rua Maria de Fátima Faria e termina junto à Área Reservada do mesmo Parque São Bento e dá outras providências.

O Sr. Mariano Keihiti Tomoto nasceu em Registro/SP, aos 7 (sete) de março de 1947. Era filho dos Srs. Tamagi Tomoto e Fumiko Tomoto e casou-se com a Sra. Maria Madalena Tomoto em 27 de dezembro de 1976. Dessa união nasceram os filhos Tais Tamiko Tomoto, Tamaris Tiemi Tomoto e Thiago Tamagi Tomoto. Até os 10 (dez) anos de idade residiu em Araçoiaba da Serra e tendo por objetivo priorizar os estudos veio residir em Sorocaba, cursou escola técnica, formando-se posteriormente no curso de Mecânica na FATEC. Cursou também desenho de projetos na faculdade de Tatuí.

O homenageado trabalhou por 25 (vinte e cinco) anos na área de mecânica pesada de tratores e tinha como hobby pilotar motos esportivas.

O Sr. Mariano era uma pessoa extremamente sociável, um bom pai, pessoa dedicada à família e aos amigos. Exemplo de homem que contava com grande conhecimento na região, sendo, portanto, merecedor da presente homenagem.

Diante de todo o exposto entendo ser devidamente justificada a presente proposição, razão pela qual conto com o apoio dessa Casa de Leis, que tenho certeza, há de associar-se ao Projeto transformando-o em Lei, pelo que, renovando protestos de estima e consideração, subscrevo-me.

Atenciosamente,

ANTONIO CARLOS PANNUNZIO
 Prefeito Municipal

Ao
 Exmo. Sr.
 JOSÉ FRANCISCO MARTINEZ
 DD. Presidente da Câmara Municipal de
 SOROCABA
 PL denominação via Mariano Keihiti Tomoto.

(Processo n° 13.128/2014)
LEI N° 11.289, DE 30 DE MARÇO DE 2 016.

(Institui no Município de Sorocaba o “Dia do Fisiculturista” e dá outras providências).

Projeto de Lei n° 23/2016 – autoria do Vereador MÁRIO MARTE MARINHO JÚNIOR.

A Câmara Municipal de Sorocaba decreta e eu promulgo a seguinte Lei:

Art. 1º Fica instituído, no âmbito do Município de Sorocaba, o “Dia do Fisiculturista” a ser comemorado anualmente no dia 30 de outubro.

Art. 2º O “Dia do Fisiculturista” deverá constar no calendário oficial do Município.

Art. 3º (Vetado).

Art. 4º Esta Lei entra em vigor na data de sua publicação.

Palácio dos Tropeiros, em 30 de março de 2 016, 361º da Fundação de Sorocaba.

ANTONIO CARLOS PANNUNZIO
 Prefeito Municipal

JOÃO LEANDRO DA COSTA FILHO
 Secretário de Governo e Segurança Comunitária

VILTON LUIS DA SILVA BARBOZA
 Secretário de Negócios Jurídicos
 em substituição

Publicada na Divisão de Controle de Documentos e Atos Oficiais, na data supra.

VIVIANE DA MOTTA BERTO
 Chefe da Divisão de Controle de Documentos e Atos Oficiais

JUSTIFICATIVA:
 O Bodybuilding ou Fisiculturismo, como é mais conhecido no Brasil, é um esporte individual praticado no mundo inteiro por homens e mulheres, no qual o objetivo é atingir a perfeição física, através de um treinamento com pesos, aliado a uma dieta rigorosa e uma suplementação alimentar que varia de acordo com a época do treinamento.

Hoje existem várias federações que realizam campeonatos por todo o mundo. No Brasil, duas Federações desempenham com muito talento e amor ao esporte esta difícil tarefa de promover o fisiculturismo. São ela a NABBA e a CBCM, que realizam campeonatos em vários estados brasileiros e já revelaram vários atletas de ponta, que representam o país em vários campeonatos internacionais. Na nossa cidade temos vários atletas que durante o ano participam de competições, sendo que em 2015, um deles, o atleta Fabiano ferreira, sagrou-se campeão sul brasileiro IFBB Brasil Internacional Federation off Bodybuilding and Fitness.

Diante do exposto, tendo acompanhado o importante trabalho desenvolvido pelos atletas de nossa cidade, peço aos Nobres Pares o voto favorável, enaltecendo o fisiculturismo de nossa cidade.

(Processo nº 13.128/2014)
LEI Nº 11.290, DE 30 DE MARÇO DE 2016.

(Institui o Dia e a Semana Municipal do Lixo Zero em Sorocaba e dá outras providências).

Projeto de Lei nº 32/2016 – autoria do Vereador JOSÉ ANTONIO CALDINI CRESPO.

A Câmara Municipal de Sorocaba decreta e eu promulgo a seguinte Lei:

Art. 1º São instituídos e incluídos no calendário Oficial do Município de Sorocaba, o Dia Municipal do Lixo Zero, a ser comemorado, anualmente, no dia 30 de maio e a Semana Municipal do Lixo Zero, a ser comemorada, anualmente, na semana em curso, a partir do dia 30 de maio.

Art. 2º (Vetado).

Art. 3º As despesas com a execução da presente Lei correrão por conta de verba orçamentária própria.

Art. 4º Esta Lei entra em vigor na data de sua publicação.

Palácio dos Tropeiros, em 30 de março de 2016, 361ª da Fundação de Sorocaba.

ANTONIO CARLOS PANNUNZIO
Prefeito Municipal

JOÃO LEANDRO DA COSTA FILHO
Secretário de Governo e Segurança Comunitária**VILTON LUIS DA SILVA BARBOZA**
Secretário de Negócios Jurídicos
em substituição

Publicada na Divisão de Controle de Documentos e Atos Oficiais, na data supra.

VIVIANE DA MOTTA BERTO
Chefe da Divisão de Controle de Documentos e Atos Oficiais

JUSTIFICATIVA:

Este Projeto tem como objetivo promover a conscientização, prevenção e principalmente a diminuição da produção de lixo. Nesta data será realizado, palestras, seminários e um grande mutirão de limpeza nas indústrias, nos parques, escolas, condomínios, etc, todo esse esforço é feito para deixar o ambiente mais limpo e saudável e assim mostrar para a sociedade que é possível diminuirmos a produção de lixo e causar menos impacto ao meio ambiente.

Nos dias atuais não estaremos ganhando somente na separação e coleta seletiva de lixo e na própria diminuição, mas também estaremos contribuindo para o extermínio da dengue, o qual na maioria das vezes é em "lixos jogados" irregularmente que se encontra o criadouro.

Para o que solicitamos o apoio dos Nobres Pares.

ANTONIO CARLOS PANNUNZIO
Prefeito Municipal**JOÃO LEANDRO DA COSTA FILHO**
Secretário de Governo e Segurança Comunitária**VILTON LUIS DA SILVA BARBOZA**
Secretário de Negócios Jurídicos
em substituição

Publicada na Divisão de Controle de Documentos e Atos Oficiais, na data supra.

VIVIANE DA MOTTA BERTO
Chefe da Divisão de Controle de Documentos e Atos Oficiais

JUSTIFICATIVA:

Este Projeto tem como objetivo promover a conscientização da sociedade em relação aos temas de interesse das pessoas com deficiência para que, com isso, colabore com a construção de políticas públicas inclusivas e com a diminuição do preconceito. Para o que solicitamos o apoio dos Nobres Pares.

Palácio dos Tropeiros, em 30 de março de 2016, 361ª da Fundação de Sorocaba.

ANTONIO CARLOS PANNUNZIO
Prefeito Municipal**JOÃO LEANDRO DA COSTA FILHO**
Secretário de Governo e Segurança Comunitária**VILTON LUIS DA SILVA BARBOZA**
Secretário de Negócios Jurídicos
em substituição

Publicada na Divisão de Controle de Documentos e Atos Oficiais, na data supra.

VIVIANE DA MOTTA BERTO
Chefe da Divisão de Controle de Documentos e Atos Oficiais

Sorocaba, 25 de fevereiro de 2016.

SEJ-DCDAO-PL-EX-026/2016
Processos nº 27.150/2015

Excelentíssimo Senhor Presidente:

O presente Projeto de Lei visa denominar via pública de nossa cidade.

A via que se pretende denominar é a atual Rua 122 do Parque São Bento, que tem início na Rua Roque Nunes e término na Rua Elleder de Fátima Domingos Militão conforme croqui anexo.

Por indicação do nobre Vereador Fernando Dini, pretendo-se homenagear com a denominação da via acima a Senhora DORACI ROBERTO, falecida em 13/10/2013.

A homenageada teve vida humilde, mas isso nunca foi motivo de impedir que executasse trabalhos sociais, com visita a idosos em asilos e participação de grupos do Sesi do Jardim São Paulo. Além disso, consta que trabalhou pelos direitos da mulher junto a grupos de proteção do Conselho da Mulher de Sorocaba.

Com essas breves considerações, entendemos ser justificada a homenagem aqui apresentada, razão porque esperamos contar com apoio de todo plenário na sua aprovação.

Atenciosamente,

ANTONIO CARLOS PANNUNZIO
Prefeito Municipal

Ao
Exmo. Sr.
JOSÉ FRANCISCO MARTINEZ
DD, Presidente da Câmara Municipal de
SOROCABA
PL Denominação via Doraci Roberto.

(Processo nº 32.757/2015)**LEI Nº 11.293, DE 30 DE MARÇO DE 2016.**

(Dispõe sobre denominação de "BENEDICTO PAGLIATO" a um próprio municipal e dá outras providências).

Projeto de Lei nº 58/2016 – autoria do EXECUTIVO.
A Câmara Municipal de Sorocaba decreta e eu promulgo a seguinte Lei:

Art. 1º Fica denominado "BENEDICTO PAGLIATO" o Centro de Educação Infantil 109 (CEI 109), localizado na Rua Elias Rodrigues Claro nº 474 – Jardim São Carlos.

Art. 2º A placa indicativa conterà, além do nome, a expressão "Empresário Emérito 1936 - 2014".

Art. 3º As despesas com a execução da presente Lei correrão por conta de verba orçamentária própria.

Art. 4º Esta Lei entra em vigor na data de sua publicação.

**Prefeitura de SOROCABA**

Sorocaba, 1 de março de 2016.

SEJ-DCDAO-PL-EX-026 /2016
Processo nº 32.757/2015

Excelentíssimo Senhor Presidente:

Tenho a honra de encaminhar à apreciação e deliberação de V. Excelência e D. Pares o incluso Projeto de Lei que dispõe sobre a denominação de "Benedicto Pagliato" ao Centro de Educação Infantil 109 (CEI-109), localizado na Rua Elias Rodrigues Claro nº 474 – Jardim São Carlos e dá outras providências.

O Sr. Benedicto Pagliato nasceu nesta cidade, em 17 de setembro de 1936, filho de Francisco Pagliato e Duzolina Bataiola Pagliato. Casou-se com a Sra. Vera Lúcia Camargo Pagliato e dessa união nasceram três filhos: Cristiani Camargo Pagliato, Francisco Pagliato Neto e Juliana Camargo Pagliato.

Na década de 1960, o homenageado fundou com os irmãos Luiz e Vitalino, a indústria mineradora Pagliato, a Mineral, que colocou os irmãos na posição de segundo lugar na mineração de cal no País. Foi presidente da Mineral e do Sistema Ipanema de Comunicação.

O Sr. Benedicto Pagliato ocupou em 1971, o cargo de presidente do Esporte Clube São Bento e entusiasta do esporte local e nacional que era, na década de 1980, patrocinou e dirigiu o basquete feminino, que projetou nossa cidade, através da jogadora Hortência Marcarí.

Sempre ligado ao esporte, assumiu em 1987 a Secretaria Municipal de Esportes, e uma de suas grandes realizações foi o futebol varzeano da cidade.

Empresário de visão, o Sr. Benedicto sempre esteve pronto a ajudar no crescimento da cidade, na ajuda ao próximo e em favor das causas justas. Por isso, foi presidente da Comissão Municipal do Mobral, diretor da empresa de transportes Pagliato e das fazendas Paineiras, Planalto, Paranapanema, todas do município de Capão Bonito e da Fazenda Esplanada, em Itapeva.

Conquistou grandes méritos em toda sua vida, sendo atuante também no meio da comunicação, lançando em 1987 a Rádio Ipanema e o Jornal Ipanema em 2001 e por sua forte atuação no meio social, recebeu em 2003, o título de Cidadão Emérito de Sorocaba.

Por longos catorze anos, o Sr. Benedicto enfrentou o Mal de Alzheimer e como o fez durante toda a vida, lutou bravamente contra a doença.

O falecimento do empresário Benedicto Pagliato em 20 de junho de 2014 entristeceu familiares e amigos, muitos deles, nomes importantes do esporte, do setor empresarial e político, mas o mais importante é o legado estrutural sócio-econômico por ele deixado e que não será esquecido pela cidade.

SEJ-DCDAO-PL-EX-026 /2016 – fls. 2.

Diante de todo o exposto, encontra-se perfeitamente justificada a presente proposição, razão pela qual conto com o apoio dessa Casa de Leis, que tenho certeza, há de associar-se ao Projeto transformando-o em Lei, pelo que, renovando protestos de estima e consideração, subscrevo-me.

Atenciosamente,

ANTONIO CARLOS PANNUNZIO
Prefeito Municipal

Ao
Exmo. Sr.
JOSÉ FRANCISCO MARTINEZ
DD, Presidente da Câmara Municipal de
SOROCABA
PL Denominação de Próprio - Benedicto Pagliato.

(Processo nº 25.024/2015)
LEI Nº 11.294, DE 30 DE MARÇO DE 2 016.

(Altera a Súmula de atribuições do cargo de Agente de Vigilância Sanitária, e dá outras providências).

Projeto de Lei nº 36/2016 – autoria do EXECUTIVO.

A Câmara Municipal de Sorocaba decreta e eu promulgo a seguinte Lei:

Art. 1º A Súmula de atribuições do cargo de Agente de Vigilância Sanitária I, disciplinada no Anexo II da Lei nº 3.802, de 4 de dezembro de 1991, e alterada pelas Leis nºs 8.348, de 27 de dezembro de 2007, e 9.132, de 26 de maio de 2010, passa a vigorar de acordo com as alterações previstas no Anexo Único desta Lei.

Art. 2º As despesas com a execução da presente Lei correrão por conta de verbas orçamentárias próprias, remanejadas ou suplementadas, se necessário.

Art. 3º Esta Lei entra em vigor na data de sua publicação.

Palácio dos Tropeiros, em 30 de março de 2 016, 361º da Fundação de Sorocaba.

ANTONIO CARLOS PANNUNZIO
Prefeito Municipal

JOÃO LEANDRO DA COSTA FILHO
Secretário de Governo e Segurança Comunitária

VILTON LUIS DA SILVA BARBOZA
Secretário de Negócios Jurídicos
em substituição

Publicada na Divisão de Controle de Documentos e Atos Oficiais, na data supra.

VIVIANE DA MOTTA BERTO
Chefe da Divisão de Controle de Documentos e Atos Oficiais

Anexo I

AGENTE DE VIGILÂNCIA SANITÁRIA
Súmula de Atribuições

Executar tarefas relativas ao controle da população de vetores, hospedeiros, animais sinantrópicos e/ou peçonhentos e reservatórios de doenças, por meio de protocolos de trabalhos, normas e legislações estabelecidos pela Secretaria de Saúde; Realizar atendimento de denúncias, solicitações, e demandas - inclusive as geradas pelas equipes de Agentes de Combate às Endemias - à critério da chefia com base no risco epidemiológico das diferentes doenças e agravos, vistoriando imóveis, terrenos,

áreas verdes, estabelecimentos comerciais, indústrias, depósitos, entre outros, em busca de focos de animais sinantrópicos e/ou peçonhentos e as formas de tratamento e prevenção das mesmas; Fazer o controle mecânico de focos de vetores, animais sinantrópicos e/ou peçonhentos, e o tratamento alternativo, químico ou biológico destas áreas, conforme critérios técnicos; Orientar a população sobre os métodos de prevenção e combate a estes animais e às doenças por eles transmitidas; Realizar levantamento e monitoramento de vetores, hospedeiros, animais sinantrópicos e/ou peçonhentos e reservatórios de doenças no Município; Instalar armadilhas para coleta de espécimes; Coletar amostras de espécimes para identificação em laboratório; Fazer uso de agentes químicos, físicos e biológico, como raticidas, larvicidas, pesticidas para o controle de vetores, entre outros que se fizerem necessários, utilizando os equipamentos de proteção individual e coletivo, além do uniforme padronizado e identificação adequada, que devem ser utilizados constantemente; Realizar a nebulização com equipamentos pesados acoplados a veículos, equipamentos costais motorizados, pulverizadores manuais costais, e demais equipamentos de nebulização e desinsetização que venham a ser adquiridos; Realizar a preparação dos produtos utilizados; Realizar a limpeza diária dos equipamentos utilizados após a execução das tarefas; Zelar pelos materiais e equipamentos e manter a organização no ambiente de trabalho; Realizar o preenchimento de boletins, fichas de orientações e demais documentos públicos pertinentes aos serviços realizados; Coletar todos os dados necessários para o preenchimento destas fichas, e agendar visitas com imobiliárias e/ou proprietários dos imóveis fechados/abandonados; Solicitar aos municípios adequações às leis e regulamentos sanitários expedindo termos e notificações referentes à prevenção e controle de zoonoses, preenchendo-os corretamente com todos os dados exigidos nos documentos oficiais e demais que sejam pertinentes e/ou solicitados; Participar de, e executar quando solicitado, atividades educativas, palestras, treinamentos, capacitações e demais ações de educação e mobilização social em vigilância e controle de zoonoses e agravos causados por animais peçonhentos; Comparecer e participar de reuniões, fóruns, oficinas, e demais eventos de atualização de protocolos, informações, educação continuada/permanente; Executar a captura de animais domésticos; Realizar o manejo e cuidados gerais dos animais mantidos sob a guarda da SES; Executar vacinação em animais; Prestar atendimento a população por meio de telefone ou pessoalmente sobre informações pertinentes aos serviços realizados no setor; Assistir aos animais antes, durante e após as cirurgias de castrações; Realizar a higienização e esterilização dos instrumentais cirúrgicos e demais materiais necessários; Abordar e atender os municípios de forma educada e cortês, mantendo a ética e a postura profissional; Prestar atendimento às solicitações de esclarecimentos por telefone, email, pessoalmente ou por qualquer outro meio de comunicação; Orientar a população de forma clara e precisa e encaminhar ao serviço de saúde os casos suspeitos de enfermidades zoonóticas; Dirigir veículos quando necessário para o desenvolvimento de atividades de interesse público e determinado expressamente pelas chefias respectivas, observada a habilitação específica.

Anexo I

AGENTE DE VIGILÂNCIA SANITÁRIA
Súmula de Atribuições

Executar tarefas relativas ao controle da população de vetores, hospedeiros, animais sinantrópicos e/ou peçonhentos e reservatórios de doenças, por meio de protocolos de trabalhos, normas e legislações estabelecidos pela Secretaria de Saúde; Realizar atendimento de denúncias, solicitações, e demandas - inclusive as geradas pelas equipes de Agentes de Combate às Endemias - à critério da chefia com base no risco epidemiológico das diferentes doenças e agravos, vistoriando imóveis, terrenos, áreas verdes, estabelecimentos comerciais, indústrias, depósitos, entre outros, em busca de focos de animais sinantrópicos e/ou peçonhentos e as formas de tratamento e prevenção das mesmas; Fazer o controle mecânico de focos de vetores, animais sinantrópicos e/ou peçonhentos, e o tratamento alternativo, químico ou biológico destas áreas, conforme critérios técnicos; Orientar a população sobre os métodos de prevenção e combate a estes animais e às doenças por eles transmitidas; Realizar levantamento e monitoramento de vetores, hospedeiros, animais sinantrópicos e/ou peçonhentos e reservatórios de doenças no Município; Instalar armadilhas para coleta de espécimes; Coletar amostras de espécimes para identificação em laboratório; Fazer uso de agentes químicos, físicos e biológico, como raticidas, larvicidas, pesticidas para o controle de vetores, entre outros que se fizerem necessários, utilizando os equipamentos de proteção individual e coletivo, além do uniforme padronizado e identificação adequada, que devem ser utilizados constantemente; Realizar a nebulização com equipamentos pesados acoplados a veículos, equipamentos costais motorizados, pulverizadores manuais costais, e demais equipamentos de nebulização e desinsetização que venham a ser adquiridos; Realizar a preparação dos produtos utilizados; Realizar a limpeza diária dos equipamentos utilizados após a execução das tarefas; Zelar pelos materiais e equipamentos e manter a organização no ambiente de trabalho; Realizar o preenchimento de boletins, fichas de orientações e demais documentos públicos pertinentes aos serviços realizados; Coletar todos os dados necessários para o preenchimento destas fichas, e agendar visitas com imobiliárias e/ou proprietários dos imóveis fechados/abandonados; Solicitar aos municípios adequações às leis e regulamentos sanitários expedindo termos e notificações referentes à prevenção e controle de zoonoses, preenchendo-os corretamente com todos os dados exigidos nos documentos oficiais e demais que sejam pertinentes e/ou solicitados; Participar de, e executar quando solicitado, atividades educativas, palestras, treinamentos, capacitações e demais ações de educação e mobilização social em vigilância e controle de zoonoses e agravos causados por animais peçonhentos; Comparecer e participar de reuniões, fóruns, oficinas, e demais eventos de atualização de protocolos, informações, educação continuada/permanente; Executar a captura de animais domésticos; Realizar o manejo e cuidados gerais dos animais mantidos sob a guarda da SES; Executar vacinação em animais; Prestar atendimento a população por meio de telefone ou pessoalmente sobre informações pertinentes aos serviços realizados no setor; Assistir aos animais antes, durante e após as cirurgias de castrações; Realizar a higienização e esterilização dos instrumentais cirúrgicos e demais materiais necessários; Abordar e atender os municípios de forma educada e cortês, mantendo a ética e a postura profissional; Prestar atendimento às solicitações de esclarecimentos por telefone, email, pessoalmente ou por qualquer outro meio de comunicação; Orientar a população de forma clara e precisa e encaminhar ao serviço de saúde os casos suspeitos de enfermidades zoonóticas; Dirigir veículos quando necessário para o desenvolvimento de atividades de interesse público e determinado expressamente pelas chefias respectivas, observada a habilitação específica.

Sorocaba, 11 de fevereiro de 2 016.

SEJ-DCDAO-PL-EX- 047 /2016
Processo nº 25.024/2015

Excelentíssimo Senhor Presidente:

Tenho a honra de encaminhar a Vossas Excelências, a fim de ser submetido ao exame e deliberação dessa Egrégia Câmara o incluso Projeto de Lei, que dispõe sobre alteração da Súmula de Atribuições do Cargo de Agente de Vigilância Sanitária.

A Prefeitura Municipal de Sorocaba, com este Projeto de Lei, visa à adequação das atribuições do cargo, visto que a Súmula de Atribuições em vigor encontra-se defasada e em desacordo com as necessidades.

A presente proposta visa dotar o cargo de Súmula de Atribuições mais detalhada, em comparação à atual, sucinta, em especial com a entrada dos novos Agentes de Combate às Endemias, que auxiliarão os Agentes de Vigilância Sanitária nas ações de Vigilância Epidemiológica do Município.

Registre-se, por oportuno, que, as atribuições dos Agentes de Vigilância Sanitária, embora pareçam apresentar similaridades com as atribuições do emprego público de Agente de Combate às Endemias, são atribuições muitas vezes complementares às destes últimos. As atribuições elencam, também, atividades já desenvolvidas por esses servidores, porém, não descritas claramente na Súmula. O presente Projeto pretende, portanto, deixar evidenciadas tais ações, evitando-se, assim, possíveis desvios de função.

Assim, estando evidenciada a relevância da medida em prol do interesse público, tenho a convicção de que os Nobres Edis não faltarão com o integral apoio à aprovação que se busca.

Atenciosamente,

ANTONIO CARLOS PANNUNZIO
Prefeito Municipal

Ao
Exmo. Sr.
JOSÉ FRANCISCO MARTINEZ
DD. Presidente da Câmara Municipal de
SOROCABA
PL Altera Súmula Agente de Vigilância Sanitária.

(Processo nº 23.055/2013)
LEI Nº 11.295, DE 30 DE MARÇO DE 2 016.

(Dispõe sobre a desafetação de bens imóveis para fins de regularização fundiária, e dá outras providências).

Projeto de Lei nº 37/2016 – autoria do EXECUTIVO.

A Câmara Municipal de Sorocaba decreta e eu promulgo a seguinte Lei:

Art. 1º Fica desafetado do rol dos bens de uso comum do povo, passando a integrar o de bens dominiais do Município, os trechos viários do Loteamento Vila Barão, contidos na Matrícula Imobiliária nº 24.756, do Primeiro Cartório de Registro de Imóveis de Sorocaba, conforme consta do Processo Administrativo nº 23.055/2013, abaixo descritos e caracterizados:

I - trecho da Rua 36, compreendido entre as Quadras 68 e 61 do Loteamento inscrito Vila Barão, que se inicia na altura do Lote 59 da Quadra 68 e segue até a altura do Lote 01 da mesma Quadra na confluência com a Rua 22;

II - trecho da Rua 47, compreendido entre as Quadras 61 e 62 do Loteamento inscrito Vila Barão, que se inicia na altura do Lote 86 da Quadra 61 e segue até a altura do Lote 92 da mesma Quadra.

Sorocaba, 11 de fevereiro de 2 016.

SEJ-DCDAO-PL-EX- 048 /2016
Processo nº 23.055/2013

Excelentíssimo Senhor Presidente:

Tenho a honra de encaminhar à apreciação e deliberação dessa Colenda Câmara, o incluso Projeto de Lei, que dispõe sobre a desafetação de bens imóveis para fins de regularização fundiária, e dá outras providências.

É certo que o Núcleo Habitacional Jardim Baronesa – Área 1, foi declarado Área de Especial Interesse Social pela Lei nº 8.451, de 5 de maio de 2008, está constituído pelas Quadras 61, 61B, 61C, 61D, parte da Quadra 68A, parte da Quadra 68B, 68C, 68D, parte da Quadra 62A e Área Institucional.

Como é sabido, o referido Núcleo é objeto de regularização e tem nas quadras acima informadas as suas áreas passíveis de receber a regularização fundiária.

Ocorre que para dar continuidade nos procedimentos técnicos para conclusão dos trabalhos que tem por objetivo a garantia da moradia, faz-se necessária a desafetação de áreas públicas (viários) e áreas pertencentes a Urbes e que estão em processo de doação à Municipalidade.

Portanto, para ocorrer essa regularização, também é necessária a desafetação das áreas de uso comum do povo que estão especificadas neste Projeto de Lei, visto que na ocupação do Loteamento desrespeitou-se o traçado original do mesmo, sendo certo que não há correspondência entre a situação tabular e a de fato. Por essa razão, no ordenamento atual do local, há áreas de uso comum do povo (vias públicas no Loteamento original) que estão ocupadas por edificações.

Assim, este Projeto de Lei tem a finalidade de corrigir e regular essa desconformidade ali detectada.

Estando justificada a presente proposição, aguardo a transformação deste Projeto em Lei, contando com o costumeiro apoio de Vossa Excelência e Dignos Pares, reiterando protestos de elevada estima e consideração.

Atenciosamente,

ANTONIO CARLOS PANNUNZIO
Prefeito Municipal

Ao
Exmo. Sr.
JOSÉ FRANCISCO MARTINEZ
DD. Presidente da Câmara Municipal de
SOROCABA
PL Desafetação de bens imóveis - Regularização Fundiária.

Art. 2º Fica o Executivo Municipal autorizado a utilizar para fins de regularização fundiária, os bens imóveis descritos no artigo regular.

Art. 3º As despesas decorrentes da execução da presente Lei correrão por conta da dotação orçamentária própria.

Art. 4º Esta Lei entra em vigor na data de sua publicação.

Palácio dos Tropeiros, em 30 de março de 2 016, 361º da Fundação de Sorocaba.

ANTONIO CARLOS PANNUNZIO
Prefeito Municipal

JOÃO LEANDRO DA COSTA FILHO
Secretário de Governo e Segurança Comunitária

VILTON LUIS DA SILVA BARBOZA
Secretário de Negócios Jurídicos
em substituição

Publicada na Divisão de Controle de Documentos e Atos Oficiais, na data supra.

VIVIANE DA MOTTA BERTO
Chefe da Divisão de Controle de Documentos e Atos Oficiais

PORTARIA Nº 22.855

Antonio Carlos Pannunzio, Prefeito de Sorocaba, no uso das atribuições que lhe são concedidas pela Lei Orgânica do Município, nomeia para comporem a Comissão Interna de Prevenção de Acidentes – CIPA, gestão 2016/2017 a partir do dia 2/5/2016:

Representantes dos servidores públicos, eleitos:

TITULARES: Fabiana Bataglini Corazza (SEDU), Eneida Ap. de O. Rolinho (SEDU), Sergio Dias Rodrigues (SES), Gerson Simões Novo (SPG), Melquisedec Martins Carlos (SEDU/SEDES), Aparecida Soares Nicoletti (SEDU).

SUPLENTES: Igor Nogueira (SES), Jedderson Alessandro da Costa (SEAD), Ari Avilez (SES), Leude Mariano Silva (SES), Silvana Vieira (SES).

Representantes da Administração, designados:

TITULARES: Silmara Vieira Santana (SEAD), Wanderlene Aparecida Mariano Lopes (SES), Claudia Regina Pires dos Santos Mathias (SES), Larissa Rondello (SECULT), Sergio Aparecido de Assis Rocha (SERP), Eraldo Paulo da Silva (SEG).

SUPLENTES: Julio Henrique de Oliveira Nascimento (SEDES), Rogerio dos Santos (SEF), André Salvador Antunes de Almeida (SEMA), Karina Lopes de Matos, (SEMOB), Diva Gomes de Almeida (SEDU).

Para Presidência da CIPA fica designada a Srª. Wanderlene Aparecida Mariano Lopes – SES e para Secretário o Sr. Bruno Cesar Gianolla Cruzero – SES.

Os trabalhos executados em decorrência desta Portaria serão considerados de relevante interesse público.

Palácio dos Tropeiros, em 31 de março de 2 016, 361º da Fundação de Sorocaba.

ANTONIO CARLOS PANNUNZIO
Prefeito Municipal

(Processo nº 7.943/2016)
LEI Nº 11.284, DE 30 DE MARÇO DE 2 016.

(Dispõe sobre a concessão de revisão geral anual dos vencimentos dos servidores públicos da Câmara Municipal de Sorocaba e subsídios dos Vereadores, Prefeito, Vice-Prefeito e Secretários Municipais, e dá outras providências).

Projeto de Lei nº 75/2016 – autoria da MESA DA CÂMARA MUNICIPAL.

A Câmara Municipal de Sorocaba decreta e eu promulgo a seguinte Lei:

Art. 1º Fica concedida a revisão geral anual dos vencimentos dos funcionários e servidores municipais da Câmara Municipal de Sorocaba da seguinte forma:

I – 3% (três por cento) de reposição, aplicáveis sobre o vencimento base do mês de dezembro de 2015, retroativo a janeiro de 2016;

II – 3% (três por cento) de reposição, aplicáveis sobre o vencimento base do mês de dezembro de 2015, a partir de agosto de 2016; e

III – 2% (dois por cento) de reposição, aplicáveis sobre o vencimento base do mês de dezembro de 2015, a partir de outubro de 2016.

Parágrafo único. A diferença do valor da revisão referente aos meses de janeiro a março de 2016, prevista no inciso I deste artigo, será paga em abril de 2016.

Art. 2º O reajuste previsto nos incisos I, II e III do art. 1º desta Lei é aplicável aos inativos e pensionistas da Câmara Municipal de Sorocaba, observados os mesmos critérios.

Art. 3º Aplica-se aos subsídios dos Vereadores, Prefeito, Vice-Prefeito e dos Secretários Municipais a revisão geral anual, nos termos do art. 37, X da Constituição Federal, da seguinte forma:

I – 3% (três por cento) de reposição, aplicáveis sobre o vencimento base do mês de dezembro de 2015, retroativo a janeiro de 2016;

II – 3% (três por cento) de reposição, aplicáveis sobre o vencimento base do mês de dezembro de 2015, a partir de agosto de 2016; e

III – 2% (dois por cento) de reposição, aplicáveis sobre o vencimento base do mês de dezembro de 2015, a partir de outubro de 2016.

Parágrafo único. A diferença do valor da revisão referente aos meses de janeiro a março de 2016, prevista no inciso I deste artigo, será paga em abril de 2016.

SECRETARIA DE NEGÓCIOS JURÍDICOS
PROCON - Serviço de Proteção ao Consumidor

Edital nº 16/2016

O Chefe da Divisão de Proteção ao Consumidor – PROCON Sorocaba/SP, por este edital, comunica aos consumidores e aos fornecedores, abaixo relacionados, da decisão final proferida nos autos das respectivas reclamações individuais, adotando como relatório as razões constantes da manifestação técnica da ficha de baixa tendo em vista a formação do cadastro de reclamações fundamentadas, previsto no artigo 44, da Lei Federal n.º 8.078, de 11 de setembro de 1990.

É de 15 (quinze) dias a contar da data de publicação, o prazo aberto para interposição de eventual recurso administrativo dirigido ao Sr. Diretor do Procon de Sorocaba, sito à Rua Nogueira Martins, nº 513 – Centro, Sorocaba/SP, CEP: 18035-257, por petição escrita, contendo, necessariamente, os nomes e a qualificação das partes; os fundamentos de fato e de direito; e o pedido de nova decisão; obedecendo ao disposto no artigo 38 e parágrafos, da Lei Municipal 10.964, de 17/09/2014.

FA - FORNECEDOR - CNPJ - CONSUMIDOR - RESULTADO

0115-023.718-4 - Serviço Autonomo de Agua e Esgoto - 7148056000139 - Procon Municipal de Sorocaba - Consulta Fornecida
0115-027.714-6 - Banco Bradescoard S/a - 04184779000101 - Procon Municipal de Sorocaba - Consulta Fornecida
0115-029.859-4 - Color Visao do Brasil Industria Acrilica Ltda - 47747969000194 - Maria Lucia Gabriel - Fundamentada Não Atendida
0115-032.333-7 - Amarello da Costa Bueno - Me - 61274452000156 - Maria Jose Jacote - Fundamentada Não Atendida
0115-032.683-4 - Leonardo Goncalves Domingues Me - 18738453000185 - Marcio Vinicius Pereira dos Santos - Fundamentada Não Atendida
0115-033.276-0 - Telefonica Brasil S/a - 02558157000162 - Onice Alves de Oliveira - Fundamentada Não Atendida
0115-033.584-3 - Banco Bradesco S/a - 60746948000112 - Vagner Drumond - Não Fundamentada/Encerrada
0115-034.429-4 - Cnova Comércio Eletrônico S.a. - 07170938000107 - Leandro Rocha Rodrigues - Fundamentada Não Atendida
0115-035.439-0 - Cnova Comércio Eletrônico S.a. - 07170938000107 - Maria Elizangela da Silva Josino - Fundamentada Atendida
0115-035.495-8 - Itaú Unibanco S/a - 60701190000104 - Adilson Candido Goncalves - Fundamentada Atendida
0115-035.541-9 - Tim Celular S/a - 04206050000180 - Vera Lucia Piedade de Almeida - Fundamentada Atendida
0115-035.640-3 - Aymoré Crédito Financiamento e Investimento S/a - 07707650000110 - Edson Valim - Fundamentada Atendida
0115-036.326-4 - Tim Celular S/a - 04206050000180 - João Neves - Fundamentada Atendida
0115-036.414-9 - Agiplan Financeira S/a - Cfi - 13660104000174 - Zelia de Meira Passos - Fundamentada Não Atendida
0115-036.427-5 - Tim Celular S/a - 04206050000180 - Gilson Silva Bittencourt - Fundamentada Atendida
0115-036.895-2 - Claro S.a. - 40432544000147 - Maria Magmar da Silva Braga - Fundamentada Atendida
0315-032.334-1 - Certo Automoveis Sorocaba Epp Ltda - 13582644000187 - Edson Valim - Fundamentada Atendida

Sorocaba, 30 de Março de 2016.

JOSÉ ANTONIO DE OLIVEIRA JÚNIOR
Chefe da Divisão de Proteção ao Consumidor

(Processo nº 7.943/2016)**LEI Nº 11.284, DE 30 DE MARÇO DE 2 016.**

(Concede a revisão geral anual dos vencimentos dos servidores públicos do Município de Sorocaba e dá outras providências).

Projeto de Lei nº 74/2016 – autoria do EXECUTIVO.

A Câmara Municipal de Sorocaba decreta e eu promulgo a seguinte Lei:

Art. 1º Fica concedida a revisão geral anual dos vencimentos dos funcionários e servidores municipais da Administração Direta, Indireta e fundacional da seguinte forma:

I – 3% (três por cento) de reposição, aplicáveis sobre o vencimento base do mês de dezembro de 2015, retroativo a janeiro de 2016;

II – 3% (três por cento) de reposição, aplicáveis sobre o vencimento base do mês de dezembro de 2015, a partir de agosto de 2016; e

III – 2% (dois por cento) de reposição, aplicáveis sobre o vencimento base do mês de dezembro de 2015, a partir de outubro de 2016.

Parágrafo único. A diferença do valor da revisão referente aos meses de janeiro a março de 2016, prevista no inciso I deste artigo, será paga em 15 de abril de 2016.

Art. 2º O reajuste previsto nos incisos I, II e III, do artigo 1º desta Lei, é aplicável aos ativos, inativos e pensionistas, da administração direta, indireta e fundacional, observados os mesmos critérios.

Art. 3º O Poder Executivo regulamentará esta Lei no que couber.

Art. 4º Através de Decreto, o Executivo fixará os vencimentos do pessoal regido pela Consolidação das Leis do Trabalho (CLT), nos termos desta Lei.

Art. 5º As faltas da greve havidas entre os dias 23 a 28 de março de 2016 serão consideradas de efetivo exercício no serviço público municipal.

Parágrafo único. A reposição dos dias de paralisação será realizada mediante ajuste entre o servidor e a respectiva chefia.

Art. 6º (Vetado).

Art. 7º As despesas com a execução desta Lei correrão por conta de verbas orçamentárias próprias, remanejadas ou suplementadas, se necessário.

Art. 8º Esta Lei entra em vigor na data de sua publicação.

Palácio dos Tropeiros, em 30 de março de 2 016, 361º da Fundação de Sorocaba.

ANTONIO CARLOS PANNUNZIO
Prefeito Municipal

JOÃO LEANDRO DA COSTA FILHO
Secretário de Governo e Segurança Comunitária

VILTON LUIS DA SILVA BARBOZA
Secretário de Negócios Jurídicos
em substituição

Publicada na Divisão de Controle de Documentos e Atos Oficiais, na data supra.

VIVIANE DA MOTTA BERTO
Chefe da Divisão de Controle de Documentos e Atos Oficiais

TERMO DECLARATÓRIO
A presente Lei nº 11.284, de 30 de março de 2016, foi afixada no átrio desta Prefeitura Municipal de Sorocaba/Palácio dos Tropeiros, nesta data, nos termos do art. 78, §4º, da L.O.M. Palácio dos Tropeiros, em 31 de março de 2 016.

VIVIANE DA MOTTA BERTO
Chefe da Divisão de Controle de Documentos e Atos Oficiais



Prefeitura de SOROCABA

Sorocaba, 29 de março de 2 016.

SEJ-DCDAO-PL-EX-038 /2016 - Substitutivo
Processo nº 7.943/2016

Excelentíssimo Senhor Presidente:

Tenho a honra de submeter à apreciação e deliberação de Vossa Excelência e Nobres Pares, o incluso Substitutivo ao Projeto de Lei que concede revisão geral anual dos vencimentos dos servidores públicos do Município de Sorocaba e dá outras providências.

O referido Projeto de Lei visa promover a revisão geral anual da remuneração dos servidores públicos, ativos e inativos, da Administração Direta e Indireta do Município de Sorocaba, em cumprimento ao que determina o artigo 37, inciso X, da Constituição da República.

É importante destacar que a nova proposta é fruto de construção conjunta entre a Administração Municipal e o Sindicato dos Servidores Públicos Municipais de Sorocaba.

Reiteramos os motivos expostos na proposta originalmente encaminhada, pois, é fato notório que o nosso país atravessa uma crise econômica e social, que exige sacrifícios e esforços monumentais. Assim, o fato é que a arrecadação municipal já apresenta diversos índices em queda, sendo certo que o administrador público responsável não pode se eximir de adotar medidas drásticas e amargas, buscando cumprir com fidelidade as disposições da Lei de Responsabilidade Fiscal (LC 101/2000).

Os valores apresentados nesta proposta são fruto de uma gestão consciente, responsável e planejada, devendo o Governo Municipal, igualmente, priorizar as necessidades prementes, a fim de evitar um colapso na execução dos serviços públicos de maior alcance social.

Ademais, informamos que a revisão geral anual, ora proposta, respeita todas as exigências e limites pela legislação, em especial aqueles atinentes a gastos com pessoal estabelecidos na Lei de Responsabilidade Fiscal. A Lei de Responsabilidade Fiscal ao tratar sobre o aumento de despesa dispensa a necessidade de estimativa; no entanto, o § 6º do artigo 17, determina tão-somente a apresentação da declaração do ordenador da despesa.

À vista de todo o exposto, esperamos contar com o costumeiro apoio de Vossa Excelência e Dignos Pares para a transformação do presente Substitutivo de Projeto em Lei, em REGIME DE URGÊNCIA, conforme estabelecido pela Lei Orgânica do Município reiteramos nossos protestos de elevada estima e consideração.

Atenciosamente,

ANTONIO CARLOS PANNUNZIO
Prefeito Municipal

Ao
Exmo. Sr.
JOSÉ FRANCISCO MARTINEZ
DD. Presidente da Câmara Municipal de
SOROCABA
PL Substitutivo – Reajuste dos vencimentos dos servidores.

ELIMINE A DENGUE, ZIKA E CHIKUNGUNYA NO CRIADOURO.

SE O MOSQUITO CRIAR ASAS, O PROBLEMA VAI AINDA MAIS LONGE.

A única forma de eliminar o problema é acabar com a água parada **toda semana!** Assim, você combate todos eles de uma só vez. Então, faça a sua parte: escolha um dia da semana para eliminar os focos de dengue da sua casa.

**ACABAR COM O MOSQUITO
É UM DEVER DE TODOS!**

Central de Atendimento:
sorocaba.sp.gov.br/atendimento



**Prefeitura de
SOROCABA**

Trabalho sério, cidade melhor



TERMO DE PRORROGAÇÃO DE CONTRATO

Processo CPL n° 170/2014 – Dispensa 31/2014
Objeto: CONTRATAÇÃO DE EMPRESA PARA ADMINISTRAÇÃO DE ESTAGIÁRIOS PARA ATENDER DIVERSAS ÁREAS DA PREFEITURA
Assunto: Fica o contrato celebrado em 07/03/2014, prorrogado por 12 (doze) meses, a partir de 07/03/2016 a 06/03/2017, nos termos do artigo 57, § 2º, Inciso II da Lei 8.666/93
Contratante: Prefeitura de Sorocaba
Contratada: CENTRO DE INTEGRAÇÃO EMPRESA ESCOLA -CIEE

ALINE CORREIA FERRAZ

SEÇÃO DE APOIO A CONTRATOS DE SERVIÇOS E OBRAS**TERMO DE PRORROGAÇÃO DE CONTRATO**

Processo CPL n° 306/2015 – PP N° 075/2015

Objeto: PRESTAÇÃO DE SERVIÇO DE TRANSPORTE DE ATRADORES DO TIRO DE GUERRA.

Assunto: Fica o contrato celebrado em 13/07/2015, prorrogado por 08 (oito) meses, a partir de 27/02/2016 até 26/10/2016 nos termos do artigo 57, do § 1º, inciso III, da Lei 8.666/93
Contratante: Prefeitura de Sorocaba
Contratada: PRM TURISMO LTDA

ALINE CORREIA FERRAZ

SEÇÃO DE APOIO A CONTRATOS DE SERVIÇOS E OBRAS**Divisão de Contratos****Seção de Apoio a Contratos de Serviços e Obras**

Processo: CPL n.º 1695/2014
Modalidade: Tomada de Preços n.º 21/2014

Assunto: Fica o contrato celebrado em 13/07/2015, prorrogado por 90 (noventa) dias, a partir de 23/01/2016 até 21/04/2016, nos termos do artigo 57, §1º, inciso III da Lei 8.666/93.

Objeto: Elaboração de Projetos Executivos para Construções de Viadutos

Contratante: Prefeitura de Sorocaba.
Contratada: Finger & Sommer Engenharia e Consultoria Ltda - Epp Sorocaba, 21 de janeiro de 2016.

Aline Correia Ferraz

Seção de Apoio a Contratos de Serviços e Obras**EXTRATOS DE CONTRATOS DE LOCAÇÃO**

PROCESSO N° 22632/2006
OBJETO – Rua: Paraná n° 95

LOCATÁRIA – Prefeitura Municipal de Sorocaba
LOCADOR – Osório Leme Filho e Isa Acquaviva Leme

RESCISÃO EM – 30/11/2015

Carlos Alberto de Carvalho

Diretor da Área de Administração e Serviços

EXTRATOS DE CONTRATOS DE LOCAÇÃO

PROCESSO N° 22486/2015

OBJETO – Rua: Elias Rodrigues Claro, n° 474 Jardim São Carlos

LOCATÁRIA – Prefeitura Municipal de Sorocaba

ADMINISTRADOR – Julio Casas Imóveis Consultoria e Vendas LTDA

PERÍODO – 17/08/2015 à 16/08/2017

VALOR - R\$ 10.000,00

Carlos Alberto de Carvalho

Diretor da Área de Administração e Serviços

TERMO DE PRORROGAÇÃO DE CONTRATO

Processo CPL n° 1864/2014 – Inex n° 80/2014

Objeto: Fornecimento de Vale Transporte para a Secretaria da Educação.

Assunto: Fica o contrato celebrado em 16/03/2015, prorrogado por 12 (doze) meses, a partir de 16/03/2016 até 15/03/2017, nos termos do artigo 57, Inciso II da Lei 8.666/93.

Contratante: Prefeitura de Sorocaba.

Contratada: Empresa de Desenvolvimento Urbano e Social de Sorocaba- URBES.

MÁRCIA CRISTINA DE LIMA

Seção de Apoio a Contratos de Materiais

DIVISÃO DE LICITAÇÕES**SEÇÃO DE PREGÕES.**

PROCESSO: CPL n° 1705/2014.

MODALIDADE: PREGÃO PRESENCIAL n° 239/2014.

OBJETO: DESTINADO AO FORNECIMENTO DE FRALDA DESCARTÁVEL PARA ATENDER MANDANDO JUDICIAL.

CONTRATANTE: PREFEITURA DE SOROCABA
CONTRATADA: LENI DE OLIVEIRA SILVA & CIA LTDA ME.

Item 01 – Fralda descartável adulto G (10 horas) - MJ.

- Marca: Big Fral Plus.

- Preço unitário: R\$ 2,44 (Dois Reais e Quarenta e Quatro centavos) por fralda.

- Quantidade: 5.000 (cinco mil) fraldas.

Item 02 – Fralda descartável adulto M - MJ.

- Marca: Big Fral Plus.

- Preço unitário: R\$ 2,18 (Dois Reais e Dezoito Centavos) por fralda.

- Quantidade: 13.000 (treze mil) fraldas.

REGINA CÉLIA CANHADA RODRIGUES

SEÇÃO DE PREGÕES**DIVISÃO DE LICITAÇÕES.****SEÇÃO DE LICITAÇÕES.**

PROCESSO: CPL n°. 271/2015.

MODALIDADE: Concorrência n°. 007/2015.

Objeto: à permissão de uso a título precário e oneroso do box 13 do Mercado Municipal.

Contratante: Prefeitura de Sorocaba.
Contratada: Eduardo Oliveira Cortez ME.

Valor: R\$ 12.972,00 (Doze Mil, Novecentos e Setenta e Dois Reais).
Prazo: 12 (doze) meses.

CINTIA APARECIDA ANTUNES

SEÇÃO DE LICITAÇÕES**DIVISÃO CONTRATOS****SEÇÃO DE APOIO A CONTRATOS DE SERVIÇOS E OBRAS**

Processo: CPL n° 1054/2015

Modalidade: Pregão Presencial n° 215/2015

Objeto: Destinado a serviço de limpeza na SEDET/UNITEN.

Assunto: Fica a empresa SILVA & MELO SERVIÇOS DE PORTARIA LTDA -

ME, multada em R\$ 15.980,00 (Quinze mil novecentos e oitenta reais) por inadimplência contratual, conforme item 12.2.5 da cláusula 12 do

contrato referente a CPL 1054/2015, bem como IMPEDIDA de licitar e

contratar com o Município por 02 (dois) anos, em conformidade com o

artigo 7º da lei 10.520/02 c.c. cláusula 12.3 do contrato.

Contratante: Prefeitura de Sorocaba.

Contratada: SILVA & MELO SERVIÇOS DE PORTARIA LTDA - ME.

Aline Correia Ferraz

Seção de Apoio a Contratos de Serviços e Obras**DIVISÃO DE CONTRATOS****SEÇÃO DE APOIO A CONTRATOS DE SERVIÇOS E OBRAS**

Processo: CPL n° 1054/2015

Modalidade: Pregão Presencial n° 215/2015

Objeto: Destinado a serviço de limpeza na SEDET/UNITEN.

Assunto: Fica o contrato celebrado em 16/12/2015, rescindido unilateralmente, a partir de 21/03/2016, nos termos do artigo 5º,

incisos III, VII e IX, do Decreto Municipal n° 21.006, de 5 de Fevereiro

de 2014, c.c cláusulas 12.2.5 c.c 12.2.3 c.c 2.5 e 3.1.1 do contrato c.c.

art. 78, inciso I c.c. art. 79, inciso I, da Lei 8.666/93.

Contratante: Prefeitura de Sorocaba.

Contratada: SILVA & MELO SERVIÇOS DE PORTARIA LTDA - ME.

Aline Correia Ferraz

Seção de Apoio a Contratos de Serviços e Obras**DIVISÃO DE LICITAÇÕES****SEÇÃO DE PREGÕES**

PROCESSO: CPL n°. 456/2015

MODALIDADE: PREGÃO ELETRÔNICO n°. 56/2015

OBJETO: AQUISIÇÃO DE PERFURADOR ORTOPÉDICO PARA A SANTA CASA DE SOROCABA.

CONTRATANTE: PREFEITURA DE SOROCABA
CONTRATADA: MICRODENT APARELHOS MÉDICOS E ODONTOLÓGICOS LTDA

VALOR TOTAL: R\$ 23.920,00 (Vinte e Três Mil, Novecentos e Vinte Reais).

DOTAÇÃO: 290100.4.4.90.52.08.302.1003.2400.

REGINA CÉLIA CANHADA RODRIGUES

SEÇÃO DE PREGÕES**DIVISÃO DE LICITAÇÕES****SEÇÃO DE PREGÕES**

PROCESSO: CPL n° 1033/2015

MODALIDADE: PREGÃO ELETRÔNICO n° 123/2015

OBJETO: REGISTRO DE PREÇOS FORNECIMENTO DE SONDA URETRAL PARA ATENDER A REDE MUNICIPAL DE SAÚDE

CONTRATANTE: PREFEITURA DE SOROCABA.

CONTRATADA: CIRÚRGICA FERNANDES - COMÉRCIO DE MATERIAIS CIRÚRGICOS E HOSPITALARES LTDA

– Item 1: COLETER DE URINA SISTEMA ABERTO

- Marca: UROMED

- Preço unitário: R\$ 2,46 (Dois Reais e Quarenta e Seis Centavos) cada unidade.

- Quantidade: 1.450 (Um Mil e Quatrocentos e Cinquenta) unidades

REGINA CÉLIA CANHADA RODRIGUES

SEÇÃO DE PREGÕES**DIVISÃO DE LICITAÇÕES****SEÇÃO DE PREGÕES**

PROCESSO: CPL n°. 1082/2015

MODALIDADE: PREGÃO ELETRÔNICO n°. 132/2015

DESTINADO AO REGISTRO DE PREÇOS FORNECIMENTO DE EQUIPOS PARA BOMBA DE INFUSÃO, COM COMODATO DOS EQUIPAMENTOS PARA O HOSPITAL SANTA CASA DE SOROCABA.

CONTRATANTE: PREFEITURA DE SOROCABA
CONTRATADA: SAMTRONIC INDÚSTRIA E COMÉRCIO LTDA.

2.1 - Item 1: EQUIPO PARAMENTAL PARA BOMBA DE INFUSÃO

- Marca: Samtronic

- Preço unitário: R\$ 11,60 (Onze Reais e Sessenta Centavos) a peça

- Quantidade: 10.000 (Dez Mil) peças.

2.2 - Item 2: EQUIPO PARENTAL FOTOSSENSÍVEL PARA BOMBA DE INFUSÃO

- Marca: Samtronic

- Preço unitário: R\$ 17,00 (Dezessete Reais) a peça

- Quantidade: 2.000 (Duas Mil) peças.

2.3 - Item 3: EQUIPO ENTERAL PARA BOMBA DE INFUSÃO

- Marca: Samtronic

- Preço unitário: R\$ 11,20 (Onze Reais e Vinte Centavos) a peça

- Quantidade: 25.000 (Vinte e Cinco Mil) peças.

REGINA CÉLIA CANHADA RODRIGUES

SEÇÃO DE PREGÕES**DIVISÃO DE LICITAÇÕES****SEÇÃO DE PREGÕES**

PROCESSO: CPL n°. 1127/2015

MODALIDADE: PREGÃO ELETRÔNICO n°. 140/2015

DESTINADO AO REGISTRO DE PREÇOS DE SONDAS MIC-KEY PARA GASTRONOMIA PARA ATENDER A MANDADO JUDICIAL E A PACIENTES DA DIVISÃO DE ATENÇÃO BÁSICA.

CONTRATANTE: PREFEITURA DE SOROCABA

CONTRATADA: CEI COMÉRCIO EXPORTAÇÃO E IMPORTAÇÃO DE MATERIAIS MÉDICOS LTDA.

- Item 01: Sonda Mic-key c/ botão calibre 18 FR.

- Marca: Kimberly Clark

- Preço unitário: R\$ 980,00 (Novecentos e Oitenta Reais) a unidade.

- Quantidade: 30 (trinta) unidades.

- Item 02: Sonda Mic-key c/ botão calibre 16 FR.

- Marca: Kimberly Clark

- Preço unitário: R\$ 980,00 (Novecentos e Oitenta Reais) a unidade.

- Quantidade: 30 (trinta) unidades.

REGINA CÉLIA CANHADA RODRIGUES

SEÇÃO DE PREGÕES**DIVISÃO DE LICITAÇÕES****SEÇÃO DE PREGÕES**

PROCESSO: CPL n°. 1150/2015

MODALIDADE: PREGÃO ELETRÔNICO n°. 145/2015

DESTINADO AO REGISTRO DE PREÇOS DE FORNECIMENTO DE ESPAÇADOR PLÁSTICO PARA INALAÇÃO.

CONTRATANTE: PREFEITURA DE SOROCABA
CONTRATADA: ALERGOSHOP COMÉRCIO DE PRODUTOS PARA ALÉRGICOS LTDA-EPP.

Item 01: ESPAÇADOR PLÁSTICO PARA INALAÇÃO COM MÁSCARA

- Marca: ELEFANTAIR ALERGOSHOP

- Preço unitário: R\$ 19,39 (Dezenove Reais e Trinta e Nove Centavos) cada peça

- Quantidade: 5.000 (Cinco Mil) peças.

REGINA CÉLIA CANHADA RODRIGUES

SEÇÃO DE PREGÕES**DIVISÃO DE LICITAÇÕES****SEÇÃO DE PREGÕES**

PROCESSO: CPL n°. 1194/2015

MODALIDADE: PREGÃO ELETRÔNICO n°. 156/2015

OBJETO: AQUISIÇÃO DE NEBULIZADOR COSTAL MOTORIZADO PARA COMBATER O MOSQUITO TRANSMISSOR DA DENGUE

CONTRATANTE: PREFEITURA DE SOROCABA
CONTRATADA: NOROESTE COMERCIAL DE SUPRIMENTOS LTDA ME

VALOR TOTAL: R\$ 25.800,00 (Vinte e Cinco Mil, Oitocentos Reais).

DOTAÇÃO: 180100.4.4.90.52.34.305.1001.1269.

REGINA CÉLIA CANHADA RODRIGUES

SEÇÃO DE PREGÕES**DIVISÃO DE LICITAÇÕES****SEÇÃO DE PREGÕES**

PROCESSO: CPL n°. 2255/2013

MODALIDADE: PREGÃO ELETRÔNICO n°. 479/2013

OBJETO: DESTINADO A AQUISIÇÃO E INSTALAÇÃO DE ASSENTOS ESPORTIVOS PARA ESTRUTURAÇÃO DA ARENA MULTIUSO

CONTRATANTE: PREFEITURA DE SOROCABA
CONTRATADA: RHODES S/A

VALOR TOTAL: R\$ 677.000,00 (Seiscentos e Setenta e Sete Mil Reais).

DOTAÇÃO: 110100.4.4.90.52.99.27.812.3002.1034.

REGINA CÉLIA CANHADA RODRIGUES

SEÇÃO DE PREGÕES**DIVISÃO DE LICITAÇÕES****SEÇÃO DE PREGÕES**

PROCESSO: CPL n°. 0539/2015

MODALIDADE: PREGÃO PRESENCIAL n°. 122/2015

OBJETO: FORNECIMENTO DE PNEUS, CÂMARA DE AR E PROTETORES DE CÂMARAS PARA FROTA MUNICIPAL.

CONTRATANTE: PREFEITURA DE SOROCABA.
CONTRATADA: MESSIAS & SOARES PNEUS LTDA – ME

VALOR: R\$ 9.530,95 (Nove Mil Quinhentos e Trinta Reais e Noventa e Cinco Centavos).

DOTAÇÃO: 120100.3.3.90.30.39.04.122.7007.2079 / 130100.3.3.90.3.039.06.181.8002.2027.

REGINA CÉLIA CANHADA RODRIGUES

SEÇÃO DE PREGÕES**DIVISÃO DE LICITAÇÕES****SEÇÃO DE PREGÕES**

PROCESSO: CPL n°. 1185/2015

MODALIDADE: PREGÃO PRESENCIAL n°. 310/2015

DESTINADO AO REGISTRO DE PREÇOS DE FORNECIMENTO DE MEDICAMENTOS PARA ATENDER A REDE MUNICIPAL DE SAÚDE.

CONTRATANTE: PREFEITURA DE SOROCABA.
CONTRATADA: COMERCIAL CIRURGICA RIOCLARENSE LTDA

– Lote 07: Cloreto de Potássio 6% - 150 ml.

- Marca: PRATI DONADUZZI.

- Preço unitário: R\$ 2,65 (Dois Reais e Sessenta e Cinco Centavos) cada frasco.

- Quantidade: 2.000 (dois mil) frascos.

REGINA CÉLIA CANHADA RODRIGUES

SEÇÃO DE PREGÕES**DIVISÃO DE CONTRATOS. SEÇÃO DE APOIO A CONTRATOS DE SERVIÇOS E OBRAS.**

Processo: CPL n° 1108/2014

Modalidade: PREGÃO PRESENCIAL n° 129/2014

Objeto: Locação de Caminhão tipo Baú por solicitação da Secretaria da Educação.

Assunto: Fica o contrato celebrado em 06/02/2015, prorrogado por 06 (Seis) meses, a partir de 09/02/2016, de acordo com o artigo 57, inciso II e §2º da Lei 8.666/93.

Contratante: Prefeitura de Sorocaba.

PORTARIA Nº 75.576/DICAF

ROBERTO JULIANO, Secretário da Administração, no uso de suas atribuições conferidas pelo decreto nº 16.089 de 19 de março de 2008 e nº 21.006 de 05 de fevereiro de 2014, resolve contratar sob o regime de C.L.T., de acordo com a Lei Municipal nº 11.190/2015, e Lei Federal nº 11.350/2006, ROBERTO CARLOS DE PAULA, para o Emprego Público de Agente de Combate às Endemias, da Secretaria da Saúde, a partir de 21 de março de 2016.

ROBERTO JULIANO
Secretário da Administração

PORTARIA Nº 75.577/DICAF

ROBERTO JULIANO, Secretário da Administração, no uso de suas atribuições conferidas pelo decreto nº 16.089 de 19 de março de 2008 e nº 21.006 de 05 de fevereiro de 2014, resolve contratar sob o regime de C.L.T., de acordo com a Lei Municipal nº 11.190/2015 e nº 9.711/2015, e Lei Federal nº 11.350/2006, ROBSON DA SILVA PEREIRA, para o Emprego Público de Agente de Combate às Endemias, da Secretaria da Saúde, a partir de 21 de março de 2016.

ROBERTO JULIANO
Secretário da Administração

PORTARIA Nº 75.578/DICAF

ROBERTO JULIANO, Secretário da Administração, no uso de suas atribuições conferidas pelo decreto nº 16.089 de 19 de março de 2008 e nº 21.006 de 05 de fevereiro de 2014, resolve contratar sob o regime de C.L.T., de acordo com a Lei Municipal nº 11.190/2015, e Lei Federal nº 11.350/2006, RODRIGO MATOS BRANCO, para o Emprego Público de Agente de Combate às Endemias, da Secretaria da Saúde, a partir de 21 de março de 2016.

ROBERTO JULIANO
Secretário da Administração

PORTARIA Nº 75.579/DICAF

ROBERTO JULIANO, Secretário da Administração, no uso de suas atribuições conferidas pelo decreto nº 16.089 de 19 de março de 2008 e nº 21.006 de 05 de fevereiro de 2014, resolve contratar sob o regime de C.L.T., de acordo com a Lei Municipal nº 11.190/2015, e Lei Federal nº 11.350/2006, SAMANTA PAULA TEIXEIRA, para o Emprego Público de Agente de Combate às Endemias, da Secretaria da Saúde, a partir de 21 de março de 2016.

ROBERTO JULIANO
Secretário da Administração

PORTARIA Nº 75.580/DICAF

ROBERTO JULIANO, Secretário da Administração, no uso de suas atribuições conferidas pelo decreto nº 16.089 de 19 de março de 2008 e nº 21.006 de 05 de fevereiro de 2014, resolve contratar sob o regime de C.L.T., de acordo com a Lei Municipal nº 11.190/2015, e Lei Federal nº 11.350/2006, SEBASTIÃO DA COSTA AMADO, para o Emprego Público de Agente de Combate às Endemias, da Secretaria da Saúde, a partir de 21 de março de 2016.

ROBERTO JULIANO
Secretário da Administração

PORTARIA Nº 75.581/DICAF

ROBERTO JULIANO, Secretário da Administração, no uso de suas atribuições conferidas pelo decreto nº 16.089 de 19 de março de 2008 e nº 21.006 de 05 de fevereiro de 2014, resolve contratar sob o regime de C.L.T., de acordo com a Lei Municipal nº 11.190/2015, e Lei Federal nº 11.350/2006, SERGIO DE JESUS SILVA, para o Emprego Público de Agente de Combate às Endemias, da Secretaria da Saúde, a partir de 21 de março de 2016.

ROBERTO JULIANO
Secretário da Administração

PORTARIA Nº 75.582/DICAF

ROBERTO JULIANO, Secretário da Administração, no uso de suas atribuições conferidas pelo decreto nº 16.089 de 19 de março de 2008 e nº 21.006 de 05 de fevereiro de 2014, resolve contratar sob o regime de C.L.T., de acordo com a Lei Municipal nº 11.190/2015, e Lei Federal nº 11.350/2006, SONIA CRISTIANE SASDELLI FERRARESSI BUENO, para o Emprego Público de Agente de Combate às Endemias, da Secretaria da Saúde, a partir de 21 de março de 2016.

ROBERTO JULIANO
Secretário da Administração

PORTARIA Nº 75.583/DICAF

ROBERTO JULIANO, Secretário da Administração, no uso de suas atribuições conferidas pelo decreto nº 16.089 de 19 de março de 2008 e nº 21.006 de 05 de fevereiro de 2014, resolve contratar sob o regime de C.L.T., de acordo com a Lei Municipal nº 11.190/2015, e Lei Federal nº 11.350/2006, THIAGO AUGUSTO VIEIRA, para o Emprego Público de Agente de Combate às Endemias, da Secretaria da Saúde, a partir de 21 de março de 2016.

ROBERTO JULIANO
Secretário da Administração

PORTARIA Nº 75.584/DICAF

ROBERTO JULIANO, Secretário da Administração, no uso de suas atribuições conferidas pelo decreto nº 16.089 de 19 de março de 2008 e nº 21.006 de 05 de fevereiro de 2014, resolve contratar sob o regime de C.L.T., de acordo com a Lei Municipal nº 11.190/2015, e Lei Federal nº 11.350/2006, VALDINEI VIANA, para o Emprego Público de Agente de Combate às Endemias, da Secretaria da Saúde, a partir de 21 de março de 2016.

ROBERTO JULIANO
Secretário da Administração

PORTARIA Nº 75.585/DICAF

ROBERTO JULIANO, Secretário da Administração, no uso de suas atribuições conferidas pelo decreto nº 16.089 de 19 de março de 2008 e nº 21.006 de 05 de fevereiro de 2014, resolve contratar sob o regime de C.L.T., de acordo com a Lei Municipal nº 11.190/2015, e Lei Federal nº 11.350/2006, VINICIUS ANTUNES DE PROENÇA, para o Emprego Público de Agente de Combate às Endemias, da Secretaria da Saúde, a partir de 21 de março de 2016.

ROBERTO JULIANO
Secretário da Administração

PORTARIA Nº 75.586/DICAF

ROBERTO JULIANO, Secretário da Administração, no uso de suas atribuições conferidas pelo decreto nº 16.089 de 19 de março de 2008 e nº 21.006 de 05 de fevereiro de 2014, resolve contratar sob o regime de C.L.T., de acordo com a Lei Municipal nº 11.190/2015, e Lei Federal nº 11.350/2006, VIVIANE CRISTINA BRASILE, para o Emprego Público de Agente de Combate às Endemias, da Secretaria da Saúde, a partir de 21 de março de 2016.

ROBERTO JULIANO
Secretário da Administração

PORTARIA Nº 75.587/DICAF

ROBERTO JULIANO, Secretário da Administração, no uso de suas atribuições conferidas pelo decreto nº 16.089 de 19 de março de 2008 e nº 21.006 de 05 de fevereiro de 2014, resolve contratar sob o regime de C.L.T., de acordo com a Lei Municipal nº 11.190/2015, e Lei Federal nº 11.350/2006, WAGNER RODRIGUES RECHE, para o Emprego Público de Agente de Combate às Endemias, da Secretaria da Saúde, a partir de 21 de março de 2016.

ROBERTO JULIANO
Secretário da Administração

PORTARIA Nº 75.588/DICAF

ROBERTO JULIANO, Secretário da Administração, no uso de suas atribuições conferidas pelo decreto nº 16.089 de 19 de março de 2008 e nº 21.006 de 05 de fevereiro de 2014, resolve contratar sob o regime de C.L.T., de acordo com a Lei Municipal nº 11.190/2015, e Lei Federal nº 11.350/2006, WALKIRIA REINA, para o Emprego Público de Agente de Combate às Endemias, da Secretaria da Saúde, a partir de 21 de março de 2016.

ROBERTO JULIANO
Secretário da Administração

PORTARIA Nº 75.589/DICAF

ROBERTO JULIANO, Secretário da Administração, no uso das atribuições conferidas pelos Decretos nº 16.089 de 2008 e nº 21.006, de 05 de fevereiro de 2014, resolve determinar que fique apostilado nos assentamentos de BRUNA CIZINO ALMEIDA ALVES, Auxiliar de Educação, da Secretaria da Educação, o seu nome de solteira BRUNA CIZINO DA SILVA ALMEIDA.

ROBERTO JULIANO
Secretário da Administração

PORTARIA Nº 75.590/DICAF

ROBERTO JULIANO, Secretário da Administração, no uso das atribuições conferidas pelos Decretos nº 16.089 de 19 de março de 2008 e nº 21.006, de 05 de fevereiro de 2014, resolve dispensar, a pedido, VALQUIRIA CARNAVAL DE SANTANA SANTOS, Agente Comunitário de Saúde, da Secretaria da Saúde, a partir de 24 de março de 2016.

ROBERTO JULIANO
Secretário da Administração

PORTARIA Nº 75.591/DICAF

ROBERTO JULIANO, Secretário da Administração, no uso das atribuições conferidas pelos Decretos nº 16.089 de 19 de março de 2008 e nº 21.006, de 05 de fevereiro de 2014, resolve exonerar, a pedido, RAMON GABRIEL MORAES RODRIGUES SERRA do cargo de Auxiliar de Administração, da Secretaria da Educação, a partir de 23 de março de 2016.

ROBERTO JULIANO
Secretário da Administração

PORTARIA Nº 75.592/DICAF

ANTONIO CARLOS PANNUNZIO, Prefeito do Município de Sorocaba, no uso de suas atribuições que lhes são conferidas pela Lei Orgânica do Município e considerando o disposto no artigo 11 da Lei Municipal nº 4.169/1993, alterada pela Lei nº 4.860/1995, resolve nomear ANA PAULA FAVERO SAKANO como Presidente da Fundação da Seguridade Social dos Servidores Públicos Municipais de Sorocaba, a partir de 01 de Abril de 2016, para mandato até 31 de Março de 2020.

ANTONIO CARLOS PANNUNZIO
Prefeito Municipal

PORTARIA Nº 75.593/DICAF

ANTONIO CARLOS PANNUNZIO, Prefeito do Município de Sorocaba, no uso de suas atribuições que lhes são conferidas pela Lei Orgânica do Município e considerando o disposto no artigo 11 da Lei Municipal nº 4.169/1993, alterada pela Lei nº 4.860/1995, resolve nomear SILVANA MARIA SINISCALCO DUARTE CHINELATO como Vice-Presidente da Fundação da Seguridade Social dos Servidores Públicos Municipais de Sorocaba, a partir de 01 de Abril de 2016, para mandato até 31 de Março de 2020.

ANTONIO CARLOS PANNUNZIO
Prefeito Municipal

PORTARIA Nº 75.594/DICAF

ROBERTO JULIANO, Secretário da Administração, no uso das atribuições conferidas pelos Decretos nº 16.089 de 19 de março de 2008 e nº 21.006, de 05 de fevereiro de 2014, resolve cessar, a pedido, a partir de 01 de abril de 2016 os efeitos da Portaria nº 70.407/DICAF, de 09 de abril de 2014, que nomeou THABITA PRINCE VELOSO DE OLIVEIRA, para exercer, em comissão, o cargo de Chefe da Divisão do Contencioso Fiscal, da Secretaria de Negócios Jurídicos.

ROBERTO JULIANO
Secretário da Administração

PORTARIA Nº 75.595/DICAF

ROBERTO JULIANO, Secretário da Administração, no uso das atribuições conferidas pelos Decretos nº 16.089 de 19 de março de 2008 e nº 21.006, de 05 de fevereiro de 2014, resolve nomear JULIA DE BARROS GOUVEA, para exercer, a partir de 01 de abril de 2016, em comissão, o cargo de Chefe da Divisão do Contencioso Fiscal, da Secretaria de Negócios Jurídicos, criado pela Lei nº 10.589, de 03 de outubro de 2013.

ROBERTO JULIANO
Secretário da Administração

PORTARIA Nº 75.596/DICAF

ROBERTO JULIANO, Secretário da Administração, no uso das atribuições conferidas pelos Decretos nº 16.089 de 19 de março de 2008 e nº 21.006, de 05 de fevereiro de 2014, resolve nomear ALINE CRISTINA DA SILVA LEME, para exercer, a partir de 01 de abril de 2016, em comissão, o cargo de Chefe da Seção de Administração de Recursos Humanos – Regional Oeste, da Secretaria da Saúde, criado pela Lei nº 10.589, de 03 de outubro de 2013, cessando-se os efeitos da Portaria nº 68.850/DICAF, de 11 de outubro de 2013.

ROBERTO JULIANO
Secretário da Administração

PORTARIA Nº 75.597/DICAF

ROBERTO JULIANO, Secretário da Administração, no uso das atribuições conferidas pelos Decretos nº 16.089 de 19 de março de 2008 e nº 21.006, de 05 de fevereiro de 2014, resolve nomear MONICA FANTIN SALVADOR, para exercer, a partir de 01 de abril de 2016, em comissão, o cargo de Assistente de Secretaria e Expediente II, criado pela Lei nº 10.589, de 03 de outubro de 2013.

ROBERTO JULIANO
Secretário da Administração

PORTARIA Nº 75.598/DICAF

ROBERTO JULIANO, Secretário da Administração, no uso das atribuições conferidas pelos Decretos nº 16.089 de 19 de março de 2008 e nº 21.006, de 05 de fevereiro de 2014, e tendo em vista a aposentadoria deferida pela Fundação da Seguridade Social dos Servidores Públicos Municipais de Sorocaba, resolve desligar de seu cargo APARECIDA GIMENEZ CALIMAN, RG: 7.165.176-7, Auxiliar de Serviços Operacionais, da Secretaria da Saúde, a partir de 01 de abril de 2016.

ROBERTO JULIANO
Secretário da Administração

PORTARIA Nº 75.599/DICAF

ROBERTO JULIANO, Secretário da Administração, no uso das atribuições conferidas pelos Decretos nº 16.089 de 19 de março de 2008 e nº 21.006, de 05 de fevereiro de 2014, e tendo em vista a aposentadoria deferida pela Fundação da Seguridade Social dos Servidores Públicos Municipais de Sorocaba, resolve desligar de seu cargo ARLINDO CANDIDO AGUIAR, RG: 1.284.441, Auxiliar de Serviços Operacionais, da Secretaria de Governo e Segurança Comunitária, a partir de 01 de abril de 2016.

ROBERTO JULIANO
Secretário da Administração

PORTARIA Nº 75.600/DICAF

ROBERTO JULIANO, Secretário da Administração, no uso das atribuições conferidas pelos Decretos nº 16.089 de 19 de março de 2008 e nº 21.006, de 05 de fevereiro de 2014, e tendo em vista a aposentadoria deferida pela Fundação da Seguridade Social dos Servidores Públicos Municipais de Sorocaba, resolve desligar de seu cargo CLAUDIO ROBERTO PRADO, RG: 9.899.592, Auxiliar de Enfermagem, da Secretaria da Saúde, a partir de 01 de abril de 2016.

ROBERTO JULIANO
Secretário da Administração

PORTARIA Nº 75.601/DICAF

ROBERTO JULIANO, Secretário da Administração, no uso das atribuições conferidas pelos Decretos nº 16.089 de 19 de março de 2008 e nº 21.006, de 05 de fevereiro de 2014, e tendo em vista a aposentadoria deferida pela Fundação da Seguridade Social dos Servidores Públicos Municipais de Sorocaba, resolve desligar de seu cargo CONSUELO TACIANA WANDERLEY MATELLO, RG: 22.407.038, Enfermeiro, da Secretaria da Saúde, a partir de 01 de abril de 2016.

ROBERTO JULIANO
Secretário da Administração

PORTARIA Nº 75.602/DICAF

ROBERTO JULIANO, Secretário da Administração, no uso das atribuições conferidas pelos Decretos nº 16.089 de 19 de março de 2008 e nº 21.006, de 05 de fevereiro de 2014, e tendo em vista a aposentadoria deferida pela Fundação da Seguridade Social dos Servidores Públicos Municipais de Sorocaba, resolve desligar de seu cargo ELI CONCEIÇÃO, RG: 17.006.038, Assistente de Administração I, da Secretaria de Planejamento e Gestão, a partir de 01 de abril de 2016.

ROBERTO JULIANO
Secretário da Administração

PORTARIA Nº 75.603/DICAF

ROBERTO JULIANO, Secretário da Administração, no uso das atribuições conferidas pelos Decretos nº 16.089 de 19 de março de 2008 e nº 21.006, de 05 de fevereiro de 2014, e tendo em vista a aposentadoria deferida pela Fundação da Seguridade Social dos Servidores Públicos Municipais de Sorocaba, resolve desligar de seu cargo ELVIRA RIBEIRO LEME DE CAMARGO, RG: 16.878.973-5, Professor de Educação Básica I, Nível II, da Secretaria da Educação, a partir de 01 de abril de 2016.

ROBERTO JULIANO
Secretário da Administração

PORTARIA Nº 75.604/DICAF

ROBERTO JULIANO, Secretário da Administração, no uso das atribuições conferidas pelos Decretos nº 16.089 de 19 de março de 2008 e nº 21.006, de 05 de fevereiro de 2014, e tendo em vista a aposentadoria deferida pela Fundação da Seguridade Social dos Servidores Públicos Municipais de Sorocaba, resolve desligar de seu cargo IARA REGINA LOPES REBELLES KRUGER, RG: 13.813.340, Cirurgião Dentista, da Secretaria da Saúde, a partir de 01 de abril de 2016.

ROBERTO JULIANO
Secretário da Administração

PORTARIA Nº 75.605/DICAF

ROBERTO JULIANO, Secretário da Administração, no uso das atribuições conferidas pelos Decretos nº 16.089 de 19 de março de 2008 e nº 21.006, de 05 de fevereiro de 2014, e tendo em vista a aposentadoria deferida pela Fundação da Seguridade Social dos Servidores Públicos Municipais de Sorocaba, resolve desligar de seu cargo JOEL TEIXEIRA, RG: 11.771.505, Operador de Máquinas, da Secretaria de Serviços Públicos, a partir de 01 de abril de 2016.

ROBERTO JULIANO
Secretário da Administração

PORTARIA Nº 75.606/DICAF

ROBERTO JULIANO, Secretário da Administração, no uso das atribuições conferidas pelos Decretos nº 16.089 de 19 de março de 2008 e nº 21.006, de 05 de fevereiro de 2014, e tendo em vista a aposentadoria deferida pela Fundação da Seguridade Social dos Servidores Públicos Municipais de Sorocaba, resolve desligar de seu cargo JOSÉ ANTONIO CESAR, RG: 15.346.473-2, Professor de Educação Básica I, Nível II, da Secretaria da Educação, a partir de 01 de abril de 2016.

ROBERTO JULIANO
Secretário da Administração

PORTARIA Nº 75.607/DICAF

ROBERTO JULIANO, Secretário da Administração, no uso das atribuições conferidas pelos Decretos nº 16.089 de 19 de março de 2008 e nº 21.006, de 05 de fevereiro de 2014, e tendo em vista a aposentadoria deferida pela Fundação da Seguridade Social dos Servidores Públicos Municipais de Sorocaba, resolve desligar de seu cargo JOSÉ RICARDO DE OLIVEIRA GOIS, RG: 67.927.853, Auxiliar de Educação, da Secretaria da Educação, a partir de 01 de abril de 2016.

ROBERTO JULIANO
Secretário da Administração

PORTARIA Nº 75.608/DICAF

ROBERTO JULIANO, Secretário da Administração, no uso das atribuições conferidas pelos Decretos nº 16.089 de 19 de março de 2008 e nº 21.006, de 05 de fevereiro de 2014, e tendo em vista a aposentadoria deferida pela Fundação da Seguridade Social dos Servidores Públicos Municipais de Sorocaba, resolve desligar de seu cargo MARCOS DOTTO DE FIGUEIREDO, RG: 7.538.470, Cirurgião Dentista, da Secretaria da Saúde, a partir de 01 de abril de 2016.

ROBERTO JULIANO
Secretário da Administração

PORTARIA Nº 75.609/DICAF

ROBERTO JULIANO, Secretário da Administração, no uso das atribuições conferidas pelos Decretos nº 16.089 de 19 de março de 2008 e nº 21.006, de 05 de fevereiro de 2014, e tendo em vista a aposentadoria deferida pela Fundação da Seguridade Social dos Servidores Públicos Municipais de Sorocaba, resolve desligar de seu cargo MARIA APARECIDA DOS SANTOS LANZARDO (matrícula 110590), RG: 14.687.676-3, Técnico de Enfermagem, da Secretaria da Saúde, a partir de 01 de abril de 2016.

ROBERTO JULIANO
Secretário da Administração

PORTARIA Nº 75.610/DICAF

ROBERTO JULIANO, Secretário da Administração, no uso das atribuições conferidas pelos Decretos nº 16.089 de 19 de março de 2008 e nº 21.006, de 05 de fevereiro de 2014, e tendo em vista a aposentadoria deferida pela Fundação da Seguridade Social dos Servidores Públicos Municipais de Sorocaba, resolve desligar de seu cargo MARIA CRISTINA FERNANDES PAES PIERALINI, RG: 15.346.582, Técnico de Recreação e Lazer I, da Secretaria de Esportes e Lazer, a partir de 01 de abril de 2016.

ROBERTO JULIANO
Secretário da Administração

PORTARIA Nº 75.611/DICAF

ROBERTO JULIANO, Secretário da Administração, no uso das atribuições conferidas pelos Decretos nº 16.089 de 19 de março de 2008 e nº 21.006, de 05 de fevereiro de 2014, e tendo em vista a aposentadoria deferida pela Fundação da Seguridade Social dos Servidores Públicos Municipais de Sorocaba, resolve desligar de seu cargo MARIA INES YAMAWAKA BARBOSA, RG: 14.928.312, Auxiliar de Enfermagem, da Secretaria da Saúde, a partir de 01 de abril de 2016.

ROBERTO JULIANO
Secretário da Administração

PORTARIA Nº 75.612/DICAF

ROBERTO JULIANO, Secretário da Administração, no uso das atribuições conferidas pelos Decretos nº 16.089 de 19 de março de 2008 e nº 21.006, de 05 de fevereiro de 2014, e tendo em vista a aposentadoria deferida pela Fundação da Seguridade Social dos Servidores Públicos Municipais de Sorocaba, resolve desligar de seu cargo MARICEL LOPES MARTIN, RG: 15.346.473-2, Professor de Educação Básica I, Nível II, da Secretaria da Educação, a partir de 01 de abril de 2016.

ROBERTO JULIANO
Secretário da Administração

PORTARIA Nº 75.613/DICAF

ROBERTO JULIANO, Secretário da Administração, no uso das atribuições conferidas pelos Decretos nº 16.089 de 19 de março de 2008 e nº 21.006, de 05 de fevereiro de 2014, e tendo em vista a aposentadoria deferida pela Fundação da Seguridade Social dos Servidores Públicos Municipais de Sorocaba, resolve desligar de seu cargo MAURI CONSTANTINO, RG: 12.423.286, Fiscal de Obras II, da Secretaria da Fazenda, a partir de 01 de abril de 2016.

ROBERTO JULIANO
Secretário da Administração

PORTARIA Nº 75.614/DICAF

ROBERTO JULIANO, Secretário da Administração, no uso das atribuições conferidas pelos Decretos nº 16.089 de 19 de março de 2008 e nº 21.006, de 05 de fevereiro de 2014, e tendo em vista a aposentadoria deferida pela Fundação da Seguridade Social dos Servidores Públicos Municipais de Sorocaba, resolve desligar de seu cargo REGINA CECILIA DE SIQUEIRA, RG: 12.806.919, Recepcionista de Pronto Atendimento, da Secretaria da Saúde, a partir de 01 de abril de 2016.

ROBERTO JULIANO
Secretário da Administração

PORTARIA Nº 75.615/DICAF

ROBERTO JULIANO, Secretário da Administração, no uso das atribuições conferidas pelos Decretos nº 16.089 de 19 de março de 2008 e nº 21.006, de 05 de fevereiro de 2014, e tendo em vista a aposentadoria deferida pela Fundação da Seguridade Social dos Servidores Públicos Municipais de Sorocaba, resolve desligar de seu cargo REGINA MARCIA DOMINGUES DE SOUZA NASCIMENTO, RG: 14.052.215, Assistente de Administração I, da Secretaria da Saúde, a partir de 01 de abril de 2016.

ROBERTO JULIANO
Secretário da Administração

PORTARIA Nº 75.616/DICAF

ROBERTO JULIANO, Secretário da Administração, no uso das atribuições conferidas pelos Decretos nº 16.089 de 19 de março de 2008 e nº 21.006, de 05 de fevereiro de 2014, e tendo em vista a aposentadoria deferida pela Fundação da Seguridade Social dos Servidores Públicos Municipais de Sorocaba, resolve desligar de seu cargo RITA DE CÁSSIA MAROCCHIO RODRIGUES, RG: 13.434.192, Professor de Educação Básica I, Nível II – Readaptado, da Secretaria da Educação, a partir de 01 de abril de 2016.

ROBERTO JULIANO
Secretário da Administração

PORTARIA Nº 75.617/DICAF

ROBERTO JULIANO, Secretário da Administração, no uso das atribuições conferidas pelos Decretos nº 16.089 de 19 de março de 2008 e nº 21.006, de 05 de fevereiro de 2014, e tendo em vista a aposentadoria deferida pela Fundação da Seguridade Social dos Servidores Públicos Municipais de Sorocaba, resolve desligar de seu cargo ROSAN CAMPOLINI, RG: 14.053.124, Oficial de Administração I, da Secretaria de Serviços Públicos, a partir de 01 de abril de 2016.

ROBERTO JULIANO
Secretário da Administração

PORTARIA Nº 75.618/DICAF

ROBERTO JULIANO, Secretário da Administração, no uso das atribuições conferidas pelos Decretos nº 16.089 de 19 de março de 2008 e nº 21.006, de 05 de fevereiro de 2014, e tendo em vista a aposentadoria deferida pela Fundação da Seguridade Social dos Servidores Públicos Municipais de Sorocaba, resolve desligar de seu cargo RUTH NOTARO, RG: 15.500.339, Auxiliar de Enfermagem, da Secretaria da Saúde, a partir de 01 de abril de 2016.

Palácio dos Tropeiros, 29 de março de 2016.

ROBERTO JULIANO
Secretário da Administração

PORTARIA Nº 75.619/DICAF

ROBERTO JULIANO, Secretário da Administração, no uso das atribuições conferidas pelos Decretos nº 16.089 de 19 de março de 2008 e nº 21.006, de 05 de fevereiro de 2014, e tendo em vista a aposentadoria deferida pela Fundação da Seguridade Social dos Servidores Públicos Municipais de Sorocaba, resolve desligar de seu cargo SEBASTIANA DA SILVA LESSA, RG: 24.452.187-6, Auxiliar de Serviços Operacionais, da Secretaria da Educação, a partir de 01 de abril de 2016.

Palácio dos Tropeiros, 29 de março de 2016.

ROBERTO JULIANO
Secretário da Administração

PORTARIA Nº 75.620/DICAF

ROBERTO JULIANO, Secretário da Administração, no uso das atribuições conferidas pelos Decretos nº 16.089 de 19 de março de 2008 e nº 21.006, de 05 de fevereiro de 2014, e tendo em vista a aposentadoria deferida pela Fundação da Seguridade Social dos Servidores Públicos Municipais de Sorocaba, resolve desligar de seu cargo SELMA PURIFICAÇÃO ARELIANO, RG: 15.502.024, Professor de Educação Básica I, Nível I, da Secretaria da Educação, a partir de 01 de abril de 2016.

Palácio dos Tropeiros, 29 de março de 2016.

ROBERTO JULIANO
Secretário da Administração

PORTARIA Nº 75.621/DICAF

ROBERTO JULIANO, Secretário da Administração, no uso das atribuições conferidas pelos Decretos nº 16.089 de 19 de março de 2008 e nº 21.006, de 05 de fevereiro de 2014, e tendo em vista a aposentadoria deferida pela Fundação da Seguridade Social dos Servidores Públicos Municipais de Sorocaba, resolve desligar de seu cargo SILVIA REGINA NEGRINI, RG: 95.030.086, Auxiliar de Enfermagem, da Secretaria da Saúde, a partir de 01 de abril de 2016.

Palácio dos Tropeiros, 29 de março de 2016.

ROBERTO JULIANO
Secretário da Administração

PORTARIA Nº 75.622/DICAF

ROBERTO JULIANO, Secretário da Administração, no uso das atribuições conferidas pelos Decretos nº 16.089 de 19 de março de 2008 e nº 21.006, de 05 de fevereiro de 2014, e tendo em vista a aposentadoria deferida pela Fundação da Seguridade Social dos Servidores Públicos Municipais de Sorocaba, resolve desligar de seu cargo TERESA CRISTINA SALMAZI DE SOUSA, RG: 17.578.905-8, Assistente de Administração II, da Secretaria da Administração, a partir de 01 de abril de 2016.

Palácio dos Tropeiros, 29 de março de 2016.

ROBERTO JULIANO
Secretário da Administração

PORTARIA Nº 75.623/DICAF

ROBERTO JULIANO, Secretário da Administração, no uso das atribuições conferidas pelos Decretos nº 16.089 de 19 de março de 2008 e nº 21.006, de 05 de fevereiro de 2014, resolve ceder à Justiça Eleitoral, o funcionário GILMAR MIANTI, de acordo com a Lei nº 6.568/2002, regulamentada pelo Decreto nº 13.459/2002, a partir de 01 de abril de 2016.

Palácio dos Tropeiros, 29 de março de 2016.

ROBERTO JULIANO
Secretário da Administração

PORTARIA Nº 75.625/DICAF

ROBERTO JULIANO, Secretário da Administração, no uso das atribuições conferidas pelos Decretos nº 16.089 de 19 de março de 2008 e nº 21.006, de 05 de fevereiro de 2014, resolve nomear DOUGLAS FERRAZ GOMES DOS SANTOS, para exercer, a partir de 30 de março de 2016, em comissão, a função gratificada de Supervisor de Equipe, da Secretaria da Saúde, criado pela Lei nº 11.190, de 06 de outubro de 2015.

Palácio dos Tropeiros, 30 de março de 2016.

ROBERTO JULIANO
Secretário da Administração

PORTARIA Nº 75.626/DICAF

ROBERTO JULIANO, Secretário da Administração, no uso das atribuições conferidas pelos Decretos nº 16.089 de 19 de março de 2008 e nº 21.006, de 05 de fevereiro de 2014, resolve nomear LUIZ CARLOS CASSIOLATO, para exercer, a partir de 30 de março de 2016, em comissão, a função gratificada de Coordenador de Campo, da Secretaria da Saúde, criado pela Lei nº 11.190, de 06 de outubro de 2015.

Palácio dos Tropeiros, 30 de março de 2016.

ROBERTO JULIANO
Secretário da Administração

PORTARIA Nº 75.627/DICAF

ROBERTO JULIANO, Secretário da Administração, no uso das atribuições conferidas pelos Decretos nº 16.089 de 19 de março de 2008 e nº 21.006, de 05 de fevereiro de 2014, resolve nomear NELSON ACQUAVIVA, para exercer, a partir de 30 de março de 2016, em comissão, a função gratificada de Coordenador de Campo, da Secretaria da Saúde, criado pela Lei nº 11.190, de 06 de outubro de 2015.

Palácio dos Tropeiros, 30 de março de 2016.

ROBERTO JULIANO
Secretário da Administração

PORTARIA Nº 75.628/DICAF

ROBERTO JULIANO, Secretário da Administração, no uso das atribuições conferidas pelos Decretos nº 16.089 de 19 de março de 2008 e nº 21.006, de 05 de fevereiro de 2014, resolve nomear ILAMARCIA NORBUTAS, para exercer, a partir de 30 de março de 2016, em comissão, a função gratificada de Coordenador de Campo, da Secretaria da Saúde, criado pela Lei nº 11.190, de 06 de outubro de 2015.

Palácio dos Tropeiros, 30 de março de 2016.

ROBERTO JULIANO
Secretário da Administração

PORTARIA Nº 75.629/DICAF

ROBERTO JULIANO, Secretário da Administração, no uso das atribuições conferidas pelos Decretos nº 16.089 de 19 de março de 2008 e nº 21.006, de 05 de fevereiro de 2014, resolve nomear ALBERTO DOMINGUES COELHO, para exercer, a partir de 30 de março de 2016, em comissão, a função gratificada de Coordenador de Campo, da Secretaria da Saúde, criado pela Lei nº 11.190, de 06 de outubro de 2015.

Palácio dos Tropeiros, 30 de março de 2016.

ROBERTO JULIANO
Secretário da Administração

PORTARIA Nº 75.630/DICAF

ROBERTO JULIANO, Secretário da Administração, no uso das atribuições conferidas pelos Decretos nº 16.089 de 19 de março de 2008 e nº 21.006, de 05 de fevereiro de 2014, resolve nomear FELIPE DE MELLO MACHADO, para exercer, a partir de 30 de março de 2016, em comissão, a função gratificada de Coordenador de Campo, da Secretaria da Saúde, criado pela Lei nº 11.190, de 06 de outubro de 2015.

Palácio dos Tropeiros, 30 de março de 2016.

ROBERTO JULIANO
Secretário da Administração

PORTARIA Nº 75.632/DICAF

ROBERTO JULIANO, Secretário da Administração, no uso das atribuições conferidas pelos Decretos nº 16.089 de 19 de março de 2008 e nº 21.006, de 05 de fevereiro de 2014, resolve revogar a Portaria nº 73.071/DICAF, de 24 de março de 2015, que nomeou MICHELE PETERSEN, para exercer, em comissão, a função gratificada de Coordenador Médico do Samu - Regional, da Secretaria da Saúde.

Palácio dos Tropeiros, 30 de março de 2016.

ROBERTO JULIANO
Secretário da Administração

PORTARIA Nº 75.633/DICAF

ROBERTO JULIANO, Secretário da Administração, no uso das atribuições conferidas pelos Decretos nº 16.089 de 19 de março de 2008 e nº 21.006, de 05 de fevereiro de 2014, resolve designar GABRIELA DIAS LUSTOSA para exercer, em substituição, o cargo de Orientador Pedagógico, na Secretaria da Educação, a partir de 23 de março de 2016, enquanto perdurar o afastamento de Sheila Lopes de Barros, nos termos da Resolução SEDU/SGS nº 14/2015.

Palácio dos Tropeiros, 30 de março de 2016.

ROBERTO JULIANO
Secretário da Administração

PORTARIA Nº 75.634/DICAF

ROBERTO JULIANO, Secretário da Administração, no uso das atribuições conferidas pelos Decretos nº 16.089 de 19 de março de 2008 e nº 21.006, de 05 de fevereiro de 2014, resolve designar CLAUDIA IARA DIAS DE CAMPOS para exercer, em substituição, o cargo de Diretor de Escola, na Secretaria da Educação, a partir de 11 de março de 2016, enquanto perdurar o afastamento de Elaine Cristina Faustini da Silva, nos termos da Resolução SEDU/SGS nº 14/2015.

Palácio dos Tropeiros, 30 de março de 2016.

ROBERTO JULIANO
Secretário da Administração

PORTARIA Nº 75.635/DICAF

ANTONIO CARLOS PANNUNZI, Prefeito do Município de Sorocaba, no uso de suas atribuições legais e de acordo com o artigo 12, § 6º, da Lei nº 10.965, de 19 de setembro de 2014, resolve reconduzir LAIDE APARECIDA PINTO TRINDADE, como Gestor Administrativo, responsável pela Assistência à Saúde do Servidor Público Municipal de Sorocaba, a partir de 01 de abril de 2016, cessando-se os efeitos da Portaria nº 74.335/DICAF, de 21 de outubro de 2015.

Palácio dos Tropeiros, 30 de março de 2016.

ANTONIO CARLOS PANNUNZI
Prefeito Municipal

PORTARIA Nº 75.636/DICAF

ANTONIO CARLOS PANNUNZI, Prefeito do Município de Sorocaba, no uso de suas atribuições legais e de acordo com o artigo 12, § 6º, da Lei nº 10.965, de 19 de setembro de 2014, resolve reconduzir SETEMBRINO FERRAZ JUNIOR, como Supervisor Técnico, responsável pela Assistência à Saúde do Servidor Público Municipal de Sorocaba, a partir de 01 de abril de 2016.

Palácio dos Tropeiros, 30 de março de 2016.

ANTONIO CARLOS PANNUNZI
Prefeito Municipal

PORTARIA Nº 75.637/DICAF

ANTONIO CARLOS PANNUNZI, Prefeito do Município de Sorocaba, no uso de suas atribuições legais, resolve exonerar, FRANCISCO MOKO YABIKU do cargo de Secretário de Esportes e Lazer, a partir de 31 de março de 2016, cessando-se os efeitos da Portaria nº 68.477/DICAF, de 04 de outubro de 2013.

Palácio dos Tropeiros, em 31 de março de 2016.

ANTONIO CARLOS PANNUNZI
Prefeito Municipal

PORTARIA Nº 75.638/DICAF

ANTONIO CARLOS PANNUNZI, Prefeito do Município de Sorocaba, no uso de suas atribuições legais e nos termos do artigo 61, inciso XI, da Lei Orgânica do Município de Sorocaba e artigo 29, inciso V da Constituição Federal, com redação dada pelo artigo 2º da Emenda Constitucional nº 19, resolve nomear, PABLO FERNANDO RIBEIRO, para exercer, interinamente, o cargo de Secretário de Esportes e Lazer, a partir de 01 de abril de 2016, cessando-se os efeitos da Portaria nº 73.618/DICAF de 27 de maio de 2015.

Palácio dos Tropeiros, em 31 de março de 2016.

ANTONIO CARLOS PANNUNZI
Prefeito Municipal

PORTARIA Nº 22.694/DDP

ROBERTO JULIANO, Secretário da Administração, no uso das atribuições conferidas pelo Decreto nº 21.006 de 05 de fevereiro de 2014, resolve revogar a Portaria nº 22.664/DDP, de 15 de março de 2016, que nomeou CLEBER DOS SANTOS ROCHA, para exercer o cargo de OPERADOR DE MÁQUINAS, em decorrência de sua desistência.

Palácio dos Tropeiros, em 28 de março de 2016.

ROBERTO JULIANO
Secretário da Administração

PORTARIA Nº 22.695/DDP

ROBERTO JULIANO, Secretário da Administração, no uso das atribuições constantes do Decreto nº 21.006, artigo 4º, Inciso VI, de 05 de fevereiro de 2014, e a vista do resultado final do Concurso Público nº 18/2011, devidamente homologado em 17/05/2012, nomeia TIAGO JOSE DO PRADO, para exercer na Secretaria de Serviços Públicos, em caráter efetivo, o cargo de OPERADOR DE MÁQUINAS, criado pela Lei nº 3.802 de 4 de dezembro de 1991.

Palácio dos Tropeiros, em 28 de março de 2016.

ROBERTO JULIANO
Secretário da Administração

PORTARIA Nº 22.696/DDP

ROBERTO JULIANO, Secretário da Administração, no uso das atribuições legais constantes do Decreto nº 21.006, de 05 de fevereiro de 2014, e de acordo com o artigo 16 da Lei nº 3.800/91, com nova redação pela Lei nº 11.172/15, resolve prorrogar por 15 dias, a posse de THAYAN CÉSARE RODRIGUES GARMONA, nomeado pela portaria nº 22.659/DDP, de 9 de março de 2016, para o cargo de ENFERMEIRO.

Palácio dos Tropeiros, em 28 de março de 2016.

ROBERTO JULIANO
Secretário da Administração

PORTARIA Nº 22.697/DDP

ROBERTO JULIANO, Secretário da Administração, no uso das atribuições constantes do Decreto nº 21.006, artigo 4º, Inciso VI, de 05 de fevereiro de 2014, e a vista do resultado final do Concurso Público nº 07/2014, devidamente homologado em 26/03/2015, nomeia FABIANA PEREZ FELIX, para exercer na Secretaria da Educação, em caráter efetivo, o cargo de PROFESSOR DE EDUCAÇÃO BÁSICA I, criado pela Lei nº 8.119 de 29 de março de 2007, com vaga criada pela Lei nº 11.250 de 29 de dezembro de 2015.

Palácio dos Tropeiros, em 30 de março de 2016.

ROBERTO JULIANO
Secretário da Administração

PORTARIA Nº 22.698/DDP

ROBERTO JULIANO, Secretário da Administração, no uso das atribuições constantes do Decreto nº 21.006, artigo 4º, Inciso VI, de 05 de fevereiro de 2014, e a vista do resultado final do Concurso Público nº 07/2014, devidamente homologado em 26/03/2015, nomeia SARA UHLER MARIANO, para exercer na Secretaria da Educação, em caráter efetivo, o cargo de PROFESSOR DE EDUCAÇÃO BÁSICA I, criado pela Lei nº 8.119 de 29 de março de 2007, com vaga criada pela Lei nº 11.250 de 29 de dezembro de 2015.

Palácio dos Tropeiros, em 30 de março de 2016.

ROBERTO JULIANO
Secretário da Administração

PORTARIA Nº 22.699/DDP

ROBERTO JULIANO, Secretário da Administração, no uso das atribuições constantes do Decreto nº 21.006, artigo 4º, Inciso VI, de 05 de fevereiro de 2014, e a vista do resultado final do Concurso Público nº 07/2014, devidamente homologado em 26/03/2015, nomeia FELIPE ROGERIO BERNARDO DA SILVA, para exercer na Secretaria da Educação, em caráter efetivo, o cargo de PROFESSOR DE EDUCAÇÃO BÁSICA I, criado pela Lei nº 8.119 de 29 de março de 2007, com vaga criada pela Lei nº 11.250 de 29 de dezembro de 2015.

Palácio dos Tropeiros, em 30 de março de 2016.

ROBERTO JULIANO
Secretário da Administração

PORTARIA Nº 22.700/DDP

ROBERTO JULIANO, Secretário da Administração, no uso das atribuições constantes do Decreto nº 21.006, artigo 4º, Inciso VI, de 05 de fevereiro de 2014, e a vista do resultado final do Concurso Público nº 07/2014, devidamente homologado em 26/03/2015, nomeia KAREN PATRICIA DIAS, para exercer na Secretaria da Educação, em caráter efetivo, o cargo de PROFESSOR DE EDUCAÇÃO BÁSICA I, criado pela Lei nº 8.119 de 29 de março de 2007, com vaga criada pela Lei nº 11.250 de 29 de dezembro de 2015.

Palácio dos Tropeiros, em 30 de março de 2016.

ROBERTO JULIANO
Secretário da Administração

PORTARIA Nº 22.701/DDP

ROBERTO JULIANO, Secretário da Administração, no uso das atribuições constantes do Decreto nº 21.006, artigo 4º, Inciso VI, de 05 de fevereiro de 2014, e a vista do resultado final do Concurso Público nº 07/2014, devidamente homologado em 26/03/2015, nomeia THAIS MARTINS FERREIRA DE GOIS, para exercer na Secretaria da Educação, em caráter efetivo, o cargo de PROFESSOR DE EDUCAÇÃO BÁSICA I, criado pela Lei nº 8.119 de 29 de março de 2007, com vaga criada pela Lei nº 11.250 de 29 de dezembro de 2015.

Palácio dos Tropeiros, em 30 de março de 2016.

ROBERTO JULIANO
Secretário da Administração

PORTARIA Nº 22.702/DDP

ROBERTO JULIANO, Secretário da Administração, no uso das atribuições constantes do Decreto nº 21.006, artigo 4º, Inciso VI, de 05 de fevereiro de 2014, e a vista do resultado final do Concurso Público nº 07/2014, devidamente homologado em 26/03/2015, nomeia BARBARA SUZANA DA SILVA, para exercer na Secretaria da Educação, em caráter efetivo, o cargo de PROFESSOR DE EDUCAÇÃO BÁSICA I, criado pela Lei nº 8.119 de 29 de março de 2007, com vaga criada pela Lei nº 11.250 de 29 de dezembro de 2015.

Palácio dos Tropeiros, em 30 de março de 2016.

ROBERTO JULIANO
Secretário da Administração

PORTARIA Nº 22.703/DDP

ROBERTO JULIANO, Secretário da Administração, no uso das atribuições constantes do Decreto nº 21.006, artigo 4º, Inciso VI, de 05 de fevereiro de 2014, e a vista do resultado final do Concurso Público nº 07/2014, devidamente homologado em 26/03/2015, nomeia CLAUDINEIA DA SILVA MARTINS, para exercer na Secretaria da Educação, em caráter efetivo, o cargo de PROFESSOR DE EDUCAÇÃO BÁSICA I, criado pela Lei nº 8.119 de 29 de março de 2007, com vaga criada pela Lei nº 11.250 de 29 de dezembro de 2015.

Palácio dos Tropeiros, em 30 de março de 2016.

ROBERTO JULIANO
Secretário da Administração

PORTARIA Nº 22.704/DDP

ROBERTO JULIANO, Secretário da Administração, no uso das atribuições constantes do Decreto nº 21.006, artigo 4º, Inciso VI, de 05 de fevereiro de 2014, e a vista do resultado final do Concurso Público nº 07/2014, devidamente homologado em 26/03/2015, nomeia RAFAELA SIGOLI RODRIGUES, para exercer na Secretaria da Educação, em caráter efetivo, o cargo de PROFESSOR DE EDUCAÇÃO BÁSICA I, criado pela Lei nº 8.119 de 29 de março de 2007, com vaga criada pela Lei nº 11.250 de 29 de dezembro de 2015.

Palácio dos Tropeiros, em 30 de março de 2016.

ROBERTO JULIANO
Secretário da Administração

PORTARIA Nº 22.705/DDP

ROBERTO JULIANO, Secretário da Administração, no uso das atribuições constantes do Decreto nº 21.006, artigo 4º, Inciso VI, de 05 de fevereiro de 2014, e a vista do resultado final do Concurso Público nº 07/2014, devidamente homologado em 26/03/2015, nomeia HEYDE RODRIGUES DIAS, para exercer na Secretaria da Educação, em caráter efetivo, o cargo de PROFESSOR DE EDUCAÇÃO BÁSICA I, criado pela Lei nº 8.119 de 29 de março de 2007, com vaga criada pela Lei nº 11.250 de 29 de dezembro de 2015.

Palácio dos Tropeiros, em 30 de março de 2016.

ROBERTO JULIANO
Secretário da Administração

PORTARIA Nº 22.706/DDP

ROBERTO JULIANO, Secretário da Administração, no uso das atribuições constantes do Decreto nº 21.006, artigo 4º, Inciso VI, de 05 de fevereiro de 2014, e a vista do resultado final do Concurso Público nº 07/2014, devidamente homologado em 26/03/2015, nomeia GISELE APARECIDA RAMOS DE ALBUQUERQUE, para exercer na Secretaria da Educação, em caráter efetivo, o cargo de PROFESSOR DE EDUCAÇÃO BÁSICA I, criado pela Lei nº 8.119 de 29 de março de 2007, com vaga criada pela Lei nº 11.250 de 29 de dezembro de 2015.

Palácio dos Tropeiros, em 30 de março de 2016.

ROBERTO JULIANO
Secretário da Administração

PORTARIA Nº 22.707/DDP

ROBERTO JULIANO, Secretário da Administração, no uso das atribuições constantes do Decreto nº 21.006, artigo 4º, Inciso VI, de 05 de fevereiro de 2014, e a vista do resultado final do Concurso Público nº 07/2014, devidamente homologado em 26/03/2015, nomeia MARCELO NUNES PEREIRA, para exercer na Secretaria da Educação, em caráter efetivo, o cargo de PROFESSOR DE EDUCAÇÃO BÁSICA I, criado pela Lei nº 8.119 de 29 de março de 2007, com vaga criada pela Lei nº 11.250 de 29 de dezembro de 2015.

Palácio dos Tropeiros, em 30 de março de 2016.

ROBERTO JULIANO
Secretário da Administração

PORTARIA Nº 22.708/DDP

ROBERTO JULIANO, Secretário da Administração, no uso das atribuições constantes do Decreto nº 21.006, artigo 4º, Inciso VI, de 05 de fevereiro de 2014, e a vista do resultado final do Concurso Público nº 07/2014, devidamente homologado em 26/03/2015, nomeia JULIANA GUILHOTO MIGUEL BELLE, para exercer na Secretaria da Educação, em caráter efetivo, o cargo de PROFESSOR DE EDUCAÇÃO BÁSICA I, criado pela Lei nº 8.119 de 29 de março de 2007, com vaga criada pela Lei nº 11.250 de 29 de dezembro de 2015.

Palácio dos Tropeiros, em 30 de março de 2016.

ROBERTO JULIANO
Secretário da Administração

PORTARIA Nº 22.709/DDP

ROBERTO JULIANO, Secretário da Administração, no uso das atribuições constantes do Decreto nº 21.006, artigo 4º, Inciso VI, de 05 de fevereiro de 2014, e a vista do resultado final do Concurso Público nº 07/2014, devidamente homologado em 26/03/2015, nomeia PAULA FERNANDA DA SILVA APOLINARIO, para exercer na Secretaria da Educação, em caráter efetivo, o cargo de PROFESSOR DE EDUCAÇÃO BÁSICA I, criado pela Lei nº 8.119 de 29 de março de 2007, com vaga criada pela Lei nº 11.250 de 29 de dezembro de 2015.

Palácio dos Tropeiros, em 30 de março de 2016.

ROBERTO JULIANO
Secretário da Administração

PORTARIA Nº 22.710/DDP

ROBERTO JULIANO, Secretário da Administração, no uso das atribuições constantes do Decreto nº 21.006, artigo 4º, Inciso VI, de 05 de fevereiro de 2014, e a vista do resultado final do Concurso Público nº 07/2014, devidamente homologado em 26/03/2015, nomeia ERIKA CALLEJA SEWAYBRICKER, para exercer na Secretaria da Educação, em caráter efetivo, o cargo de PROFESSOR DE EDUCAÇÃO BÁSICA I, criado pela Lei nº 8.119 de 29 de março de 2007, com vaga criada pela Lei nº 11.250 de 29 de dezembro de 2015.

Palácio dos Tropeiros, em 30 de março de 2016.

PORTARIA Nº 22.719/DDP

ROBERTO JULIANO, Secretário da Administração, no uso das atribuições constantes do Decreto nº 21.006, artigo 4º, Inciso VI, de 05 de fevereiro de 2014, e a vista do resultado final do Concurso Público nº 07/2014, devidamente homologado em 26/03/2015, nomeia VANIA GRACIANO DE ALMEIDA, para exercer na Secretaria da Educação, em caráter efetivo, o cargo de PROFESSOR DE EDUCAÇÃO BÁSICA I, criado pela Lei nº 8.119 de 29 de março de 2007, com vaga criada pela Lei nº 11.250 de 29 de dezembro de 2015.

Palácio dos Tropeiros, em 30 de março de 2016.

ROBERTO JULIANO
Secretário da Administração

PORTARIA Nº 22.720/DDP

ROBERTO JULIANO, Secretário da Administração, no uso das atribuições constantes do Decreto nº 21.006, artigo 4º, Inciso VI, de 05 de fevereiro de 2014, e a vista do resultado final do Concurso Público nº 07/2014, devidamente homologado em 26/03/2015, nomeia BEATRIZ ALVES ARAUJO, para exercer na Secretaria da Educação, em caráter efetivo, o cargo de PROFESSOR DE EDUCAÇÃO BÁSICA I, criado pela Lei nº 8.119 de 29 de março de 2007, com vaga criada pela Lei nº 11.250 de 29 de dezembro de 2015.

Palácio dos Tropeiros, em 30 de março de 2016.

ROBERTO JULIANO
Secretário da Administração

PORTARIA Nº 22.721/DDP

ROBERTO JULIANO, Secretário da Administração, no uso das atribuições constantes do Decreto nº 21.006, artigo 4º, Inciso VI, de 05 de fevereiro de 2014, e a vista do resultado final do Concurso Público nº 07/2014, devidamente homologado em 26/03/2015, nomeia MARIA FERNANDA SANTOS CAMARGO, para exercer na Secretaria da Educação, em caráter efetivo, o cargo de PROFESSOR DE EDUCAÇÃO BÁSICA I, criado pela Lei nº 8.119 de 29 de março de 2007, com vaga criada pela Lei nº 11.250 de 29 de dezembro de 2015.

Palácio dos Tropeiros, em 30 de março de 2016.

ROBERTO JULIANO
Secretário da Administração

PORTARIA Nº 22.722/DDP

ROBERTO JULIANO, Secretário da Administração, no uso das atribuições constantes do Decreto nº 21.006, artigo 4º, Inciso VI, de 05 de fevereiro de 2014, e a vista do resultado final do Concurso Público nº 07/2014, devidamente homologado em 26/03/2015, nomeia ALINE SUELLEN MORAES, para exercer na Secretaria da Educação, em caráter efetivo, o cargo de PROFESSOR DE EDUCAÇÃO BÁSICA I, criado pela Lei nº 8.119 de 29 de março de 2007, com vaga criada pela Lei nº 11.250 de 29 de dezembro de 2015.

Palácio dos Tropeiros, em 30 de março de 2016.

ROBERTO JULIANO
Secretário da Administração

PORTARIA Nº 22.723/DDP

ROBERTO JULIANO, Secretário da Administração, no uso das atribuições constantes do Decreto nº 21.006, artigo 4º, Inciso VI, de 05 de fevereiro de 2014, e a vista do resultado final do Concurso Público nº 07/2014, devidamente homologado em 26/03/2015, nomeia WALNEY DE OLIVEIRA CAMARGO, para exercer na Secretaria da Educação, em caráter efetivo, o cargo de PROFESSOR DE EDUCAÇÃO BÁSICA I, criado pela Lei nº 8.119 de 29 de março de 2007, com vaga criada pela Lei nº 11.250 de 29 de dezembro de 2015.

Palácio dos Tropeiros, em 30 de março de 2016.

ROBERTO JULIANO
Secretário da Administração

PORTARIA Nº 22.724/DDP

ROBERTO JULIANO, Secretário da Administração, no uso das atribuições constantes do Decreto nº 21.006, artigo 4º, Inciso VI, de 05 de fevereiro de 2014, e a vista do resultado final do Concurso Público nº 07/2014, devidamente homologado em 26/03/2015, nomeia SANDRA CRISTINA PEREIRA DA SILVA, para exercer na Secretaria da Educação, em caráter efetivo, o cargo de PROFESSOR DE EDUCAÇÃO BÁSICA I, criado pela Lei nº 8.119 de 29 de março de 2007, com vaga criada pela Lei nº 11.250 de 29 de dezembro de 2015.

Palácio dos Tropeiros, em 30 de março de 2016.

ROBERTO JULIANO
Secretário da Administração

PORTARIA Nº 22.725/DDP

ROBERTO JULIANO, Secretário da Administração, no uso das atribuições constantes do Decreto nº 21.006, artigo 4º, Inciso VI, de 05 de fevereiro de 2014, e a vista do resultado final do Concurso Público nº 07/2014, devidamente homologado em 26/03/2015, nomeia ANA PAULA INOCENCIO PRADO, para exercer na Secretaria da Educação, em caráter efetivo, o cargo de PROFESSOR DE EDUCAÇÃO BÁSICA I, criado pela Lei nº 8.119 de 29 de março de 2007, com vaga criada pela Lei nº 11.250 de 29 de dezembro de 2015.

Palácio dos Tropeiros, em 30 de março de 2016.

ROBERTO JULIANO
Secretário da Administração

PORTARIA Nº 22.726/DDP

ROBERTO JULIANO, Secretário da Administração, no uso das atribuições constantes do Decreto nº 21.006, artigo 4º, Inciso VI, de 05 de fevereiro de 2014, e a vista do resultado final do Concurso Público nº 07/2014, devidamente homologado em 26/03/2015, nomeia SABRINA ZAMBONI BALHAZAR, para exercer na Secretaria da Educação, em caráter efetivo, o cargo de PROFESSOR DE EDUCAÇÃO BÁSICA I, criado pela Lei nº 8.119 de 29 de março de 2007, com vaga criada pela Lei nº 11.250 de 29 de dezembro de 2015.

Palácio dos Tropeiros, em 30 de março de 2016.

ROBERTO JULIANO
Secretário da Administração

PORTARIA Nº 22.727/DDP

ROBERTO JULIANO, Secretário da Administração, no uso das atribuições constantes do Decreto nº 21.006, artigo 4º, Inciso VI, de 05 de fevereiro de 2014, e a vista do resultado final do Concurso Público nº 07/2014, devidamente homologado em 26/03/2015, nomeia ALIKE LANÇAS LEMES TARCITANI, para exercer na Secretaria da Educação, em caráter efetivo, o cargo de PROFESSOR DE EDUCAÇÃO BÁSICA I, criado pela Lei nº 8.119 de 29 de março de 2007, com vaga criada pela Lei nº 11.250 de 29 de dezembro de 2015.

Palácio dos Tropeiros, em 30 de março de 2016.

ROBERTO JULIANO
Secretário da Administração

PORTARIA Nº 22.728/DDP

ROBERTO JULIANO, Secretário da Administração, no uso das atribuições constantes do Decreto nº 21.006, artigo 4º, Inciso VI, de 05 de fevereiro de 2014, e a vista do resultado final do Concurso Público nº 07/2014, devidamente homologado em 26/03/2015, nomeia CAMILA BRISOLA FÁRIA MENA, para exercer na Secretaria da Educação, em caráter efetivo, o cargo de PROFESSOR DE EDUCAÇÃO BÁSICA I, criado pela Lei nº 8.119 de 29 de março de 2007, com vaga criada pela Lei nº 11.250 de 29 de dezembro de 2015.

Palácio dos Tropeiros, em 30 de março de 2016.

ROBERTO JULIANO
Secretário da Administração

PORTARIA Nº 22.729/DDP

ROBERTO JULIANO, Secretário da Administração, no uso das atribuições constantes do Decreto nº 21.006, artigo 4º, Inciso VI, de 05 de fevereiro de 2014, e a vista do resultado final do Concurso Público nº 07/2014, devidamente homologado em 26/03/2015, nomeia ARIADNE ORLANDI, para exercer na Secretaria da Educação, em caráter efetivo, o cargo de PROFESSOR DE EDUCAÇÃO BÁSICA I, criado pela Lei nº 8.119 de 29 de março de 2007, com vaga criada pela Lei nº 11.250 de 29 de dezembro de 2015.

Palácio dos Tropeiros, em 30 de março de 2016.

ROBERTO JULIANO
Secretário da Administração

PORTARIA Nº 22.730/DDP

ROBERTO JULIANO, Secretário da Administração, no uso das atribuições constantes do Decreto nº 21.006, artigo 4º, Inciso VI, de 05 de fevereiro de 2014, e a vista do resultado final do Concurso Público nº 07/2014, devidamente homologado em 26/03/2015, nomeia CARLA MARIANA DE ALMEIDA RIBEIRO, para exercer na Secretaria da Educação, em caráter efetivo, o cargo de PROFESSOR DE EDUCAÇÃO BÁSICA I, criado pela Lei nº 8.119 de 29 de março de 2007, com vaga criada pela Lei nº 11.250 de 29 de dezembro de 2015.

Palácio dos Tropeiros, em 30 de março de 2016.

ROBERTO JULIANO
Secretário da Administração

PORTARIA Nº 22.731/DDP

ROBERTO JULIANO, Secretário da Administração, no uso das atribuições constantes do Decreto nº 21.006, artigo 4º, Inciso VI, de 05 de fevereiro de 2014, e a vista do resultado final do Concurso Público nº 07/2014, devidamente homologado em 26/03/2015, nomeia DAIANE PINHEIRO SILVA TAVARES, para exercer na Secretaria da Educação, em caráter efetivo, o cargo de PROFESSOR DE EDUCAÇÃO BÁSICA I, criado pela Lei nº 8.119 de 29 de março de 2007, com vaga criada pela Lei nº 11.250 de 29 de dezembro de 2015.

Palácio dos Tropeiros, em 30 de março de 2016.

ROBERTO JULIANO
Secretário da Administração

PORTARIA Nº 22.732/DDP

ROBERTO JULIANO, Secretário da Administração, no uso das atribuições constantes do Decreto nº 21.006, artigo 4º, Inciso VI, de 05 de fevereiro de 2014, e a vista do resultado final do Concurso Público nº 07/2014, devidamente homologado em 26/03/2015, nomeia CINTHIA RODRIGUES CLAUDIANO, para exercer na Secretaria da Educação, em caráter efetivo, o cargo de PROFESSOR DE EDUCAÇÃO BÁSICA I, criado pela Lei nº 8.119 de 29 de março de 2007, com vaga criada pela Lei nº 11.250 de 29 de dezembro de 2015.

Palácio dos Tropeiros, em 30 de março de 2016.

ROBERTO JULIANO
Secretário da Administração

PORTARIA Nº 22.733/DDP

ROBERTO JULIANO, Secretário da Administração, no uso das atribuições constantes do Decreto nº 21.006, artigo 4º, Inciso VI, de 05 de fevereiro de 2014, e a vista do resultado final do Concurso Público nº 07/2014, devidamente homologado em 26/03/2015, nomeia DANIELE APARECIDA GUEDES, para exercer na Secretaria da Educação, em caráter efetivo, o cargo de PROFESSOR DE EDUCAÇÃO BÁSICA I, criado pela Lei nº 8.119 de 29 de março de 2007, com vaga criada pela Lei nº 11.250 de 29 de dezembro de 2015.

Palácio dos Tropeiros, em 30 de março de 2016.

ROBERTO JULIANO
Secretário da Administração

PREFEITURA DE SOROCABA**CONCURSO PÚBLICO Nº 11/2011
RESULTADO DA COMPROVAÇÃO DE TÍTULOS E CLASSIFICAÇÃO FINAL**

A Comissão Permanente de Concursos e Processos Seletivos Públicos, em cumprimento ao edital de convocação publicado em 18/03/2016, considerando determinações judiciais constantes dos Processos nº 0029054-34.2012.8.26.0602 e nº 0028624-82.2012.8.26.0062, divulga a classificação final das candidatas aprovadas no Edital nº 11/2011.

Diretor de Escola												
Nome	Inscrição	Documento	data nasc.	C.TP	Leg.	Total	Nota Obj.	Nota Red.	Nota Tit.	Nota Final	Classif. Lista Geral	Classif. Lista Especial*
NEIDE DE LOURDES LEITE	0202629-5	155003276	11/03/1965	17	13	30	50,000	14,167	0,00	64,167	159º	1º
Supervisor de Ensino												
Nome	Inscrição	Documento	data nasc.	C.TP	Leg.	Total	Nota Obj.	Nota Red.	Nota Tit.	Nota Final	Classif. Lista Geral	Classif. Lista Especial*
NEIDE DE LOURDES LEITE	0202960-0	155003276	11/03/1965	16	15	31	51,667	13,333	0,00	65,000	148º	1º

* Lista Especial – Candidatos inscritos portadores de Deficiência Física

PROFESSOR DE EDUCAÇÃO BÁSICA II – Educação Física												
Nome	Inscrição	Documento	data nasc.	C.TP	Leg	C.E.	Total	Nota Obj.	Nota Red.	Nota Tit.	Nota Final	Classif. Final
SARA SARMANHO FELIX	0202572-8	407235103-SP	28/10/1986	8	5	17	30	50,000	13,333	0,00	63,333	118º

Sorocaba, 31 de março de 2016.

Comissão Permanente de Concursos e Processo Seletivos Públicos
Maria José Pereira dos Passos Santana

PREFEITURA DE SOROCABA**CONCURSO PÚBLICO Nº 11/2011****CONVOCAÇÃO PARA PERÍCIA MÉDICA**

A Comissão Permanente de Concursos e Processos Seletivos Públicos, atendendo o disposto na Lei nº 4281/93, artigo 4º, e no Edital nº11 /2011 Capítulo III item 5, convoca a candidata inscrita como portadora de deficiência, para provimento do cargo **Diretor de Escola e Supervisor de Ensino** para submeter-se à perícia médica no **Ambulatório de Saúde Ocupacional**, Av. Eng. Carlos Reinaldo Mendes nº 3041, andar térreo (Paço Municipal), conforme agendamento abaixo:

INSCRIÇÃO	NOME	DOCUMENTO	DATA	HORÁRIO
0202629-5	NEIDE DE LOURDES LEITE	155003276	08/04/2016	10:00hs

A perícia médica será realizada com fulcro no laudo médico datado do dia 06/03/2012, devendo a candidata cumprir os procedimentos estabelecidos no Edital nº 11/2011, em especial os itens 5.3.1, 5.3.2 e 5.3.3 e comparecer com 15 (quinze) minutos de antecedência do horário agendado para perícia médica.

Sorocaba, 31 de março de 2016.

Comissão Permanente de Concursos e Processos Seletivos Públicos

Maria José Pereira dos Passos Santana

CONVOCAÇÃO

O Secretário da Administração assinou as portarias nomeando os concursados para os cargos mencionados, na forma específica a seguir.

PORTARIA

22.695/DDP

22.697/DDP

22.698/DDP

22.699/DDP

22.700/DDP

22.701/DDP

22.702/DDP

22.703/DDP

22.704/DDP

22.705/DDP

22.706/DDP

22.707/DDP

22.708/DDP

22.709/DDP

22.710/DDP

22.711/DDP

22.712/DDP

22.713/DDP

22.714/DDP

22.715/DDP

22.716/DDP

22.717/DDP

22.718/DDP

22.719/DDP

22.720/DDP

22.721/DDP

22.722/DDP

22.723/DDP

22.724/DDP

22.725/DDP

22.726/DDP

22.727/DDP

22.728/DDP

22.729/DDP

22.730/DDP

22.731/DDP

22.732/DDP

22.733/DDP

NOME

TIAGO JOSE DO PRADO

FABIANA PEREZ FELIX

SARA UHLER MARIANO

FELIPE ROGÉRIO BERNARDO DA SILVA

KAREN PATRICIA DIAS

THAIS MARTINS FERREIRA DE GÓIS

BÁRBARA SUZANA DA SILVA

CLAUDINEIA DA SILVA MARTINS

RAFAELA SIGOLI RODRIGUES

HEYDE RODRIGUES DIAS

GISELE APARECIDA RAMOS DE ALBUQUERQUE

MARCELO NUNES PEREIRA

JULIANA GUILHOT MIGUEL JBELLE

PAULA FERNANDA DA SILVA APOLINARIO

ERIKA CALLEJA SEWAYBRICKER

CARINA RAMOS RIELLO CARDOSO

JANAINA PAULON CABRINO

MARCELLE ROBERTA ZANQUETTA

MONICA APARECIDA LOCACHEVIC ANDRIOLO

SIMONE SANTANA DA SILVA INARDE

SIRLEY MARIA GONÇALVES DE OLIVEIRA

ÉRICA MONTEIRO RODRIGUES BERANGER

LUCILÉIA SIQUEIRA DA SILVA RODRIGUES

VANIA GRACIANO DE ALMEIDA

BEATRIZ ALVES ARAÚJO

MARIA FERNANDA SANTOS CAMARGO

ALINE SUELLEN MORAES

WALNEY DE OLIVEIRA CAMARGO

SANDRA CRISTINA PEREIRA DA SILVA

ANA PAULA INOCENCIO PRADO

SABRINA ZAMBONI BALHAZAR

ALIKE LANÇAS LEMES TARCITANI

CAMILA BRISOLA FÁRIA MENA

ARIADNE ORLANDI

CARLA MARIANA DE ALMEIDA RIBEIRO

DAIANE PINHEIRO SILVA TAVARES

CINTHIA RODRIGUES CLAUDIANO

DANIELE APARECIDA GUEDES

CARGO

OPERADOR DE MÁQUINAS

PROFESSOR DE EDUCAÇÃO BÁSICA I

PROFESSOR DE EDUCAÇÃO BÁSICA I

PROFESSOR DE EDUCAÇÃO BÁSICA I

PROFESSOR DE EDUCAÇÃO BÁSICA I

PROFESSOR DE EDUCAÇÃO BÁSICA I

PROFESSOR DE EDUCAÇÃO BÁSICA I

PROFESSOR DE EDUCAÇÃO BÁSICA I

PROFESSOR DE EDUCAÇÃO BÁSICA I

PROFESSOR DE EDUCAÇÃO BÁSICA I

PROFESSOR DE EDUCAÇÃO BÁSICA I

PROFESSOR DE EDUCAÇÃO BÁSICA I

PROFESSOR DE EDUCAÇÃO BÁSICA I

PROFESSOR DE EDUCAÇÃO BÁSICA I

PROFESSOR DE EDUCAÇÃO BÁSICA I

PROFESSOR DE EDUCAÇÃO BÁSICA I

PROFESSOR DE EDUCAÇÃO BÁSICA I

PROFESSOR DE EDUCAÇÃO BÁSICA I

PROFESSOR DE EDUCAÇÃO BÁSICA I

PROFESSOR DE EDUCAÇÃO BÁSICA I

PROFESSOR DE EDUCAÇÃO BÁS

EDITAL DE CONVOCAÇÃO

A Prefeitura de Sorocaba convoca os concursados acima mencionados a tomarem posse dentro do prazo de 15 (quinze) dias, a partir desta publicação.
O não cumprimento deste prazo implicará na perda dos direitos decorrentes de sua classificação no Concurso Público.
Segue abaixo a lista de documentação a ser apresentada neste prazo.

DOCUMENTOS PARA SEREM ENTREGUES NA DATA DA REALIZAÇÃO DO EXAME MÉDICO

01 - Resultados dos exames laboratoriais e de imagem relacionados nos Editais dos Concursos Públicos nº 07/2014 (Capítulo XIII, item 4.1) e nº 08/2014 (Capítulo XV, item 4.1);
02 - Cópia do comprovante de vacinação contra tétano junto com original;
03 - Se usar óculos, não se esquecer de trazê-los;
04 - Em caso de gravidez, trazer declaração médica constatando idade gestacional e data provável do parto.

ORIGINAIS PARA SEREM ENTREGUES NA SECRETARIA DA ADMINISTRAÇÃO – RH/DICAF

01 - 1 (uma foto) 3X4 com nome no verso;
02 - Antecedentes Criminais;
03 - Declaração de outro vínculo empregatício em Órgão Público ou Privado com o horário de trabalho.

ORIGINAIS ACOMPANHADOS DE CÓPIAS PARA SEREM ENTREGUES NA SECRETARIA DA ADMINISTRAÇÃO – RH/DICAF (EM FOLHA A4)

01 - Certidão de nascimento ou casamento (se for casado);
02 - Certidão de nascimento de filhos até 21 anos;
03 - RG e CPF;
04 - PIS / PASEP;
05 - Diploma (conforme requisitos do edital);
06 - Registro do Conselho Profissional (técnico / superior);
07 - Comprovante de pagamento de anuidade do conselho (técnico

/ superior);
08 - Cópia da Carteira Profissional (pág. da foto, qualificação civil e de todos os registros);
09 - Título de eleitor e comprovante de quitação da última eleição;
10 - Carteira Nacional de Habilitação;
11 - Certificado de Reservista;
12 - Declaração de Imposto de Renda;
13 - Cartão do Banco / nº da Conta Corrente (se tiver conta no BANCO ITAU);
14 - Comprovante de endereço;
15 - Comprovante de contribuição sindical (CTPS / holerite).

DOCUMENTOS COMPLEMENTARES

PROFESSOR
Deverão ser entregues até 72 horas após a atribuição, na Secretaria da Educação:
01 - Originais dos documentos de acumulação (se houver outro vínculo empregatício);
02 - Diploma ou Certificado de Conclusão e Histórico Escolar (original e cópia).

ORIGINAIS ACOMPANHADOS DE CÓPIAS PARA ABERTURA DE CONTA CORRENTE (Banco Itaú – Paço)

(Para quem ainda não tem conta no Banco Itaú)
01 - CPF;
02 - RG;
03 - Comprovante de residência (conta de luz ou telefone) no nome do cliente;
04 - Certidão de casamento.

Horário de funcionamento do Guichê do RH: de 2ª à 6ª feira – das 09h às 16h.

Sorocaba, 30 de março de 2016.

ROBERTO JULIANO

Secretário da Administração

FUNSERV**Fundação da Seguridade Social dos Servidores Públicos Municipais de Sorocaba****FUNDAÇÃO DA SEGURIDADE SOCIAL DOS SERVIDORES PÚBLICOS MUNICIPAIS DE SOROCABA DIVISÃO ADMINISTRATIVA E FINANCEIRA RE - RATIFICAÇÃO**

MODALIDADE: CONVITE 01/2016 - PREVIDÊNCIA
EXTRATO DO CONTRATO
OBJETO: CONTRATAÇÃO DE EMPRESA ESPECIALIZADA PARA SERVIÇO DE TRANSPORTE DE DOCUMENTOS PARA A FUNDAÇÃO DA SEGURIDADE SOCIAL DOS SERVIDORES PÚBLICOS MUNICIPAIS DE SOROCABA – FUNSERV
CONTRATANTE: FUNDAÇÃO DA SEGURIDADE SOCIAL DOS SERVIDORES PÚBLICOS MUNICIPAIS DE SOROCABA.
CONTRATADA: PROENÇA E PROENÇA PRESTAÇÃO DE SERVIÇOS LTDA. - ME

INICIO CONTRATO: 18.03.2016

ONDE LEU SE:
“PERÍODO DO CONTRATO: 12 (DOZE) DIAS”
LEIA SE:
“PERÍODO DO CONTRATO: 12 (DOZE) MESES”

VALOR TOTAL DO CONTRATO: R\$ 20.400,00 (Vinte mil e quatrocentos reais).

Sorocaba, 24 de Março de 2016.

Amanda Crístina Nunes Schiavi
Compras, Licitações e Patrimônio

EMPTS**Empresa Municipal Parque Tecnológico de Sorocaba**

A EMPRESA MUNICIPAL PARQUE TECNOLÓGICO DE SOROCABA, inscrita no CNPJ/MF sob o nº 15.423.234/0001-19, atendendo ao princípio da publicidade dos atos público, divulga as seguintes contratações:

A EMPRESA MUNICIPAL PARQUE TECNOLÓGICO DE SOROCABA, inscrita no CNPJ/MF sob o nº 15.423.234/0001-19, atendendo ao princípio da publicidade dos atos público, divulga as seguintes contratações:

ADITIVO CONTRATO nº 0004/2012
PA nº 000020/2012

OBJETO: Destinado à Contratação de Serviços de Gestão de Ciência e Tecnologia do Parque Tecnológico de Sorocaba - PTS.
Contratada: AGÊNCIA DE DESENVOLVIMENTO E INOVAÇÃO DE SOROCABA – INOVA SOROCABA.
Valor: R\$ R\$ 2.150.010,25 (dois milhões, cento e cinquenta mil, dez reais e vinte e cinco centavos).
Data: 01/01/2016 até 30/10/2016.

ADITIVO CONTRATO nº 0004/2012
PA nº 000020/2012

OBJETO: Destinado à Contratação de Serviços de Gestão de Ciência e Tecnologia do Parque Tecnológico de Sorocaba - PTS.
Contratada: AGÊNCIA DE DESENVOLVIMENTO E INOVAÇÃO DE SOROCABA – INOVA SOROCABA.
Valor: R\$ R\$ 1.604.358,00 (um milhão, seiscentos e quatro mil e trezentos e cinquenta e oito reais).
Data: 27/03/2015 até 31/12/2015.

ADITIVO CONTRATO nº 0004/2014
PA nº 0004/2014

OBJETO: Destinado à Contratação de Serviço de Gestão da Incubadora de Empresas do Parque Tecnológico de Sorocaba - PTS.
Contratada: AGÊNCIA DE DESENVOLVIMENTO E INOVAÇÃO DE SOROCABA – INOVA SOROCABA.
Valor: R\$ 350.016,14 (trezentos e cinquenta mil, dezesseis reais e quatorze centavos).
Data: 01/01/2016 até 30/10/2016.

ADITIVO CONTRATO nº 0004/2014
PA nº 0004/2014

OBJETO: Destinado à Contratação de Serviço de Gestão da Incubadora de Empresas do Parque Tecnológico de Sorocaba - PTS.
Contratada: AGÊNCIA DE DESENVOLVIMENTO E INOVAÇÃO DE SOROCABA – INOVA SOROCABA.
Valor: R\$ 279.440,76 (duzentos e setenta e nove mil, quatrocentos e quarenta reais e setenta e seis centavos).
Data: 27/03/2015 até 31/12/2015

Sorocaba, 30 de março de 2016. Manoel Messias Marin Videira – Diretor Administrativo e Financeiro da EMPTS.

Sorocaba, 30 de março de 2016. Manoel Messias Marin Videira – Diretor Administrativo e Financeiro da EMPTS.

EMPRESA MUNICIPAL PARQUE TECNOLÓGICO DE SOROCABA

A Empresa Municipal Parque Tecnológico de Sorocaba – EMPTS através da Comissão de Análise, comunica aos interessados no edital de chamamento nº 001/2016, destinado a Seleção de Proposta para Acordo de Cooperação para Desenvolvimento de Estudos e Recomendações para a Construção de um Portfólio de Serviços (“smart campus”) para o Parque Tecnológico de Sorocaba - PTS, que resolve SUSPENDER o chamamento em epígrafe por razões de interesse público, designando desde já o novo cronograma:

Publicação do Chamamento	01 de abril de 2016
Apresentação da Proposta/ Documentação (Prédio Núcleo do PTS – sala 02 Leste)	12 de abril de 2016 às 10:00
Avaliação da Proposta/ Documentação	Até 19 de abril de 2016

O inteiro teor do edital desta publicação no endereço - <http://empts.com.br/licitacoes>

Sorocaba, 29 de março de 2016

COMISSÃO DE ANÁLISE

SEMA

Prefeitura Municipal de Sorocaba
Secretaria do Meio Ambiente

Edital SEMA nº 01/2016
Curso A3P Meio Ambiente / Fundação Toyota do Brasil

A Secretaria do Meio Ambiente torna público o presente Edital para a divulgação do curso de capacitação A3P Meio Ambiente, e estabelece regulamentação de procedimentos para inscrição e participação dos servidores da Prefeitura, do Serviço Autônomo de Água e Esgoto - SAAE, da Fundação de Seguridade Social dos Servidores Municipais de Sorocaba - FUNSERV, da Câmara Municipal, da Empresa de Desenvolvimento Urbano e Social de Sorocaba – URBES e da Empresa Municipal Parque Tecnológico de Sorocaba - EMPTS.
O curso de capacitação estabelecido pelo presente Edital será realizado pela Fundação Toyota do Brasil em parceria com a Secretaria do Meio Ambiente e com o apoio da Escola de Gestão Pública “Dr. José Caetano Graziosi”, que será a responsável pela formação das turmas, mediante a avaliação das inscrições e distribuição das vagas.

1 - Do cronograma de procedimentos:

CRONOGRAMA DAS INSCRIÇÕES	DATA / PERÍODO
Divulgação do Edital	01/04/2016
Período de Pré-inscrição online	04/04/2016 a 08/04/2016
Palestra	14/04/2016
Período de Inscrição	14/04/2016 a 18/04/2016
Sorteio	20/04/2016
Divulgação do Resultado por intermédio do email Conecta Servidor, fixado no átrio da EGP.	25/04/2016
Início do Curso	28/04/2016

2 - Do Curso:
A realização desse projeto se faz necessária, uma vez que contribui para a conscientização e desenvolvimento das habilidades em nossos alunos de observar, registrar, refletir e contribuir como cidadão para a preservação e transformação do ambiente em que vive.
Ao todo serão disponibilizadas: 38 vagas com carga horária total de 62 horas de treinamento, no período de abril a agosto de 2016.

3- Da Modalidade do Curso:
Trata-se de Cursos de Aperfeiçoamento Profissional, gratuitos, com carga horária definida em anexo, sendo todas horas em atividades presenciais.

Serão emitidos certificados para os cursos de acordo com o Decreto Nº 22.119/2015.

4- Público Alvo:
• Servidores públicos municipais abrangidos pela Administração Pública de Sorocaba, SAAE, Urbes, Câmara Municipal, FUNSERV e EMPTS.

5-Da Pré-inscrição:
A pré-inscrição para o processo seletivo das vagas se dará no período de 05/04/2016 a 08/04/2016, por meio de formulário online que ficará disponível na página <http://administracao.sorocaba.sp.gov.br/egp/> e que deverá ser devidamente preenchido.

6-Da Inscrição:
A inscrição para o curso se dará pela entrega do formulário Autorização da Secretaria, disponível no dia da palestra (14/04/2016), preenchido e aprovado pela chefia imediata, na Escola de Gestão Pública de 14/04/2016 a 18/04/2016.

7 - Requisitos para a Inscrição
1) Ser servidor público há mais de 03 anos;
2) Ter devidamente preenchido formulário online
3) Ter participado da Palestra no Auditório do Paço, andar térreo, no dia 14/04/2016.
4) Ter conhecimento intermediário e domínio do uso do Excel (planilhas, fórmulas, caixas de texto e gráficos)
5) Ter autorização do superior hierárquico para participar do curso
6) Disponibilidade de 4 horas por semana (2 horas para treinamento presencial (14h às 16h30 e 2 horas para aplicação das atividades propostas livres)

SEDU**Portaria SEDU Nº 15/2016**

(Dispõe sobre a criação de grupo de trabalho para estudo acerca da vida funcional do Professor de Educação Básica II – da rede de ensino municipal de Sorocaba”).

FLAVIANO AGOSTINHO DE LIMA, Secretário da Educação, no uso das atribuições que lhe são conferidas pelo Decreto nº 21.006, de 05 de fevereiro de 2014.

DETERMINA:

Art. 1º - Fica criado o grupo de trabalho para estudo acerca da vida funcional do Professor de Educação Básica II – da rede de ensino municipal de Sorocaba, constituída por:

• Coordenadora
- Nanci de Quevedo Alvares Cavalheiro

• Supervisora de Ensino
- Aparecida Ferreira da Silva Gutierrez

Secretaria do Meio Ambiente

8 - Das Vagas:
Para fins de sorteio será considerado:
• O número de inscritos por secretaria que atendam as especificações descritas no campo público alvo;
• O número de vagas do curso, sendo garantida no mínimo 1 (uma) vaga por turma por secretaria inscrita;
• As demais vagas serão aplicadas a proporção por número de inscritos de cada Secretaria.

9 - Do Sorteio:
A seleção dos candidatos será realizada por sorteio no dia 20 de abril, às 14 horas na Escola de Gestão Pública e poderá ser assistido por 1(um) representante de cada Secretaria.
O sorteio ocorrerá em acordo com as quantidades de vagas e turmas descritas neste edital, contemplando também uma de lista de suplentes na proporção de 30% do total de vagas para o curso, exceto se o número de inscritos for menor que o de vagas.

10 - Da Certificação:
Para ter direito à Certificação o participante deverá atender aos seguintes critérios conforme estabelecido no Decreto 22.119/2015:
• 80% de frequência nas atividades presenciais;
• Cumprimento das tarefas intrínsecas ao Curso, como por exemplo: apresentação e entrega de trabalhos, nos prazos estabelecidos.

11 - Da Evolução Funcional:
Os cursos certificados pela EGP serão reconhecidos para fins de Evolução Funcional, nos termos da Lei. Nº 8.346/2007 e Decreto Nº 22.119/2015.

12 - Do Custeio:
A Escola de Gestão Pública não oferecerá refeições ou transporte para os alunos, devendo esse providenciado junto a Secretaria de origem.

13 – Disposições Finais:
Os casos omissos serão resolvidos pela Comissão de Treinamento e Desenvolvimento, com publicação de atos complementares em cumprimento ao presente Edital, no que couber.

Sorocaba, 29 de março de 2016.

Clebson Aparecido Ribeiro
Secretário do Meio Ambiente

Secretaria da Educação

• Diretor
- José Adão Neres de Jesus

• Orientadora Pedagógica
- Adilene Cavalheiro

• Professores PEB II
- Cláudio Maffei
- Eliane Alves Leal Shimomura
- Maria Carolina Rebuja Ribeiro
- Milene Cristine Martinez Batista
- Selma Amaral Reis Rodrigues

Art. 2º - Esta Portaria entra em vigor na data de publicação.

Palácio dos Tropeiros, 30 de março de 2016.

Flaviano Agostinho de Lima
Secretário de Educação

181**DISQUE DENÚNCIA**

A denúncia é sua melhor arma.

MUNICIPIO DE SOROCABA			
RELATORIO RESUMIDO DA EXECUCAO ORCAMENTARIA DEMONSTRATIVO DO RESULTADO NOMINAL ORCAMENTOS FISCAL E DA SEGURIDADE SOCIAL			
Periodo de Referencia: JANEIRO a FEVEREIRO 2016 / BIMESTRE: JANEIRO-FEVEREIRO			
RREO - Anexo 5 (LRF, art. 53, inciso III)			R\$ 1,00
DIVIDA FISCAL LIQUIDA	SALDO		
	Em 31 Dezembro 2015 (a)	Em NOV-DEZ/2015 (b)	Em JAN-FEV/2016 (c)
Divida Consolidada (I)	298.297.099,16	298.297.099,16	301.016.563,11
Deducoes (II)	174.974.527,69	174.974.527,69	219.941.963,40
Disponibilidade de Caixa Bruta	173.519.871,46	173.519.871,46	202.187.773,26
Demais Haveres Financeiros	17.696.548,00	17.696.548,00	18.684.114,89
(-) Restos a Pagar Processados (Exceto Precatorios)	16.241.891,77	16.241.891,77	929.924,75
Divida Consolidada Liquida (III) = (I - II)	123.322.571,47	123.322.571,47	81.074.599,71
Receita de Privatizacoes (IV)			
Passivos Reconhecidos (V)	987.329,37	987.329,37	944.245,10
Divida Fiscal Liquida (VI) = (III + IV - V)	122.335.242,10	122.335.242,10	80.130.354,61
RESULTADO NOMINAL	PERIODO DE REFERENCIA		
	No Bimestre (c - b)	Ate o Bimestre (c - a)	
Valor	-42.204.887,49		-42.204.887,49
DISCRIMINACAO DA META FISCAL			VALOR CORRENTE
META DE RESULTADO NOMINAL FIXADA NO ANEXO DE METAS FISCAIS DA LDO P/ O EXERCICIO DE REFERENCIA			3.540.000,00

CONAM 1.1-2016
Continua

MUNICIPIO DE SOROCABA			
RELATORIO RESUMIDO DA EXECUCAO ORCAMENTARIA DEMONSTRATIVO DO RESULTADO NOMINAL ORCAMENTOS FISCAL E DA SEGURIDADE SOCIAL			
Periodo de Referencia: JANEIRO a FEVEREIRO 2016 / BIMESTRE: JANEIRO-FEVEREIRO			
RREO - Anexo 5 (LRF, art. 53, inciso III)			R\$ 1,00
REGIME PREVIDENCIARIO			
DIVIDA FISCAL LIQUIDA PREVIDENCIARIA	SALDO		
	Em 31 Dezembro 2015 (a)	Em NOV-DEZ/2015 (b)	Em JAN-FEV/2016 (c)
Divida Consolidada Previdenciaria (VII)	135.158.052,26	135.158.052,26	135.158.052,26
Passivo Atuarial	135.158.052,26	135.158.052,26	135.158.052,26
Demais Dividas			
Deducoes (VIII)	674.491.625,95	674.491.625,95	711.146.201,26
Disponibilidade de Caixa Bruta	5.509,21	5.509,21	1.109.774,28
Investimentos	674.490.481,46	674.490.481,46	709.973.628,71
Demais Haveres Financeiros	62.798,27	62.798,27	62.798,27
(-) Restos a Pagar Processados	67.162,99	67.162,99	
Div. Consolidada Liquida Previdenciaria (IX)=(VII-VIII)	-539.333.573,69	-539.333.573,69	-575.988.149,00
Passivos Reconhecidos (X)			
Divida Fiscal Liquida Previdenciaria (XI) = (IX - X)	-539.333.573,69	-539.333.573,69	-575.988.149,00

CONAM 1.1-2016

FONTE:CN-SIPPM - Sistema Integrado de Financas Publicas Municipais, Unidade responsavel- CONTABILIDADE, Data da emissao 30/MAR/2016 e hora de emissao 09:06

NOTAS:

- Os valores registrados no quadro da Divida Fiscal Liquida nao devem incluir os valores que irao compor o calculo da Divida Fiscal Liquida Previdenciaria, os quais deverao ser registrados em quadro proprio nesse demonstrativo.
- Os Passivos Reconhecidos correspondem as dividas juridicamente devidas, de valor certo, reconhecidas pelo governo e representativas de deficits passados que nao mais ocorrem no presente, tais como: parcelamentos de dividas junto ao INSS, FGTS, RPPS, fornecedores, empreiteiras, sentencas judiciais(principalmente as trabalhistas) posteriores a 05/05/2000 e dividas com companhias privadas, estaduais e federais de energia, agua e saneamento.

DETALHAMENTO	SALDO		
	Em 31 Dezembro 2015 (a)	Em NOV-DEZ/2015 (b)	Em JAN-FEV/2016 (c)
Programa de Modernizacao da Administracao Publica - PMAT	18.534.574,54	18.534.574,54	19.989.706,22
Programa de Iluminacao Publica - RELUZ	0,00	0,00	0,00

CONAM 1.1-2016
Continua

CONSBRASIL CONSTRUCO	RUA COMENDADOR HERME	257463/16	MUDOU-SE	GSP LOTEADORA LTDA.	RUA PERNAMBUCO, 326	280672/16	MUDOU-SE
CONSBRASIL CONSTRUCO	RUA COMENDADOR HERME	252312/16	MUDOU-SE	GSP LOTEADORA LTDA.	RUA PERNAMBUCO, 326	255180/16	MUDOU-SE
CONSBRASIL CONSTRUCO	RUA COMENDADOR HERME	250810/16	MUDOU-SE	GSP LOTEADORA LTDA.	RUA PERNAMBUCO, 326	257640/16	MUDOU-SE
CONSBRASIL CONSTRUCO	RUA COMENDADOR HERME	269788/16	MUDOU-SE	GSP LOTEADORA LTDA.	RUA PERNAMBUCO, 326	279678/16	MUDOU-SE
CONSBRASIL CONSTRUCO	RUA COMENDADOR HERME	249892/16	MUDOU-SE	GSP LOTEADORA LTDA.	RUA PERNAMBUCO, 326	251475/16	MUDOU-SE
CONSBRASIL CONSTRUCO	RUA COMENDADOR HERME	298308/16	MUDOU-SE	GSP LOTEADORA LTDA.	RUA PERNAMBUCO, 326	256341/16	MUDOU-SE
CONSBRASIL CONSTRUCO	RUA COMENDADOR HERME	249462/16	MUDOU-SE	GSP LOTEADORA LTDA.	RUA PERNAMBUCO, 326	248995/16	MUDOU-SE
CONSBRASIL CONSTRUCO	RUA COMENDADOR HERME	304176/16	MUDOU-SE	GSP LOTEADORA LTDA.	RUA PERNAMBUCO, 326	248673/16	MUDOU-SE
CONSBRASIL CONSTRUCO	RUA COMENDADOR HERME	249213/16	MUDOU-SE	GSP LOTEADORA LTDA.	RUA PERNAMBUCO, 326	248612/16	MUDOU-SE
CONSBRASIL CONSTRUCO	RUA COMENDADOR HERME	307142/16	MUDOU-SE	GSP LOTEADORA LTDA.	RUA PERNAMBUCO, 326	308498/16	MUDOU-SE
CONSBRASIL CONSTRUCO	RUA COMENDADOR HERME	255409/16	MUDOU-SE	GUARDA EMPREENDIMENT	RUA OSWALDO DE OLIVE	84684/16	MUDOU-SE
CONSBRASIL CONSTRUCO	RUA COMENDADOR HERME	250809/16	MUDOU-SE	GUARDA EMPREENDIMENT	AVENIDA ANTONIO CARL	212303/16	MUDOU-SE
CONSBRASIL CONSTRUCO	RUA COMENDADOR HERME	252514/16	MUDOU-SE	GUARDA EMPREENDIMENT	AVENIDA ANTONIO CARL	212306/16	MUDOU-SE
CONST IPOA LTDA	RUA ANISIO DE ALMEID	261856/16	MUDOU-SE	GUARDA EMPREENDIMENT	AVENIDA ANTONIO CARL	211900/16	MUDOU-SE
CONSTECCA CONSTRUCOE	RUA COMENDADOR HERME	252516/16	MUDOU-SE	GUARDA EMPREENDIMENT	AVENIDA ANTONIO CARL	212305/16	MUDOU-SE
CONSTECCA CONSTRUCOE	RUA COMENDADOR HERME	254316/16	MUDOU-SE	GUARDA EMPREENDIMENT	RUA JAYME DOS SANTOS	94577/16	MUDOU-SE
CONSTECCA CONSTRUCOE	RUA COMENDADOR HERME	280890/16	MUDOU-SE	GUEB EMPREENDIMENTOS	AVENIDA PAULISTA, 26	204180/16	MUDOU-SE
CONSTECCA CONSTRUCOE	RUA COMENDADOR HERME	248335/16	MUDOU-SE	GUEB EMPREENDIMENTOS	AVENIDA PAULISTA, 26	204179/16	MUDOU-SE
CONSTECCA CONSTRUCOE	RUA COMENDADOR HERME	302464/16	MUDOU-SE	GUEB EMPREENDIMENTOS	AVENIDA PAULISTA, 26	204178/16	MUDOU-SE
CONSTECCA CONSTRUCOE	RUA COMENDADOR HERME	258476/16	MUDOU-SE	GUEB EMPREENDIMENTOS	AVENIDA PAULISTA, 26	206641/16	MUDOU-SE
CONSTECCA CONSTRUCOE	RUA COMENDADOR HERME	255537/16	MUDOU-SE	GUEB EMPREENDIMENTOS	AVENIDA PAULISTA, 26	206634/16	MUDOU-SE
CONSTRUARTE EMPREEND	RUA LITUANIA, 560	189382/16	MUDOU-SE	GUEB EMPREENDIMENTOS	AVENIDA PAULISTA, 26	206632/16	MUDOU-SE
CONSTRUARTE EMPREEND	RUA LITUANIA, 560	189086/16	MUDOU-SE	GUEB EMPREENDIMENTOS	AVENIDA PAULISTA, 26	259681/16	MUDOU-SE
CONSTRUTORA CARDIERI	RUA DOUTOR BRAGUINHA	171868/16	MUDOU-SE	GUEB EMPREENDIMENTOS	AVENIDA PAULISTA, 26	206631/16	MUDOU-SE
CONSTRUTORA MAISA LT	AVENIDA IPANEMA, 557	250351/16	MUDOU-SE	GUEB EMPREENDIMENTOS	AVENIDA PAULISTA, 26	206630/16	MUDOU-SE
CONSTRUTORA PLANETA	RUA OCTAVIANO GOZZAN	135269/16	MUDOU-SE	GUEB EMPREENDIMENTOS	AVENIDA PAULISTA, 26	206622/16	MUDOU-SE
CRISTIANE KANASHIRO	RUA ELYSIO DE OLIVEI	156762/16	MUDOU-SE	GUEB EMPREENDIMENTOS	AVENIDA PAULISTA, 26	206628/16	MUDOU-SE
DAVID GOMES DE ALMEI	AVENIDA ANTONIO CARL	277676/16	MUDOU-SE	GUEB EMPREENDIMENTOS	AVENIDA PAULISTA, 26	206629/16	MUDOU-SE
DAVID GOMES DE ALMEI	AVENIDA ANTONIO CARL	243495/16	MUDOU-SE	GUEB EMPREENDIMENTOS	AVENIDA PAULISTA, 26	204335/16	MUDOU-SE
DENISE SANTOS ARRUDA	RUA EDVILSON NUNES D	243128/16	MUDOU-SE	GUEB EMPREENDIMENTOS	AVENIDA PAULISTA, 26	204334/16	MUDOU-SE
DOLORES PACHECO	RUA COMENDADOR HERME	48385/16	MUDOU-SE	GUEB EMPREENDIMENTOS	AVENIDA PAULISTA, 26	204184/16	MUDOU-SE
EDUARDO LUCIO DE PAU	RUA RAMON HARO MARTI	168794/16	MUDOU-SE	GUEB EMPREENDIMENTOS	AVENIDA PAULISTA, 26	204183/16	MUDOU-SE
ELAINE DE JESUS PERE	RUA LITUANIA, 560	189097/16	MUDOU-SE	GUEB EMPREENDIMENTOS	AVENIDA PAULISTA, 26	204182/16	MUDOU-SE
ELI SILVEIRA CAMPOS	RUA ANTONIO ADADE, 1	194866/16	MUDOU-SE	GUEB EMPREENDIMENTOS	AVENIDA PAULISTA, 26	204185/16	MUDOU-SE
ELI SILVEIRA CAMPOS	RUA ANTONIO ADADE, 1	194858/16	MUDOU-SE	GUEB EMPREENDIMENTOS	AVENIDA PAULISTA, 26	206627/16	MUDOU-SE
ELISABET STEINER GOM	RUA CORONEL BENEDITO	249593/16	MUDOU-SE	GUEB EMPREENDIMENTOS	AVENIDA PAULISTA, 26	206626/16	MUDOU-SE
EMERSON FERNANDO CAR	AVENIDA DOUTOR ARMAN	299247/16	MUDOU-SE	GUEB EMPREENDIMENTOS	AVENIDA PAULISTA, 26	206625/16	MUDOU-SE
EMPREENDIMENTOS IMOB	RUA GONCALVES CRESPO	286410/16	MUDOU-SE	GUEB EMPREENDIMENTOS	AVENIDA PAULISTA, 26	206624/16	MUDOU-SE
EMPREENDIMENTOS IMOB	AVENIDA PADRE JOAQUI	279069/16	MUDOU-SE	GUEB EMPREENDIMENTOS	AVENIDA PAULISTA, 26	206623/16	MUDOU-SE
ERICILIA FRANCISCA DE	RUA DOUTOR BRAGUINHA	128481/16	MUDOU-SE	GUEB EMPREENDIMENTOS	AVENIDA PAULISTA, 26	206471/16	MUDOU-SE
ERICA PATRICIA SIMOE	RUA ISIS DE CAMARGO	252750/16	MUDOU-SE	GUEB EMPREENDIMENTOS	AVENIDA PAULISTA, 26	206470/16	MUDOU-SE
E.S. CONSTRUTORA LTD	RUA OLINDA LUZ MARTH	287297/16	MUDOU-SE	GUEB EMPREENDIMENTOS	AVENIDA PAULISTA, 26	206469/16	MUDOU-SE
E.S. CONSTRUTORA LTD	RUA OLINDA LUZ MARTH	250552/16	MUDOU-SE	GUEB EMPREENDIMENTOS	AVENIDA PAULISTA, 26	206621/16	MUDOU-SE
E.S. CONSTRUTORA LTD	RUA OLINDA LUZ MARTH	277787/16	MUDOU-SE	GUEB EMPREENDIMENTOS	AVENIDA PAULISTA, 26	204181/16	MUDOU-SE
E.S. CONSTRUTORA LTD	RUA OLINDA LUZ MARTH	279255/16	MUDOU-SE	GUEB EMPREENDIMENTOS	AVENIDA PAULISTA, 26	204177/16	MUDOU-SE
E.S. CONSTRUTORA LTD	RUA OLINDA LUZ MARTH	247550/16	MUDOU-SE	HORTENCIO PAIA MART	RUA COMENDADOR HERME	117827/16	MUDOU-SE
E.S. CONSTRUTORA LTD	RUA OLINDA LUZ MARTH	255135/16	MUDOU-SE	HORTENCIO PAIA MART	RUA COMENDADOR HERME	112714/16	MUDOU-SE
E.S. CONSTRUTORA LTD	RUA OLINDA LUZ MARTH	296919/16	MUDOU-SE	HORTENCIO PAIA MART	RUA COMENDADOR HERME	117828/16	MUDOU-SE
E.S. CONSTRUTORA LTD	RUA OLINDA LUZ MARTH	229905/16	MUDOU-SE	HUDSON DONIZETTI MOL	RUA PROFESSOR ANTONI	201490/16	MUDOU-SE
E.S. CONSTRUTORA LTD	RUA OLINDA LUZ MARTH	250143/16	MUDOU-SE	HUGO POLO E OUTROS	AVENIDA ANTONIO CARL	163089/16	MUDOU-SE
E.S. CONSTRUTORA LTD	RUA OLINDA LUZ MARTH	135089/16	MUDOU-SE	HUGO POLO E OUTROS	AVENIDA ANTONIO CARL	163474/16	MUDOU-SE
E.S. CONSTRUTORA LTD	RUA OLINDA LUZ MARTH	259399/16	MUDOU-SE	IGNACIA DOS SANTOS A	AVENIDA SANTA CRUZ,	295885/16	MUDOU-SE
E.S. CONSTRUTORA LTD	RUA OLINDA LUZ MARTH	137496/16	MUDOU-SE	IGREJA DE CRISTO	AVENIDA DOUTOR AFONS	290047/16	MUDOU-SE
E.S. CONSTRUTORA LTD	RUA OLINDA LUZ MARTH	207266/16	MUDOU-SE	INACIO CARLOS MARCHE	RUA ANTONIO PRIETO,	161248/16	MUDOU-SE
E.S. CONSTRUTORA LTD	RUA OLINDA LUZ MARTH	207265/16	MUDOU-SE	INACIO CARLOS MARCHE	RUA ANTONIO PRIETO,	278745/16	MUDOU-SE
E.S. CONSTRUTORA LTD	RUA OLINDA LUZ MARTH	207264/16	MUDOU-SE	INACIO CARLOS MARCHE	RUA ANTONIO PRIETO,	304314/16	MUDOU-SE
E.S. CONSTRUTORA LTD	RUA OLINDA LUZ MARTH	251148/16	MUDOU-SE	IRINEU TESTON	RUA APARECIDA, 209	124834/16	MUDOU-SE
E.S. CONSTRUTORA LTD	RUA OLINDA LUZ MARTH	241208/16	MUDOU-SE	JACOB PRIES	AVENIDA INDEPENDENCI	218311/16	MUDOU-SE
E.S. CONSTRUTORA LTD	RUA OLINDA LUZ MARTH	310902/16	MUDOU-SE	JACOB PRIES	AVENIDA INDEPENDENCI	261493/16	MUDOU-SE
E.S. CONSTRUTORA LTD	RUA OLINDA LUZ MARTH	286532/16	MUDOU-SE	JAIMÉ PEREIRA	RODOVIA RAPOSO TAVAR	254445/16	MUDOU-SE
E.S. CONSTRUTORA LTD	RUA OLINDA LUZ MARTH	259026/16	MUDOU-SE	JAIR AZAEL DE BARROS	RUA ARTUR CALDINI, 3	121493/16	MUDOU-SE
E.S. CONSTRUTORA LTD	RUA OLINDA LUZ MARTH	255797/16	MUDOU-SE	JARDIM DAS PALMEIRAS	RUA ALZIRA CAMILO, 1	264761/16	MUDOU-SE
E.S. CONSTRUTORA LTD	RUA OLINDA LUZ MARTH	259023/16	MUDOU-SE	JARDIM RESID.MAISA E	RUA GOIAZ, 240	266694/16	MUDOU-SE
E.S. CONSTRUTORA LTD	RUA OLINDA LUZ MARTH	239306/16	MUDOU-SE	JARDIM RESID.MAISA E	AVENIDA IPANEMA, 587	266923/16	MUDOU-SE
E.S. CONSTRUTORA LTD	RUA OLINDA LUZ MARTH	266433/16	MUDOU-SE	JESSICA FABIANA COEL	RUA FRANCISCA RODRIG	305955/16	MUDOU-SE
E.S. CONSTRUTORA LTD	RUA OLINDA LUZ MARTH	269283/16	MUDOU-SE	J.F. EMPREEND. IMOB	RUA PADRE JOSE MAURI	272042/16	MUDOU-SE
E.S. CONSTRUTORA LTD	RUA OLINDA LUZ MARTH	245325/16	MUDOU-SE	J.F. EMPREEND. IMOB	AVENIDA MANOEL DE CA	284700/16	MUDOU-SE
E.S. CONSTRUTORA LTD	RUA OLINDA LUZ MARTH	242789/16	MUDOU-SE	JOAO ANOTNIO LOUZADA	AVENIDA ANTONIO CARL	178327/16	MUDOU-SE
E.S. CONSTRUTORA LTD	RUA OLINDA LUZ MARTH	258191/16	MUDOU-SE	JOAO DOMINGOS DE MOU	AVENIDA DOUTOR ARMAN	256034/16	MUDOU-SE
E.S. CONSTRUTORA LTD	RUA OLINDA LUZ MARTH	268599/16	MUDOU-SE	JOAO FRANCISCO DE BA	RUA EMERENCIANO PRES	262755/16	MUDOU-SE
E.S. CONSTRUTORA LTD	RUA OLINDA LUZ MARTH	285361/16	MUDOU-SE	JOAO RICARDO RAMOS M	RUA MORVAN DIAS DE F	138253/16	MUDOU-SE
ESPOLIO DE GERMINAL	AVENIDA IPANEMA, 557	92866/16	MUDOU-SE	JOAO XAVIER DE LIMA	RUA CABREUVA, 55	241062/16	MUDOU-SE
ESPOLIO DE GERMINAL	RUA PRESIDENTE WILSO	227418/16	MUDOU-SE	JOAQUIM FERRAZ DA SI	RUA QUINZINHO DE MOR	152368/16	MUDOU-SE
ESPOLIO DE NERINA FE	RUA EMERENCIANO PRES	232490/16	MUDOU-SE	JORGE LUIZ BOLLETTI	AVENIDA COMENDADOR P	69524/16	MUDOU-SE
ESPOLIO PAULO ADRIAN	RUA RAMON HARO MARTI	222638/16	MUDOU-SE	JOSE ANTONIO LEITE V	RUA DOUTOR LUIZ MEND	275984/16	MUDOU-SE
ESPOLIO PAULO ADRIAN	RUA MIGUEL JOSE GIME	218297/16	MUDOU-SE	JOSE AUGUSTO SPALUTO	ALAMEDA ATIBAIA, 37	148487/16	MUDOU-SE
ESTER ANGELOTTI	RUA COMENDADOR HERME	57484/16	MUDOU-SE	JOSE CARLOS ALBANEZ	RUA ROSA MALDONADO A	138704/16	MUDOU-SE
EVELYN YOSHIE KAWAGU	RUA ALMIRANTE BARROS	268282/16	MUDOU-SE	JOSE CARLOS BERGAMO	RUA DOUTOR LUIZ MEND	288954/16	MUDOU-SE
EVELYN YOSHIE KAWAGU	RUA ALMIRANTE BARROS	283591/16	MUDOU-SE	JOSE CARLOS BERGAMO	RUA DOUTOR LUIZ MEND	267535/16	MUDOU-SE
EVELYN YOSHIE KAWAGU	RUA ALMIRANTE BARROS	254545/16	MUDOU-SE	JOSE DA SILVA MOURA	RUA RAPHAEL DIAS DA	228006/16	MUDOU-SE
EVERALDO TAVARES DE	RUA MARCOS ANTONIO F	144213/16	MUDOU-SE	JOSE DA SILVA MOURA	RUA RAPHAEL DIAS DA	231076/16	MUDOU-SE
FABIO OLIVEIRA DE SO	AVENIDA DOUTOR AFONS	54651/16	MUDOU-SE	JOSE JOAQUIM GUIMARA	AVENIDA ANTONIO CARL	54963/16	MUDOU-SE
FATIMA PEREIRA DOS S	RUA MARIA AUGUSTA DE	293424/16	MUDOU-SE	JOSE JOAQUIM GUIMARA	AVENIDA ANTONIO CARL	77786/16	MUDOU-SE
FELICIANO BUENO DE C	RUA GONCALVES DIAS,	233664/16	MUDOU-SE	JOSE JOAQUIM GUIMARA	AVENIDA ANTONIO CARL	88599/16	MUDOU-SE
FELICIDADE MARIA DE	AVENIDA ANTONIO CARL	108507/16	MUDOU-SE	JOSE KOEI NAGATA	RUA ANTONIO COES RUI	171859/16	MUDOU-SE
FELIPE AUGUSTO CONEG	RUA CONSTANTINO VERR	159520/16	MUDOU-SE	JOSE MARIA SIMOES	AVENIDA DOUTOR AFONS	239483/16	MUDOU-SE
FELIX FRANCISCO DE S	RUA FLORIDA, 817	241401/16	MUDOU-SE	JOSE MARIA SIMOES	AVENIDA DOUTOR AFONS	261374/16	MUDOU-SE
FELIX FRANCISCO DE S	AVENIDA TRES DE MARC	261174/16	MUDOU-SE	JOSE MARIA SIMOES	AVENIDA DOUTOR AFONS	261375/16	MUDOU-SE
FERNANDO SUNBALE VAL	RUA ANTONIO ADADE, 1	158565/16	MUDOU-SE	JOSE MARIA SIMOES	AVENIDA DOUTOR AFONS	222445/16	MUDOU-SE
FFE CONSTRUCOES, INC	RUA JOSE FLORIANO DA	264854/16	MUDOU-SE	JOSE PEREIRA CARDOSO	RUA FRANCISCO FERREI	202416/16	MUDOU-SE
FFE CONSTRUCOES, INC	RUA MARECHAL DUTRA,	265696/16	MUDOU-SE	JOSE ROBERTO ALBERTI	RUA JOSE DEL CISTIA,	122486/16	MUDOU-SE
FFE CONSTRUCOES, INC	RUA GONCALVES DIAS,	227995/16	MUDOU-SE	JOSE THEODORO MENDES	RUA GONCALVES DIAS,	264656/16	MUDOU-SE
FFE CONSTRUCOES, INC	RUA MINISTRO MOACYR	228714/16	MUDOU-SE	JOSE VICENTE DE SOUZ	AVENIDA DOUTOR ARMAN	251151/16	MUDOU-SE
FFE CONSTRUCOES, INC	RUA OSMAR MONTANHAM,	132767/16	MUDOU-SE	JOSE XAVIER LIMA	RUA DOUTOR AMERICO F	180936/16	MUDOU-SE
FFE CONSTRUCOES, INC	AVENIDA DOUTOR ARMAN	100052/16	MUDOU-SE	JOSE XAVIER LIMA	RUA DOUTOR AMERICO F	180929/16	MUDOU-SE
FOC EMPREENDIMENTOS	AVENIDA WASHINGTON L	242334/16	MUDOU-SE	JULIANO LEME ALQUATI	AVENIDA CDOR PEREIRA	162374/16	MUDOU-SE
FOC EMPREENDIMENTOS	AVENIDA WASHINGTON L	265776/16	MUDOU-SE	JULIO CESAR MACHADO	RUA TEREZINHA SILVA	48473/16	MUDOU-SE
FOC EMPREENDIMENTOS	AVENIDA WASHINGTON L	243745/16	MUDOU-SE	KALIPAL AGRICOLA LTD	RUA OLINDA LUZ MARTH	240591/16	MUDOU-SE
FOC EMPREENDIMENTOS	AVENIDA WASHINGTON L	241873/16	MUDOU-SE	KALIPAL AGRICOLA LTD	RUA OLINDA LUZ MARTH	290154/16	MUDOU-SE
FOC EMPREENDIMENTOS	AVENIDA WASHINGTON L	235463/16	MUDOU-SE	KALIPAL AGRICOLA LTD	RUA DOUTOR BRAGUINHA	255380/16	MUDOU-SE
FOC EMPREENDIMENTOS	AVENIDA WASHINGTON L	247841/16	MUDOU-SE	KALIPAL AGRICOLA LTD	RUA OLINDA LUZ MARTH	259021/16	MUDOU-SE
FORZA EMPREENDIMENTO	AVENIDA SAO PAULO, 2	218778/16	MUDOU-SE	KALIPAL AGRICOLA LTD	AVENIDA DOUTOR ARMAN	275455/16	MUDOU-SE
FRANCISCO JOSE CURY	RODOVIA RAPOSO TAVAR	305956/16	MUDOU-SE	K.C.A. EMPREEND. E P	AVENIDA ANTONIO CARL	171185/16	MUDOU-SE
GAL MOREIRA DINI	RUA VICENCIA FARIA V	163289/16	MUDOU-SE	KELLY CRISTINA VIEIR	RUA BENEDITO CAMARGO	139291/16	MUDOU-SE
GALLI INCORPORACOES	AVENIDA GENERAL CARN	178231/16	MUDOU-SE	KLEBER JAMAS CASTRO	RUA ELIAS RODRIGUES	202529/16	MUDOU-SE
GERALDO MARIA BROCCA	AVENIDA SAO PAULO, 2	270717/16	MUDOU-SE	LA RIOJA CONSTRUCOES	RUA ANTONIO ADADE, 1	194683/16	MUDOU-SE
GETULIO FERRAZ MAROU	RUA QUINZINHO DE MOR	223148/16	MUDOU-SE	LA RIOJA CONSTRUCOES	RUA ANTONIO ADADE, 1	194898/16	MUDOU-SE
GIOVANNI DE JORIO	RUA JOAO VERMELHO MA	159183/16	MUDOU-SE	LA RIOJA CONSTRUCOES	RUA ANTONIO ADADE, 1	194897/16	MUDOU-SE
GIOVANNY CAMPOS BERN	AVENIDA IPANEMA, 587	284846/16	MUDOU-SE	LANTOR EMP. E IMOB.	RUA DR. HORACIO KIEH	139598/16	MUDOU-SE
GIOVANNY CAMPOS BERN	RUA IPANEMA, 5870	205438/16	MUDOU-SE	LANTOR EMP. E IMOB.	AVENIDA SAO PAULO, 2	217790/16	MUDOU-SE
GIOVANNY CAMPOS BERN	RUA IPANEMA, 58						

PALAMIDESE EMPREENDI	AVENIDA WASHINGTON L	208503/16	MUDOU-SE	PG S/A	RUA PERNAMBUCO, 326	284272/16	MUDOU-SE
PALAMIDESE EMPREENDI	AVENIDA WASHINGTON L	213687/16	MUDOU-SE	PG S/A	RUA PERNAMBUCO, 326	306430/16	MUDOU-SE
PALAMIDESE EMPREENDI	AVENIDA WASHINGTON L	216615/16	MUDOU-SE	PG S/A	RUA PERNAMBUCO, 326	257771/16	MUDOU-SE
PALAMIDESE EMPREENDI	AVENIDA WASHINGTON L	208661/16	MUDOU-SE	PG S/A	RUA PERNAMBUCO, 326	257781/16	MUDOU-SE
PALAMIDESE EMPREENDI	AVENIDA WASHINGTON L	217270/16	MUDOU-SE	PG S/A	RUA PERNAMBUCO, 326	296708/16	MUDOU-SE
PALAMIDESE EMPREENDI	AVENIDA WASHINGTON L	206218/16	MUDOU-SE	PG S/A	RUA PERNAMBUCO, 326	304240/16	MUDOU-SE
PALAMIDESE EMPREENDI	AVENIDA WASHINGTON L	217256/16	MUDOU-SE	PG S/A	RUA PERNAMBUCO, 326	306913/16	MUDOU-SE
PALAMIDESE EMPREENDI	AVENIDA WASHINGTON L	259529/16	MUDOU-SE	PG S/A	RUA PRACA SIQUEIRA C	306569/16	MUDOU-SE
PALAMIDESE EMPREENDI	AVENIDA WASHINGTON L	206572/16	MUDOU-SE	PG S/A	RUA PERNAMBUCO, 326	255647/16	MUDOU-SE
PALAMIDESE EMPREENDI	AVENIDA WASHINGTON L	213233/16	MUDOU-SE	PG S/A	RUA PERNAMBUCO, 326	256816/16	MUDOU-SE
PALAMIDESE EMPREENDI	AVENIDA WASHINGTON L	259670/16	MUDOU-SE	PG S/A	AVENIDA DOUTOR GUALB	310874/16	MUDOU-SE
PALAMIDESE EMPREENDI	AVENIDA WASHINGTON L	208656/16	MUDOU-SE	PG S/A	AVENIDA DOUTOR GUALB	248679/16	MUDOU-SE
PALAMIDESE EMPREENDI	AVENIDA WASHINGTON L	210590/16	MUDOU-SE	PG S/A	AVENIDA DOUTOR GUALB	249652/16	MUDOU-SE
PALAMIDESE EMPREENDI	AVENIDA WASHINGTON L	212266/16	MUDOU-SE	PG S/A	RUA PERNAMBUCO, 326	248238/16	MUDOU-SE
PALAMIDESE EMPREENDI	AVENIDA WASHINGTON L	211915/16	MUDOU-SE	PG S/A	RUA PERNAMBUCO, 326	255665/16	MUDOU-SE
PALAMIDESE EMPREENDI	AVENIDA WASHINGTON L	217083/16	MUDOU-SE	PG S/A	AVENIDA DOUTOR GUALB	278576/16	MUDOU-SE
PALAMIDESE EMPREENDI	AVENIDA WASHINGTON L	208658/16	MUDOU-SE	PG S/A	AVENIDA DOUTOR GUALB	250237/16	MUDOU-SE
PALAMIDESE EMPREENDI	AVENIDA WASHINGTON L	203254/16	MUDOU-SE	PG S/A	AVENIDA DOUTOR GUALB	256579/16	MUDOU-SE
PALAMIDESE EMPREENDI	AVENIDA WASHINGTON L	217242/16	MUDOU-SE	PG S/A	RUA PERNAMBUCO, 326	256104/16	MUDOU-SE
PALAMIDESE EMPREENDI	AVENIDA WASHINGTON L	212354/16	MUDOU-SE	PG S/A	RUA PERNAMBUCO, 326	255101/16	MUDOU-SE
PALAMIDESE EMPREENDI	AVENIDA WASHINGTON L	213686/16	MUDOU-SE	PG S/A	AVENIDA DOUTOR GUALB	281286/16	MUDOU-SE
PALAMIDESE EMPREENDI	AVENIDA WASHINGTON L	212332/16	MUDOU-SE	PG S/A	AVENIDA DOUTOR GUALB	254762/16	MUDOU-SE
PALAMIDESE EMPREENDI	AVENIDA WASHINGTON L	206737/16	MUDOU-SE	PG S/A	RUA PERNAMBUCO, 326	275114/16	MUDOU-SE
PALAMIDESE EMPREENDI	AVENIDA WASHINGTON L	210592/16	MUDOU-SE	PG S/A	RUA PERNAMBUCO, 326	255207/16	MUDOU-SE
PALAMIDESE EMPREENDI	AVENIDA WASHINGTON L	206201/16	MUDOU-SE	PG S/A	RUA PERNAMBUCO, 326	248164/16	MUDOU-SE
PARQUE SAO BENTO EMP	RUA PERNAMBUCO, 326	45080/16	MUDOU-SE	PG S/A	RUA PERNAMBUCO, 326	255147/16	MUDOU-SE
PARQUE SAO BENTO EMP	RUA PERNAMBUCO, 326	213033/16	MUDOU-SE	PG S/A	RUA PERNAMBUCO, 326	256824/16	MUDOU-SE
PARQUE SAO BENTO EMP	RUA PERNAMBUCO, 326	257533/16	MUDOU-SE	PG S/A	RUA PERNAMBUCO, 326	275260/16	MUDOU-SE
PARQUE SAO BENTO EMP	RUA PERNAMBUCO, 326	215017/16	MUDOU-SE	PG S/A	RUA PERNAMBUCO, 326	255705/16	MUDOU-SE
PARQUE SAO BENTO EMP	RUA PERNAMBUCO, 326	215337/16	MUDOU-SE	PG S/A	RUA PERNAMBUCO, 326	254829/16	MUDOU-SE
PARQUE SAO BENTO EMP	RUA PERNAMBUCO, 326	249203/16	MUDOU-SE	PG S/A	RUA PERNAMBUCO, 326	255338/16	MUDOU-SE
PARQUE SAO BENTO EMP	RUA PERNAMBUCO, 326	306982/16	MUDOU-SE	PG S/A	RUA PERNAMBUCO, 326	249493/16	MUDOU-SE
PARQUE SAO BENTO EMP	RUA PERNAMBUCO, 326	216111/16	MUDOU-SE	PG S/A	RUA PERNAMBUCO, 326	293119/16	MUDOU-SE
PARQUE SAO BENTO EMP	RUA PERNAMBUCO, 326	213072/16	MUDOU-SE	PG S/A	AVENIDA DOUTOR GUALB	251323/16	MUDOU-SE
PARQUE SAO BENTO EMP	RUA PERNAMBUCO, 326	215789/16	MUDOU-SE	PG S/A	AVENIDA DOUTOR GUALB	255822/16	MUDOU-SE
PARQUE SAO BENTO EMP	RUA PERNAMBUCO, 326	214370/16	MUDOU-SE	PG S/A	AVENIDA DOUTOR GUALB	250359/16	MUDOU-SE
PARQUE SAO BENTO EMP	RUA PERNAMBUCO, 326	309039/16	MUDOU-SE	PG S/A	AVENIDA DOUTOR GUALB	300198/16	MUDOU-SE
PARQUE SAO BENTO EMP	RUA PERNAMBUCO, 326	251241/16	MUDOU-SE	PG S/A	RUA PERNAMBUCO, 326	257353/16	MUDOU-SE
PARQUE SAO BENTO EMP	RUA PERNAMBUCO, 326	254819/16	MUDOU-SE	PG S/A	RUA PERNAMBUCO, 326	257491/16	MUDOU-SE
PARQUE SAO BENTO EMP	RUA PERNAMBUCO, 326	309075/16	MUDOU-SE	PG S/A	RUA PERNAMBUCO, 326	287485/16	MUDOU-SE
PARQUE SAO BENTO EMP	RUA PERNAMBUCO, 326	270812/16	MUDOU-SE	PG S/A	AVENIDA DOUTOR GUALB	305311/16	MUDOU-SE
PARQUE SAO BENTO EMP	RUA PERNAMBUCO, 326	214379/16	MUDOU-SE	PG S/A	AVENIDA DOUTOR GUALB	245675/16	MUDOU-SE
PARQUE SAO BENTO EMP	RUA PERNAMBUCO, 326	208928/16	MUDOU-SE	PG S/A	AVENIDA DOUTOR GUALB	248700/16	MUDOU-SE
PARQUE SAO BENTO EMP	RUA PERNAMBUCO, 326	255853/16	MUDOU-SE	PG S/A	AVENIDA DOUTOR GUALB	248004/16	MUDOU-SE
PARQUE SAO BENTO EMP	RUA PERNAMBUCO, 326	213073/16	MUDOU-SE	PG S/A	RUA PERNAMBUCO, 326	250725/16	MUDOU-SE
PARQUE SAO BENTO EMP	RUA PERNAMBUCO, 326	216860/16	MUDOU-SE	PG S/A	AVENIDA DOUTOR GUALB	248386/16	MUDOU-SE
PARQUE SAO BENTO EMP	RUA PERNAMBUCO, 326	209887/16	MUDOU-SE	PG S/A	RUA PERNAMBUCO, 326	257584/16	MUDOU-SE
PARQUE SAO BENTO EMP	RUA PERNAMBUCO, 326	204452/16	MUDOU-SE	PG S/A	RUA PERNAMBUCO, 326	255720/16	MUDOU-SE
PARQUE SAO BENTO EMP	RUA PERNAMBUCO, 326	271617/16	MUDOU-SE	PG S/A	RUA PERNAMBUCO, 326	255960/16	MUDOU-SE
PARQUE SAO BENTO EMP	RUA PERNAMBUCO, 326	248614/16	MUDOU-SE	PG S/A	RUA PERNAMBUCO, 326	250103/16	MUDOU-SE
PARQUE SAO BENTO EMP	RUA PERNAMBUCO, 326	297193/16	MUDOU-SE	PG S/A	AVENIDA DOUTOR GUALB	307939/16	MUDOU-SE
PARQUE SAO BENTO EMP	RUA PERNAMBUCO, 326	258006/16	MUDOU-SE	PG S/A	RUA PERNAMBUCO, 326	248874/16	MUDOU-SE
PARQUE SAO BENTO EMP	RUA PERNAMBUCO, 326	209888/16	MUDOU-SE	PG S/A	RUA PERNAMBUCO, 326	212965/16	MUDOU-SE
PARQUE SAO BENTO EMP	RUA PERNAMBUCO, 326	209042/16	MUDOU-SE	PG S/A	RUA PERNAMBUCO, 326	248186/16	MUDOU-SE
PARQUE SAO BENTO EMP	RUA PERNAMBUCO, 326	213728/16	MUDOU-SE	PG S/A	AVENIDA DOUTOR GUALB	248461/16	MUDOU-SE
PARQUE SAO BENTO EMP	RUA PERNAMBUCO, 326	213074/16	MUDOU-SE	PG S/A	RUA PERNAMBUCO, 326	255900/16	MUDOU-SE
PARQUE SAO BENTO EMP	RUA PERNAMBUCO, 326	216112/16	MUDOU-SE	PG S/A	RUA PERNAMBUCO, 326	295492/16	MUDOU-SE
PARQUE SAO BENTO EMP	RUA PERNAMBUCO, 326	256909/16	MUDOU-SE	PG S/A	AVENIDA DOUTOR GUALB	257035/16	MUDOU-SE
PARQUE SAO BENTO EMP	RUA PERNAMBUCO, 326	301838/16	MUDOU-SE	PG S/A	RUA PERNAMBUCO, 326	254929/16	MUDOU-SE
PARQUE SAO BENTO EMP	RUA PERNAMBUCO, 326	213071/16	MUDOU-SE	PG S/A	RUA PERNAMBUCO, 326	271459/16	MUDOU-SE
PARQUE SAO BENTO EMP	RUA PERNAMBUCO, 326	297578/16	MUDOU-SE	PG S/A	RUA PERNAMBUCO, 326	254943/16	MUDOU-SE
PARQUE SAO BENTO EMP	RUA PERNAMBUCO, 326	248854/16	MUDOU-SE	PG S/A	AVENIDA DOUTOR GUALB	256332/16	MUDOU-SE
PARQUE SAO BENTO EMP	RUA PERNAMBUCO, 326	210030/16	MUDOU-SE	PG S/A	AVENIDA DOUTOR GUALB	307567/16	MUDOU-SE
PARQUE SAO BENTO EMP	RUA PERNAMBUCO, 326	309666/16	MUDOU-SE	PG S/A	AVENIDA DOUTOR GUALB	290116/16	MUDOU-SE
PARQUE SAO BENTO EMP	RUA PERNAMBUCO, 326	248857/16	MUDOU-SE	PG S/A	RUA PERNAMBUCO, 326	255095/16	MUDOU-SE
PARQUE SAO BENTO EMP	RUA PERNAMBUCO, 326	213075/16	MUDOU-SE	PG S/A	AVENIDA DOUTOR GUALB	248306/16	MUDOU-SE
PARQUE SAO BENTO EMP	RUA PERNAMBUCO, 326	256103/16	MUDOU-SE	PG S/A	AVENIDA DOUTOR GUALB	249638/16	MUDOU-SE
PARQUE SAO BENTO EMP	RUA PERNAMBUCO, 326	216861/16	MUDOU-SE	PG S/A	AVENIDA DOUTOR GUALB	250907/16	MUDOU-SE
PARQUE SAO BENTO EMP	RUA PERNAMBUCO, 326	248187/16	MUDOU-SE	PG S/A	RUA PERNAMBUCO, 326	256575/16	MUDOU-SE
PARQUE SAO BENTO EMP	RUA PERNAMBUCO, 326	205988/16	MUDOU-SE	PG S/A	RUA PERNAMBUCO, 326	270668/16	MUDOU-SE
PARQUE SAO BENTO EMP	RUA PERNAMBUCO, 326	277315/16	MUDOU-SE	PG S/A	RUA PERNAMBUCO, 326	255701/16	MUDOU-SE
PARQUE SAO BENTO EMP	RUA PERNAMBUCO, 326	215738/16	MUDOU-SE	PG S/A	AVENIDA DOUTOR GUALB	254333/16	MUDOU-SE
PARQUE SAO BENTO EMP	RUA PERNAMBUCO, 326	248852/16	MUDOU-SE	PG S/A	AVENIDA DOUTOR GUALB	251222/16	MUDOU-SE
PARQUE SAO BENTO EMP	RUA PERNAMBUCO, 326	216858/16	MUDOU-SE	PG S/A	AVENIDA DOUTOR GUALB	249091/16	MUDOU-SE
PARQUE SAO BENTO EMP	RUA PERNAMBUCO, 326	210624/16	MUDOU-SE	PG S/A	RUA PERNAMBUCO, 326	301830/16	MUDOU-SE
PARQUE SAO BENTO EMP	RUA PERNAMBUCO, 326	296305/16	MUDOU-SE	PG S/A	RUA PERNAMBUCO, 326	284969/16	MUDOU-SE
PARQUE SAO BENTO EMP	RUA PERNAMBUCO, 326	257775/16	MUDOU-SE	PG S/A	RUA PERNAMBUCO, 326	257834/16	MUDOU-SE
PARQUE SAO BENTO EMP	RUA PERNAMBUCO, 326	249357/16	MUDOU-SE	PG S/A	AVENIDA DOUTOR GUALB	256859/16	MUDOU-SE
PARQUE SAO BENTO EMP	RUA PERNAMBUCO, 326	248059/16	MUDOU-SE	PG S/A	RUA PERNAMBUCO, 326	249189/16	MUDOU-SE
PARQUE SAO BENTO EMP	RUA PERNAMBUCO, 326	216859/16	MUDOU-SE	PG S/A	AVENIDA DOUTOR GUALB	251510/16	MUDOU-SE
PARQUE SAO BENTO EMP	RUA PERNAMBUCO, 326	208919/16	MUDOU-SE	PG S/A	RUA PERNAMBUCO, 326	248465/16	MUDOU-SE
PARQUE SAO BENTO EMP	RUA PERNAMBUCO, 326	248892/16	MUDOU-SE	PG S/A	AVENIDA DOUTOR GUALB	257394/16	MUDOU-SE
PARQUE SAO BENTO EMP	RUA PERNAMBUCO, 326	248301/16	MUDOU-SE	PG S/A	AVENIDA DOUTOR GUALB	250508/16	MUDOU-SE
PARQUE SAO BENTO EMP	RUA PERNAMBUCO, 326	209627/16	MUDOU-SE	PG S/A	AVENIDA DOUTOR GUALB	273525/16	MUDOU-SE
PARQUE SAO BENTO EMP	RUA PERNAMBUCO, 326	255578/16	MUDOU-SE	PG S/A	AVENIDA DOUTOR GUALB	294210/16	MUDOU-SE
PARQUE SAO BENTO EMP	RUA PERNAMBUCO, 326	258007/16	MUDOU-SE	PG S/A	RUA PERNAMBUCO, 326	307490/16	MUDOU-SE
PARQUE SAO BENTO EMP	RUA PERNAMBUCO, 326	291651/16	MUDOU-SE	PG S/A	RUA PERNAMBUCO, 326	291662/16	MUDOU-SE
PARQUE SAO BENTO EMP	RUA PERNAMBUCO, 326	208927/16	MUDOU-SE	PG S/A	RUA PERNAMBUCO, 326	256920/16	MUDOU-SE
PARQUE SAO BENTO EMP	RUA PERNAMBUCO, 326	273439/16	MUDOU-SE	PG S/A	RUA PERNAMBUCO, 326	276002/16	MUDOU-SE
PAULA SANTOS & CPF E	AVENIDA MARECHAL DUT	250569/16	MUDOU-SE	PG S/A	RUA PERNAMBUCO, 326	256315/16	MUDOU-SE
PAULO HENRIQUE GARC	RUA MAURO FOGACA DE	279276/16	MUDOU-SE	PG S/A	AVENIDA DOUTOR GUALB	251432/16	MUDOU-SE
PAULO SERGIO MACHADO	RUA QUATRO, 555	118946/16	MUDOU-SE	PG S/A	AVENIDA DOUTOR GUALB	268693/16	MUDOU-SE
PAULO SERGIO S.CORRE	RUA GONCALVES DIAS,	265288/16	MUDOU-SE	PG S/A	RUA PERNAMBUCO, 326	269189/16	MUDOU-SE
PEDRO PAULO MACHADO	RUA DAVID BARRETO,	194424/16	MUDOU-SE	PG S/A	RUA PERNAMBUCO, 326	248876/16	MUDOU-SE
PG S/A	RUA PERNAMBUCO, 326	304472/16	MUDOU-SE	PG S/A	RUA PERNAMBUCO, 326	271428/16	MUDOU-SE
PG S/A	RUA PERNAMBUCO, 326	302530/16	MUDOU-SE	PG S/A	RUA PERNAMBUCO, 326	310781/16	MUDOU-SE
PG S/A	RUA PERNAMBUCO, 326	277840/16	MUDOU-SE	PG S/A	RUA PERNAMBUCO, 326	268402/16	MUDOU-SE
PG S/A	RUA PERNAMBUCO, 326	254695/16	MUDOU-SE	PG S/A	RUA PERNAMBUCO, 326	248462/16	MUDOU-SE
PG S/A	RUA PERNAMBUCO, 326	256808/16	MUDOU-SE	PG S/A	RUA PERNAMBUCO, 326	255414/16	MUDOU-SE
PG S/A	RUA PERNAMBUCO, 326	248241/16	MUDOU-SE	PG S/A	RUA PERNAMBUCO, 326	267326/16	MUDOU-SE
PG S/A	RUA PERNAMBUCO, 326	290818/16	MUDOU-SE	PG S/A	RUA PERNAMBUCO, 326	258013/16	MUDOU-SE
PG S/A	RUA PERNAMBUCO, 326	255852/16	MUDOU-SE	PG S/A	RUA PERNAMBUCO, 326	254645/16	MUDOU-SE
PG S/A	RUA PERNAMBUCO, 326	306078/16	MUDOU-SE	PG S/A	RUA PERNAMBUCO, 326	256200/16	MUDOU-SE
PG S/A	RUA PERNAMBUCO, 326	256121/16	MUDOU-SE	PG S/A	RUA PERNAMBUCO, 326	255654/16	MUDOU-SE
PG S/A	RUA PERNAMBUCO, 326	256574/16	MUDOU-SE	PG S/A	RUA PERNAMBUCO, 326	278002/16	MUDOU-SE
PG S/A	RUA PERNAMBUCO, 326	279708/16	MUDOU-SE	PG S/A	RUA PERNAMBUCO, 326	248914/16	MUDOU-SE
PG S/A	RUA PERNAMBUCO, 326	250018/16	MUDOU-SE	PG S/A	RUA PERNAMBUCO, 326	277463/16	MUDOU-SE
PG S/A	RUA PERNAMBUCO, 326	307889/16	MUDOU-SE	PG S/A	RUA PERNAMBUCO, 326	293944/16	MUDOU-SE
PG S/A	RUA PERNAMBUCO, 326	304180/16	MUDOU-SE	PG S/A	RUA PERNAMBUCO, 326	254767/16	MUDOU-SE
PG S/A	RUA PERNAMBUCO, 326	300332/16	MUDOU-SE	PG S/A	RUA PERNAMBUCO, 326	256316/16	MUDOU-SE
PG S/A	RUA PERNAMBUCO, 326	257294/16	MUDOU-SE	PG S/A	RUA PERNAMBUCO, 326	250787/16	MUDOU-SE
PG S/A	RUA PERNAMBUCO, 326	256802/16	MUDOU-SE	PG S/A	RUA PERNAMBUCO, 326	267211/16	MUDOU-SE
PG S/A	RUA PERNAMBUCO, 326	290921/16	MUDOU-SE	PG S/A	RUA PERNAMBUCO, 326	289842/16	MUDOU-SE
PG S/A	RUA PERNAMBUCO, 326	256571/16	MUDOU-SE	PG S/A	RUA PERNAMBUCO, 326	254932/16	MUDOU-SE
PG S/A	RUA PERNAMBUCO, 326	308321/16	MUDOU-SE	PG S/A	RUA PERNAMBUCO, 326	275825/16	MUDOU-SE
PG S/A	RUA PERNAMBUCO, 326	255645/16	MUDOU-SE	PG S/A	RUA PERNAMBUCO, 326	248629/16	MUDOU-SE
PG S/A	RUA PERNAMBUCO, 326	277230/16	MUDOU-SE	PG S/A	RUA PERNAMBUCO, 326	255636/16	MUDOU-SE
PG S/A	RUA PERNAMBUCO, 326	289626/16	MUDOU-SE	PG S/A	RUA PERNAMBUCO, 326	293128/16	MUDOU-SE

PG S/A	RUA PERNAMBUCO, 326	257030/16	MUDOU-SE	VALDO LUIZ DE ALMEID	AVENIDA ANTONIO CARL	271285/16	MUDOU-SE
PG S/A	RUA PERNAMBUCO, 326	296641/16	MUDOU-SE	VALMIR GERSON FERREI	AVENIDA DOUTOR AFONS	170581/16	MUDOU-SE
PG S/A	AVENIDA DOUTOR GUALB	283986/16	MUDOU-SE	VALTER DE TOLEDO	RUA MANOEL DA COSTA	98554/16	MUDOU-SE
PG S/A	RUA PERNAMBUCO, 326	255001/16	MUDOU-SE	VALTER ROBERTO DA RO	RUA PROFESSOR ANTONI	144511/16	MUDOU-SE
PG S/A	RUA PERNAMBUCO, 326	282884/16	MUDOU-SE	VARLEI VENERELI SOLD	ESTRADA DO IPATINGA,	266266/16	MUDOU-SE
PG S/A	RUA PERNAMBUCO, 326	254826/16	MUDOU-SE	VILARTE EMPREENDIMEN	AVENIDA ANTONIO CARL	218682/16	MUDOU-SE
PG S/A	AVENIDA DOUTOR GUALB	282892/16	MUDOU-SE	VIMOSCI ADMINISTRADO	RUA OLINDA LUZ MARTH	208921/16	MUDOU-SE
PG S/A	AVENIDA DOUTOR GUALB	309276/16	MUDOU-SE	VIMOSCI ADMINISTRADO	RUA OLINDA LUZ MARTH	299537/16	MUDOU-SE
PG S/A	AVENIDA DOUTOR GUALB	255844/16	MUDOU-SE	VIMOSCI ADMINISTRADO	RUA OLINDA LUZ MARTH	164995/16	MUDOU-SE
PG S/A	RUA PERNAMBUCO, 326	248674/16	MUDOU-SE	VITORIO EMANUEL L. P	RUA CAPITAO GRANDINO	145390/16	MUDOU-SE
PG S/A	AVENIDA DOUTOR GUALB	267597/16	MUDOU-SE	VIVIANE FERNANDES DA	RUA DOUTOR HUMBERTO	305675/16	MUDOU-SE
PG S/A	RUA PERNAMBUCO, 326	281510/16	MUDOU-SE	WAGNER NONI E OUTROS	RUA GONCALVES DIAS,	228565/16	MUDOU-SE
PG S/A	RUA PERNAMBUCO, 326	250910/16	MUDOU-SE	WILMA DE SOUZA ALVES	RUA WALTER CALDINI,	131568/16	MUDOU-SE
PG S/A	RUA PERNAMBUCO, 326	248970/16	MUDOU-SE	WILMA DE SOUZA ALVES	RUA WALTER CALDINI,	304960/16	MUDOU-SE
PG S/A	RUA PERNAMBUCO, 326	272061/16	MUDOU-SE	YOJI KUWABARA	AVENIDA COMENDADOR P	120447/16	MUDOU-SE
PG S/A	AVENIDA DOUTOR GUALB	310365/16	MUDOU-SE	ZACHA EMPREENDIMENTO	RUA ROQUE DE ABREU B	85624/16	MUDOU-SE
PG S/A	AVENIDA DOUTOR GUALB	254800/16	MUDOU-SE	ZACHA EMPREENDIMENTO	RUA ROQUE DE ABREU B	262971/16	MUDOU-SE
PG S/A	AVENIDA DOUTOR GUALB	278094/16	MUDOU-SE	ZACHA EMPREENDIMENTO	AVENIDA PRESIDENTE J	263513/16	MUDOU-SE
PG S/A	AVENIDA DOUTOR GUALB	284377/16	MUDOU-SE	Z.N.X. EMPREE PART S	AVENIDA WASHINGTON L	263702/16	MUDOU-SE
PG S/A	RUA PERNAMBUCO, 326	255828/16	MUDOU-SE	Z.N.X. EMPREE PART S	AVENIDA WASHINGTON L	225453/16	MUDOU-SE
PG S/A	AVENIDA DOUTOR GUALB	249775/16	MUDOU-SE	Z.N.X. EMPREE PART S	AVENIDA WASHINGTON L	225455/16	MUDOU-SE
PG S/A	AVENIDA DOUTOR GUALB	250106/16	MUDOU-SE	Z.N.X. EMPREE PART S	AVENIDA WASHINGTON L	219130/16	MUDOU-SE
PG S/A	RUA PERNAMBUCO, 326	309973/16	MUDOU-SE	Z.N.X. EMPREE PART S	AVENIDA WASHINGTON L	222811/16	MUDOU-SE
PG S/A	RUA PERNAMBUCO, 326	292353/16	MUDOU-SE	Z.N.X. EMPREE PART S	AVENIDA WASHINGTON L	222730/16	MUDOU-SE
PG S/A	RUA PERNAMBUCO, 326	71675/16	MUDOU-SE	Z.N.X. EMPREE PART S	AVENIDA WASHINGTON L	226045/16	MUDOU-SE
PG S/A	RUA PERNAMBUCO, 326	277203/16	MUDOU-SE	Z.N.X. EMPREE PART S	AVENIDA WASHINGTON L	228825/16	MUDOU-SE
PQ DIV EMP IMOB LTDA	RUA PERNAMBUCO, 326	257287/16	MUDOU-SE	Z.N.X. EMPREE PART S	AVENIDA WASHINGTON L	218809/16	MUDOU-SE
RAFAEL GARCIA FURTAD	RUA ZEFERINO SANTANA	133191/16	MUDOU-SE	Z.N.X. EMPREE PART S	AVENIDA WASHINGTON L	231860/16	MUDOU-SE
RAFAEL GARCIA FURTAD	RUA ZEFERINO SANTANA	182085/16	MUDOU-SE	Z.N.X. EMPREE PART S	AVENIDA WASHINGTON L	218800/16	MUDOU-SE
RAFAEL GARCIA FURTAD	RUA ZEFERINO SANTANA	178315/16	MUDOU-SE	Z.N.X. EMPREE PART S	AVENIDA WASHINGTON L	226039/16	MUDOU-SE
RAFAEL GARCIA FURTAD	RUA ZEFERINO SANTANA	178314/16	MUDOU-SE	Z.N.X. EMPREE PART S	AVENIDA WASHINGTON L	231859/16	MUDOU-SE
RAFAEL GARCIA FURTAD	RUA ZEFERINO SANTANA	163886/16	MUDOU-SE	Z.N.X. EMPREE PART S	AVENIDA WASHINGTON L	225510/16	MUDOU-SE
RAFAEL GARCIA FURTAD	RUA ZEFERINO SANTANA	164318/16	MUDOU-SE	Z.N.X. EMPREE PART S	AVENIDA WASHINGTON L	227605/16	MUDOU-SE
RAFAEL GUENKA	RUA GONCALVES DIAS,	199448/16	MUDOU-SE	Z.N.X. EMPREE PART S	AVENIDA WASHINGTON L	226254/16	MUDOU-SE
RAQUEL DOTTO DE FIGU	RUA PROFESSOR ANTONI	184819/16	MUDOU-SE	Z.N.X. EMPREE PART S	AVENIDA WASHINGTON L	218801/16	MUDOU-SE
RENATA CENCI GUIMARE	RUA GOIAZ, 240	161549/16	MUDOU-SE	Z.N.X. EMPREE PART S	AVENIDA WASHINGTON L	262118/16	MUDOU-SE
RENATA CENCI GUIMARE	RUA GOIAZ, 240	182151/16	MUDOU-SE	Z.N.X. EMPREE PART S	AVENIDA WASHINGTON L	262253/16	MUDOU-SE
RENATO AMARY EMPREEN	RUA MAJOR JOAO LICIO	242604/16	MUDOU-SE	Z.N.X. EMPREE PART S	AVENIDA WASHINGTON L	231630/16	MUDOU-SE
RENATO AMARY EMPREEN	RUA JOAO NOBREGA DE	260875/16	MUDOU-SE	Z.N.X. EMPREE PART S	AVENIDA WASHINGTON L	225802/16	MUDOU-SE
RENATO DA SILVA LEIT	RUA DAVID BARRETO, 2	242707/16	MUDOU-SE	Z.N.X. EMPREE PART S	AVENIDA WASHINGTON L	225451/16	MUDOU-SE
RENATO DUTRA	RUA CARLOS DE OLIVEI	291000/16	MUDOU-SE	Z.N.X. EMPREE PART S	AVENIDA WASHINGTON L	224333/16	MUDOU-SE
RESIDENCIAL SANTORIN	RUA ANTONIO ADADE, 5	266522/16	MUDOU-SE	Z.N.X. EMPREE PART S	AVENIDA WASHINGTON L	233565/16	MUDOU-SE
RICARDO SILVEIRA LEI	RUA RAMON HARO MARTI	234237/16	MUDOU-SE	Z.N.X. EMPREE PART S	AVENIDA WASHINGTON L	227874/16	MUDOU-SE
ROBERTO VALENTIM	RUA COMENDADOR HERME	49294/16	MUDOU-SE	Z.N.X. EMPREE PART S	AVENIDA WASHINGTON L	263706/16	MUDOU-SE
RODRIGO BUZIN SIQUEI	RUA ORLANDO BISMARA,	181271/16	MUDOU-SE	Z.N.X. EMPREE PART S	AVENIDA WASHINGTON L	228327/16	MUDOU-SE
ROGERIO DE CARVALHO	RUA EDVILSON NUNES D	239466/16	MUDOU-SE	Z.N.X. EMPREE PART S	AVENIDA WASHINGTON L	227801/16	MUDOU-SE
ROMULO PRADO JACOB	RUA OLINDA LUZ MARTH	203382/16	MUDOU-SE	Z.N.X. EMPREE PART S	AVENIDA WASHINGTON L	226040/16	MUDOU-SE
RONALDO MENEGHEL DE	AVENIDA LONDRES, 818	68197/16	MUDOU-SE	Z.N.X. EMPREE PART S	AVENIDA WASHINGTON L	225685/16	MUDOU-SE
RONILTON RAMOS LUCAS	RUA APARECIDA LEVY,	215307/16	MUDOU-SE	Z.N.X. EMPREE PART S	AVENIDA WASHINGTON L	219129/16	MUDOU-SE
ROSA MARIA PAES CASA	RUA JOSE ALVES DA SI	310310/16	MUDOU-SE	Z.N.X. EMPREE PART S	AVENIDA WASHINGTON L	228113/16	MUDOU-SE
ROSANA AUGUSTA G DEL	AVENIDA TRES DE MARC	122672/16	MUDOU-SE	2P - EMILIO CARLOS P	AVENIDA ANTONIO CARL	223113/16	MUDOU-SE
ROSEMARY APARECIDA J	RUA ORLANDO BISMARA,	74047/16	MUDOU-SE				
ROYAL TOWN EMPREENDI	RUA OLINDA LUZ MARTH	277608/16	MUDOU-SE				
ROYAL TOWN EMPREENDI	AVENIDA DOUTOR ARMAN	250710/16	MUDOU-SE				
ROYAL TOWN EMPREENDI	AVENIDA PEREIRA DA S	69939/16	MUDOU-SE				
RS3L EMPRESARIAL LTD	RUA ITAPURA, 60	50246/16	MUDOU-SE				
RUBENS CESAR MADUREI	RUA FRANCISCO FERREI	173344/16	MUDOU-SE				
RUBENS CESAR MADUREI	RUA FRANCISCO FERREI	173345/16	MUDOU-SE				
RUBENS ZULLI	RUA HUNGRIA, 170	307441/16	MUDOU-SE				
RUTE CRISTINA CERDEI	RUA ELIAS RODRIGUES	56905/16	MUDOU-SE				
SALETE CORRAL VIEIRA	RUA ANTONIO FERRAZ,	106952/16	MUDOU-SE				
SANAI TANAKA KUSHIWA	RUA COMENDADOR HERME	92470/16	MUDOU-SE				
SANTARINI EMPREENDIM	RUA SALOMAO BARBADO,	292000/16	MUDOU-SE				
SANTARINI EMPREENDIM	AVENIDA MARIO JOSE A	143419/16	MUDOU-SE				
SANTARINI EMPREENDIM	RUA JOSE TOTORA, 641	241159/16	MUDOU-SE				
SAO DOMINGOS EMPREND	RUA SIQUEIRA CAMPOS,	239617/16	MUDOU-SE				
SENAJ SERVICO NACION	RUA JOAO FURTADO,	43753/16	MUDOU-SE				
SEQUINI & CAPELAO CO	RUA DOUTOR AMERICO F	162151/16	MUDOU-SE				
SEQUINI & CAPELAO CO	RUA DOUTOR AMERICO F	162149/16	MUDOU-SE				
SERGIO PABLO FERNAND	RUA GONCALVES DIAS,	290861/16	MUDOU-SE				
SIMONE SOMEG GOMES	AVENIDA WASHINGTON L	226042/16	MUDOU-SE				
SOAVE EMPREENDIMENTO	AVENIDA CORONEL NOGU	224670/16	MUDOU-SE				
SONG YI TSUNG E OUTR	AVENIDA ANTONIO CARL	174889/16	MUDOU-SE				
SOPHIA CHEDA	AVENIDA ANTONIO CARL	171379/16	MUDOU-SE				
SOPHIA CHEDA	AVENIDA ANTONIO CARL	171929/16	MUDOU-SE				
SPL CONSTR. E PAVIME	RUA DOUTOR AMERICO F	293067/16	MUDOU-SE				
SPL CONSTR. E PAVIME	RUA OSMAR MONTANHAM,	217995/16	MUDOU-SE				
SPL CONSTR. E PAVIME	AVENIDA ANTONIO CARL	156786/16	MUDOU-SE				
SPLICE CONSTR. E PAV	AVENIDA ANTONIO CARL	156785/16	MUDOU-SE				
T & B LOTEAMENTOS S/	AVENIDA ANTONIO CARL	116628/16	MUDOU-SE				
T & B LOTEAMENTOS S/	AVENIDA ANTONIO CARL	228048/16	MUDOU-SE				
T & B LOTEAMENTOS S/	AVENIDA ANTONIO CARL	226693/16	MUDOU-SE				
T & B LOTEAMENTOS S/	AVENIDA ANTONIO CARL	226694/16	MUDOU-SE				
T & B LOTEAMENTOS S/	AVENIDA ANTONIO CARL	230944/16	MUDOU-SE				
T & B LOTEAMENTOS S/	AVENIDA ANTONIO CARL	225851/16	MUDOU-SE				
T & B LOTEAMENTOS S/	AVENIDA ANTONIO CARL	226920/16	MUDOU-SE				
TCP AGUA VERMELHA EM	AVENIDA CASPER LIBER	167961/16	MUDOU-SE				
TCP AGUA VERMELHA EM	AVENIDA CASPER LIBER	162543/16	MUDOU-SE				
TCP AGUA VERMELHA EM	AVENIDA CASPER LIBER	162542/16	MUDOU-SE				
TCP AGUA VERMELHA EM	AVENIDA CASPER LIBER	162954/16	MUDOU-SE				
TCP AGUA VERMELHA EM	AVENIDA CASPER LIBER	162953/16	MUDOU-SE				
TCP AGUA VERMELHA EM	AVENIDA CASPER LIBER	167508/16	MUDOU-SE				
TCP AGUA VERMELHA EM	AVENIDA CASPER LIBER	167507/16	MUDOU-SE				
TCP AGUA VERMELHA EM	AVENIDA CASPER LIBER	167960/16	MUDOU-SE				
T.C.S. TRANSPORTES C	AVENIDA IPANEMA, 500	71806/16	MUDOU-SE				
T.C.S. TRANSPORTES C	AVENIDA IPANEMA, 500	285356/16	MUDOU-SE				
T.C.S. TRANSPORTES C	AVENIDA IPANEMA, 500	275526/16	MUDOU-SE				
TECBASE COMERCIAL E	ESTRADA DO IPATINGA,	286723/16	MUDOU-SE				
TECBASE COMERCIAL E	AVENIDA DOUTOR EUGEN	295840/16	MUDOU-SE				
TEFELONICA BRASIL S/	RUA CONEGO VICENTE M	52327/16	MUDOU-SE				
TELECOMUNICACOES DE	RUA CONEGO VICENTE A	253876/16	MUDOU-SE				
TELEFONICA BRASIL S/	RUA CONEGO VICENTE M	270223/16	MUDOU-SE				
TELEFONICA BRASIL S/	RUA CONEGO VICENTE M	224737/16	MUDOU-SE				
TELEFONICA BRASIL S/	RUA CONEGO VICENTE A	131775/16	MUDOU-SE				
TELEFONICA BRASIL S/	RUA CONEGO VICENTE M	278139/16	MUDOU-SE				
TELEFONICA BRASIL S/	RUA CONEGO VICENTE M	86776/16	MUDOU-SE				
TELEFONICA BRASIL S/	RUA CONEGO VICENTE M	57645/16	MUDOU-SE				
TELEFONICA BRASIL S/	RUA CONEGO VICENTE M	113096/16	MUDOU-SE				
TELEFONICA BRASIL S/	RUA CONEGO VICENTE M	276495/16	MUDOU-SE				
TEREZA MASSAE TSUKAM	AVENIDA DOUTOR ARMAN	69411/16	MUDOU-SE				
TERRA NOSSA INCORP.	RUA FLORIANO PEIXOTO	288499/16	MUDOU-SE				
THEREZA COSTA DE MIR	RUA JOANA PEDRINA DA	302027/16	MUDOU-SE				
THIAGO CASAGRANDE	RUA ESPANHA, 262	279166/16	MUDOU-SE				
THIAGO DE FARIA SOUS	AVENIDA LONDRES, 460	188429/16	MUDOU-SE				
THIAGO LUIZ DE SOUZA	AVENIDA CAPITAO CASA	250095/16	MUDOU-SE				
TS-12 PARTICIPACOES	AVENIDA INDEPENDENCI	129272/16	MUDOU-SE				
TIK CHARABE E OUTR	RUA DOUTOR JOSE FRAN	284163/16	MUDOU-SE				
VALDEMAR FERRAZ MARQ	RUA QUINZINHO DE MOR	218349/16	MUDOU-SE				

ANA LUIZA BACCI SILVA
SEF/DTMA/SEEAV
Chefe da Seção de Emissão e Entrega de Avisos

Sorocaba, 30 de março de 2016

SECRETARIA DA FAZENDA
ÁREA DE ADMINISTRAÇÃO TRIBUTÁRIA
SEÇÃO DE EMISSÃO E ENTREGA DE AVISOS

EDITAL 21

A Prefeitura de Sorocaba, nos termos do Artigo 2º, par. 1º, da Lei 5809, de 16 de novembro de 1998, por este Edital notifica os contribuintes do Imposto Sobre a Propriedade Predial e Territorial Urbana e Taxas do exercício de 2016, dos respectivos avisos de lançamento (carnê), abaixo relacionados, em função de sua devolução pelos Correios (agente responsável pela entrega), mantendo-se, para todos os efeitos, as datas de vencimento originais:

MOTIVO DEVOL.	PROPR./COMPR.	ENDEREÇO	LANÇAMENTO
NÃO EXISTE O NÚMERO	ADAIAS FERREIRA LIMA	AVENIDA RIUSAKU KANI	254851/16
NÃO EXISTE O NÚMERO	ADAIR RODRIGUES DA S	RUA WALTER DAFFERNER	47179/16
NÃO EXISTE O NÚMERO	ADAOL XAVIER E OUTROS	RUA SERGIO FERREIRA	266980/16
NÃO EXISTE O NÚMERO	ADELAIDE ALEGRO SETO	RUA LUIZ FERNANDO RO	277895/16
NÃO EXISTE O NÚMERO	ADELINA MACHADO DO P	RUA BENEDITO DE OLIV	121737/16
NÃO EXISTE O NÚMERO	ADELMO BRAS DA ROCHA	RUA PROFESSOR JORGE	224383/16
NÃO EXISTE O NÚMERO	ADELSON SILVERIO DE	RUA DA PAZ, 25	155138/16
NÃO EXISTE O NÚMERO	ADEMAM DROMANVICH E	RUA COMENDADOR HERME	287204/16
NÃO EXISTE O NÚMERO	ADEMILSON CARVALHO D	RUA PROFESSOR JOAQUI	277263/16
NÃO EXISTE O NÚMERO	ADEMIR DE CASTRO JR	RUA AUGUSTO LIPPEL,	186847/16
NÃO EXISTE O NÚMERO	ADEMIR PEREIRA DE AN	RUA SANDRO ANTONIO M	77814/16
NÃO EXISTE O NÚMERO	ADEMIR SILVERIO E OU	AVENIDA ATALIBA PONT	100458/16
NÃO EXISTE O NÚMERO	ADHEMAR D VICENTINI	RUA COMENDADOR HERME	299729/16
NÃO EXISTE O NÚMERO	ADHEMAR D VICENTINI	RUA COMENDADOR HERME	258038/16
NÃO EXISTE O NÚMERO	ADHEMAR D VICENTINI	RUA COMENDADOR HERME	257025/16
NÃO EXISTE O NÚMERO	ADHEMAR D VICENTINI	RUA COMENDADOR HERME	255308/16
NÃO EXISTE O NÚMERO	ADHEMAR D VICENTINI	RUA COMENDADOR HERME	278342/16
NÃO EXISTE O NÚMERO	ADHEMAR D VICENTINI	RUA COMENDADOR HERME	249100/16
NÃO EXISTE O NÚMERO	ADHEMAR D VICENTINI	RUA COMENDADOR HERME	249334/16
NÃO EXISTE O NÚMERO	ADHEMAR D VICENTINI	RUA DOUTOR NELSON FE	301754/16
NÃO EXISTE O NÚMERO	ADHEMAR D VICENTINI	RUA COMENDADOR HERME	254512/16
NÃO EXISTE O NÚMERO	ADHEMAR D VICENTINI	RUA COMENDADOR HERME	281919/16
NÃO EXISTE O NÚMERO	ADHEMAR D VICENTINI	RUA COMENDADOR HERME	250712/16
NÃO EXISTE O NÚMERO	ADHEMAR D VICENTINI	RUA COMENDADOR HERME	290271/16
NÃO EXISTE O NÚMERO	ADHEMAR D VICENTINI	RUA DOUTOR NELSON FE	294064/16
NÃO EXISTE O NÚMERO	ADHEMAR D VICENTINI	RUA COMENDADOR HERME	293865/16
NÃO EXISTE O NÚMERO	ADHEMAR D VICENTINI	RUA COMENDADOR HERME	299707/16
NÃO EXISTE O NÚMERO	ADHEMAR D VICENTINI	RUA COMENDADOR HERME	288842/16
NÃO EXISTE O NÚMERO	ADHEMAR D VICENTINI	RUA ALZIRA CAMILO, 1	306840/16
NÃO EXISTE O NÚMERO	ADHEMAR D VICENTINI	RUA COMENDADOR HERME	293331/16
NÃO EXISTE O NÚMERO	ADHEMAR D VICENTINI	RUA COMENDADOR HERME	309846/16
NÃO EXISTE O NÚMERO	ADHEMAR D VICENTINI	RUA COMENDADOR HERME	304385/16
NÃO EXISTE O NÚMERO	ADHEMAR D VICENTINI	RUA COMENDADOR HERME	292592/16
NÃO EXISTE O NÚMERO	ADHEMAR D VICENTINI	RUA DOUTOR NELSON FE	286244/16
NÃO EXISTE O NÚMERO	ADHEMAR D VICENTINI	RUA COMENDADOR HERME	305825/16
NÃO EXISTE O NÚMERO	ADHEMAR D VICENTINI	RUA COMENDADOR HERME	281861/16
NÃO EXISTE O NÚMERO	ADHEMAR DROMANI VICE	RUA COMENDADOR	

NÃO EXISTE O NÚMERO	ADINVESTE EMPREENDIM	RUA LAURA MAIELLO KO	146439/16	NÃO EXISTE O NÚMERO	ANTONIO MATEUS MARTI	AVENIDA TRES DE MARC	133515/16
NÃO EXISTE O NÚMERO	ADOLFO RIBEIRO CAMAR	RUA DOM AMAURY CASTA	238927/16	NÃO EXISTE O NÚMERO	ANTONIO MATEUS MARTI	AVENIDA TRES DE MARC	220762/16
NÃO EXISTE O NÚMERO	ADRIANA ANTONIA DE P	AVENIDA ELIAS MALUF,	304027/16	NÃO EXISTE O NÚMERO	ANTONIO MELLO	RUA QUINZINHO DE MOR	142976/16
NÃO EXISTE O NÚMERO	ADRIANA DURCE	RUA ITINGA B R/PROJE	209696/16	NÃO EXISTE O NÚMERO	ANTONIO MIGUEL	RUA MINAS GERAIS, 79	170995/16
NÃO EXISTE O NÚMERO	ADRIANA OLIVEIRA DIA	RUA ANA PAULA ELEUTE	97755/16	NÃO EXISTE O NÚMERO	ANTONIO OLIVEIRA DA	RUA QUIRINO DE MELLO	150105/16
NÃO EXISTE O NÚMERO	AFJ EMPREENDIMENTOS	AVENIDA TRES DE MARC	132294/16	NÃO EXISTE O NÚMERO	ANTONIO PEREIRA PINT	RUA JAIR VIEIRA, 100	136638/16
NÃO EXISTE O NÚMERO	AFONSO ANTONIO PALOM	RUA FRANCISCO ANTONI	82032/16	NÃO EXISTE O NÚMERO	ANTONIO PINTO	RUA JOAO NASCIMENTO,	105109/16
NÃO EXISTE O NÚMERO	AGNALDO ISMAEL BORGE	RUA LEONAS STUCKUS,	78908/16	NÃO EXISTE O NÚMERO	ANTONIO SALVADOR DE	RUA PEDRO DE GODOY,	238394/16
NÃO EXISTE O NÚMERO	AGNEIA APARECIDA DA	RUA WALDIR BASTOS FE	76764/16	NÃO EXISTE O NÚMERO	ANTONIO SERGIO NUNES	RUA JULIA BALSAMO DE	285665/16
NÃO EXISTE O NÚMERO	AGROPECUARIA IPATING	RUA JOAO GUIMARAES,	290255/16	NÃO EXISTE O NÚMERO	ANTONIO VICENTE CARD	AVENIDA SANTA CRUZ,	309827/16
NÃO EXISTE O NÚMERO	AGROPECUARIA IPATING	RUA BENEDICTO MONTEI	272118/16	NÃO EXISTE O NÚMERO	ANTONIO VIEIRA PREST	RUA PROFESSOR FRONTI	62567/16
NÃO EXISTE O NÚMERO	AGROPECUARIA IPATING	RUA LUIZ MIGLIORINI,	258381/16	NÃO EXISTE O NÚMERO	ANTONIO VIEIRA PREST	RUA PROFESSOR FRONTI	49640/16
NÃO EXISTE O NÚMERO	AGROPECUARIA IPATING	RUA HERMINIA AMARAL	249316/16	NÃO EXISTE O NÚMERO	APARECIDA IRACEMA GE	RUA DOS TAPORANGUEN	305007/16
NÃO EXISTE O NÚMERO	AGROPECUARIA IPATING	RUA VALMIR VITORIO S	134941/16	NÃO EXISTE O NÚMERO	APARECIDO PEREIRA DE	RUA PEDRO RAIMUNDO D	278434/16
NÃO EXISTE O NÚMERO	AGROPECUARIA IPATING	RUA JOAQUIM DE CARVA	208369/16	NÃO EXISTE O NÚMERO	ARACI CRISTINA DA C	RUA JOSE MARIA DE CA	230998/16
NÃO EXISTE O NÚMERO	AGROPECUARIA IPATING	RUA JOAQUIM DE CARVA	208368/16	NÃO EXISTE O NÚMERO	ARICA EMPREENDIMENTO	RUA COMENDADOR VICEN	242589/16
NÃO EXISTE O NÚMERO	AGROPECUARIA IPATING	AVENIDA ELIAS MALUF,	180367/16	NÃO EXISTE O NÚMERO	ARICA EMPREENDIMENTO	RUA LUIZ DE LAMOS, 5	282864/16
NÃO EXISTE O NÚMERO	AGROPECUARIA IPATING	RUA JOAO JOSE DUARTE	280563/16	NÃO EXISTE O NÚMERO	ARMANDO FERRAZ E OUT	ESTRADA LUIZ CARLOS	203874/16
NÃO EXISTE O NÚMERO	AGROPECUARIA IPATING	RUA ROQUE MOACIR MOM	303243/16	NÃO EXISTE O NÚMERO	ARMANDO LUIZ DELLOSS	RUA DOUTOR PAULA SOU	108034/16
NÃO EXISTE O NÚMERO	AGROPECUARIA IPATING	RUA HERMINIA AMARAL	302722/16	NÃO EXISTE O NÚMERO	ARMINDO LIMA GUIMARA	RUA WALDOMIRO DE ALM	305598/16
NÃO EXISTE O NÚMERO	AGROPECUARIA IPATING	RUA PEDRO SANCHES PO	307023/16	NÃO EXISTE O NÚMERO	ARNALDO RODRIGUES BA	RUA CARLO EVASO, 170	176566/16
NÃO EXISTE O NÚMERO	AGROPECUARIA IPATING	RUA JOAO ROQUE DE OL	276871/16	NÃO EXISTE O NÚMERO	ARTUR PAES NETO	RUA OCTAVIO CHRISTOF	306034/16
NÃO EXISTE O NÚMERO	AGROPECUARIA IPATING	RUA JOAO ROQUE DE OL	279910/16	NÃO EXISTE O NÚMERO	ARY MARCAL	RUA BARAO PIRATINGUI	48589/16
NÃO EXISTE O NÚMERO	AGROPECUARIA IPATING	RUA JARDIM LILU, 203	276078/16	NÃO EXISTE O NÚMERO	ASSO. B. DA I. DE J.	RUA ROMEU DO NASCIME	291953/16
NÃO EXISTE O NÚMERO	AGROPECUARIA IPATING	RUA JOAO ROQUE DE OL	300613/16	NÃO EXISTE O NÚMERO	ATAIDE GOMES DA SILV	RUA ALBINO AURELIO D	84601/16
NÃO EXISTE O NÚMERO	AGROPECUARIA IPATING	RUA BENEDICTO MONTEI	282365/16	NÃO EXISTE O NÚMERO	ATAILDO JOSE ALVES E	RUA MARIA MOREN MALZ	261749/16
NÃO EXISTE O NÚMERO	AGROPECUARIA IPATING	RUA THEODORO GOGOLLA	289000/16	NÃO EXISTE O NÚMERO	ATILIO TREVISAN	RUA ANTIDIO DE OLIVE	130861/16
NÃO EXISTE O NÚMERO	AGROPECUARIA IPATING	AVENIDA ELIAS MALUF,	274978/16	NÃO EXISTE O NÚMERO	AUGUSTO CAETANO SANT	RUA JOAO COCORULJO J	145822/16
NÃO EXISTE O NÚMERO	AGROPECUARIA IPATING	RUA JOAQUIM DE CARVA	292228/16	NÃO EXISTE O NÚMERO	AURELIO VIANA DE LIM	RUA ANA ROSA JOAQUIM	205430/16
NÃO EXISTE O NÚMERO	AGROPECUARIA IPATING	RUA VALDOMIRO FERRAR	285104/16	NÃO EXISTE O NÚMERO	BADIK ADMINISTRACAO	AVENIDA ANGELICA, 67	75632/16
NÃO EXISTE O NÚMERO	AGROPECUARIA IPATING	RUA LUIZ MIGLIORINI,	274202/16	NÃO EXISTE O NÚMERO	BANCO ABN AMRO REAL	ALAMEDA DOS MANACAS,	295477/16
NÃO EXISTE O NÚMERO	AGROPECUARIA IPATING	RUA CELSO MAZZUCATTO	279624/16	NÃO EXISTE O NÚMERO	BANCO NOSSA CAIXA S.	RUA LIBERO BADARO, 3	199144/16
NÃO EXISTE O NÚMERO	AGROPECUARIA IPATING	RUA NILTON ERNESTO,	309753/16	NÃO EXISTE O NÚMERO	BENEDITA BUENO DE CA	RUA ODETE NANCY GIRA	293701/16
NÃO EXISTE O NÚMERO	AGROPECUARIA IPATING	RUA ROQUE MOACIR MOM	284267/16	NÃO EXISTE O NÚMERO	BENEDITA MARIA XAVIE	RUA NEUZA PRUDENTE P	138850/16
NÃO EXISTE O NÚMERO	AGROPECUARIA IPATING	RUA ROQUE MOACIR MOM	272607/16	NÃO EXISTE O NÚMERO	BENEDITO BUENO DA MO	RUA JOSE SOARES DOS	136771/16
NÃO EXISTE O NÚMERO	AGROPECUARIA IPATING	RUA LEONIDINA GONCALV	279309/16	NÃO EXISTE O NÚMERO	BENEDITO BUENO DA MO	RUA JOSE SOARES DOS	260221/16
NÃO EXISTE O NÚMERO	AGROPECUARIA IPATING	AVENIDA ELIAS MALUF,	297219/16	NÃO EXISTE O NÚMERO	BENEDITO CARDOSO VIE	RUA PEDRO RAIMUNDO D	238135/16
NÃO EXISTE O NÚMERO	AGROPECUARIA IPATING	RUA OVIDIO ANTONIO R	242153/16	NÃO EXISTE O NÚMERO	BENEDITO FERRAZ CORR	RUA LAURA DIAS NETTO	148895/16
NÃO EXISTE O NÚMERO	AGROPECUARIA IPATING	RUA MENALDO C DA SIL	87832/16	NÃO EXISTE O NÚMERO	BENEDITO MARIANO MAR	RUA ALICE AYRES DE M	151583/16
NÃO EXISTE O NÚMERO	AGROPECUARIA IPATING	AVENIDA VELA OLIMPIC	132316/16	NÃO EXISTE O NÚMERO	BENEDITO PAPA DA SIL	RUA JOAQUIM DE ALMEI	80250/16
NÃO EXISTE O NÚMERO	AIRTON BRANDIL LTDA	RUA MURILIO FELICIANO	213574/16	NÃO EXISTE O NÚMERO	BENEDITO RAIMUNDO TE	RUA DEQUI DE OLIVEIR	71268/16
NÃO EXISTE O NÚMERO	AIRTON CARLOS DA CUN	RUA JOSE LEITE DO CA	139315/16	NÃO EXISTE O NÚMERO	BENEDITO VENANCIO DE	RUA CHRISTOVAM PERES	84029/16
NÃO EXISTE O NÚMERO	AIRTON CARLOS DA CUN	RUA JOSE LEITE DO CA	139316/16	NÃO EXISTE O NÚMERO	BENTO JOS AMANCIO	RUA PROFESSOR HORACI	260622/16
NÃO EXISTE O NÚMERO	ALCIDIO SEUHLING	RUA JOAO ALVES FILHO	138942/16	NÃO EXISTE O NÚMERO	BRANDAO HIMALAIA EMP	AVENIDA ANGELICA, 23	247210/16
NÃO EXISTE O NÚMERO	ALCINDA DA CONCEICAO	RUA RUSSIA, 396	141908/16	NÃO EXISTE O NÚMERO	BRANDAO HIMALAIA EMP	AVENIDA ANGELICA, 23	266567/16
NÃO EXISTE O NÚMERO	ALCINDO CUENCAS RODR	RUA DOM AMAURY CASTA	290526/16	NÃO EXISTE O NÚMERO	BRANDAO HIMALAIA EMP	AVENIDA ANGELICA, 23	219066/16
NÃO EXISTE O NÚMERO	ALCIR APARECIDO LISB	ALAMEDA DOS JASMINS,	211052/16	NÃO EXISTE O NÚMERO	BRASHOP S/A	AVENIDA ITAVUJUA, 303	92665/16
NÃO EXISTE O NÚMERO	ALDEMIER PEREIRA DE O	RUA ALMIR BENETI, 10	134655/16	NÃO EXISTE O NÚMERO	BRUNO CESAR RUBINATO	RUA RUTH SIMAO, 75	58547/16
NÃO EXISTE O NÚMERO	ALDER EMPREEND. IMOB	RUA JOSE CARLOS IANE	302662/16	NÃO EXISTE O NÚMERO	CAMILA ALVES DA CRUZ	RUA PROFESSOR JORGE	230487/16
NÃO EXISTE O NÚMERO	ALESSANDRA DA COSTA	RUA DAVID DIAS SABOI	229985/16	NÃO EXISTE O NÚMERO	CAMPOLIM OLIVEIRA MA	RUA DIMAS DE ALMEIDA	230251/16
NÃO EXISTE O NÚMERO	ALESSANDRA STORER FE	RUA MANOEL SIMOES NO	235148/16	NÃO EXISTE O NÚMERO	CARLOS ALBERTO NUNES	RUA PROFESSOR JORGE	229595/16
NÃO EXISTE O NÚMERO	ALESSANDRO BONFILIO	RUA DOUTOR CAMPOS SA	120465/16	NÃO EXISTE O NÚMERO	CARLOS ALBERTO PIBEI	RUA ANNA MORALES TOM	46271/16
NÃO EXISTE O NÚMERO	ALESSANDRO PAULO ASC	RUA MANOEL GOMES DOS	273973/16	NÃO EXISTE O NÚMERO	CARLOS ALBERTO RIBEI	RUA JOSE TOSI, 99	151051/16
NÃO EXISTE O NÚMERO	ALEX SANDRO RAMOS	RUA BENEDITO ANTONIO	149547/16	NÃO EXISTE O NÚMERO	CARLOS ANTONIO PISAR	RUA CLAUDIO MANOEL D	85362/16
NÃO EXISTE O NÚMERO	ALEXANDRE BIYKA	RUA HORTENCIA MONTEI	74104/16	NÃO EXISTE O NÚMERO	CARLOS DA ROCHA FALC	RUA JOSE GARRIDO, 36	134360/16
NÃO EXISTE O NÚMERO	ALEXANDRE CAMARGO MO	RUA WALDOMIRO DE ALM	267893/16	NÃO EXISTE O NÚMERO	CARLOS DA SILVA	RODOVIA RAPOSO TAVAR	247743/16
NÃO EXISTE O NÚMERO	ALEXANDRE CARLETTI A	RUA DOUTOR AMERICO F	183375/16	NÃO EXISTE O NÚMERO	CARLOS DE PAES DE B	RUA COMENDADOR HERME	252819/16
NÃO EXISTE O NÚMERO	ALEXANDRE MAGELA GUS	RUA DOUTOR HAROLDO S	307523/16	NÃO EXISTE O NÚMERO	CARLOS P B WRIGHT	RUA COMENDADOR HERME	271838/16
NÃO EXISTE O NÚMERO	ALEXANDRE MENDONCA R	RUA CLARA NUNES, 4	263551/16	NÃO EXISTE O NÚMERO	CARLOS PAES DE B WRI	RUA COMENDADOR HERME	254291/16
NÃO EXISTE O NÚMERO	ALEXANDRE MORAES E O	RUA ADEMIR FERNANDES	138773/16	NÃO EXISTE O NÚMERO	CARLOS PAES DE B WRI	RUA COMENDADOR HERME	252692/16
NÃO EXISTE O NÚMERO	ALEXANDRE SANTOS DE	RUA WALDOMIRO BADDIN	77666/16	NÃO EXISTE O NÚMERO	CARLOS PAES DE B WRI	RUA COMENDADOR HERME	295878/16
NÃO EXISTE O NÚMERO	ALFREDO AUGUSTO SANT	RUA RANULPHO DE CAMP	310790/16	NÃO EXISTE O NÚMERO	CARLOS PAES DE BARRO	RUA COMENDADOR HERME	253277/16
NÃO EXISTE O NÚMERO	ALIANCA EMPREENDIMEN	RUA FRANCCELLINA DOS	230347/16	NÃO EXISTE O NÚMERO	CARLOS PEDRO DE ARAU	RUA COMENDADOR HERME	274787/16
NÃO EXISTE O NÚMERO	ALINE LINDAURA EUFRA	RUA PEREIRA DA FONSE	150514/16	NÃO EXISTE O NÚMERO	CARLOS PEDRO DE ARAU	RUA ADOLPHO BLOCH, 7	213797/16
NÃO EXISTE O NÚMERO	ALTAIR ALVERS	RUA APARECIDA, 391	195824/16	NÃO EXISTE O NÚMERO	CARLOS PEREIRA MACHA	RUA FIORAVANTI STEFA	85897/16
NÃO EXISTE O NÚMERO	ALTAIR ALVERS	RUA MARIANO VERA DIA	88804/16	NÃO EXISTE O NÚMERO	CARLOS ROBERTO HERRE	RUA MANOEL FACIABEM	280516/16
NÃO EXISTE O NÚMERO	ALTAIR ALVERS	RUA DANIEL DA PURIFI	261645/16	NÃO EXISTE O NÚMERO	CARLOS WRIGHT	RUA COMENDADOR HERME	291641/16
NÃO EXISTE O NÚMERO	ALTAIR ALVERS	RUA MARIANO VERA DIA	261731/16	NÃO EXISTE O NÚMERO	CARLOS WRIGHT	RUA COMENDADOR HERME	294294/16
NÃO EXISTE O NÚMERO	ALTAMIRA LUIZ BRAGA	RUA PEDRO SOLA VERDU	73694/16	NÃO EXISTE O NÚMERO	CARLOS WRIGHT	RUA COMENDADOR HERME	267117/16
NÃO EXISTE O NÚMERO	ALVIRIO GUIMARAES	RUA PROFESSORA ELVIR	228044/16	NÃO EXISTE O NÚMERO	CARLOS WRIGHT	RUA COMENDADOR HERME	248110/16
NÃO EXISTE O NÚMERO	ALZIRA BELMIRO	RUA DOUTOR CARDOSO D	91751/16	NÃO EXISTE O NÚMERO	CARMEN LUCIA AMORIM	RUA PARA, 232	171363/16
NÃO EXISTE O NÚMERO	AMADEU SOARES DA SIL	RUA JOAO JOSE DUARTE	310827/16	NÃO EXISTE O NÚMERO	CARMOSINA RODRIGUES	AVENIDA INDEPENDENCI	281047/16
NÃO EXISTE O NÚMERO	AMARILDO BUENO DA SI	RUA MANOEL FACIABEM	278650/16	NÃO EXISTE O NÚMERO	CARMOSINA RODRIGUES	AVENIDA INDEPENDENCI	235933/16
NÃO EXISTE O NÚMERO	AMARILDO FERNANDO GO	RUA FRANCISCO CABRER	307236/16	NÃO EXISTE O NÚMERO	CAROLINA DODA	RUA JOAO BATISTA DE	310710/16
NÃO EXISTE O NÚMERO	AMBROSINA SILVA PERO	RUA TROVADOR CANDINI	102755/16	NÃO EXISTE O NÚMERO	CATHARINA COSTA DA S	AVENIDA NOVE DE JULH	293824/16
NÃO EXISTE O NÚMERO	ANA CAROLINA ALEIXO	RUA LEOPOLDO MACHADO	102532/16	NÃO EXISTE O NÚMERO	CATULINO SILVEIRA	AVENIDA DOUTOR ULYSSE	95660/16
NÃO EXISTE O NÚMERO	ANA FERREIRA DOS SAN	RUA ADOLFO TARDELLI,	307953/16	NÃO EXISTE O NÚMERO	CELIA CECILIA SPAGNO	RUA NEUZA PRUDENTE P	16706/16
NÃO EXISTE O NÚMERO	ANA LAURA FRANCISCO	RUA PROFESSOR NORBER	95654/16	NÃO EXISTE O NÚMERO	CELIA MARINA MONTOVA	RUA MANUEL TEIXEIRA	287797/16
NÃO EXISTE O NÚMERO	ANA MARIA EGEE	RUA PROFESSOR JOAO D	308351/16	NÃO EXISTE O NÚMERO	CELIO CANDIDO E OUTR	RUA PROFESSOR JORGE	228978/16
NÃO EXISTE O NÚMERO	ANA MARIA SILVA E JU	RUA JOSE DEL CISTIA,	124212/16	NÃO EXISTE O NÚMERO	CENTRO DE EST PSIQ P	RUA EPAMINONDAS NEVE	150223/16
NÃO EXISTE O NÚMERO	ANA PAES DE SIQUEIRA	RUA MARIA PALHARES M	268624/16	NÃO EXISTE O NÚMERO	CENTRO DE INTEG.SOC.	RUA JOAQUIM MACHADO,	153859/16
NÃO EXISTE O NÚMERO	ANA PAULA DA SILVA S	RUA NOIR DE MELO RUB	210482/16	NÃO EXISTE O NÚMERO	CEZINA SILVA DE SOUZ	ESTRADA LUIZ CARLOS	136796/16
NÃO EXISTE O NÚMERO	ANA SZYGALSKI TOTI	RUA PROFESSOR JORGE	231006/16	NÃO EXISTE O NÚMERO	CIA REG DE HAB DE IN	RUA JOSE ANTONIO RUI	181418/16
NÃO EXISTE O NÚMERO	ANA VALERIA RAMOS E	ESTRADA DO IPATINGA,	234881/16	NÃO EXISTE O NÚMERO	CIA REG DE HAB DE IN	RUA ALBERTO RODRIGUE	180380/16
NÃO EXISTE O NÚMERO	ANDERSON BUENO DE CA	RUA WALDOMIRO FONDA,	103522/16	NÃO EXISTE O NÚMERO	CICERO BASIADO DA SI	RUA CARLOS MARIQUELL	308341/16
NÃO EXISTE O NÚMERO	ANDERSON RODRIGUES E	RUA CATARINA CARRASC	303337/16	NÃO EXISTE O NÚMERO	CINTIA CARRIEL RODRI	RUA NILTON TORRES JD	154302/16
NÃO EXISTE O NÚMERO	ANDRE IBANEZ GASQUE	RUA VALMIR VITORIO S	132843/16	NÃO EXISTE O NÚMERO	CLARINDO DE ASSIS	RUA TEREZIO MOREIRA,	137825/16
NÃO EXISTE O NÚMERO	ANDRE LUIS DA CRUZ B	RUA JOSE DEL CISTIA,	125993/16	NÃO EXISTE O NÚMERO	CLARIVALDO BINO	AVENIDA NOSSA SRA DO	297530/16
NÃO EXISTE O NÚMERO	ANDRE MARCOS DE O.SI	RUA DOUTOR AMERICO F	185216/16	NÃO EXISTE O NÚMERO	CLAUDE VILELA CAPITO	RUA JOAO RAFAEL JAFFE	261556/16
NÃO EXISTE O NÚMERO	ANDRE MATIELI NETO	RUA DARIA GALVAO DA	146760/16	NÃO EXISTE O NÚMERO	CLAUDERSON LUIS DE O	RUA BENEDITO DE OLIV	136499/16
NÃO EXISTE O NÚMERO	ANDRE MATIELI NETO	RUA QUIRINO DE MELLO	225059/16	NÃO EXISTE O NÚMERO	CLAUDINEI OLIVEIRA F	RUA IRINEU LEISTER,	258302/16
NÃO EXISTE O NÚMERO	ANDRE MATIELI NETO	RUA QUIRINO DE MELLO	225064/16	NÃO EXISTE O NÚMERO	CLAUDIO BORGES HORAG	RUA OVIDIO ANTONIO R	306837/16
NÃO EXISTE O NÚMERO	ANDREA INACIO DA SIL	RUA LUIZ DE MELLO	229324/16	NÃO EXISTE O NÚMERO	CLAUDIO CESAR DA SIL	RUA ERNESTO ALBINO M	51521/16
NÃO EXISTE O NÚMERO	ANDREIA CRISTINA ROG	RUA ALCEU TAVARES, 1	307256/16	NÃO EXISTE O NÚMERO	CLAUDIO DE OLIVEIRA	ALAMEDA DAS MARGARID	181338/16
NÃO EXISTE O NÚMERO	ANGELA MARIA GALEGO	RUA DAVID DIAS SABOI	185348/16	NÃO EXISTE O NÚMERO	CLAUDIO SETTI DE OLJ	RUA JORGE VELHO, 56	262216/16
NÃO EXISTE O NÚMERO	ANGELINA CRUDE GONGO	RUA DIMAS DE ALMEIDA	230485/16	NÃO EXISTE O NÚMERO	CLEBER YOSHIMI URUSH	AVENIDA OLINDA AIRES	97376/16
NÃO EXISTE O NÚMERO	ANNA ELIZABETH A VID	RUA CONEGO JANUARIO	69729/16	NÃO EXISTE O NÚMERO	CLEBERSON LUCIANO MO	RUA HENRIQUE DIAS, 8	91100/16
NÃO EXISTE O NÚMERO	ANTONIO A DA ROCHA	RUA AMERICO PIMENTA	134583/16	NÃO EXISTE O NÚMERO	CLEITON DE PONTES E	RUA ANA ROSA JOAQUIM	86160/16
NÃO EXISTE O NÚMERO	ANTONIO ALUISIO DE S	RUA ANTONIO PIRES, 2	120958/16	NÃO EXISTE O NÚMERO	CLEMENTE FAUSTINO DE	RUA DOUTOR CARDOSO D	81964/16
NÃO EXISTE O NÚMERO	ANTONIO BALESTRA NET	RUA PLINIO MIGUEL, 4	102925/16	NÃO EXISTE O NÚMERO	CLEUSA APARECIDA DOS	RUA PEDRO DE GODOY,	238899/16
NÃO EXISTE O NÚMERO	ANTONIO BATISTA DA S	RUA HENRIQUE CARRARA	309890/16	NÃO EXISTE O NÚMERO	CLEUSA VALLE DOS SAN	RUA DOM AMAURY CASTA	238656/16
NÃO EXISTE O NÚMERO	ANTONIO CARLOS DIAS	RUA NEUZA PRUDENTE P	247968/16	NÃO EXISTE O NÚMERO	CLORINDA AMBROZIO	RUA CONEGO LUCIO FLO	281122/16
NÃO EXISTE O NÚMERO	ANTONIO CARLOS MAGON	AVENIDA ATALIBA					

NÃO EXISTE O NÚMERO	CONSTRUTORA IPOA LTD	RUA OLGA CHARLES ARR	2362241/16	NÃO EXISTE O NÚMERO	EMPREENDIMENTOS IMOB	RUA DOMINGOS METIDIE	310339/16
NÃO EXISTE O NÚMERO	CONSTRUTORA IPOA LTD	RUA MARIA FERREIRA D	151163/16	NÃO EXISTE O NÚMERO	EMPREENDIMENTOS IMOB	RUA FERNANDO RIBAS P	290262/16
NÃO EXISTE O NÚMERO	CONSTRUTORA IPOA LTD	RUA ALICE AYRES DE M	133953/16	NÃO EXISTE O NÚMERO	EMPREENDIMENTOS IMOB	RUA CATARINA CARRASC	289590/16
NÃO EXISTE O NÚMERO	CONSTRUTORA JULIO E	RUA PARA, 13	236614/16	NÃO EXISTE O NÚMERO	EMPREENDIMENTOS IMOB	RUA CATARINA CARRASC	294155/16
NÃO EXISTE O NÚMERO	CONSTRUTORA JULIO E	ESTRADA DO DINORAH,	245018/16	NÃO EXISTE O NÚMERO	EMPREENDIMENTOS IMOB	RUA SANTANA, 133	269639/16
NÃO EXISTE O NÚMERO	CONSTRUTORA JULIO E	RUA HORTO FLORESTAL	239780/16	NÃO EXISTE O NÚMERO	EMPREENDIMENTOS IMOB	ALAMEDA FRANCA, 860	299217/16
NÃO EXISTE O NÚMERO	CONSTRUTORA JULIO E	AVENIDA QUINZE DE AG	310654/16	NÃO EXISTE O NÚMERO	EMPREENDIMENTOS IMOB	ENOC MANOEL DA SILVA	297961/16
NÃO EXISTE O NÚMERO	CONSTRUTORA MAISA LT	RUA ANNA ROSA BAPTIS	306518/16	NÃO EXISTE O NÚMERO	EMPREEND. DE P	EPRIS EMPREEND. DE P	218174/16
NÃO EXISTE O NÚMERO	CONSTRUTORA TELO E C	RUA BRAS SIQUEIRA DE	203727/16	NÃO EXISTE O NÚMERO	EMPREEND. DE P	EPRIS EMPREEND. DE P	261453/16
NÃO EXISTE O NÚMERO	COOP HAB CENTRAL PAR	RUA DOUTOR ACONICO F	250646/16	NÃO EXISTE O NÚMERO	EMPREEND. DE P	EPRIS EMPREEND. DE P	221161/16
NÃO EXISTE O NÚMERO	CRISTIANE FURQUIM	RUA SALVADOR LEITE M	239923/16	NÃO EXISTE O NÚMERO	EMPREEND. DE P	EPRIS EMPREEND. DE P	222603/16
NÃO EXISTE O NÚMERO	CRISTIANE JUSTAMANTE	VIADUTO BRIGADEIRO L	194668/16	NÃO EXISTE O NÚMERO	EMPREEND. DE P	EPRIS EMPREEND. DE P	218838/16
NÃO EXISTE O NÚMERO	CRISTIANE JUSTAMANTE	VIADUTO BRIGADEIRO L	190469/16	NÃO EXISTE O NÚMERO	EMPREEND. DE P	EPRIS EMPREEND. DE P	227925/16
NÃO EXISTE O NÚMERO	CRISTIANO MATIAS DOS	RUA TEREZA DE JESUS	82064/16	NÃO EXISTE O NÚMERO	EMPREEND. DE P	EPRIS EMPREEND. DE P	218162/16
NÃO EXISTE O NÚMERO	DAGOBERTO GONSALES E	RUA MANOEL SIMOES NO	235726/16	NÃO EXISTE O NÚMERO	EMPREEND. DE P	EPRIS EMPREEND. DE P	218508/16
NÃO EXISTE O NÚMERO	DANIEL MACHADO SIQUE	RUA MINISTRO SALGADO	98944/16	NÃO EXISTE O NÚMERO	EMPREEND. DE P	EPRIS EMPREEND. DE P	220150/16
NÃO EXISTE O NÚMERO	DANIELE ALINE NAZIAN	RUA MANOEL SIMOES NO	238103/16	NÃO EXISTE O NÚMERO	EMPREEND. DE P	EPRIS EMPREEND. DE P	227138/16
NÃO EXISTE O NÚMERO	DANIELE APARECIDA DE	RUA DARIA GALVAO DA	285136/16	NÃO EXISTE O NÚMERO	EMPREEND. DE P	EPRIS EMPREEND. DE P	221462/16
NÃO EXISTE O NÚMERO	DANILO DOS SANTOS	RUA MENALDO C DA SIL	138128/16	NÃO EXISTE O NÚMERO	EMPREEND. DE P	EPRIS EMPREEND. DE P	220152/16
NÃO EXISTE O NÚMERO	DANILO JEMCIUGOVAS	RUA MARIA ANTONIA, 1	230930/16	NÃO EXISTE O NÚMERO	EMPREEND. DE P	EPRIS EMPREEND. DE P	221905/16
NÃO EXISTE O NÚMERO	DANILO JEMCIUGOVAS	RUA MARIA ANTONIA, 1	225204/16	NÃO EXISTE O NÚMERO	EMPREEND. DE P	EPRIS EMPREEND. DE P	229085/16
NÃO EXISTE O NÚMERO	DARIO GONCALVES	RUA ARTHUR CAGLIARI,	173135/16	NÃO EXISTE O NÚMERO	EMPREEND. DE P	EPRIS EMPREEND. DE P	221503/16
NÃO EXISTE O NÚMERO	DARISE COMERCIAL IMO	RUA OLGA CHARLES ARR	295384/16	NÃO EXISTE O NÚMERO	EMPREEND. DE P	EPRIS EMPREEND. DE P	220724/16
NÃO EXISTE O NÚMERO	DARISE COMERCIAL IMO	RUA JACY DE SOUZA, 1	260536/16	NÃO EXISTE O NÚMERO	EMPREEND. DE P	EPRIS EMPREEND. DE P	236238/16
NÃO EXISTE O NÚMERO	DARISE COMERCIAL IMO	RUA OLGA CHARLES ARR	241361/16	NÃO EXISTE O NÚMERO	EMPREEND. DE P	EPRIS EMPREEND. DE P	135249/16
NÃO EXISTE O NÚMERO	DEFREMA S/A ORG IMOB	RUA ECLAIR CASTILHO	271005/16	NÃO EXISTE O NÚMERO	EMPREEND. DE P	EPRIS EMPREEND. DE P	136948/16
NÃO EXISTE O NÚMERO	DEIVID CARLOS CUENCA	ALAMEDA DOS JASMINS,	293258/16	NÃO EXISTE O NÚMERO	EMPREEND. DE P	EPRIS EMPREEND. DE P	130517/16
NÃO EXISTE O NÚMERO	DELICINA SIMOES	RUA ORDALIA ALBINO R	113025/16	NÃO EXISTE O NÚMERO	EMPREEND. DE P	EPRIS EMPREEND. DE P	153421/16
NÃO EXISTE O NÚMERO	DELMINA MARIA DA CON	AVENIDA PARAGUAI, 26	110885/16	NÃO EXISTE O NÚMERO	EMPREEND. DE P	EPRIS EMPREEND. DE P	146691/16
NÃO EXISTE O NÚMERO	DENIS FRANK CARVALHO	AVENIDA TRES DE MARC	241640/16	NÃO EXISTE O NÚMERO	EMPREEND. DE P	EPRIS EMPREEND. DE P	151853/16
NÃO EXISTE O NÚMERO	DENISE MARIA DE SOUZ	RUA ANTONOR MACIEL,	269464/16	NÃO EXISTE O NÚMERO	EMPREEND. DE P	EPRIS EMPREEND. DE P	150624/16
NÃO EXISTE O NÚMERO	DEP. ESTRADAS ROD. S	RUA JOSE SOARES DOS	137196/16	NÃO EXISTE O NÚMERO	EMPREEND. DE P	EPRIS EMPREEND. DE P	131364/16
NÃO EXISTE O NÚMERO	DEPARTAMENTO ESTRADA	RUA JOSE SOARES DOS	128896/16	NÃO EXISTE O NÚMERO	EMPREEND. DE P	EPRIS EMPREEND. DE P	149445/16
NÃO EXISTE O NÚMERO	DERCI SACCONI MACHAD	AVENIDA RUDOLF DAFFE	87946/16	NÃO EXISTE O NÚMERO	EMPREEND. DE P	EPRIS EMPREEND. DE P	133918/16
NÃO EXISTE O NÚMERO	DIEGO SANCHES FERREI	RUA ALMAZIA ELIAS GA	279786/16	NÃO EXISTE O NÚMERO	EMPREEND. DE P	EPRIS EMPREEND. DE P	133969/16
NÃO EXISTE O NÚMERO	DILEN ODETE MOMESSO	RUA MOGI GUACU, 5	303016/16	NÃO EXISTE O NÚMERO	EMPREEND. DE P	EPRIS EMPREEND. DE P	154719/16
NÃO EXISTE O NÚMERO	DILEN ODETE MOMESSO	RUA JOAO MARTINEZ, 8	264070/16	NÃO EXISTE O NÚMERO	EMPREEND. DE P	EPRIS EMPREEND. DE P	144157/16
NÃO EXISTE O NÚMERO	DINEI RODRIGUES CORD	RUA ANTONIO APARECID	291682/16	NÃO EXISTE O NÚMERO	EMPREEND. DE P	EPRIS EMPREEND. DE P	149874/16
NÃO EXISTE O NÚMERO	DIOCLECIO CARDOSO DO	RUA ALCEU TAVARES, 3	247526/16	NÃO EXISTE O NÚMERO	EMPREEND. DE P	EPRIS EMPREEND. DE P	153867/16
NÃO EXISTE O NÚMERO	DIRCEU LUCIANO CAMPO	AVENIDA SANTA CRUZ,	291364/16	NÃO EXISTE O NÚMERO	EMPREEND. DE P	EPRIS EMPREEND. DE P	133560/16
NÃO EXISTE O NÚMERO	DIRECIONAL CONSTRUO	ALAMEDA FRANCA, 861	293813/16	NÃO EXISTE O NÚMERO	EMPREEND. DE P	EPRIS EMPREEND. DE P	154678/16
NÃO EXISTE O NÚMERO	DIVINO TIAGO PIMENTA	RUA MADRE NINETTA JO	128623/16	NÃO EXISTE O NÚMERO	EMPREEND. DE P	EPRIS EMPREEND. DE P	138788/16
NÃO EXISTE O NÚMERO	DJAILDO ALVES SOBRIN	RUA MIGUEL FERREIRA,	264514/16	NÃO EXISTE O NÚMERO	EMPREEND. DE P	EPRIS EMPREEND. DE P	154412/16
NÃO EXISTE O NÚMERO	DJALMA DA CRUZ CORRE	RUA PROFESSOR ARMAND	92371/16	NÃO EXISTE O NÚMERO	EMPREEND. DE P	EPRIS EMPREEND. DE P	154411/16
NÃO EXISTE O NÚMERO	DORACI RECHEGIL FERN	RUA QUIRINO DE MELLO	136929/16	NÃO EXISTE O NÚMERO	EMPREEND. DE P	EPRIS EMPREEND. DE P	129120/16
NÃO EXISTE O NÚMERO	DORALICE GIMENES SIL	RUA DOM AMAURY CASTA	235410/16	NÃO EXISTE O NÚMERO	EMPREEND. DE P	EPRIS EMPREEND. DE P	132263/16
NÃO EXISTE O NÚMERO	DUNCE JOSE DE SOUZA	RUA DILERMANDO VIEIR	271926/16	NÃO EXISTE O NÚMERO	EMPREEND. DE P	EPRIS EMPREEND. DE P	150833/16
NÃO EXISTE O NÚMERO	DURVALINO PEREIRA SO	AVENIDA SANTA CRUZ,	280445/16	NÃO EXISTE O NÚMERO	EMPREEND. DE P	EPRIS EMPREEND. DE P	128256/16
NÃO EXISTE O NÚMERO	DUSDEDITO FERREIRA D	RUA CLARA GOLDMAN, 7	308406/16	NÃO EXISTE O NÚMERO	EMPREEND. DE P	EPRIS EMPREEND. DE P	155171/16
NÃO EXISTE O NÚMERO	EDE MANOEL ALVES	RUA PROFESSOR HORACI	282214/16	NÃO EXISTE O NÚMERO	EMPREEND. DE P	EPRIS EMPREEND. DE P	155170/16
NÃO EXISTE O NÚMERO	EDEMILDO DE OLIVEIRA	RUA NEUZA PRUDENTE P	267017/16	NÃO EXISTE O NÚMERO	EMPREEND. DE P	EPRIS EMPREEND. DE P	134203/16
NÃO EXISTE O NÚMERO	EDEO ALVES DA SILVA	AVENIDA INTERDEPENDI	148354/16	NÃO EXISTE O NÚMERO	EMPREEND. DE P	EPRIS EMPREEND. DE P	139455/16
NÃO EXISTE O NÚMERO	EDILBERTO FERREIRA D	RUA ADOLPHO GOLDMAN,	148756/16	NÃO EXISTE O NÚMERO	EMPREEND. DE P	EPRIS EMPREEND. DE P	139874/16
NÃO EXISTE O NÚMERO	EDILSON SANTANA DE O	RUA JOSE ROCHA DO SA	221927/16	NÃO EXISTE O NÚMERO	EMPREEND. DE P	EPRIS EMPREEND. DE P	227921/16
NÃO EXISTE O NÚMERO	EDINALVA CORDEIRO DO	RUA PROFESSOR JORGE	229594/16	NÃO EXISTE O NÚMERO	EMPREEND. DE P	EPRIS EMPREEND. DE P	151890/16
NÃO EXISTE O NÚMERO	EDIVALDO SOUZA E OUT	RUA PROFESSOR HORACI	282923/16	NÃO EXISTE O NÚMERO	EMPREEND. DE P	EPRIS EMPREEND. DE P	151889/16
NÃO EXISTE O NÚMERO	EDIVANE MONTEIRO	RUA EDISSA PACHECO C	55971/16	NÃO EXISTE O NÚMERO	EMPREEND. DE P	EPRIS EMPREEND. DE P	266260/16
NÃO EXISTE O NÚMERO	EDMILSON VILELA DE O	RUA ANDRE DE BOM FUR	289361/16	NÃO EXISTE O NÚMERO	EMPREEND. DE P	EPRIS EMPREEND. DE P	235989/16
NÃO EXISTE O NÚMERO	EDNA MENDES NUNES	AVENIDA TRES DE MARC	143404/16	NÃO EXISTE O NÚMERO	EMPREEND. DE P	EPRIS EMPREEND. DE P	218031/16
NÃO EXISTE O NÚMERO	EDNILSON PINTO TOMI	RUA OSEIAS JOSE PINT	272067/16	NÃO EXISTE O NÚMERO	EMPREEND. DE P	ERICA MARIE KAMIMURA	181993/16
NÃO EXISTE O NÚMERO	EDOZIO SANCHES	RUA CLARA NUNES, 2	231871/16	NÃO EXISTE O NÚMERO	ERMUNO VIEIRA E OUT	ERNANI LIGNORI	135554/16
NÃO EXISTE O NÚMERO	EDSON ANTONIO FERNAN	RUA EUGENIO LEITE, 7	241235/16	NÃO EXISTE O NÚMERO	ESPOLIO DE GERMINAL	AVENIDA ITAVUJU, 334	264908/16
NÃO EXISTE O NÚMERO	EDSON LUIZ BENEDETTI	AVENIDA JOSE GOMES D	237927/16	NÃO EXISTE O NÚMERO	ESPOLIO DE GERMINAL	AVENIDA ITAVUJU, 334	85960/16
NÃO EXISTE O NÚMERO	EDUARDO DIEGO DE LIM	RUA LUIZ MIGLIORINI,	249535/16	NÃO EXISTE O NÚMERO	ESPOLIO DE GERMINAL	AVENIDA ITAVUJU, 334	224811/16
NÃO EXISTE O NÚMERO	EDUARDO GRASSMANN FI	RUA PROFESSOR ARMAND	147667/16	NÃO EXISTE O NÚMERO	ESPOLIO DE GERMINAL	RUA ALBINO AURELIO D	260721/16
NÃO EXISTE O NÚMERO	EDUARDO PEREIRA SILV	RUA MANOEL SIMOES NO	302187/16	NÃO EXISTE O NÚMERO	ESPOLIO DE GERMINAL	RUA ISAC DOS SANTOS	229990/16
NÃO EXISTE O NÚMERO	EDVALDO GOMES	RUA GUIOMAR PROENCA	148734/16	NÃO EXISTE O NÚMERO	ESPOLIO DE GERMINAL	AVENIDA ITAVUJU, 334	227283/16
NÃO EXISTE O NÚMERO	EDVALDO GOMES E OUTR	RUA RAMON LOPES TORR	209559/16	NÃO EXISTE O NÚMERO	ESPOLIO DE GERMINAL	RUA MYRNA BARBOSA RA	226008/16
NÃO EXISTE O NÚMERO	EDVALDO GOMES E OUTR	RUA RAMON LOPES TORR	209557/16	NÃO EXISTE O NÚMERO	ESPOLIO DE GERMINAL	RUA CLODOALDO CARLOS	226713/16
NÃO EXISTE O NÚMERO	EDVALDO GOMES E OUTR	RUA RAMON LOPES TORR	209552/16	NÃO EXISTE O NÚMERO	ESPOLIO DE GERMINAL	RUA MURILO FELICIANO	227728/16
NÃO EXISTE O NÚMERO	EDVALDO GOMES E OUTR	RUA RAMON LOPES TORR	209554/16	NÃO EXISTE O NÚMERO	ESPOLIO DE GERMINAL	RUA ANTONIO RAIZ, 16	262657/16
NÃO EXISTE O NÚMERO	EDVALDO GOMES E OUTR	RUA RAMON LOPES TORR	209558/16	NÃO EXISTE O NÚMERO	ESPOLIO DE GERMINAL	AVENIDA ITAVUJU, 334	225837/16
NÃO EXISTE O NÚMERO	EDVALDO GOMES E OUTR	RUA RAMON LOPES TORR	209553/16	NÃO EXISTE O NÚMERO	ESPOLIO DE GERMINAL	AVENIDA ITAVUJU, 334	228280/16
NÃO EXISTE O NÚMERO	EDVALDO GOMES E OUTR	RUA RAMON LOPES TORR	209562/16	NÃO EXISTE O NÚMERO	ESPOLIO DE GERMINAL	AVENIDA ITAVUJU, 334	261613/16
NÃO EXISTE O NÚMERO	EDVALDO GOMES E OUTR	RUA RAMON LOPES TORR	209561/16	NÃO EXISTE O NÚMERO	ESPOLIO DE GERMINAL	AVENIDA ITAVUJU, 334	227812/16
NÃO EXISTE O NÚMERO	EGIDIO CORREA FERRAZ	RUA JORGE DOS REIS E	214587/16	NÃO EXISTE O NÚMERO	ESPOLIO DE GERMINAL	AVENIDA ITAVUJU, 334	231081/16
NÃO EXISTE O NÚMERO	ELAINA AUGUSTO DE LI	RUA JOSE PRADO GUTIE	235573/16	NÃO EXISTE O NÚMERO	ESPOLIO DE GERMINAL	AVENIDA ITAVUJU, 334	224584/16
NÃO EXISTE O NÚMERO	ELENI FRANCISCO DA S	RUA SANTO DIAS DA SI	227181/16	NÃO EXISTE O NÚMERO	ESPOLIO DE GERMINAL	RUA JOSE MARIA RASZL	208023/16
NÃO EXISTE O NÚMERO	ELEUTERIO MOREIRA DI	RUA JOAO GUIMARAES,	286081/16	NÃO EXISTE O NÚMERO	ESPOLIO DE GERMINAL	RUA JOSE MARIA RASZL	259728/16
NÃO EXISTE O NÚMERO	ELIANA BATISTA DOS S	RUA EDISSA PACHECO C	60114/16	NÃO EXISTE O NÚMERO	ESPOLIO DE GERMINAL	RUA ISAC DOS SANTOS	225755/16
NÃO EXISTE O NÚMERO	ELIANA DILANA RODRIG	RUA SANTO DIAS DA SI	221248/16	NÃO EXISTE O NÚMERO	ESPOLIO DE GERMINAL	RUA MURILO FELICIANO	74939/16
NÃO EXISTE O NÚMERO	ELIANE DALVA DAS DOR	RUA PROFESSOR JORGE	224380/16	NÃO EXISTE O NÚMERO	ESPOLIO DE GERMINAL	AVENIDA ITAVUJU, 334	88671/16
NÃO EXISTE O NÚMERO	ELIANE MARIA LEITE F	RUA QUINZINHO DE MOR	128564/16	NÃO EXISTE O NÚMERO	ESPOLIO DE GERMINAL	RUA NELSON CASSOLA,	75818/16
NÃO EXISTE O NÚMERO	ELIANE POMPEU PAVAO	ALAMEDA PROFESSOR MA	297861/16	NÃO EXISTE O NÚMERO	ESPOLIO DE GERMINAL	RUA ANGELO ANTONIO L	75855/16
NÃO EXISTE O NÚMERO	ELIANE RODRIGUES DE	RUA PROFESSOR HORACI	229694/16	NÃO EXISTE O NÚMERO	ESPOLIO DE GERMINAL	RUA JUSSARA ADORNO P	82367/16
NÃO EXISTE O NÚMERO	ELIO CARUSO FILHO	RUA OSWALDO STEFANI	95314/16	NÃO EXISTE O NÚMERO	ESPOLIO DE GERMINAL	RUA MARIA MARTINEZ P	79354/16
NÃO EXISTE O NÚMERO	ELIO CARUSO FILHO	RUA OSWALDO STEFANI	264846/16	NÃO EXISTE O NÚMERO	ESPOLIO DE GERMINAL	RUA ANA ROSA JOAQUIM	83757/16
NÃO EXISTE O NÚMERO	ELISABETH DE ALMEIDA	RUA MASCARENHAS CAME	117769/16	NÃO EXISTE O NÚMERO	ESPOLIO DE GERMINAL	RUA HORTENCIA MONTEI	88059/16
NÃO EXISTE O NÚMERO	ELISANDRA MIRANDA DO	RUA ADEMIR FERNANDES	221781/16	NÃO EXISTE O NÚMERO	ESPOLIO DE GERMINAL	RUA JOSE RODRIGUES C	97987/16
NÃO EXISTE O NÚMERO	ELISEU LIMA	RUA VICENTE RUSSO, 1	295791/16	NÃO EXISTE O NÚMERO	ESPOLIO DE GERMINAL	RUA ATILIO ROSA, 14	108629/16
NÃO EXISTE O NÚMERO	ELISIO DA SILVA FRAN	RUA JUAREZ FERREIRA,	95227/16	NÃO EXISTE O NÚMERO	ESPOLIO DE GERMINAL	AVENIDA BARAO TATUI,	81612/16
NÃO EXISTE O NÚMERO	ELIZABETH DE CASSIA	RUA MARIANA TOZATOS	228718/16	NÃO EXISTE O NÚMERO	ESPOLIO DE GERMINAL	RUA DOUTOR AGRARIO A	87174/16
NÃO EXISTE O NÚMERO	ELVIRA MARINS ZACCARI	RUA ODETE NANSI GIRA	236474/16	NÃO EXISTE O NÚMERO	EUCLIDES CORTEZ E OU	AVENIDA IPANEMA, 333	131992/16
NÃO EXISTE O NÚMERO	ELZA AMARAL HILDEBRA	RUA ALVARO TEIXEIRA	68902/16	NÃO EXISTE O NÚMERO	EUCLIDES GOZO DE OLI	RUA GERALDO ARY DE S	231598/16
NÃO EXISTE O NÚMERO	ELZA CARVALHO VICENT	RUA COMENDADOR HERME	311140/16	NÃO EXISTE O NÚMERO	EVARISTO BEZERRA DA	RUA WILLIAN CANNAVAM	117486/16
NÃO EXISTE O NÚMERO	ELZA GOMES DA SILVA	RUA PROFESSORA ELVIR	223609/16	NÃO EXISTE O NÚMERO	EVARISTO BEZERRA DA	RUA CAPITAO NASCIMENT	286726/16
NÃO EXISTE O NÚMERO	ELZA OLIVEIRA	RUA ANTONOR FRANCELI	56407/16	NÃO EXISTE O NÚMERO	EZEQUIEL CARDOSO	RUA DOUTOR AGRARIO A	92935/16
NÃO EXISTE O NÚMERO	EMILIA LOURENCETTE S	RUA ARTHUR CAGLIARI,	306954/16	NÃO EXISTE O NÚMERO	FABIANA APARECIDA DE	AVENIDA PRETO GHOEZ, 20	257808/16
NÃO EXISTE O NÚMERO	EMPREENDIMENTOS IMOB	RUA BEATRIZ ANGELO R	290219/16	NÃO EXISTE O NÚMERO	FABIO CALIXTO PASSOS	AVENIDA BETSAIDA, 17	202872/16
NÃO EXISTE O NÚMERO	EMPREENDIMENTOS IMOB	AVENIDA SANTA CRUZ,	289114/16	NÃO EXISTE O NÚMERO	FABIO JUNIOR CARVALH	RUA PRFA VERA AP GUA	189778/16
NÃO EXISTE O NÚMERO	EMPREENDIMENTOS IMOB	RUA ELISA MORAES DOS	311184/16	NÃO EXISTE O NÚMERO	FABIO MACIEL DE LIMA	RUA JOSE PAES DA MOT	245587/16
NÃO EXISTE O NÚMERO	EMPREENDIMENTOS IMOB	RUA JOSE CARLOS IANE	305929/16	NÃO EXISTE O NÚMERO	FABRICIO MARQUES CAL	AVENIDA JOAO BAPTIST	219145/16
NÃO EXISTE O NÚMERO	EMPREENDIMENTOS IMOB	RUA FRANCISCO CABRER	299833/16	NÃO EXISTE O NÚMERO	FELIPE CARRIEL	RUA ZEFERINHO XAVIER	58751/16
NÃO EXISTE O NÚMERO	EMPREENDIMENTOS IMOB	RUA PROFESSORA HELEN	273782/16	NÃO EXISTE O NÚMERO	FELIPE HENRIQUE SANT	RUA JUSSARA ADORNO G	73461/16
NÃO EXISTE O NÚMERO	EMPREENDIMENTOS IMOB	RUA JOSE GIRAO SANCH	267732/16	NÃO EXISTE O NÚMERO	FELIPE HENRIQUE SANT	RUA JUSSARA ADORNO G	73460/16
NÃO EXISTE O NÚMERO	EMPREENDIMENTOS IMOB	RUA SEVERO PEREIRA,	277000/16	NÃO EXISTE O NÚMERO	FELIX FRANCISCO DE S	RUA MARIA MORENO MAL	265680/16
NÃO EXISTE O NÚMERO	EMPREENDIMENTOS IMOB	RUA JOSE GIRAO SANCH	301256/16	NÃO EXISTE O NÚMERO	FELIX PERES FERNADE	RUA MOREIRA CABRAL,	102716/16
NÃO EXISTE O NÚMERO	EMPREENDIMENTOS IMOB	RUA CATARINA CARRASC	301213/16	NÃO EXISTE O NÚMERO	FELIX PERES FERNADE	RUA SOUZA MORAES, 36	45168/16
NÃO EXISTE O NÚMERO	EMPREENDIMENTOS IMOB	RUA CATARINA CARRASC	284327/16	NÃO EXISTE O NÚMERO	FERNANDO CONTEI	RUA ALONCO MUCHON, 1	260359/16
NÃO EXISTE O NÚMERO	EMPREENDIMENTOS IMOB	RUA HELENA MARIA AMA	295764/16	NÃO EXISTE O NÚMERO	FERNANDO GOUVEIA ALV	RUA EUGENIO CARLOS M	260390/16
NÃO EXISTE O NÚMERO	EMPREENDIMENTOS IMOB	ALAMEDA DOS JASMINS,	259371/16	NÃO EXISTE O NÚMERO	FERNANDO RICARDO PER	RUA JOSE ABEL BUCKAR	301098/16</

NÃO EXISTE O NÚMERO	FRANCINE ALICE AGUIL	RUA SAO GABRIEL, 116	85005/16	NÃO EXISTE O NÚMERO	JAIRO SAO JOAO	RUA MANOEL VIEIRA R	194644/16
NÃO EXISTE O NÚMERO	FRANCISCA AGLCEILMA	RUA SANTIAGO IDALGO	75568/16	NÃO EXISTE O NÚMERO	JAMIR ALVES DE OLIVE	ESTRADA DA CAMPANIN	136721/16
NÃO EXISTE O NÚMERO	FRANCISCA PEREIRA DA	RUA FRANCELINA DOS	262748/16	NÃO EXISTE O NÚMERO	JANETE FLORENTINO	RUA DOS ITAPORANGUEN	269995/16
NÃO EXISTE O NÚMERO	FRANCISCO ANTONIO PA	RUA NAGIB JORGE MURA	140957/16	NÃO EXISTE O NÚMERO	JARDIM ADMINISTRADOR	AVENIDA IPANEMA, 109	128929/16
NÃO EXISTE O NÚMERO	FRANCISCO ANTONIO PA	RUA NAGIB JORGE MURA	154065/16	NÃO EXISTE O NÚMERO	JARDIM ADMINISTRADOR	RUA FRANCISCO JERONI	188752/16
NÃO EXISTE O NÚMERO	FRANCISCO ANTONIO TE	RUA VICTOR ALFARANO,	99057/16	NÃO EXISTE O NÚMERO	JARDIM DAS PALMEIRAS	RUA ALBINO AURELIO D	264364/16
NÃO EXISTE O NÚMERO	FRANCISCO ANTONIO TE	RUA VICTOR ALFARANO,	176034/16	NÃO EXISTE O NÚMERO	JARDIM DAS PALMEIRAS	RUA PROFESSOR JOSE D	264236/16
NÃO EXISTE O NÚMERO	FRANCISCO BARROS DA	RUA SANTO DIAS DA SI	228988/16	NÃO EXISTE O NÚMERO	JARDIM DAS PALMEIRAS	AVENIDA MARGINAL FEP	224213/16
NÃO EXISTE O NÚMERO	FRANCISCO DA SILVA M	LARGO PADRE EUGENIO	65395/16	NÃO EXISTE O NÚMERO	JARDIM RESID.MAISA E	RUA PROFESSORA GUIDA	236711/16
NÃO EXISTE O NÚMERO	FRANCISCO DE M PEREI	RUA JUVENAL FERRAZ M	148152/16	NÃO EXISTE O NÚMERO	JARDIM RESID.MAISA E	RUA CARMEM MIRANDA,	279129/16
NÃO EXISTE O NÚMERO	FRANCISCO LUCAS DA C	RUA JOSE PAES DA MOT	191065/16	NÃO EXISTE O NÚMERO	JARDIM RESID.MAISA E	AVENIDA IPANEMA, 556	243979/16
NÃO EXISTE O NÚMERO	FRANCISCO MILIANI NE	RUA PIRATININGA, 32	252133/16	NÃO EXISTE O NÚMERO	JEAN CLAUDIO BOTELHO	RUA FELIPE CAMARAO,	287156/16
NÃO EXISTE O NÚMERO	FRANCISCO MORENO RUI	RUA JOAO ANTONIO COR	199334/16	NÃO EXISTE O NÚMERO	JERUSALEM COMERCIO E	RUA IDALINA MARIA DE	133020/16
NÃO EXISTE O NÚMERO	FRANCISCO MORENO RUI	RUA JOAO ANTONIO COR	183853/16	NÃO EXISTE O NÚMERO	J.F. EMPREEND. IMOBI	RUA OCTAVIO CHRISTOF	291862/16
NÃO EXISTE O NÚMERO	FRANCISCO PEREIRA DA	RUA DOS ITAPORANGUEN	238577/16	NÃO EXISTE O NÚMERO	J.F. EMPREEND. IMOBI	RUA OCTAVIO CHRISTOF	250441/16
NÃO EXISTE O NÚMERO	G & A CONSTRUTORA LT	ESTRADA LINDOLPHO SI	233308/16	NÃO EXISTE O NÚMERO	J.F. EMPREEND. IMOBI	RUA NESTOR TREVISAN,	249765/16
NÃO EXISTE O NÚMERO	G & A CONSTRUTORA LT	AVENIDA PIRELLI, 34	222310/16	NÃO EXISTE O NÚMERO	J.F. EMPREEND. IMOBI	RUA OCTAVIO CHRISTOF	299559/16
NÃO EXISTE O NÚMERO	GEISE DA SILVA	AVENIDA CHICO XAVIER	261145/16	NÃO EXISTE O NÚMERO	J.F. EMPREEND. IMOBI	RUA HERMINIO SANCHES	296779/16
NÃO EXISTE O NÚMERO	GENERZI MARTINS DOS	RUA ANTONER FRAGA DA	303548/16	NÃO EXISTE O NÚMERO	J.F. EMPREEND. IMOBI	RUA OCTAVIO CHRISTOF	258770/16
NÃO EXISTE O NÚMERO	GENESIS COM E INCORP	RUA DEODARIO ALVES D	95275/16	NÃO EXISTE O NÚMERO	J.F. EMPREEND. IMOBI	RUA DONATO FITTIPALD	287834/16
NÃO EXISTE O NÚMERO	GENI GABRIEL DO NASC	RUA JOSE RODRIGUES C	74180/16	NÃO EXISTE O NÚMERO	J.F. EMPREEND. IMOBI	RUA JANETE SANCHES M	284782/16
NÃO EXISTE O NÚMERO	GERALDO BONI	AVENIDA ITAVUJU, 877	75270/16	NÃO EXISTE O NÚMERO	J.F. EMPREEND. IMOBI	RUA ESTANISLAU CAMAR	281129/16
NÃO EXISTE O NÚMERO	GERALDO VAS LAMEIRO	RUA LUIZ ROQUE DE OL	132090/16	NÃO EXISTE O NÚMERO	J.F. EMPREEND. IMOBI	AVENIDA RIUSAKU KANI	284764/16
NÃO EXISTE O NÚMERO	GERSON POLSAQUE	RUA WALTER DAFFERNER	69079/16	NÃO EXISTE O NÚMERO	J.F. EMPREEND. IMOBI	RUA OCTAVIO CHRISTOF	287479/16
NÃO EXISTE O NÚMERO	GILCEMAR DE OLIVEIRA	RUA FRANCISCO PAGLIA	190250/16	NÃO EXISTE O NÚMERO	J.F. EMPREEND. IMOBI	AVENIDA RIUSAKU KANI	301184/16
NÃO EXISTE O NÚMERO	GILSON GUTIERRES	RUA VITAL DE MELLO,	180389/16	NÃO EXISTE O NÚMERO	J.F. EMPREEND. IMOBI	AVENIDA RIUSAKU KANI	306974/16
NÃO EXISTE O NÚMERO	GISLAINE PERETI DO N	RUA LITUANIA, 62	278056/16	NÃO EXISTE O NÚMERO	JHONATA LOPES SOUSA	AVENIDA PAULO EMANUE	298886/16
NÃO EXISTE O NÚMERO	GLADYS SUSANA NORESE	ESTRADA LUIZ CARLOS	149747/16	NÃO EXISTE O NÚMERO	JJ CONSTRUCOES E EMP	RUA ORONATIO DOMINGO	286557/16
NÃO EXISTE O NÚMERO	GRACE IGNACIO	RUA JOAO MARTINS CLA	131563/16	NÃO EXISTE O NÚMERO	JJ CONSTRUCOES E EMP	RUA FRONTINO ALEXAND	249680/16
NÃO EXISTE O NÚMERO	GRACIANA LAURINDA AN	VILA JARDIM J ROMAO	194490/16	NÃO EXISTE O NÚMERO	JJ CONSTRUCOES E EMP	RUA FRONTINO ALEXAND	282296/16
NÃO EXISTE O NÚMERO	GRACIANA LAURINDA AN	VILA JARDIM J ROMAO	194491/16	NÃO EXISTE O NÚMERO	JJ CONSTRUCOES E EMP	RUA FRONTINO ALEXAND	248030/16
NÃO EXISTE O NÚMERO	GUALDEMAR ALVES VIEI	AVENIDA BETSAIDA, 18	212575/16	NÃO EXISTE O NÚMERO	JJ CONSTRUCOES E EMP	RUA FRONTINO ALEXAND	255061/16
NÃO EXISTE O NÚMERO	GUARACY DOS SANTOS	RUA JOAO NASCIMENTO,	117764/16	NÃO EXISTE O NÚMERO	JJ CONSTRUCOES E EMP	RUA FRONTINO ALEXAND	271929/16
NÃO EXISTE O NÚMERO	GUARDA EMPREENDIMENT	RUA HERACLITO OLIVEI	48495/16	NÃO EXISTE O NÚMERO	JJ CONSTRUCOES E EMP	RUA FRONTINO ALEXAND	273041/16
NÃO EXISTE O NÚMERO	GUARDA EMPREENDIMENT	AVENIDA OLINDA AIRES	298437/16	NÃO EXISTE O NÚMERO	JJ CONSTRUCOES E EMP	RUA ORONATIO DOMINGO	252319/16
NÃO EXISTE O NÚMERO	GUARDA EMPREENDIMENT	RUA DEODARIO ALVES D	227168/16	NÃO EXISTE O NÚMERO	JJ CONSTRUCOES E EMP	RUA FRONTINO ALEXAND	305417/16
NÃO EXISTE O NÚMERO	GUARDA EMPREENDIMENT	RUA DONATO FITTIPALD	268241/16	NÃO EXISTE O NÚMERO	JJ EDEN EMPREENDIMEN	RUA TADAO YOSHIDA, 3	230232/16
NÃO EXISTE O NÚMERO	GUARDA EMPREENDIMENT	RUA HERACLITO OLIVEI	61956/16	NÃO EXISTE O NÚMERO	JJ GRANJA POLO EMPRE	RUA RODOVIA RAPOSO TAVAR	247571/16
NÃO EXISTE O NÚMERO	GUARDA EMPREENDIMENT	RUA WALTER DAFFERNER	58015/16	NÃO EXISTE O NÚMERO	JJ IPANEMA EMPREENDI	AVENIDA IPANEMA, 105	131899/16
NÃO EXISTE O NÚMERO	GUARDA EMPREENDIMENT	RUA BELMIRO MOREIRA	279849/16	NÃO EXISTE O NÚMERO	JOANA ANTONIO DOS SA	RUA DOUTOR AMERICO F	291830/16
NÃO EXISTE O NÚMERO	GUARDA EMPREENDIMENT	RUA DECIO DE OLIVEIR	51694/16	NÃO EXISTE O NÚMERO	JOANA D'ARC JUSTI UC	RUA ALMIR MUZA SOARE	271935/16
NÃO EXISTE O NÚMERO	GUARDA EMPREENDIMENT	RUA FRANCISCO HENRIQ	73172/16	NÃO EXISTE O NÚMERO	JOANA D'ARC MARTINS	RUA PROFESSORA ELVIR	223616/16
NÃO EXISTE O NÚMERO	GUARDA EMPREENDIMENT	RUA BENEDITA RAMOS D	73170/16	NÃO EXISTE O NÚMERO	JOANA FERRAZ	RUA CAPITAO ALFREDO	114180/16
NÃO EXISTE O NÚMERO	GUARDA EMPREENDIMENT	RUA OSWALDO DE OLIVE	82862/16	NÃO EXISTE O NÚMERO	JOAO ANTONIO MOMESSO	RUA MADRID, 55	101676/16
NÃO EXISTE O NÚMERO	GUARDA EMPREENDIMENT	RUA JOSE RODRIGUES C	82058/16	NÃO EXISTE O NÚMERO	JOAO APARECIDO DA SI	RUA PEDRO RAIMUNDO D	238022/16
NÃO EXISTE O NÚMERO	GUARDA EMPREENDIMENT	RUA MARIA MORON MALZ	77209/16	NÃO EXISTE O NÚMERO	JOAO BATISTA DE MELL	RUA QUIRINO DE MELLO	188794/16
NÃO EXISTE O NÚMERO	GUARDA EMPREENDIMENT	RUA FRANCISCO HENRIQ	72278/16	NÃO EXISTE O NÚMERO	JOAO BATISTA DE MELL	RUA QUIRINO DE MELLO	188798/16
NÃO EXISTE O NÚMERO	GUARDA EMPREENDIMENT	RUA JOSE RODRIGUES C	72275/16	NÃO EXISTE O NÚMERO	JOAO BATISTA DE MELL	RUA QUIRINO DE MELLO	188797/16
NÃO EXISTE O NÚMERO	GUARDA EMPREENDIMENT	RUA BENEDITA RAMOS D	87578/16	NÃO EXISTE O NÚMERO	JOAO BATISTA MACHADO	RUA ANTONIO MENK, 7	77751/16
NÃO EXISTE O NÚMERO	GUARDA EMPREENDIMENT	RUA JUVENAL ALVES SE	86070/16	NÃO EXISTE O NÚMERO	JOAO BATISTA NOBRE	RUA JOAO ANTONIO COR	149213/16
NÃO EXISTE O NÚMERO	GUARDA EMPREENDIMENT	RUA JOSE RODRIGUES C	88516/16	NÃO EXISTE O NÚMERO	JOAO BENEDITO DE ALM	RUA OSCAR PEDROSO HO	130587/16
NÃO EXISTE O NÚMERO	GUARDA EMPREENDIMENT	RUA OSWALDO DE OLIVE	76707/16	NÃO EXISTE O NÚMERO	JOAO BEZERRA DE LIMA	RUA PERFEITO ASSEITU	286740/16
NÃO EXISTE O NÚMERO	GUARDA EMPREENDIMENT	RUA NEI CARLOS SIMI,	91655/16	NÃO EXISTE O NÚMERO	JOAO CANDIDO LIMA	RUA ANNA ROSA GARCIA	93870/16
NÃO EXISTE O NÚMERO	GUARDA EMPREENDIMENT	RUA VICENTE LAMOS, 1	87215/16	NÃO EXISTE O NÚMERO	JOAO DE OLIVEIRA	RUA WILLIAN CANDNAVAM	102664/16
NÃO EXISTE O NÚMERO	GUARDA EMPREENDIMENT	RUA DEODARIO ALVES D	81225/16	NÃO EXISTE O NÚMERO	JOAO FERREIRA MARTIN	RUA NEUZA PRUDENTE P	238853/16
NÃO EXISTE O NÚMERO	GUARDA EMPREENDIMENT	RUA DECIO DE OLIVEIR	44647/16	NÃO EXISTE O NÚMERO	JOAO FERREIRA NETO E	RUA PALMIRO PANIZ,	97705/16
NÃO EXISTE O NÚMERO	GUARDA EMPREENDIMENT	RUA ANTONIO PIRES NO	49866/16	NÃO EXISTE O NÚMERO	JOAO FORTUNATO	RUA EUGENIO CARLOS M	229479/16
NÃO EXISTE O NÚMERO	GUARDA EMPREENDIMENT	RUA BENEDICTA CANDID	49863/16	NÃO EXISTE O NÚMERO	JOAO GARCIA SANCHEZ	RUA JULIO DE MESQUIT	136099/16
NÃO EXISTE O NÚMERO	GUARDA EMPREENDIMENT	RUA BELMIRO MOREIRA	268758/16	NÃO EXISTE O NÚMERO	JOAO GERALDO RIBEIRO	RUA ABILIO MOYSES, 1	269912/16
NÃO EXISTE O NÚMERO	GUARDA EMPREENDIMENT	RUA BENEDICTA CANDID	47192/16	NÃO EXISTE O NÚMERO	JOAO GERALDO RIBEIRO	RUA ABILIO MOYSES, 1	251592/16
NÃO EXISTE O NÚMERO	GUILHERME LERING FIL	RUA ALBINO AURELIO D	84822/16	NÃO EXISTE O NÚMERO	JOAO GERALDO RIBEIRO	RUA ABILIO MOYSES, 1	253009/16
NÃO EXISTE O NÚMERO	GUILHERME NAVARRO MA	RUA AMERICO PELLINI,	202303/16	NÃO EXISTE O NÚMERO	JOAO GILBERTO ROCHA	RUA EDISSA PACHECO C	48995/16
NÃO EXISTE O NÚMERO	GUILHERME NAVARRO MA	RUA AMERICO PELLINI,	209613/16	NÃO EXISTE O NÚMERO	JOAO GUSTAVO BESERRA	RUA EMILIO ANTONIO K	265242/16
NÃO EXISTE O NÚMERO	GUILHERME NAVARRO MA	RUA AMERICO PELLINI,	209614/16	NÃO EXISTE O NÚMERO	JOAO MOREIRA CORREA	RUA FREDERICO GUILHE	58593/16
NÃO EXISTE O NÚMERO	HELENA DE OLIVEIRA R	RUA DOUTOR AMERICO F	89994/16	NÃO EXISTE O NÚMERO	JOAO NEGRELLI	RUA PAES LEME, 446	200305/16
NÃO EXISTE O NÚMERO	HELENA GOMES	AVENIDA BARAO TATUI,	123092/16	NÃO EXISTE O NÚMERO	JOAO NEGRELLI	RUA PAES LEME, 434	197965/16
NÃO EXISTE O NÚMERO	HELENA MARIA BIONDO	AVENIDA PARAGUAI, 14	148851/16	NÃO EXISTE O NÚMERO	JOAO PAULO DE PAIVA	RUA CLAUDIA APARECID	130925/16
NÃO EXISTE O NÚMERO	HELENA VICENTE	RUA JOSEFA RUBIO BAS	216380/16	NÃO EXISTE O NÚMERO	JOAO PEREIRA DA SILV	RUA PEDRO SOLA VERDOR	80333/16
NÃO EXISTE O NÚMERO	HELIO LEITE GUIMARAE	RUA CONEGO LUCIO FLO	304151/16	NÃO EXISTE O NÚMERO	JOAO PINTO GUEDES	RUA QUIZINHO DE MOR	130881/16
NÃO EXISTE O NÚMERO	HELIO LEITE GUIMARAE	RUA CONEGO LUCIO FLO	186857/16	NÃO EXISTE O NÚMERO	JOAO ROBERTO DE QUEI	RUA DOUTOR AMERICO F	17421/16
NÃO EXISTE O NÚMERO	HENRIQUE RUIVO TEOFI	RUA CORONEL CAVALHEI	165257/16	NÃO EXISTE O NÚMERO	JOAO RODRIGUES FERRE	RUA DOOR HANNICKEL,	279954/16
NÃO EXISTE O NÚMERO	HERICULANO DA CRUZ GO	AVENIDA INDEPENDENCIA	134413/16	NÃO EXISTE O NÚMERO	JOAO SOARES	RUA JOUTOR OLIVERIO	195802/16
NÃO EXISTE O NÚMERO	HERIVELTO ANDRADE	RUA CARLITO LAINO, 8	62935/16	NÃO EXISTE O NÚMERO	JOAO TOSSIRO MAEDA E	RUA HERMES TADEU MOR	81970/16
NÃO EXISTE O NÚMERO	HILARIO FERREIRA DA	RUA BENEDITA RAMOS D	72243/16	NÃO EXISTE O NÚMERO	JOAQUIM ANTAS DINIZ	RUA AMERICO PIMENTA	128934/16
NÃO EXISTE O NÚMERO	HIROSHI NOGAMI	RUA ANTIDIO DE OLIVE	139381/16	NÃO EXISTE O NÚMERO	JOAQUIM BORGES	RUA ALONCO MUCHON, 1	89722/16
NÃO EXISTE O NÚMERO	HOSANA ESMERALDA DOS	RUA ROSANGELA APAREC	224068/16	NÃO EXISTE O NÚMERO	JOAQUIM DIAS DE SOUS	RUA MINIZINHO MOACYR	80348/16
NÃO EXISTE O NÚMERO	HUDSON HUBNER FRANCA	RUA RIO DE JANEIRO,	61373/16	NÃO EXISTE O NÚMERO	JOAQUIM FERREAZ SILVE	RUA QUIZINHO DE MOR	152116/16
NÃO EXISTE O NÚMERO	HUDSON VINICIUS LOPE	RUA MARIA JOANNA PIN	263983/16	NÃO EXISTE O NÚMERO	JONAS DE ARAUJO	AVENIDA SANTA CRUZ,	242466/16
NÃO EXISTE O NÚMERO	IARA SANT'ANNA DE ME	RUA ANGELO VIAL, 20	287126/16	NÃO EXISTE O NÚMERO	JONATAN AUGUSTO DE P	RUA GENOVEVA MACHIA	295973/16
NÃO EXISTE O NÚMERO	IGREJA DO EVANGELHO	RODOVIA RAPOSO TAVAR	245617/16	NÃO EXISTE O NÚMERO	JORGE LUIZ BACARO JU	RUA JORGE DOS REIS E	144222/16
NÃO EXISTE O NÚMERO	IGREJA DO EVANGELHO	RUA CONSELHEIRO NEBI	305711/16	NÃO EXISTE O NÚMERO	JORGE NILTON NOGUEIR	RUA ELIZA STEFANI LA	92953/16
NÃO EXISTE O NÚMERO	IGREJA ESPIRITA EVAN	AVENIDA BETANIA, 1	236150/16	NÃO EXISTE O NÚMERO	JORGE NILTON NOGUEIR	RUA ELIZA STEFANI LA	133235/16
NÃO EXISTE O NÚMERO	IGREJA ESPIRITA EVAN	AVENIDA BETANIA, 130	276260/16	NÃO EXISTE O NÚMERO	JORGE RICARDO DE OLI	RUA FRANCISCO RETAME	149686/16
NÃO EXISTE O NÚMERO	IGREJA ESPIRITA EVAN	AVENIDA BETANIA, 760	237931/16	NÃO EXISTE O NÚMERO	JORGE SILVERIO PEREI	RUA ESTADO DE ISRAEL	266010/16
NÃO EXISTE O NÚMERO	IGREJA ESPIRITA EVAN	RUA EMMAUS, 159	162289/16	NÃO EXISTE O NÚMERO	JOSE MOIA FILHO E	RUA JOSE MARIA DE CA	225366/16
NÃO EXISTE O NÚMERO	IGREJA ESPIRITA EVAN	RUA JERICÓ, 179	302709/16	NÃO EXISTE O NÚMERO	JOSE AFFONSO DA SILV	RUA NELSON FERREY BAR	76915/16
NÃO EXISTE O NÚMERO	IGREJA NOSSA SENHORA	RUA JOAQUIM MACHADO,	149220/16	NÃO EXISTE O NÚMERO	JOSE ALTON DOS REIS	RUA JOAQUIM DE ALMEI	96916/16
NÃO EXISTE O NÚMERO	IGREJA PRESBITERIANA	AVENIDA FRANCISCO RO	129156/16	NÃO EXISTE O NÚMERO	JOSE ALVES DAS NEVES	RUA WALDOMIRO VICENT	238127/16
NÃO EXISTE O NÚMERO	ILIANETE GOMES	RUA MOREIRA CABRAL,	261987/16	NÃO EXISTE O NÚMERO	JOSE ANTONIO DE LEMO	RUA EMMAUS, 53	308872/16
NÃO EXISTE O NÚMERO	INDUSTRIA DE EMBALAG	RUA MARIA ZARZUR ESS	78535/16	NÃO EXISTE O NÚMERO	JOSE ANTONIO GREGORI	RUA CHRISTIANO CAMPA	99713/16
NÃO EXISTE O NÚMERO	IONICE KIOKA SIGAKI	RUA FRANCISCO RETAME	153431/16	NÃO EXISTE O NÚMERO	JOSE ANTUNES DA SILV	RUA JOAQUIM DE ALMEI	100497/16
NÃO EXISTE O NÚMERO	IPANEMA CLUBE	RUA PERNAMBUCO, 222	79013/16	NÃO EXISTE O NÚMERO	JOSE ANTUNES FERREIR	RUA DOUTOR AMERICO F	300211/16
NÃO EXISTE O NÚMERO	IRACI GIMENES SALES	RUA MIGUEL GARCIA MO	154400/16	NÃO EXISTE O NÚMERO	JOSE AUGUSTO GOMES E	RUA ANTONIO PEDRO L	244242/16
NÃO EXISTE O NÚMERO	IRACILDA PEREIRA DOS	RUA JOSE PRADO GUTIE	238387/16	NÃO EXISTE O NÚMERO	JOSE AUGUSTO RABELLO	RUA OTTILIA WEY PERE	260719/16
NÃO EXISTE O NÚMERO	IRACK MENTONE	RUA AUGUSTO GRILLO,	96406/16	NÃO EXISTE O NÚMERO	JOSE BENEDITO MOSCON	RUA DOUTOR LUZ MEND	294839/16
NÃO EXISTE O NÚMERO	IRIS ALMEIDA ARAUJO	RUA JOSE LUQUES, 95	75695/16	NÃO EXISTE O NÚMERO	JOSE CARDOSO	RUA LUCIO LAZARO DIN	155565/16
NÃO EXISTE O NÚMERO	IRISMAR LOPES DE OLI	RUA MANOEL SIMOES NO	235159/16	NÃO EXISTE O NÚMERO	JOSE CARLOS BRAND RO	AVENIDA ITAVUJU, 138	199116/16
NÃO EXISTE O NÚMERO	ISAAC SERVULO DE SOU	RUA PROFESSORA HORTE	130059/16	NÃO EXISTE O NÚMERO	JOSE CARLOS CASTANHO	RUA ARNALDO GIARDINI	297574/16
NÃO EXISTE O NÚMERO	ISAIAS GOMES GUERRA	RUA MANOEL SIMOES NO	238026/16	NÃO EXISTE O NÚMERO	JOSE CARLOS DE ALMEI	AVENIDA CORONEL NOGU	220449/16
NÃO EXISTE O NÚMERO	ISAIAS SANTOS DA SIL	RUA PERFEITO ASSEITU	245503/16	NÃO EXISTE O NÚMERO	JOSE CARLOS GODOINHO	RUA MARTINA RUIZ CRE	269557/16
NÃO EXISTE O NÚMERO	ISAURA PERES	AVENIDA BARAO TATUI,	71569/16	NÃO EXISTE O NÚMERO	JOSE CARLOS IANECZEK	RUA OSWALDO LEITE DE	138638/16
NÃO EXISTE O NÚMERO	ISIDORO PERES GIMENE	AVENIDA SANTA CRUZ,	97866/16	NÃO EXISTE O NÚMERO	JOSE CARLOS PIRES</		

NÃO EXISTE O NÚMERO	JOSE LIMA DA SILVA E	RUA JOSE PRADO GUTIE	238390/16	NÃO EXISTE O NÚMERO	LUIZ GOMES	AVENIDA CORONEL NOGU	283294/16
NÃO EXISTE O NÚMERO	JOSE LINARES F. FILH	RUA SANTIAGO IDALGO	87225/16	NÃO EXISTE O NÚMERO	LUIZ GUSTAVO LIMA BA	RUA BETSAIDA, 435	199598/16
NÃO EXISTE O NÚMERO	JOSE LUIS DOS SANTOS	RUA PEDRO RAIMUNDO D	237848/16	NÃO EXISTE O NÚMERO	LUIZ PAULO COSENTINO	RUA BENEDICTA CANDID	45009/16
NÃO EXISTE O NÚMERO	JOSE MARIA LORENA DE	RUA PROFESSORA ARACY	82946/16	NÃO EXISTE O NÚMERO	LUZIA APARECIDA LOPE	RUA JOSE PRADO GUTIE	246001/16
NÃO EXISTE O NÚMERO	JOSE MARIA SIMOES E	RUA DIEGO MARTINEZ A	296289/16	NÃO EXISTE O NÚMERO	MADALENA MARIA PROEN	RUA ANNA RAMOS DOS S	287246/16
NÃO EXISTE O NÚMERO	JOSE NABUCO DE SOUSA	RUA ALBINO AURELIO D	129647/16	NÃO EXISTE O NÚMERO	MADALENA MARIA PROEN	RUA ANNA RAMOS DOS S	311799/16
NÃO EXISTE O NÚMERO	JOSE NUNES CORREA FI	RUA QUINZINHO DE MOR	152370/16	NÃO EXISTE O NÚMERO	MAGNUM COMERCIAL E C	RUA ORELIO SABADIN,	245751/16
NÃO EXISTE O NÚMERO	JOSE OSORIO CAMPOS M	RUA ANA ROMANO STEFA	290918/16	NÃO EXISTE O NÚMERO	MAGNUM COMERCIAL E C	RUA PEDRO SANCHES PO	272311/16
NÃO EXISTE O NÚMERO	JOSE PAULINO DE MORA	RUA LUIZ FERNANDES D	113761/16	NÃO EXISTE O NÚMERO	MAGNUM COMERCIAL E C	RUA MARCIO FERNANDE	287609/16
NÃO EXISTE O NÚMERO	JOSE PEDRO DE OLIVEI	RUA OLGA FERNANDES C	240488/16	NÃO EXISTE O NÚMERO	MAGNUM COMERCIAL E C	RUA ALBERTO NOGUEIRA	280138/16
NÃO EXISTE O NÚMERO	JOSE ROBERTO DE C BA	RUA DOUTOR NOGUEIRA	174700/16	NÃO EXISTE O NÚMERO	MAGNUM COMERCIAL E C	RUA OTTO ALFRED GEIS	303018/16
NÃO EXISTE O NÚMERO	JOSE ROBERTO DE C BA	RUA DOUTOR NOGUEIRA	169597/16	NÃO EXISTE O NÚMERO	MAGNUM COMERCIAL E C	RUA JACKSON GONCALVE	309070/16
NÃO EXISTE O NÚMERO	JOSE RODRIGUES DE SO	RUA RENATO GATTI, 54	149693/16	NÃO EXISTE O NÚMERO	MAGNUM COMERCIAL E C	RUA ROMEU ANTONIO CA	243901/16
NÃO EXISTE O NÚMERO	JOSE SENCIATI	RUA JOAO MARTINEZ, 4	233388/16	NÃO EXISTE O NÚMERO	MAGNUM COMERCIAL E C	RUA ORELIO SABADIN,	279334/16
NÃO EXISTE O NÚMERO	JOSE SIQUEIRA GOMES	RUA JANUARIO CASERTA	309062/16	NÃO EXISTE O NÚMERO	MAGNUM COMERCIAL E C	RUA ORELIO SABADIN,	296394/16
NÃO EXISTE O NÚMERO	JOSE TOMAZ SANTOS PE	ALAMEDA DOS CRAVOS,	273054/16	NÃO EXISTE O NÚMERO	MAGNUM COMERCIAL E C	RUA JACKSON GONCALVE	241279/16
NÃO EXISTE O NÚMERO	JOSE VERDUGO	RUA MARIA FERREIRA D	154087/16	NÃO EXISTE O NÚMERO	MAGNUM COMERCIAL E C	RUA ROMEU ANTONIO CA	308767/16
NÃO EXISTE O NÚMERO	JOSE VIEIRA MACHADO	AVENIDA OLINDA AIRES	209017/16	NÃO EXISTE O NÚMERO	MAGNUM COMERCIAL E C	RUA ORELIO SABADIN,	290623/16
NÃO EXISTE O NÚMERO	JOSE VIEIRA MACHADO	AVENIDA OLINDA AIRES	209018/16	NÃO EXISTE O NÚMERO	MAGNUM COMERCIAL E C	RUA ROMEU ANTONIO CA	271719/16
NÃO EXISTE O NÚMERO	JOSE ZUCA	AVENIDA ITAVUVU, 145	251941/16	NÃO EXISTE O NÚMERO	MAGNUM COMERCIAL E C	RUA ALIX MAGALHAES R	310422/16
NÃO EXISTE O NÚMERO	JOSELINO DA SILVA E	RUA BENEDITO DOS SAN	269424/16	NÃO EXISTE O NÚMERO	MAGNUM COMERCIAL E C	RUA ROMEU ANTONIO CA	270282/16
NÃO EXISTE O NÚMERO	JOSUE PAULO PHINTERN	RUA ISALTINO DA SILV	182703/16	NÃO EXISTE O NÚMERO	MAGNUM COMERCIAL E C	RUA JOSE LEITE DO CA	309163/16
NÃO EXISTE O NÚMERO	JOSUE PAULO PHINTERN	RUA ISALTINO DA SILV	182700/16	NÃO EXISTE O NÚMERO	MAGNUM COMERCIAL E C	RUA ORELIO SABADIN,	290218/16
NÃO EXISTE O NÚMERO	JOVERCINA RIBEIRO DE	ALAMEDA FRANCA, 203	72255/16	NÃO EXISTE O NÚMERO	MAGNUM COMERCIAL E C	RUA ORELIO SABADIN,	282550/16
NÃO EXISTE O NÚMERO	JUDITE ANTUNES DE OL	RUA QUIRINO DE MELLO	200618/16	NÃO EXISTE O NÚMERO	MAGNUM COMERCIAL E C	RUA RAIMUNDO RIBEIRO	301634/16
NÃO EXISTE O NÚMERO	JUDITE ANTUNES DE OL	RUA QUIRINO DE MELLO	200620/16	NÃO EXISTE O NÚMERO	MAGNUM COMERCIAL E C	RUA JACKSON GONCALVE	310513/16
NÃO EXISTE O NÚMERO	JUDITE ANTUNES DE OL	RUA QUIRINO DE MELLO	200619/16	NÃO EXISTE O NÚMERO	MAGNUM COMERCIAL E C	RUA LEANDRO ALBERTO	305027/16
NÃO EXISTE O NÚMERO	JULIANA CECILIA DINI	RUA ANTONIO ARROJO P	237946/16	NÃO EXISTE O NÚMERO	MAGNUM COMERCIAL E C	RUA JOSE LEITE DO CA	245526/16
NÃO EXISTE O NÚMERO	JULIANO BATISTA DE O	RUA WAGNER JOSE MARI	294044/16	NÃO EXISTE O NÚMERO	MAGNUM COMERCIAL E C	RUA ALMIR MUZA SOARE	286346/16
NÃO EXISTE O NÚMERO	JULIANO BATISTA DE O	RUA WAGNER JOSE MARI	129436/16	NÃO EXISTE O NÚMERO	MAGNUM COMERCIAL E C	RUA ANESIA FELICIANO	240630/16
NÃO EXISTE O NÚMERO	JULIO FIRMINO VITORI	RUA SANTO MICHELETTI	238608/16	NÃO EXISTE O NÚMERO	MAGNUM COMERCIAL E C	RUA JOSE LEITE DO CA	244141/16
NÃO EXISTE O NÚMERO	JULIO JULIO INCORPOR	RUA JOAO RODRIGUES D	205040/16	NÃO EXISTE O NÚMERO	MAGNUM COMERCIAL E C	RUA ORELIO SABADIN,	240759/16
NÃO EXISTE O NÚMERO	JULIO JULIO INCORPOR	RUA JOAO RODRIGUES D	205037/16	NÃO EXISTE O NÚMERO	MAGNUM COMERCIAL E C	RUA ANESIA FELICIANO	308918/16
NÃO EXISTE O NÚMERO	JULIO JULIO INCORPOR	RUA JOAO RODRIGUES D	205041/16	NÃO EXISTE O NÚMERO	MAISA BRITO DOS SANT	RUA ODETE NANCY GIRA	266985/16
NÃO EXISTE O NÚMERO	JURACI DE SOUZA	RUA ANA ROSA JOAQUIM	75448/16	NÃO EXISTE O NÚMERO	MANCHESTER EMP IMOB	RUA WILLIAN CANNAVAM	117051/16
NÃO EXISTE O NÚMERO	JURACY ROSA DA SILVA	AVENIDA WASHINGTON L	168932/16	NÃO EXISTE O NÚMERO	MANCHESTER EMP IMOB	ALAMEDA FRANCA, 961	223875/16
NÃO EXISTE O NÚMERO	JUSCELINO FERREIRA R	RUA ECIIDYR VIEIRA SO	219415/16	NÃO EXISTE O NÚMERO	MANCHESTER EMP IMOB	RUA ORDALIA ALBINO R	94669/16
NÃO EXISTE O NÚMERO	KATIA CRISTINA GOMES	RUA RENE BOSCHETTI,	62290/16	NÃO EXISTE O NÚMERO	MANCHESTER EMP IMOB	RUA ORDALIA ALBINO R	98283/16
NÃO EXISTE O NÚMERO	KAZUAKI UNE E OUTROS	RUA PEDRO NATIVIDADE,	149524/16	NÃO EXISTE O NÚMERO	MANOEL APARECIDO DOS	RUA TENENTE CID ROSA	86346/16
NÃO EXISTE O NÚMERO	KELLEN APARECIDA ROD	RUA JOSE CARLOS MACH	261875/16	NÃO EXISTE O NÚMERO	MANOEL BARBOSA DA SI	RUA CONEGO LUCIO FLO	307082/16
NÃO EXISTE O NÚMERO	KLEDSON BRUNO CAMARG	RUA JOSE GIRAO SANCH	129617/16	NÃO EXISTE O NÚMERO	MANOEL FERREIRA CAMP	RUA ROMEU ANTONIO CA	293464/16
NÃO EXISTE O NÚMERO	L. A. ATIVIDADES IMO	RUA ANA CONCEICAO FR	133627/16	NÃO EXISTE O NÚMERO	MANOEL FERREIRA DA S	RUA AMERICO PIMENTA	128791/16
NÃO EXISTE O NÚMERO	LAERCIO CARVALHO E O	RUA JOAQUIM FERREIRA	236732/16	NÃO EXISTE O NÚMERO	MANOEL JULIO FILHO	RUA DOUTOR CAMPOS SA	225079/16
NÃO EXISTE O NÚMERO	LAERCIO SALVIANO DA	RUA QUIRINO DE MELLO	151892/16	NÃO EXISTE O NÚMERO	MANOEL LOPES SOARES	RUA TIRADENTES, 65	65610/16
NÃO EXISTE O NÚMERO	LANTOR EMP. E IMOB.	AVENIDA PARANA, 3300	129591/16	NÃO EXISTE O NÚMERO	MANOEL SEVERINO NETO	RUA DOUTOR LUIZ MEND	239905/16
NÃO EXISTE O NÚMERO	LANTOR EMP. E IMOB.	AVENIDA PARANA, 3300	223064/16	NÃO EXISTE O NÚMERO	MARA FERNANDA FIORIN	RUA DULCE RIOS DE OL	176598/16
NÃO EXISTE O NÚMERO	LANTOR EMP. E IMOB.	AVENIDA PARANA, 3300	263206/16	NÃO EXISTE O NÚMERO	MARCELO ADRIANO BRAN	RUA JULIAO RODRIGUES	240112/16
NÃO EXISTE O NÚMERO	LANTOR EMP. E IMOB.	AVENIDA PARANA, 3300	17438/16	NÃO EXISTE O NÚMERO	MARCELO ALBERTO DA S	RUA ALCEU TAVARES, 1	237375/16
NÃO EXISTE O NÚMERO	LANTOR EMP. E IMOB.	AVENIDA PARANA, 3300	222068/16	NÃO EXISTE O NÚMERO	MARCELO DE CAMPOS PR	AVENIDA CECILIA MEIR	296116/16
NÃO EXISTE O NÚMERO	LANTOR EMP. E IMOB.	AVENIDA PARANA, 3300	220014/16	NÃO EXISTE O NÚMERO	MARCELO MONTEIRO TE	RUA DOUTOR AGENOR OL	73647/16
NÃO EXISTE O NÚMERO	LANTOR EMP. E IMOB.	AVENIDA PARANA, 3300	225048/16	NÃO EXISTE O NÚMERO	MARCIA DA SILVA GALL	RUA ALBERTO NOGUEIRA	269756/16
NÃO EXISTE O NÚMERO	LANTOR EMP. E IMOB.	AVENIDA PARANA, 3300	227464/16	NÃO EXISTE O NÚMERO	MARCIA ERMELINA VAZ	RUA JOSE MARIA LOPEZ	95114/16
NÃO EXISTE O NÚMERO	LANTOR EMP. E IMOB.	AVENIDA PARANA, 3300	227506/16	NÃO EXISTE O NÚMERO	MARCIO AXMAN	RUA PROFESSOR HORACI	226394/16
NÃO EXISTE O NÚMERO	LANTOR EMP. E IMOB.	AVENIDA PARANA, 3300	230823/16	NÃO EXISTE O NÚMERO	MARCIO SCHNEIDER PUL	RUA PEDRO RAIMUNDO D	238133/16
NÃO EXISTE O NÚMERO	LANTOR EMP. E IMOB.	AVENIDA PARANA, 3300	231054/16	NÃO EXISTE O NÚMERO	MARCIO TADEU PEREIRA	RUA DILERMANDO VIEIR	241066/16
NÃO EXISTE O NÚMERO	LANTOR EMP. E IMOB.	AVENIDA PARANA, 3300	223057/16	NÃO EXISTE O NÚMERO	MARCO ANTONIO SPINOS	RUA MANOEL ORTIZ ROD	265432/16
NÃO EXISTE O NÚMERO	LANTOR EMP. E IMOB.	AVENIDA PARANA, 3300	227839/16	NÃO EXISTE O NÚMERO	MARCO AURELIO VIMERC	RUA TIMOTHEO GOMES D	185948/16
NÃO EXISTE O NÚMERO	LANTOR EMP. E IMOB.	AVENIDA PARANA, 3300	220004/16	NÃO EXISTE O NÚMERO	MARCO AURELIO ZUKAUS	RUA JOSE MARCHI, 801	253925/16
NÃO EXISTE O NÚMERO	LANTOR EMP. E IMOB.	AVENIDA PARANA, 3300	261200/16	NÃO EXISTE O NÚMERO	MARCOS ANTONIO ATHIE	RUA PROFESSORA MARIA	75050/16
NÃO EXISTE O NÚMERO	LANTOR EMP. E IMOB.	AVENIDA PARANA, 3300	219829/16	NÃO EXISTE O NÚMERO	MARCOS ANTONIO HERNA	PRACA HAITI, 80	139448/16
NÃO EXISTE O NÚMERO	LANTOR EMP. E IMOB.	RUA PARANA, 4105	222078/16	NÃO EXISTE O NÚMERO	MARCOS LOUREIRO DE A	AVENIDA IPANEMA, 374	241665/16
NÃO EXISTE O NÚMERO	LANTOR EMP. E IMOB.	AVENIDA PARANA, 3300	229305/16	NÃO EXISTE O NÚMERO	MARCOS PAULO DE OLIV	RUA SANTO DIAS DA SI	263175/16
NÃO EXISTE O NÚMERO	LANTOR EMP. E IMOB.	AVENIDA PARANA, 3300	261323/16	NÃO EXISTE O NÚMERO	MARCOS ROBERTO DE OL	RUA DIOGENES CARDOSO	92061/16
NÃO EXISTE O NÚMERO	LANTOR EMP. E IMOB.	AVENIDA PARANA, 3300	219743/16	NÃO EXISTE O NÚMERO	MARCOS ROBERTO JORGE	RUA TUFFI AIDAR, 297	306614/16
NÃO EXISTE O NÚMERO	LANTOR EMP. E IMOB.	AVENIDA PARANA, 3300	263204/16	NÃO EXISTE O NÚMERO	MARGARETE ESPIGARES	RUA NELSON ROSA DE A	208034/16
NÃO EXISTE O NÚMERO	LANTOR EMP. E IMOB.	AVENIDA PARANA, 3300	226579/16	NÃO EXISTE O NÚMERO	MARIA AGNEIA DOS SAN	RUA MARIA BORDIGNON	209646/16
NÃO EXISTE O NÚMERO	LANTOR EMP. E IMOB.	AVENIDA PARANA, 3300	263055/16	NÃO EXISTE O NÚMERO	MARIA ANDREA LIMA S	RUA PROFESSOR JORGE	231007/16
NÃO EXISTE O NÚMERO	LANTOR EMP. E IMOB.	AVENIDA PARANA, 3300	217452/16	NÃO EXISTE O NÚMERO	MARIA ANTONIA LEITE	RUA ROQUE DA SILVA,	96468/16
NÃO EXISTE O NÚMERO	LANTOR EMP. E IMOB.	AVENIDA PARANA, 3300	219833/16	NÃO EXISTE O NÚMERO	MARIA ANTONIA LEITE	RUA DOUTOR BERCLINO	90783/16
NÃO EXISTE O NÚMERO	LANTOR EMP. E IMOB.	AVENIDA PARANA, 3300	262692/16	NÃO EXISTE O NÚMERO	MARIA APARECIDA BISA	RUA CAPITAO PADILHA	171555/16
NÃO EXISTE O NÚMERO	LANTOR EMP. E IMOB.	RUA PARANA, 2844	217445/16	NÃO EXISTE O NÚMERO	MARIA APARECIDA DOS	RUA FRANCISCO PAGLIA	84892/16
NÃO EXISTE O NÚMERO	LANTOR EMP. E IMOB.	AVENIDA PARANA, 3300	219830/16	NÃO EXISTE O NÚMERO	MARIA APARECIDA DOS	RUA CANDIDO DIAS BAT	303832/16
NÃO EXISTE O NÚMERO	LANTOR EMP. E IMOB.	AVENIDA PARANA, 3300	227838/16	NÃO EXISTE O NÚMERO	MARIA APARECIDA OLIV	RUA FRANCISCO RETAME	133094/16
NÃO EXISTE O NÚMERO	LANTOR EMP. E IMOB.	AVENIDA PARANA, 3300	229078/16	NÃO EXISTE O NÚMERO	MARIA AUGUSTA DE OLI	RUA JOAQUIM DE ALMEI	72775/16
NÃO EXISTE O NÚMERO	LANTOR EMP. E IMOB.	AVENIDA PARANA, 3300	217432/16	NÃO EXISTE O NÚMERO	MARIA CAROLINA PEDRI	RUA JORGE PEDRO LUZ,	147846/16
NÃO EXISTE O NÚMERO	LANTOR EMP. E IMOB.	AVENIDA PARANA, 3300	230582/16	NÃO EXISTE O NÚMERO	MARIA CINIRA M CONTI	RUA ALONCO MUCHON, 1	84596/16
NÃO EXISTE O NÚMERO	LANTOR EMP. E IMOB.	AVENIDA PARANA, 3300	219836/16	NÃO EXISTE O NÚMERO	MARIA DA C.DE SOUZA	RUA FREI ERNESTO ARG	147044/16
NÃO EXISTE O NÚMERO	LANTOR EMP. E IMOB.	AVENIDA PARANA, 3300	222181/16	NÃO EXISTE O NÚMERO	MARIA DALVA RIBEIRO	RUA FRANCELINA DOS	261399/16
NÃO EXISTE O NÚMERO	LAR SAO VICENTE DE P	RUA SANTA ISABEL, 63	51471/16	NÃO EXISTE O NÚMERO	MARIA DAS DORES MOTA	RUA DIMAS DE ALMEIDA	263017/16
NÃO EXISTE O NÚMERO	LAURA BERGAMO THOMAZ	AVENIDA TRES DE MARC	155220/16	NÃO EXISTE O NÚMERO	MARIA DE C. CALDAROL	AVENIDA SANTA CRUZ,	159126/16
NÃO EXISTE O NÚMERO	LAURA HELENA BUENO D	AVENIDA ITAVUVU, 132	94456/16	NÃO EXISTE O NÚMERO	MARIA DE LOURDES DOS	RUA MARIO FRANCISCO	234373/16
NÃO EXISTE O NÚMERO	LAUREANE SIMOES NO	RUA MANOEL SIMOES NO	235725/16	NÃO EXISTE O NÚMERO	MARIA DE LOURDES VAR	RUA JOAO NASCIMENTO,	188020/16
NÃO EXISTE O NÚMERO	LAUREN CHRISTINE NIS	RUA RENATO GATTI, 85	222010/16	NÃO EXISTE O NÚMERO	MARIA ELZA DA SILVA	RUA JOSE PRADO GUTIE	235856/16
NÃO EXISTE O NÚMERO	LAZARO FRANCISCO AY	RUA RAFAEL HIDEO SUG	233613/16	NÃO EXISTE O NÚMERO	MARIA INEZ PIRES DE	RUA QUIRINO DE MELLO	149927/16
NÃO EXISTE O NÚMERO	LAZARO FRANCISCO AY	RUA RAFAEL HIDEO SUG	229663/16	NÃO EXISTE O NÚMERO	MARIA ISABEL GRANCON	RUA THOMAS DELGADO SI	141317/16
NÃO EXISTE O NÚMERO	LAZARO URIAS BUENO	RUA SANDRA REGINA GO	73656/16	NÃO EXISTE O NÚMERO	MARIA JOSE CARLOS DA	RUA SANTO DIAS DA SI	224388/16
NÃO EXISTE O NÚMERO	LEDA ESTHER BENEMOND	RUA RODRIGUES PACHEC	251418/16	NÃO EXISTE O NÚMERO	MARIA JOSE DE LIMA	RUA ROSANGELA APAREC	228728/16
NÃO EXISTE O NÚMERO	LENI DE CASTRO SCHEN	RUA LINDOLFO GALVAO,	273927/16	NÃO EXISTE O NÚMERO	MARIA MADALENA MANTA	RUA TRAJANO ATHAYDE,	269978/16
NÃO EXISTE O NÚMERO	LENILDA ANTONIA DE A	RUA JOSE FRANCISCO P	227040/16	NÃO EXISTE O NÚMERO	MARIA MARTINS DA CON	RUA PROFESSORA ELVIR	261795/16
NÃO EXISTE O NÚMERO	LEONILDA DE FATIMA A	RUA ESTADO DE ISRAEL	306997/16	NÃO EXISTE O NÚMERO	MARIA MORENO MALDONA	RUA QUINZINHO DE MOR	186391/16
NÃO EXISTE O NÚMERO	LEONILDO RIBEIRO DOS	RUA ALIX MAGALHAES R	284491/16	NÃO EXISTE O NÚMERO	MARIA MORENO MALDONA	RUA QUINZINHO DE MOR	186390/16
NÃO EXISTE O NÚMERO	LEOPOLDO BARBOSA DE	RUA PROFESSOR HORACI	229202/16	NÃO EXISTE O NÚMERO	MARIA MORENO MALDONA	RUA QUINZINHO DE MOR	186389/16
NÃO EXISTE O NÚMERO	LEOPOLDO RICARDO PAC	RUA COMENDADOR OETTE	166162/16	NÃO EXISTE O NÚMERO	MARIA MORENO MALDONA	RUA QUINZINHO DE MOR	186392/16
NÃO EXISTE O NÚMERO	LEVI FERREIRA LIMA	AVENIDA MIGUEL PATRI	162229/16	NÃO EXISTE O NÚMERO	MARIA NEUSA DA SILVA	RUA PEDRO RAIMUNDO D	290779/16
NÃO EXISTE O NÚMERO	LICINIO ALVES BALSAM	AVENIDA INTERLAGOS,	306553/16	NÃO EXISTE O NÚMERO	MARIA SANTA SILVA	RUA MANOEL SIMOES NO	238105/16
NÃO EXISTE O NÚMERO	LIGIA OLIVEIRA MATTO	RUA AMAZONAS, 52	167830/16	NÃO EXISTE O NÚMERO	MARILDA BISPO DE OLI	RUA JACY DE SOUZA, 1	151167/16
NÃO EXISTE O NÚMERO	LIGIANETE GONCALVES	RUA JOSE LEITE DO CA	240200/16	NÃO EXISTE O NÚMERO	MARILIA ALVES MAMEDE	RUA DECIO DE OLIVEIR	69092/16
NÃO EXISTE O NÚMERO	LINCOLN BAGATIM	RUA ANTONIO MARTINS	122904/16	NÃO EXISTE O NÚMERO	MARINALDA DE OLIVEIR	RUA FRANCELINA DOS	262737/16
NÃO EXISTE O NÚMERO	LINDOMAR JUSTINA DE	RUA ORELIO SABADIN,	239044/16	NÃO EXISTE O NÚMERO	MARINHO SOARES DE SA	RUA SANTO MICHELETTI	296981/16
NÃO EXISTE O NÚMERO	LIRANI GOMES DA SILV	RUA GLORIA DAS GRACA	297261/16	NÃO EXISTE O NÚMERO	MARINILZA SIQUEIRA	RUA OLOVIS DE CAMPOS	268703/16
NÃO EXISTE O NÚMERO	LIZIANE R. FERNANDES	RUA IZABEL GONGORA,	60973/16	NÃO EXISTE O NÚMERO	MARIO CORREA GIROLO	RUA ROQUE MOACIR MOM	178396/16
NÃO EXISTE O NÚMERO	LOURDES BERNADETTE D	RUA PEDRO RAIMUNDO D	265744/16	NÃO EXISTE O NÚMERO	MARIO DE OLIVEIRA DA	AVENIDA ITAVUVU, 301	183760/16
NÃO EXISTE O NÚMERO	LOURIVALDO JOSE DA S	RUA SANTO DIAS DA SI	262633/16	NÃO EXISTE O NÚMERO	MARIO KALISKE	RUA BENEDITO PRESTES	77258/16
NÃO EXISTE O NÚMERO	LOURIVAL BATISTA DE S	ESTRADA AMADEU ROCHA	147483/16	NÃO EXISTE O NÚMERO	MARIO LOZANE	RUA AUGUSTO RODRIGUE	226127/16
NÃO EXISTE O NÚMERO	LOYD ANTONIO DOS SAN	RUA HENRIQUE CARRARA	304649/16	NÃO EXISTE O NÚMERO	MARIO LUCAS E OUTROS	RUA LUIZ BRAILLE, 38	290974/16
NÃO EXISTE O NÚMERO	LUCAS LUCIANO E OUTR	RUA JOAQUIM DE ALMEI	91176/16	NÃO EXISTE O NÚMERO	MARIO RUSSO EMPREEND	RUA JOSE ALVES, 170	155559/16
NÃO EXISTE O NÚMERO	LUCIA MERCIA DOS REI	RUA ALIX MAGALHAES R	299915/16	NÃO EXISTE O NÚMERO	MARQUES MAMEDE CUSTO	RUA GUSCIA ROTHSCHIL	274563/16
NÃO EXISTE O NÚMERO	LUCIANA SOMEZ GOMES	AVENIDA WASHINGTON L	225334/16	NÃO EXISTE O NÚMERO	MARTA DA SILVA	RUA JACKSON GONCALVE	241522/16
NÃO EXISTE O NÚMERO	LUCIANO BAZOS FEIJO	RUA HORTO FLORESTAL	288587/16	NÃO EXISTE O NÚMERO	MAURIL MASCARENHAS DE	RUA QUINZINHO DE MOR	136174/16
NÃO EXISTE O NÚMERO	LUCIANO GABOUR DE MIR	RUA DOMINGOS METIDIE	269103/16	NÃO EXISTE O NÚMERO	MAURILIO BERTELLI	ALAMEDA FRANCA, 564	100353/16
NÃO EXISTE O NÚMERO	LUCIANO INOCENCIO	RUA OSVALDO RODRIGUE	132353/16	NÃO EXISTE O			

Table with 5 columns: Address/Name, Number, Status, Name, and Number. The table lists numerous entries, many starting with 'NÃO EXISTE O NÚMERO' and others with specific names and addresses like 'RUA LUIZA MAS, 3115'.

NÃO EXISTE O NÚMERO	RENATO AMARY EMPREEN	RUA FULGENCIO FERNAN	48030/16	NÃO EXISTE O NÚMERO	TEREZA RODELA MION	RUA GREGORIO RAMOS D	86677/16
NÃO EXISTE O NÚMERO	RENATO AMARY EMPREEN	RUA BENEDICTO DE PAU	288450/16	NÃO EXISTE O NÚMERO	TEREZINHA ALEXANDRIN	RUA PROFESSOR JORGE	262467/16
NÃO EXISTE O NÚMERO	RENATO AMARY EMPREEN	RUA ESMERALDA JOAO,	44630/16	NÃO EXISTE O NÚMERO	TEREZINHA FELIX	RUA DIMAS DE ALMEIDA	230252/16
NÃO EXISTE O NÚMERO	RENATO GODOY	AVENIDA CECILIA MEIR	290737/16	NÃO EXISTE O NÚMERO	TERRA EMP IMOBILIARI	RUA DOUTOR AFONSO PE	72066/16
NÃO EXISTE O NÚMERO	RENATO PEDROSO DE SO	ESTRADA LUIZ CARLOS	300161/16	NÃO EXISTE O NÚMERO	TERRA EMP IMOBILIARI	RUA CARLOS SMITH, 34	71595/16
NÃO EXISTE O NÚMERO	RENATO SOARES E OUTR	RUA SOUZA MORAES, 20	157369/16	NÃO EXISTE O NÚMERO	TERRA NOSSA INCORP.	RUA CONEGO LUCIO FLO	291893/16
NÃO EXISTE O NÚMERO	RICARDO DE JESUS BAR	RUA DIRCE MIGLIORINI	275262/16	NÃO EXISTE O NÚMERO	TERRA NOSSA INCORP.	RUA DOUTOR CASSIO SA	301740/16
NÃO EXISTE O NÚMERO	RICARDO SOUSA SAMPAI	RUA MANOEL VIEIRA RI	291704/16	NÃO EXISTE O NÚMERO	TERRA NOSSA INCORP.	RUA ERNESTO TESTA, 5	248357/16
NÃO EXISTE O NÚMERO	ROBERTO HARADA	RUA MINISTRO SALGADO	186580/16	NÃO EXISTE O NÚMERO	TERRA NOSSA INCORP.	RUA ANNA DE QUEIROZ,	307260/16
NÃO EXISTE O NÚMERO	ROBERTO VAZATTA E OU	RUA EPAMINONDAS NEVE	137716/16	NÃO EXISTE O NÚMERO	TERRA NOSSA INCORP.	RUA LUIZA VIEIRA ROS	294415/16
NÃO EXISTE O NÚMERO	ROBSON DOUGLAS PONTA	RUA APARECIDA, 342	101023/16	NÃO EXISTE O NÚMERO	TERRA NOSSA INCORP.	RUA MIGUEL MORENO, 3	258153/16
NÃO EXISTE O NÚMERO	ROBSON LARA RODRIGUE	RUA LUIZ SCHIAN, 145	239598/16	NÃO EXISTE O NÚMERO	TERRA NOSSA INCORP.	RUA GERVASIO PORFIRI	289821/16
NÃO EXISTE O NÚMERO	ROCCO EMPREENDIMENTO	RUA PEDRO ANTONIO FE	262853/16	NÃO EXISTE O NÚMERO	TERRA NOSSA INCORP.	RUA CONEGO LUCIO FLO	305973/16
NÃO EXISTE O NÚMERO	RODOLFO CENCI	AVENIDA IPANEMA, 124	78690/16	NÃO EXISTE O NÚMERO	TERRA NOSSA INCORP.	RUA CONEGO LUCIO FLO	281103/16
NÃO EXISTE O NÚMERO	RODOLFO GONZALES GOM	RUA SOUZA MORAES, 14	46948/16	NÃO EXISTE O NÚMERO	TERRA NOSSA INCORP.	RUA CORONEL FELIX ES	311440/16
NÃO EXISTE O NÚMERO	RODRIGO CARAVELLO MU	RUA NATALINO BACELLI	202148/16	NÃO EXISTE O NÚMERO	TERRA NOSSA INCORP.	RUA CORONEL FELIX ES	311029/16
NÃO EXISTE O NÚMERO	RODRIGO CARAVELLO MU	RUA NATALINO BACELLI	201194/16	NÃO EXISTE O NÚMERO	TERRA NOSSA INCORP.	RUA ERNESTO TESTA, 9	310007/16
NÃO EXISTE O NÚMERO	ROGELIO LINARES FERN	ALAMEDA DOS CRAVOS,	272997/16	NÃO EXISTE O NÚMERO	TERRA NOSSA INCORP.	RUA DOUTOR CASSIO SA	302050/16
NÃO EXISTE O NÚMERO	ROGERIO APARECIDO MA	RUA MANOEL SIMOES NO	271786/16	NÃO EXISTE O NÚMERO	TERRA NOSSA INCORP.	RUA CONEGO LUCIO FLO	272286/16
NÃO EXISTE O NÚMERO	ROMEU LARA JUNIOR	RUA JOSE GONCALES, 6	275593/16	NÃO EXISTE O NÚMERO	TERRA NOSSA INCORP.	RUA VICENTE RUSSO, 1	290542/16
NÃO EXISTE O NÚMERO	ROMILTON DA CONCEICA	RUA OSWALDO DE OLIVE	99127/16	NÃO EXISTE O NÚMERO	TERRA NOSSA INCORP.	RUA MADRE MONICA DE	311740/16
NÃO EXISTE O NÚMERO	ROMIR APARECIDO FERR	RUA NEUZA PRUDENTE P	267043/16	NÃO EXISTE O NÚMERO	TERRA NOSSA INCORP.	RUA VICENTE RUSSO, 1	296555/16
NÃO EXISTE O NÚMERO	ROSA ANTUNES RODRIGU	RUA MANOEL SIMOES NO	238121/16	NÃO EXISTE O NÚMERO	TERRA NOSSA INCORP.	RUA MARINO TOTA, 29	285479/16
NÃO EXISTE O NÚMERO	ROSA PRUDENTE DA SIL	RUA ODETE NANJI GIRA	265852/16	NÃO EXISTE O NÚMERO	TERRA PARTI. E EMPRE	RUA TENENTE JOSE RIB	265214/16
NÃO EXISTE O NÚMERO	ROSANGELA APARECIDA	RUA PROFESSOR HORACI	228038/16	NÃO EXISTE O NÚMERO	TERRA PARTI. E EMPRE	RUA TENENTE JOSE RIB	264695/16
NÃO EXISTE O NÚMERO	ROSANGELA CRISTIANE	RUA OZIAS DE OLIVEIR	299186/16	NÃO EXISTE O NÚMERO	TERRA PARTI. E EMPRE	RUA OCTAVIO BAZZO, 6	231281/16
NÃO EXISTE O NÚMERO	ROSANGELA VALERIA DA	RUA PEDRO RAIMUNDO D	238281/16	NÃO EXISTE O NÚMERO	TERRA PARTI. E EMPRE	RUA TENENTE JOSE RIB	233077/16
NÃO EXISTE O NÚMERO	ROSANIA APARECIDA VE	RUA JOSE MARCHI, 789	52657/16	NÃO EXISTE O NÚMERO	TERRA PARTI. E EMPRE	RUA GERALDO ARY DE S	218592/16
NÃO EXISTE O NÚMERO	ROSILENE DOS SANTOS	RUA ROSANGELA APAREC	261946/16	NÃO EXISTE O NÚMERO	TERRA PARTI. E EMPRE	RUA TEREZIO MOREIRA,	234679/16
NÃO EXISTE O NÚMERO	RUBENS CIOTO	RUA ANTONIO PIANTORE	141610/16	NÃO EXISTE O NÚMERO	TERRA PARTI. E EMPRE	AVENIDA INDEPENDENCI	234724/16
NÃO EXISTE O NÚMERO	RUTE SEWAYBRICKER KA	RUA GENESIO MARIA, 3	219265/16	NÃO EXISTE O NÚMERO	TERRA PARTI. E EMPRE	RUA TEREZIO MOREIRA,	198104/16
NÃO EXISTE O NÚMERO	SAMUEL PEREIRA DOMIN	RUA ALBINO AURELIO D	88231/16	NÃO EXISTE O NÚMERO	TERRAMAR EMP IMOB LT	RUA JAIR SALIM JUNIO	262125/16
NÃO EXISTE O NÚMERO	SAN JOSE EMPREENDIME	RUA CONSELHEIRO JOAO	238216/16	NÃO EXISTE O NÚMERO	TIAGO ANTONIO PEREIR	RUA ODETE NANJI GIRA	296616/16
NÃO EXISTE O NÚMERO	SANDRO JOSE DE LIMA	RUA JOSE TORRES, 184	148767/16	NÃO EXISTE O NÚMERO	TIAGO HENRIQUE ANTUN	RUA SANDO DIAS DA SI	221938/16
NÃO EXISTE O NÚMERO	SANTA CLARA PATRIMON	RUA BARAO PIRATINING	55084/16	NÃO EXISTE O NÚMERO	TM2V PARTICIPACOES L	RUA DOUTOR AMERICO F	272793/16
NÃO EXISTE O NÚMERO	SANTIAGO ARAUJO	AVENIDA JOAO MARTINS	236912/16	NÃO EXISTE O NÚMERO	TURU YABIKU E OUTROS	RUA BALTAZAR FERNAND	156148/16
NÃO EXISTE O NÚMERO	SANTO FERREIRA FILHO	RUA VINTE E OITO DE	135546/16	NÃO EXISTE O NÚMERO	TURU YABIKU E OUTROS	RUA BALTAZAR FERNAND	156149/16
NÃO EXISTE O NÚMERO	SEBASTIANA APARECIDA	RUA ANGELO ANTONIO L	78493/16	NÃO EXISTE O NÚMERO	UNIAO CENTRAL BRASIL	RUA PEDRO DE ABREU,	62425/16
NÃO EXISTE O NÚMERO	SEBASTIANA CORREA LO	RUA CARLO EVASO, 170	306056/16	NÃO EXISTE O NÚMERO	UNIMED DE SOROCABA C	RUA BERNARDO FERRAZ	225078/16
NÃO EXISTE O NÚMERO	SEBASTIANA TEREZINHA	RUA MITRE FIUZA AYRE	297918/16	NÃO EXISTE O NÚMERO	UNION RHAC EMPREENDI	AVENIDA DOUTOR AFONS	157031/16
NÃO EXISTE O NÚMERO	SEBASTIAO DE OLIVEIR	VILA COLORAU VL VL/D	228806/16	NÃO EXISTE O NÚMERO	VALBER VIEIRA DE MAT	RUA MANOEL SIMOES NO	235649/16
NÃO EXISTE O NÚMERO	SEBASTIAO FELIPE NET	RUA MENALDO C DA SIL	175430/16	NÃO EXISTE O NÚMERO	VALDECI DE OLIVEIRA	RUA SANTO DIAS DA SI	221940/16
NÃO EXISTE O NÚMERO	SEBASTIAO JOSE MONTE	RUA PEDRO DE GODOY,	235412/16	NÃO EXISTE O NÚMERO	VALDECI OLIVEIRA	RUA JOSE ANDRES RODR	152720/16
NÃO EXISTE O NÚMERO	SEBASTIAO MANOEL DA	RUA JOAO MUSTAFA FIL	134352/16	NÃO EXISTE O NÚMERO	VALDEIR PATARO E OUT	ESTRADA DO FERRAZ, 6	305580/16
NÃO EXISTE O NÚMERO	SELMA BRAZ PAIAO	RUA MARIANO VERA DIA	81570/16	NÃO EXISTE O NÚMERO	VALDERINA VIEIRA DOS	RUA EDISON LEITE RAM	307858/16
NÃO EXISTE O NÚMERO	SERGIO ALGUSTO FERRA	RUA DOUTOR LUIZ MEND	291807/16	NÃO EXISTE O NÚMERO	VALDINEIA FERREIRA R	RUA NEUZA PRUDENTE P	298496/16
NÃO EXISTE O NÚMERO	SERGIO FELICIO DA FO	RUA AFONSINA DOS SAN	303410/16	NÃO EXISTE O NÚMERO	VALDIR APARECIDO BAR	RUA MARTINA RUIZ CRE	307714/16
NÃO EXISTE O NÚMERO	SERGIO GARCIA	RUA HERMINIO SANCHES	297954/16	NÃO EXISTE O NÚMERO	VALDIR BARRIO E OUTR	RUA MARINO TOTA, 159	306202/16
NÃO EXISTE O NÚMERO	SERGIO LUIZ FIGUEIRE	RUA RENATO GATTI, 54	233286/16	NÃO EXISTE O NÚMERO	VALDIR DA COSTA	RUA MARIO BORGHI, 52	74131/16
NÃO EXISTE O NÚMERO	SERGIO PEREIRA VENEG	AVENIDA SANTA CRUZ,	243278/16	NÃO EXISTE O NÚMERO	VALDIR VAZ VIEIRA	RUA JOAO GUIMARAES,	178399/16
NÃO EXISTE O NÚMERO	SERGIO VICENTE CRUDI	RUA ANTONIO LOPES DE	117502/16	NÃO EXISTE O NÚMERO	VALDIRENE TRENTINO A	RUA VICENTE GAMBACOR	289848/16
NÃO EXISTE O NÚMERO	SERRA AZUL PARTICIPA	ALAMEDA DAS MARGARID	263969/16	NÃO EXISTE O NÚMERO	VALDO LUIZ DE ALMEID	RUA BENEDITO WENCES	822241/16
NÃO EXISTE O NÚMERO	SEVERINO FERREIRA GO	AVENIDA PEDRO BIFANO	128884/16	NÃO EXISTE O NÚMERO	VALDOMIRO INACIO DA	AVENIDA VOTUPORANGA,	97295/16
NÃO EXISTE O NÚMERO	SEVERINO FRANCISCO D	RUA OSCAR MASCARENHA	182725/16	NÃO EXISTE O NÚMERO	VALERIA MORENO DUART	RUA JOAQUIM MACHADO,	204509/16
NÃO EXISTE O NÚMERO	SEVERINO FRANCISCO D	RUA OSCAR MASCARENHA	182726/16	NÃO EXISTE O NÚMERO	VALERIO MARCIO COSTA	RUA FRANCA VISENTIN,	260792/16
NÃO EXISTE O NÚMERO	SIDNEY RUDZIT E OUTR	RUA WALDOMIRO BADDIN	81169/16	NÃO EXISTE O NÚMERO	VALERIO MARCIO COSTA	RUA FRANCA VISENTIN,	147058/16
NÃO EXISTE O NÚMERO	SILVINA FREITAS LUIZ	RUA PADRE DOMENICO T	267277/16	NÃO EXISTE O NÚMERO	VALERIO MARCIO COSTA	RUA FRANCA VISENTIN,	148409/16
NÃO EXISTE O NÚMERO	SIMARA BORESKI PICOL	RUA JOSE GIRAO SANCH	269186/16	NÃO EXISTE O NÚMERO	VALERIO MARCIO COSTA	RUA FRANCA VISENTIN,	128694/16
NÃO EXISTE O NÚMERO	SIMONE PEREIRA SAROA	RUA JOSE MARIA PALMA	194868/16	NÃO EXISTE O NÚMERO	VALMIRAL GOMES DA SI	AVENIDA ITAVUJU, 237	167008/16
NÃO EXISTE O NÚMERO	SIRLENE RAMOS DA SIL	RUA JOSE CALIXTO, 31	270600/16	NÃO EXISTE O NÚMERO	VANDENCLER RIBAS	RUA SALVADOR PEREIRA	188804/16
NÃO EXISTE O NÚMERO	SIRLEY APARECIDA DE	RUA ASCENCION DESOJO	154956/16	NÃO EXISTE O NÚMERO	VANDERLEI CHAVES E	RUA EDSON FABRI MORA	229030/16
NÃO EXISTE O NÚMERO	SOAVE EMPREENDIMENTO	RUA JOAQUIM MACHADO,	129123/16	NÃO EXISTE O NÚMERO	VANDERLEI DIONIZIO D	RUA IPIRANGA JD RVI	266084/16
NÃO EXISTE O NÚMERO	SOAVE EMPREENDIMENTO	RUA OLGA FERNANDES C	227036/16	NÃO EXISTE O NÚMERO	VANDERLEI DURVAL DE	RUA WILSON ROBERTO N	261955/16
NÃO EXISTE O NÚMERO	SOAVE EMPREENDIMENTO	RUA ANTONIO ATHIE, 1	227039/16	NÃO EXISTE O NÚMERO	VANDERLI A. DA SILVA	RUA AUGUSTA FREDERIC	302449/16
NÃO EXISTE O NÚMERO	SOAVE EMPREENDIMENTO	RUA QUIRINO DE MELLO	228873/16	NÃO EXISTE O NÚMERO	VANESSA ROBERTA MATI	RUA HERMINIA AMARAL	267809/16
NÃO EXISTE O NÚMERO	SOAVE EMPREENDIMENTO	RUA MONTEIRO DE CARV	219124/16	NÃO EXISTE O NÚMERO	VANILDA LEONEL DA SI	RUA COMENDADOR HERME	271854/16
NÃO EXISTE O NÚMERO	SOAVE EMPREENDIMENTO	RUA MONTEIRO DE CARV	220490/16	NÃO EXISTE O NÚMERO	VANILDA LEONEL DA SI	RUA COMENDADOR HERME	250716/16
NÃO EXISTE O NÚMERO	SOC CIVIL RANCHO SAO	RUA CAGUASSU BAIRRO,	152862/16	NÃO EXISTE O NÚMERO	VANILDO SIMOA DE LIM	RUA IRMA MARIA JUDIT	106102/16
NÃO EXISTE O NÚMERO	SOC IMOB NOVA SOROCA	ALAMEDA FRANCA, 981	276337/16	NÃO EXISTE O NÚMERO	VANUSIA SANTOS ROCHA	RUA ARNALDO GARDINI	277937/16
NÃO EXISTE O NÚMERO	SOCIEDADE COM DE HAB	RUA APARECIDA LEVY,	127687/16	NÃO EXISTE O NÚMERO	VASQUES E VIEIRA SER	RUA PIRATININGA, 156	70395/16
NÃO EXISTE O NÚMERO	SOCIMCO SOC. IMOB. E	RUA JOAO LEITE DE MO	202235/16	NÃO EXISTE O NÚMERO	VERA LUCIA DUARTE SA	RUA CAPATAO PEDRO TA	185476/16
NÃO EXISTE O NÚMERO	SOCIMCO SOC. IMOB. E	RUA ANTIQDIO DE OLIVE	128698/16	NÃO EXISTE O NÚMERO	VERA LUCIA GARCIA E	VERA ESTADO DE ISRAEL	247793/16
NÃO EXISTE O NÚMERO	SOCIMCO SOC. IMOB. E	RUA JOAO LEITE DE MO	136042/16	NÃO EXISTE O NÚMERO	VERA LUCIA VIEIRA DA	RUA ANNA ROSA BAPTIS	99246/16
NÃO EXISTE O NÚMERO	SOCIMCO SOC. IMOB. E	RUA JOAO LEITE DE MO	202236/16	NÃO EXISTE O NÚMERO	VIAOESTE	RUA DOUTOR LUIZ MEND	303571/16
NÃO EXISTE O NÚMERO	SOLANGE CORREA LEITE	RUA EUGENIO CARLOS M	223942/16	NÃO EXISTE O NÚMERO	VICENTE JOSE BRIOSCH	RUA SALVADOR LEITE M	152504/16
NÃO EXISTE O NÚMERO	SOLANGE DE FATIMA CU	RUA CYRO SOARES, 127	292172/16	NÃO EXISTE O NÚMERO	VICTOR LUIZ LOPES	RUA CARLOS FERREIRA	153698/16
NÃO EXISTE O NÚMERO	SOUZA E GOMES EMPREE	RUA FILADELFIA, 267	279127/16	NÃO EXISTE O NÚMERO	VILARTE EMPREENDIMEN	RUA PARANA, 2865	218859/16
NÃO EXISTE O NÚMERO	STECCA ENG E CONST L	AVENIDA PIRELLI, 92	134357/16	NÃO EXISTE O NÚMERO	VILMA APARECIDA MARI	RUA PROFESSOR JORGE	262468/16
NÃO EXISTE O NÚMERO	SUDAMAR EMP IMOB LTD	RUA DURVALINA TAVARE	89371/16	NÃO EXISTE O NÚMERO	VILMA VERA CARONE CA	RUA CORONEL ARTUR GO	168241/16
NÃO EXISTE O NÚMERO	SUDAMAR EMP IMOB LTD	RUA JOSE BRIDES, 35	77241/16	NÃO EXISTE O NÚMERO	VITORIA REGIA EMP LT	RUA ADOLPHO GOLDMAN	121987/16
NÃO EXISTE O NÚMERO	SUELI DE FATIMA B. C	RUA SANTIAGO IDALGO	74761/16	NÃO EXISTE O NÚMERO	VITORIA REGIA EMP LT	RUA MARIANO VERA DIA	210873/16
NÃO EXISTE O NÚMERO	SUELI FERREIRA DA PA	AVENIDA CARLOS SONET	106875/16	NÃO EXISTE O NÚMERO	VITORIA REGIA EMP LT	RUA MARIA JOSEFA GIM	121475/16
NÃO EXISTE O NÚMERO	SUPERMERCADOS VEN-KA	RUA ASSIS MACHADO, 5	298565/16	NÃO EXISTE O NÚMERO	VITORIA REGIA EMP LT	RUA ADOLPHO GOLDMAN,	121470/16
NÃO EXISTE O NÚMERO	SUPERMERCADOS VEN-KA	RUA ASSIS MACHADO, 5	296971/16	NÃO EXISTE O NÚMERO	VITORIA REGIA EMP LT	RUA SYLVIO FERNANDES	148757/16
NÃO EXISTE O NÚMERO	SUPERMERCADOS VEN-KA	RUA ASSIS MACHADO, 5	257729/16	NÃO EXISTE O NÚMERO	VITORIA REGIA EMP LT	RUA PAULO VINHA, 28	163687/16
NÃO EXISTE O NÚMERO	SUPERMERCADOS VEN-KA	RUA ASSIS MACHADO, 5	285595/16	NÃO EXISTE O NÚMERO	VITORIA REGIA EMP LT	RUA MARIANO VERA DIA	210877/16
NÃO EXISTE O NÚMERO	SUSANA MOMESSO DE OL	RUA NESTOR TREVISAN,	229497/16	NÃO EXISTE O NÚMERO	VITORIA REGIA EMP LT	RUA NESTOR SILVA DE	83291/16
NÃO EXISTE O NÚMERO	SWEET HOME CONSTRUTO	RUA DOUTOR LUIZ MEND	166426/16	NÃO EXISTE O NÚMERO	VITORIA REGIA EMP LT	RUA ALBINO AURELIO D	74846/16
NÃO EXISTE O NÚMERO	T & B LOTEAMENTOS S/	RUA MARIA MORENO TRU	96642/16	NÃO EXISTE O NÚMERO	VITORIA REGIA EMP LT	RUA MARIANO VERA DIA	83926/16
NÃO EXISTE O NÚMERO	T & B LOTEAMENTOS S/	RUA ALBINO AURELIO D	224852/16	NÃO EXISTE O NÚMERO	VITORIA REGIA EMP LT	RUA PEDRO NOLASCO, 7	78487/16
NÃO EXISTE O NÚMERO	T & B LOTEAMENTOS S/	RUA JOSE TRUGILLANO,	246586/16	NÃO EXISTE O NÚMERO	VITORIA REGIA EMP LT	RUA ALBINO AURELIO D	91524/16
NÃO EXISTE O NÚMERO	T & B LOTEAMENTOS S/	RUA ANA GREZZI FORES	225721/16	NÃO EXISTE O NÚMERO	VITORIA REGIA EMP LT	RUA ALBINO AURELIO D	83880/16
NÃO EXISTE O NÚMERO	T & B LOTEAMENTOS S/	RUA MOACIR JULIANI,	230170/16	NÃO EXISTE O NÚMERO	VITORIA REGIA EMP LT	RUA ALBINO AURELIO D	95888/16
NÃO EXISTE O NÚMERO	T & B LOTEAMENTOS S/	RUA MOACIR JULIANI,	280699/16	NÃO EXISTE O NÚMERO	VITORIA REGIA EMP LT	RUA ANTONIO SILVA-SA	139195/16
NÃO EXISTE O NÚMERO	T & B LOTEAMENTOS S/	RUA DINIZ GOES DA SI	227617/16	NÃO EXISTE O NÚMERO	VITORIA REGIA EMP LT	RUA FELICIO JOAO, 42	96856/16
NÃO EXISTE O NÚMERO	T & B LOTEAMENTOS S/	RUA VICENTE GAMBACOR	229181/16	NÃO EXISTE O NÚMERO	VITORIA REGIA EMP LT	RUA ALBINO AURELIO D	95531/16
NÃO EXISTE O NÚMERO	T & B LOTEAMENTOS S/	RUA MINISTRO SALGADO	226909/16	NÃO EXISTE O NÚMERO	VITORIA REGIA EMP LT	RUA SYLVIO FERNANDES	121990/16
NÃO EXISTE O NÚMERO	T & B LOTEAMENTOS S/	RUA MARIA CLAUDETE R	96972/16	NÃO EXISTE O NÚMERO	VLADEMIR GARBIN E OU	AVENIDA ITAVUJU, 29	116077/16
NÃO EXISTE O NÚMERO	T & B LOTEAMENTOS S/	RUA DAVID DIAS SABOI	94358/16	NÃO EXISTE O NÚMERO	WAGNER VIEIRA PINTO	RUA BENEDITO FERREIR	129604/16
NÃO EXISTE O NÚMERO	T & B LOTEAMENTOS S/	RUA JOSE BAPTISTA DE	111291/16	NÃO EXISTE O NÚMERO	WALDECI JOSE ALEXIO	RUA JOWALA SINGH, 33	153944/16
NÃO EXISTE O NÚMERO	TAIS MARIA NOGUEIRA	RUA MANOEL SIMOES NO	235160/16	NÃO EXISTE O NÚMERO	WALDEMAR BENASSI	RUA PROFESSORA CELIA	219752/16
NÃO EXISTE O NÚMERO	TALITA ISIS ZULATO P	RUA PROFESSOR JORGE	224386/16	NÃO EXISTE O NÚMERO	WALTER DONDA	RUA EMMAUS, 67	278519/16
NÃO EXISTE O NÚMERO	TANIA LADEIA PEREIRA	RUA ESMERALDA JOAO,	300026/16	NÃO EXISTE O NÚMERO	WANDER CARLOS DA SIL	RUA DILDERMANDO VIEIR	290987/16
NÃO EXISTE O NÚMERO	TARCIRO SELMO N. DE	RUA EDISSA PACHECO C	56549/16	NÃO EXISTE O NÚMERO	WANDERLEY DA SILVA L	RUA NARCISO TEDESCO,	291276/16
NÃO EXISTE O NÚMERO	TATIANE DOS SANTOS J	RUA EUGENIO CARLOS M	223941/16	NÃO EXISTE O NÚMERO	WANDERLEY VICENTE E	RUA PROFESSOR JORGE	224384/16
NÃO EXISTE O NÚMERO	TAYNAN LACERDA DE AQ	RUA FRANCELINA MARTI	262920/16	NÃO EXISTE O NÚMERO	WELISSON EDUARDO ZAC	RUA NEUZA PRUDENTE P	247802/16
NÃO EXISTE O NÚMERO	TECBASE COMERCIAL E	RUA AUGUSTO GRILLO,	95291/16	NÃO EXISTE O NÚMERO	WELLINGTON FLAVIO PA	RUA DOUTOR NELSON FE	306901/16
NÃO EXISTE O NÚMERO	TECBASE COMERCIAL E	RUA ANHANGUERA, 388	311072/16	NÃO EXISTE O NÚMERO	WELLINGTON RACIO SAR	RUA JUAREZ FERREIRA,	192997/16
NÃO EXISTE O NÚMERO	TECBASE COMERCIAL E	RUA MARIA DA FLORITA	252211/16	NÃO EXISTE O NÚMERO	WELLISON ROGER FRAN	AVENIDA IPANEMA, 555	273014/16
NÃO EXISTE O NÚMERO	TECBASE COMERCIAL E	RUA ABILIO DE GREIRA	227324/16	NÃO EXISTE O NÚMERO	WILLIAM GUEDES SCARA	RUA JOAO BATISTA,	220772/16
NÃO EXISTE O NÚMERO	TECBASE COMERCIAL E						

NÃO EXISTE O NÚMERO	ZACHA EMPREENDIMENTO	RUA NEI CARLOS SIMI,	224157/16	CONSTRUTORA JULIO E	RUA DAS LARANJEIRAS,	302408/16	ENDER. INSUFICIENTE
NÃO EXISTE O NÚMERO	ZACHA EMPREENDIMENTO	RUA ANTONIO SCUDELER	232445/16	CONSTRUTORA MAISA LT	RUA JOAO ARGEMIRO LE	248639/16	DESCONHECIDO
NÃO EXISTE O NÚMERO	ZACHA EMPREENDIMENTO	RUA NICANOR SILVEIRA	223535/16	CONSTRUTORA MAISA LT	RUA GOLDEN PARK RESI	249382/16	DESCONHECIDO
NÃO EXISTE O NÚMERO	ZACHA EMPREENDIMENTO	RUA ORLANDO PEREIRA	83822/16	CRISTIANO RODRIGUES	RUA CATARINA CARRASC	303802/16	DEVOLVIDO NO BALCÃO
NÃO EXISTE O NÚMERO	ZACHA EMPREENDIMENTO	RUA DOMINGOS CARREA,	95644/16	DALTRI JUNIOR RODRIG	RUA CARLOS ALBERTO R	98697/16	DEVOLVIDO NO BALCÃO
NÃO EXISTE O NÚMERO	ZILDA DARIA PUPO	RUA GUAXUPE, 416	286923/16	DANIEL MENDES NOGUEI	RUA PERFEITO ASSEITU	245480/16	DESCONHECIDO
NÃO EXISTE O NÚMERO	ZILKA FAUSTO DA SILV	RUA ROSANGELA APAREC	231020/16	DANIELA DE MORAES	RUA ROSA STA JD R/08	258124/16	DESCONHECIDO
NÃO EXISTE O NÚMERO	Z.N.X. EMPREE PART S	RUA PEREIRA DA FONSE	152545/16	DANIELLE SANTOS BORT	RUA PROFESSOR ANTONI	206691/16	DEVOLVIDO NO BALCÃO

ANA LUIZA BACCI SILVA
SEF/DTMA/SEEAV
Chefe da Seção de Emissão e Entrega de Avisos

Sorocaba, 30 de março de 2016

SECRETARIA DA FAZENDA
ÁREA DE ADMINISTRAÇÃO TRIBUTÁRIA
SEÇÃO DE EMISSÃO E ENTREGA DE AVISOS

EDITAL 22

A Prefeitura de Sorocaba, nos termos do Artigo 2º, parag. 1º, da Lei 5809, de 16 de novembro de 1998, por este Edital notifica os contribuintes do Imposto Sobre a Propriedade Predial e Territorial Urbana e Taxas do exercício de 2016, dos respectivos avisos de lançamento (carnê), abaixo relacionados, em função de sua devolução pelos Correios (agente responsável pela entrega), mantendo-se, para todos os efeitos, as datas de vencimento originais:

PROPR./COMPR.	ENDEREÇO	LANÇAMENTO	MOTIVO DEVL.
ADEMAR MANOEL DA COS	RUA BENTO SAO PQ R/O	259505/16	AUSENTE
ADEVENTINA PEREIRA G	RUA DARCI DE ALMEIDA	118348/16	ENDER. INSUFICIENTE
ADHEMAR VICENTINI	RUA HENRIQUE CARRARA	262726/16	DEVOLVIDO NO BALCÃO
ADRIANO FERNANDES DA	RUA IZABEL CAMARA CA	216386/16	AUSENTE
AGNALDO FERRARI	RUA JOAO ARGEMIRO LE	297236/16	DESCONHECIDO
AGROPECUARIA IPATING	RUA VICENTE RUSSO, 1	50231/16	DESCONHECIDO
AGROPECUARIA IPATING	RUA SAO GABRIEL, 593	271305/16	ENDER. INSUFICIENTE
AGROPECUARIA IPATING	AVENIDA GUARATINGUET	299534/16	ENDER. INSUFICIENTE
AGROPECUARIA IPATING	RUA RANGEL PESTANA,	132322/16	DESCONHECIDO
AGROPECUARIA IPATING	RUA DA PENHA, 1467	281892/16	DESCONHECIDO
AGROPECUARIA RIO ITA	AVENIDA ANTONIO CARL	289442/16	DEVOLVIDO NO BALCÃO
AGROPECUARIA RIO ITA	RODOVIA JOAO LEME DO	270454/16	ENDER. INSUFICIENTE
AILTON MOTTA	RUA ADELINA VASCONCE	305584/16	DEVOLVIDO NO BALCÃO
AILTON MOTTA	RUA ADELINA VASCONCE	174747/16	DEVOLVIDO NO BALCÃO
AILTON MOTTA	RUA ADELINA VASCONCE	174748/16	DEVOLVIDO NO BALCÃO
AILTON MOTTA	RUA ADELINA VASCONCE	99366/16	DEVOLVIDO NO BALCÃO
ALBERTO APARECIDO DA	RUA ADAO PEREIRA DE	143061/16	AUSENTE
ALBERTO YUKIO MURATA	AVENIDA WASHINGTON L	178761/16	DESCONHECIDO
ALESSANDRA LEITE ROS	RODOVIA RAPOSO TAVAR	158048/16	ENDER. INSUFICIENTE
ALESSANDRO CONCEICAO	RUA LISBOA, 86	307865/16	DESCONHECIDO
ALEX SANDRO BATISTA	RUA GENOVEVA MACHIA	135933/16	DESCONHECIDO
ALEXANDRE DE AGUIAR	RUA BENTO SAO PQ R/1	134673/16	AUSENTE
ALFREDO CARLOS PINTO	RUA GILDO SCARELI,	248118/16	ENDER. INSUFICIENTE
ALINE MARIA GLAPINSK	RUA DOS ITAPORANGUEN	247329/16	DESCONHECIDO
ALLEMOR ADMINISTRACA	AVENIDA PEREIRA DA S	233493/16	ENDER. INSUFICIENTE
ALTAIR ALVERS	RUA MARIANO VERA DIA	97849/16	ENDER. INSUFICIENTE
ALTAIR ALVERS	RUA DESEMBARGADOR BA	263221/16	ENDER. INSUFICIENTE
ALTAIR ALVERS	RUA DESEMBARGADOR BA	226184/16	ENDER. INSUFICIENTE
ALTAIR ALVERS	RUA DESEMBARGADOR BA	264866/16	ENDER. INSUFICIENTE
ALTAIR ALVERS	RUA BORBA GATO, 72	263220/16	ENDER. INSUFICIENTE
ALVARO DE CAMARGO SA	AVENIDA MANOEL DE CA	292848/16	DESCONHECIDO
ANASTACIO DE SOUZA C	RUA BENEDITO DE CAMA	137597/16	DESCONHECIDO
ANDRE PINHEIRO DA RO	RUA AZEVEDO FIGUEIRE	130623/16	DEVOLVIDO NO BALCÃO
ANDREA CEDRO DO PRAD	AVENIDA ADOLPHO MASS	212174/16	ENDER. INSUFICIENTE
ANICETO ZURDO DE SOU	RUA AZEL DE ARRUDA,	160588/16	AUSENTE
ANICETO ZURDO DE SOU	RUA AZEL DE ARRUDA,	160589/16	AUSENTE
ANTONIO BATISTA DA S	RUA JOAQUIM GREGORIO	143208/16	DESCONHECIDO
ANTONIO CARLOS DOS S	RODOVIA RAPOSO TAVAR	265586/16	ENDER. INSUFICIENTE
ANTONIO CARLOS L. DE	ALAMEDA AUGUSTO SEVE	98233/16	DESCONHECIDO
ANTONIO DE ARRUDA	RUA CAMILA MARIA CAL	304544/16	AUSENTE
ANTONIO EDUARDO MART	RUA BENITO HERNANDEZ	272273/16	DESCONHECIDO
ANTONIO GOMES DA SIL	RUA PICOLOMO CATALDO	222515/16	ENDER. INSUFICIENTE
ANTONIO LUIS FIORENT	RUA VINTE E UM, 75	237171/16	DEVOLVIDO NO BALCÃO
ANTONIO LUIZ FUSCO	RUA CORONEL CAVALHEI	89166/16	DESCONHECIDO
ANTONIO MONTEIRO LOPE	RUA TERENCIO COSTA D	302985/16	DESCONHECIDO
ANTONIO PAULO DOMINB	RUA PANAMA, 455	278594/16	DESCONHECIDO
ANTONIO RODRIGUES DE	RUA AZEL DE ARRUDA,	284594/16	AUSENTE
ANTONIO RODRIGUES E	RUA DARCY LANDULFO,	216611/16	DESCONHECIDO
ANTONIO ROSA DA SILV	RUA LUIZ RICARDO MAF	72091/16	DESCONHECIDO
APARECIDO SENE	RUA ERNESTO MIGLIORI	77868/16	ENDER. INSUFICIENTE
ARI LUIZ CAGIALI	RUA RIO GRANDE DO SU	74242/16	DESCONHECIDO
ARICA EMPREENDIMENTO	RUA JANETE SANCHES M	245221/16	DESCONHECIDO
ARLINDO ALVES GUEDES	RUA MANOEL RIBEIRO D	265275/16	DEVOLVIDO NO BALCÃO
ASEL GARCIA E OUTROS	RUA FREDERICO GUILHE	168373/16	ENDER. INSUFICIENTE
ATHAULPHO LUIZ OTTON	RODOVIA RAPOSO TAVAR	223801/16	DESCONHECIDO
ATLETICO BRASIL FUTE	RUA JOSE RAYMUNDO DE	141321/16	ENDER. INSUFICIENTE
AUGUSTO BATISTA DOS	RUA ARY ANUNCIATO,	304716/16	RECUSADO
AUTO POSTO DO NAMBU	AVENIDA IPANEMA, 183	74970/16	DESCONHECIDO
BANCO INTERMEDIUM S/	RUA ATANAZIO SOARES,	168992/16	DEVOLVIDO NO BALCÃO
BENEDITO DE PAULA FI	RUA SAO VICENTE, 254	66946/16	ENDER. INSUFICIENTE
BRUNA MARIA DA SILVA	RUA MARIA DE FATIMA	204423/16	AUSENTE
BRUNETTA REY	RUA VIDAL DE ARAUJO,	225623/16	DESCONHECIDO
CAMBARA EMPREENDIMEN	RUA QUINTINO BOCAIUV	132593/16	ENDER. INSUFICIENTE
CAMBARA EMPREENDIMEN	AVENIDA WASHINGTON L	152259/16	DESCONHECIDO
CAMILA ANGELICA DE B	PONTE CLAUDIO TOMLEI	272122/16	DESCONHECIDO
CARLOS ANTONIO MAIA	RUA TERRA VERMELHA B	229547/16	DEVOLVIDO NO BALCÃO
CARLOS EDUARDO LEON	RUA NICOLAU PERRELA,	144902/16	DEVOLVIDO NO BALCÃO
CARLOS EDUARDO T.DOS	RUA MARIA GERMANI, 2	300718/16	DESCONHECIDO
CARLOS RODRIGUES DE	RUA NESTOR TREVISAN,	117956/16	DEVOLVIDO NO BALCÃO
CEDRIC CEZAR DE OLIV	RUA COMENDADOR HERME	307473/16	AUSENTE
CEDRIC CEZAR DE OLIV	RUA BARAO VL R/51, 1	255167/16	AUSENTE
CELISA DE SOUSA	RUA BENTO SAO PQ R/1	142192/16	AUSENTE
CELSON APARECIDO DOS	RUA JOSEFA DA IMACUL	213141/16	DESCONHECIDO
CELSON JOAO FERREIRA	RUA FAUSTO RODRIGUES	204613/16	AUSENTE
CIA REG DE HAB DE IN	RUA ALBANIA, 120	308770/16	ENDER. INSUFICIENTE
CICERO JOSE ALVES E	RUA MARIA THEREZA VA	231215/16	DESCONHECIDO
CLAUDE VILELA CAPITO	RUA CORREIA VASQUES,	231385/16	ENDER. INSUFICIENTE
CLAudemir de Souza e	AVENIDA OLINDA AIRES	96142/16	DESCONHECIDO
CLAUDINEI ALARCON E	AVENIDA PROF. IDA K	137223/16	DESCONHECIDO
CLAYTON RUIZ PRIMO	AVENIDA DOUTOR ARMAN	240117/16	ENDER. INSUFICIENTE
COMITRE EMPREENDIMEN	RUA PRINCESA ISABEL,	233803/16	ENDER. INSUFICIENTE
CONSBRASIL CONSTRUÇO	RUA COMENDADOR HERME	249532/16	DEVOLVIDO NO BALCÃO
CONSBRASIL CONSTRUÇO	RUA COMENDADOR HERME	251779/16	AUSENTE
CONSBRASIL CONSTRUÇO	RUA COMENDADOR HERME	281923/16	DEVOLVIDO NO BALCÃO
CONSBRASIL CONSTRUÇO	RUA COMENDADOR HERME	257349/16	AUSENTE
CONSBRASIL CONSTRUÇO	RUA COMENDADOR HERME	257256/16	DEVOLVIDO NO BALCÃO
CONSBRASIL CONSTRUÇO	RUA COMENDADOR HERME	253429/16	DEVOLVIDO NO BALCÃO
CONSTRUTORA JULIO E	RUA DAS LARANJEIRAS,	243440/16	ENDER. INSUFICIENTE
CONSTRUTORA JULIO E	AVENIDA LAURO MIGUEL	241611/16	ENDER. INSUFICIENTE

CONSTRUTORA JULIO E	RUA DAS LARANJEIRAS,	302408/16	ENDER. INSUFICIENTE
CONSTRUTORA MAISA LT	RUA JOAO ARGEMIRO LE	248639/16	DESCONHECIDO
CONSTRUTORA MAISA LT	RUA GOLDEN PARK RESI	249382/16	DESCONHECIDO
CRISTIANO RODRIGUES	RUA CATARINA CARRASC	303802/16	DEVOLVIDO NO BALCÃO
DALTRI JUNIOR RODRIG	RUA CARLOS ALBERTO R	98697/16	DEVOLVIDO NO BALCÃO
DANIEL MENDES NOGUEI	RUA PERFEITO ASSEITU	245480/16	DESCONHECIDO
DANIELA DE MORAES	RUA ROSA STA JD R/08	258124/16	DESCONHECIDO
DANIELLE SANTOS BORT	RUA PROFESSOR ANTONI	206691/16	DEVOLVIDO NO BALCÃO
DANILO JEMCIUGOVAS	RUA MARIA NOGUEIRA S	210799/16	AUSENTE
DANILO JEMCIUGOVAS	RUA MARIA NOGUEIRA S	210851/16	AUSENTE
DARCY APARECIDA DA S	RUA ALFREDO DOS SANT	80488/16	DEVOLVIDO NO BALCÃO
DARLAN GONCALVES	RUA VOSSOROCA B R/SE	157427/16	ENDER. INSUFICIENTE
DAVID RAFAEL FERREIR	RUA FLORIANO PEIXOTO	288742/16	ENDER. INSUFICIENTE
DAVID RAFAEL FERREIR	RUA FLORIANO PEIXOTO	308758/16	ENDER. INSUFICIENTE
DELFIN CARLOS DE SOU	RUA NESTOR ROSUMEK,	56850/16	AUSENTE
DIOGO DE VASCONCELOS	AVENIDA FERNANDO STE	241637/16	DESCONHECIDO
DIONISIO FRANCISCO G	RUA ALCINO OLIVEIRA	204511/16	AUSENTE
DIRCEU DE ALBUQUERQU	RODOVIA RAPOSO TAVAR	172086/16	DEVOLVIDO NO BALCÃO
DIVIS DISTRIBUIDORA	RUA TEREZA LOPES, 55	233773/16	DESCONHECIDO
DIVIS-DISTR VIDROS S	RUA TEREZA LOPES, 55	225937/16	DESCONHECIDO
DIVIS-DISTR VIDROS S	RUA TEREZA LOPES, 55	264927/16	DESCONHECIDO
DIVIS-DISTR VIDROS S	RUA TEREZA LOPES, 55	233700/16	DESCONHECIDO
DIVIS-DISTR VIDROS S	RUA TEREZA LOPES, 55	233705/16	DESCONHECIDO
DIVIS-DISTR VIDROS S	RUA TEREZA LOPES, 55	233701/16	DESCONHECIDO
DIVIS-DISTR VIDROS S	RUA TEREZA LOPES, 55	234602/16	DESCONHECIDO
DOMIZETE PENTEADO	RUA CARLOS GRANS, 81	258892/16	ENDER. INSUFICIENTE
DORIVAL JOSE DOS SAN	RUA DOUTOR FAUSTO FE	280804/16	ENDER. INSUFICIENTE
DOUGLAS MANOEL DA RO	RUA AZEL DE ARRUDA,	147276/16	AUSENTE
DUETO DESENVOLVIMEN	RUA JACY LUZ FRANCO	189116/16	DEVOLVIDO NO BALCÃO
DUETO DESENVOLVIMEN	RUA JACY LUZ FRANCO	189117/16	DEVOLVIDO NO BALCÃO
EDAN CHEN SHOHER E O	RUA BOGOTA, 60	239654/16	DESCONHECIDO
EDGARD ALVES COSTA F	RUA MANOEL RIBEIRO D	234691/16	DESCONHECIDO
EDGARD DE ALMEIDA MO	RUA NICOLAU PERRELA,	231741/16	DEVOLVIDO NO BALCÃO
EDGARD DE ALMEIDA MO	RUA NICOLAU PERRELA,	264460/16	DEVOLVIDO NO BALCÃO
EDGARD DE ALMEIDA MO	RUA NICOLAU PERRELA,	218905/16	DEVOLVIDO NO BALCÃO
EDITE APARECIDA BARB	AVENIDA WASHINGTON L	178927/16	DESCONHECIDO
EDIVAM PEREIRA DO CO	RUA MARIA DE FATIMA	299566/16	AUSENTE
EDNEI DE OLIVEIRA ME	RUA DOUTOR ARMANDO S	61459/16	ENDER. INSUFICIENTE
EDSON TOSHIO KUBO	RUA SETE DE SETEMBRO	291426/16	DEVOLVIDO NO BALCÃO
EDUARDO CARRIEL DE L	RUA ADAO PEREIRA DE	258267/16	AUSENTE
ELIAS SOARES RAPOSO	AVENIDA ANDRADINA, 6	252433/16	DEVOLVIDO NO BALCÃO
ELISBETE GHIRALDI E	RUA FLORIANO PEIXOTO	57690/16	ENDER. INSUFICIENTE
EMPREENDIMENTOS IMOB	RUA FAUSTO RODRIGUES	290840/16	AUSENTE
EMPREENDIMENTOS IMOB	RUA SEVERO PEREIRA,	289949/16	ENDER. INSUFICIENTE
EPRIIS EMPREEND. DE P	RODOVIA WALDOMIRO CO	218509/16	DESCONHECIDO
ERINEU VIEIRA DA SIL	RUA BELMIRO MOREIRA	248921/16	DESCONHECIDO
ERIVELTON EURICO CUN	RUA BENEDITO CAMARGO	174068/16	ENDER. INSUFICIENTE
ERESPOLIO DE GERMINAL	AVENIDA EURICO DA CR	223496/16	ENDER. INSUFICIENTE
ESTER SANTOS CHAVES	RUA RUSSIA, 171	187698/16	ENDER. INSUFICIENTE
EUSTAQUIO FERREIRA D	RUA MARIA THEREZA VA	105434/16	DESCONHECIDO
EVANDRO DE MIRANDA H	RUA HAVANA,	224554/16	ENDER. INSUFICIENTE
EVANDRO DE MIRANDA H	RUA HAVANA,	225970/16	ENDER. INSUFICIENTE
FABIANA APARECIDA DA	ALAMEDA FAMILIA JACI	208340/16	AUSENTE
FABIANO FERREIRA DE	RUA WITERLEY DUARTE,	193498/16	ENDER. INSUFICIENTE
FABIO ADRIANO BARBOS	RUA BENTO SAO PQ R/O	202382/16	AUSENTE
FABRICIO PARRA BRITO	RUA ISAIAS ANTUNES G	279963/16	DEVOLVIDO NO BALCÃO
FARID ALEXANDRE KYRI	RUA ANIBAL FIGUEIRED	218711/16	DESCONHECIDO
FARID ALEXANDRE KYRI	RUA ANIBAL FIGUEIRED	277526/16	DESCONHECIDO
FARUS SERVICOS DE AP	RUA ARY ANUNCIATO,	272614/16	DEVOLVIDO NO BALCÃO
FARUS SERVICOS DE AP	RUA ARY ANUNCIATO,	251724/16	DEVOLVIDO NO BALCÃO
FELIX FRANCISCO DE S	RUA CORREDORA, 319	266678/16	DESCONHECIDO
FERNANDO RODRIGO DA	RUA JOSE MARIA MARTI	131450/16	ENDER. INSUFICIENTE
FFE CONSTRUCOES, INC	AVENIDA LAURO MIGUEL	262355/16	ENDER. INSUFICIENTE
FFE CONSTRUCOES, INC	AVENIDA FERNANDO STE	303131/16	ENDER. INSUFICIENTE
FFE CONSTRUCOES, INC	RUA DOUTOR ANTONIO M	262511/16	DESCONHECIDO
FFE CONSTRUCOES, INC	AVENIDA LAURO MIGUEL	223924/16	ENDER. INSUFICIENTE
FILPE BRITTO SIQUEI	AVENIDA DOUTOR ANTON	220133/16	DESCONHECIDO
FLAVIO GRACIANO GREC	AVENIDA NOVE DE JULH	213076/16	DEVOLVIDO NO BALCÃO
FLAVIO GRACIANO GREC	AVENIDA NOVE DE JULH	213080/16	DEVOLVIDO NO BALCÃO
FORZA EMPREENDIMENTO	RUA JOAO SILVESTRE,	220885/16	DESCONHECIDO
FORZA EMPREENDIMENTO	AVENIDA COMENDADOR B	222112/16	DEVOLVIDO NO BALCÃO
G & A CONSTRUTORA LT	RUA JOAO MUSTAFA, 40	222311/16	DESCONHECIDO
GE WATER PROCESS TEC	RODOVIA RAPOSO TAVAR	149523/16	ENDER. INSUFICIENTE
GENTIL SEGATO	RUA NATALIO ELIAS FE	264739/16	ENDER. INSUFICIENTE
GEOVANE SOUZA SANTIA	RUA ALCINO OLIVEIRA	141044/16	AUSENTE
GERALDO DE OLIVEIRA	PRACA ALVARO FERREIR	242465/16	DEVOLVIDO NO BALCÃO
GILBERDO CARDOZO DA SI	RUA BENTO SAO PQ R/1	145048/16	AUSENTE
GINO VISENTIN	RUA PROFESSOR RAFAEL	140808/16	DESCONHECIDO
GISLAINE CRISTIANE R	RUA DOM AMAURY CASTA	266022/16	DESCONHECIDO
GISSELE XAVIER DE OL	RUA LITUANIA, 140	242487/16	DESCONHECIDO
GSP LOTEADORA LTDA.	RUA BENTO SAO PQ R/1	271185/16	AUSENTE
GUARDA EMPREENDIMEN	AVENIDA NOSSA SRA DO	90253/16	DESCONHECIDO
GUARDA EMPREENDIMEN	ALAMEDA FAMILIA MULL	207429/16	AUSENTE
GUARDA EMPREENDIMEN	ALAMEDA FAMILIA BETT	205152/16	AUSENTE
GUARDA EMPREENDIMEN	RUA BENTO SAO PQ R/1	216648/16	AUSENTE
GUARDA EMPREENDIMEN	ALAMEDA FAMILIA VERL	203667/16	AUSENTE
GUARDA EMPREENDIMEN	RUA ADELINA VASCONCE	228908/16	DEVOLVIDO NO BALCÃO
GUARDA EMPREENDIMEN	RUA MARTA-SANTA JD R	209309/16	AUSENTE
GUARDA EMPREENDIMEN	ALAMEDA FAMILIA ELIA	207879/16	AUSENTE
GUARDA EMPREENDIMEN	ALAMEDA FAMILIA TELE	206463/16	AUSENTE
GUARDA EMPREENDIMEN	ALAMEDA FAMILIA TELE	206462/16	AUSENTE
GUARDA EMPREENDIMEN	ALAMEDA FAMILIA ELIA	207878/16	AUSENTE
GUARDA EMPREENDIMEN	ALAMEDA FAMILIA VIOT	216514/16	AUSENTE
GUARDA EMPREENDIMEN	ALAMEDA FAMILIA VIOT	216512/16	AUSENTE
GUARDA EMPREENDIMEN	ALAMEDA FAMILIA TELE	215977/16	AUSENTE
HAMILTON PEDRO DO NA	RUA FORCA PUBLICA, 1	90960/16	ENDER. INSUFICIENTE
HARIEL DA SILVA ROCH	RUA FAUSTO RODRIGUES	211072/16	AUSENTE
HERBERT DUCK DOS SANT	RUA FRANCISCO PAULO	168504/16	DESCONHECIDO
HERCULANO DA CRUZ GO	AVENIDA ANTONIO CARL	254139/16	DEVOLVIDO NO BALCÃO
HORACIO RIBEIRO FILH	RUA RAPOSO TAVARES,	55042/16	DEVOLVIDO NO BALCÃO
HUDSON SANDEI	RUA CARACAS,	248974/16	ENDER. INSUFICIENTE
IRANILDO JOAO DE SOU	RUA MARIA CLARA VECI	259916/16	AUSENTE
IRINEO SANTOS	RUA FRANCISCO PAGLIA	73926/16	DEVOLVIDO NO BALCÃO
ISAURA CASTRO GUIMAR	RUA ADAO PEREIRA DE	267134/16	AUSENTE
ISAURA CASTRO GUIMAR	RUA ADAO PEREIRA DE	288930/16	AUSENTE
ISILDA PEREIRA E OUT	RUA BARAO VL R/PROJE	277336/16	DESCONHECIDO
ITAGUACU CONSTRUCOES	RUA JOSE DE LIMA FIL	178482/16	ENDER. INSUFICIENTE
IVAN PIERUCCI PALADI	RUA UBIRAJARA, 93	301505/16	DEVOLVIDO NO BALCÃO
IVETE PINHEIRO DOS S	RUA MARIA MORENO TRU	86224/16	DESCONHECIDO
IZIDORO PACHECO DO P	RUA PORTUGAL, 872	220469/16	ENDER. INSUFICIENTE
J C MORAIS			

J C MORAIS ASSESSORI	RUA PRINCESA ISABEL,	297287/16	ENDER. INSUFICIENTE	MARCELO GOMES TEIXEI	RUA TOCANTINS, 253	47681/16	DESCONHECIDO
J C MORAIS ASSESSORI	RUA PRINCESA ISABEL,	290796/16	ENDER. INSUFICIENTE	MARCELO JOSE CARRIEL	RUA JOSE ANGELO FAZA	266079/16	ENDER. INSUFICIENTE
J C MORAIS ASSESSORI	RUA SANTA RITA, 1639	237779/16	ENDER. INSUFICIENTE	MARCIA REGINA RODRIG	RUA WITERLEY DUARTE,	212555/16	DESCONHECIDO
J C MORAIS ASSESSORI	RUA SANTA RITA, 1639	245560/16	ENDER. INSUFICIENTE	MARCIA RODRIGUES PIN	RODOVIA JOAO LEME DO	211933/16	ENDER. INSUFICIENTE
J C MORAIS ASSESSORI	RUA SANTA RITA, 1639	242418/16	ENDER. INSUFICIENTE	MARCIO CUBA	RODOVIA JOAO LEME DO	266783/16	ENDER. INSUFICIENTE
JACO FRANCISCO PAZ	RUA MARIA DE FATIMA	245598/16	AUSENTE	MARCIO CUBA	RODOVIA JOAO LEME DO	283616/16	ENDER. INSUFICIENTE
JACOB PRIES	RUA JOSE LUIZ FLAQUE	187784/16	ENDER. INSUFICIENTE	MARCIO ROBERTO PEREI	RUA IZABEL CAMARA CA	138863/16	AUSENTE
JAIR DAS NEVES	RUA RENE BOSCHETTI,	220917/16	ENDER. INSUFICIENTE	MARCIO SOARES	RUA ANTONIO SALGADO,	217152/16	DEVOLVIDO NO BALCÃO
JARDIM DAS PALMEIRAS	RUA AFFONSO ROSA, 14	231674/16	DEVOLVIDO NO BALCÃO	MARCO TULLIO MASSARI	RODOVIA RAPOSO TAVAR	283960/16	ENDER. INSUFICIENTE
JARDIM DAS PALMEIRAS	RUA BARCELONA VL R/P	228077/16	ENDER. INSUFICIENTE	MARIA APARECIDA RIBE	RODOVIA JOAO LEME DO	48103/16	ENDER. INSUFICIENTE
JARDIM RESID.MAISA E	RUA GOIAZ, 240	275872/16	DESCONHECIDO	MARIA DE FATIMA BIAZ	RUA PORTO RICO, 37	275892/16	DESCONHECIDO
JARDIM RESID.MAISA E	AVENIDA IPANEMA, 556	305354/16	DESCONHECIDO	MARIA DO CARMO SALME	RUA RAPOSO TAVARES,	203094/16	DEVOLVIDO NO BALCÃO
JARDIM RESID.MAISA E	AVENIDA IPANEMA, 556	236432/16	DESCONHECIDO	MARIA ELISA BASILE P	AVENIDA WASHINGTON L	53195/16	DESCONHECIDO
JARDIM RESID.MAISA E	AVENIDA IPANEMA, 556	247326/16	DESCONHECIDO	MARIA ELIZABETH PEDR	AVENIDA SANTOS DUMON	291628/16	ENDER. INSUFICIENTE
JARDIM RESID.MAISA E	RUA HIPOLITO JOSE DA	300128/16	DEVOLVIDO NO BALCÃO	MARIA VICENCIA P CAS	RUA FLORIANO PEIXOTO	50616/16	ENDER. INSUFICIENTE
JARDIM RESID.MAISA E	AVENIDA IPANEMA, 556	237510/16	DESCONHECIDO	MARIA VITINHA ARRUDA	AVENIDA WASHINGTON L	50790/16	DESCONHECIDO
JARDIM RESID.MAISA E	AVENIDA IPANEMA, 556	266692/16	DESCONHECIDO	MARINES RIBEIRO DA S	RUA OLIMPIO LOUREIRO	134496/16	DEVOLVIDO NO BALCÃO
JARDIM RESID.MAISA E	AVENIDA IPANEMA, 556	247325/16	DESCONHECIDO	MARIO CEZAR DE LACER	AVENIDA WASHINGTON L	219798/16	DESCONHECIDO
JARDIM RESID.MAISA E	AVENIDA IPANEMA, 587	247319/16	DESCONHECIDO	MARIO CORACINI	RUA MIGUEL DE ARAUJO	59232/16	ENDER. INSUFICIENTE
JARDIM RESID.MAISA E	AVENIDA IPANEMA, 556	291196/16	DESCONHECIDO	MARIO CORACINI E OUT	RUA MIGUEL DE ARAUJO	71784/16	ENDER. INSUFICIENTE
JATAI EMPREENDIMENTO	RODOVIA JOAO LEME DO	266312/16	ENDER. INSUFICIENTE	MARIO CORACINI E OUT	RUA MIGUEL DE ARAUJO	60153/16	ENDER. INSUFICIENTE
JEFERSON RAFAEL	RUA FAUSTO RODRIGUES	260035/16	AUSENTE	MARIO CORACINI E OUT	RUA MIGUEL DE ARAUJO	60152/16	ENDER. INSUFICIENTE
J.F. EMPREEND. IMOBI	RUA OCTAVIO CHRISTOF	284318/16	ENDER. INSUFICIENTE	MARIO CORACINI E OUT	RUA MIGUEL DE ARAUJO	59848/16	ENDER. INSUFICIENTE
J.F. EMPREEND. IMOBI	AVENIDA RIUSAKU KANI	305120/16	ENDER. INSUFICIENTE	MARIO MORANDO	RUA QUINTINO BOCAIUV	299091/16	ENDER. INSUFICIENTE
J.F. EMPREEND. IMOBI	RUA MARTINS FONTES,	291149/16	ENDER. INSUFICIENTE	MARIO MORANDO E OUTR	RUA PROFESSORA MARIA	258600/16	ENDER. INSUFICIENTE
J.F. EMPREEND. IMOBI	AVENIDA RIUSAKU KANI	277997/16	ENDER. INSUFICIENTE	MARIZETE SANTOS CARV	AVENIDA ANTONIO BARD	52603/16	DESCONHECIDO
JFR CONSTRUCOES EMPR	AVENIDA GENERAL CARN	293784/16	DESCONHECIDO	MARLY HELENA CAVALCA	RUA LITUANIA, 880	147851/16	OUTROS
JJ CONSTRUCOES E EMP	RUA CARACAS, 1	251063/16	ENDER. INSUFICIENTE	MARQUES E SIMOES EMP	RUA SERAFINA MILEGO	144221/16	DEVOLVIDO NO BALCÃO
JJ CONSTRUCOES E EMP	RUA CARACAS, 1	287144/16	ENDER. INSUFICIENTE	MARQUES E SIMOES EMP	RUA SERAFINA MILEGO	139262/16	DEVOLVIDO NO BALCÃO
JJ CONSTRUCOES E EMP	RUA SANTIAGO, 1	283140/16	ENDER. INSUFICIENTE	MARQUES E SIMOES EMP	RUA SERAFINA MILEGO	135326/16	DEVOLVIDO NO BALCÃO
JOAO ANTUNES	RUA SAMIE SAYEG, 120	297114/16	DESCONHECIDO	MARQUES E SIMOES EMP	RUA SERAFINA MILEGO	147669/16	DEVOLVIDO NO BALCÃO
JOAO FERREIRA DA SIL	AVENIDA VINICIUS DE	298816/16	AUSENTE	MARQUES E SIMOES EMP	RUA SERAFINA MILEGO	131897/16	DEVOLVIDO NO BALCÃO
JOAO FRANCISCO PEREZ	RODOVIA JOAO LEME DO	221117/16	ENDER. INSUFICIENTE	MARQUES E SIMOES EMP	RUA SERAFINA MILEGO	139240/16	DEVOLVIDO NO BALCÃO
JOAO JULIANO LEITE E	RUA PAULO EIRO, 79	81742/16	DESCONHECIDO	METAL LAND EMPREENDI	RUA FULGENCIO FERNAN	260112/16	DEVOLVIDO NO BALCÃO
JOAO MEDENSKI	RUA SAO BENTO, 232	151154/16	DESCONHECIDO	MIGUEL DO CARMO OLIV	RUA HUMBERTO DE CAMP	164809/16	DESCONHECIDO
JOAO PAULO VALIM FIR	RUA JOAO ARGEMIRO LE	293597/16	DESCONHECIDO	MILTON DIAS DA CRUZ	RODOVIA JOAO LEME DO	133218/16	ENDER. INSUFICIENTE
JOAO ROBERTO DA FONS	RUA OSWALDO SAMPAIO,	289808/16	DEVOLVIDO NO BALCÃO	MIRIAN GUAZZO	RUA SETE DE ABRIL, 2	261175/16	ENDER. INSUFICIENTE
JOEL FERREIRA DOS SA	RUA ESPERIA VIAL ROS	217576/16	ENDER. INSUFICIENTE	MIRLENE RODRIGUES MA	RUA ANDRE HURTADO GA	176906/16	DESCONHECIDO
JORGE SILVEIRA	RUA ADAO PEREIRA DE	311710/16	AUSENTE	MOARY DE PAULA FERRA	RUA JOSE MIGUEL SAKE	254050/16	DESCONHECIDO
JOSE ADOLFO NIMTZ VE	RUA JOAO FELIPE CARDI	182757/16	ENDER. INSUFICIENTE	MOBIL LOPES DE OLIVE	AVENIDA IPANEMA,	254183/16	ENDER. INSUFICIENTE
JOSE ALVES E OUTROS	RUA JOAO MARTINI FIL	248174/16	DESCONHECIDO	MOEMA RIZZO LOPES DE	RUA CAIO VIANA MARTI	251695/16	ENDER. INSUFICIENTE
JOSE ANTONIO MORAES	RUA RENE BOSCHETTI,	113598/16	ENDER. INSUFICIENTE	MOEMA RIZZO LOPES DE	RUA CAIO VIANA MARTI	251864/16	ENDER. INSUFICIENTE
JOSE ARANHA	RUA DA PENHA, 987	119998/16	DESCONHECIDO	MOEMA RIZZO LOPES DE	RUA CAIO VIANA MARTI	254011/16	ENDER. INSUFICIENTE
JOSE AUGUSTO GOMES E	RUA JOAO MARCOLINO,	234825/16	DESCONHECIDO	MONICA POLO OLIVEIRA	RODOVIA RAPOSO TAVAR	259448/16	ENDER. INSUFICIENTE
JOSE AUGUSTO GOMES E	RODOVIA JOAO LEME DO	287487/16	ENDER. INSUFICIENTE	MOTORBANK EMPREE. E	AVENIDA GENERAL CARN	158630/16	ENDER. INSUFICIENTE
JOSE AUGUSTO GOMES E	RUA LOUIS PASTEUR, 9	236803/16	ENDER. INSUFICIENTE	MPS ENG E CONSTR LTD	RUA JOAO COCORULLO,	261010/16	DESCONHECIDO
JOSE AUGUSTO MAGNO	RUA DOUTOR LUIZ MEND	296387/16	DESCONHECIDO	MRV ENGENHARIA E PAR	AVENIDA BRASIL, 101	167453/16	DESCONHECIDO
JOSE BREGUES TEODORO	RUA SOUZA PEREIRA, 1	69004/16	DESCONHECIDO	MULTICAR ANGATUBA VE	AVENIDA ANTONIO CARL	177724/16	DEVOLVIDO NO BALCÃO
JOSE CARLOS DE BRITO	RUA IZABEL CAMARA CA	130323/16	AUSENTE	NELSON TONHOL	RUA JOSE PRADO GUTIE	236957/16	ENDER. INSUFICIENTE
JOSE CARLOS FIRMINO	RUA FAUSTO RODRIGUES	211071/16	AUSENTE	NEREU GARCIA E OUTRO	RUA ROSA STA JD R/09	275459/16	DESCONHECIDO
JOSE CARLOS SILVANO	RUA LUIZ RICARDO MAF	85865/16	DESCONHECIDO	NESTOR RIBEIRO	RUA JOSE LOPES PADIL	117340/16	DEVOLVIDO NO BALCÃO
JOSE DE FATIMA FARIA	RUA VINTE E TRES DE	172090/16	ENDER. INSUFICIENTE	NICO ANDRIESSE	RUA PRINCESA ISABEL,	265953/16	ENDER. INSUFICIENTE
JOSE DIVINO BRIZOLA	ALAMEDA FAMILIA VIOT	206048/16	AUSENTE	NIDIA CEPELLOS DE SA	AVENIDA ANTONIO BARD	238438/16	DESCONHECIDO
JOSE DIVINO BRIZOLA	ALAMEDA FAMILIA TELE	206039/16	AUSENTE	NILO KIYOHIDE FUJIIA	RUA ESPANHA, 288	306516/16	ENDER. INSUFICIENTE
JOSE DUILIO JUSTI	RUA DUILIO BERTI, 23	59831/16	DEVOLVIDO NO BALCÃO	NILO KIYOHIDE FUJIIA	RUA ESPANHA, 288	277384/16	ENDER. INSUFICIENTE
JOSE ELIAS FERREIRA	RUA OSWALDO THEODORO	130348/16	AUSENTE	NOSSA SENHORA DA SAU	AVENIDA ANTONIO CARL	140139/16	DEVOLVIDO NO BALCÃO
JOSE GARCIA	AVENIDA SAO PAULO, 4	224685/16	OUTROS	NYTRAY PROJETOS, CO	AVENIDA BRASIL, 101	189150/16	DESCONHECIDO
JOSE GEMINIANI	RUA JOAO PERES RAMOS	186265/16	DESCONHECIDO	OLEGARIO MARTINS DE	RUA ANA ROMANO STEFA	308776/16	DEVOLVIDO NO BALCÃO
JOSE GUSTAVO MACEDO	RUA OSWALDO THEODORO	137987/16	AUSENTE	OSMIR FRASSETO E OUT	RUA GOIAZ, 240	308987/16	DESCONHECIDO
JOSE MARIA GONCALVES	RODOVIA JOAO LEME DO	53442/16	ENDER. INSUFICIENTE	OSWALDO BUSCATTI JUN	RUA SYLVIO SOMMERHAU	286111/16	DESCONHECIDO
JOSE MATEUS MARCON	RUA CORONEL CAVALHEI	181750/16	OUTROS	OTACILIO TEIXEIRA DA	RUA AZEL DE ARRUDA,	208331/16	AUSENTE
JOSE MATEUS MARCON	RUA CORONEL CAVALHEI	181363/16	OUTROS	OTACILIO TEIXEIRA DA	RUA AZEL DE ARRUDA,	208330/16	AUSENTE
JOSE MATEUS MARCON	RUA CORONEL CAVALHEI	181362/16	OUTROS	PAC/PARTIC. E EMPREE	RUA SETE DE ABRIL, 5	237124/16	ENDER. INSUFICIENTE
JOSE MATEUS MARCON	RUA CORONEL CAVALHEI	181748/16	OUTROS	PAOLA ANTONELLI DA S	RUA SIQUEIRA CAMPOS,	210107/16	ENDER. INSUFICIENTE
JOSE OLIVEIRA VALIM	RUA FLORIANO PEIXOTO	52901/16	ENDER. INSUFICIENTE	PAOLA ANTONELLI DA S	RUA SIQUEIRA CAMPOS,	215231/16	ENDER. INSUFICIENTE
JOSE ONOFRE DE SOUSA	RUA MARTINS FONTES,	260748/16	ENDER. INSUFICIENTE	PARQUE SAO BENTO EMP	RUA MARIA DE FATIMA	269622/16	AUSENTE
JOSE PEREIRA CARDOSO	RUA FRANCISCO FERREI	205248/16	DESCONHECIDO	PARQUE SAO BENTO EMP	RUA MARIA DE FATIMA	213029/16	AUSENTE
JOSE PEREIRA DE ARAU	RUA SABIA VL VL/Q, 5	114520/16	ENDER. INSUFICIENTE	PARQUE SAO BENTO EMP	RUA JOSE TERRON BRAO	299879/16	AUSENTE
JOSE ROBERTO GRANGEI	RUA AVELINO DOS SANT	215012/16	AUSENTE	PATRICIA APARECIDA D	RUA IZABEL CAMARA CA	216397/16	AUSENTE
JOSE ROBERTO PERUSSE	AVENIDA WASHINGTON L	164218/16	DESCONHECIDO	PATRICIA MARIA SORAN	AVENIDA RUDOLF DAFFE	265022/16	ENDER. INSUFICIENTE
JOSE SANTANA DE OLIV	RODOVIA EMERENCIANO	230041/16	DEVOLVIDO NO BALCÃO	PATRICIA MARIA SORAN	AVENIDA RUDOLF DAFFE	225977/16	ENDER. INSUFICIENTE
JOSE VASQUES FILHO E	RUA FAUSTO RODRIGUES	208701/16	AUSENTE	PATRICIA MARIA SORAN	AVENIDA ANTONIO BARD	193723/16	DESCONHECIDO
JOSE VASQUES FILHO E	RUA FAUSTO RODRIGUES	208700/16	AUSENTE	PATRICIO G PAICE	RUA CASTANHO TAQUES,	283890/16	DESCONHECIDO
JOSE VIEIRA	RODOVIA RAPOSO TAVAR	129402/16	ENDER. INSUFICIENTE	PAULO HENRIQUE DE ME	RUA MARIA DE FATIMA	204413/16	AUSENTE
JOSE VILSON VEDOVELL	RUA IZABEL CAMARA CA	193623/16	AUSENTE	PAULO ROBERTO COMITR	AVENIDA MANOEL DE CA	311614/16	DESCONHECIDO
JUCIMARA APARECIDA D	RUA DOUTOR AZEVEDO S	263598/16	DEVOLVIDO NO BALCÃO	PAULO ROBERTO DA SIL	RUA DOMINGOS SOLA, 1	192651/16	DESCONHECIDO
JULIANA CRISTINA ZAN	AVENIDA ITAVUVU, 208	281938/16	DESCONHECIDO	PAULO RODRIGUES DA S	RUA VICENTE DE CARVA	48452/16	DESCONHECIDO
JULIO CESAR DA SILVA	RUA FILISMINO BAPTIS	215870/16	AUSENTE	PAULO SERGIO LOPES D	RUA ROSANA FLAVIO DE	303155/16	ENDER. INSUFICIENTE
JULIO CESAR GONCALVE	RUA MANLIO ANGELO KA	114443/16	ENDER. INSUFICIENTE	PAULO SIMAO SILVA J	RUA AUGUSTO LIPPEL,	183398/16	DEVOLVIDO NO BALCÃO
JULIO JULIO INCORPOR	AVENIDA VINICIUS DE	247025/16	AUSENTE	PEDRO FACCI	RUA LIMA,	255703/16	ENDER. INSUFICIENTE
JULIO JULIO INCORPOR	AVENIDA VINICIUS DE	276796/16	AUSENTE	PEDRO GUSTAVO BADDIN	RUA GERSON VIEIRA NE	124931/16	DEVOLVIDO NO BALCÃO
JULIO JULIO INCORPOR	AVENIDA VINICIUS DE	270548/16	AUSENTE	PEDRO HENRIQUE DE AR	RUA ONDINA DE OLIVEI	192624/16	DESCONHECIDO
KARINA PELEGRINI DE	RODOVIA JOAO LEME DO	291930/16	DESCONHECIDO	PEDRO LUIZ CARDOSO	RUA MANUEL MARTINES	55496/16	AUSENTE
KASSUGA DO BRASIL	AVENIDA QUINZE DE AG	263455/16	DESCONHECIDO	PG. S.A.	RUA MANUEL MARTINES	255310/16	AUSENTE
KLAYTON LOPES DA ROC	RUA JOSE GUERREIRO,	102233/16	DEVOLVIDO NO BALCÃO	PG S/A	RUA ODORICO ANTUNES	290050/16	AUSENTE
LA RIOJA CONSTRUCOES	AVENIDA ANTONIO CARL	177717/16	DEVOLVIDO NO BALCÃO	PG S/A	RUA TURQUIA, 294	270342/16	ENDER. INSUFICIENTE
LA RIOJA CONSTRUCOES	AVENIDA ANTONIO CARL	177732/16	DEVOLVIDO NO BALCÃO	PG S/A	RUA PERNAMBUCO, 326	255680/16	DEVOLVIDO NO BALCÃO
LA RIOJA CONSTRUCOES	AVENIDA ANTONIO CARL	177730/16	DEVOLVIDO NO BALCÃO	PG S/A	RUA SUECIA, 1305	255846/16	ENDER. INSUFICIENTE
LA RIOJA CONSTRUCOES	AVENIDA ANTONIO CARL	177731/16	DEVOLVIDO NO BALCÃO	PG S/A	RUA FAUSTO RODRIGUES	306809/16	AUSENTE
LA RIOJA CONSTRUCOES	AVENIDA ANTONIO CARL	177727/16	DEVOLVIDO NO BALCÃO	PG S/A	RUA MANUEL MARTINES	305799/16	AUSENTE
LAERCIO MOREIRA E OU	RUA NESTOR SILVA DE	90177/16	DEVOLVIDO NO BALCÃO	PG S/A	RUA ROQUE NUNES, 1	270988/16	AUSENTE
LANTOR EMP. E IMOB.	RUA QUINZE, 20	154303/16	ENDER. INSUFICIENTE	PG S/A	RUA BENTO SAO PQ R/1	251238/16	AUSENTE
LANTOR EMP. E IMOB.	RUA VIDAL DE ARAUJO,	223027/16	DESCONHECIDO	PG S/A	RUA RODRIGUES ALVES,	257665/16	ENDER. INSUFICIENTE
LANTOR EMP. E IMOB.	RUA FREDERICO ANTONI	230121/16	DEVOLVIDO NO BALCÃO	PG S/A	RUA FAUSTO RODRIGUES	249196/16	AUSENTE
LANTOR EMP. E IMOB.	RUA LISBOA, 1100	129597/16	ENDER. INSUFICIENTE	PG S/A	RUA MARTINS FONTES,	251026/16	ENDER. INSUFICIENTE
LAUDICEA DE OLIVEIRA	RUA SABIA VL VL/01 D	118745/16	ENDER. INSUFICIENTE	PG S/A	RESIDENCIAL GOLDEN P	270407/16	DESCONHECIDO
LENDRO CICERO DA SIL	RUA FAUSTO RODRIGUES	204225/16	AUSENTE	PG S/A	RUA AZEL DE ARRUDA,	249401/16	AUSENTE
LEONARDO DEFINE CHIA	RUA OLAVO BILAC, 242	223641/16	ENDER. INSUFICIENTE	PG S/A	AVENIDA IPANEMA, 557	257288/16	DESCONHECIDO
LEONARDO PESTANA DE	AVENIDA RUDOLF DAFFE	191904/16	DESCONHECIDO	PG S/A	RUA MARIA CLARA VECI	298993/16	AUSENTE
LORIVALDO PEDRO XAVI	RUA JOAO MUSTAFA, 40	149014/16	DESCONHECIDO	PG S/A	RUA MARIA CLARA VECI	250667/16	AUSENTE
LUANA FRANCINE BAPTI	RUA AZEL DE ARRUDA,	209784/16	AUSENTE	PG S/A	RUA FAUSTO RODRIGUES	289813/16	AUSENTE
LUCILENE BATISTA DIA	RUA BENTO SAO PQ R/1	206663/16	AUSENTE	PG S/A	RUA JOSE BENEDITO ZA	251044/16	AUSENTE
LUIS CARLOS DOS SANT	RUA JOSEFA DA IMACUL	194650/16	DESCONHECIDO	PG S/A	RUA ALCINO OLIVEIRA	300238/16	AUSENTE
LUIS CARLOS DOS SANT	RUA JOSEFA DA IMACUL	305593/16	DESCONHECIDO	PG S/A	RUA AZEL DE ARRUDA,	251037/16	AUSENTE
LUIS CARLOS DOS SANT	RUA JOSEFA DA IMACUL	194651/16	DESCONHECIDO	PG S/A	RUA MANUEL MARTINES	255721/16	AUSENTE
LUIZ CARLOS CHIARINE	RUA JOAO LUIZ VIEIRA	128397/16	OUTROS	PG S/A	RUA MARIA CLARA VECI	248596/16	AUSENTE
LUIZ CARLOS CHIARINE	RUA JOAO LUIZ VIEIRA	128581/16	OUTROS	PG S/A	RUA MARIA CLARA VECI	255676/16	AUSENTE
LUIZ CARLOS DA SILVA	RUA REINALDO DE OLIV	127181/16	DESCONHECIDO	PG S/A	AVENIDA IPANEMA, 371	292167/16	ENDER. INSUFICIENTE
LUIZ CARLOS MELO E O	RUA QUINTINO BOCAIUV	257694/16	ENDER. INSUFICIENTE	PG S/A	RUA MARIA CLARA VECI	255677/16	AUSENTE
LUIZIA DIANA DE ALCAN	RUA IZABEL CAMARA CA	216377/16	AUSENTE	PG S/A	RUA BENTO SAO PQ R/1	255677/16	AUSENTE
MAGNUM COMERCIAL E C	RUA SANTA MARIA, 283	243238/16	ENDER. INSUFICIENTE	PG S/A	RUA ODORICO ANTUNES	249770/16	AUSENTE
MAGNUM COMERCIAL E C	RUA TOCANTINS, 253	276552/16	DESCONHECIDO	PG S/A	AVENIDA IPANEMA, 371	277907/16	ENDER. INSUFICIENTE
MANOEL HORACIO DE AG	RUA MARIA CLARA VECI	290145/16	AUSENTE	PG S/A	RUA TURQUIA, 294	290879/16	ENDER. INSUFICIENTE
MANOEL MONTORO NAVAR	AVENIDA GENERAL CARN	65815/16	OUTROS	PG S/A	RUA SAN PEDRO, 58	255671/16	ENDER. INSUFICIENTE
MANOEL MOTTA NETO	RUA ADELINA VASCONCE	301748/16	DEVOLVIDO NO BALCÃO	PG S/A	RUA RUBEM DE ARRUDA,	270931/16	AUSENTE
MANOEL SILVA LUZ	AVENIDA ITAVUVU, 252	84295/16	DESCONHECIDO	PG S/A	RUA CRISTOVAM PERES	248500/16	DESCONHECIDO
MARA NAZARETH DE C.P	RUA JENNY ALONSO DIE	198183/16	ENDER. INSUFICIENTE	PG S/A	RUA ODORICO ANTUNES	279474/16	AUSENTE
MARCEL PIRES ROSTOCK	AVENIDA RUDOLF DAFFE	193017/16	ENDER. INSUFICIENTE	PG S/A	RUA ODORICO ANTUNES	273098/16	AUSENTE

Interessado: BENEDITO BERNA FILHO Reg.Cadastral: 364146038800000 Processo: 2016/004398-0 Assunto: DESMEMBRAMENTO Despacho: DEFERIDO	Processo: 2015/009839-0 Assunto: CONSTRUCAO COND.RESID.HORIZONTAL Reg.Cadastral: CADASTRAMENTO DE CONSTRUCAO	Interessado: CLAUDIO ANTONIO RISSOTTO Reg.Cadastral: 446433025601014 Processo: 2016/000271-3 Assunto: CADASTRAL Despacho: DEFERIDO	Despacho: DEFERIDO	Reg.Cadastral: 544235008901037 Processo: 2016/000271-3 Assunto: ALTERACAO Despacho: DEFERIDO	Despacho: DEFERIDO	Reg.Cadastral: 354285024801000 Processo: 2016/000271-3 Assunto: ALTERACAO Despacho: DEFERIDO	OLIVEIRA Reg.Cadastral: 441454048701011 Processo: 2016/000271-3 Assunto: ALTERACAO Despacho: DEFERIDO
Interessado: BENEDITO BERNA FILHO Reg.Cadastral: 364146038200000 Processo: 2016/004398-0 Assunto: DESMEMBRAMENTO Despacho: DEFERIDO	Interessado: CARLOS JOCELYNO LANDIN Reg.Cadastral: 673467001701000 Processo: 2016/000271-3 Assunto: ALTERACAO Despacho: DEFERIDO	Interessado: CLELIA MATUCCI ABIB Reg.Cadastral: 444147012602003 Processo: 2016/000271-3 Assunto: CADASTRAL Despacho: DEFERIDO	Interessado: CONSTRUTORA PLANETA LTDA Reg.Cadastral: 434310027001000 Processo: 2016/000271-3 Assunto: CADASTRAL Despacho: DEFERIDO	Interessado: CONSTRUTORA PLANETA LTDA Reg.Cadastral: 436374008201009 Processo: 2016/000271-3 Assunto: ALTERACAO Despacho: DEFERIDO	Interessado: CONSTRUTORA PLANETA LTDA Reg.Cadastral: 432400042010020 Processo: 2016/000271-3 Assunto: ALTERACAO Despacho: DEFERIDO	Interessado: CONSTRUTORA PLANETA LTDA Reg.Cadastral: 432400042010020 Processo: 2016/000271-3 Assunto: ALTERACAO Despacho: DEFERIDO	Interessado: CRISTIANE MENDES DOS SANTOS CRUZ Reg.Cadastral: 462444036200000 Processo: 2016/000271-3 Assunto: ALTERACAO Despacho: DEFERIDO
Interessado: BENEDITO LEITE ROCHA Reg.Cadastral: 246239035300000 Processo: 2016/000271-3 Assunto: ALTERACAO Despacho: GENERICO	Interessado: CARMEN DIVA DE SANTOS RIBEIRO E OUTRAS Reg.Cadastral: 446420021901000 Processo: 2015/033773-1 Assunto: SOLICITACAO Despacho: DEFERIDO	Interessado: CLOVES DOS REIS Reg.Cadastral: 353285007701000 Processo: 2015/029821-4 Assunto: ISENCAO DE IMPOSTOS Despacho: DEFERIDO	Interessado: CONSTRUTORA PLANETA LTDA Reg.Cadastral: 433170078501008 Processo: 2016/000271-3 Assunto: CADASTRAL Despacho: DEFERIDO	Interessado: CONSTRUTORA PLANETA LTDA Reg.Cadastral: 432208056201017 Processo: 2016/000271-3 Assunto: ALTERACAO Despacho: DEFERIDO	Interessado: CONSTRUTORA PLANETA LTDA Reg.Cadastral: 432208056201017 Processo: 2016/000271-3 Assunto: ALTERACAO Despacho: DEFERIDO	Interessado: CONSTRUTORA PLANETA LTDA Reg.Cadastral: 432208056201022 Processo: 2016/000271-3 Assunto: ALTERACAO Despacho: DEFERIDO	Interessado: CRISTINA DE FATIMA DAMASIO Reg.Cadastral: 476458036900000 Processo: 2009/020339-9 Assunto: REDUCAO DE VALORES Despacho: INDEFERIDO
Interessado: BIANCA SABRINA MELO VASCONCELOS Reg.Cadastral: 352320018601011 Processo: 2016/000271-3 Assunto: ALTERACAO Despacho: DEFERIDO	Interessado: CASABRANCA IMOVEIS ADMINISTRACAO E VENDAS LTDA Reg.Cadastral: 543332008601000 Processo: 2015/032242-8 Assunto: SOLICITACAO Despacho: DEFERIDO	Interessado: CNH INDUSTRIAL LATIN AMERICA LTDA Reg.Cadastral: 033053 Processo: 2015/031143-9 Assunto: IMPORT.PAGA DE ISS Despacho: COMUNICACAO	Interessado: CONSTRUTORA PLANETA LTDA Reg.Cadastral: 436374012401013 Processo: 2016/000271-3 Assunto: ALTERACAO Despacho: DEFERIDO	Interessado: CONSTRUTORA PLANETA LTDA Reg.Cadastral: 432440004201020 Processo: 2016/000271-3 Assunto: ALTERACAO Despacho: DEFERIDO	Interessado: CONSTRUTORA PLANETA LTDA Reg.Cadastral: 432440004201020 Processo: 2016/000271-3 Assunto: ALTERACAO Despacho: DEFERIDO	Interessado: CONSTRUTORA PLANETA LTDA Reg.Cadastral: 544235008901033 Processo: 2016/000271-3 Assunto: ALTERACAO Despacho: DEFERIDO	Interessado: DAIANE MICHELE CAMARGO DOS SANTOS Reg.Cadastral: 352320018601010 Processo: 2016/000271-3 Assunto: ALTERACAO Despacho: DEFERIDO
Interessado: BRUNETTA REY Reg.Cadastral: 364389038500000 Processo: 2016/000003-0 Assunto: ALTERACAO Despacho: GENERICO	Interessado: CASCADURA INDUSTRIAL S.A Reg.Cadastral: 551219066001000 Processo: 2012/008723-4 Assunto: CONCESSAO DE INCENTIVOS FISCAIS Despacho: INDEFERIDO	Interessado: COMERCIAL AUTOMOTIVA S.A. Reg.Cadastral: 117750 Processo: 2013/036158-7 Assunto: BAIXA Despacho: COMUNICACAO	Interessado: CONSTRUTORA PLANETA LTDA Reg.Cadastral: 436374012401013 Processo: 2016/000271-3 Assunto: ALTERACAO Despacho: DEFERIDO	Interessado: CONSTRUTORA PLANETA LTDA Reg.Cadastral: 432440004201003 Processo: 2016/000271-3 Assunto: ALTERACAO Despacho: DEFERIDO	Interessado: CONSTRUTORA PLANETA LTDA Reg.Cadastral: 432440004201003 Processo: 2016/000271-3 Assunto: ALTERACAO Despacho: DEFERIDO	Interessado: CONSTRUTORA PLANETA LTDA Reg.Cadastral: 544235008901033 Processo: 2016/000271-3 Assunto: ALTERACAO Despacho: DEFERIDO	Interessado: DANIEL RIBEIRO LEITE Reg.Cadastral: 442129006501000 Processo: 2016/006288-1 Assunto: CORRECAO DE LANCAMENTO Despacho: DEFERIDO
Interessado: BRUNETTA REY Reg.Cadastral: 364389038300000 Processo: 2016/000003-0 Assunto: ALTERACAO Despacho: GENERICO	Interessado: CASSIA CAROLINE GONCALVES RAMOS Reg.Cadastral: 786213080401000 Processo: 2016/000271-3 Assunto: ALTERACAO Despacho: DEFERIDO	Interessado: CONDESS ASSESSORIA CONTABIL LTDA EPP Reg.Cadastral: 334573 Processo: 2016/004357-6 Assunto: OCORRENCIAS Despacho: COMUNICACAO	Interessado: CONSTRUTORA PLANETA LTDA Reg.Cadastral: 434310026001000 Processo: 2016/000271-3 Assunto: ALTERACAO Despacho: DEFERIDO	Interessado: CONSTRUTORA PLANETA LTDA Reg.Cadastral: 432440004201019 Processo: 2016/000271-3 Assunto: ALTERACAO Despacho: DEFERIDO	Interessado: CONSTRUTORA PLANETA LTDA Reg.Cadastral: 432440004201019 Processo: 2016/000271-3 Assunto: ALTERACAO Despacho: DEFERIDO	Interessado: CONSTRUTORA PLANETA LTDA Reg.Cadastral: 4454820020101003 Processo: 2016/000271-3 Assunto: ALTERACAO Despacho: DEFERIDO	Interessado: DANIELA O. F. DA FONSECA MARMELEIRO Reg.Cadastral: 352320018601003 Processo: 2016/000271-3 Assunto: ALTERACAO Despacho: DEFERIDO
Interessado: BRUNETA REY Reg.Cadastral: 364389038300000 Processo: 2016/000003-0 Assunto: ALTERACAO Despacho: GENERICO	Interessado: CBM EXPRESS TRANSPORTES E DISTRIBUICAO EIRELI - ME Reg.Cadastral: 305823 Processo: 2016/004357-6 Assunto: OCORRENCIAS Despacho: COMUNICACAO	Interessado: CONFELJ CONSULTORIA E ASSESSORIA LTDA Reg.Cadastral: 320315 Processo: 2016/003340-3 Assunto: NOTA FISCAL / CREDENCIAMENTO Despacho: NOTIFICACAO	Interessado: CONSTRUTORA PLANETA LTDA Reg.Cadastral: 434310026001000 Processo: 2016/000271-3 Assunto: ALTERACAO Despacho: DEFERIDO	Interessado: CONSTRUTORA PLANETA LTDA Reg.Cadastral: 432440004201019 Processo: 2016/000271-3 Assunto: ALTERACAO Despacho: DEFERIDO	Interessado: CONSTRUTORA PLANETA LTDA Reg.Cadastral: 432440004201019 Processo: 2016/000271-3 Assunto: ALTERACAO Despacho: DEFERIDO	Interessado: CONSTRUTORA PLANETA LTDA Reg.Cadastral: 4454820020101003 Processo: 2016/000271-3 Assunto: ALTERACAO Despacho: DEFERIDO	Interessado: DANILLO RICARDO DA ROCHA Reg.Cadastral: 354145025601010 Processo: 2016/000271-3 Assunto: ALTERACAO Despacho: DEFERIDO
Interessado: BRUNO DA SILVA MARTINS Reg.Cadastral: 332278007701000 Processo: 2016/000271-3 Assunto: ALTERACAO Despacho: DEFERIDO	Interessado: CELINA DA SILVA Reg.Cadastral: 463260004101000 Processo: 2015/013389-0 Assunto: SOLICITACAO Despacho: DEFERIDO	Interessado: CONSTRUTORA COCCARO LIMITADA Reg.Cadastral: 60401528000102 Processo: 2016/007774-9 Assunto: DEVOLUCAO DE CARNE Despacho: COMUNICACAO	Interessado: CONSTRUTORA PLANETA LTDA Reg.Cadastral: 4343100270101000 Processo: 2016/000271-3 Assunto: ALTERACAO Despacho: DEFERIDO	Interessado: CONSTRUTORA PLANETA LTDA Reg.Cadastral: 434310026601000 Processo: 2016/000271-3 Assunto: ALTERACAO Despacho: DEFERIDO	Interessado: CONSTRUTORA PLANETA LTDA Reg.Cadastral: 434310026601000 Processo: 2016/000271-3 Assunto: ALTERACAO Despacho: DEFERIDO	Interessado: CONSTRUTORA PLANETA LTDA Reg.Cadastral: 434310026201000 Processo: 2016/000271-3 Assunto: ALTERACAO Despacho: DEFERIDO	Interessado: DEBORA PAES DE ALMEIDA Reg.Cadastral: 352320018601014 Processo: 2016/000271-3 Assunto: ALTERACAO Despacho: DEFERIDO
Interessado: BRUNO DA SILVA MARTINS Reg.Cadastral: 332278037300000 Processo: 2016/000271-3 Assunto: ALTERACAO Despacho: DEFERIDO	Interessado: CESAR FAGUNDES DE OLIVEIRA Reg.Cadastral: 362101034700000 Processo: 2015/028339-8 Assunto: RECOLHIMENTO DE ITBI Despacho: INDEFERIDO	Interessado: CONSTRUTORA PLANETA LTDA Reg.Cadastral: 436373040601019 Processo: 2016/000271-3 Assunto: ALTERACAO Despacho: DEFERIDO	Interessado: CONSTRUTORA PLANETA LTDA Reg.Cadastral: 4343100270101000 Processo: 2016/000271-3 Assunto: ALTERACAO Despacho: DEFERIDO	Interessado: CONSTRUTORA PLANETA LTDA Reg.Cadastral: 434310026601000 Processo: 2016/000271-3 Assunto: ALTERACAO Despacho: DEFERIDO	Interessado: CONSTRUTORA PLANETA LTDA Reg.Cadastral: 434310026601000 Processo: 2016/000271-3 Assunto: ALTERACAO Despacho: DEFERIDO	Interessado: CONSTRUTORA PLANETA LTDA Reg.Cadastral: 434310026201000 Processo: 2016/000271-3 Assunto: ALTERACAO Despacho: DEFERIDO	Interessado: DELTA INSTALACAO E MANUTENCAO ELETRICA LTDA - ME Reg.Cadastral: 318912 Processo: 2016/007121-3 Assunto: BAIXA Despacho: INFORMADO CANCELAMENTO DE I.M.
Interessado: BRUNO DE OLIVEIRA ROSA Reg.Cadastral: 344381019500000 Processo: 2016/008922-3 Assunto: RECOLHIMENTO DE ITBI Despacho: SOLICITA PROVIDENCIAS	Interessado: CINDIA DA SILVA Reg.Cadastral: 365231010900000 Processo: 2015/030682-7 Assunto: RECOLHIMENTO DE ITBI Despacho: HOMOLOGADO ITBI	Interessado: CONSTRUTORA PLANETA LTDA Reg.Cadastral: 446373125001028 Processo: 2016/000271-3 Assunto: ALTERACAO Despacho: DEFERIDO	Interessado: CONSTRUTORA PLANETA LTDA Reg.Cadastral: 4343100250101000 Processo: 2016/000271-3 Assunto: ALTERACAO Despacho: DEFERIDO	Interessado: CONSTRUTORA PLANETA LTDA Reg.Cadastral: 4343100250101000 Processo: 2016/000271-3 Assunto: ALTERACAO Despacho: DEFERIDO	Interessado: CONSTRUTORA PLANETA LTDA Reg.Cadastral: 4343100250101000 Processo: 2016/000271-3 Assunto: ALTERACAO Despacho: DEFERIDO	Interessado: CONSTRUTORA PLANETA LTDA Reg.Cadastral: 4343100250101000 Processo: 2016/000271-3 Assunto: ALTERACAO Despacho: DEFERIDO	Interessado: DENISE SOARES DE LIMA Reg.Cadastral: 476244081101014 Processo: 2016/000271-3 Assunto: ALTERACAO Despacho: DEFERIDO
Interessado: BRUNO MIGUEL DIAS SANCHO ME Reg.Cadastral: 124377 Processo: 2016/005613-1 Assunto: BAIXA Despacho: INFORMADO CANCELAMENTO DE I.M.	Interessado: CLAUDETE VIGARI NOGUEIRA Reg.Cadastral: 084107 Processo: 2016/005527-3 Assunto: CANCELAMENTO DE INSCRICAO Despacho: COMUNICACAO	Interessado: CONSTRUTORA PLANETA LTDA Reg.Cadastral: 436373040601019 Processo: 2016/000271-3 Assunto: ALTERACAO Despacho: DEFERIDO	Interessado: CONSTRUTORA PLANETA LTDA Reg.Cadastral: 446373125001027 Processo: 2016/000271-3 Assunto: ALTERACAO Despacho: DEFERIDO	Interessado: CONSTRUTORA PLANETA LTDA Reg.Cadastral: 4343100250101000 Processo: 2016/000271-3 Assunto: ALTERACAO Despacho: DEFERIDO	Interessado: CONSTRUTORA PLANETA LTDA Reg.Cadastral: 4343100250101000 Processo: 2016/000271-3 Assunto: ALTERACAO Despacho: DEFERIDO	Interessado: CONSTRUTORA PLANETA LTDA Reg.Cadastral: 4343100250101000 Processo: 2016/000271-3 Assunto: ALTERACAO Despacho: DEFERIDO	Interessado: DERIVALDO PEREIRA FRANCOIS Reg.Cadastral: 246215034600000 Processo: 2016/000003-0 Assunto: ALTERACAO Despacho: GENERICO
Interessado: CAIXA ECONOMICA FEDERAL Reg.Cadastral: 433416051901000 Processo: 2015/026133-7 Assunto: RECOLHIMENTO DE ITBI Despacho: COMUNICACAO	Interessado: CLAUDIA BASTOS PEREIRA - ME Reg.Cadastral: 340051 Processo: 2016/007171-8 Assunto: BAIXA Despacho: INFORMADO CANCELAMENTO DE I.M.	Interessado: CONSTRUTORA PLANETA LTDA Reg.Cadastral: 436373040601019 Processo: 2016/000271-3 Assunto: ALTERACAO Despacho: DEFERIDO	Interessado: CONSTRUTORA PLANETA LTDA Reg.Cadastral: 446373125001027 Processo: 2016/000271-3 Assunto: ALTERACAO Despacho: DEFERIDO	Interessado: CONSTRUTORA PLANETA LTDA Reg.Cadastral: 4343100250101000 Processo: 2016/000271-3 Assunto: ALTERACAO Despacho: DEFERIDO	Interessado: CONSTRUTORA PLANETA LTDA Reg.Cadastral: 4343100250101000 Processo: 2016/000271-3 Assunto: ALTERACAO Despacho: DEFERIDO	Interessado: CONSTRUTORA PLANETA LTDA Reg.Cadastral: 4343100250101000 Processo: 2016/000271-3 Assunto: ALTERACAO Despacho: DEFERIDO	Interessado: DIEGO PEREIRA DO CARMO Reg.Cadastral: 352320018601004 Processo: 2016/000271-3 Assunto: ALTERACAO Despacho: DEFERIDO
Interessado: CAIXA ECONOMICA FEDERAL Reg.Cadastral: 315016 Processo: 2014/022468-4 Assunto: IRREGUL.OUT DOOR/PUBLICIDADE Despacho: COMUNICACAO	Interessado: CLAUDIA TERRENGUI DOS SANTOS Reg.Cadastral: 653253025701000 Processo: 2016/000271-3 Assunto: ALTERACAO Despacho: CANCELAMENTO DE I.M.	Interessado: CONSTRUTORA PLANETA LTDA Reg.Cadastral: 436374009601005 Processo: 2016/000271-3 Assunto: ALTERACAO Despacho: DEFERIDO	Interessado: CONSTRUTORA PLANETA LTDA Reg.Cadastral: 446373125001027 Processo: 2016/000271-3 Assunto: ALTERACAO Despacho: DEFERIDO	Interessado: CONSTRUTORA PLANETA LTDA Reg.Cadastral: 4343100250101000 Processo: 2016/000271-3 Assunto: ALTERACAO Despacho: DEFERIDO	Interessado: CONSTRUTORA PLANETA LTDA Reg.Cadastral: 4343100250101000 Processo: 2016/000271-3 Assunto: ALTERACAO Despacho: DEFERIDO	Interessado: CONSTRUTORA PLANETA LTDA Reg.Cadastral: 4343100250101000 Processo: 2016/000271-3 Assunto: ALTERACAO Despacho: DEFERIDO	Interessado: DIEGO PEREIRA DO CARMO Reg.Cadastral: 352320018601004 Processo: 2016/000271-3 Assunto: ALTERACAO Despacho: DEFERIDO
Interessado: CAMPOS & CAMPOS EMPREENDIMENTOS IMOBILIARIOS LTDA. Reg.Cadastral: 545453030501016 Processo: 2016/000589-8 Assunto: RECOLHIMENTO DE ITBI Despacho: HOMOLOGADO ITBI	Interessado: CLAUDINEI ELIAS DE BARRROS Reg.Cadastral: 343412002700000 Processo: 2016/000271-3 Assunto: ALTERACAO Despacho: DEFERIDO	Interessado: CONSTRUTORA PLANETA LTDA Reg.Cadastral: 436374009601005 Processo: 2016/000271-3 Assunto: ALTERACAO Despacho: DEFERIDO	Interessado: CONSTRUTORA PLANETA LTDA Reg.Cadastral: 446373125001027 Processo: 2016/000271-3 Assunto: ALTERACAO Despacho: DEFERIDO	Interessado: CONSTRUTORA PLANETA LTDA Reg.Cadastral: 4343100250101000 Processo: 2016/000271-3 Assunto: ALTERACAO Despacho: DEFERIDO	Interessado: CONSTRUTORA PLANETA LTDA Reg.Cadastral: 4343100250101000 Processo: 2016/000271-3 Assunto: ALTERACAO Despacho: DEFERIDO	Interessado: CONSTRUTORA PLANETA LTDA Reg.Cadastral: 4343100250101000 Processo: 2016/000271-3 Assunto: ALTERACAO Despacho: DEFERIDO	Interessado: DIVA APARECIDA PERICO RIBEIRO - ME Reg.Cadastral: 328715 Processo: 2016/007128-8 Assunto: BAIXA Despacho: INFORMADO CANCELAMENTO DE I.M.
Interessado: CARLOS ALBERTO GOMES Reg.Cadastral: 656130030201000 Processo: 2016/000271-3 Assunto: ALTERACAO Despacho: GENERICO	Interessado: CLAUDINEI NORBERTO DOS SANTOS Reg.Cadastral: 555397012402001 Processo: 2015/032323-6 Assunto: SOLICITACAO Despacho: COMUNICACAO	Interessado: CONSTRUTORA PLANETA LTDA Reg.Cadastral: 436374009601005 Processo: 2016/000271-3 Assunto: ALTERACAO Despacho: DEFERIDO	Interessado: CONSTRUTORA PLANETA LTDA Reg.Cadastral: 446373125001027 Processo: 2016/000271-3 Assunto: ALTERACAO Despacho: DEFERIDO	Interessado: CONSTRUTORA PLANETA LTDA Reg.Cadastral: 4343100250101000 Processo: 2016/000271-3 Assunto: ALTERACAO Despacho: DEFERIDO	Interessado: CONSTRUTORA PLANETA LTDA Reg.Cadastral: 4343100250101000 Processo: 2016/000271-3 Assunto: ALTERACAO Despacho: DEFERIDO	Interessado: CONSTRUTORA PLANETA LTDA Reg.Cadastral: 4343100250101000 Processo: 2016/000271-3 Assunto: ALTERACAO Despacho: DEFERIDO	Interessado: DIVA APARECIDA PERICO RIBEIRO - ME Reg.Cadastral: 328715 Processo: 2016/007128-8 Assunto: BAIXA Despacho: INFORMADO CANCELAMENTO DE I.M.
Interessado: CARLOS ALBERTO MARTINES Reg.Cadastral: 341173052301000 Processo: 2015/024376-4 Assunto: RECOLHIMENTO DE ITBI Despacho: SOLICITA PROVIDENCIAS	Interessado: CLAUDINEI NORBERTO DOS SANTOS Reg.Cadastral: 555397012401001 Processo: 2015/032323-6 Assunto: SOLICITACAO Despacho: COMUNICACAO	Interessado: CONSTRUTORA PLANETA LTDA Reg.Cadastral: 432440004201006 Processo: 2016/000271-3 Assunto: ALTERACAO Despacho: DEFERIDO	Interessado: CONSTRUTORA PLANETA LTDA Reg.Cadastral: 446373125001004 Processo: 2016/000271-3 Assunto: ALTERACAO Despacho: DEFERIDO	Interessado: CONSTRUTORA PLANETA LTDA Reg.Cadastral: 4343100250101000 Processo: 2016/000271-3 Assunto: ALTERACAO Despacho: DEFERIDO	Interessado: CONSTRUTORA PLANETA LTDA Reg.Cadastral: 4343100250101000 Processo: 2016/000271-3 Assunto: ALTERACAO Despacho: DEFERIDO	Interessado: CONSTRUTORA PLANETA LTDA Reg.Cadastral: 4343100250101000 Processo: 2016/000271-3 Assunto: ALTERACAO Despacho: DEFERIDO	Interessado: DIVINO MARTINS DE MEDEIROS Reg.Cadastral: 334384015801000 Processo: 2016/000271-3 Assunto: ALTERACAO Despacho: DEFERIDO
Interessado: CARLOS DAVID DE CHECHI CHEDID JUNIOR Reg.Cadastral: 546155011501000 Processo: 2016/000271-3 Assunto: ALTERACAO Despacho: DEFERIDO	Interessado: CLAUDINEI NORBERTO DOS SANTOS Reg.Cadastral: 555397012401001 Processo: 2015/032323-6 Assunto: SOLICITACAO Despacho: DEFERIDO	Interessado: CONSTRUTORA PLANETA LTDA Reg.Cadastral: 432440004201006 Processo: 2016/000271-3 Assunto: ALTERACAO Despacho: DEFERIDO	Interessado: CONSTRUTORA PLANETA LTDA Reg.Cadastral: 446373125001004 Processo: 2016/000271-3 Assunto: ALTERACAO Despacho: DEFERIDO	Interessado: CONSTRUTORA PLANETA LTDA Reg.Cadastral: 4343100250101000 Processo: 2016/000271-3 Assunto: ALTERACAO Despacho: DEFERIDO	Interessado: CONSTRUTORA PLANETA LTDA Reg.Cadastral: 4343100250101000 Processo: 2016/000271-3 Assunto: ALTERACAO Despacho: DEFERIDO	Interessado: CONSTRUTORA PLANETA LTDA Reg.Cadastral: 4343100250101000 Processo: 2016/000271-3 Assunto: ALTERACAO Despacho: DEFERIDO	Interessado: DORACI DE MELO Reg.Cadastral: 764352044001000 Processo: 2015/036194-7 Assunto: SOLICITACAO Despacho: DEFERIDO
Interessado: CARLOS HENRIQUE MUNHOZ SUCCI Reg.Cadastral: 475351002501000	Interessado: CLAUDINEI TRAINOTTI SALLA Reg.Cadastral: 313124012600000 Processo: 2016/006312-9 Assunto: SOLICITACAO Despacho: INDEFERIDO	Interessado: CONSTRUTORA PLANETA LTDA Reg.Cadastral: 432440004201006 Processo: 2016/000271-3 Assunto: ALTERACAO Despacho: DEFERIDO	Interessado: CONSTRUTORA PLANETA LTDA Reg.Cadastral: 446373125001004 Processo: 2016/000271-3 Assunto: ALTERACAO Despacho: DEFERIDO	Interessado: CONSTRUTORA PLANETA LTDA Reg.Cadastral: 4343100250101000 Processo: 2016/000271-3 Assunto: ALTERACAO Despacho: DEFERIDO	Interessado: CONSTRUTORA PLANETA LTDA Reg.Cadastral: 4343100250101000 Processo: 2016/000271-3 Assunto: ALTERACAO Despacho: DEFERIDO	Interessado: CONSTRUTORA PLANETA LTDA Reg.Cadastral: 4343100250101000 Processo: 2016/000271-3 Assunto: ALTERACAO Despacho: DEFERIDO	Interessado: DORACI DE MELO Reg.Cadastral: 764352052400000 Processo: 2015/036194-7 Assunto: SOLICITACAO Despacho: COMUNICACAO
	Interessado: CLAUDINEI NORBERTO DOS SANTOS Reg.Cadastral: 555397012401001 Processo: 2015/032323-6 Assunto: SOLICITACAO Despacho: DEFERIDO	Interessado: CONSTRUTORA PLANETA LTDA Reg.Cadastral: 432440004201006 Processo: 2016/000271-3 Assunto: ALTERACAO Despacho: DEFERIDO	Interessado: CONSTRUTORA PLANETA LTDA Reg.Cadastral: 446373125001004 Processo: 2016/000271-3 Assunto: ALTERACAO Despacho: DEFERIDO	Interessado: CONSTRUTORA PLANETA LTDA Reg.Cadastral: 4343100250101000 Processo: 2016/000271-3 Assunto: ALTERACAO Despacho: DEFERIDO	Interessado: CONSTRUTORA PLANETA LTDA Reg.Cadastral: 4343100250101000 Processo: 2016/000271-3 Assunto: ALTERACAO Despacho: DEFERIDO	Interessado: CONSTRUTORA PLANETA LTDA Reg.Cadastral: 4343100250101000 Processo: 2016/000271-3 Assunto: ALTERACAO Despacho: DEFERIDO	Interessado: DORACI DE MELO Reg.Cadastral: 764352052400000 Processo: 2015/036194-7 Assunto: SOLICITACAO Despacho: COMUNICACAO
	Interessado: CLAUDINEI NORBERTO DOS SANTOS Reg.Cadastral: 555397012401001 Processo: 2015/032323-6 Assunto: SOLICITACAO Despacho: DEFERIDO	Interessado: CONSTRUTORA PLANETA LTDA Reg.Cadastral: 432440004201006 Processo: 2016/000271-3 Assunto: ALTERACAO Despacho: DEFERIDO	Interessado: CONSTRUTORA PLANETA LTDA Reg.Cadastral: 446373125001004 Processo: 2016/000271-3 Assunto: ALTERACAO Despacho: DEFERIDO	Interessado: CONSTRUTORA PLANETA LTDA Reg.Cadastral: 4343100250101000 Processo: 2016/000271-3 Assunto: ALTERACAO Despacho: DEFERIDO	Interessado: CONSTRUTORA PLANETA LTDA Reg.Cadastral: 4343100250101000 Processo: 2016/000271-3 Assunto: ALTERACAO Despacho: DEFERIDO	Interessado: CONSTRUTORA PLANETA LTDA Reg.Cadastral: 4343100250101000 Processo: 2016/000271-3 Assunto: ALTERACAO Despacho: DEFERIDO	Interessado: EDGAR ROCHA PESSOTTI Reg.Cadastral: 545453014801000 Processo: 2016/000003-0 Assunto: ALTERACAO Despacho: GENERICO
	Interessado: CLAUDINEI NORBERTO DOS SANTOS Reg.Cadastral: 555397012401001 Processo: 2015/032323-6						

<p>Interessado: ENGESEC CONSULTORIA EM ENGENHARIA DE SEGURANCA LTDA. EPP Reg.Cadastral: 325071 Processo: 2015/011253-0 Assunto: BAIXA Despacho: COMUNICACAO</p> <p>Interessado: EPITACIO DE ALMEIDA Reg.Cadastral: 353424011100000 Processo: 2016/008915-7 Assunto: RECOLHIMENTO DE ITBI Despacho: SOLICITA</p> <p>Interessado: ERNESTO MITUSHI HIROSUE Reg.Cadastral: 336230197020006 Processo: 1998/014236-8 Assunto: CADASTRAL Despacho: SOLICITA</p> <p>Interessado: ESTEVAN RODRIGO FERRAZ GEMENTE Reg.Cadastral: 765213004301000 Processo: 2016/000271-3 Assunto: CADASTRAL Despacho: GENERICO</p> <p>Interessado: EUDES JUNIOR MARTINS DE LIMA Reg.Cadastral: 354145025601013 Processo: 2016/000271-3 Assunto: ALTERACAO Despacho: DEFERIDO</p> <p>Interessado: EUFRASIO DE ARRUDA Reg.Cadastral: 3613620009101001 Processo: 2016/000003-0 Assunto: ALTERACAO Despacho: GENERICO</p> <p>Interessado: EVACI VIEIRA LIMA PLEINS DE OLIVEIRA Reg.Cadastral: 453234041502005 Processo: 2016/005470-6 Assunto: IMPORTANCIA PAGA COMUNICACAO Despacho: DEFERIDO</p> <p>Interessado: EVELISE CAUCHIOLI SABOYA-ME Reg.Cadastral: 324174 Processo: 2016/006939-9 Assunto: INFORMADO Despacho: CANCELAMENTO DE I.M.</p> <p>Interessado: EXPRESSO CALEDONIA LTDA Reg.Cadastral: 104255 Processo: 2014/035701-3 Assunto: CANCELAMENTO DE DEBITOS Despacho: COMUNICACAO</p> <p>Interessado: EZEQUIEL FERRAZ DE LIMA Reg.Cadastral: 246453047306007 Processo: 2016/008455-4 Assunto: RECOLHIMENTO DE ITBI Despacho: SOLICITA</p> <p>Interessado: FABIO ADRIANO LOPES DE SOUZA Reg.Cadastral: 785448024800000 Processo: 2016/000771-4 Assunto: CADASTRAL Despacho: DEFERIDO</p> <p>Interessado: FABIO JOSE BERTOLA Reg.Cadastral: 343447073302047 Processo: 2016/000271-3 Assunto: ALTERACAO Despacho: DEFERIDO</p> <p>Interessado: FAGUINA CARLA DE SOUZA SANTOS Reg.Cadastral: 476346024200000 Processo: 2016/000004-8 Assunto: OCORRENCIAS Despacho: GENERICO</p> <p>Interessado: FAGUINA CARLA DE SOUZA SANTOS Reg.Cadastral: 476346023600000 Processo: 2016/000004-8 Assunto: OCORRENCIAS Despacho: GENERICO</p> <p>Interessado: FAUSTO BARBERIO Reg.Cadastral: 555356018001000 Processo: 2016/006271-7 Assunto: CORRECAO DE LANCAMENTO Despacho: COMUNICACAO</p> <p>Interessado: FERNANADO PASQUINO NUNES Reg.Cadastral: 464348032001000 Processo: 2016/000271-3 Assunto: ALTERACAO Despacho: DEFERIDO</p> <p>Interessado: FERNANDA CAMARGO VEDOVATO Reg.Cadastral: 655187000301000 Processo: 2015/022394-9 Assunto: CORRECAO DE LANCAMENTO Despacho: DEFERIDO</p> <p>Interessado: FERNANDA CASSIANO MARTINS ME Reg.Cadastral: 338580 Processo: 2016/006880-5</p>	<p>Assunto: BAIXA Despacho: INFORMADO CANCELAMENTO DE I.M.</p> <p>Interessado: FERNANDA MARQUES DORTA DE OLIVEIRA-33379414867 Reg.Cadastral: 318573 Processo: 2016/005239-5 Assunto: BAIXA Despacho: INFORMADO CANCELAMENTO DE I.M.</p> <p>Interessado: FLORACI PERES OLIVEL ALVES Reg.Cadastral: 446486017901002 Processo: 2015/031522-4 Assunto: SOLICITACAO Despacho: DEFERIDO</p> <p>Interessado: FLORACI PERES OLIVEL ALVES Reg.Cadastral: 446486017901001 Processo: 2015/031522-4 Assunto: SOLICITACAO Despacho: DEFERIDO</p> <p>Interessado: FLORACI PERES OLIVEL ALVES Reg.Cadastral: 446486017901001 Processo: 2015/031522-4 Assunto: SOLICITACAO Despacho: DEFERIDO</p> <p>Interessado: FRANCIELLE FERRARI SERIBELI Reg.Cadastral: 463170003001000 Processo: 2015/017434-0 Assunto: CONSTRUCAO Despacho: CADASTRAMENTO DE CONSTRUCAO</p> <p>Interessado: FRANCISCO ADAIL LEITE Reg.Cadastral: 466145004301000 Processo: 2016/000271-3 Assunto: ALTERACAO Despacho: DEFERIDO</p> <p>Interessado: FRANCISCO AMERICO 32564791891 ME Reg.Cadastral: 323950 Processo: 2016/007279-9 Assunto: BAIXA Despacho: INFORMADO CANCELAMENTO DE I.M.</p> <p>Interessado: FRANCISCO CARLOS DA PAIXAO Reg.Cadastral: 555113000101021 Processo: 2016/000004-8 Assunto: OCORRENCIAS Despacho: GENERICO</p> <p>Interessado: FRANCISCO NELSON MALDONADO Reg.Cadastral: 565237057300000 Processo: 2015/034058-6 Assunto: ISENCAO DE IMPOSTOS Despacho: CERTIDAO ITBI</p> <p>Interessado: FRANCISCO NELSON MALDONADO Reg.Cadastral: 565237022201000 Processo: 2015/034058-6 Assunto: ISENCAO DE IMPOSTOS Despacho: CERTIDAO ITBI</p> <p>Interessado: FRANCISCO SOBRINHO Reg.Cadastral: 345209012000000 Processo: 2016/000003-0 Assunto: ALTERACAO Despacho: GENERICO</p> <p>Interessado: GERALDA ANTONIA DE JESUS Reg.Cadastral: 674114014601000 Processo: 2016/000271-3 Assunto: CADASTRAL Despacho: DEFERIDO</p> <p>Interessado: GF LOCACAO E TERRAPLENAGEM EIRELI EPP Reg.Cadastral: 334320 Processo: 2016/005242-9 Assunto: BAIXA Despacho: INFORMADO CANCELAMENTO DE I.M.</p> <p>Interessado: GILDOMAR GOMES DE SOUZA Reg.Cadastral: 771310010100000 Processo: 2016/000271-3 Assunto: ALTERACAO Despacho: DEFERIDO</p> <p>Interessado: GISLEI SANDRO GARCIA Reg.Cadastral: 434402047001000 Processo: 2016/007435-7 Assunto: SOLICITACAO Despacho: SOLICITA</p> <p>Interessado: GRAPHO CONSULTORIA EMPRESARIAL LTDA- EPP Reg.Cadastral: 094857 Processo: 2016/005575-2 Assunto: PUBLICIDADE Despacho: COMUNICACAO</p> <p>Interessado: GUIOMAR URQUIZA CARMONA Reg.Cadastral: 346195034001000 Processo: 2015/000003-2 Assunto: ALTERACAO Despacho: CADASTRAL</p> <p>Interessado: GUNTER LUCKNER Reg.Cadastral: 432342023500000 Processo: 2016/000271-3 Assunto: ALTERACAO Despacho: DEFERIDO</p> <p>Interessado: GUSTAVO RAMIREZ CASTANHO DE ALMEIDA</p>	<p>38782888833 ME Reg.Cadastral: 343489 Processo: 2016/007246-8 Assunto: BAIXA Despacho: INFORMADO CANCELAMENTO DE I.M.</p> <p>Interessado: G2 SERVICOS DE ENGENHARIA LTDA - ME Reg.Cadastral: 326990 Processo: 2016/005727-9 Assunto: BAIXA Despacho: INFORMADO CANCELAMENTO DE I.M.</p> <p>Interessado: HELEN MANOELA MENDES XAVIER Reg.Cadastral: 563141051300000 Processo: 2016/000271-3 Assunto: ALTERACAO Despacho: DEFERIDO</p> <p>Interessado: HELIO MASSATOSHI TUKAMOTO E OUTRA Reg.Cadastral: 475367004401000 Processo: 2015/029262-1 Assunto: CONSTRUCAO Despacho: CADASTRAMENTO DE CONSTRUCAO</p> <p>Interessado: HELOISA ALVES DA SILVA SOROCABA ME Reg.Cadastral: 324823 Processo: 2015/028801-7 Assunto: BAIXA Despacho: COMUNICACAO</p> <p>Interessado: HELTON PONTE MACHADO 22114099890 - ME Reg.Cadastral: 335918 Processo: 2016/005734-5 Assunto: BAIXA Despacho: INFORMADO CANCELAMENTO DE I.M.</p> <p>Interessado: HERBERT SAMPAIO RIBEIRO Reg.Cadastral: 262484020300000 Processo: 2016/000271-3 Assunto: ALTERACAO Despacho: DEFERIDO</p> <p>Interessado: HERMANPLAST EMBALAGENS PLASTICAS LTDA Reg.Cadastral: 110202 Processo: 1997/012748-6 Assunto: CONSTRUCAO Despacho: COMUNICACAO</p> <p>Interessado: HUAWEI SERVICOS DO BRASIL LTDA Reg.Cadastral: 763346001101000 Processo: 2011/029079-8 Assunto: CONCESSAO DE INCENTIVOS FISCAIS Despacho: DEFERIDO</p> <p>Interessado: HUAWEI SERVICOS DO BRASIL LTDA Reg.Cadastral: 763346000701000 Processo: 2011/029079-8 Assunto: CONCESSAO DE INCENTIVOS FISCAIS Despacho: DEFERIDO</p> <p>Interessado: HUAWEI SERVICOS DO BRASIL LTDA Reg.Cadastral: 763346000901000 Processo: 2011/029079-8 Assunto: CONCESSAO DE INCENTIVOS FISCAIS Despacho: DEFERIDO</p> <p>Interessado: IGREJA DO EVANGELHO QUADRANGULAR Reg.Cadastral: 354188011601000 Processo: 2015/037938-6 Assunto: ISENCAO DE IMPOSTOS Despacho: SOLICITA</p> <p>Interessado: INCORPORADORA OREGON SP LTDA ME Reg.Cadastral: 351472022701000 Processo: 2016/008914-0 Assunto: RECOLHIMENTO DE ITBI Despacho: SOLICITA</p> <p>Interessado: IRAN FARIAS DO NASCIMENTO Reg.Cadastral: 462443045201000 Processo: 2016/000271-3 Assunto: ALTERACAO Despacho: DEFERIDO</p> <p>Interessado: IRENE RITA JUHAS RODRIGUES Reg.Cadastral: 765258033501000 Processo: 2016/000271-3 Assunto: ALTERACAO Despacho: DEFERIDO</p> <p>Interessado: ITANGUA SOLDAS LTDA - EPP Reg.Cadastral: 114200 Processo: 2016/004994-6 Assunto: CORRECAO DE CADASTRAL Despacho: DEFERIDO</p> <p>Interessado: IVANILDE CARVALHO SILVA Reg.Cadastral: 352320018601006 Processo: 2016/000271-3 Assunto: ALTERACAO Despacho: CADASTRAL</p> <p>Interessado: IRENE RITA JUHAS RODRIGUES Reg.Cadastral: 765258033501000 Processo: 2016/000271-3 Assunto: ALTERACAO Despacho: DEFERIDO</p> <p>Interessado: IVO ANTONIO GAMBARO Reg.Cadastral: 16018457822</p>	<p>Processo: 2015/032294-9 SOLICITACAO Despacho: SOLICITA PROVIDENCIAS</p> <p>Interessado: IZABEL ALVES DA ROCHA Reg.Cadastral: 03891094876 Processo: 2016/001798-4 Assunto: CORRECAO DE ALIQUOTA/REVISAO Despacho: SOLICITA</p> <p>Interessado: JACKSON JOAO MORAES Reg.Cadastral: 545453030501000 Processo: 2015/037989-9 Assunto: RECOLHIMENTO DE ITBI Despacho: SOLICITA</p> <p>Interessado: JAIRO GONCALVES RODRIGUES ZATTO Reg.Cadastral: 654341010700000 Processo: 2016/000271-3 Assunto: ALTERACAO Despacho: DEFERIDO</p> <p>Interessado: JAQUELINE GONZALES ISHIKAWA Reg.Cadastral: 434237027501005 Processo: 2016/000271-3 Assunto: ALTERACAO Despacho: DEFERIDO</p> <p>Interessado: JEFERSON RIBEIRO DA CRUZ Reg.Cadastral: 352320018601015 Processo: 2016/000271-3 Assunto: ALTERACAO Despacho: DEFERIDO</p> <p>Interessado: JEFFERSON FERNANDO FIGUEIREDO Reg.Cadastral: 476244081101001 Processo: 2016/000271-3 Assunto: ALTERACAO Despacho: DEFERIDO</p> <p>Interessado: JESIANE APARECIDA FERRAREZI Reg.Cadastral: 545487017601009 Processo: 2015/035038-3 Assunto: RECOLHIMENTO DE ITBI Despacho: INDEFERIDO</p> <p>Interessado: JESUPE GERALDINO Reg.Cadastral: 286252033501000 Processo: 2016/000271-3 Assunto: ALTERACAO Despacho: DEFERIDO</p> <p>Interessado: JESSICA DA SILVA SANTOS Reg.Cadastral: 352320018601016 Processo: 2016/000271-3 Assunto: ALTERACAO Despacho: DEFERIDO</p> <p>Interessado: JESSICA DUARTE DA SILVA-ME Reg.Cadastral: 340645 Processo: 2016/006938-1 Assunto: BAIXA Despacho: INFORMADO CANCELAMENTO DE I.M.</p> <p>Interessado: JOAO BONIFACIO ORMONDE Reg.Cadastral: 655447018001000 Processo: 2016/000003-0 Assunto: ALTERACAO Despacho: CADASTRAL</p> <p>Interessado: JOAO CARLOS XAVIER DE LIMA Reg.Cadastral: 421194030901000 Processo: 2016/000271-3 Assunto: ALTERACAO Despacho: DEFERIDO</p> <p>Interessado: JOAO VIANEY CAVALCANTE Reg.Cadastral: 262462008200000 Processo: 2016/000271-3 Assunto: ALTERACAO Despacho: DEFERIDO</p> <p>Interessado: JOAQUIM JOSE DA SILVA FILHO Reg.Cadastral: 331324008401001 Processo: 2015/027306-8 Assunto: RECOLHIMENTO DE ITBI Despacho: INDEFERIDO</p> <p>Interessado: JOSE ALVARO MENDES Reg.Cadastral: 544229047801050 Processo: 2016/000271-3 Assunto: ALTERACAO</p>	<p>CADASTRAL Despacho: DEFERIDO</p> <p>Interessado: JOSE ALVES DE SOUZA Reg.Cadastral: 362333012000000 Processo: 2016/000271-3 Assunto: ALTERACAO Despacho: DEFERIDO</p> <p>Interessado: JOSE ANTONIO VALERIO Reg.Cadastral: 541213032100000 Processo: 2016/000004-8 Assunto: OCORRENCIAS Despacho: GENERICO</p> <p>Interessado: JOSE AUGUSTO FERNANDES FIGUEIREDO Reg.Cadastral: 576424020501006 Processo: 2015/037422-1 Assunto: CONSTRUCAO Despacho: CADASTRAMENTO DE CONSTRUCAO</p> <p>Interessado: JOSE AUGUSTO FERNANDES FIGUEIREDO Reg.Cadastral: 576424020501001 Processo: 2015/037422-1 Assunto: CONSTRUCAO Despacho: CADASTRAMENTO DE CONSTRUCAO</p> <p>Interessado: JOSE AUGUSTO FERNANDES FIGUEIREDO Reg.Cadastral: 576424020501003 Processo: 2015/037422-1 Assunto: CONSTRUCAO Despacho: CADASTRAMENTO DE CONSTRUCAO</p> <p>Interessado: JOSE AUGUSTO FERNANDES FIGUEIREDO Reg.Cadastral: 576424020501005 Processo: 2015/037422-1 Assunto: CONSTRUCAO Despacho: CADASTRAMENTO DE CONSTRUCAO</p> <p>Interessado: JOSE AUGUSTO FERNANDES FIGUEIREDO Reg.Cadastral: 576424020501002 Processo: 2015/037422-1 Assunto: CONSTRUCAO Despacho: CADASTRAMENTO DE CONSTRUCAO</p> <p>Interessado: JOSE AUGUSTO FERNANDES FIGUEIREDO Reg.Cadastral: 576424020501004 Processo: 2015/037422-1 Assunto: CONSTRUCAO Despacho: CADASTRAMENTO DE CONSTRUCAO</p> <p>Interessado: JOSE AUGUSTO FERNANDES FIGUEIREDO Reg.Cadastral: 576424020501006 Processo: 2015/037422-1 Assunto: CONSTRUCAO Despacho: CADASTRAMENTO DE CONSTRUCAO</p> <p>Interessado: JOSE CARLOS TORRES DE LIMA Reg.Cadastral: 476457011601000 Processo: 2016/005354-2 Assunto: RECOLHIMENTO DE ITBI Despacho: HOMOLOGADO ITBI</p> <p>Interessado: JOSE CELSO ALBERTI Reg.Cadastral: 444395056000000 Processo: 2016/007815-0 Assunto: NÃO INCIDENCIA DE ITBI Despacho: CERTIDAO ITBI</p> <p>Interessado: JOSE CELSO ALBERTI Reg.Cadastral: 444395025601023 Processo: 2016/007814-3 Assunto: NÃO INCIDENCIA DE ITBI Despacho: CERTIDAO ITBI</p> <p>Interessado: JOSE CELSO ALBERTI Reg.Cadastral: 455374015401000 Processo: 2016/007816-8 Assunto: NÃO INCIDENCIA DE ITBI Despacho: CERTIDAO ITBI</p> <p>Interessado: JOSE CELSO ALBERTI Reg.Cadastral: 454293021500000 Processo: 2016/000271-3 Assunto: ALTERACAO Despacho: DEFERIDO</p> <p>Interessado: JOSE CLAUDIO CONFORTI SILVESTRE Reg.Cadastral: 446472025002019 Processo: 2016/000271-3 Assunto: ALTERACAO Despacho: DEFERIDO</p> <p>Interessado: JOSE DINI FILHO Reg.Cadastral: 40547370806 Processo: 2016/006311-1 Assunto: SOLICITACAO Despacho: COMUNICACAO</p> <p>Interessado: JOSE DUARTE JUNIOR Reg.Cadastral: 432246031301000 Processo: 2016/000271-3 Assunto: ALTERACAO Despacho: CADASTRAL</p>	<p>Despacho: DEFERIDO</p> <p>Interessado: JOSE EDVALDO LIMA Reg.Cadastral: 464138004500000 Processo: 2016/000271-3 Assunto: ALTERACAO Despacho: DEFERIDO</p> <p>Interessado: JOSE FERNANDES SANCHES Reg.Cadastral: 445461001101000 Processo: 2016/000271-3 Assunto: ALTERACAO Despacho: GENERICO</p> <p>Interessado: JOSE FRANCISCO DA SILVA Reg.Cadastral: 234252045300000 Processo: 2015/036348-9 Assunto: CORRECAO DE ALIQUOTA/REVISAO Despacho: DEFERIDO</p> <p>Interessado: JOSE LINS DA ROCHA NETO Reg.Cadastral: 674294035700000 Processo: 2016/000004-8 Assunto: OCORRENCIAS Despacho: GENERICO</p> <p>Interessado: JOSE ODAIR FRANCISCO DE OLIVEIRA Reg.Cadastral: 785214022300000 Processo: 2016/007099-1 Assunto: SOLICITACAO Despacho: COMUNICACAO</p> <p>Interessado: JOSE PEREIRA MARTINS Reg.Cadastral: 246296001501000 Processo: 2016/000271-3 Assunto: ALTERACAO Despacho: DEFERIDO</p> <p>Interessado: JOSE RICARDO NOGUEIRA BREGHIROLI Reg.Cadastral: 234235011100000 Processo: 2015/033800-2 Assunto: CORRECAO DE ALIQUOTA/REVISAO Despacho: SOLICITA</p> <p>Interessado: JOSE RODRIGUES DE SOUSA Reg.Cadastral: 673367012801000 Processo: 2016/000003-0 Assunto: ALTERACAO Despacho: GENERICO</p> <p>Interessado: JOSE SILVIO BUENO Reg.Cadastral: 555247025101000 Processo: 2016/006435-8 Assunto: SOLICITACAO Despacho: DEFERIDO</p> <p>Interessado: JOSE SOARES SOBRINHO Reg.Cadastral: 452372019501000 Processo: 2016/000003-0 Assunto: ALTERACAO Despacho: GENERICO</p> <p>Interessado: JULIA FERREZIN VENDRAM E 40425405893 - ME Reg.Cadastral: 337455 Processo: 2016/006874-8 Assunto: BAIXA Despacho: INFORMADO CANCELAMENTO DE I.M.</p> <p>Interessado: JULIO CESAR MORAES DOS SANTOS Reg.Cadastral: 355331003900000 Processo: 2016/000271-3 Assunto: ALTERACAO Despacho: DEFERIDO</p> <p>Interessado: JULIO EDUARDO FERNANDES LEMOS-ME Reg.Cadastral: 135728 Processo: 2016/007139-5 Assunto: BAIXA Despacho: INFORMADO CANCELAMENTO DE I.M.</p> <p>Interessado: JURACI THIBES BERTOLLA Reg.Cadastral: 364357014800000 Processo: 2016/000271-3 Assunto: ALTERACAO Despacho: DEFERIDO</p> <p>Interessado: KENNEDY RICARDO A. J. GANECO Reg.Cadastral: 445381038400000 Processo: 2016/000004-8 Assunto: OCORRENCIAS Despacho: GENERICO</p> <p>Interessado: L. SYS COMERCIO EXTERIOR LTDA Reg.Cadastral: 305772 Processo: 2016/007174-2 Assunto: BAIXA Despacho: INFORMADO CANCELAMENTO DE I.M.</p> <p>Interessado: LAUDICEIA RODRIGUES DE OLIVEIRA Reg.Cadastral: 783480013300000 Processo: 2016/000271-3 Assunto: ALTERACAO Despacho: DEFERIDO</p> <p>Interessado: LEANDRO AKIO VECCHIATO CHINO Reg.Cadastral: 475167031101001 Processo: 2015/029065-8 Assunto: CONSTRUCAO Despacho: COMUNICACAO</p>	<p>CADASTRAMENTO DE CONSTRUCAO</p> <p>Interessado: LEANDRO AKIO VECCHIATO CHINO Reg.Cadastral: 475167031101002 Processo: 2015/029065-8 Assunto: CONSTRUCAO Despacho: CADASTRAMENTO DE CONSTRUCAO</p> <p>Interessado: LEDA MARCIA MARSAL LAMAR Reg.Cadastral: 575351001800000 Processo: 2016/000271-3 Assunto: ALTERACAO Despacho: DEFERIDO</p> <p>Interessado: LEONEL JUNIOR RIBEIRO - ME Reg.Cadastral: 302323 Processo: 2016/005575-2 Assunto: PUBLICIDADE Despacho: COMUNICACAO</p> <p>Interessado: LIGIA GALVAO Reg.Cadastral: 464376012301002 Processo: 2016/000823-1 Assunto: RECOLHIMENTO DE ITBI Despacho: SOLICITA</p> <p>Interessado: LILIANE XAVIER CHAGAS Reg.Cadastral: 337771 Processo: 2016/006877-1 Assunto: CANCELAMENTO DE INSCRICAO Despacho: COMUNICACAO</p> <p>Interessado: MARCIA AP. RODRIGUES PONTES PETRINI (ESP) Reg.Cadastral: 364180037000000 Processo: 2016/000271-3 Assunto: ALTERACAO Despacho: DEFERIDO</p> <p>Interessado: MARCILENE BEZERRA DA SILVA Reg.Cadastral: 453250053908004 Processo: 2016/000271-3 Assunto: ALTERACAO Despacho: DEFERIDO</p> <p>Interessado: MARCO ANTONIO SANDEI 05512073885 - ME Reg.Cadastral: 319515 Processo: 2016/005264-3 Assunto: BAIXA Despacho: INFORMADO CANCELAMENTO DE I.M.</p> <p>Interessado: MARCOS ANTONIO SALGADO SANCHES Reg.Cadastral: 546440009401000 Processo: 2015/030146-3 Assunto: ISENCAO DE IMPOSTOS Despacho: DEFERIDO</p> <p>Interessado: MARCOS ASSAD ATALLA Reg.Cadastral: 436217054401000 Processo: 2016/007161-9 Assunto: SOLICITACAO Despacho: COMUNICACAO</p> <p>Interessado: MARIA ANEZIA DO PRADO RAYMUNDO Reg.Cadastral: 343412002700000 Processo: 2016/000271-3 Assunto: ALTERACAO Despacho: DEFERIDO</p> <p>Interessado: MARIA ANGELA ALBERTI CORREA Reg.Cadastral: 444395056000000 Processo: 2016/000271-3 Assunto: ALTERACAO Despacho: DEFERIDO</p> <p>Interessado: LUIZ CARLOS VIEIRA Reg.Cadastral: 483105040900000 Processo: 2016/006361-6 Assunto: RECOLHIMENTO DE ITBI Despacho: HOMOLOGADO ITBI</p> <p>Interessado: LUIZ CESAR DE ALMEIDA Reg.Cadastral: 453250053908014 Processo: 2016/00065-1 Assunto: SOLICITACAO Despacho: CADASTRAMENTO DE CONSTRUCAO</p> <p>Interessado: LUIZ EDUARDO DE CARIA BENEDETTI Reg.Cadastral: 434144012801000 Processo: 2016/000003-0 Assunto: ALTERACAO Despacho: GENERICO</p> <p>Interessado: LUIZ HENRIQUE CESAR TAGLIARINI Reg.Cadastral: 453443030801003 Processo: 2016/007467-0 Assunto: CORRECAO DE LANCAMENTO Despacho: DEFERIDO</p> <p>Interessado: LUIZ OTAVIO LANDULPHO Reg.Cadastral: 434461020901000 Processo: 2016/000271-3 Assunto: ALTERACAO Despacho: DEFERIDO</p> <p>Interessado: M E D CONSTRUCAO E EMPREENDIMENTOS IMOBILIARIOS LTDA - ME Reg.Cadastral: 303917 Processo: 2008/011421-8 Assunto: CONSTRUCAO Despacho: COMUNICACAO</p>	<p>DE C.PROENCA KOTONA Reg.Cadastral: 456296035901001 Processo: 2016/000271-3 Assunto: ALTERACAO Despacho: GENERICO</p> <p>Interessado: MARCEL BARBOSA Reg.Cadastral: 441471031401008 Processo: 2016/000271-3 Assunto: ALTERACAO Despacho: DEFERIDO</p> <p>Interessado: MARCEL BARBOSA Reg.Cadastral: 336230197025009 Processo: 2016/000271-3 Assunto: ALTERACAO Despacho: DEFERIDO</p> <p>Interessado: MARCEL BARBOSA Reg.Cadastral: 531213011500000 Processo: 2016/000271-3 Assunto: ALTERACAO Despacho: DEFERIDO</p> <p>Interessado: MARCEL BARBOSA Reg.Cadastral: 531213011600000 Processo: 2016/000271-3 Assunto: ALTERACAO Despacho: DEFERIDO</p> <p>Interessado: MARCELJANA PEDROSO DE OLIVEIRA Reg.Cadastral: 442227015101000 Processo: 2015/003778-6 Assunto: SOLICITACAO Despacho: COMUNICACAO</p> <p>Interessado: MARCIA AP. RODRIGUES PONTES PETRINI (ESP) Reg.Cadastral: 364180037000000 Processo: 2016/000271-3 Assunto: ALTERACAO Despacho: DEFERIDO</p> <p>Interessado: MARCILENE BEZERRA DA SILVA Reg.Cadastral: 453250053908004 Processo: 2016/000271-3 Assunto: ALTERACAO Despacho: DEFERIDO</p> <p>Interessado: MARCO ANTONIO SANDEI 05512073885 - ME Reg.Cadastral: 319515 Processo: 2016/005264-3 Assunto: BAIXA Despacho: INFORMADO CANCELAMENTO DE I.M.</p> <p>Interessado: MARCOS ANTONIO SALGADO SANCHES Reg.Cadastral: 546440009401000 Processo: 2015/030146-3 Assunto: ISENCAO DE IMPOSTOS Despacho: DEFERIDO</p> <p>Interessado: MARCOS ASSAD ATALLA Reg.Cadastral: 436217054401000 Processo: 2016/007161-9 Assunto: SOLICITACAO Despacho: COMUNICACAO</p> <p>Interessado: MARIA ANEZIA DO PRADO RAYMUNDO Reg.Cadastral: 343412002700000 Processo: 2016/000271-3 Assunto: ALTERACAO Despacho: DEFERIDO</p> <p>Interessado: MARIA ANGELA ALBERTI CORREA Reg.Cadastral: 444395056000000 Processo: 2016/000271-3 Assunto: ALTERACAO Despacho: DEFERIDO</p> <p>Interessado: MARIA AP. DOS SANTOS Reg.Cadastral: 454303028001000 Processo: 2016/000004-8 Assunto: OCORRENCIAS Despacho: GENERICO</p> <p>Interessado: MARIA APARECIDA DE ALMEIDA ALEXIO Reg.Cadastral: 354145025601002 Processo: 2016/000271-3 Assunto: ALTERACAO Despacho: DEFERIDO</p> <p>Interessado: MARIA CUSTODIA DE SOUZA Reg.Cadastral: 44136703801000 Processo: 2015/005090-2 Assunto: SOLICITACAO Despacho: COMUNICACAO</p> <p>Interessado: MARIA DE FATIMA ANDRADE GARGILIA Reg.Cadastral: 264290018301002 Processo: 2015/018575-9 Assunto: CONSTRUCAO Despacho: RESIDENCIAL/COMERCIAL</p> <p>Interessado: MARIA DE FATIMA ANDRADE GARGILIA Reg.Cadastral: 264290018301001 Processo: 2015/018575-9 Assunto: CONSTRUCAO Despacho: CADASTRAMENTO DE CONSTRUCAO</p> <p>Interessado: MARIA JOSE</p>
---	---	--	---	---	--	--	---

RODRIGUES Reg.Cadastral: 772319053000000 Processo: 2016/000271-3 Assunto: ALTERACAO Despacho: CADASTRAL DEFERIDO	Assunto: BAIXA INFORMADO Despacho: CANCELAMENTO DE I.M. Interessado: METAL LAND EMPRESSEMENTOS IMOBILIARIOS LTD Reg.Cadastral: 576415024600000 Processo: 2016/000271-3 Assunto: ALTERACAO Despacho: DEFERIDO Interessado: METAL LAND EMPRESSEMENTOS IMOBILIARIOS LTD Reg.Cadastral: 576409034000000 Processo: 2016/000271-3 Assunto: ALTERACAO Despacho: DEFERIDO Interessado: METAL LAND EMPRESSEMENTOS IMOBILIARIOS LTD Reg.Cadastral: 576415030900000 Processo: 2016/000271-3 Assunto: ALTERACAO Despacho: DEFERIDO Interessado: METAL LAND EMPRESSEMENTOS IMOBILIARIOS LTD Reg.Cadastral: 576399011200000 Processo: 2016/000271-3 Assunto: ALTERACAO Despacho: DEFERIDO Interessado: METAL LAND EMPRESSEMENTOS IMOBILIARIOS LTD Reg.Cadastral: 576415030900000 Processo: 2016/000271-3 Assunto: ALTERACAO Despacho: DEFERIDO Interessado: MGT BOLINA ENGENHARIA LTD Reg.Cadastral: 446225029301000 Processo: 2015/032509-0 Assunto: SOLICITACAO Despacho: DEFERIDO Interessado: MIGUEL MOREIRA MACHADO Reg.Cadastral: 431280015601001 Processo: 2016/00004-8 Assunto: OCORRENCIAS Despacho: GERICAS Interessado: MIKAEL NICOLAS EL HADI Reg.Cadastral: 441458035501004 Processo: 2011/003228-1 Assunto: LOCACAO DE IMOVEL Despacho: COMUNICACAO Interessado: MIKAEL NICOLAS EL HADI Reg.Cadastral: 441458035501003 Processo: 2011/003228-1 Assunto: LOCACAO DE IMOVEL Despacho: COMUNICACAO Interessado: MILIUM COMERCIO DE EMBALAGENS LTDA M.E. Reg.Cadastral: 308677 Processo: 2016/005235-3 Assunto: BAIXA Despacho: INFORMADO CANCELAMENTO DE I.M. Interessado: MORAES & LIMA CONSTRUCOES E SERVICOS LTDA - ME Reg.Cadastral: 330961 Processo: 2016/003483-1 Assunto: SOLICITACAO Despacho: COMUNICACAO Interessado: NEIVA MARIA PILAR LANCA Reg.Cadastral: 365221034501000 Processo: 2016/006040-8 Assunto: RECOLHIMENTO DE ITBI Despacho: HOMOLOGADO ITBI Interessado: NILSON CARLOS SOARES DE LIMA Reg.Cadastral: 434185040600000 Processo: 2016/006885-8 Assunto: CORRECAO DE LANCAMENTO Despacho: SOLICITA PROVIDENCIAS Interessado: NOVO IMPERIO EMPRESSEMENTOS IMOBILIARIOS LTD Reg.Cadastral: 476274000101002 Processo: 2011/029475-8 Assunto: CONSTRUCAO Despacho: DEFERIDO Interessado: PALMER CLEBER JORGÉ 21960473840 - ME Reg.Cadastral: 325795 Processo: 2016/004151-3 Assunto: NOTA FISCAL / CREDENCIAMENTO Despacho: COMUNICACAO Interessado: PATRICIA GANIKO TORRES Reg.Cadastral: 334445008401000 Processo: 2016/000003-0 Assunto: ALTERACAO Despacho: GERICAS Interessado: NOVO IMPERIO EMPRESSEMENTOS IMOBILIARIOS LTD Reg.Cadastral: 476274000101005 Processo: 2011/029475-8	Assunto: CONSTRUCAO DEFERIDO Interessado: NOVO IMPERIO EMPRESSEMENTOS IMOBILIARIOS LTD Reg.Cadastral: 476274000101001 Processo: 2011/029475-8 Assunto: CONSTRUCAO Despacho: DEFERIDO Interessado: NOVO IMPERIO EMPRESSEMENTOS IMOBILIARIOS LTD Reg.Cadastral: 476274000101013 Processo: 2011/029475-8 Assunto: CONSTRUCAO Despacho: DEFERIDO Interessado: NOVO IMPERIO EMPRESSEMENTOS IMOBILIARIOS LTD Reg.Cadastral: 476274000101004 Processo: 2011/029475-8 Assunto: CONSTRUCAO Despacho: DEFERIDO Interessado: NOVO IMPERIO EMPRESSEMENTOS IMOBILIARIOS LTD Reg.Cadastral: 476274000101014 Processo: 2011/029475-8 Assunto: CONSTRUCAO Despacho: DEFERIDO Interessado: NOVO IMPERIO EMPRESSEMENTOS IMOBILIARIOS LTD Reg.Cadastral: 476274000101006 Processo: 2011/029475-8 Assunto: CONSTRUCAO Despacho: DEFERIDO Interessado: NOVO IMPERIO EMPRESSEMENTOS IMOBILIARIOS LTD Reg.Cadastral: 476274000101007 Processo: 2011/029475-8 Assunto: CONSTRUCAO Despacho: DEFERIDO Interessado: PERLA GISELE PECETO MOSCARDO Reg.Cadastral: 421164033101000 Processo: 2016/000271-3 Assunto: ALTERACAO Despacho: DEFERIDO Interessado: NOVO IMPERIO EMPRESSEMENTOS IMOBILIARIOS LTD Reg.Cadastral: 476274000101010 Processo: 2011/029475-8 Assunto: CONSTRUCAO Despacho: DEFERIDO Interessado: PLINIO RODRIGUES DE LIMA Reg.Cadastral: 785288006801000 Processo: 2016/000271-3 Assunto: ALTERACAO Despacho: GERICAS Interessado: POLY CHEMICALS IMPORTADORA E EXPORTADORA LTD Reg.Cadastral: 3214536 Processo: 2016/005409-4 Assunto: BAIXA Despacho: INFORMADO CANCELAMENTO DE I.M. Interessado: POLYLINE COMERCIAL LTDA - ME Reg.Cadastral: 105432 Processo: 2016/003817-0 Assunto: BAIXA Despacho: INFORMADO CANCELAMENTO DE I.M. Interessado: PRISCILA CECI B. F. DOS SANTOS Reg.Cadastral: 343178001200000 Processo: 2016/000271-3 Assunto: ALTERACAO Despacho: DEFERIDO Interessado: PRISCILA CECI B. F. DOS SANTOS Reg.Cadastral: 343178005100000 Processo: 2016/000271-3 Assunto: ALTERACAO Despacho: DEFERIDO Interessado: OSVALDO DE CAMARGO Reg.Cadastral: 432252043701000 Processo: 2015/032570-2 Assunto: DEFERIDO Despacho: DEFERIDO Interessado: PABLO HENRIQUE MACEDO Reg.Cadastral: 444309060301000 Processo: 2016/006653-6 Assunto: REVISAO/ CORRECAO DE LANCAMENTO Despacho: SOLICITA PROVIDENCIAS Interessado: PRISCILLA CRISTIANE POLAINO Reg.Cadastral: 332424012401000 Processo: 2016/008456-2 Assunto: RECOLHIMENTO DE ITBI Despacho: SOLICITA PROVIDENCIAS Interessado: RAFINHA SPORTS CONSULTORIA ESPORTIVA LTDA-EP Reg.Cadastral: 321999 Processo: 2015/034840-7 Assunto: NOTA FISCAL / CREDENCIAMENTO Despacho: COMUNICACAO Interessado: RAPHAEL DE	Interessado: PAULO ANTONIO GUARIGLIA - ME Reg.Cadastral: 083542 Processo: 2016/005038-1 Assunto: REVISAO/ CORRECAO DE LANCAMENTO Despacho: DEFERIDO Interessado: PAULO EDUARDO SOUSA GONZALE 21473440874 ME Reg.Cadastral: 344066 Processo: 2016/002433-7 Assunto: SOLICITACAO DE ALVARA Despacho: COMUNICACAO Interessado: PAULO HENRIQUE DIAS SOROCABA-ME Reg.Cadastral: 144121 Processo: 2016/007169-2 Assunto: BAIXA Despacho: INFORMADO CANCELAMENTO DE I.M. Interessado: PAULO MARIANO MACHADO Reg.Cadastral: 771392021100000 Processo: 2016/000271-3 Assunto: ALTERACAO Despacho: DEFERIDO Interessado: PEDRO ROBERTO LISBOA Reg.Cadastral: 336383000501000 Processo: 2016/007746-7 Assunto: CONSTRUCAO Despacho: DEFERIDO Interessado: PEDRO ROBERTO LISBOA Reg.Cadastral: 336383001100000 Processo: 2016/007746-7 Assunto: CONSTRUCAO Despacho: DEFERIDO Interessado: PERLA GISELE PECETO MOSCARDO Reg.Cadastral: 421164033101000 Processo: 2016/000271-3 Assunto: ALTERACAO Despacho: DEFERIDO Interessado: PLINIO RODRIGUES DE LIMA Reg.Cadastral: 785288006801000 Processo: 2016/000271-3 Assunto: ALTERACAO Despacho: GERICAS Interessado: POLY CHEMICALS IMPORTADORA E EXPORTADORA LTD Reg.Cadastral: 3214536 Processo: 2016/005409-4 Assunto: BAIXA Despacho: INFORMADO CANCELAMENTO DE I.M. Interessado: POLYLINE COMERCIAL LTDA - ME Reg.Cadastral: 105432 Processo: 2016/003817-0 Assunto: BAIXA Despacho: INFORMADO CANCELAMENTO DE I.M. Interessado: PRISCILA CECI B. F. DOS SANTOS Reg.Cadastral: 343178001200000 Processo: 2016/000271-3 Assunto: ALTERACAO Despacho: DEFERIDO Interessado: PRISCILA CECI B. F. DOS SANTOS Reg.Cadastral: 343178005100000 Processo: 2016/000271-3 Assunto: ALTERACAO Despacho: DEFERIDO Interessado: OSVALDO DE CAMARGO Reg.Cadastral: 432252043701000 Processo: 2015/032570-2 Assunto: DEFERIDO Despacho: DEFERIDO Interessado: PABLO HENRIQUE MACEDO Reg.Cadastral: 444309060301000 Processo: 2016/006653-6 Assunto: REVISAO/ CORRECAO DE LANCAMENTO Despacho: SOLICITA PROVIDENCIAS Interessado: PRISCILLA CRISTIANE POLAINO Reg.Cadastral: 332424012401000 Processo: 2016/008456-2 Assunto: RECOLHIMENTO DE ITBI Despacho: SOLICITA PROVIDENCIAS Interessado: RAFINHA SPORTS CONSULTORIA ESPORTIVA LTDA-EP Reg.Cadastral: 321999 Processo: 2015/034840-7 Assunto: NOTA FISCAL / CREDENCIAMENTO Despacho: COMUNICACAO Interessado: RAPHAEL DE	MARCOS JARDIM Reg.Cadastral: 432410031901003 Processo: 2016/000271-3 Assunto: ALTERACAO Despacho: GERICAS Interessado: RAPHAEL DE MARCOS JARDIM Reg.Cadastral: 432410031901002 Processo: 2016/000271-3 Assunto: ALTERACAO Despacho: GERICAS Interessado: RAPHAEL DE MARCOS JARDIM Reg.Cadastral: 264199003101000 Processo: 2016/000271-3 Assunto: ALTERACAO Despacho: GERICAS Interessado: RAPHAEL DE MARCOS JARDIM Reg.Cadastral: 444466126500000 Processo: 2016/000271-3 Assunto: ALTERACAO Despacho: GERICAS Interessado: RAFAEL DE MARCOS JARDIM Reg.Cadastral: 432410031901001 Processo: 2016/000271-3 Assunto: ALTERACAO Despacho: GERICAS Interessado: RAQUEL RODRIGUES DE PONTES MIGUEL Reg.Cadastral: 861116158801000 Processo: 2016/000271-3 Assunto: ALTERACAO Despacho: GERICAS Interessado: REDEBATT BATERIAS LTDA - EPP Reg.Cadastral: 302389 Processo: 2016/004217-2 Assunto: EXCLUSAO DE ATIVIDADE Despacho: COMUNICACAO Interessado: REGIANE DE OLIVEIRA LAURENTINO Reg.Cadastral: 365264004701000 Processo: 2016/008912-4 Assunto: RECOLHIMENTO DE ITBI SOLICITA PROVIDENCIAS Interessado: REGIANE ELIAS BOY SAMPAJO EIRELI ME Reg.Cadastral: 341039 Processo: 2016/002355-2 Assunto: BAIXA Despacho: INFORMADO CANCELAMENTO DE I.M. Interessado: REGINA NUNES DA SILVA Reg.Cadastral: 361470065200000 Processo: 2016/000271-3 Assunto: ALTERACAO Despacho: DEFERIDO Interessado: REGINALDO PIEROTTI FERREIRA Reg.Cadastral: 446270007401000 Processo: 2016/000271-3 Assunto: ALTERACAO Despacho: DEFERIDO Interessado: RENATA DE SANTANA SANTOS Reg.Cadastral: 461392006200000 Processo: 2016/000271-3 Assunto: ALTERACAO Despacho: GERICAS Interessado: RENATA HUBNER GLORIA Reg.Cadastral: 653478016501000 Processo: 2016/000271-3 Assunto: ALTERACAO Despacho: DEFERIDO Interessado: RENATA HUBNER GLORIA Reg.Cadastral: 541361021701000 Processo: 2016/000271-3 Assunto: ALTERACAO Despacho: DEFERIDO Interessado: RENATA HUBNER GLORIA Reg.Cadastral: 436329008401008 Processo: 2016/000271-3 Assunto: ALTERACAO Despacho: DEFERIDO Interessado: RICARDO GALEANO MIACO Reg.Cadastral: 544235049801000 Processo: 2016/002244-8 Assunto: RECOLHIMENTO DE ITBI Despacho: HOMOLOGADO ITBI Interessado: RICARDO GONCALVES MENDONCA	Reg.Cadastral: 476437001000000 Processo: 2016/000575-7 Assunto: RECOLHIMENTO DE ITBI Despacho: HOMOLOGADO ITBI Interessado: ROBERTO PASSARELLI Reg.Cadastral: 462394012600000 Processo: 2012/029973-0 Assunto: CONSTRUCAO Despacho: COMUNICACAO Interessado: ROBINSON JANSSEM JUSTO Reg.Cadastral: 33430117801000 Processo: 2016/0036336-7 Assunto: APROVE FÁCIL Despacho: CADASTRAMENTO DE CONSTRUCAO Interessado: RODRIGO DA SILVA ALMEIDA Reg.Cadastral: 462271006601000 Processo: 2016/002371-9 Assunto: RECOLHIMENTO DE ITBI Despacho: COMUNICACAO Interessado: ROGERIO GONCALVES MUZEL Reg.Cadastral: 264122027500000 Processo: 2016/000271-3 Assunto: ALTERACAO Despacho: DEFERIDO Interessado: ROGERIO SILVA DE LIMA Reg.Cadastral: 464450057700000 Processo: 2016/000190-5 Assunto: RECOLHIMENTO DE ITBI Despacho: HOMOLOGADO ITBI Interessado: RONALD METIDIERI NOVAES Reg.Cadastral: 344330000101000 Processo: 2016/004524-1 Assunto: ALTERACAO Despacho: DEFERIDO Interessado: RONALDO MAZARIN SALES Reg.Cadastral: 354332021700000 Processo: 2016/004524-1 Assunto: SOLICITACAO Despacho: DEFERIDO Interessado: ROSELAINE ALEXANDRA DE LIMA SOUZA Reg.Cadastral: 442212049301000 Processo: 2016/001777-8 Assunto: ALTERACAO Despacho: DEFERIDO Interessado: ROSELI DA CRUZ OLIVEIRA ROCHA Reg.Cadastral: 336200034701000 Processo: 2016/000271-3 Assunto: ALTERACAO Despacho: DEFERIDO Interessado: ROSVANI RICARDO MATTOS Reg.Cadastral: 422155050801030 Processo: 2016/000271-3 Assunto: ALTERACAO Despacho: DEFERIDO Interessado: SANDRA APARECIDA DE MATTOS Reg.Cadastral: 546281110801061 Processo: 2016/000004-8 Assunto: OCORRENCIAS GERICAS Despacho: CADASTRAMENTO DE CONSTRUCAO Interessado: SANDRA REGINA DA BATISTA Reg.Cadastral: 343434035501000 Processo: 2016/003594-5 Assunto: CONSTRUCAO Despacho: DEFERIDO Desmembramento Despacho: CADASTRAMENTO DE CONSTRUCAO Interessado: SANDRA REGINA DE MATTOS Reg.Cadastral: 343434035501000 Processo: 2016/003594-5 Assunto: CONSTRUCAO Despacho: DEFERIDO Desmembramento Despacho: CADASTRAMENTO DE CONSTRUCAO Interessado: SANDRA REGINA DE MATTOS Reg.Cadastral: 343434034801000 Processo: 2016/003594-5 Assunto: CONSTRUCAO Despacho: DEFERIDO Desmembramento Despacho: CADASTRAMENTO DE CONSTRUCAO Interessado: SCREENTEX COMERCIO DE MAQUINAS TEXTEIS LTD - ME Reg.Cadastral: 047415 Processo: 2016/003691-9 Assunto: BAIXA Despacho: INFORMADO CANCELAMENTO DE I.M. Interessado: SEBASTIAO MESSIAS R. DE SOUSA Reg.Cadastral: 461361032401000 Processo: 2016/000271-3 Assunto: ALTERACAO Despacho: DEFERIDO Interessado: SERGIO ANGELOTTI Reg.Cadastral: 462265024701000 Processo: 2015/032531-4 Assunto: SOLICITACAO Despacho: DEFERIDO Interessado: SERGIO ROBERTO DIAS Reg.Cadastral: 331148006701000 Processo: 2016/001292-8 Assunto: LEGALIZACAO Despacho: CADASTRAMENTO DE CONSTRUCAO Interessado: SILNEI DOS SANTOS Reg.Cadastral: 353230018601007 Processo: 2016/000271-3 Assunto: ALTERACAO Despacho: DEFERIDO Interessado: SILVIA IRENE CONSTANTINO 12259304800 - ME Reg.Cadastral: 322649 Processo: 2016/005263-5 Assunto: BAIXA Despacho: INFORMADO CANCELAMENTO DE I.M. Interessado: SIVALDO BESSERRA BERNARDINO Reg.Cadastral: 234336082000000 Processo: 2016/000271-3 Assunto: ALTERACAO Despacho: DEFERIDO Interessado: SKY TRADE CENTER EMPRESSEMENTOS SPE LTDA. Reg.Cadastral: 321107 Processo: 2013/016745-5 Assunto: APURACAO CREDITO TRIBUTARIO Despacho: COMUNICACAO Interessado: SOLANGE DIAS DE OLIVEIRA Reg.Cadastral: 4641640044901000 Processo: 2016/00004-8 Assunto: OCORRENCIAS GERICAS Despacho: DEFERIDO Interessado: SUELI APARECIDA FOGACA Reg.Cadastral: 264122039500000 Processo: 2016/001494-0 Assunto: IMPORT.PAGA DE IPTU Despacho: SOLICITA PROVIDENCIAS Interessado: SUELI APARECIDA MORENO MONTORO Reg.Cadastral: 673339002901001 Processo: 2016/000004-8 Assunto: OCORRENCIAS GERICAS Despacho: GERICAS Interessado: SUELI APARECIDA MORENO MONTORO Reg.Cadastral: 673339002901002 Processo: 2016/000004-8 Assunto: OCORRENCIAS GERICAS Despacho: GERICAS Interessado: SUZY ALEXANDRA DE PAIVA Reg.Cadastral: 555157037601000 Processo: 2016/000271-3 Assunto: ALTERACAO Despacho: DEFERIDO Interessado: SYLVIO FERREIRA DA SILVA Reg.Cadastral: 532105001401000 Processo: 2016/003475-7 Assunto: SOLICITACAO Despacho: DEFERIDO Interessado: TAISS REGINA BATISTA Reg.Cadastral: 466141004101000 Processo: 2016/001355-3 Assunto: CONSTRUCAO RESIDENCIAL/COMERCIAL Despacho: CADASTRAMENTO DE CONSTRUCAO Interessado: TAMIRIARA OLIVEIRA SANTANA DE SOUSA Reg.Cadastral: 744446029201002 Processo: 2016/008921-5 Assunto: RECOLHIMENTO DE ITBI Despacho: SOLICITA PROVIDENCIAS Interessado: TANIA CRISTINA FABRI Reg.Cadastral: 773258003000000 Processo: 2016/000271-3 Assunto: ALTERACAO Despacho: DEFERIDO Cadastral Despacho: DEFERIDO Interessado: TERESA TERUKO YABIKU Reg.Cadastral: 442481045601001 Processo: 2016/000271-3 Assunto: ALTERACAO Despacho: GERICAS Interessado: TERESA TERUKO YABIKU Reg.Cadastral: 442481045602001 Processo: 2016/000271-3 Assunto: ALTERACAO Despacho: GERICAS Interessado: TEREZINHA DE JESUS BUENO Reg.Cadastral: 342437900501000 Processo: 2016/002256-2 Assunto: RECOLHIMENTO DE ITBI Despacho: HOMOLOGADO ITBI Interessado: THAIS HELENA GONCALVES PAZ COSTA IBANEX Reg.Cadastral: 153963 Processo: 2016/004357-6	Assunto: OCORRENCIAS COMUNICACAO Despacho: DEFERIDO Interessado: THAMARA REIS 785238002201000 Processo: 2015/015329-4 Assunto: APROVE FÁCIL Despacho: CADASTRAMENTO DE CONSTRUCAO Interessado: THIAGO DE OLIVEIRA Reg.Cadastral: 475177015801001 Processo: 2016/000051-9 Assunto: RECOLHIMENTO DE ITBI Despacho: HOMOLOGADO ITBI Interessado: THIAGO LEAL HENRIQUE Reg.Cadastral: 336292084101268 Processo: 2016/000271-3 Assunto: ALTERACAO Despacho: DEFERIDO Interessado: TIAGO DA SILVA LOPES SOROCABA - ME Reg.Cadastral: 145410 Processo: 2016/006870-6 Assunto: BAIXA Despacho: INFORMADO CANCELAMENTO DE I.M. Interessado: TIAGO LUCAS CORDEIRO Reg.Cadastral: 673467000101000 Processo: 2016/000271-3 Assunto: ALTERACAO Despacho: DEFERIDO Interessado: TORINO INFORMATICA LTDA. Reg.Cadastral: 315917 Processo: 2016/004357-6 Assunto: OCORRENCIAS COMUNICACAO Despacho: DEFERIDO Interessado: VAGNER MAIOLI DOS SANTOS Reg.Cadastral: 355175004901006 Processo: 2015/019424-9 Assunto: CONSTRUCAO RESIDENCIAL/COMERCIAL Despacho: CADASTRAMENTO DE CONSTRUCAO Interessado: VAGNER MAIOLI DOS SANTOS Reg.Cadastral: 355175004901003 Processo: 2015/019424-9 Assunto: CONSTRUCAO RESIDENCIAL/COMERCIAL Despacho: CADASTRAMENTO DE CONSTRUCAO Interessado: VAGNER MAIOLI DOS SANTOS Reg.Cadastral: 355175004901005 Processo: 2015/019424-9 Assunto: CONSTRUCAO RESIDENCIAL/COMERCIAL Despacho: CADASTRAMENTO DE CONSTRUCAO Interessado: VAGNER MAIOLI DOS SANTOS Reg.Cadastral: 355175004901002 Processo: 2015/019424-9 Assunto: CONSTRUCAO RESIDENCIAL/COMERCIAL Despacho: CADASTRAMENTO DE CONSTRUCAO Interessado: VAGNER MAIOLI DOS SANTOS Reg.Cadastral: 355175004901004 Processo: 2015/019424-9 Assunto: CONSTRUCAO RESIDENCIAL/COMERCIAL Despacho: CADASTRAMENTO DE CONSTRUCAO Interessado: VAGNER MAIOLI DOS SANTOS Reg.Cadastral: 355175004901008 Processo: 2015/019424-9 Assunto: CONSTRUCAO RESIDENCIAL/COMERCIAL Despacho: CADASTRAMENTO DE CONSTRUCAO Interessado: VALDENE SARMENTO PINTO 28367462890 - ME Reg.Cadastral: 323869 Processo: 2016/007207-0 Assunto: BAIXA Despacho: INFORMADO CANCELAMENTO DE I.M. Interessado: VALDIR DA SILVA Reg.Cadastral: 462447013300000 Processo: 2016/000271-3 Assunto: ALTERACAO Despacho: DEFERIDO Interessado: VALTER SOARES DA SILVA
--	---	--	---	--	---	---

STECA ENGENHARIA E CONSTRUCOES LTD
SUPPORTE SERVICOS TERCEIRIZADOS LTDA - ME
TALITA DE CAMPOS COELHO
TALITA MARIANO DE CAMPOS
TCP AGUA VERMELHA EMPREENDIMENTOS IMOBIL
TECSIS TECNOLOGIA E SISTEMAS AVANÇADOS L
TECSIS TECNOLOGIA E SISTEMAS AVANÇADOS L
TELHAO DEPOSITO DE MATERIAIS DE CONSTRUC
THIAGO BARBOSA DOS SANTOS
TIAGO FERNANDES
TIBIRICA CONST. E INCORP. LTDA.
TOP IMAGEM MEDICINA DIAGNOSTICA LTDA
TORINO INFORMATICA LTDA
TRYNVEST UNIFORMES EIRELI ME
TUANI & TUANI LTDA ME
VALDECI ALVES DOS SANTOS
VALDIMIR EGEA ERVILLA
VILARTE EMPREENDIMENTOS IMOBILIARIOS LTD
WALDEVINO DE FRANCA SANTOS
WALDEVINO DE SOUZA COSTA
WALTER DA CRUZ SANTOS
YU GUONENG - ME

AVENIDA BRIGADEIRO FARIA LIMA, 36549916
AVENIDA VEREADOR DOUTOR JOSE M 36553516
RUA EMYGDIA CAMPOLIM, 67 36386216
RUA ANA HELENO DE OLIVEIRA, 23 36408216
RUA ARTUR DE AZEVEDO, 1767 AND 36400316
AVENIDA JEROME CASE, 3000 36226816
AVENIDA JEROME CASE, 3000 36227216
RUA SANTIAGO, 67 SALA 0000 AN 36559516
AVENIDA EDWARD FRU-FRU MARCIAN 36558216
RUA TUFFY ABUSSAMRA, 318 35512316
RUA NILCI LIMA MARTINS, 25 35722216
RUA CLAUDIO MANOEL DA COSTA, 5 36385016
RUA RITA DE CARVALHO MONTEIRO, 36225816
RUA ELISETE CARDOSO, 82 SALA 0 36386216
AVENIDA ELIAS MALUF, 188 CASA 36557116
RUA BENEDICTO DE PAULA, 70 36533016
RUA NICOLAU PERRELA, 270 36536416
PRACA DUQUE DE CAXIAS, 183 36312716
RUA MIGUEL NAPPO, 31 36559816
RUA DOUTOR OSMAR MACIEL, 774 36528516
WALTER ZEFERINO SANTANA, 320 ANDA 2351203210
RUA DA PENHA, 550 36370816

CERTIDÃO 31/03/2016
MULTA CONTRATO 29/04/2016
FUNDO MUN SAUDE 27/04/2016
CERTIDÃO 30/03/2016
CERTIDÃO 30/03/2016
CERTIDÃO 25/03/2016
CERTIDÃO 25/03/2016
DISPO RESIDUOS 15/04/2016
DISPO RESIDUOS 15/04/2016
LICENÇA OBRA 21/04/2016
CERTIDÃO 24/03/2016
FUNDO MUN SAUDE 27/04/2016
CERTIDÃO 25/03/2016
CERTIDÃO 30/03/2016
DISPO RESIDUOS 15/04/2016
LICENÇA OBRA 28/04/2016
LICENÇA OBRA 28/04/2016
LICENÇA OBRA 27/04/2016
DISPO RESIDUOS 15/04/2016
CERTIDÃO 31/03/2016
LICENÇA OBRA 27/01/2010
FUNDO MUN SAUDE 27/04/2016

SECULT

Secretaria da
Cultura

EDITAL SECULT N.º 05/2016

A COMISSÃO DE INSTRUÇÃO, ANÁLISE E FISCALIZAÇÃO DE PROJETOS CULTURAIS, criada pela Lei n.º 11.066 de 16 de março de 2015, nomeada pelo Decreto n.º 21.713, de 19 de Março de 2016, faz saber a todos os interessados, que se encontram abertas as inscrições para projetos culturais, nas condições que especifica:

1. Das Inscrições

Estarão abertas as inscrições para seleção de projetos culturais, nos termos previstos na Lei n. 11.066 de 16 de março de 2015 e suas regulamentações, no período de 01 de Abril a 10 de maio de 2016, ou até atingir o número máximo de 130 (cento e trinta) projetos inscritos.

1.1. A inscrição dos projetos se dará por duas categorias:

a. Primeiros Projetos; e

b. Projetos Experientes.

1.1.1. A verba destinada para este Edital é de R\$ 900.000,00 (Novecentos mil reais);

1.1.2. Do montante total até 10% será reservado para custear o processo de avaliação e para manutenção dos serviços administrativos da LINC;

1.1.3. O montante restante dos recursos financeiros reservados para custear o processo de avaliação e descritos no item 1.1.2, que sobejarem no momento de contemplação dos projetos serão divididos da seguinte forma: 50% (cinquenta por cento) à categoria "Projetos Experientes" e 50% (cinquenta por cento) à categoria "Primeiros Projetos".

1.1.4. Do montante restante, excluído a reserva para custear o processo de avaliação, 20% (vinte por cento) será disponibilizada para a Categoria Primeiros Projetos;

1.1.5. A Categoria Projetos Experientes será contemplada com 80% (oitenta por cento) restante.

1.2. Os proponentes que desejarem se inscrever na categoria "Primeiros Projetos" deverão assinar, no ato da inscrição, declaração de nunca terem sido contemplados anteriormente por incentivos culturais disponibilizados por esta lei.

1.2.1. Os recursos financeiros destinados à categoria "Primeiros Projetos" que, por qualquer motivo, sobejarem, serão disponibilizados à categoria "Projetos Experientes" e vice-versa.

1.3. Os projetos deverão ser protocolados na Secretaria da Cultura, de segunda a sexta-feira, das 9h às 11h e das 13h às 16h, e deverão atender às disposições da Lei n. 11.066, de 16 de março de 2015, seus respectivos decretos, portarias e atos regulamentadoras.

1.4. A inscrição de projetos será feita mediante apresentação de formulário-guia (Anexo 1), devidamente preenchido, que é parte integrante deste edital. O formulário-guia poderá ser acessado no site cultura.sorocaba.sp.gov.br/linc, no prazo de inscrição estabelecido neste edital.

1.5. Poderão participar de processo de seleção de Projetos Culturais e serem beneficiários com a concessão de incentivo financeiro:

1.5.1. Pessoa física com comprovada idoneidade, com domicílio eleitoral no Município de Sorocaba por, no mínimo, 2 (dois) anos. Parágrafo Único. Só poderão participar deste edital como proponente, pessoas com idade igual ou superior a 18 (dezoito) anos, completos no período de inscrição.

1.5.2. A pessoa jurídica que, com comprovada idoneidade, esteja estabelecida, no mínimo, há 4 (quatro) anos no Município de Sorocaba.

1.6. Cada proponente, seja pessoa física ou jurídica, poderá inscrever apenas 1 (um) projeto.

1.6.1. Para fins de verificação da restrição especificada neste item, serão considerados como mesmo proponente, pessoas físicas ou jurídicas nas seguintes condições:

a) que sejam sócias; e

b) que pertençam direta ou indiretamente ao mesmo grupo econômico e/ou artístico.

1.6.2. Não poderão participar do processo de seleção, nem serem contemplados pela escolha de Projetos Culturais:

a. servidores da Comissão de Sorocaba ou seus agentes políticos;

b. membros da Comissão de Desenvolvimento Cultural e os peritos avaliadores, enquanto exercerem suas funções, e no período subsequente de 12 (doze) meses;

c. pessoas que tenham relação de parentesco até o segundo grau ou de afinidade, com servidores da Secretaria Municipal da Cultura, com membros da Comissão de Desenvolvimento Cultural ou com os peritos avaliadores;

d. Pessoa jurídica que já receba subvenção da Prefeitura de Sorocaba;

e. Pessoa física ou jurídica que, contemplada com recursos da Lei de Incentivo à Cultura em anos anteriores, apresente situação irregular em relação à prestação de contas e/ou não tenha entregue a contrapartida obrigatória de seu projeto à Secretaria da Cultura; e

f. Proponentes contemplados pela LINC em 2015, cujos projetos estejam em andamento, ou que não tenham prestado contas e/ou não tenham entregado o produto final.

1.6.3. O Proponente deverá ser o autor do projeto;

1.6.3.1. É vedado o uso de interposta pessoa para apresentação de projetos, caso isto ocorra, será considerado como burla a este edital.

1.7. Deverão ser apresentados os seguintes documentos no ato da inscrição:

1.7.1. Se pessoa física:

a) Cópias simples, munidas da via original, dos seguintes documentos:

- Cédula de identidade;

- CPF;

(Serve documento com foto que contenha ambos, como CNH).

- Título de Eleitor e comprovantes de votação das últimas eleições (dois anos) ou comprovante de estar quite com a Justiça Eleitoral.

- Comprovantes de domicílio eleitoral no Município de Sorocaba (comprovando dois anos completos);

- Comprovantes de domicílio no Município de Sorocaba (atual, com data de emissão não superior a três meses);

b) Currículo profissional e/ou artístico (resumido).

1.7.2. Se pessoa jurídica:

a) Cópia simples e via original do instrumento constitutivo da empresa ou estatuto social, devidamente registrado, se associação ou fundação, inclusive contendo a última alteração social;

b) Cópia da ata de eleição da diretoria em exercício, quando houver;

c) Cópia do certificado de Inscrição no CNPJ;

d) Cópia do certificado de Inscrição Municipal (quando exigida);

e) Currículo da empresa ou instituição ou de seus sócios principais;

f) Documento(s) em que conste(m) que a empresa, associação ou fundação está em atividade há mais de 04 (quatro) anos, no Município de Sorocaba.

1.8. Os projetos deverão ser protocolados com formulário-guia fornecido pela SECULT devidamente preenchido e de forma legível, com informações complementares detalhando a natureza do projeto para fins de avaliação, e entregues em 1 (uma) via em meio físico e 3 (três) vias em meio digital, armazenados em mídia(s) óptica(s) (CD ou DVD) ou por dispositivo portátil (pen drive), que deverão estar devidamente identificadas e protegidas. Os arquivos devem ser gravados no formato "PDF" (Portable Document Format).

1.9. O(s) proponente(s) deverá(ão) anexar ao projeto, junto com o formulário-guia, devidamente preenchido, todas as informações, documentos, ilustrações, estudos, currículos, ou outro qualquer elemento que venha facilitar a análise, julgamento e a aprovação final do projeto.

1.10. A documentação comprobatória das informações constantes do currículo deverá ser organizada em ordem cronológica e ser numerada de acordo com a sequência de itens indicados no currículo, sob pena de ser prejudicada a nota no processo de avaliação.

1.10.1. As informações prestadas no currículo que não forem documentadas serão desconsideradas no processo de avaliação.

1.11. Os projetos deverão, obrigatoriamente:

I - conter planilhas de custos compatíveis com valores de mercado, e 03 (três) orçamentos de cada item aplicado no projeto. Em cada orçamento deverá constar o timbre da empresa, com CNPJ, endereço e contato;

II - conter, na planilha de custos, a estimativa dos impostos e contribuições sociais que serão recolhidos pelo beneficiário dos recursos e as pessoas de direito, contratados e órgãos governamentais no decorrer da execução do projeto;

III - apresentar cartas de anuência devidamente assinadas por todos os envolvidos. Havendo a participação de menores de 18 anos, suas anuências deverão ser assinadas pelos pais ou responsáveis;

IV - indicação dos prazos de execução e do cronograma de conclusão; e

V - ter por objeto o atendimento do interesse público.

1.11.1. Não poderão ser contemplados projetos culturais ou entidades subvencionadas pelo Poder Público.

1.12. Os projetos inscritos devem inserir-se em uma das seguintes áreas:

a. Artes Cênicas;

b. Artes Visuais;

c. Cinema e Vídeo;

d. Letras;

e. Música;

f. Formação Cultural;

g. Patrimônio Histórico e Cultural; e

h. Festivais Artísticos e Culturais.

1.13. Não será admitida a inscrição de projetos culturais que tenham por objeto exclusivamente a circulação ou utilização em segmentos restritos ou em coleções particulares.

1.14. Os projetos culturais consistentes em livros deverão ser apresentados com todos os seus elementos, já em sua última versão, devidamente revisada para conferência final.

1.15. Os projetos de cinema e vídeo deverão apresentar o roteiro da produção audiovisual, também recomenda-se o envio da descrição ou pesquisa que demonstre o conhecimento do assunto e de suas condições de filmagem, além da abordagem pretendida, estilo e estrutura do filme, contendo um resumo das principais sequências.

1.16. Os projetos de artes cênicas deverão apresentar o texto (integral ou resumo) e/ou argumento da obra. Em se tratando de texto a ser criado no processo de realização do projeto, recomenda-se a apresentação da metodologia pretendida para sua criação e finalização, bem como o esboço ou descrição da conceitualização estética (uso do espaço, recursos técnicos, cenográficos, de iluminação, trilha sonora, figurino, caracterização, entre outros).

1.17. Os projetos de música deverão conter indicação do repertório a ser gravado ou divulgado, acompanhado, quando aplicável, de letras das músicas, amostragem de gravações pré-produzidas e/ou partituras das mesmas, com melodia e arranjos. Caso haja, apresentar CD contendo

Ana Luiza Bacci Silva

SEF/DTMA/SEEAV

Chefe da Seção de Emissão e Entrega de Avisos

Sorocaba, 30 de março de 2016

PORTARIA SEF 01/2016

AURÍLIO SÉRGIO COSTA CAIADO, Secretário da Fazenda, por delegação de competência que lhe foi conferida pelo Decreto Municipal 69530/2014 e nos termos do artigo 51 da Lei Federal 8666/93, c/c Lei 8.883/94 e Lei 9648/98, resolve designar para comporem Comissão Julgadora, a partir de 1 de Abril de 2016, para julgamento do Chamamento relativo ao CPL 1122/2015, destinado ao Credenciamento de Instituições Financeiras para Prestação de Serviços de Arrecadação de Receitas Tributárias e Não Tributárias da Prefeitura Municipal de Sorocaba, os seguintes membros:

Sra. Maria das Graças Moura Brito, Sr. Marcelo Duarte Regalado e a Sra. Lilian Lopes da Silva.

Palácio dos Tropeiros, 31 de Março de 2016.

SEDES

Secretaria de Desenvolvimento Social

EDITAL CMDCA - 02/2016 DISPÕE SOBRE A REGIONALIZAÇÃO DO CONSELHO TUTELAR DE SOROCABA

A PRESIDENTE DO CONSELHO MUNICIPAL DOS DIREITOS DA CRIANÇA E DO ADOLESCENTE – CMDCA, usando das atribuições que lhe são conferidas: CONSIDERANDO o disposto no Estatuto da Criança e do Adolescente (Lei Federal n.º 8.069/1990);

Considerando o disposto na Lei Municipal 8.627/2008 e na Resolução CMDCA 02/2015, oficializa a composição das Regionais do Conselho Tutelar de Sorocaba, Sul/Leste, Oeste e Norte, sendo cada uma delas composta por 02 (dois) Conselhos Tutelares, totalizando 06 (seis) Conselhos.

Considerando o Processo de Escolha das Regionais, realizado em 02 de março de 2016 e em 29 do mesmo mês, devido a posse de novos Conselheiros Tutelares;

Considerando o Edital CMDCA 02/2015 do Processo Seletivo para Escolha de Conselheiros Tutelares, em seu Art. 23.2, que define as normas de escolha, segue o abaixo relacionado:

Região Sul/Leste

Conselho 01 - Bruna Maria Pallares, Laura Maria Orsi, Luciana Mattos Furlani Campanati, Aparecido Donizetti Teixeira e

Juliana Isquierri Pintor.

Conselho 02 – Najme Fakhreddine Prestes Torqueto, Aline Esquierdo Charbel Messias, Ana Laura Negrini Ferro, Andrea Patricia Laprano Zuliani Biancalani e Josemar Cury Basso do Rego.

Região Oeste

Conselho 03 – Sylvia Pauletti Roquette Campanati, Paulo Eduardo Cardoso, Fabiana Cristina Vaz de Oliveira, Aurea Maria Rolim Muller Bovo e Ana Paula Bertin Stanganelli.

Conselho 04 – Tiago Dias Motta, Rebecca Helena Cheri, Margaret Andrea Gino e Isabelle Carla Momesso Oliveira e Michele Almeida dos Santos Caetano.

Região Norte

Conselho 05 – Rosimeire Porto, Ana Claudia Martini Fauaz, Ligia Guerra da Cunha Geminiani; Kamila Oliveira da Silva, Vanessa Maria de Aguiar Cruz Pinheiro.

Conselho 06 – Vanessa Ramires Lazaro Simões, Cintia Maria de Campos Lima Pires, Lais Antunes de Oliveira, Adriana Nascimento Marques Ferreira Pontes e Gabriele Souza Rodrigues Tejon.

Sorocaba, 29 de março de 2016.

Ana Lucia Gardenal Beranger

Presidente CMDCA

PORTARIA 001/2016/SEDES

EDITH MARIA GARBBOGGINI DI GIORGI, Secretária de Desenvolvimento Social, no uso das atribuições conferidas pelo decreto n.º 21.006, de 05 de fevereiro de 2014 resolve:

Art. 1.º. Instituir comissão, tendo em vista apuração de fatos e averiguação de regularidade em processo de licitação, CPL n.º 420/15 – Pregão Presencial 101/15, tendo como participante do certame a Empresa Filocomo Empresarial Eireli EPP

Art. 2.º. Designar para compor a comissão:

- Márcio Gomes Sousa – Diretor de Área de Suporte e Gestão – SEDES;

- Raciuel Basso Pimentel – Chefe de Seção de Suporte Administrativo – SEDES;

- Luciana Aparecida da Silva - Oficial de Administração I – SEDES.

Art. 3.º. Fica revogada a Portaria 003/2015/2016 publicada em 11 de março de 2016

Art. 4.º. Esta Portaria entra em vigor na data de sua publicação.

Sorocaba, 30 de março de 2016.

EDITH MARIA GARBBOGGINI DI GIORGI

Secretária de Desenvolvimento Social

Curta a página oficial
da Prefeitura de Sorocaba

 PREFEITURADESOROCABA



registros de outro(s) trabalho(s) realizado(s) anteriormente.

1.18. Os projetos culturais que tenham por objeto a realização de pesquisa para elaboração de roteiros, redação de livros e atividades de produção, somente serão aceitos se fizerem parte de projeto mais amplo, destinado à criação ou materialização de produtos culturais que sejam colocados à disposição do público.

1.19. Todos os documentos em língua estrangeira deverão ser acompanhados de sua versão em português, realizada por tradutor juramentado.

1.20. Caso o projeto cultural implique cessão de direitos autorais, deverá ser apresentada a respectiva declaração de anuência do autor ou do titular de direitos autorais.

1.20.1. Deverão ainda ser apresentadas declarações expressas de concordância, nos seguintes casos:

a. de artistas ou outros profissionais citados no projeto;
b. de responsáveis dos processos de registro e divulgação do produto cultural, objeto do projeto, de que concordam com o registro e divulgação dos mesmos;

c. de autores e proprietários de obras de arte, documentos, coleções e acervos de que concordam com a exposição e/ou reprodução dos mesmos;
d. dos responsáveis por áreas e edifícios públicos e/ou particulares, tais como teatros, estádios, construções, vias ou logradouros públicos, de que a utilização destes espaços é viável; e

e. dos responsáveis por entidades específicas e previamente determinadas, de que concordam com a distribuição, comercial ou não, de produto cultural com previsão de distribuição exclusiva ou privilegiada.

1.21. Não será permitido, por parte de nenhum integrante de projeto, acumular mais de duas funções remuneradas.

1.22. Após a inscrição do projeto cultural, não será admitida a juntada de novos documentos ou informes.

1.23. A inscrição do projeto implicará na aceitação integral e irrestrita das condições estabelecidas neste Edital.

2. Da Seleção e Avaliação Técnica

2.1. Os projetos serão selecionados e avaliados em 07(sete) fases, de acordo com a categoria a qual foi inscrito: Primeiros Projetos ou Projetos

Experientes, na seguinte ordem:

I - inscrição;

II - avaliação técnica;

III - publicação das notas das avaliações;

IV - interposição de recursos;

V - publicação da classificação preliminar;

VI - habilitação documental; e

VII - publicação de resultados e homologação.

2.1.1. A Comissão de Instrução, Análise e Fiscalização de Projetos Culturais distribuirá os projetos culturais aos peritos avaliadores.

2.1.2. Serão desclassificados os projetos culturais com custo superior a R\$ 162.000,00 (Cento e sessenta e dois mil reais), ou seja, 20% (vinte por cento) do valor da verba total disponibilizada para este edital, executando-se o valor reservado para custear o processo de avaliação.

2.1.3. A avaliação consistirá na atribuição de notas variáveis de 0 a 1,0, salvo os itens I e VIII, emitidas pelos peritos avaliadores da forma descrita abaixo:

FICHA DE AVALIAÇÃO COMUM A TODAS CATEGORIAS

Avaliação	Nota (0,0 – 1,0)
Quesito a ser avaliado	
I. Relevância cultural e ou artística para o campo/área no qual se enquadra; (peso de 2 pontos)	
II. Clareza e consistência das informações;	
III. Adequação dos objetivos à previsão orçamentária;	
IV. Plano de distribuição, capacidade de descentralização e acesso aos bens ou serviços culturais produzidos;	
V. Exequibilidade dos prazos propostos no cronograma;	
VI. Qualificação do proponente e dos principais profissionais envolvidos;	
VII. Plano de divulgação e mobilização de público;	
VIII. Proposta de contrapartida e seu interesse público.(peso de 2 pontos)	
Nota de avaliação final = Σ das notas dos subitens	Nota Máxima = 10

2.1.4. Cada projeto será avaliado integralmente por dois peritos, estes deverão emitir uma única avaliação consensual a respeito do projeto em análise.

3. Da Classificação

3.1. Após a avaliação dos trabalhos realizada pelos peritos, a Comissão de Desenvolvimento Cultural classificará os projetos culturais de acordo com as notas obtidas e sua respectiva categoria de inscrição.

3.2. Ocorrendo empate na avaliação, o desempate ocorrerá de acordo com o seguinte critério:

I - Maior nota de avaliação obtida no quesito I. Relevância cultural e ou artística para o campo/área no qual se enquadra.

3.2.1. Persistindo o empate, a questão será solucionada por sorteio.

3.3. A Comissão de Desenvolvimento Cultural efetuará a análise dos projetos pré-habilitados determinando a disponibilidade financeira de acordo com a ordem decrescente de classificação e seus respectivos custos.

3.4. Os peritos avaliadores poderão destinar ao projeto valor inferior ao solicitado, desde que a redução não seja superior a 20% (vinte por cento) do total do seu valor.

3.4.1. No caso de ser determinada a redução do valor financeiro, o perito avaliador deverá indicar os aspectos ou partes do projeto que serão atingidas pela redução financeira, apresentando justificativa expressa tanto da necessidade da redução, quanto da manutenção da viabilidade do projeto.

3.4.2. O proponente poderá aceitar ou não a redução financeira, e, havendo recusa, a verba será destinada a outros projetos.

3.5. Restando resíduos financeiros que sejam insuficientes para contemplar o(s) projeto(s) subsequente(s), estes valores voltarão para a dotação orçamentária da Secretaria da Cultura.

3.6. Os proponentes de projetos classificados como pré-habilitados, de acordo com os recursos disponíveis, serão notificados a apresentarem a documentação para a habilitação.

4. Da Interposição de Recursos

4.1. Publicadas as notas dos projetos culturais, será franqueado recurso aos proponentes que não concordem com a nota atribuída, a ser dirigido de modo fundamentado à Comissão de Desenvolvimento Cultural no prazo de 05 (cinco) dias úteis, contados a partir do 1º dia útil subsequente à data de divulgação das notas das avaliações.

4.2. O recurso deverá ser entregue pessoalmente na Secretaria da Cultura, em duas vias, que serão protocoladas.

4.3. Não serão considerados os recursos:

I - interpostos fora do prazo estipulado no item 4.1;

II - que não contenham fundamentação e embasamento; e

III - enviados por meio de carta, fax, e-mail ou qualquer outra forma além da prevista neste capítulo.

4.4. A Comissão de Desenvolvimento Cultural deverá apreciar e julgar os recursos apresentados no prazo de até 20 (vinte) dias, dando publicidade aos resultados dos mesmos.

4.4.1. Em caso de excesso de demanda, o prazo citado no item anterior poderá ser dilatado em até mais 20 (vinte) dias.

4.5. Após a análise dos recursos, poderá haver, alteração de nota obtida inicialmente.

4.6. Não será aceito pedido de revisão de recurso e/ou recurso de recurso e/ou pedido de reconsideração.

4.7. Os projetos que não forem aprovados deverão ser retirados pelos proponentes em até 30 (trinta) dias após a publicação do resultado final na Imprensa Oficial do Município de Sorocaba. Os projetos não reclamados nesse período serão inutilizados.

4.8. Os projetos, assim como suas respectivas avaliações, não serão entregues a outra pessoa que não o proponente.

5. Da Habilitação Documental

5.1. O(s) proponente(s) selecionado(s) nas fases anteriores, cuja classificação permita contemplação de acordo com a disponibilidade financeira, serão notificados a entregar, no prazo de até 20 (vinte) dias, cópia dos documentos necessários à sua habilitação, em conformidade com o previsto nos atos de regulamentação da Lei n.º 11.066 de 16 de março de 2015, as quais serão conferidas com os originais, a saber:

I - se pessoa física:

a) cópias autenticadas da cédula de identidade, do CPF, do título de eleitor, e de comprovante de domicílio eleitoral no Município de Sorocaba por, no mínimo 02 (dois) anos;

b) certidões negativas, referentes aos últimos 05 (cinco) anos, emitidas pelos Cartórios Distribuidores Cível, Criminal e de Protesto (Títulos e Documentos);

c) certidão negativa de débitos fiscais do Município de Sorocaba; e

d) currículo profissional e/ou artístico.

II - se pessoa jurídica:

a) cópia autenticada do instrumento constitutivo da pessoa jurídica, contrato ou estatuto social, devidamente registrado, bem como da última alteração social;

b) cópia da ata de eleição da diretoria em exercício;

c) cópia do certificado de inscrição no CNPJ;

d) cópia do certificado de inscrição Municipal;

e) currículo da empresa ou instituição;

f) certidões negativas de débitos ou de inadimplência perante a Prefeitura Municipal de Sorocaba, INSS e FGTS;

g) prova de que a empresa ou instituição está em atividade há mais de 04 (quatro) anos, no Município de Sorocaba; e

h) certidões negativas de protestos emitidas pelos Cartórios de Títulos e Documentos.

5.1.1. As certidões e atestados apresentados na fase de habilitação serão aceitos desde que a data de sua expedição não ultrapasse 60 (sessenta) dias.

5.2. Se, na fase de habilitação documental, o projeto cultural for desclassificado por descumprimento das exigências ou formalidades previstas neste edital, os recursos financeiros serão reservados ao projeto cultural subsequente da lista de classificação, cujo custo de realização seja igual ou inferior aos valores financeiros então disponibilizados.

5.2.1. O autor do projeto cultural subsequente da lista de classificação será notificado para entregar, no prazo de até 20 (vinte) dias, cópia dos documentos necessários à sua habilitação, conforme o item 5 deste edital.

6. Dos Recursos Financeiros

6.1. As verbas destinadas aos projetos habilitados serão depositadas em conta-corrente específica, aberta em nome do proponente, seja pessoa física ou jurídica, a qual deverá ser vinculada a um fundo de investimento, sendo que os rendimentos deverão ser devolvidos integralmente aos cofres públicos.

6.1.1. Não serão efetuados depósitos em conta conjunta.

6.2. Os projetos culturais contemplados deverão ser finalizados e ter as suas respectivas verbas utilizadas no período de até 12 (doze) meses, a partir da assinatura do contrato.

6.3. Os recursos serão liberados nas seguintes condições:

I) Em uma única parcela, em até 30 (trinta) dias após a assinatura do Termo de Compromisso;

6.4. A utilização dos recursos deverá ser efetuada mediante a compensação de cheques nominais cruzados ao beneficiário ou por transações eletrônicas identificadas, sendo terminantemente proibida a realização de qualquer tipo de nome.

6.5. No valor do incentivo deverão estar incluídos todos os custos diretos e indiretos do projeto contemplado, sua administração, encargos fiscais, sociais, previdenciários, assim como as despesas relativas aos direitos autorais, caso seja necessário, não sendo devido pela Secretaria da Cultura mais nenhum valor, sob nenhuma hipótese, seja a que título for.

6.6. O(s) proponente(s) deverá(ão), obrigatoriamente, optar pelo orçamento de menor valor entre os apresentados no projeto.

6.7. Não serão aceitas despesas não previstas no projeto original e incompatíveis com a legislação vigente, tais como:

I - aquisição, construção, reforma ou ampliação de imóveis, de equipamentos permanentes ou acréscimo de patrimônio.

II - compra e/ou contratação de serviços, produtos, equipamentos ou imóveis que pertençam ao proponente, a seus sócios ou a pessoas com as quais tenha qualquer relação de parentesco ou afinidade.

7. Da Prestação de Contas

7.1. O proponente deverá apresentar a prestação de contas à Comissão de Instrução, Análise e Fiscalização de Projetos Culturais, em prazo definido no Termo de Compromisso.

7.2. A prestação de contas deverá conter, no mínimo:

a. relatório circunstanciado de acordo com o plano de trabalho e planilhas de custos e cronograma de execução, apresentados na concessão do recurso, assinado pelo proponente;

b. originais e cópias de notas fiscais eletrônicas e cupons eletrônicos com identificação do CPF ou CNPJ do proponente;

c. comprovantes de pagamentos, RPAs e cópias de cheques nominais cruzados ao beneficiário;

d. original e cópia do extrato bancário demonstrando a movimentação efetuada com o recurso recebido;

e. toda documentação deverá conter a assinatura do contador responsável; e

f. O parecer conclusivo será emitido somente após a entrega da prestação de contas e do produto final, dentro dos prazos previstos.

7.2.1. As datas de emissão de todos os documentos solicitados neste item deverão ser posteriores ao recebimento da verba e anteriores à conclusão do projeto.

7.3. Os documentos referentes aos pagamentos de prestação de serviços deverão ser apresentados indicando, individualmente, os nomes e números de CPF ou CNPJ de cada prestador de serviço.

7.4. Ao final da execução do projeto, caso existam saldos remanescentes dos valores repassados, o proponente do recurso efetuará a restituição do saldo aos cofres públicos, por meio de guia de Receitas Diversas, que será emitida pela Secretaria de Fazenda.

7.5. Quando a verba solicitada pelo proponente não corresponder a 100% (cem por cento) do custo do projeto, a fonte de recurso complementar deverá ser especificada e comprovada através de documento bancário.

7.5.1. O recurso complementar não poderá ser gerado por meio de receitas provenientes da venda de ingressos e/ou produto.

7.6. O proponente não se exime do cumprimento das obrigações tributárias acessórias decorrentes das contratações que efetuar, como, por exemplo, apresentação de GFIP, SEFIP, recolhimento de retenções de INSS, IRRF, ISS, dentre outras existentes e que vierem a ser criadas.

7.7. O relatório de prestação de contas deverá ser revisado e assinado por responsável técnico da área contábil com registro em seu respectivo conselho de classe – CRC, e deverá atender às disposições da Lei n. 11.066 de 16 de março de 2015, da Lei nº 8.666, de 21 de junho de 1993 e demais legislações, normas e atos referentes à prestação de contas pelo uso de verbas públicas.

7.8. A prestação de contas deverá estar em consonância com o projeto apresentado e de acordo com o plano de utilização dos recursos.

7.9. Não serão aceitos documentos (extratos bancários, notas fiscais etc) com rasura ou com ausência de dados.

7.10. Os documentos de prestação de contas (notas fiscais, cupons fiscais etc) apresentados de forma irregular, contrariando o disposto neste edital, serão desconsiderados.

7.11. A Comissão de Instrução, Análise e Fiscalização de Projetos Culturais, presidida pelo(a) Secretário(a) de Cultura analisará as prestações de contas, emitindo parecer conclusivo FAVORÁVEL, PARCIALMENTE FAVORÁVEL ou RECUSADO.

7.11.1. O proponente que tiver a respectiva prestação de contas com parecer PARCIALMENTE FAVORÁVEL ou RECUSADO, será notificado para que, no prazo de 30 (trinta) dias corridos, tome as providências necessárias para sanar as irregularidades.

7.11.2. Concluído o prazo, a Comissão de Instrução, Análise e Fiscalização de Projetos Culturais analisará as providências realizadas, e se considerar sanadas as irregularidades apontadas na prestação de contas, emitirá parecer FAVORÁVEL.

7.11.3. Concluído o prazo, e considerando a Comissão de Instrução, Análise e Fiscalização de Projetos Culturais que as irregularidades apontadas na prestação de contas não foram sanadas de modo suficiente, emitirá parecer com sua conclusão e determinará ao proponente a aplicação das sanções previstas nos artigos 16 e 17 da Lei n. 11.066 de 16 de março de 2015, além de responder administrativa, civil e criminalmente por seus atos.

8. Das Disposições Gerais

8.1. A quantidade de projetos se justifica pelos recursos financeiros disponíveis para pagamento dos peritos avaliadores, que corresponde ao limite de até 10% (dez por cento) dos recursos previstos.

8.2. O acompanhamento de todas as etapas do processo seletivo e a observância quanto a eventuais prazos para atendimento de solicitações da SECULT serão de inteira responsabilidade dos proponentes.

8.3. O proponente fica totalmente responsável pelo cumprimento das leis vigentes relacionadas a área cultural de seu projeto.

8.4. Os proponentes que não atenderem, durante a execução e finalização dos projetos contemplados, a todas as obrigações, compromissos e normas definidas no presente edital, assim como no Termo de Compromisso, estarão sujeitos às sanções previstas no Art. 17 da lei 11.066 de março de 2015.

8.5. O proponente contemplado será responsável pela completa execução de seu projeto, no prazo estipulado, conforme apresentado e aprovado, bem como pelas ações visando à divulgação do mesmo e à mobilização de público.

8.6. Não será admitida a substituição do proponente em qualquer fase do processo sob pena de rescisão do contrato.

8.7. Somente será possível qualquer alteração no projeto cultural mediante solicitação prévia, devidamente justificada por escrito, após a efetiva aprovação da Comissão de Instrução, Análise e Fiscalização de Projetos Culturais.

8.8. Em projetos que envolvam a produção de livros, periódicos, fitas magnéticas de som e vídeo, CDs, DVDs, entre outros, o proponente deverá destinar 30% (trinta por cento) da tiragem à Secretaria da Cultura de Sorocaba, que será responsável por sua distribuição.

8.9. Os produtos culturais poderão gerar receita própria após a efetivação da contrapartida obrigatória do projeto.

8.9.1. Os proponentes contemplados, quando for o caso, deverão apresentar plano de comercialização do produto final, com o objetivo de se colocar os bens culturais produzidos ao alcance dos interessados, a preços reduzidos.

8.10. Na primeira apresentação e/ou lançamento, que será obrigatória, não será permitida cobrança de ingresso.

8.10.1. Pré-lançamentos deverão estar previstos no projeto e cronograma, com devida justificativa.

8.11. Não será concedido ressarcimento de dispêndios referentes a fases do projeto em execução, cujos desembolsos tenham ocorrido antes da liberação dos recursos.

8.12. Deverá constar em todo material de divulgação e promoção dos projetos, bem como da própria obra, a inscrição: "APOIO INSTITUCIONAL DA PREFEITURA MUNICIPAL DE SOROCABA - SECRETARIA DA CULTURA - LEI Nº 11.066/2015", bem como o logotipo a ser fornecido pela Secretaria da Cultura.

8.12.1. Toda arte gráfica dos produtos culturais, assim como do material de divulgação dos projetos, deverá ser encaminhada à Secretaria da Cultura para análise e aprovação, antes de ser impresso e veiculado.

8.13. No caso de a efetiva execução do produto cultural demandar valores maiores que o correspondente ao projeto aprovado, inviabilizando-o, o autor ficará obrigado a restituir a verba integralmente.

8.14. Para conhecimento dos interessados, passa a fazer parte do presente edital, em todo o seu conteúdo, o Termo de Compromisso a ser firmado entre a Prefeitura Municipal de Sorocaba e cada proponente dos projetos culturais beneficiados com o incentivo desta Lei.

8.15. O proponente deverá atender a todas as exigências da Lei 11.066 de 16 de março de 2015, Decreto 21.712, de 19 de março de 2015, alterado pelo Decreto 22.211 de 11 de Março de 2016, deste edital e seus anexos.

8.16. Os casos omissos neste edital e não previstos em lei, decreto ou portaria, serão resolvidos pela Comissão de Instrução, Análise e Fiscalização de Projetos Culturais.

8.17. O plantão de dúvidas referente à elaboração de projetos será no período de 08 a 30 de abril de 2016, única e exclusivamente por e-mail (linc@sorocaba.sp.gov.br) e no período de 11 a 29 de Abril de 2016, plantão presencial, sendo obrigatório o agendamento prévio.

8.18. As despesas decorrentes do presente edital onerarão as dotações próprias especificadas no orçamento do Município de Sorocaba para a Secretaria da Cultura.

Anexo 1 – Formulário-Guia

Anexo 2 – Declaração – Primeiros Projetos – Pessoa Física 2016

Anexo 3 – Declaração – Primeiros Projetos – Pessoa Jurídica 2016

Anexo 4 – Interposição de Recurso

Informações:

Telefone: (15) 3212-7288

E-mail: linc@sorocaba.sp.gov.br

Horário de atendimento ao público: das 9 às 11 horas e das 13 às 16 horas.

Jaqueline Gomes da Silva
Secretária da Cultura

Presidente CDC/LINC

2. Materiais de Consumo			
2.1			
2.2			
2.3			
2.4			
2.5			
SUBTOTAL			
3. Serviços			
3.1			
3.2			
3.3			
3.4			
3.5			
SUBTOTAL			
VALOR TOTAL DO PROJETO			

Quadro Resumo		
Fonte de Recursos	Valor	Percentual
Recursos Solicitados à LINC	R\$	
Outras Fontes (especificar abaixo)	R\$	
TOTAL	R\$	100%
Detalhamento da Previsão de Outras Fontes		
Descrição	Estimativa	
Recursos Próprios do Proponente	R\$	
Receita Prevista	R\$	
Outra fonte apoiadora (especificar)	R\$	
Anexar declarações e/ou documentos comprobatórios (ex: extratos bancários, carta de anuência do patrocinador)		

14. PROPOSTA DE CONTRAPARTIDA

(Considerar as propostas previstas em lei, em seu 5º artigo, e descrever outras propostas de interesse social, se houver). **Máximo de 10 linhas Arial/Times New Roman 12, espaçamento simples.**

15. FICHA TÉCNICA

(Enviar em anexo as cartas de anuência de todos os envolvidos. Podem ser acrescentadas linhas)

Nome	Função	CPF

16. DIREITOS DO AUTOR

Quando necessário, o proponente deverá apresentar documento de cessão de direitos autorais, a menos que seja ele o autor (ex: texto, música)

ANEXO II

DECLARAÇÃO PRIMEIROS PROJETOS

Eu, _____, portador (a) da carteira de identidade nº _____, e do CPF nº _____, proponente do projeto _____, inscrito

na categoria Primeiros Projetos, declaro não ter sido contemplado anteriormente em nenhum projeto cultural junto ao Município de Sorocaba.

Declaro, para todos os fins, ser verdadeira a informação aqui prestada e que o projeto apresentado é original, sendo de minha autoria.

Sorocaba, ____ de _____ de 2016.

Assinatura

Nome: _____

ANEXO III

DECLARAÇÃO PRIMEIROS PROJETOS

Eu, _____, vinculado à empresa/instituição _____, de CNPJ de nº _____, responsável pelo projeto _____, inscrito

na categoria Primeiros Projetos, declaro que a empresa/instituição proponente não foi contemplada anteriormente em nenhum projeto cultural junto ao Município de Sorocaba.

Declaro, para todos os fins, ser verdadeira a informação aqui prestada e que o projeto apresentado é original, sendo da autoria de seu responsável.

Sorocaba, ____ de _____ de 2016.

Nome do responsável do projeto.

Assinatura

ANEXO IV INTERPOSIÇÃO DE RECURSOS - INSTRUÇÕES

- O prazo para interposições de recursos será publicado junto ao resultado das avaliações.
- O horário para retirada das avaliações, assim como para entrega de recursos, é das 9h às 17h.
- A avaliação será entregue somente ao proponente do projeto ou à pessoa com procuração deste, com firma reconhecida em cartório.
- O recurso deve ser entregue pessoalmente na Secretaria da Cultura, em duas vias, que serão protocoladas;
- Não serão aceitos os recursos encaminhados por e-mail, carta ou outro meio além do especificado no item anterior;
- O proponente deve pontuar a questão que não o satisfaz, citando o(s) item(ns) específico(s) da avaliação e, se achar necessário, reproduzir as palavras do avaliador;
- Não será aceita a inclusão de documentos que não foram entregues na inscrição do projeto;
- O prazo de análise de recursos é de até 20 (vinte) dias, após o término da interposição de recursos, podendo ser prorrogado por igual período, de acordo com a quantidade de recursos interpostos.
- O resultado dos recursos será publicado no Jornal do Município de Sorocaba, em data a ser divulgada.

Comissão de Instrução, Análise e Fiscalização de Projetos Culturais LINC/SECULT

EDITAL DE CREDENCIAMENTO PERMANENTE Nº 04 /2016 – SECULT

A Secretaria da Cultura de Sorocaba torna público que realizará credenciamento de peritos pareceristas com fundamento no caput do art. 25 da Lei nº 8.666/93, para prestação dos serviços especificados no objeto deste Edital, assim como Decreto nº 21.712 de 19 de Março de 2015

REGULAMENTO

1. DO OBJETO

1.1. O objeto deste Edital é o credenciamento de pessoas físicas para exercerem atividades de análise e emissão de parecer técnico de projetos culturais, nas áreas descritas neste edital, desde que atendidos os requisitos ali descritos.

2. DA SOLICITAÇÃO DE CREDENCIAMENTO

2.1. A solicitação de credenciamento será constituída pelo cadastro permanente realizado exclusivamente por meio de envio da documentação enumerada no subitem 2.2.

2.2. A solicitação de credenciamento deverá ser apresentada com a seguinte documentação:

a) cópia autenticada de documento legal de identificação que prove idade superior a 18 anos, que contenha foto, assinatura, número da Carteira de Identidade e do CPF;

b) cópia simples de comprovante de residência com data de emissão não superior a três meses;

c) cópia autenticada de comprovante de inscrição no órgão de classe competente, se for o caso;

d) cópia autenticada da inscrição de contribuinte como profissional autônomo no Regime Geral da Previdência Social – INSS e no cadastro de contribuintes do Imposto sobre Serviços - ISS, quando cabível;

e) cópia autenticada do certificado ou diploma que comprove a formação acadêmica e cursos complementares;

f) documentos que comprovem experiência profissional mínima de dois anos na(s) área(s) cultural(is) pleiteada(s), indicando primeira e segunda opção, tais como: carteira de trabalho (CTPS), portfólio com publicações, fotos e reportagens de trabalhos realizados; declarações autenticadas de instituições reconhecidas na área cultural sobre contratações e serviços prestados na área de interesse; execução de projetos anteriores;

g) comprovante de estar quite com as obrigações eleitorais; e

h) comprovante de estar quite com o serviço militar, se do sexo masculino;

2.3. A documentação será entregue pessoalmente, ou encaminhada via postal com aviso de recebimento à Secretaria da Cultura, Rua Souza Pereira, 440, Centro, CEP 18010-320, Sorocaba/SP. A solicitação será considerada formalizada na data da entrega ou postagem da documentação.

2.4. A solicitação será analisada pela Secretaria da Cultura nos termos do item 3 deste edital.

2.5. O interessado deverá indicar a(s) área(s) de credenciamento na(s) qual(is) pretende atuar dentre as descritas no Anexo I deste Edital, que devem corresponder a sua formação e experiência, devendo preencher os requisitos exigidos, o que não implica garantia de aprovação.

2.6. O credenciamento será restrito a no máximo duas áreas culturais, limitado aos seus segmentos. Essa indicação será feita por ordem de preferência na solicitação de credenciamento.

2.6. A inscrição formalizada de forma incompleta ou em desacordo com o estabelecido neste Edital será considerada indeferida.

2.7. A formalização da interposição vincula e sujeita, integralmente, o interessado aos termos deste edital, a respeito dos quais não poderá alegar desconhecimento.

3. DO CREDENCIAMENTO

3.1. Os profissionais serão credenciados por nível de qualificação, de acordo com a pontuação obtida pela somatória dos requisitos de experiência e formação, conforme tabela abaixo:

Requisitos por área do conhecimento

Experiência Pontuação

Igual ou superior a dez anos 15 pontos
Superior a cinco e inferior a dez anos 10 pontos
Superior a dois e igual ou inferior a cinco anos 05 pontos

Formação Pontuação

Doutorado 15 pontos
Mestrado 12 pontos
Especialização 10 pontos
Superior 05 pontos

3.2. O candidato que comprovar experiência, igual ou superior a dois anos, em análise e emissão de parecer de projetos e produtos culturais, será bonificado em 05 pontos.

3.3. A lista dos credenciados, por nível de qualificação, segmento e área cultural, será divulgado na Imprensa Oficial do Município de Sorocaba, de acordo com a data estipulada na divulgação de cada projeto desta SECULT.

3.4. O profissional que tiver a solicitação de credenciamento indeferida poderá interpor recurso, no prazo de cinco dias úteis, a contar da data de publicação dos resultados na Imprensa Oficial do Município, excluindo-se o dia de início e incluindo-se o de vencimento.

3.5. Após a divulgação da análise dos recursos, não será aceito pedido de revisão de recurso e/ou recurso de recurso e/ou pedido de reconsideração.

4. DOS IMPEDIMENTOS PARA CREDENCIAMENTO

4.1. Não serão credenciados:

a) membros de órgão de direção ou administração da SECULT e suas vinculadas, seus cônjuges ou companheiros, parentes consanguíneos ou afins, em linha reta ou colateral;

b) servidores da Prefeitura Municipal de Sorocaba e suas Vinculadas.

5. DO TERMO DE COMPROMISSO

5.1. O credenciamento de perito avaliador selecionado somente surtirá efeito após sua formalização por meio de Termo de Compromisso (Anexo II) a ser firmado com a Secretaria da Cultura.

5.2. O Termo de Compromisso terá vigência de doze meses consecutivos e poderá ser prorrogado por iguais períodos, até o limite de 60 (sessenta) meses, a critério das partes, observado o disposto no artigo 57, II, da Lei 8.666/93.

5.3. O credenciado, para formalizar a contratação, deverá apresentar a seguinte

documentação:

a) prova de regularidade para com as Fazendas Federal, Estadual ou outra equivalente na forma da lei, mediante a apresentação das seguintes certidões:

I – Certidão Conjunta Negativa de Débitos ou Certidão Conjunta Positiva com Efeitos de Negativa relativos a Tributos Federais e à Divida Ativa da União, expedida pela Secretaria da Receita Federal; e

II – Certidão de Regularidade de ICMS – Imposto sobre Circulação de Mercadorias e Serviços, expedida pela Secretaria da Fazenda ou Certidão Negativa ou Positiva com efeitos de Negativa de Débitos Tributários, expedidas pela Procuradoria Geral do Estado de São Paulo, nos termos da Resolução Conjunto SF/PGE 02, de 09/05/2013 ou Declaração de Isenção ou de não incidência assinada pelo representante legal do credenciado, sob as penas da lei; e

b) prova de inexistência de débitos inadimplidos perante a Justiça do Trabalho, mediante apresentação da Certidão Negativa de débitos trabalhistas ou de Certidão Positiva de Débitos trabalhistas com efeito de negativa, nos termos do Art. 642-A da Consolidação das Leis do Trabalho;

c) declaração de que não se encontra em situação de inelegibilidade, devidamente preenchida, nos termos da Lei Municipal nº 10.128, de 30 de maio de 2012, regulamentada pelo Decreto nº 20.786, de 25 de setembro de 2013 (conforme modelo a ser disponibilizado pela SECULT);

d) documentação complementar:

I – comprovante de endereço (cópia simples e não superior a 3 meses) e
II – dados bancários.

O parecerista poderá atuar em mais de um edital/premição realizados por esta Secretaria concomitantemente, ficando sujeito a sua aceitação e assinatura de novo termo de compromisso.

6. DA DISTRIBUIÇÃO DOS PROJETOS

6.1. Os projetos culturais serão distribuídos aos peritos avaliadores, pela Secretaria da Cultura de Sorocaba, obedecendo aos seguintes critérios:

a) de forma impessoal, de acordo com o disposto nos subitens 2.5 e 3.1 deste edital;

b) em áreas mais abrangentes (exp.: artes cênicas), serão analisados os segmentos dos projetos propostos aproximando-os da área específica de atuação do currículo do perito, respeitando as tabelas 1.1 e 1.2 do anexo deste edital, na mesma área e com a mesma pontuação, o critério de desempate será a experiência como parecerista, experiência na área e formação nessa ordem, respeitando os itens acima.

c) fica a cargo da Secretaria da Cultura a quantidade de projetos distribuídos a cada perito, respeitando os critérios acima e sua disponibilidade.

6.2. Comunicado o número de projetos designados ao credenciado, este terá o prazo de até três dias úteis, a contar da data da notificação para aceitar ou recusar os trabalhos, para que haja a redistribuição dos mesmos.

6.3. O credenciado que realizar parecer técnico do(s) projeto(s), será responsável pelas análises posteriores do(s) mesmo(s) quando demandadas pelo credenciante.

7. DO IMPEDIMENTO E DA SUSPEIÇÃO PARA RECEBIMENTO DE PROJETOS

ADOpte UM ANIMALZINHO

E GANHE UM AMIGO

ADOÇÃO DE CÃES E GATOS

CASTRACÃO GRATUITA

VERMIFUGADOS E VACINADOS

SEÇÃO DE CONTROLE DE ZOONOSES
SEGUNDA A SEXTA, DAS 9H ÀS 11H E DAS 13H ÀS 16H
RUA ROSA MARIA DE OLIVEIRA, 346 - JARDIM ZULMIRA

Vigilância em Saúde
Seção de Controle
Zoonoses

Secretaria de
Saúde

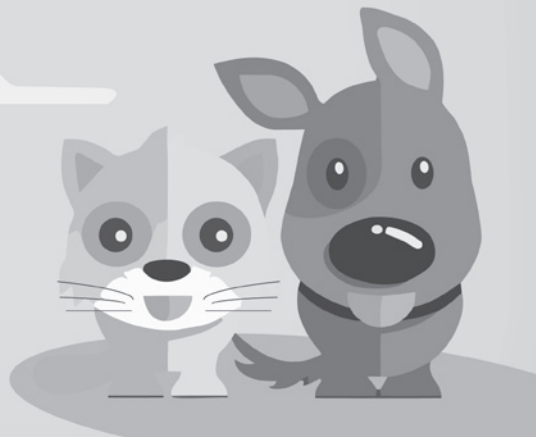

SEHAB

Secretaria da Habitação e Regularização Fundiária

SECRETARIA DA HABITAÇÃO E REGULARIZAÇÃO FUNDIÁRIA

RESOLUÇÃO SEHAB 29/2016
Júlia Galvão Andersson, Secretária da Habitação e Regularização Fundiária, nos uso de suas atribuições legais e considerando a necessidade de atender a demanda ainda existente de famílias interessadas na aquisição de unidades habitacionais, de acordo com a Lei Federal nº 11.977, de 7 de Julho de 2009, e as exigências contidas na Portaria 595, de 18 de Dezembro de 2013, do Ministério das Cidades, e alterações posteriores, que dispõe sobre os parâmetros de priorização e sobre o processo de seleção dos beneficiários do Programa Minha Casa, Minha Vida - PMCMV, faixa I.

RESOLVE
Art. 1º Convocar os 01 beneficiário Programa Habitacional Parque da Mata, abaixo listado e que assinou o contrato conforme informações da Caixa Econômica Federal, para realizar sua mudança para o apartamento, no dia 04/04/2016 (2ª feira), das 8:00 às 18:00:
- JOEL FERREIRA DE SAMPAIO (CPF: 189.211.448-89);

Art. 2º O beneficiário listado no artigo 1º, no ato da mudança, deverá apresentar documento com foto e CPF, bem como a identificação de todos as pessoas que irão residir com o beneficiário no empreendimento.

Art. 3º O beneficiário que não puder comparecer no dia 04/04/2016 (2ª feira), das 8:00 às 18:00, para a mudança para o apartamento poderá fazê-la por terceiro, mediante apresentação de procuração, conforme modelo do Anexo 01 desta Resolução.

§ 1º A procuração deverá ter firma reconhecida em Cartório, por semelhança.
§ 2º A procuração deverá ser apresentada à equipe responsável no dia da mudança.
§ 3º O beneficiário poderá outorgar procuração ao seu respectivo

cônjuge ou companheiro(a)

Art. 4º O beneficiário que não realizar a sua mudança no dia e horário indicados poderão realizar a sua mudança a partir do dia 05/04/2016 (3ª feira).

§ 1º As mudanças realizadas a partir do dia 05/04/2016 (3ª feira) deverão, obrigatoriamente, ocorrer em dia útil e durante o horário comercial.

§ 2º Os beneficiários que realizarem a mudança a partir do dia 05/04/2016 (3ª feira) são responsáveis pela organização de eventuais mudanças que possam ocorrer ao mesmo tempo e no mesmo bloco/andar.

§ 3º Os beneficiários que realizarem a mudança a partir do dia 05/04/2016 (3ª feira) deverão contatar a Comissão de Gestão do Condomínio para entrarem no Residencial e, também, no imóvel.

Art. 5º A partir do dia 04/04/2016 (2ª feira) os beneficiários tornam-se responsáveis pelos seus imóveis e, portanto, deverão ocupar os apartamentos.

§ 1º A partir do dia 04/04/2016 (2ª feira) o beneficiário torna-se responsável por qualquer possível invasão que possa ocorrer no imóvel.

Art. 6º As necessárias convocações e orientações aos participantes do processo de inserção no Programa Habitacional "Parque da Mata" serão feitas exclusivamente por meio do jornal "Município de Sorocaba", órgão oficial da Prefeitura de Sorocaba, e do site www.sorocaba.sp.gov.br, sendo de inteira responsabilidade do interessado manter-se informado

Art. 7º Esta Resolução entra em vigor na data de sua publicação no jornal "Município de Sorocaba", órgão oficial da Prefeitura de Sorocaba, disponível no site www.sorocaba.sp.gov.br.

Sorocaba, 01 de Abril de 2016.

Júlia Galvão Andersson
Secretária da Habitação e Regularização Fundiária

ANEXO 01 da Resolução Sehab 29/2016 PROCURAÇÃO EXTRAJUDICIAL

Outorgante: (Nome Completo, nacionalidade, estado civil, profissão, RG, CPF, filiação, endereço com CEP)
Outorgado: (Nome Completo, nacionalidade, estado civil, profissão, RG, CPF, filiação, endereço com CEP)

Pelo presente instrumento particular de mandato, o subscritor do presente, denominado outorgante, nomeia e constitui seu bastante procurador o outorgado acima qualificado, a quem confere amplos poderes para o foro geral, podendo o mesmo em qualquer empresa, instituição ou órgão público das esferas administrativas da União, Estados e Municípios e suas empresas públicas, autarquias e fundações, para que lhe represente e pratique todos os atos necessários para o bom e fiel cumprimento deste instrumento, especificamente para participar no dia 04/04/2016 (2ª feira) munido de CPF e documento com foto, no empreendimento residencial "Parque da Mata", localizado na rua: Seraphin Banietti nº 1.200 - Caguaçu, da mudança/ocupação do apartamento, com poderes especiais, no desempenho do seu mister, mudar/ocupar a unidade habitacional no empreendimento residencial "Parque da Mata".

Sorocaba, 01 de Abril de 2016

Outorgante
(Nome Completo do Outorgante)

Outorgado
(Nome Completo do Outorgado)

SEMES

Secretaria de Esporte e Lazer

Campeonato Municipal de Futebol da 3ª Divisão "Taça Baltazar Fernandes" – 2016

Regulamento Técnico

I - DAS DISPOSIÇÕES INICIAIS

Artigo 1º - O presente regulamento é um conjunto de disposições específicas que regem o Campeonato Municipal de Futebol da 3ª Divisão "Taça Baltazar Fernandes" na temporada 2016, em conformidade com as Leis nº 8.474, de 27 de maio 2008, nº 9.881, de 21 de dezembro de 2011, e nº 9615 de 16 de junho de 2011.

II - DO SISTEMA DE DISPUTA

Artigo 2º - O campeonato será disputado em 06 (seis) fases: Primeira (Classificatória), Segunda (Eliminatória), Terceira (Oitavas de Final), Quarta (Quartas de Final), Quinta (Semi Final) e Sexta (Final/3º/4º).

PRIMEIRA FASE – CLASSIFICATÓRIA

Artigo 3º - Participarão da primeira fase as 81 (oitenta e uma) associações, divididas em 16 grupos (A, B, C, D, E, F, G, H, I, J, K, L, M, N, O e P), de acordo com o sorteio realizado no Congresso Técnico no dia 02/03/16, e também em reunião extraordinária realizada no dia 21/03, conforme relacionado a seguir:

A
Asa Branca do Morro
Associação Clube Torres
EC Paineiras
Estrela de Ouro FC
Fênix FC

B
AA Aparecidinha
AA Santa Cruz
Projeto Tok Vida
Rápido Valência FC
Vila Sorocaba Real E.C.

C
AA Guadalajara
Ajax FC
Condomínio FC
EC Comercial/Tradição Bota CHOPP
EC Unidos Aparecidinha

D
AA Portuguesa de Esportes F.C.
Celta EC
Garra FC
São Raimundo FC
União EC São Bento

E
AA Magnólia
Atlético Parque São Bento
Boca Madella FC
EC Nove de Julho
EC Rodrigues Paulistano

F
Aliança EC
DFD FC
EC Búlgaros
EC Jacutinga
EC Mineirão
EC Santo Amaro

G
AA Ferroviária/Vila Progresso
AD Furiosa Real
Corinthinha FC do Éden
EC Jardim Los Angeles
EC Maria Cristina/Proj. S. São Lourenço

H
AD XX de Novembro
Caguaçu FC
EC Casa Branca
GE Sol Nascente
SESE- SE Santo Expedito

I
AA União do Jardim Refúgio
EC União Sorocaba
EC Unidos da Villa
EC Vila Maria/Horizonte FC
Gregório Leme FC

J
Associação Braga FC
AA Desportiva Colorado
EC Jardim Manchester
EC Milan
EC Pirâmide

K
CA Villa Amato
Desp Nova Sorocaba/GR Ferroviários
EC Sousa Independente
União Desportiva "Cedega FC"
União Recreativa Campestre URCA

L
Ass Aero Esporte FC/Flamengo Paulista/Rlojas
Camisa 10 FC
EC Botafogo Vitória Régia
EC União BTK
SMF FC/Vila Barão

M
AA Árvore Grande/Bar do Márcio
AA Tigrao
Assoc Unidos da Vila Astúrias
EC Novo Horizonte
União FC do Mineirão

N
EC Bayern Itapemirim
EC Nova União do Jd N Esperança
GE Nova Sorocaba
Jardim Brasília FC
Kamikaze FC

O
Associação Sport Sorocaba
AA Vila Carvalho
Califórnia FC
EC Laranjeiras
UCENS

P
AA Juventus
AE São Bento/D'Paula FC
Colorado FC
EC São Guilherme
Elite FC

Artigo 4º - Na primeira fase (classificatória) as associações jogarão entre si, no respectivo grupo, em turno único, classificando-se para a fase seguinte as 02 (duas) associações com o maior número de pontos ganhos dentro do seu grupo;

SEGUNDA FASE – ELIMINATÓRIA

Artigo 5º - A segunda fase (eliminatória) será disputada pelas 32 (trinta e duas) associações classificadas na Primeira Fase, pelo sistema de eliminatória simples (jogo único), considerando-se os resultados obtidos exclusivamente nesta fase, conforme emparelamento abaixo:

Jogo 01	1º do A	X	2º do B
Jogo 02	1º do B	X	2º do A
Jogo 03	1º do C	X	2º do D
Jogo 04	1º do D	X	2º do C
Jogo 05	1º do E	X	2º do F
Jogo 06	1º do F	X	2º do E
Jogo 07	1º do G	X	2º do H
Jogo 08	1º do H	X	2º do G
Jogo 09	1º do I	X	2º do J
Jogo 10	1º do J	X	2º do I
Jogo 11	1º do K	X	2º do L
Jogo 12	1º do L	X	2º do K
Jogo 13	1º do M	X	2º do N
Jogo 14	1º do N	X	2º do M
Jogo 15	1º do O	X	2º do P
Jogo 16	1º do P	X	2º do O

TERCEIRA FASE – OITAVAS DE FINAL

Artigo 6º - A Terceira Fase (Oitavas de Final) será disputada pelas 16 (dezesesseis) associações classificadas e formarão 08 (oito) grupos com 02 (duas) associações cada um, que se enfrentarão pelo sistema de eliminatória simples (jogo único), considerando-se os resultados obtidos exclusivamente nesta fase, conforme emparelamento abaixo:

Jogo 17	Vencedor do Jogo “01”	X	Vencedor do Jogo “03”
Jogo 18	Vencedor do Jogo “02”	X	Vencedor do Jogo “04”
Jogo 19	Vencedor do Jogo “05”	X	Vencedor do Jogo “07”
Jogo 20	Vencedor do Jogo “06”	X	Vencedor do Jogo “08”
Jogo 21	Vencedor do Jogo “09”	X	Vencedor do Jogo “11”
Jogo 22	Vencedor do Jogo “10”	X	Vencedor do Jogo “12”
Jogo 23	Vencedor do Jogo “13”	X	Vencedor do Jogo “15”
Jogo 24	Vencedor do Jogo “14”	X	Vencedor do Jogo “16”

QUARTA FASE – QUARTAS DE FINAL

Artigo 7º - Na quarta fase (Quartas de Final) as 08 (oito) associações classificadas formarão 04 (quatro) grupos com 02 (duas) associações em cada um, que se enfrentarão, dentro dos grupos em turno e retorno, classificando-se para a fase seguinte a associação com maior número de pontos ganhos nos respectivos grupos, considerando-se os resultados obtidos exclusivamente nesta fase, conforme emparelamento abaixo:

Jogo 25	Vencedor do Jogo “17”	X	Vencedor do Jogo “19”
Jogo 26	Vencedor do Jogo “18”	X	Vencedor do Jogo “20”
Jogo 27	Vencedor do Jogo “21”	X	Vencedor do Jogo “23”
Jogo 28	Vencedor do Jogo “22”	X	Vencedor do Jogo “24”

QUINTA FASE – SEMIFINAL

Artigo 8º - Na quinta fase (Semifinal) as 04 (quatro) associações classificadas formarão 02 (dois) grupos com 02 (duas) associações em cada um, que se enfrentarão, dentro dos grupos em turno e retorno, classificando-se para a fase seguinte a associação com maior número de pontos ganhos nos respectivos grupos, considerando-se os resultados obtidos exclusivamente nesta fase, conforme emparelamento abaixo:

Jogo 29	Vencedor do Jogo “25”	X	Vencedor do Jogo “27”
Jogo 30	Vencedor do Jogo “26”	X	Vencedor do Jogo “28”

SEXTA FASE – FINAL/3º e 4º

Artigo 9º - Na Sexta Fase (Final/3º e 4º) as 02 (duas) associações classificadas jogarão entre si, em jogo único, sagrando-se campeã a que somar o maior número de pontos ganhos, considerando-se os resultados obtidos exclusivamente nesta fase.

Artigo 10 - Na Sexta Fase (Final/3º e 4º) as 02 (duas) associações perdedoras na semifinal jogarão entre si, em jogo único, classificando-se em 3º e 4º lugares a que somar o maior número de pontos ganhos, considerando-se os resultados obtidos exclusivamente nesta fase.

Jogo 31	Perdedor do Jogo “29”	X	Perdedor do Jogo “30”
Jogo 32	Vencedor do Jogo “29”	X	Vencedor do Jogo “30”

Artigo 11 - O mando de jogo na Segunda Fase (eliminatória), Terceira Fase (Oitavas de Final), Quarta Fase (Quartas de Final), Quinta Fase (Semi-Final) e Sexta Fase (3º/4º/Final) pertencerá exclusivamente à SEMES.

III – DO CRITÉRIO DE DESEMPATE

Artigo 12 - Ocorrendo igualdade de pontos ganhos entre 02 (duas) ou mais associações, aplicam-se na **Primeira Fase**, sucessivamente, os seguintes critérios técnicos de desempate:

- ✓ Maior número de vitórias;
- ✓ Maior saldo de gols;
- ✓ Maior número de gols marcados;
- ✓ Vantagem no confronto direto (somente no empate entre duas associações);
- ✓ Sorteio público na SEMES.

Artigo 13 - Na Segunda, Terceira e na Fase Final/3º/4º, todas as partidas que terminarem empatadas no tempo regulamentar serão decididas através da cobrança de tiros livres diretos da marca do pênalti, de acordo com as normas da IFAB e praticadas pela FIFA

§ único Na quarta (quartas de final), quinta fase (semifinal) ao final da 2ª partida, ocorrendo igualdade de pontos e gols, a decisão será através da cobrança de tiros livres diretos da marca do pênalti, de acordo com as normas da IFAB e postas em prática pela FIFA.

IV – DA CLASSIFICAÇÃO GERAL

Artigo 14 - Considerando os parágrafos 4º e 5º do artigo 11 do Regulamento Geral dos Campeonatos Municipais de Futebol (RGFMS), para efeitos da classificação geral, as associações com o maior número de pontos ganhos, somando-se as quatro fases: Primeira (Classificatória), Segunda (Eliminatória), Terceira (Oitavas de Final), Quarta (Quartas de Final), serão classificadas a partir da quinta colocação.

Parágrafo Único - Ocorrendo igualdade de pontos ganhos entre 02 (duas) ou mais associações, aplicam-se na classificação geral, sucessivamente, os seguintes critérios técnicos de desempate:

- a) Maior número de vitórias;
- b) Maior saldo de gols;
- c) Maior número de gols marcados;
- d) Menor número de cartões vermelhos recebidos pelos atletas;
- e) Menor número de cartões amarelos recebidos pelos atletas;
- f) Sorteio público na SEMES.

V – DO ANO DE NASCIMENTO

Artigo 15 - De acordo com o estabelecido pelo Regulamento Geral dos Campeonatos Municipais de Futebol (RGCMF) em seu art. 28, estão aptos para participar na Categoria “adulto”, nesta temporada, os atletas nascidos em 1999 e anos anteriores.

VI – DO PRAZO PARA INSCRIÇÃO DE ATLETAS

Artigo 16 - As inscrições de atletas para participarem da 1ª rodada do Campeonato previsto neste regulamento efetuaram suas inscrições no período de 25 de janeiro a 19 de fevereiro de 2016.

Artigo 17 - Cada associação poderá completar o limite máximo de 25 (vinte e cinco) atletas, conforme o Artigo 2º da lei 9881 de 21/12/2011, até 03 (três) dias antes da primeira partida de sua equipe válida pela 2ª Fase.

Parágrafo Único - Para ter condição de jogo o atleta deverá ser inscrito, no mínimo, com 03 (três) dias de antecedência, da partida em que pretenda participar.

VII – DA PREMIAÇÃO

Artigo 18 - Ao final do campeonato serão oferecidos troféus e medalhas personalizadas as equipes campeã e vice-campeã, e também troféus ao artilheiro, melhor goleiro e equipe mais disciplinada (Fair Play). Somente a equipe campeã, receberá um jogo de uniformes, contendo: 25 camisas, 25 calções e 25 pares de meia.

Artigo 19 - As equipes classificadas em 3º e 4º lugares não serão premiadas. A realização de um jogo para a decisão de 3º e 4º lugares foi definido em congresso técnico realizado no dia 02/03/2016, servindo apenas para efeitos de classificação.

VIII – DAS DISPOSIÇÕES FINAIS

Artigo 20 - As associações poderão compor o quadro de suplentes (banco de reservas) de cada partida com até 11 (onze) atletas inscritos.

Parágrafo Único - O banco de reservas poderá ainda ser composto por 01 (um) técnico, 01 (um) preparador físico e 01 (um) massagista.

Artigo 21 - Conforme o RGCMF fica impedido de participar da partida oficial subsequente o atleta advertido pelo árbitro por infração de natureza disciplinar, a cada série de três advertências (3º cartão amarelo).

§ 1º Para contagem dos cartões, serão adotadas as normas da FIFA, praticadas pela Confederação Brasileira de Futebol – CBF.

§ 2º As advertências (cartões amarelos) aplicadas, em partida suspensa ou anulada, serão consignadas para os efeitos deste Regulamento.

Artigo 22 - Conforme determina o Regulamento Geral dos Campeonatos Municipais de Futebol (RGCMF) em seu artigo 17; letra “e” cabe a Associação que tiver o mando de campo da partida: “trocar o uniforme por determinação do árbitro em caso de haver confusão com o da equipe adversária”.

Artigo 23 - As associações que não tenham atendido aos critérios estabelecidos anteriormente pela SEMES para a confirmação de sua inscrição na presente temporada serão consideradas desistentes do Campeonato, estando sujeitas às penas previstas no Código de Justiça Desportiva do Município de Sorocaba (CJDMS) e Regulamento Geral dos Campeonatos Municipais de Futebol (RGCMF).

Artigo 24 - As custas de preparo recursal, prevista no art. 41, § 1º do Código de Justiça Desportiva do Município de Sorocaba (CJDMS) será de R\$ 685,60 (seiscentos e oitenta e cinco reais e sessenta centavos) cujo recolhimento deverá ser feito diretamente em conta corrente com titularidade da Prefeitura de Sorocaba, vinculada ao Fundo de Apoio ao Desporto Amador de Sorocaba (FADAS) – Banco Itaú – Ag. 5865 – conta nº 02360-9, sendo que o recibo do depósito deverá ser anexado a petição, sob pena de indeferimento.

Sorocaba, 23 de março de 2016.

Francisco Moko Yabiku
Secretário de Esporte e Lazer

**Campeonato Municipal de Futebol da 3ª Divisão
"Taça Baltazar Fernandes/2016"**

TABELA 1ª Fase

**1ª Rodada
03 de abril - (domingo)**

Hora	Gr/Úg	Local	Mandante	Gol	Gol	Visitante
08:30	D/02	CE Pinheiros	AA Portuguesa de Esportes FC			São Raimundo FC
08:30	F/01	CE M. Eugênia	DFD FC			Aliança EC
10:00	A/02	Arena Tigrão	AC Torres			Asa Branca do Morro
10:00	B/01	CE Dr. Pitico	Rápido Valência FC			AA Aparecidinha
10:00	B/02	Amanda Almeida	AA Santa Cruz			Projeto Tok Vida
10:00	E/01	Johnsons Controls	EC Nove de Julho			Atlético Parque São Bento
10:00	E/02	Luciano Pellegrine	Boca Madella FC			AA Magnolia
10:00	H/01	Jambolão	Caguaçu FC			EC Casa Branca
10:10	F/03	Rui Costa Rodrigues	EC Jacutinga			EC Bulgáros
10:30	D/01	CE M. Eugênia	Celta EC			União EC São Bento
15:20	A/01	Wilson de Abreu	EC Paineiras			Estrela de Ouro FC
15:20	C/01	Amanda Almeida	EC Comercial/ Tradição Bota Chopp			AA Guadalajara
15:20	C/02	CE Brig. Tobias	Condomínio FC			Ajax FC
15:20	F/02	CE Dr. Pitico	EC Santo Amaro			EC Mineirão
15:20	G/01	Craque do Amanhã	AA Ferroviária/Vila Progresso			AD Furiosa Real
15:20	G/02	Rui Costa Rodrigues	Corinthians FC do Éden			EC Jardim Los Angeles
15:20	H/02	Arivaldo F Mendes	SESE Soc. Esp. Santo Expedito			A D XX de Novembro

10 de abril - (domingo)

Hora	Gr/Úg	Local	Mandante	Gol	Gol	Visitante
08:30	I/02	CE Pinheiros	EC Vila Maria/Horizonte FC			Gregório Leme FC
10:00	J/01	Wilson de Abreu	EC Unidos da Villa			EC União Sorocaba
10:00	J/02	Vitalino Pagliato	EC Jardim Manchester			Associação Braga FC
10:00	K/02	Johnsons Controls	União Recr. Campestre URCA			CA Villa Amato
10:00	L/02	Facens	EC Botafogo Vitória Régia			Ass. Aero Esporte FC/Flamengo Paulista/Riojas
10:00	M/02	CE Brig. Tobias	Assoc. Unidos da Vila Astúrias			EC Novo Horizonte
10:00	N/02	CE Dr. Pitico	Jardim Brasília FC			GE Nova Sorocaba
10:10	K/01	Rui Costa Rodrigues	Desp. Nova Sorocaba/ GR Ferroviários			União Desportiva "Cedega FC"
10:30	P/01	CE Pinheiros	Elite FC			AE São Bento/D'Paula FC
14:30	L/01	CE M. Eugênia	Camisa 10 FC			EC União BTK
15:20	J/01	Jambolão	AA Desportiva Colorado			EC Pirâmide
15:20	M/01	Arena Tigrão	AA Tigrão			AA Árvore Grande/Bar do Márcio
15:20	N/01	CE Brig. Tobias	EC N União do Jd Nova Esperança			Kamikaze FC
15:20	O/01	Rui Costa Rodrigues	UCENS			Associação Sport Sorocaba
15:20	O/02	CE Dr. Pitico	Califórnia FC			EC Laranjeiras
15:20	P/02	Bráulio G Clemente	Colorado FC			AA Juventus

2ª Rodada

17 de abril - (domingo)

Hora	Gr/Úg	Local	Mandante	Gol	Gol	Visitante
08:30	E/04	CE Pinheiros	EC Rodrigues Paulistano			EC Nove de Julho
10:00	B/03	Bráulio G Clemente	AA Aparecidinha			AA Santa Cruz
10:00	B/04	CE Dr. Pitico	Vila Sorocaba Real EC			Rápido Valência FC
10:00	C/04	CE Brig. Tobias	EC Unidos Aparecidinha			EC Comercial/ Tradição Bota Chopp
10:00	D/04	CE M. Eugênia	Garra FC			Celta EC
10:00	E/03	Jambolão	Atlético Parque São Bento			Boca Madella FC
10:10	A/04	Rui Costa Rodrigues	Fênix FC			EC Paineiras
10:20	H/04	Craque do Amanhã	GE Sol Nascente			Caguaçu FC
10:30	G/03	CE Pinheiros	AD Furiosa Real			Corinthians FC do Éden
14:30	F/04	CE M. Eugênia	Aliança EC			EC Jacutinga
15:20	A/03	Amanda Almeida	Estrela de Ouro FC			AC Torres
15:20	C/03	Luciano Pellegrine	AA Guadalajara			Condomínio FC
15:20	D/03	Rui Costa Rodrigues	União EC São Bento			AA Portuguesa de Esportes FC
15:20	F/05	Jambolão	EC Bulgáros			EC Santo Amaro
15:20	F/06	CE Dr. Pitico	EC Mineirão			DFD FC
15:20	G/04	São Lorenzo	EC Maria Cristina/Projeto S.S. Lourenço			AA Ferroviária/Vila Progresso
15:20	H/03	Wilson de Abreu	EC Casa Branca			SESE Soc. Esp. Santo Expedito

24 de abril - (domingo)

Hora	Gr/Úg	Local	Mandante	Gol	Gol	Visitante
08:30	M/03	Facens	AA Árvore Grande/Bar do Márcio			Assoc. Unidos da Vila Astúrias
10:00	I/03	CE Brig. Tobias	EC União Sorocaba			EC Vila Maria/Horizonte FC
10:00	J/03	CE Dr. Pitico	EC Pirâmide			EC Jardim Manchester
10:00	J/04	Vitalino Pagliato	EC Milan			AA Desportiva Colorado
10:00	L/03	CE M. Eugênia	EC União BTK			EC Botafogo Vitória Régia
10:00	L/04	Vila Barão	SMF FC/Barão FC			Camisa 10 FC
10:00	O/03	Arena Tigrão	Associação Sport Sorocaba			Califórnia FC
10:30	K/03	CE Pinheiros	União Desportiva "Cedega FC"			União Recreativa Campestre URCA
10:30	O/04	Facens	AA Vila Carvalho			UCENS
14:30	P/04	CE M. Eugênia	EC São Guilherme			Elite FC
15:20	I/04	Rui Costa Rodrigues	AA União do Jardim Refúgio			EC Unidos da Villa
15:20	K/04	CE Brig. Tobias	EC Sousa Independente			Desp. Nova Sorocaba/GR Ferroviários
15:20	M/04	Arena Mineirão	União FC do Mineirão			AA Tigrão
15:20	N/03	Wilson de Abreu	Kamikaze FC			Jardim Brasília FC
15:20	N/04	CE Dr. Pitico	EC Bayern Itapemirim			EC N União do Jd Nova Esperança
15:20	P/03	Jambolão	AE São Bento/D'Paula FC			Colorado FC

3ª Rodada

01 de maio - (domingo)

Hora	Gr/Úg	Local	Mandante	Gol	Gol	Visitante
08:30	B/06	CE Pinheiros	Projeto Tok Vida			AA Aparecidinha
10:00	A/06	CE Brig. Tobias	Asa Branca do Morro			Estrela de Ouro FC
10:00	B/05	Amanda Almeida	AA Santa Cruz			Vila Sorocaba Real EC
10:00	D/06	Wilson de Abreu	São Raimundo FC			União EC São Bento
10:00	E/05	Luciano Pellegrine	Boca Madella FC			EC Rodrigues Paulistano
10:00	F/08	CE M. Eugênia	DFD FC			EC Bulgáros
10:00	F/09	CE Dr. Pitico	EC Santo Amaro			EC Jacutinga
10:10	D/05	Rui Costa Rodrigues	AA Portuguesa de Esportes FC			Garra FC
10:30	E/06	CE Pinheiros	AA Magnolia			Atlético Parque São Bento
14:30	G/06	CE M. Eugênia	EC Jardim Los Angeles			AD Furiosa Real
15:20	A/05	Arena Tigrão	AC Torres			Fênix FC
15:20	C/05	CE Brig. Tobias	Condomínio FC			EC Unidos Aparecidinha
15:20	C/06	Johnsons Controls	Ajax FC			AA Guadalajara
15:20	F/07	Rui Costa Rodrigues	EC Mineirão			Aliança EC
15:20	G/05	CE Dr. Pitico	Corinthians FC do Éden			EC Maria Cristina/Projeto S.S. Lourenço
15:20	H/05	Arivaldo F Mendes	SESE Soc. Esp. Santo Expedito			GE Sol Nascente
15:20	H/06	Amanda Almeida	A D XX de Novembro			EC Casa Branca

08 de maio - (domingo)

Hora	Gr/Úg	Local	Mandante	Gol	Gol	Visitante
08:30	I/05	CE Pinheiros	EC Vila Maria/Horizonte FC			AA União do Jardim Refúgio
10:00	J/05	Vitalino Pagliato	EC Jardim Manchester			EC Milan
10:00	K/06	CE Brig. Tobias	CA Villa Amato			União Desportiva "Cedega FC"
10:00	L/05	Facens	EC Botafogo Vitória Régia			SMF FC/Barão FC
10:00	L/06	CE Dr. Pitico	Ass. Aero Esporte FC/Flamengo Paulista/Riojas			EC União BTK
10:00	N/06	Arivaldo F Mendes	GE Nova Sorocaba			Kamikaze FC

10:00	P/05	Bráulio G Clemente	Colorado FC			EC São Guilherme
10:10	J/06	Rui Costa Rodrigues	Gregório Leme FC			EC União Sorocaba
10:30	J/06	CE Pinheiros	Associação Braga FC			EC Pirâmide
14:30	M/06	CE M. Eugênia	EC Novo Horizonte			AA Árvore Grande/Bar do Márcio
15:20	K/05	Johnsons Controls	União Recr. Campestre URCA			EC Sousa Independente
15:20	M/05	CE Brig. Tobias	Assoc. Unidos da Vila Astúrias			União FC do Mineirão
15:20	N/05	Rui Costa Rodrigues	Jardim Brasília FC			EC Bayern Itapemirim
15:20	O/05	CE Dr. Pitico	Califórnia FC			AA Vila Carvalho
15:20	O/06	Wilson de Abreu	EC Laranjeiras			Associação Sport Sorocaba
15:20	P/06	Vila Barão	AA Juventus			AE São Bento/D'Paula FC

4ª Rodada

15 de maio - (domingo)

Hora	Gr/Úg	Local	Mandante	Gol	Gol	Visitante
08:30	G/08	CE Pinheiros	AA Ferroviária/Vila Progresso			Corinthians FC do Éden
10:00	A/07	CE Dr. Pitico	Fênix FC			Asa Branca do Morro
10:00	A/08	Wilson de Abreu	EC Paineiras			AC Torres
10:00	B/08	Facens	Rápido Valência FC			AA Santa Cruz
10:00	D/08	CE M. Eugênia	Celta EC			AA Portuguesa de Esportes FC
10:00	F/12	Jambolão	EC Bulgáros			EC Mineirão
10:10	B/07	Rui Costa Rodrigues	Vila Sorocaba Real EC			Projeto Tok Vida
10:20	D/07	Craque do Amanhã	Garra FC			São Raimundo FC
10:30	H/07	CE Pinheiros	GE Sol Nascente			A D XX de Novembro
14:30	F/10	CE M. Eugênia	Aliança EC			EC Santo Amaro
15:20	C/07	CE Brig. Tobias	EC Unidos Aparecidinha			Ajax FC
15:20	C/08	Amanda Almeida	EC Comercial/ Tradição Bota Chopp			Condomínio FC
15:20	E/07	Rui Costa Rodrigues	EC Rodrigues Paulistano			AA Magnolia
15:20	E/08	Johnsons Controls	EC Nove de Julho			Boca Madella FC
15:20	F/11	CE Dr. Pitico	EC Jacutinga			DFD FC
15:20	G/07	São Lorenzo	EC Maria Cristina/Projeto S.S. Lourenço			EC Jardim Los Angeles
15:20	H/08	Jambolão	Caguaçu FC			SESE Soc. Esp. Santo Expedito

22 de maio - (domingo)

Hora	Gr/Úg	Local	Mandante	Gol	Gol	Visitante
08:30	I/07	CE Pinheiros	AA União do Jardim Refúgio			Gregório Leme FC
10:00	M/07	Arena Mineirão	União FC do Mineirão			EC Novo Horizonte
10:00	M/08	Arena Tigrão	AA Tigrão			Assoc. Unidos da Vila Astúrias
10:00	N/07	CE Dr. Pitico	EC Bayern Itapemirim			GE Nova Sorocaba
10:00	N/08	CE Brig. Tobias	EC N União do Jd Nova Esperança			Jardim Brasília FC
10:00	O/07	Facens	AA Vila Carvalho			EC Laranjeiras
10:00	P/07	CE M. Eugênia	EC São Guilherme			AA Juventus
10:10	O/08	Rui Costa Rodrigues	UCENS			Califórnia FC
10:30	P/08	CE Pinheiros	Elite FC			Colorado FC
14:30	L/08	CE M. Eugênia	Camisa 10 FC			EC Botafogo Vitória Régia
15:20	I/08	Wilson de Abreu	EC Unidos da Villa			EC Vila Maria/Horizonte FC
15:20	J/07	Vitalino Pagliato	EC Milan			Associação Braga FC
15:20	J/08	Jambolão	AA Desportiva Colorado			EC Jardim Manchester
15:20	K/07	CE Brig. Tobias	EC Sousa Independente			CA Villa Amato
15:20	K/08	CE Dr. Pitico	Desp. Nova Sorocaba/ GR Ferroviários			União Recreativa Campestre URCA
15:20	L/07	Vila Barão	SMF FC/Barão FC			Ass. Aero Esporte FC/Flamengo Paulista/Riojas

5ª Rodada

29 de maio - (domingo)

Hora	Gr/Úg	Local	Mandante	Gol	Gol	Visitante
10:00	A/09	CE Brig. Tobias	Asa Branca do Morro			EC Paineiras
10:00	A/10	Amanda Almeida	Estrela de Ouro FC			Fênix FC
10:00	D/09	Wilson de Abreu	São Raimundo FC			Celta EC
10:00	D/10	CE Dr. Pitico	União EC São Bento			Garra FC
10:10	G/09	CE M. Eugênia	EC Jardim Los Angeles			AA Ferroviária/Vila Progresso
10:10	G/10	Rui Costa Rodrigues	AD Furiosa Real			EC Maria Cristina/Projeto S.S. Lourenço
10:30	E/09	CE Pinheiros	AA Magnolia			EC Nove de Julho
10:30	E/10	Jambolão	Atlético Parque São Bento			EC Rodrigues Paulistano
14:30	B/09	CE Pinheiros	Projeto Tok Vida			Rápido Valência FC
14:30	B/10	Bráulio G Clemente	AA Aparecidinha			Vila Sorocaba Real EC
14:30	F/13	Jambolão	EC Bulgáros			Aliança EC
14:30	F/14	CE Dr. Pitico	EC Mineirão			EC Jacutinga
14:30	F/15	CE M. Eugênia	DFD FC			EC Santo Amaro
15:20	C/09	Johnsons Controls	Ajax FC			EC Comercial/ Tradição Bota Chopp
15:20	C/10	Luciano Pellegrine	AA Guadalajara			EC Unidos Aparecidinha
15:20	H/09	Amanda Almeida	A D XX de Novembro			Caguaçu FC
15:20	H/10	Wilson de Abreu	EC Casa Branca			GE Sol Nascente

05 de junho - (domingo)

Hora	Gr/Úg	Local	Mandante	Gol	Gol	Visitante
10:00	O/09	Wilson de Abreu	EC Laranjeiras			UCENS
10:00	O/10	Arena Tigrão	Associação Sport Sorocaba			AA Vila Carvalho
10:00	P/09	Vila Barão	AA Juventus			Elite FC
10:00	P/10	Jambolão	AE São Bento/D'Paula FC			EC São Guilherme
10:20	J/09	Craque do Amanhã	Associação Braga FC			AA Desportiva Colorado
10:20	J/10	CE Dr. Pitico	EC Pirâmide			EC Milan
10:30	K/09	CE Brig. Tobias	CA Villa Amato			Desp. Nova Sorocaba/GR Ferroviários
10:30	K/10	CE Pinheiros	União Desportiva "Cedega FC"			EC Sousa Independente
14:30	M/09	CE M. Eugênia	EC Novo Horizonte			AA Tigrão
14:30	M/10	CE Pinheiros	AA Árvore Grande/Bar do Márcio			União FC do Mineirão
15:20	L/09	Rui Costa Rodrigues	Ass. Aero Esporte FC/Flamengo Paulista/Riojas			Camisa 10 FC
15:20	L/10	Craque do Amanhã	EC União BTK			SMF FC/Barão FC
15:20	I/09	CE Dr. Pitico	Gregório Leme FC			EC Unidos da Villa
15:20	I/10	CE Brig. Tobias	EC União Sorocaba			AA União do Jardim Refúgio
15:20	N/09	Arivaldo F Mendes	GE Nova Sorocaba			EC N União do Jd Nova Esperança
15:20	N/10	Wilson de Abreu	Kamikaze FC			EC Bayern Itapemirim

Endereços dos locais:

- **ADC Johnson Controls** – Av Independência, 2.787 – Éden
- **Arena FACENS** – Rod Sem. José Ermínio de Moraes nº 1425, km 1,5- Alto da Boa Vista
- **Arena Mineirão (União FC Mineirão)** - Rua Dr. Altino Arantes, 1210 – Jd Vicente Silvano
- **Arena Tigrão (AA Tigrão)** - Rua Paulo Breda Filho, s/nº – Jd. Boa Esperança
- **Campo da Vila Barão (AA Juventus)** - Av. Gonçalves Junior, s/nº - Vila Barão
- **Campo São Lorenzo** – R: Arthur Cagliari, 580 Vila Formosa
- **CE Brig. Tobias** – Av. Bandeirantes, 3963 – Brigadeiro Tobias – Fone: 3236.6

**Campeonato Municipal de Futebol
"Veterano da 1ª Divisão/2016"
Regulamento Técnico**

I DAS DISPOSIÇÕES INICIAIS

Artigo 1º O presente regulamento é um conjunto de disposições específicas que regem o Campeonato Municipal de Futebol "Veterano da 1ª Divisão" na temporada 2016, em conformidade com as Leis nº 8.474, de 27 de maio 2008, nº 9.881, de 21 de dezembro de 2011, nº 9615 de 16 de junho de 2011, e nº 10141 de 4 de Junho de 2012.

II - DO SISTEMA DE DISPUTA

Artigo 2º O campeonato será disputado em 04 (quatro) fases: Primeira (Classificatória), Segunda (Quartas-de-Final), Terceira (Semifinal) e Quarta (Final).

PRIMEIRA FASE – CLASSIFICATÓRIA

Artigo 3º Participarão da Primeira Fase as 17 (dezesete) associações pré-qualificadas, divididas em 02 grupos (A e B), de acordo com o sorteio realizado no congresso técnico em 23/03/2016.

GRUPO "A"

AA Aparecidinha
AA Vila Helena
AE Parque São Bento
América Futebol Clube
CA Monte Negro
Dálmatas Futebol Clube
EC São Cristóvão
EC Paulistano

GRUPO "B"

AA Árvore Grande
AA Beira Rio
AA Vila Carvalho
AE Independente Jd Josane
EC Nova Esperança
EC Paineiras
EC São Guilherme
Vila Hortência FC

Inicial Transp. T. do Alemão e amigos

Artigo 4º Na Primeira Fase (classificatória) as associações jogarão entre si, no respectivo grupo, em turno único, classificando-se para a fase seguinte as 04 (quatro) associações com o maior número de pontos ganhos, dentro de cada grupo.

Parágrafo Único A associação pior classificada de cada grupo, ou seja, a última colocada de cada grupo, respeitados os critérios de desempate estabelecidos no art. 9º deste Regulamento serão automaticamente rebaixadas para a divisão imediatamente inferior da categoria, na temporada seguinte, conforme previsto no Art. 11 do Regulamento Geral dos Campeonatos Municipais de Futebol (RGCMF).

SEGUNDA FASE – QUARTAS DE FINAL

Artigo 5º Na segunda fase (Quartas de Final) as 08 (oito) associações classificadas formarão 04 (quatro) grupos com 02 (duas) associações em cada um, que se enfrentarão, dentro dos grupos em turno e retorno, classificando-se para a fase seguinte a associação com maior número de pontos ganhos nos respectivos grupos, considerando-se os resultados obtidos exclusivamente nesta fase, conforme emparelamento abaixo:

Grupo C 1º colocado do Grupo A X 4º colocado do Grupo B
Grupo D 2º colocado do Grupo A X 3º colocado do Grupo B
Grupo E 3º colocado do Grupo A X 2º colocado do Grupo B
Grupo F 4º colocado do Grupo A X 1º colocado do Grupo B

TERCEIRA FASE – SEMIFINAL

Artigo 6º Na terceira fase (Semi Final) as 04 (quatro) associações classificadas formarão 02 (dois) grupos com 02 (duas) associações em cada um, que se enfrentarão, dentro dos grupos em turno e retorno, classificando-se para a fase seguinte a associação com maior número de pontos ganhos nos respectivos grupos, considerando-se os resultados obtidos exclusivamente nesta fase, conforme emparelamento abaixo:

Classificado do grupo C X Classificado do grupo E
Classificado do grupo D X Classificado do grupo F

QUARTA FASE – FINAL

Artigo 7º - Na Quarta Fase (Final) as 02 (duas) associações classificadas jogarão entre si, em turno e retorno, sagrando-se campeã a que somar o maior número de pontos ganhos, considerando-se os resultados obtidos exclusivamente nesta fase.

Artigo 8º - O mando de jogo na Segunda Fase (Quartas de Final), Terceira Fase (Semi Final) e Quarta Fase (Final) pertencerá exclusivamente à SEMES.

III - DO CRITÉRIO DE DESEMPATE

Artigo 9º Ocorrendo igualdade de pontos ganhos entre 02 (duas) ou mais associações, aplicam-se na Primeira Fase, sucessivamente, os seguintes critérios técnicos de desempate:

- Maior número de vitórias;
- Maior saldo de gols;
- Maior número de gols marcados;

d) Vantagem no confronto direto (somente no empate entre duas associações);
e) Sorteio público na SEMES.

Artigo 10 Na Segunda Fase (Quartas de Final), Terceira Fase (Semifinal) e Quarta Fase (Final), ao final da 2ª partida, ocorrendo igualdade de pontos e gols, a decisão será através da cobrança de tiros livres diretos da marca do pênalti, de acordo com as normas da IFAB e postas em prática pela FIFA

IV – DA CLASSIFICAÇÃO GERAL

Artigo 11 Considerando os parágrafos 4º e 5º do artigo 11 do Regulamento Geral dos Campeonatos Municipais de Futebol (RGFMS), para efeitos da classificação geral, as associações com o maior número de pontos ganhos, somando-se as três fases: Primeira (Classificatória), Segunda (Quartas-de-Final) e Terceira (Semifinal) serão classificadas a partir da terceira colocação.

Parágrafo Único - Ocorrendo igualdade de pontos ganhos entre 02 (duas) ou mais associações, aplicam-se na classificação geral, sucessivamente, os seguintes critérios técnicos de desempate:

- Maior número de vitórias;
- Maior saldo de gols;
- Maior número de gols marcados;
- Menor número de cartões vermelhos recebidos pelos atletas;
- Menor número de cartões amarelos recebidos pelos atletas;
- Sorteio público na SEMES.

V – DA IDADE

Artigo 12 - Estão aptos para participar do Campeonato Municipal de Futebol "Veterano da 1ª Divisão", nesta temporada, os atletas nascidos em 1981, com idade mínima de 35 anos completados no ano do campeonato, conforme a Lei 10141 de 04/06/2012.

VI – DO PRAZO PARA INSCRIÇÃO DE ATLETAS

Artigo 13 – As inscrições de atletas para participarem da 1ª rodada do Campeonato previsto neste regulamento deverão ser efetuadas no período de 25 de janeiro a 11 de março 2016.

Artigo 14 – Cada associação poderá completar o limite máximo de 25 (vinte e cinco) atletas, conforme o Artigo 2º da lei 9881 de 21/12/2011, até 03 (três) dias antes da primeira partida de sua equipe válida pela 2ª Fase.

Parágrafo Único - Para ter condição de jogo o atleta deverá ser inscrito, no mínimo, com 03 (três) dias de antecedência, da partida em que pretenda participar.

VII – DA PREMIAÇÃO

Artigo 15– Ao final do campeonato será oferecido troféus e medalhas personalizadas as equipes campeã e vice-campeã, e também troféus ao artilheiro, melhor goleiro e equipe mais disciplinada (Fair Play). Somente a equipe campeã, receberá um jogo de uniformes, contendo: 25 camisas, 25 calções e 25 pares de meia.

VIII DAS DISPOSIÇÕES FINAIS

Artigo 16 – As associações poderão compor o quadro de suplentes (banco de reservas) de cada partida com até 11 (onze) atletas inscritos.

Parágrafo Único – O banco de reservas poderá ainda ser composto por 01 (um) técnico, 01 (um) preparador físico e 01 (um) massagista.

Artigo 17– As associações que não tenham atendido aos critérios estabelecidos anteriormente pela SEMES para a confirmação de sua inscrição na presente temporada serão consideradas resistentes do Campeonato, estando sujeitas às penas previstas no Código de Justiça Desportiva do Município de Sorocaba (CJDM) e Regulamento Geral dos Campeonatos Municipais de Futebol (RGCMF).

Artigo 18 – Conforme o RGCMF, fica impedido de participar da partida oficial subsequente o atleta advertido pelo árbitro por infração de natureza disciplinar, a cada série de três advertências (3º cartão amarelo).

§ 1º Para contagem dos cartões, serão adotadas as normas da FIFA, praticadas pela Confederação Brasileira de Futebol – CBF.

§ 2º As advertências (cartões amarelos) aplicadas, em partida suspensa ou anulada, serão consignadas para os efeitos deste Regulamento.

Artigo 19 – Conforme determina o Regulamento Geral dos Campeonatos Municipais de Futebol (RGCMF) em seu artigo 17; letra "e" cabe a Associação que tiver o mando de campo da partida: "trocar o uniforme por determinação do árbitro em caso de haver confusão com o da equipe adversária".

Artigo 20 – As custas de preparo recursal, prevista no art. 41, § 1º do Código de Justiça Desportiva do Município de Sorocaba (CJDM) será de R\$ 685,60 (seiscentos e oitenta e cinco reais e sessenta centavos) cujo recolhimento deverá ser feito diretamente em conta corrente com titularidade da Prefeitura de Sorocaba, vinculada ao Fundo de Apoio ao Desporto Amador de Sorocaba (FADAS) – Banco Itaú – Ag. 5865 – conta nº 02360-9, sendo que o recibo do depósito deverá ser anexado a petição, sob pena de indeferimento.

Sorocaba, 30 de março de 2016.

**Francisco Moko Yabiku
Secretário de Esporte e Lazer**

**Campeonato Municipal de Futebol
"Veterano da 1ª Divisão/2016"**

Tabela 1ª fase

1ª Rodada – 02 de Abril (sábado)

Hora	Gr/Gr	Local	Mandante	Gol	Gol	Visitante
15:30	A/01	"Bráulio G Clemente"	EC Paulistano			Dálmatas FC
15:30	A/02	"Jambolão"	AE Parque São Bento			Inicial Transportes/ Turma do Alemão
15:30	A/03	"Euzébio Moreno"	EC São Cristóvão			AA Aparecidinha
15:30	A/04	CE Maria Eugênia	AA Vila Helena			América FC
15:30	B/01	Jd Gonçalves	AA Árvore Grande			AA Beira Rio/Guimaráes Diesel
15:30	B/02	"Rui C Rodrigues"	Vila Hortência FC			AA Vila Carvalho
15:30	B/03	CE Dr Pitico	EC Paineiras			EC São Guilherme
15:30	B/04	"Luciano Pellegrini"	EC Nova Esperança			AEC Independente Jd Josane

2ª Rodada – 09 de Abril (sábado)

Hora	Gr/Gr	Local	Mandante	Gol	Gol	Visitante
15:30	A/05	CE Brigadeiro Tobias	AA Aparecidinha			AA Vila Helena
15:30	A/06	"Vitalino Pagliato"	Inicial Transportes/ Turma do Alemão			EC São Cristóvão
15:40	A/07	"Izallino Walter"	Dálmatas FC			AE Parque São Bento
15:30	A/08	"Luciano Pellegrini"	CA Monte Negro			EC Paulistano
15:30	B/05	CE Dr Pitico	AA Beira Rio/Guimaráes Diesel			EC Nova Esperança
15:30	B/06	"Bráulio G Clemente"	AEC Independente Jd Josane			EC Paineiras
15:30	B/07	CE Maria Eugênia	EC São Guilherme			Vila Hortência FC
15:30	B/08	"Euzébio Moreno"	AA Vila Carvalho			AA Árvore Grande

**Campeonato Municipal de Futebol
"Veterano da 1ª Divisão/2015"**

3ª Rodada – 16 de Abril (sábado)

Hora	Gr/Gr	Local	Mandante	Gol	Gol	Visitante
15:30	A/09	"Jambolão"	AE Parque São Bento			CA Monte Negro
15:30	A/10	"Euzébio Moreno"	EC São Cristóvão			Dálmatas FC
15:30	A/11	CE Maria Eugênia	AA Vila Helena			Inicial Transportes/ Turma do Alemão
15:30	A/12	CE Pinheiros	América FC			AA Aparecidinha
15:30	B/09	"Rui C Rodrigues"	Vila Hortência FC			AA Beira Rio/Guimaráes Diesel
15:30	B/10	CE Dr Pitico	EC Paineiras			AA Árvore Grande
15:30	B/11	"Luciano Pellegrini"	EC Nova Esperança			AA Vila Carvalho
15:30	B/12	"Bráulio G Clemente"	AEC Independente Jd Josane			EC São Guilherme

4ª Rodada – 30 de Abril (sábado)

Hora	Gr/Gr	Local	Mandante	Gol	Gol	Visitante
15:30	A/13	"Vitalino Pagliato"	Inicial Transportes/ Turma do Alemão			América FC
15:40	A/14	"Izallino Walter"	Dálmatas FC			AA Vila Helena
15:30	A/15	"Luciano Pellegrini"	CA Monte Negro			EC São Cristóvão
15:30	A/16	"Bráulio G Clemente"	EC Paulistano			AE Parque São Bento
15:30	B/13	CE Dr Pitico	AA Beira Rio/Guimaráes Diesel			AEC Independente Jd Josane
15:30	B/14	CE Maria Eugênia	EC São Guilherme			EC Nova Esperança
15:30	B/15	"Euzébio Moreno"	AA Vila Carvalho			EC Paineiras
15:30	B/16	Jd Gonçalves	AA Árvore Grande			Vila Hortência FC

**Campeonato Municipal de Futebol
"Veterano da 1ª Divisão/2015"**

5ª Rodada – 07 de Maio (sábado)

Hora	Gr/Gr	Local	Mandante	Gol	Gol	Visitante
15:30	A/17	"Euzébio Moreno"	EC São Cristóvão			EC Paulistano
15:30	A/18	CE Maria Eugênia	AA Vila Helena			CA Monte Negro
15:30	A/19	CE Pinheiros	América FC			Dálmatas FC
15:30	A/20	CE Brigadeiro Tobias	AA Aparecidinha			Inicial Transportes/ Turma do Alemão

6ª Rodada – 14 de Maio (sábado)

Hora	Gr/Gr	Local	Mandante	Gol	Gol	Visitante
15:40	A/21	"Izallino Walter"	Dálmatas FC			AA Aparecidinha
15:30	A/22	"Luciano Pellegrini"	CA Monte Negro			América FC
15:30	A/23	"Bráulio G Clemente"	EC Paulistano			AA Vila Helena
15:30	A/24	"Jambolão"	AE Parque São Bento			EC São Cristóvão
15:30	B/21	CE Dr Pitico	AA Beira Rio/Guimaráes Diesel			EC São Guilherme
15:30	B/22	"Euzébio Moreno"	AA Vila Carvalho			AEC Independente Jd Josane
15:30	B/23	Jd Gonçalves	AA Árvore Grande			EC Nova Esperança
15:30	B/24	"Rui C Rodrigues"	Vila Hortência FC			EC Paineiras

Campeonato Municipal de Futebol “Veterano da 1ª Divisão/2015”

7ª Rodada – 21 de Maio (sábado)

Hora	Gr/Új	Local	Mandante	Gol	Gol	Visitante
15:30	A/25	CE Maria Eugênia	AA Vila Helena			AE Parque São Bento
15:30	A/26	CE Pinheiros	América FC			EC Paulistano
15:30	A/27	CE Brigadeiro Tobias	AA Aparecidinha			CA Monte Negro
15:30	A/28	"Vitalino Pagliato"	Inicial Transportes/ Turma do Alemão			Dálmatas FC
15:30	B/25	"Euzébio Moreno"	AA Vila Carvalho			AA Beira Rio/Guimaraes Diesel
15:30	B/26	Jd Gonçalves	AA Árvore Grande			EC São Guilherme
15:30	B/27	"Rui C Rodrigues"	Vila Hortência FC			AEC Independente Jd Josane
15:30	B/28	CE Dr Pitico	EC Paineiras			EC Nova Esperança

8ª Rodada – 04 de Junho (sábado)

Hora	Gr/Új	Local	Mandante	Gol	Gol	Visitante
15:30	A/29	"Luciano Pellegrini"	CA Monte Negro			Inicial Transportes/ Turma do Alemão
15:30	A/30	"Bráulio G Clemente"	EC Paulistano			AA Aparecidinha
15:30	A/31	"Jambolão"	AE Parque São Bento			América FC
15:30	A/32	"Euzébio Moreno"	EC São Cristóvão			AA Vila Helena

Campeonato Municipal de Futebol “Veterano da 1ª Divisão/2015”

9ª Rodada – 11 de Junho (sábado)

Hora	Gr/Új	Local	Mandante	Gol	Gol	Visitante
15:30	A/33	CE Pinheiros	América FC			EC São Cristóvão
15:30	A/34	CE Brigadeiro Tobias	AA Aparecidinha			AE Parque São Bento
15:30	A/35	"Vitalino Pagliato"	Inicial Transportes/ Turma do Alemão			EC Paulistano
15:40	A/36	"Izaltino Walter"	Dálmatas FC			CA Monte Negro
15:30	B/17	CE Dr Pitico	EC Paineiras			AA Beira Rio/Guimaraes Diesel
15:30	B/18	"Rui C Rodrigues"	EC Nova Esperança			Vila Hortência FC
15:30	B/19	"Bráulio G Clemente"	AEC Independente Jd Josane			AA Árvore Grande
15:30	B/20	CE Maria Eugênia	EC São Guilherme			AA Vila Carvalho

Sorocaba, 30 de março de 2016.

Endereços dos Locais:

AEC Jd Gonçalves – Rua Prof. Lauro Alves de Lima, 100 – Jd Gonçalves
 CE Brigadeiro Tobias – Av. Bandeirantes, 3963 – Brigadeiro Tobias – Fone: 3236.6207
 CE Dr Pitico – Rua Anselmo Rolim, s/nº – Vila Angélica – Fone: 3231.8612
 CE Mª Eugênia – Rua Dante Trevisan, s/nº – Jd Mª Eugênia – Fone:3226.3108
 CE Pinheiros – Rua Padre Lara de Moraes, s/nº – Pinheiros
 Estádio " Vitalino Pagliato" (GE Sta Terezinha) – Rua Felipe Antonio Moisés Betti, 61 – Jd Bertanha
 Estádio "Bráulio Garcia Clemente"(EC Canto do Rio) – Rua Chile, nº 742 - Barcelona
 Estádio "Izaltino Walter" (AA Avenida) – Rod. Raposo Tavares, km 102 - Jd. São Carlos
 Estádio "Luciano Pellegrini" (CA Monte Negro) – Rua Antonio Rodr. C. Sobrinho, 355- Jd. São Carlos
 Estádio "Rui Costa Rodrigues" (Estrada FC) – Rua Aparecida, 176 - Santa Rosália
 Estádio Jambolão – Rua José Antônio Leme, 1600, Bairro Pq São Bento

Regina C. Gardenal Parron
 Chefe da Seção de Gestão
 De Competições Esportivas

José Renato Salia
 Chefe da Divisão de Gestão de
 Eventos Esportivos

Renovação do Cadastro, conforme Resolução SS-65/05 Deferido

16-Processo nº. 10.225/15 Dental Morelli Ltda Fabricação de aparelhos e utensílios para correção de defeitos físicos, aparelhos ortopédicos em geral, exceto sob encomenda Alameda Jundiá, 230 / 250 - Jardim Saira, Sorocaba-SP Ampliação de atividade Indeferido

17-Processo nº. 19.199/15 Flextronics Internacional Tecnologia Ltda Captação, tratamento e distribuição de água - Poço 01 Rodovia Senador José Ermírio de Moraes, Km 11 - Aparecidinha, Sorocaba-SP Cadastro Estadual de Vigilância Sanitária Deferido nº CEVS 355220501-360-000250-2-0

18-Processo nº. 21.875/15 Pro Femme Diagnósticos Ltda Unidade de apoio diagnose e terapia – SADT Avenida Domingos Júlio, 371 - 1º Andar - S.06 / 2º Andar - S.01 e 05 - Parque Campolim, Sorocaba-SP Renovação Licença Estab. - Validade: 19/02/2017 Deferido nº CEVS 355220501-864-000204-1-9

19-Processo nº. 21.876/15 Pro Femme Diagnósticos Ltda Serviços de diagnóstico por imagem com uso de radiação ionizante, exceto tomografia Avenida Domingos Júlio, 371 - 1º Andar - S.06 A / 2º Andar - S.06 e 07 - Parque Campolim, Sorocaba-SP Renovação Licença Estab. - Validade: 19/02/2017 Deferido nº CEVS 355220501-864-000209-1-5 Renovação Licença Raio X - Validade: 19/02/2017 Deferido nº CEVS 355220501-864-000210-1-6 Renovação Licença Raio X - Validade: 19/02/2017 Deferido nº CEVS 355220501-864-000211-1-3

20-Processo nº. 22.165/15 Reinaldo Salvestro Atividade médica ambulatorial restrita a consultas Rua Maranhão, 88 - S.01 - Centro, Sorocaba-SP Renovação Licença Estab. - Validade: 22/01/2017 Deferido nº CEVS 355220501-863-001421-1-5

21-Processo nº. 22.420/15 Davi Fontes Garcia Sorocaba - ME Comércio varejista de produtos farmacêuticos sem manipulação de fórmulas Rua Coronel Nogueira Padilha, 967 - Vila Hortência, Sorocaba-SP Renovação Licença Estab. - Validade: 16/02/2017 Deferido nº CEVS 355220501-477-000380-1-6

22-Processo nº. 23.950/15 Amaury Proença Atividade médica ambulatorial restrita a consultas Rua Doutor Virgílio de Mello Franco, 172 - S.01 - Vila Trujillo, Sorocaba-SP Renovação Licença Estab. - Validade: 13/02/2017 Deferido nº CEVS 355220501-863-000420-1-3

23-Processo nº. 25.161/15 ZF do Brasil Ltda Atividade médica ambulatorial restrita a consultas / clínica / ambulatório Rua Doutor Jurgen Ulderup, 541 - Éden, Sorocaba-SP Renovação Licença Estab. - Validade: 20/01/2017 Deferido nº CEVS 355220501-863-001619-1-8

24-Processo nº. 25.450/15 Fala Fonoaudiologia e Psicologia Ltda Atividades de fonoaudiologia Rua Pará, 43 - Centro, Sorocaba-SP Renovação Licença Estab. - Validade: 26/02/2017 Deferido nº CEVS 355220501-865-000036-1-1

25-Processo nº. 25.902/15 Note - Núcleo de Ortopedia e Traumatologia Esportiva Ltda - ME Atividades de fisioterapia Rua Caracas, 418 - Jardim América, Sorocaba-SP Renovação Licença Estab. - Validade: 17/03/2017 Deferido nº CEVS 355220501-865-000208-1-8

26-Processo nº. 25.903/15 Note - Núcleo de Ortopedia e

Traumatologia Esportiva Ltda - ME Atividade médica ambulatorial com recursos para realização de exames complementares / clínica / ambulatório Rua Caracas, 418 - Jardim América, Sorocaba-SP Renovação Licença Estab. - Validade: 15/03/2017 Deferido nº CEVS 355220501-863-001776-1-0 Renovação Licença Raio X - Validade: 15/03/2017 Deferido nº CEVS 355220501-863-001777-1-7

27-Processo nº. 26.502/15 Prysman Energia Cabos e Sistemas do Brasil S.A. Atividade médica ambulatorial restrita a consultas / clínica / ambulatório Avenida Pirelli, 1100 - Bloco A - Éden, Sorocaba-SP Renovação Licença Estab. - Validade: 26/02/2017 Deferido nº CEVS 355220501-863-000264-1-7

28-Processo nº. 26.758/15 Banco de Olhos de Sorocaba Atividades de atendimento em pronto-socorro e unidades hospitalares para atendimento a urgências - dispensários de medicamentos Rua Coronel Nogueira Padilha, 2585 - Vila Hortência, Sorocaba-SP Abertura/Encerramento do livro (informatizado) de registro de medicamentos controlados da Portaria nº. 344/98, das listas C1, com 2000 folhas Deferido

29-Processo nº. 26.777/15 Pro Femme Diagnóstico Ltda Serviços de diagnóstico por imagem com uso de radiação ionizante, exceto tomografia Avenida Domingos Júlio, 371 - 1º Andar - S.06 A/2º Andar - S.06 e 07 - Parque Campolim, Sorocaba-SP Renovação Licença Estab. - Validade: 19/02/2017 Deferido nº CEVS 355220501-864-000927-1-1

30-Processo nº. 27.383/15 Banco de Olhos de Sorocaba Atividades de atendimento em pronto-socorro e unidades hospitalares para atendimento a urgências - dispensários de medicamentos Rua Coronel Nogueira Padilha, 2585 - Vila Hortência, Sorocaba-SP Abertura/Encerramento do livro (informatizado) de registro de medicamentos controlados da Portaria nº. 344/98, das listas B1, com 100 folhas Deferido

31-Processo nº. 27.614/15 Campari do Brasil Ltda Atividade médica ambulatorial restrita a consultas / clínica / ambulatório Avenida Washington Luiz, 458 - Jardim Emilia, Sorocaba-SP Renovação Licença Estab. - Validade: 08/12/2016 Deferido nº CEVS 355220501-863-000125-1-8

32-Processo nº. 27.618/15 Endocardio Clínica Médica Ltda Atividade médica ambulatorial restrita a consultas / clínica / ambulatório Avenida Washington Luiz, 458 - Jardim Emilia, Sorocaba-SP Renovação Licença Estab. - Validade: 08/12/2016 Deferido nº CEVS 355220501-863-001125-1-8

33-Processo nº. 27.664/15 Wang Xiaoyue - ME Comércio varejista de mercadorias em lojas de conveniência Rua Venezuela, 671 - Vila Barcelona, Sorocaba-SP Licença de Funcionamento Deferido nº CEVS 355220501-472-000230-1-9

34-Processo nº. 27.751/15 Contó & Masi Clínica de Psicologia Ltda - ME Atividades de psicologia e psicanálise Rua Capitão Nascimento Filho, 101 S.02 - Jardim Vergueiro, Sorocaba-SP Renovação Licença Estab. - Validade: 02/02/2017 Deferido nº CEVS 355220501-865-000210-1-6

35-Processo nº. 27.772/15 Raquel de Fátima Soares - ME Comércio varejista de produtos farmacêuticos sem manipulação de fórmulas Rua Comendador Hermelino Matarazzo, 443 - S.01 - Vila Santa Rita, Sorocaba-SP Renovação Licença Estab. - Validade: 16/02/2017 Deferido nº CEVS 355220501-477-

000514-1-1 36-Processo nº. 27.782/15 Maria José de Souza Atividade médica ambulatorial restrita a consultas Avenida Antônio Carlos Comitre, 540 - 8º Andar - S.87 - Parque Campolim, Sorocaba-SP Renovação Licença Estab. - Validade: 15/01/2017 Deferido nº CEVS 355220501-863-000506-1-0

37-Processo nº. 27.882/15 Sest - Serviço Social do Transporte Captação, tratamento e distribuição de água Rua Adalberto Panzan, 180 - Boa Vista, Sorocaba-SP Renovação do Cadastro, conforme Resolução SS-65/05 Deferido

38-Processo nº. 27.939/15 Sueli Marques Paiva Bulle Oliveira Atividade médica ambulatorial restrita a consultas Rua Professora Beatriz de Moraes Leite Fogaça, 134 - S.01 - Jardim Paulistano, Sorocaba-SP Renovação Licença Estab. - Validade: 10/02/2017 Deferido nº CEVS 355220501-863-001484-1-5

39-Processo nº. 28.056/15 Raszl & Cortez Ltda - EPP Comércio varejista de produtos farmacêuticos sem manipulação de fórmulas Rua Foschi Baddini, 85 - Vila Santa Rita, Sorocaba-SP Renovação Licença Estab. - Validade: 16/02/2017 Deferido nº CEVS 355220501-477-000466-1-2

40-Processo nº. 28.083/15 Guilherme Safady Saad Hosne Atividade médica ambulatorial restrita a consultas / clínica / ambulatório Rua Esmeraldo Tarquínio, 77 - S.71 - Parque Campolim, Sorocaba-SP Renovação Licença Estab. - Validade: 10/02/2017 Deferido nº CEVS 355220501-863-000416-1-0

41-Processo nº. 28.192/15 Clínica de Fisioterapia Integrada Ltda Atividades de fisioterapia Rua Gabriel de Lara, 457 - S.1,2,4,5,6 e 7 - Jardim Ana Maria, Sorocaba-SP Renovação Licença Estab. - Validade: 03/03/2017 Deferido nº CEVS 355220501-865-000175-1-5

42-Processo nº. 28.246/15 Unimed de Sorocaba - Cooperativa de Trabalho Médico Posto de coleta para análises clínicas Avenida Presidente Juscelino Kubitschek de Oliveira, 736 - Centro, Sorocaba-SP Renovação Licença Estab. - Validade: 22/01/2017 Deferido nº CEVS 355220501-869-000019-1-0

43-Processo nº. 28.550/15 Patrícia Nunes Veloso Atividades de psicologia e psicanálise Rua Sarutaiá, 163 - S.04 - Centro, Sorocaba-SP Renovação Licença Estab. - Validade: 22/02/2017 Deferido nº CEVS 355220501-865-000116-1-4

44-Processo nº. 28.649/15 Farmácia Píoli Ltda - ME Comércio varejista de produtos farmacêuticos com manipulação de fórmulas Rua Coronel Nogueira Padilha, 1587 - Vila Hortência, Sorocaba-SP Renovação Licença Estab. - Validade: 16/02/2017 Deferido nº CEVS 355220501-477-000165-1-9

45-Processo nº. 28.688/15 Vitamed Serviços Médicos Ltda Atividade médica ambulatorial restrita a consultas Rua Capitão Nascimento Filho, 101 S.02 - Jardim Vergueiro, Sorocaba-SP Renovação Licença Estab. - Validade: 10/02/2017 Deferido nº CEVS 355220501-863-001789-1-8

46-Processo nº. 28.786/15 Pro Femme Diagnósticos Ltda Serviços de vacinação e imunização humana Avenida Domingos Júlio, 371 - 2º Andar - S.03 - Parque Campolim, Sorocaba-SP Renovação Licença Estab. - Validade: 19/02/2017 Deferido nº CEVS 355220501-863-001786-1-6

47-Processo nº. 29.068/15 Baena & Salvador Ltda - ME Comércio varejista de artigos de ótica Rua Abrão Mahuad, 35 - Jardim Faculdade, Sorocaba-SP Renovação Licença Estab. - Validade: 10/02/2017 Deferido nº CEVS 355220501-477-000346-1-4

48-Processo nº. 29.293/15 Roberta Barbero Gabriotti Atividades de psicologia e psicanálise Rua Rio de Janeiro, 125 - S.05 - Centro, Sorocaba-SP Renovação Licença Estab. - Validade: 16/12/2016 Deferido nº CEVS 355220501-865-000083-1-1

49-Processo nº. 29.295/15 Roberta Barbero Gabriotti Atividades de psicologia e psicanálise Rua Rio de Janeiro, 125 - S.05 - Centro, Sorocaba-SP Assunção de Responsabilidade Técnica de Flávia Elizabeth Oliva de Moraes Faes Deferido

50-Processo nº. 29.296/15 Maria Aparecida Moraes Freitas Atividades de psicologia e psicanálise Rua Rio de Janeiro, 125 - S.01 - Centro, Sorocaba-SP Renovação Licença Estab. - Validade: 10/12/2016 Deferido nº CEVS 355220501-865-000115-1-7

51-Processo nº. 29.402/15 Suse Helena Pedroso Dias Atividade médica ambulatorial restrita a consultas Rua Santa Cruz, 321 - S.01 - Centro, Sorocaba-SP Renovação Licença Estab. - Validade: 11/01/2017 Deferido nº CEVS 355220501-863-000515-1-9

52-Processo nº. 29.403/15 Gdynia Gláucia Grandino Atividades de psicologia e psicanálise Rua Santa Cruz, 321 - S.02 - Centro, Sorocaba-SP Renovação Licença Estab. - Validade: 11/01/2017 Deferido nº CEVS 355220501-865-000005-1-5

53-Processo nº. 29.457/15 Preciosa Teixeira Oliveira - ME Disk Pizza Avenida Doutor Afonso Vergueiro, 1493 - Vila Augusta, Sorocaba-SP Licença de Funcionamento Deferido nº CEVS 355220501-562-000140-1-0

54-Processo nº. 29.573/15 Solange Rodrigues Atividades de acupuntura Avenida Roberto Simonsen, 445 - S.04 e 06 - Jardim Santa Rosália, Sorocaba-SP Renovação Licença Estab. - Validade: 21/12/2016 Deferido nº CEVS 355220501-869-000026-1-5

55-Processo nº. 29.752/15 Bardella S/A Indústrias Mecânicas Atividade médica ambulatorial restrita a consultas / clínica / ambulatório Avenida Antônio Bardella, 3250 - Jardim Iporanga, Sorocaba-SP Coleta, transporte, tratamento e disposição final de resíduos Indeferido

56-Processo nº. 29.834/15 P G Serviços de Saúde Ltda - ME Atividade médica ambulatorial restrita a consultas Avenida Presidente Kennedy, 217 - S.04 - Jardim Paulistano, Sorocaba-SP Licença Inicial Estab. - Validade: 15/01/2017 Deferido nº CEVS 355220501-863-002001-1-5

57-Processo nº. 29.847/15 Clínica de Fono e Odonto Integrada Costa Ltda - ME Atividades de fonoaudiologia Rua Leopoldo Machado, 489 - Centro, Sorocaba-SP Renovação Licença Estab. - Validade: 11/01/2017 Deferido nº CEVS 355220501-865-000039-1-3

58-Processo nº. 30.046/15 Clínica Dr. Robson Balduino Ferreira Ltda Atividade médica ambulatorial restrita a consultas Rua Gabriel de Lara, 457 - S.03 - Jardim Ana Maria, Sorocaba-SP Renovação Licença Estab. - Validade: 03/03/2017 Deferido nº CEVS 355220501-863-001193-1-8



Secretaria da Saúde

Área de Vigilância em Saúde
 Divisão de Vigilância Sanitária
 Av. Dr. Eugênio Salerno, 140 - Centro
 Tel.: (15) 3339-9232

Através da presente, a Área de Vigilância em Saúde, Divisão de Vigilância Sanitária notifica:

- 1-Processo nº. 961/09 DVS/SES Avenida Pereira da Silva, 1156 - Jardim Santa Rosália, Sorocaba-SP Solicitação de parecer Deferido
- 2-Processo nº. 16.638/09 Silsan Serviços Médicos Ltda Atividades de fisioterapia Avenida Doutor Eugênio Salerno, 297 - Centro, Sorocaba-SP Licença Inicial Estab. - Validade: 11/03/2017 Deferido nº CEVS 355220501-865-000271-1-1
- 3-Processo nº. 16.218/14 CAAD - Centro de Apoio Auditivo Ltda Comércio varejista de artigos médicos e ortopédicos Avenida Washington Luiz, 567 - Jardim Emilia, Sorocaba-SP Renovação Licença Estab. - Validade: 19/03/2016 Deferido nº CEVS 355220501-477-000441-1-3
- 4-Processo nº. 35.918/14

- Movimento de Mulheres Negras de Sorocaba Albergues assistenciais Rua Major João Elias, 373 - Vila Carvalho, Sorocaba-SP Cadastro Estadual de Vigilância Sanitária Deferido nº CEVS 355220501-873-000012-2-8
- 5-Processo nº. 1.582/15 Kerolim Aparecida Marcelino Rodrigues - ME Atividades de estética e outros serviços de cuidados com a beleza Rua Coronel Nogueira Padilha, 920 - Vila Hortência, Sorocaba-SP Cadastro Estadual de Vigilância Sanitária Deferido nº CEVS 355220501-960-000098-2-2
- 6-Processo nº. 2.133/15 Koi Comércio de Águas Ltda - EPP Distribuição de água por caminhões - Poço 03 Rua Flór do Carvalho, 1409 - Éden, Sorocaba-SP Renovação do Cadastro, conforme Resolução SS-65/05 Deferido
- 7-Processo nº. 2.134/15 Koi Comércio de Águas Ltda - EPP Distribuição de água por caminhões - Poço 01 Rua Flór do Carvalho, 1409 - Éden, Sorocaba-SP Renovação do Cadastro, conforme Resolução SS-65/05 Deferido

- 8-Processo nº. 2.135/15 Koi Comércio de Águas Ltda - EPP Distribuição de água por caminhões - Poço 02 Rua Flór do Carvalho, 1409 - Éden, Sorocaba-SP Renovação do Cadastro, conforme Resolução SS-65/05 Deferido
- 9-Processo nº. 2.136/15 Koi Comércio de Águas Ltda - EPP Distribuição de água por caminhões - Poço 03 Rua Daniel da Purificação Vitorino, 101 - Éden, Sorocaba-SP Renovação do Cadastro, conforme Resolução SS-65/05 Deferido
- 10-Processo nº. 2.137/15 Koi Comércio de Águas Ltda - EPP Distribuição de água por caminhões - Poço 02 Rua Daniel da Purificação Vitorino, 101 - Éden, Sorocaba-SP Renovação do Cadastro, conforme Resolução SS-65/05 Deferido
- 11-Processo nº. 2.138/15 Koi Comércio de Águas Ltda - EPP Distribuição de água por caminhões - Poço 01 Rua Daniel da Purificação Vitorino, 101 - Éden, Sorocaba-SP Renovação do Cadastro, conforme Resolução SS-65/05 Deferido
- 12-Processo nº. 2.285/15

- Ipanema Clube Captação, tratamento e distribuição de água Rua Sete de Setembro, 700 - Centro, Sorocaba-SP Renovação do Cadastro, conforme Resolução SS-65/05 Deferido
- 13-Processo nº. 4.134/15 Banco de Olhos de Sorocaba Atividades de atendimento em pronto-socorro e unidades hospitalares para atendimento a urgências - dispensários de medicamentos Rua Coronel Nogueira Padilha, 2585 - Vila Hortência, Sorocaba-SP Abertura/Encerramento do livro (informatizado) de registro de medicamentos controlados da Portaria nº. 344/98, das listas A1 e A2 com 2000 folhas Deferido
- 14-Processo nº. 7.105/15 Sorocaba Refresco S/A Captação, tratamento e distribuição de água - Poço 13 Rodovia Raposo Tavares, Km104 - Jardim Itaguá, Sorocaba-SP
- 15-Processo nº. 7.112/15 Sorocaba Refrescos S/A Captação, tratamento e distribuição de água - Poço 06 Rodovia Raposo Tavares, Km104 - Jardim Itaguá, Sorocaba-SP

50-Processo nº. 30.108/15
Centro Médico Imagem S/S Ltda
Atividades de fonoaudiologia
Rua Nicolau Pereira Campos
Vergueiro, 103 - SS - Centro,
Sorocaba-SP
Licença Inicial Estab. - Validade:
17/02/2017
Deferido nº CEVS 355220501-865-
0002701-14

60-Processo nº. 30.115/15
RZN Homeopatia e Manipulação
Ltda - ME
Comércio varejista de produtos
farmacêuticos com manipulação
de fórmulas
Rua Antônio Soares, 344 - S.01 -
Jardim Paulista, Sorocaba-SP
Licença Inicial Estab. - Validade:
08/03/2017
Deferido nº CEVS 355220501-477-
000532-1-0

61-Processo nº. 30.181/15
IDS - Instituto de Diagnóstico
Sorocaba Ltda
Serviços de diagnóstico por
imagem com uso de radiação
ionizante, exceto tomografia
Rua Amador Bueno, 146 - Jardim
Vergueiro, Sorocaba-SP
Renovação Licença Estab.
Indeferido

62-Processo nº. 30.187/15
Janaina Gonçalves Martins Fiorello
Atividade médica ambulatorial
restrita a consultas
Rua Doutor Francisco Prestes Maia,
386 - S.03 - Jardim Paulista,
Sorocaba-SP
Licença Inicial Estab. - Validade:
30/12/2016
Deferido nº CEVS 355220501-863-
001997-1-0

63-Processo nº. 30.230/15
Raia Drogasil S.A.
Comércio varejista de produtos
farmacêuticos sem manipulação
de fórmulas
Avenida São Paulo, 1363 - Além
Ponte, Sorocaba-SP
Assunção de Responsabilidade
Técnica Substituto
de Aline Barbosa de Souza
Baratella
Deferido

64-Processo nº. 30.526/15
Godofredo Campos Borges
Atividade médica ambulatorial
com recursos para realização de
exames complementares / clínica
/ ambulatório
Rua Nicolau Pereira Campos
Vergueiro, 133 - S.13/1 e 3 - Centro,
Sorocaba-SP
Renovação Licença Estab. -
Validade: 13/02/2017
Deferido nº CEVS 355220501-863-
001553-1-4

65-Processo nº. 30.527/15
Cesal Centro de Estudos e Serviços
Audiológicos S/S Ltda
Atividades de fonoaudiologia
Rua Nicolau Pereira Campos
Vergueiro, 133 - S.14/2 - Centro,
Sorocaba-SP
Renovação Licença Estab. -
Validade: 13/02/2017
Deferido nº CEVS 355220501-865-
000081-1-7

66-Processo nº. 30.573/15
Medfomo Serviços Médicos Ltda
Atividades de fonoaudiologia
Rua Sarutaiá, 163 - Lateral - Centro,
Sorocaba-SP
Renovação Licença Estab. -
Validade: 15/01/2017
Deferido nº CEVS 355220501-865-
000194-1-0

67-Processo nº. 30.632/15
MRO Express Ltda - EPP
Transporte rodoviário de cargas
exceto produtos perigosos e
mudanças em geral intermunicipal,
interestadual e internacional
Avenida Gonçalves Magalhães, 220
- Vila Trujillo, Sorocaba-SP
Cadastro Estadual de Vigilância
Sanitária
Deferido nº CEVS 355220501-493-
000047-2-3

68-Processo nº. 30.885/15
Alberto Luiz Cortez Ferreira
Atividade médica ambulatorial
restrita a consultas
Rua da Penha, 1303 - Centro,
Sorocaba-SP
Renovação Licença Estab. -
Validade: 07/03/2017
Deferido nº CEVS 355220501-863-
000494-1-7

69-Processo nº. 31.294/15
Caroline Almeida Nascimento Pinto
Bianchi
Atividade odontológica -
consultório odontológico
Rua Amazonas, 101 - Centro,
Sorocaba-SP
Assunção de Responsabilidade
Técnica
Indeferido

70-Processo nº. 31.414/15
Sérgio Nagib Sabbag
Atividades de psicologia e
psicanálise
Rua Capitão Franco Pinto, 71 - S.01
- Jardim São Paulo, Sorocaba-SP
Renovação Licença Estab. -
Validade: 02/12/2016
Deferido nº CEVS 355220501-865-
000064-1-6

71-Processo nº. 31.415/15
Maria de Cássia Furlan Sabbag
Atividades de psicologia e
psicanálise
Rua Capitão Franco Pinto, 71 - S.02
- Jardim São Paulo, Sorocaba-SP
Renovação Licença Estab. -
Validade: 02/12/2016
Deferido nº CEVS 355220501-865-
000065-1-2

72-Processo nº. 31.451/15
Gaetano Panaciulli Júnior
Atividade médica ambulatorial
restrita a consultas
Rua José Francisco Lacerda, 156 -
S.01 - Vila Leão, Sorocaba-SP
Cancelamento de Licença de
Funcionamento / Desativação do
CEVS nº 355220501-863-001175-
1-0
Motivo: Alteração de Natureza
Jurídica

73-Processo nº. 31.484/15
A. A. da Silva Sorocaba - ME
Atividades de fonoaudiologia
Praça Nabeck Shiroma, 109 - Jardim
Emília, Sorocaba-SP
Renovação Licença Estab. -
Validade: 10/03/2017
Deferido nº CEVS 355220501-865-
000061-1-4

74-Processo nº. 31.493/15
Gaetano Panaciulli Júnior
Serviços de vacinação e
imunização humana
Rua José Francisco Lacerda, 156 -
S.05 - Vila Leão, Sorocaba-SP
Cancelamento de Licença de
Funcionamento / Desativação do
CEVS nº 355220501-863-001781-
1-0
Motivo: Alteração de Natureza
Jurídica

75-Processo nº. 31.749/15
Clínica Dr. Gaetano Panaciulli
Júnior S/S Ltda
Serviços de vacinação e
imunização humana
Rua José Francisco Lacerda, 156 -
Vila Leão, Sorocaba-SP
Licença Inicial Estab. - Validade:
14/03/2017
Deferido nº CEVS 355220501-863-
002003-1-0

76-Processo nº. 31.751/15
Clínica Dr. Gaetano Panaciulli
Júnior S/S Ltda
Atividade médica ambulatorial
restrita a consultas
Rua José Francisco Lacerda, 156 -
Vila Leão, Sorocaba-SP
Licença Inicial Estab. - Validade:
12/03/2017
Deferido nº CEVS 355220501-863-
002002-1-2

77-Processo nº. 31.780/15
Reinaldo Escamez
Distribuição de água por
caminhões - Poço 01
Estrada da Figueira, 645 -
Brigadeiro Tobias, Sorocaba-SP
Assunção de Responsabilidade
Técnica
de Erik de Lima Andrade
Deferido

78-Processo nº. 31.781/15
Reinaldo Escamez
Distribuição de água por
caminhões - Poço 02
Estrada da Figueira, 645 -
Brigadeiro Tobias, Sorocaba-SP
Assunção de Responsabilidade
Técnica
de Erik de Lima Andrade
Deferido

79-Processo nº. 31.783/15
New Farma Farmácia de
Manipulação Ltda - EPP
Comércio varejista de produtos
farmacêuticos com manipulação
de fórmulas
Rua da Penha, 1005 - Centro,
Sorocaba-SP
Assunção de Responsabilidade
Técnica
de Everton Manoel Andrade da
Silva
Deferido

80-Processo nº. 32.108/15
A Clínica de Psicologia de Sorocaba
Ltda - ME
Atividades de psicologia e
psicanálise
Rua Avelino Argento, 119 - Jardim
Paulistano, Sorocaba-SP
Licença Inicial Estab. - Validade:
13/02/2017
Deferido nº CEVS 355220501-865-
000267-1-9

81-Processo nº. 32.135/15
Macer Drogistas Ltda

Comércio varejista de produtos
farmacêuticos sem manipulação
de fórmulas
Avenida General Carneiro, 1592 -
Vila Lucy, Sorocaba-SP
Assunção de Responsabilidade
Técnica
de Aline Birocchi Brançam
Deferido

82-Processo nº. 32.154 / 15
Endocárdio Serviços Médicos de
Sorocaba S/S Ltda
Atividade médica ambulatorial
restrita a consultas / clínica /
ambulatório
Rua do Zico, 304 - Jardim Santa
Rosália, Sorocaba-SP
Renovação Licença Estab. -
Validade: 02/12/2016
Deferido nº CEVS 355220501-863-
001665-1-0

83-Processo nº. 32.291/15
Massima Alimentação S/A
Fornecimento de alimentos
preparados preponderantemente
para empresas
Avenida Jerome Case, 1801 -
Térreo - Eden, Sorocaba-SP
Licença de Funcionamento
Indeferido

84-Processo nº. 32.295/15
Latur Consultório de Cardiologia e
Psicologia S/S Ltda
Atividade médica ambulatorial
restrita a consultas / clínica /
ambulatório
Avenida Presidente Kennedy, 207
- Jardim Paulista, Sorocaba-SP
Renovação Licença Estab. -
Validade: 21/12/2016
Deferido nº CEVS 355220501-863-
001385-1-7

85-Processo nº. 32.308/15
Bios - Diagnóstica Indústria e
Comércio de Produtos Biológicos
- EPP
Fabricação de materiais para
medicina e odontologia
Rua Leão Brasil, 243 - Vila Olímpia,
Sorocaba-SP
Renovação Licença Estab. -
Validade: 17/03/2017
Deferido nº CEVS 355220501-325-
000027-1-2

86-Processo nº. 32.328/15
Clóvis Bertolucci de Moraes
Atividade médica ambulatorial
restrita a consultas
Rua Sarutaiá, 209 - S.01 - Centro,
Sorocaba-SP
Renovação Licença Estab. -
Validade: 11/01/2017
Deferido nº CEVS 355220501-863-
001202-1-9

87-Processo nº. 32.404/15
Drogaria São Paulo S.A.
Comércio varejista de produtos
farmacêuticos sem manipulação
de fórmulas
Avenida Barão de Tatuí, 428 -
Jardim Vergueiro, Sorocaba-SP
Alteração de Responsabilidade
Legal
Deferido

88-Processo nº. 32.442/15
Clipp Clínica de Psicologia e
Psicanálises S/S Ltda
Atividades de psicologia e
psicanálise
Rua Francisco Ferreira Leão, 287
- S.01,02,03,05 e 06 - Vila Leão,
Sorocaba-SP
Renovação Licença Estab. -
Validade: 11/03/2017
Deferido nº CEVS 355220501-865-
000077-1-4

89-Processo nº. 32.447/15
Endoclin Associados S/S Ltda - EPP
Atividade médica ambulatorial
restrita a consultas / clínica /
ambulatório
Rua Eulália Silva, 138 - S.04 B e 09
- Jardim Faculdade, Sorocaba-SP
Renovação Licença Estab. -
Validade: 22/02/2017
Deferido nº CEVS 355220501-863-
001790-1-9

90-Processo nº. 32.863/15
Instituto de Neurocirurgia e
Neurologia de Sorocaba Ltda
Atividade médica ambulatorial
com recursos para realização de
exames complementares / clínica
/ ambulatório
Rua Riachuelo, 460 - 12º Andar
- Cj. 1202 - S.1, 2 e 3 - Centro,
Sorocaba-SP
Renovação Licença Estab. -
Validade: 17/02/2017
Deferido nº CEVS 355220501-863-
001136-1-1

91-Processo nº. 32.848/15
Clínica Almeida Mutton Ltda
Atividade médica ambulatorial
com recursos para realização de
exames complementares / clínica
/ ambulatório
Praça Nova York, 50 - Jardim
Americano, Sorocaba-SP
Renovação Licença Estab. -
Validade: 22/02/2017
Deferido nº CEVS 355220501-863-

001371-1-1

92-Processo nº. 35.320/15
Drogaria Drogamyl de Sorocaba
Ltda - EPP
Comércio varejista de produtos
farmacêuticos sem manipulação
de fórmulas
Rua Pedro José Senger, 1141 - Vila
Haro, Sorocaba-SP
Renovação Licença Estab. -
Validade: 18/02/2017
Deferido nº CEVS 355220501-477-
000123-1-9

93-Processo nº. 36.456/15
Empreendimentos Pague Menos
S/A
Comércio varejista de produtos
farmacêuticos sem manipulação
de fórmulas
Avenida Barão de Tatuí, 286 -
Jardim Vergueiro, Sorocaba-SP
Baixa de Responsabilidade Técnica
Substituto
de Indianara Gomes Pereira
Deferido

94-Processo nº. 36.565/15
Raszl & Cortez Ltda - EPP
Comércio varejista de produtos
farmacêuticos sem manipulação
de fórmulas
Rua Foschi Baddini, 85 - Vila Santa
Rita, Sorocaba-SP
Baixa de Responsabilidade Técnica
de Sérgio Rodrigo Cardoso
Deferido

95-Processo nº. 36.567/15
Raszl & Cortez Ltda - EPP
Comércio varejista de produtos
farmacêuticos sem manipulação
de fórmulas
Rua Foschi Baddini, 85 - Vila Santa
Rita, Sorocaba-SP
Assunção de Responsabilidade
Técnica
de Douglas Kalishe da Silva
Deferido

96-Processo nº. 37.555/15
Raia Drogasil S/A
Comércio varejista de produtos
farmacêuticos sem manipulação
de fórmulas
Avenida São Paulo, 1363 - Além
Ponte, Sorocaba-SP
Renovação Licença Estab. -
Validade: 16/02/2017
Deferido nº CEVS 355220501-477-
000349-1-6

97-Processo nº. 37.648/15
Davi Fontes Garcia Sorocaba - ME
Comércio varejista de produtos
farmacêuticos sem manipulação
de fórmulas
Rua Coronel Nogueira Padilha, 967
- Vila Hortência, Sorocaba-SP
Baixa de Responsabilidade Técnica
de Ana Cláudia Fontes Garcia
Deferido

98-Processo nº. 37.688/15
Lima & Lima Drogaria Sorocaba
Ltda - ME
Comércio varejista de produtos
farmacêuticos sem manipulação
de fórmulas
Rua Comendador Hermelino
Matarazzo, 322 - Vila Santa Rita,
Sorocaba-SP
Cancelamento de Licença de
Funcionamento / Desativação do
CEVS nº 355220501-477-000438-
1-3
Motivo: Encerramento das
atividades

99-Processo nº. 1.017/16
Vicente Carlos Rinaldo Júnior
Drogaria - ME
Comércio varejista de produtos
farmacêuticos sem manipulação
de fórmulas
Avenida Edward Fru-Fru Marciano
da Silva, 700 - S.01 - Jardim São
Guilherme, Sorocaba-SP
Renovação Licença Estab. -
Validade: 01/03/2017
Deferido nº CEVS 355220501-477-
000350-1-7

100-Processo nº. 2.446/16
Davi Fontes Garcia Sorocaba - ME
Comércio varejista de produtos
farmacêuticos sem manipulação
de fórmulas
Rua Coronel Nogueira Padilha, 967
- Vila Hortência, Sorocaba-SP
Assunção de Responsabilidade
Técnica
de Rafaelle Roberto da Silva
Deferido

Em 01/04/16

Rafael Gonçalves Reinoso
Diretor da Área de Vigilância
em Saúde

Márlia de Oliveira e Silva
Chefe da Divisão de
Vigilância Sanitária

Leila Cristina Cardoso Pires
Chefe da Seção de Apoio
Operacional

Área de Vigilância em Saúde

Divisão de Zoonoses

Av. Eugênio Salerno, 140 – Centro

Através da presente, a Área de Vigilância em Saúde, Divisão de Zoonoses notifica:

Processo: 5.147/2016
Interessado: Milton Muller Aguilera
Endereço: Av. Angélica, nº 872 – Vila Angélica
Auto de Imposição de Penalidade nº 48
Motivo: Não agendar visita no imóvel de sua propriedade situado a Rua João Cocorulo, nº 261 – Vila Leopoldina – Sorocaba – SP – CEP 18070-300, com as autoridades sanitárias desta Divisão de Zoonoses, no prazo estipulado conforme Intimação nº ALJ 001/16 datada de 26/01/16, retardando e dificultando a ação fiscalizadora das autoridades sanitárias competentes no exercício de suas funções.

Processo: 5.154/2016
Interessado: Nair Maria de Jesus
Endereço: Av. Itavuvu, nº 3.961 – Jardim Santa Cecília
Auto de Imposição de Penalidade nº 49
Motivo: Manter acúmulo de lixo e inservíveis no imóvel de sua propriedade situado a Rua Lázaro Lopes de Oliveira, s/nº – Quadra D – Lote 06 – Santa Cecília – Sorocaba – SP. Insc. Imob. 46.53.49.0183-00.

Processo: 5.148/2016
Interessado: Marcelo Pinto da Silva
Endereço: Rua Vilarino Pires Nogueira, nº 1.047 – Jardim Zulmira
Auto de Imposição de Penalidade nº 50
Motivo: Não agendar visita no imóvel de sua propriedade situado a Rua Geraldo Maielo, s/nº (quadra K – lote 16B) – Jardim Nova Ipanema – Sorocaba – SP – CEP 18071-027 (insc. imob. 35.21.81.0290-00) com as autoridades sanitárias desta Divisão de Zoonoses no prazo estipulado conf. Intimação nº ALJ 005/16 datada de 02/02/16, retardando e dificultando a ação fiscalizadora das autoridades sanitárias competentes no exercício de suas funções.

Processo: 5.142/2016
Interessado: Mamede Claudimir Silveira
Endereço: Rua Benedito Galdino de Barros, nº 74 – Jardim
Brasilândia
Auto de Imposição de Penalidade nº 51
Motivo: Não adotar medidas preventivas no combate a animais

URBES

Extrato do Contrato nº 007/16
Processo CPL nº: 1925/2015
Modalidade: Concorrência nº 002/15
Objeto: Permissão onerosa para exploração publicitária em Abrigos de Ônibus e Busdoor (Vidro Traseiro dos Ônibus) do Sistema de Transporte Coletivo Urbano, mediante contratação ao Poder Público em espécie.
Prazo: De 30/03/2016 a 29/09/2018.
Permitente: Empresa de Desenvolvimento Urbano e Social de Sorocaba – URBES.
Permissonária: ADSHEL LTDA.
Valor: R\$ 1.441.548,00 (um milhão, quatrocentos e quarenta e um mil, quinhentos e quarenta e oito reais).
Assinatura: 30 de março de 2016.
Sorocaba, 30 de março de 2016.

Claudia Ap. Ferreira
Gerente de Licitações e Contratos

Extrato do Convênio
Processo nº 329/2016
Objeto: Termo de Convênio a venda de passe social do Sistema de Transporte Coletivo de Sorocaba, nas formas de cartões e/ou créditos.
Prazo: Indeterminado.
Convênio: Empresa de Desenvolvimento Urbano e Social de Sorocaba – URBES.
Convênio: Daniel Mendes de Souza
VLR: O estabelecido por Decreto do Prefeito de Sorocaba.
Assinatura: 21 de março de 2016.
Sorocaba, 30 de março de 2016.

Claudia Ap. Ferreira
Gerente de Licitações e Contratos

Extrato do Contrato nº 013/13
Processo nº: 181/2013
Objeto: Termo de Alteração do Contrato nº 013/13 – Prestação de serviços de dedetização contra quaisquer tipos de insetos, de descupinização, de desratização e de combate a escorpiões e formigas, compreendidas as salas, depósitos, copas e outros locais internos e externos dos prédios da URBES, com fornecimento de mão-de-obra, materiais e todas as providências necessárias ao atendimento e normas técnicas aplicáveis.
Prazo: De 15/03/2016 a 14/03/2017.
Contratante: Empresa de Desenvolvimento Urbano e Social de Sorocaba – URBES
Ficam ratificadas as demais cláusulas, itens e subitens do referido Contrato.
Assinatura: 14 de março de 2015.
Sorocaba, 30 de março de 2016.

Claudia Ap. Ferreira
Gerente de Licitações e Contratos

sinantrópicos indesejáveis como mato alto, folhas e frutos em decomposição, propiciando a proliferação de mosquitos e roedores no imóvel de sua responsabilidade situado a Rua Tala Miguel, nº 72 – Vila Adélia – Sorocaba – SP – CEP 18080-150 – com insc. imob. Nº 44.22.47.0580.01.000.

Processo: 5.143/2016
Interessado: Mamede Claudimir Silveira
Endereço: Rua Benedito Galdino de Barros, nº 74 – Jardim
Brasilândia
Auto de Imposição de Penalidade nº 52
Motivo: Manter acúmulo de lixo e inservíveis com acúmulo de água e larvas de mosquitos no imóvel de sua responsabilidade situado a Rua Tala Miguel, nº 72 – Vila Adélia – Sorocaba – SP. CEP 18080-150 – com insc.imob. Nº 44.22.47.0580.01.000.

Processo: 5.443 /2016
Interessado: S. Pereira da Silva Construção - ME
Endereço: Rua Brigadeiro Tobias, nº 392 – Centro
Auto de Imposição de Penalidade nº 53
Motivo: Não adotar medidas preventivas no combate a animais sinantrópicos, como manter caixas de inspeção, fosso de elevadores e ralos com acúmulo de água, na obra de construção civil sob sua responsabilidade situado a Rua Jorge dos Reis e Cunha, nº 543 – Jardim Brasilândia – Quadra 39 – Lote 12 – Sorocaba – SP – CEP: 18075-717.

Processo: 5.442/2016
Interessado: S. Pereira da Silva Construção - ME
Endereço: Rua Brigadeiro Tobias, nº 392 - Centro
Auto de Imposição de Penalidade nº 54
Motivo: Manter acúmulo de lixo e inservíveis na obra de construção civil com acúmulo de água sob sua responsabilidade situado a Rua Jorge dos Reis e Cunha, nº 543 – Jardim Brasilândia – Quadra 39 – Lote 12 – Sorocaba – SP – CEP 18075-717.

Sorocaba, 30 de Março de 2016.

Rafael Gonçalves Reinoso
Diretor de Área da Vigilância em Saúde

Leandro Arruda
Chefe da Divisão de Zoonoses

Helena Maria de Camargo Silva
Chefe da Seção de Apoio Administrativo

Trânsito e Transportes

Extrato do contrato nº 004/15
Processo CPL nº 012/15

Objeto: Termo de alteração do contrato nº 004/15 – Prestação de serviços de manutenção de Placas Eletrônicas, Chassis e Controladores de Semáforos.
Prazo: De 05/03/16 até 04/03/17
Aditamento: Fica ainda o referido contrato aditado em seu quantitativo, cuja o custo equivale a aproximadamente 20% (vinte por cento) de seu valor total, com fundamento no artigo 65, §1º da Lei 8666/93.
Retificação: Fica ao aditamento citado, ficam ratificadas as Cláusulas Terceira – Do Preço e do Pagamento, em seu item 3.1, Nona – Das Disposições Finais, em seu item 9.4:
Contratante: Empresa de Desenvolvimento Urbano e Social de Sorocaba - URBES
Contratada: GreenWave Indústria Comércio e Serviços Ltda..
Valor: R\$ 96.000,00 (noventa e seis mil reais)
Ficam ratificadas as demais Cláusulas, Itens e Subitens do referido Contrato.
Assinatura: 03 de março de 2016.
Sorocaba, 29 de março de 2016.

Claudia Ap. Ferreira
Gerente de Licitações e Contratos

RESOLUÇÃO nº 02/2016

RENATO GIANOLLA, Diretor Presidente da EMPRESA DE DESENVOLVIMENTO URBANO E SOCIAL DE SOROCABA – URBES, usando das atribuições que lhe são conferidas pelo Decreto nº 21.346, de 27 de agosto de 2014, que aprovou os Estatutos desta empresa pública e em conformidade com o § 2º do Art. 22 do Decreto Municipal nº 21.522 de 25 de novembro de 2014, que dispõe sobre o Regulamento dos Serviços de Transporte Individual de Passageiros – Táxi.

RESOLVE

Art. 1º. Alterar o item I, nº 56 da Resolução nº 003/15, que passará a ter a seguinte redação:

“I – Pontos Fixos:

n.º 56 Denominado “SANTA CECÍLIA”
Localizado: Rua João Penitente, nº 49 – Jd. Santa Cecília.
Capacidade: 04 carros”

Art. 2º. A presente Resolução entrará em vigor na data da sua publicação, revogadas as disposições em contrário.

Sorocaba, 17 de março de 2016.

Engº Renato Gianolla
Diretor Presidente

Código de Trânsito Brasileiro
Art. 267

Poderá ser imposta a penalidade de advertência por escrito à infração de natureza leve ou média, passível de ser punido com multa, não sendo reincidente o infrator, na mesma infração, nos últimos doze meses, quando a autoridade, considerando o prontuário do infrator, entender esta providência como mais educativa.
O pedido somente poderá ser formulado na defesa prévia.
(Lei Municipal nº 9.795/2011)

SAAE**Serviço Autônomo de Água e Esgoto****ATO Nº 03/2016**

(Amplia a possibilidade de parcelamento previsto nos §§ 1º e 2º do artigo 2º e artigo 7º, do Ato de nº 01/2010, para as categorias comerciais e imóveis de interesse social/Conjunto Habitacionais)

O DIRETOR GERAL do Serviço Autônomo de Água e Esgoto de Sorocaba, no uso de sua atribuição legal conferida pelo artigo 43 do Decreto nº. 14.644 de 25 de novembro de 2005,

RESOLVE:

Artigo 1º – O § 2º do artigo 2º do Ato de nº 01/2010 passa a ter a seguinte redação:

"§ 2º - A situação socioeconômica do devedor será aferida pela Assistente Social da Autarquia com relação a categoria residencial. Quando tratar-se de categoria comercial, a situação econômica poderá ser aferida pela fiscalização ou mediante documentos e elementos suficientes que comprovem a vulnerabilidade e fundamentem o parcelamento excepcional. "

Artigo 2º – O artigo 7º do Ato de nº 01/2010 passa a ter a seguinte redação:

"Art. 7º – Serão permitidos até 02 (dois) parcelamentos subsequentes para o pagamento de dívidas, ficando a critério da Diretoria Geral ou a quem indicar, a excepcionalidade de novos parcelamentos, desde que devidamente justificadas a necessidade e carência do cidadão, e a conveniência e vantajosidade da Administração."

Sorocaba, 23 de março de 2016

RODRIGO ANTONIO MALDONADO SILVEIRA

DIRETOR GERAL

PORTARIA Nº 107/2016
(Dispõe sobre designação de servidor autárquico para substituição de férias)

O DIRETOR GERAL do Serviço Autônomo de Água e Esgoto de Sorocaba, no uso de suas atribuições legais e fundamentado nos termos da Lei n.º 3.800 de 02 de dezembro de 1991,

RESOLVE:

Artigo 1º - Designar o servidor autárquico, Sr. Vanderlei Oliveira Duarte, para exercer em substituição, a função gratificada de Monitor, durante as férias do Sr. Osvaldo Machado Borges de 14/03/2016 à 02/04/2016.

Artigo 2º - Durante o período mencionado, terá direito a percepção da diferença de salário entre seu cargo e o do cargo que exercerá em substituição.

Artigo 3º - Esta Portaria entra em vigor nesta data retroagindo seus efeitos a partir de 14 de março de 2016.

Sorocaba, 23 de março de 2016.

Rodrigo Antonio Maldonado Silveira
Diretor Geral

PORTARIA Nº 108/2016
(Dispõe sobre designação de servidor autárquico para substituição de férias)

O DIRETOR GERAL do Serviço Autônomo de Água e Esgoto de Sorocaba, no uso de suas atribuições legais e fundamentado nos termos da Lei n.º 3.800 de 02 de dezembro de 1991,

RESOLVE:

Artigo 1º - Designar o servidor autárquico, Sr. Julio Cesar Furini, para exercer em substituição, a função gratificada de Monitor, durante as férias do Sr. José João do Nascimento de 14/03/2016 à 05/04/2016.

Artigo 2º - Durante o período mencionado, terá direito a percepção da diferença de salário entre seu cargo e o do cargo que exercerá em substituição.

Artigo 3º - Esta Portaria entra em vigor nesta data retroagindo seus efeitos a partir de 14 de março de 2016.

Sorocaba, 23 de março de 2016.

Rodrigo Antonio Maldonado Silveira
Diretor Geral

SAAE/DCGL/SETOR DE PROTOCOLO GERAL

NOTIFICAMOS os interessados abaixo, sobre os Indeferimentos das solicitações:

PROCESSOS ADMINISTRATIVOS INDEFERIDOS:

Nº 7828/2014
INTERESSADO: ASSOCIACAO MELHORAMENTOS RES C MAT
ASSUNTO: VERIFICACAO
ENDEREÇO: Av. Fernando Stecca, 661
Silvana Mara Braido Vasques
CHEFE DO SETOR DE PROTOCOLO GERAL EM SUBSTITUIÇÃO

PORTARIA Nº 109/2016
(Dispõe sobre designação de servidor autárquico para substituição de férias)

O DIRETOR GERAL do Serviço Autônomo de Água e Esgoto de Sorocaba, no uso de suas atribuições legais e fundamentado nos termos da Lei n.º 3.800 de 02 de dezembro de 1991,

RESOLVE:

Artigo 1º - Designar o servidor autárquico, Sr. Jair Poveda Nunes, para exercer em substituição, a função gratificada de Monitor, durante as férias do Sr. Rodrigo dos Santos Barros de 01/03/2016 à 05/04/2016.

Artigo 2º - Durante o período mencionado, terá direito a percepção da diferença de salário entre seu cargo e o do cargo que exercerá em substituição.

Artigo 3º - Esta Portaria entra em vigor nesta data retroagindo seus efeitos a partir de 01 de março de 2016.

Sorocaba, 23 de março de 2016.

Rodrigo Antonio Maldonado Silveira
Diretor Geral

PORTARIA Nº 110/2016
(Dispõe sobre designação de servidor autárquico para substituição de férias)

O DIRETOR GERAL do Serviço Autônomo de Água e Esgoto de Sorocaba, no uso de suas atribuições legais e fundamentado nos termos da Lei n.º 3.800 de 02 de dezembro de 1991,

RESOLVE:

Artigo 1º - Designar o servidor autárquico, Sr. Helio Ribeiro, para exercer em substituição, a função gratificada de Monitor, durante as férias do Sr. Paulo Fernando Longo de 07/03/2016 à 27/03/2016.

Artigo 2º - Durante o período mencionado, terá direito a percepção da diferença de salário entre seu cargo e o do cargo que exercerá em substituição.

Artigo 3º - Esta Portaria entra em vigor nesta data retroagindo seus efeitos a partir de 07 de março de 2016.

Sorocaba, 23 de março de 2016.

Rodrigo Antonio Maldonado Silveira
Diretor Geral

PORTARIA Nº 111/2016
(Dispõe sobre designação de servidor autárquico para substituição de férias)

O DIRETOR GERAL do Serviço Autônomo de Água e Esgoto de Sorocaba, no uso de suas atribuições legais e fundamentado nos termos da Lei n.º 3.800 de 02 de dezembro de 1991,

RESOLVE:

Artigo 1º - Designar o servidor autárquico, Sr. Ricardo Camzano, para exercer em substituição, a função gratificada de Monitor, durante as férias do Sr. Marcos Aleixo de 01/03/2016 à 05/04/2016.

Artigo 2º - Durante o período mencionado, terá direito a percepção da diferença de salário entre seu cargo e o do cargo que exercerá em substituição.

Artigo 3º - Esta Portaria entra em vigor nesta data retroagindo seus efeitos a partir de 01 de março de 2016.

Sorocaba, 23 de março de 2016.

Rodrigo Antonio Maldonado Silveira
Diretor Geral

DR/SETOR DE CONTROLE E RECEITA**SAAE**

NOTIFICAMOS os interessados abaixo sobre os Indeferimentos das solicitações:
PROCESSOS ADMINISTRATIVOS INDEFERIDOS:

Nº 52652015
INTERESSADO: SERGIO RENATO MONTEIRO
ASSUNTO: REVISÃO DE CONSUMO
ENDEREÇO: AVENIDA QUINZE DE AGOSTO, Nº 4696 – JD. LEOCÁDIA

Nº 10123/2015
INTERESSADO: MARCIO APARECIDO DIAS
ASSUNTO: REVISÃO DE CONSUMO
ENDEREÇO: RUA BENEDITO GARUTTI, Nº 127 - WANEL VILLE V

Nº 9841/2015
INTERESSADO: DIRCEU CORREA
ASSUNTO: REVISÃO DE CONSUMO
ENDEREÇO: AVENIDA SANTA CRUZ, Nº 1474 – JD. SÃO MARCOS

Nº 5415/2006
INTERESSADO: APARECIDA NUNES RESTOY
ASSUNTO: REVISÃO DE CONSUMO
ENDEREÇO: RUA. PEDRO DEL SANTORO, Nº 1.090, BRASILÂNDIA

Nº 9907/2015
INTERESSADO: CLÉBIO DIAS DO NASCIMENTO
ASSUNTO: RECLAMAÇÃO DE COBRANÇA

ENDEREÇO: RUA: JÚLIO ALVES FILHO, Nº 10 – JD. BETÂNIA

Nº 3927/2015
INTERESSADO: LINDALVA RODRIGUES DOS SANTOS ARAÚJO
ASSUNTO: RECLAMAÇÃO DE COBRANÇA
ENDEREÇO: RUA: JOSÉ MARTINEZ PERES, Nº 1310 – PQ. VITÓRIA RÉGIA

Nº 216/2016
INTERESSADO: DEOLINDA RIBEIRO
ASSUNTO: REVISÃO DE CONSUMO
ENDEREÇO: RUA BENEDITO MONTEIRO, Nº 128 – WANEL VILLE IV

Nº 655/2016
INTERESSADO: MARIA LOPES DA SILVA
ASSUNTO: REVISÃO DE CONSUMO
ENDEREÇO: ALAMEDA ITÁLIA, Nº 620 – JARDIM EUROPA

Nº 9436/2015
INTERESSADO: ANGELA MARIA ALVES
ASSUNTO: RECLAMAÇÃO DE COBRANÇA
ENDEREÇO: RUA: JOAQUIM VIEIRA , 398 (NP 406) – VILA HELENA

Dayane Miranda Gonzalez
Chefe do Setor de Controle e Receita

Saint Clair C. de Mello Neto
Chefe do Departamento de Receita

ATOS DO PODER LEGISLATIVO

Câmara Municipal de Sorocaba



Mesa Diretora 2016

Presidente: José Francisco Martinez - PSDB

1º Vice-Presidente: Gervino Cláudio Gonçalves - PR

2º Vice-Presidente: José Apolo da Silva - PSB

3º Vice-Presidente: Rodrigo Maganhato - PP

1º Secretário: Luis Santos Pereira Filho - Pro

2º Secretário: Maurício Rodrigues da Silva - PRP

3º Secretário: Jessé Loures de Moraes - PV

16ª Legislatura – 2013/2016

Anselmo Rolim Neto – PP
Antonio Carlos Silvano – SDD
Fernando Alves Lisboa Dini – PMDB
Francisco Carlos Silveira Leite – PT
Francisco França da Silva – PT
Gervino Cláudio Gonçalves – PR
Hélio Aparecido de Godoy - PRB

Irineu Donizeti de Toledo – PRB
Izídio de Brito Correia – PT
Jessé Loures de Moraes – PV
José Antonio Caldini Crespo – DEM
José Apolo da Silva – PSB
José Francisco Martinez – PSDB
Luis Santos Pereira Filho – PROS

Mário Marte Marinho Júnior – PPS
Maurício Rodrigues da Silva – PRP
Neusa Maldonado Silveira – PSDB
Rodrigo Maganhato – PP
Valdecir Moreira da Silva – PRP
Wanderley Diogo de Melo – PRP

Av. Eng.º Carlos Reinaldo Mendes, 2.945 Alto da Boa Vista
CEP: 18013-904 Tel/Fax : (15) 3238.1111 - www.camarasorocaba.sp.gov.br

PORTARIA N.º 032/2016
(Dispõe sobre designação)

JOSÉ FRANCISCO MARTINEZ, Presidente da CÂMARA MUNICIPAL DE SOROCABA, no uso de suas atribuições legais,

RESOLVE:

Art. 1º Designar o Senhor JOSÉ DE PIZZOL BRUNHEROTTO para exercer em caráter de substituição e de acordo com o disposto no Artigo 49 da Lei nº 3.800 de 02 de dezembro de 1991, o cargo de CHEFE DE SEÇÃO DE COMPRAS, enquanto perdurar o afastamento da Senhora Andréa Regina João Queiroz Lima, a partir de 05/04/2016.

Art. 2º Esta Portaria entra em vigor na data de sua publicação.
Sorocaba, 28 de março de 2016.

JOSÉ FRANCISCO MARTINEZ
Presidente

Dfm/rh

PORTARIA N.º 033/2016
(Dispõe sobre nomeação)

JOSÉ FRANCISCO MARTINEZ, Presidente da CÂMARA MUNICIPAL DE SOROCABA, no uso de suas atribuições legais,

RESOLVE:

Art. 1º Nomear o Senhor Aldemir Cravo de Oliveira, R.G. n.º 32.000.412-0 SSP/SP, para exercer a partir desta data, o cargo em comissão de Assessor Parlamentar.

Art. 2º O mesmo será regido pelo Estatuto dos Servidores Públicos Municipais de Sorocaba, criado pela Lei Municipal nº 3.800/91, de 02 de dezembro de 1991.

Art. 3º Esta Portaria entra em vigor na data de sua publicação.
Sorocaba, 29 de março de 2016.

JOSÉ FRANCISCO MARTINEZ
Presidente

Dfm/rh

PORTARIA N.º 034/2016
(Dispõe sobre nomeação)

JOSÉ FRANCISCO MARTINEZ, Presidente da CÂMARA MUNICIPAL DE SOROCABA, no uso de suas atribuições legais,

RESOLVE:

Art. 1º Nomear o Senhor Aparecido Celso Pelosi, R.G. n.º 8.576.925-3 SSP/SP, para exercer a partir desta data, o cargo em comissão de Assessor Parlamentar.

Art. 2º O mesmo será regido pelo Estatuto dos Servidores Públicos Municipais de Sorocaba, criado pela Lei Municipal nº 3.800/91, de 02 de dezembro de 1991.

Art. 3º Esta Portaria entra em vigor na data de sua publicação.
Sorocaba, 29 de março de 2016.

JOSÉ FRANCISCO MARTINEZ
Presidente

Dfm/rh

ATAS DE REGISTRO DE PREÇOS CELEBRADAS

Ata de Registro de Preços: 01/2016
Modalidade da licitação: Pregão n.º 02/2016
Detentora: Laudecir Antônio Tarcisio Massitelli ME
Objeto: Fornecimento de placas em aço inox
Abertura: 01/03/2016
Assinatura da Ata: 03/03/2016
Homologação/Adj.: 03/03/2016
Prazo da Ata: 12 meses
Item 01 – Placa de homenagem 30 x 20 cm
Valor unitário: R\$ 130,00
Estimativa: 80 unidades.
Item 02 – Placa de homenagem 21 x 30 cm
Valor unitário: R\$ 110,00
Estimativa: 05 unidades.
Item 03 – Placa título de cidadão
Valor unitário: R\$ 199,90
Estimativa: 100 unidades.

CONTRATOS PRORROGADOS

CONTRATO N.º 09/2015
Modalidade da licitação: Pregão 13/2015
Empresa: Jacqueline de Oliveira Silveira Votorantim ME
Objeto: Serviço de manutenção de jardim e áreas verdes
Assinatura: 20/05/2015
Valor: R\$ 42.000,00
Assinatura da prorrogação: 03/03/2016
Início da vigência: 20/05/2016
Valor da prorrogação: R\$ 42.000,00

181

DISQUE DENÚNCIA

A denúncia é sua melhor arma.

Informações, reclamações, elogios e 283 serviços.



24 HORAS
POR DIA

7 DIAS
POR SEMANA

www.sorocaba.sp.gov.br/atendimento

Secretaria de
**Planejamento
e Gestão**



**Prefeitura de
SOROCABA**

Trabalho sério, cidade melhor

O jogador Falcão não cobrou cachê para a Campanha.

atua.ag

DENGUE

NÃO DEIXE ESSE PROBLEMA CRIAR ASAS

**ELIMINE O MOSQUITO
NO CRIADOURO.**

**ACABE COM A ÁGUA
PARADA TODA SEMANA.**

Atenção! Agora o mosquito transmite Dengue, Zika e Chikungunya. Se você estiver com manchas na pele, febre, dores atrás dos olhos ou nas articulações, náuseas e vômitos, procure uma unidade de saúde imediatamente. Depois fique em repouso e beba bastante líquido. Começou a se sentir melhor? Não arrisque e mantenha o descanso, porque **quando os sintomas diminuem o perigo aumenta.**

Central de Atendimento:
sorocaba.sp.gov.br/atendimento



**Prefeitura de
SOROCABA**

Trabalho sério, cidade melhor

//Saúde

SES prepara campanha de vacinação contra a gripe

A Divisão de Vigilância Epidemiológica (DVE), da Secretaria da Saúde (SES) de Sorocaba, já se prepara para a realização da Campanha Nacional de Vacinação contra a Gripe 2016, programada para ter início no dia 30 de abril. A SES aguarda o repasse das doses por parte do Ministério da Saúde, via Secretaria de Estado da Saúde, que protegerão a população contra os vírus A/California (H1N1), A/Hong Kong (H3N2) e B/Brisbane

Até agora, Sorocaba não registrou casos de Influenza H1N1 em 2015 e 2016 e, por isso, não está na lista de municípios onde o Estado vai antecipar, já para a próxima semana, o início da campanha como forma de conter o avanço de casos da doença, bem como o de mortes relacionadas, sobretudo, a esse tipo de gripe.

O público-alvo da campanha é aquele que compõe os chamados grupos de risco, do qual fazem parte os profissionais de saúde de hospitais públicos e privados, crianças maiores de seis meses a menores de cinco anos de idade, gestantes, puérperas (até 45 dias após o parto) e idosos com 60 anos ou mais, portadores de doenças crônicas não transmissíveis, detentos e funcionários do sistema prisional, além de jovens (de 12 a 21 anos de idade) sob medidas socioeducativas.

A meta da campanha é imunizar 80% do público-alvo, cujo número correto de pessoas ainda está sendo levantado. As doses contra a gripe para distribuição na rede pública são produzidas pelo Instituto Butantan, unidade ligada à Secretaria de Estado da Saúde.



Alexandre Lombardi / Secom

//Obras e Educação

Obras do CEI Parque São Bento são retomadas

A Prefeitura de Sorocaba, por meio da Secretaria de Mobilidade, Desenvolvimento Urbano e Obras (Semob), retomou em fevereiro as

obras do Centro de Educação Infantil (CEI), no Parque São Bento. A construção estava paralisada desde 2013, devido à desistência da construtora que realizava o serviço. O novo contrato tem valor de R\$ 1.105.535,52.

Serão construídas quatro salas de aula com solário e área de repouso; área de banho e sanitários; sala multiuso e de leitura; laboratório de informática; dois sanitários com acessibilidade para pessoas com deficiência e dois vestiários coletivos com acessibilidade. A escola também terá todos os espaços de alimentação e higienização necessários ao seu funcionamento, além de setor administrativo. O prazo de conclusão da obra é de 180 dias.



Assis Cavalcante / Secom

//Desenvolvimento Urbano

Acesso à Arena Multiúso recebe pavimentação

A Prefeitura de Sorocaba, por meio da Secretaria de Mobilidade, Desenvolvimento Urbano e Obras (Semob), iniciou nesta semana a

colocação das camadas finais de asfalto em uma das pistas de acesso à Arena Multiúso. O local terá duas pistas com duas faixas de rolamento para veículos, numa extensão de aproximadamente 1.400 metros, saindo da altura do km 106 da Rodovia Raposo Tavares, no sentido capital. O valor total do serviço é de R\$ 5.290.000,00.

Além do pavimento, as pistas terão paisagismo que envolverá o plantio de grama, calçada e sistema de iluminação pública com postes de aço de doze metros de altura. Também está prevista a implantação de sinalização horizontal e aplicação de tachões refletivos, além de serviços de infraestrutura para drenagem (guia, sarjeta e boca de lobo).



Assis Cavalcante / Secom

//Saúde

Novos agentes de zoonoses começam a atuar

Os 51 novos agentes de combate às endemias contratados pela Prefeitura de Sorocaba, mediante concurso público, concluíram o treinamento e começaram a atuar na tarde da última quarta-feira em ações de prevenção à dengue, zika e chikungunya nas ruas da cidade. Com isso, a Divisão de Zoonoses da Secretaria da Saúde (SES) reforça e amplia de sete para doze o número de equipes que fazem os trabalhos de bloqueios de casos confirmados e suspeitos dessas doenças, por meio de visitas de casa em casa, para orientação da população, remoção de possíveis criadouros e nebulização de imóveis.

O concurso era para 120 agentes, 60 foram inicialmente chamados e houve 09 desistências. Todos os novos agentes passaram por curso de capacitação, com duração de 40 horas, e foram aprovados na avaliação final.

“Deu para aprender muito sobre o mosquito transmissor, o *Aedes aegypti*, e sobre as doenças transmitidas por ele. Assim temos mais argumentos para conscientizar os moradores quanto à importância da prevenção”, ressaltam Nilson Aparecido Nogueira, 41 anos, um dos novos agentes.

Os agentes de combate às endemias receberam colete de identificação, bolsa, larvicidas, luvas, protetor solar e repelente, entre outros materiais necessários para a atuação no dia a dia. Devem cumprir jornada de 40 horas semanais, atuando das 8h às 17h. Como o crachá de cada um deles está sendo confeccionado, caso o município queira confirmar a identificação do agente, basta entrar em contato com o setor de zoonoses da Prefeitura, pelo telefone (15) 3339.9244. Até então, o município contava com 85 agentes de zoonoses.



Emerson Ferraz / Secom

Atendimento no PA São Guilherme sofre alteração

A partir desta sexta-feira, o Pronto Atendimento (PA) do Jardim São Guilherme tem mudança no atendimento. A unidade passa a operar como UBS, das 7h às 19h, de segunda a sexta-feira. Nesses dias, o funcionamento como PA ocorre das 19h às 7h. Nos finais de semana continuará sendo 24 horas, também como PA. A Secretaria da Saúde (SES) informa que a alteração significa em ajuste de horários com a demanda, o que permitirá ampliar as equipes de trabalho em outras unidades, melhorar o atendimento e reduzir gastos.

Parceria agiliza liberação de exames clínicos

A Secretaria da Saúde (SES) de Sorocaba, em parceria com a Associação Fundo de Incentivo à Pesquisa (Afip), reduziu o tempo de liberação dos resultados dos exames dos pacientes atendidos na rede municipal. O convênio vigora desde o final de outubro de 2015 e estão disponíveis cerca de 450 tipos de exames.

No laboratório montado na Unidade Pré-Hospitalar (UPH) Zona Oeste são atendidas demandas de urgência e emergência dessa unidade e da UPH Zona Norte. O tempo médio de retorno dos exames é de uma hora e meia e está abaixo daquele definido como meta, que é de duas horas. Antes de a Associação operar, a espera era de aproximadamente quatro horas. A média de exames realizada por mês é de 13.712.

A Afip ainda responde pelos

demais serviços rotineiros de análises clínicas da rede municipal, solicitados via UBSs e PAs. Nestes casos, a espera, que era de 30 dias, tem sido de três a cinco dias úteis para retorno à UBS de origem. Via internet, estão dis-

poníveis em até 48h. Já no Posto de Coleta de Exames Especiais no Centro, com capacidade para atender 250 pacientes por dia, o material é analisado em São Paulo e o resultado sai de três a dez dias.



Assis Cavalcante / Secom