



+Pág.44 Trabalho

## Prefeitura formaliza mais de 2.800 MEIs neste ano

A Prefeitura de Sorocaba, por meio do Espaço Empreendedor, nos primeiros sete meses do ano formalizou 2.839 micro e pequenos empreendedores, além de trabalhadores individuais por conta própria. Somente em julho, 391 cidadãos deixaram a informalidade e começaram a trabalhar legalmente, o que coloca Sorocaba como o sexto município que mais formaliza no Estado.



+Pág.02 Comércio

Procon dá dicas  
sobre compras  
de Dia dos Pais

+Pág.02 Esporte

Definidas atividades  
do Festival Olímpico  
no CEU das Artes

+Pág.43 Habitação

Sehab faz entrega  
de chaves a moradores  
de novo residencial

+Pág.44 Crédito

Unidade local do  
Banco do Povo  
libera R\$ 1,4 milhão

//Comércio

# Procon orienta sobre as compras de Dia dos Pais

Considerada pelo comércio como a quarta melhor data de vendas, a expectativa para o Dia dos Pais é grande. Mas, a data, celebrada neste domingo (14), requer alguns cuidados do ponto de vista do consumo.

Em tempos de crise, até os dias comemorativos exigem "pé no chão", alerta o Procon Sorocaba. Segundo o órgão de proteção ao consumidor, é importante ter em mente que um presente para o pai não pode virar uma dor de cabeça futura. Isso porque muita gente acaba parcelando suas compras e não conseguem pagar. O resultado é que a conta pode mesmo é sobrar para os próprios pais.

Dentre as possibilidades de compras, a internet tem sido uma das mais usuais. Neste caso, é bom saber que é possível desfazer o compromisso no prazo de até sete dias. Pode mesmo ser naquela situação em que a pessoa não goste do que ganhou. Essa é a chamada possibilidade



Divulgação Freepik

de arrependimento. Nas compras feitas nas lojas físicas a troca de presentes é mais comum e oferece menos resistência, desde que preservadas as condições originais da mercadoria.

Finalmente, a melhor compra é

aquela em que uma boa pesquisa ajuda a encontrar o melhor preço. Por isso, gaste um pouco de tempo e sola de sapato para achar o que pretende dar, pesquise preços e compare as condições de compra. E, feliz Dia dos Pais.

//Lazer

## Jardim do Paço é invadido por "pokecaçadores"

Os patos, gansos, cisnes negros e carpas não são mais os *habitúes* dos jardins do Palácio dos Tropeiros. Desde o lançamento do aplicativo "Pokémon Go" no Brasil, no dia 3, o espaço foi ocupado por gente de todas as idades na caça pelos monstrinhos virtuais. É que a área do prédio principal do Poder Executivo apresenta dois "ginásios", além de dezenas de "paradas" para aquisição de itens de treino.

O jogo, desenvolvido para smartphones, usa dados de localização para introduzir os Poké-



Assis Cavalcante / Secom

mons no mundo real. Eles aparecem aleatoriamente pelo mapa, respeitando um nível de raridade e algumas condições geográficas.

Criaturas de água, por exemplo, tendem a surgir perto de rios, lagos e mares. O contexto, baseado em um desenho animado, apresenta seres fictícios que são capturados por humanos e treinados para lutar como um esporte.

Dessa forma, na tela do celular, o jogador pode capturá-los para aumentar a sua coleção ou para dominar "ginásios".

Após a liberação para uso nacional, pontos turísticos das cidades tornaram-se "alvo" da empresa desenvolvedora do programa para depositar os personagens.

//Esporte

## Definida grade de atividades do Festival Olímpico



Zaqueu Proença / Secom

Para celebrar a festa máxima do esporte no Brasil – a Olimpíada do Rio de Janeiro – o Centro de Esporte e Lazer Unificado (CEU das Artes) entra no ritmo do tema e vai sediar um Festival Olímpico, nos dias 17 e 18 de agosto. O evento é destinado a alunos regulares de centros esportivos e do próprio CEU das Artes.

A Secretaria de Esporte e Lazer (Semes) definiu a grade de atividades que foram separadas em três grupos, de acordo com a faixa etária.

As primeiras modalidades oferecidas no CEU das Artes serão judô e basquete, das 9h às 11h50. No período da tarde, os participantes vão praticar boxe, vôlei de praia e handebol, das 14h às 16h50. Já no segundo dia, entram em cena as oficinas de taekwondo e tiro com arco, a partir das 9h.

O Festival acontece das 8h30 às 17h. O CEU das Artes fica na rua Washington Pensa, s/n, no Parque das Laranjeiras. Quer saber mais? Então ligue para o telefone 3239-2867, ou acesse o portal [sorocaba.sp.gov.br](http://sorocaba.sp.gov.br)

# ATOS DO PODER EXECUTIVO

## DECRETOS

DECRETO Nº 22.355, DE 27 DE JULHO DE 2016.

(Dispõe sobre alteração no orçamento vigente e dá outras providências).

ANTONIO CARLOS PANNUNZIO, Prefeito de Sorocaba, no uso das atribuições que lhe são conferidas pela Lei Orgânica do Município e nos termos dos artigos 6º e 7º da Lei nº 11.245, de 22 de dezembro de 2015,

DECRETA:

Art. 1º Fica aberto na Secretaria da Fazenda um crédito adicional suplementar no importe de R\$ 7.121.000,00 (sete milhões cento e vinte e um mil reais), destinados a suplementar a seguinte dotação do orçamento vigente:

Despesa	Órgão	Econômica	Funcional Programática	Fonte	Cód.Aplic.	Valor Lançado
821	10.02.00	3.3.90.39.00	12   306   2002   2190	1	1100000	R\$ 7.121.000,00
MERENDA ESCOLAR - OUTROS SERVIÇOS DE TERCEIROS - PESSOA JURÍDICA - EDUCAÇÃO BÁSICA - MERENDA ESCOLAR						
<b>TOTAL SUPLEMENTADO</b>						R\$ 7.121.000,00

Art. 2º Os recursos para a cobertura deste Decreto serão os provenientes da anulação das seguintes dotações do orçamento vigente:

Despesa	Órgão	Econômica	Funcional Programática	Fonte	Cód.Aplic.	Valor Lançado
7	02.01.00	3.3.90.39.00	4   122   7010   2302	1	1100000	R\$ 23.050,00
GABINETE DO PODER EXECUTIVO - OUTROS SERVIÇOS DE TERCEIROS - PESSOA JURÍDICA - MANUTENÇÃO DO GABINETE DO PODER EXECUTIVO - MANUTENÇÃO DO GABINETE DO PODER EXECUTIVO						
77	06.01.00	3.3.90.39.00	13   392   3001   2055	1	1100000	R\$ 27.260,00
GABINETE DO SECRETÁRIO (SECULT) - OUTROS SERVIÇOS DE TERCEIROS - PESSOA JURÍDICA - IMPLEMENTAÇÃO DA POLÍTICA CULTURAL DE SOROCABA - MANUTENÇÃO DOS SERVIÇOS ADMINISTRATIVOS						
114	06.01.00	4.4.90.52.00	13   392   3001   1159	1	1100000	R\$ 9.750,00
GABINETE DO SECRETÁRIO (SECULT) - EQUIPAMENTOS E MATERIAL PERMANENTE - IMPLEMENTAÇÃO DA POLÍTICA CULTURAL DE SOROCABA - AMPLIAÇÃO DO ACERVO DAS BIBLIOTECAS MUNICIPAIS						
136	07.01.00	3.3.90.39.00	11   333   6003   2004	1	1100000	R\$ 34.120,00
GABINETE DO SECRETÁRIO (SEDET) - OUTROS SERVIÇOS DE TERCEIROS - PESSOA JURÍDICA - GERAÇÃO DE EMPREGO E RENDA E QUALIFICAÇÃO - QUALIFICAÇÃO E REQUALIFICAÇÃO						
268	09.01.00	3.3.90.30.00	15   453   5008   2311	1	1100000	R\$ 22.800,00
GABINETE DO SECRETÁRIO (SEMOP) - MATERIAL DE CONSUMO - TRANSPORTE COLETIVO URBANO - TERMINAIS URBANOS						
278	09.01.00	4.4.90.51.00	15   451   5009   1277	1	1100000	R\$ 202.930,00
GABINETE DO SECRETÁRIO (SEMOP) - OBRAS E INSTALAÇÕES - SISTEMA VIÁRIO E POLÍTICA URBANA - PAVIMENTAÇÃO DE VIAS PÚBLICAS						
310	10.04.00	3.3.50.43.00	12   365   2002   2184	1	2100000	R\$ 111.300,00
EDUCAÇÃO BÁSICA - SUBVENÇÕES SOCIAIS - EDUCAÇÃO BÁSICA - EDUCAÇÃO INFANTIL						
312	10.04.00	3.3.90.30.00	12   361   2001   2205	1	2200000	R\$ 14.550,00
EDUCAÇÃO BÁSICA - MATERIAL DE CONSUMO - MODERNIZAÇÃO E VALORIZAÇÃO DA EDUCAÇÃO - FORMAÇÃO DE PROFISSIONAIS						
319	10.04.00	3.3.90.30.00	12   365   2001   2063	1	2100000	R\$ 11.000,00
EDUCAÇÃO BÁSICA - MATERIAL DE CONSUMO - MODERNIZAÇÃO E VALORIZAÇÃO DA EDUCAÇÃO - TECNOLOGIAS DE GESTÃO DA EDUCAÇÃO						
320	10.04.00	3.3.90.30.00	12   365   2001   2203	1	2100000	R\$ 18.000,00
EDUCAÇÃO BÁSICA - MATERIAL DE CONSUMO - MODERNIZAÇÃO E VALORIZAÇÃO DA EDUCAÇÃO - FORMAÇÃO CONTINUADA DE PROFESSORES						
323	10.04.00	3.3.90.30.00	12   365   2002   2184	1	2100000	R\$ 27.240,00
EDUCAÇÃO BÁSICA - MATERIAL DE CONSUMO - EDUCAÇÃO BÁSICA - EDUCAÇÃO INFANTIL						
328	10.04.00	3.3.90.36.00	12   361   2002   2185	1	2200000	R\$ 70.760,00
EDUCAÇÃO BÁSICA - OUTROS SERVIÇOS DE TERCEIROS - PESSOA FÍSICA - EDUCAÇÃO BÁSICA - ENSINO FUNDAMENTAL I						
334	10.04.00	3.3.90.39.00	12   361   2001   2063	1	2200000	R\$ 11.620,00
EDUCAÇÃO BÁSICA - OUTROS SERVIÇOS DE TERCEIROS - PESSOA JURÍDICA - MODERNIZAÇÃO E VALORIZAÇÃO DA EDUCAÇÃO - TECNOLOGIAS DE GESTÃO DA EDUCAÇÃO						
335	10.04.00	3.3.90.39.00	12   361   2001   2203	1	2200000	R\$ 65.510,00
EDUCAÇÃO BÁSICA - OUTROS SERVIÇOS DE TERCEIROS - PESSOA JURÍDICA - MODERNIZAÇÃO E VALORIZAÇÃO DA EDUCAÇÃO - FORMAÇÃO CONTINUADA DE PROFESSORES						
337	10.04.00	3.3.90.39.00	12   361   2002   2061	1	2200000	R\$ 109.540,00
EDUCAÇÃO BÁSICA - OUTROS SERVIÇOS DE TERCEIROS - PESSOA JURÍDICA - EDUCAÇÃO BÁSICA - MANUTENÇÃO E MODERNIZAÇÃO DA REDE ESCOLAR						
338	10.04.00	3.3.90.39.00	12   361   2002   2185	1	2200000	R\$ 80.400,00
EDUCAÇÃO BÁSICA - OUTROS SERVIÇOS DE TERCEIROS - PESSOA JURÍDICA - EDUCAÇÃO BÁSICA - ENSINO FUNDAMENTAL I						
347	10.04.00	3.3.90.39.00	12   361   2002   2201	1	2200000	R\$ 74.180,00
EDUCAÇÃO BÁSICA - OUTROS SERVIÇOS DE TERCEIROS - PESSOA JURÍDICA - EDUCAÇÃO BÁSICA - PROJETOS EDUCACIONAIS						

351	10.04.00	3.3.90.39.00	12   365   2002   2061	1	2100000	R\$ 3.047.720,00
EDUCAÇÃO BÁSICA - OUTROS SERVIÇOS DE TERCEIROS - PESSOA JURÍDICA - EDUCAÇÃO BÁSICA - MANUTENÇÃO E MODERNIZAÇÃO DA REDE ESCOLAR						
354	10.04.00	3.3.90.39.00	12   365   2002   2192	1	2100000	R\$ 19.550,00
EDUCAÇÃO BÁSICA - OUTROS SERVIÇOS DE TERCEIROS - PESSOA JURÍDICA - EDUCAÇÃO BÁSICA - TRANSPORTE DE ALUNOS						
362	10.04.00	3.3.90.47.00	12   361   2002   2062	1	2200000	R\$ 33.680,00
EDUCAÇÃO BÁSICA - OBRIGAÇÕES TRIBUTARIAS E CONTRIBUTIVAS - EDUCAÇÃO BÁSICA - MANUTENÇÃO E MODERNIZAÇÃO DA SECRETARIA						
412	11.01.00	3.3.90.39.00	27   812   3002   2134	1	1100000	R\$ 24.010,00
GABINETE DO SECRETÁRIO (SEMES) - OUTROS SERVIÇOS DE TERCEIROS - PESSOA JURÍDICA - ESPORTE, LAZER E QUALIDADE DE VIDA - ORGANIZAÇÃO DE ATIVIDADES FÍSICO ESPORTIVAS						
413	11.01.00	3.3.90.39.00	27   812   3002   2135	1	1100000	R\$ 16.920,00
GABINETE DO SECRETÁRIO (SEMES) - OUTROS SERVIÇOS DE TERCEIROS - PESSOA JURÍDICA - ESPORTE, LAZER E QUALIDADE DE VIDA - PARTICIPAÇÃO EM COMPETIÇÕES ESPORTIVAS OFICIAIS						
418	11.01.00	4.4.90.52.00	27   812   3002   1034	1	1100000	R\$ 16.650,00
GABINETE DO SECRETÁRIO (SEMES) - EQUIPAMENTOS E MATERIAL PERMANENTE - ESPORTE, LAZER E QUALIDADE DE VIDA - MANUTENÇÃO, AMPLIAÇÃO E OTIMIZAÇÃO DOS ESPAÇOS E EQUIPAMENTOS ESPORTIVOS						

424	11.02.00	3.3.90.39.00	27   812   3002   2320	1	1100000	R\$ 168.820,00
FUNDO APOIO DESPORTO AMADOR SOROCABA - OUTROS SERVIÇOS DE TERCEIROS - PESSOA JURÍDICA - ESPORTE, LAZER E QUALIDADE DE VIDA - FUNDO DE APOIO AO DESPORTO AMADOR DE SOROCABA						
469	12.01.00	3.3.90.93.00	4   129   7012   6	1	1100000	R\$ 99.860,00
GABINETE DO SECRETÁRIO (SEF) - INDENIZAÇÕES E RESTITUIÇÕES - PLANEJAMENTO, ADMINISTRAÇÃO E FINANÇAS - INDENIZAÇÕES						
482	12.01.00	4.4.90.91.00	4   122   7012   9	1	1100000	R\$ 50.450,00
GABINETE DO SECRETÁRIO (SEF) - SENTENÇAS JUDICIAIS - PLANEJAMENTO, ADMINISTRAÇÃO E FINANÇAS - PRECATÓRIOS JUDICIAIS - AÇÕES DE DESAPROPRIAÇÃO						
499	13.01.00	3.3.90.36.00	6   181   8002   2027	1	1100000	R\$ 13.820,00
GABINETE DO SECRETÁRIO (SEG) - OUTROS SERVIÇOS DE TERCEIROS - PESSOA FÍSICA - SEGURANÇA URBANA - MANUTENÇÃO E MODERNIZAÇÃO DA SEGURANÇA						
502	13.01.00	3.3.90.39.00	4   122   7005   2097	1	1100000	R\$ 9.340,00
GABINETE DO SECRETÁRIO (SEG) - OUTROS SERVIÇOS DE TERCEIROS - PESSOA JURÍDICA - GOVERNO E RELAÇÕES INSTITUCIONAIS - CERIMONIAL						
510	13.01.00	3.3.90.39.00	6   181   8002   1103	1	1100000	R\$ 10.960,00
GABINETE DO SECRETÁRIO (SEG) - OUTROS SERVIÇOS DE TERCEIROS - PESSOA JURÍDICA - SEGURANÇA URBANA - SEGURANÇA COMUNITARIA ESCOLAR						
613	17.01.00	3.3.90.30.00	4   122   7006   2018	1	1100000	R\$ 37.600,00
GABINETE DO SECRETÁRIO (SPG) - MATERIAL DE CONSUMO - MODERNIZAÇÃO E GESTÃO POR RESULTADOS - MANUTENÇÃO E MODERNIZAÇÃO DA SECRETARIA						
621	17.01.00	3.3.90.39.00	4   122   7006   2094	1	1100000	R\$ 13.430,00
GABINETE DO SECRETÁRIO (SPG) - OUTROS SERVIÇOS DE TERCEIROS - PESSOA JURÍDICA - MODERNIZAÇÃO E GESTÃO POR RESULTADOS - TELEFONIA E COMUNICAÇÃO						
746	19.01.00	3.3.90.30.00	15   452   5003   2033	1	1100000	R\$ 26.170,00
GABINETE DO SECRETÁRIO (SERP) - MATERIAL DE CONSUMO - CIDADE LIMPA, BONITA, PROMOTORA DE QUALIDADE DE VIDA - MANUTENÇÃO E MODERNIZAÇÃO DA SECRETARIA						
751	19.01.00	3.3.90.30.00	15   452   5003   2122	1	1100000	R\$ 27.010,00
GABINETE DO SECRETÁRIO (SERP) - MATERIAL DE CONSUMO - CIDADE LIMPA, BONITA, PROMOTORA DE QUALIDADE DE VIDA - MANUTENÇÃO VIÁRIA						
755	19.01.00	3.3.90.39.00	15   452   5003   2033	1	1100000	R\$ 625.170,00
GABINETE DO SECRETÁRIO (SERP) - OUTROS SERVIÇOS DE TERCEIROS - PESSOA JURÍDICA - CIDADE LIMPA, BONITA, PROMOTORA DE QUALIDADE DE VIDA - MANUTENÇÃO E MODERNIZAÇÃO DA SECRETARIA						
758	19.01.00	3.3.90.39.00	15   452   5003   2119	1	1100000	R\$ 16.680,00
GABINETE DO SECRETÁRIO (SERP) - OUTROS SERVIÇOS DE TERCEIROS - PESSOA JURÍDICA - CIDADE LIMPA, BONITA, PROMOTORA DE QUALIDADE DE VIDA - MANUTENÇÃO DE PRÓPRIOS MUNICIPAIS						
760	19.01.00	3.3.90.39.00	15   452   5003   2121	1	1100000	R\$ 26.910,00
GABINETE DO SECRETÁRIO (SERP) - OUTROS SERVIÇOS DE TERCEIROS - PESSOA JURÍDICA - CIDADE LIMPA, BONITA, PROMOTORA DE QUALIDADE DE VIDA - MANUTENÇÃO PAISAGÍSTICA						
763	19.01.00	3.3.90.39.00	15   452   5003   2125	1	1100000	R\$ 932.480,00
GABINETE DO SECRETÁRIO (SERP) - OUTROS SERVIÇOS DE TERCEIROS - PESSOA JURÍDICA - CIDADE LIMPA, BONITA, PROMOTORA DE QUALIDADE DE VIDA - COLETA E TRANSPORTE DE RESÍDUOS SÓLIDOS URBANOS						
775	19.01.00	4.4.90.51.00	15   452   5003   1110	1	1100000	R\$ 326.810,00
GABINETE DO SECRETÁRIO (SERP) - OBRAS E INSTALAÇÕES - CIDADE LIMPA, BONITA, PROMOTORA DE QUALIDADE DE VIDA - IMPLANTAÇÃO DE ILUMINAÇÃO PÚBLICA						
836	13.01.00	3.3.90.39.00	6   181   8002   2027	1	1100000	R\$ 174.750,00
GABINETE DO SECRETÁRIO (SEG) - OUTROS SERVIÇOS DE TERCEIROS - PESSOA JURÍDICA - SEGURANÇA URBANA - MANUTENÇÃO E MODERNIZAÇÃO DA SEGURANÇA						
837	19.01.00	3.3.90.36.00	15   452   5003   2126	1	1100000	R\$ 15.070,00
GABINETE DO SECRETÁRIO (SERP) - OUTROS SERVIÇOS DE TERCEIROS - PESSOA FÍSICA - CIDADE LIMPA, BONITA, PROMOTORA DE QUALIDADE DE VIDA - COLETA SELETIVA						
948	13.01.00	3.3.90.30.00	6   181   8002   2028	1	1100000	R\$ 32.050,00
GABINETE DO SECRETÁRIO (SEG) - MATERIAL DE CONSUMO - SEGURANÇA URBANA - SEGURANÇA COMUNITARIA DE PRÓPRIOS E SERVIÇOS						
982	08.01.00	3.3.90.30.00	8   244   4001   2064	1	1100000	R\$ 9.060,00
GABINETE DO SECRETÁRIO (SEDES) - MATERIAL DE CONSUMO - POLÍTICA DE ASSISTÊNCIA SOCIAL - MANUTENÇÃO E MODERNIZAÇÃO DA SECRETARIA						
990	08.01.00	4.4.90.52.00	8   244   4001   1208	1	1100000	R\$ 11.200,00

## Município de Sorocaba

EXPEDIENTE

**GABINETE DO PODER EXECUTIVO**  
Imprensa Oficial - Lei nº 2.043 - 29/10/1979

**ADMINISTRAÇÃO E REDAÇÃO**  
Av. Engº Carlos Reinaldo Mendes, 3.041  
4º andar - Sorocaba-SP  
Fone / Fax: (015) 3238-2497

**DIRETOR DE IMPRENSA E EDITOR RESPONSÁVEL**  
Marcel Stefano T. Marques da Silva - Mtb 30.312

**DIAGRAMAÇÃO**  
Marcelo Claro, Jean Barbaresco e Lucas Cristofali

www.sorocaba.sp.gov.br  
@prefeiturasorocaba

IMPRESSÃO:  
**IPAgraf**

DISTRIBUIÇÃO:  
Distribuidora  
Confiança Ltda - Me.

### GOVERNO MUNICIPAL



**PREFEITO**  
Antonio Carlos Pannunzio

**VICE-PREFEITA**  
Edith Maria Garboggini Di Giorgi

**Gabinete do Poder Executivo**  
Ivana Cristina Back Parra Oliveira

**Secretaria da Administração**  
Roberto Juliano

**Secretaria da Cultura**  
Jaqueline Gomes da Silva

**Secretaria de Desenvolvimento Social**  
Edith Maria Garboggini Di Giorgi

**Secretaria de Desenvolvimento Econômico e Trabalho**  
Geraldo Cesar Almeida

**Secretaria da Educação**  
Flaviano Agostinho de Lima

**Secretaria de Esporte e Lazer**  
Flávio Leandro Alves

**Secretaria da Fazenda**  
Aurílio Sérgio Costa Caiado

**Secretaria de Governo e Segurança Comunitária**  
Antonio Benedito Bueno Silveira

**Secretaria da Habitação e Regularização Fundiária**  
Julia Galvão Andersson

**Secretaria do Meio Ambiente**  
Clebson Aparecido Ribeiro

**Secretaria de Mobilidade, Desenvolvimento Urbano e Obras**  
Antonio Benedito Bueno Silveira

**Secretaria de Negócios Jurídicos**  
Maurício Jorge de Freitas

**Secretaria de Planejamento e Gestão**  
Edson Ortega Marques

**Secretaria da Saúde**  
Francisco Antonio Fernandes

**Secretaria de Serviços Públicos**  
Oduvaldo Arnildo Denadai

**Fundo Social de Solidariedade**  
Maria Inês Moron Pannunzio

**Empresa de Desenvolvimento Urbano e Social**  
Renato Gianolla

**Serviço Autônomo de Água e Esgoto**  
Rodrigo Antonio Maldonado Silveira

**Fundações da Seguridade Social dos Servidores Públicos Municipais de Sorocaba**  
Ana Paula Fávero Sakano

**Empresa Municipal Parque Tecnológico de Sorocaba**  
Rubens Hungria de Lara

**Corregedoria Geral do Município**  
Adriana de Oliveira Rosa

GABINETE DO SECRETÁRIO (SEDES) - EQUIPAMENTOS E MATERIAL PERMANENTE - POLÍTICA DE ASSISTÊNCIA SOCIAL - PROTEÇÃO SOCIAL BÁSICA										
1030	08.01.00	3.3.50.43.00	8	244	4001	2210	1	1100000	R\$	163.190,00
GABINETE DO SECRETÁRIO (SEDES) - SUBVENÇÕES SOCIAIS - POLÍTICA DE ASSISTÊNCIA SOCIAL - PROTEÇÃO SOCIAL ESPECIAL DE ALTA COMPLEXIDADE										
1125	09.01.00	3.3.90.30.00	15	451	5009	2280	1	1100000	R\$	30.850,00
GABINETE DO SECRETÁRIO (SEMOP) - MATERIAL DE CONSUMO - SISTEMA VIÁRIO E POLÍTICA URBANA - MANUTENÇÃO E MODERNIZAÇÃO DA SECRETARIA										
1126	09.01.00	3.3.90.36.00	15	451	5009	2280	1	1100000	R\$	11.460,00
GABINETE DO SECRETÁRIO (SEMOP) - OUTROS SERVIÇOS DE TERCEIROS - PESSOA FÍSICA - SISTEMA VIÁRIO E POLÍTICA URBANA - MANUTENÇÃO E MODERNIZAÇÃO DA SECRETARIA										
1314	07.01.00	3.3.90.36.00	11	333	6003	1005	1	1100000	R\$	14.260,00
GABINETE DO SECRETÁRIO (SEDET) - OUTROS SERVIÇOS DE TERCEIROS - PESSOA FÍSICA - GERAÇÃO DE EMPREGO E RENDA E QUALIFICAÇÃO - MANUTENÇÃO E MODERNIZAÇÃO DA SECRETARIA										
1406	12.01.00	4.4.90.52.00	4	125	7007	1256	1	1200000	R\$	25.000,00
GABINETE DO SECRETÁRIO (SEF) - EQUIPAMENTOS E MATERIAL PERMANENTE - MODERNIZAÇÃO E REESTRUTURAÇÃO FAZENDARIA - DESENVOLVIMENTO E IMPLANTAÇÃO DO SISTEMA DE FISCAL										
1550	11.01.00	3.3.90.39.00	27	812	3002	7174	1	1100000	R\$	43.340,00
GABINETE DO SECRETÁRIO (SEMES) - OUTROS SERVIÇOS DE TERCEIROS - PESSOA JURÍDICA - ESPORTE, LAZER E QUALIDADE DE VIDA - EMENDA 192 PL LOA 2016										
1676	19.01.00	3.3.90.93.00	15	452	5003	2122	1	1100000	R\$	9.600,00
GABINETE DO SECRETÁRIO (SERP) - INDENIZAÇÕES E RESTITUIÇÕES - CIDADE LIMPA, BONITA, PROMOTORA DE QUALIDADE DE VIDA - MANUTENÇÃO VIÁRIA										
1692	10.04.00	3.3.90.39.00	12	365	2002	2192	92	2200005	R\$	111.820,00
EDUCAÇÃO BÁSICA - OUTROS SERVIÇOS DE TERCEIROS - PESSOA JURÍDICA - EDUCAÇÃO BÁSICA - TRANSPORTE DE ALUNOS										
1788	10.04.00	3.3.50.39.00	12	361	2002	2185	1	2200000	R\$	11.300,00
EDUCAÇÃO BÁSICA - OUTROS SERVIÇOS DE TERCEIROS - PESSOA JURÍDICA - EDUCAÇÃO BÁSICA - ENSINO FUNDAMENTAL I										
<b>TOTAL ANULADO</b>									<b>R\$</b>	<b>7.121.000,00</b>

Palácio dos Tropeiros, em 27 de julho de 2016, 361º da Fundação de Sorocaba.

**ANTONIO CARLOS PANNUNZIO**  
Prefeito Municipal

**ANTONIO BENEDITO BUENO SILVEIRA**  
Secretário de Governo e Segurança Comunitária

**MAURÍCIO JORGE DE FREITAS**  
Secretário de Negócios Jurídicos

Publicado na Divisão de Controle de Documentos e Atos Oficiais, na data supra.

**LINCOLN DE OLIVEIRA**  
Chefe da Divisão de Controle de Documentos e Atos Oficiais em substituição

DECRETO Nº 22.356 DE 27 DE JULHO DE 2016.

**(Dispõe sobre alteração no orçamento vigente e dá outras providências).**

ANTONIO CARLOS PANNUNZIO, Prefeito de Sorocaba, no uso das atribuições que lhe são conferidas pela Lei Orgânica do Município e nos termos dos artigos 6º e 7º da Lei nº 11.245, de 22 de dezembro de 2015,

DECRETA:

Art. 1º Fica aberto na Secretaria da Fazenda um crédito adicional suplementar no importe de R\$ 16.800.000,00 (dezesseis milhões e oitocentos mil reais), destinados a suplementar a seguinte dotação do orçamento vigente:

Despesa	Órgão	Economica	Funcional Programática	Fonte	Cód.Aplic.	Valor Lançado
763	19.01.00	3.3.90.39.00	15 452 5003 2125	1	1100000	R\$ 16.800.000,00
GABINETE DO SECRETÁRIO (SERP) - OUTROS SERVIÇOS DE TERCEIROS - PESSOA JURÍDICA - CIDADE LIMPA, BONITA, PROMOTORA DE QUALIDADE DE VIDA - COLETA E TRANSPORTE DE RESÍDUOS SÓLIDOS URBANOS						
<b>TOTAL SUPLEMENTADO</b>						<b>R\$ 16.800.000,00</b>

Art. 2º Os recursos para a cobertura deste Decreto serão os provenientes da anulação das seguintes dotações do orçamento vigente:

Despesa	Órgão	Economica	Funcional Programática	Fonte	Cód.Aplic.	Valor Lançado
484	12.01.00	4.6.90.71.00	4 122 7012 5	1	1100000	R\$ 14.500.000,00
GABINETE DO SECRETÁRIO (SEF) - PRINCIPAL DA DÍVIDA CONTRATUAL RESGATADA - PLANEJAMENTO, ADMINISTRAÇÃO E FINANÇAS - SERVIÇO DA DÍVIDA EXTERNA						
821	10.02.00	3.3.90.39.00	12 306 2002 2190	1	1100000	R\$ 2.300.000,00
MERENDA ESCOLAR - OUTROS SERVIÇOS DE TERCEIROS - PESSOA JURÍDICA - EDUCAÇÃO BÁSICA - MERENDA ESCOLAR						
<b>TOTAL ANULADO</b>						<b>R\$ 16.800.000,00</b>

Art. 3º Este Decreto entra em vigor na data de sua publicação.

Palácio dos Tropeiros, em 27 de julho de 2016, 361º da Fundação de Sorocaba.

**ANTONIO CARLOS PANNUNZIO**  
Prefeito Municipal

**ANTONIO BENEDITO BUENO SILVEIRA**  
Secretário de Governo e Segurança Comunitária

**MAURÍCIO JORGE DE FREITAS**  
Secretário de Negócios Jurídicos

Publicado na Divisão de Controle de Documentos e Atos Oficiais, na data supra.

**LINCOLN DE OLIVEIRA**  
Chefe da Divisão de Controle de Documentos e Atos Oficiais em substituição

**DECRETO Nº 22.367, DE 8 DE AGOSTO DE 2016.**

(Dispõe sobre a decretação de luto oficial pelo falecimento do Sr. Oswaldo José Stecca , e dá outras providências).

ANTONIO CARLOS PANNUNZIO, Prefeito de Sorocaba, no uso das atribuições que lhe são conferidas pela Lei Orgânica do Município, e

CONSIDERANDO o falecimento do Sr. Oswaldo José Stecca, Cidadão Emérito, com múltiplas e valiosas contribuições prestadas a este Município no campo do Serviço Público,

DECRETA:

Art. 1º Fica declarado luto oficial por tres dias pelo falecimento do Empresário e Ex-Deputado Federal Oswaldo José Stecca.

Art. 2º Este Decreto entra em vigor na data da sua publicação.

Palácio dos Tropeiros, em 8 de agosto de 2016, 361º da Fundação de Sorocaba.

**ANTONIO CARLOS PANNUNZIO**  
Prefeito Municipal

**ANTONIO BENEDITO BUENO SILVEIRA**  
Secretário de Governo e Segurança Comunitária

**MAURÍCIO JORGE DE FREITAS**  
Secretário de Negócios Jurídicos

Publicado na Divisão de Controle de Documentos e Atos Oficiais, na data supra.

**LINCOLN DE OLIVEIRA**  
Chefe da Divisão de Controle de Documentos e Atos Oficiais em substituição

TERMO DECLARATÓRIO

O presente Decreto nº 22.367, de 8 de agosto de 2016, foi afixado no ário desta Prefeitura Municipal de Sorocaba/Palácio dos Tropeiros, nesta data, nos termos do Art. 78, §4º, da L.O.M.

Palácio dos Tropeiros, em 8 de agosto de 2016.

**LINCOLN DE OLIVEIRA**  
Chefe da Divisão de Controle de Documentos e Atos Oficiais em substituição

**(Processo nº 29.970/2013)**

**DECRETO Nº 22.368, DE 11 DE AGOSTO DE 2016.**

(Dispõe sobre revogação do Decreto nº 22.343, de 14 de julho de 2016, que declara imóvel de utilidade pública para fins de desapropriação, e dá outras providências).

ANTONIO CARLOS PANNUNZIO, Prefeito de Sorocaba, no uso das atribuições que lhe são conferidas pela Lei Orgânica do Município,

DECRETA:

Art. 1º Fica expressamente revogado o Decreto nº 22.343, de 14 de julho de 2016, que declara imóvel de utilidade pública para fins de desapropriação, por valor simbólico, destinado à melhoria do sistema viário, conforme consta do Processo Administrativo nº 29.970/2013.

Art. 2º As despesas decorrentes da execução do presente Decreto correrão por conta de verba orçamentária própria.

Art. 3º Este Decreto entra em vigor na data de sua publicação.

Palácio dos Tropeiros, em 11 de agosto de 2016, 361º da Fundação de Sorocaba.

**ANTONIO CARLOS PANNUNZIO**  
Prefeito Municipal

**ANTONIO BENEDITO BUENO SILVEIRA**  
Secretário de Governo e Segurança Comunitária

**MAURÍCIO JORGE DE FREITAS**  
Secretário de Negócios Jurídicos

Publicado na Divisão de Controle de Documentos e Atos Oficiais, na data supra.

**LINCOLN DE OLIVEIRA**  
Chefe da Divisão de Controle de Documentos e Atos Oficiais em substituição

**(Processo nº 19.886/2016)**

**DECRETO Nº 22.369, DE 11 DE AGOSTO DE 2016.**

(Dispõe sobre revogação do Decreto nº 21.202, de 28 de maio de 2014, que dispõe sobre permissão de uso de bem público municipal a título precário, e dá outras providências).

ANTONIO CARLOS PANNUNZIO, Prefeito de Sorocaba, no uso das atribuições que lhes são conferidas pela Lei Orgânica do Município,

DECRETA:

Art. 1º Fica expressamente revogado o Decreto nº 21.202, de 28 de maio de 2014, que dispõe sobre permissão de uso de bem Público Municipal à ASSOCIAÇÃO DE FORMAÇÃO E REEDUCAÇÃO LUA NOVA, conforme consta do Processo Administrativo nº 19.886/2016.

Art. 2º As despesas decorrentes da execução do presente Decreto correrão por conta de verba orçamentária própria.

Art. 3º Este Decreto entra em vigor na data de sua publicação.

Palácio dos Tropeiros, em 11 de agosto de 2016, 361º da Fundação de Sorocaba.

**ANTONIO CARLOS PANNUNZIO**  
Prefeito Municipal

**ANTONIO BENEDITO BUENO SILVEIRA**  
Secretário de Governo e Segurança Comunitária

**MAURÍCIO JORGE DE FREITAS**  
Secretário de Negócios Jurídicos

Publicado na Divisão de Controle de Documentos e Atos Oficiais, na data supra.

**LINCOLN DE OLIVEIRA**  
Chefe da Divisão de Controle de Documentos e Atos Oficiais em substituição

**(Processo nº 33.000/2015)**

**DECRETO Nº 22.370, DE 11 DE AGOSTO DE 2016.**

(Altera a redação da letra “b”, do inciso XX do artigo 1º do Decreto nº 22.040, de 11 de novembro de 2015, que dispõe sobre a Instituição do Núcleo de Gerenciamento do Acesso à Informação Pública e dá outras providências).

ANTONIO CARLOS PANNUNZIO, Prefeito de Sorocaba, no uso das atribuições que lhe são conferidas pela Lei Orgânica do Município, e

CONSIDERANDO o disposto no Decreto nº 22.039, de 11 de novembro de 2015, que cria e regulamenta a Central de Atendimento ao Cidadão e prevê a designação dos representantes das secretarias e órgãos da Administração Direta e Indireta da Prefeitura Municipal de Sorocaba,

DECRETA:

Art. 1º A letra “b”, do inciso XX, do artigo 1º do Decreto nº 22.040, de 11 de novembro de 2015, passa a vigorar com a seguinte redação:

“Art. 1º (...)

XX – (...)

b) suplente: Jéssica de Paula Abdala (Suplente).” (NR)

Art. 3º Ficam mantidas as demais disposições constantes do Decreto nº 22.040, de 11 de novembro de 2015.

Art. 4º As despesas com a execução do presente Decreto correrão por conta de dotações orçamentárias próprias.

Art. 5º Este Decreto entra em vigor na data de sua publicação.

Palácio dos Tropeiros, em 11 de agosto de 2016, 361º da Fundação de Sorocaba.

**ANTONIO CARLOS PANNUNZIO**  
Prefeito Municipal

**ANTONIO BENEDITO BUENO SILVEIRA**  
Secretário de Governo e Segurança Comunitária

**MAURÍCIO JORGE DE FREITAS**  
Secretário de Negócios Jurídicos

Publicado na Divisão de Controle de Documentos e Atos Oficiais, na data supra.

**LINCOLN DE OLIVEIRA**  
Chefe da Divisão de Controle de Documentos e Atos Oficiais em substituição

**(Processo nº 429/2004 - URBES)**  
**DECRETO Nº 22.371, DE 11 DE AGOSTO DE 2016.**

(Altera a alínea “c” do inciso I do artigo 7º do Regulamento do Serviço de Transporte Coletivo de Passageiros de interesse municipal, sob o regime de fretamento urbano aprovado pelo Decreto nº 14.329, de 28 de dezembro de 2004, e dá outras providências).

ANTONIO CARLOS PANNUNZIO, Prefeito de Sorocaba, no uso das atribuições que lhes são conferidas pela Lei Orgânica do Município,

DECRETA:

Art. 1º A alínea “c” do inciso I do artigo 7º do Regulamento do Serviço de Transporte Coletivo de Passageiros de interesse municipal, sob o regime de fretamento urbano aprovado pelo Decreto nº 14.329, de 28 de dezembro de 2004, passa a ter a seguinte redação:

“Art. 7º (...)

04 - (...)

c) comprovante emitido por órgão de inspeção veicular credenciado pelo INMETRO, ou cartão de vistoria da ARTESP, ANTT ou da EMTU, certificando que o(s) veículo(s) encontra(m)-se em perfeitas condições de segurança, conservação e uso, o(s) qual(is) deverá(m) ser revalidado(s) a cada 12 (doze) meses.” (NR)

Art. 2º Este Decreto entra em vigor na data de sua publicação.

Palácio dos Tropeiros, em 11 de agosto de 2016, 361º da Fundação de Sorocaba.

**ANTONIO CARLOS PANNUNZIO**  
Prefeito Municipal

**ANTONIO BENEDITO BUENO SILVEIRA**  
Secretário de Governo e Segurança Comunitária

**MAURÍCIO JORGE DE FREITAS**  
Secretário de Negócios Jurídicos

Publicado na Divisão de Controle de Documentos e Atos Oficiais, na data supra.

**LINCOLN DE OLIVEIRA**  
Chefe da Divisão de Controle de Documentos e Atos Oficiais em substituição

**ADOTE UM ANIMALZINHO**

**E GANHE UM AMIGO**

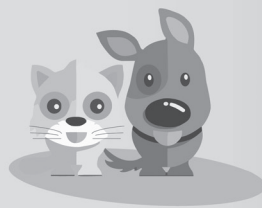

**181**

**DISQUE DENÚNCIA**

A denúncia é sua melhor arma.

**(Processo nº 21.248/2013)  
DECRETO Nº 22.372, DE 11 DE AGOSTO DE 2 016.**

(Altera a redação do artigo 2º do Decreto nº 21.987, de 14 de outubro de 2015, que aprovou o Plano de Urbanização e Regularização Fundiária e Urbanística do Núcleo Habitacional “São Marcos I – parcelamento A”, instituído como AEIS – Área Especial de Interesse Social pela Lei Municipal nº 8.451, de 5 de maio de 2008, acresce artigos ao mesmo Decreto, e dá outras providências).

ANTONIO CARLOS PANNUNZIO, Prefeito de Sorocaba, no uso das atribuições que lhe são conferidas pela Lei Orgânica do Município e em especial pela Lei Municipal nº 8.451, de 5 de maio de 2008, à vista dos dados constantes dos processos administrativos nºs 21.248/2013 e 26.008/2015,

**DECRETA:**

Art. 1º O artigo 2º do Decreto nº 21.987, de 14 de outubro de 2015, que aprovou o Plano de Urbanização e Regularização Fundiária e Urbanística do Núcleo Habitacional “São Marcos I – Parcelamento A”, instituído como AEIS – Área Especial de Interesse Social pela Lei Municipal nº 8.451, de 5 de maio de 2008, passa a vigorar com a seguinte redação:

“Art. 2º Para o atendimento quanto ao disposto no § 6º do art. 5º da Lei Municipal nº 8.451, de 5 de maio de 2008, fica definido o perímetro do Núcleo Habitacional “São Marcos I – Parcelamento A”, que corresponde à parte da Área Especial de Interesse Social de nº 31 dessa mesma Lei, dentro das seguintes medidas e confrontações:

Inicia-se no ponto 00 (X=244724,4177 e Y=7397682,4201), cravado na confluência da Av. Santa Cruz com a Rua 11A. Do ponto 00 segue em linha reta com distância de 12,24m e azimute de 233°15'19" até atingir o ponto 01; deste ponto deflete suavemente à direita e segue em linha reta com distância de 11,04m e azimute de 243°02'35" até atingir o ponto 02; deste ponto deflete suavemente à direita e segue em linha reta com distância de 13,21m e azimute de 250°40'01" até atingir o ponto 03; deste ponto deflete suavemente à direita e segue em linha reta com distância de 51,75m e azimute de 252°00'38" até atingir o ponto 04, sendo que do ponto 00 ao ponto 04 confronta com a Rua 11A; do ponto 04 deflete à direita e segue em linha reta com a distância de 35,75m e azimute de 337°36'50" até atingir o ponto 05, confrontando com Central Parque Empreendimentos Imobiliários Sorocaba LTDA (Matrícula nº 10.725 – 2º CRI de Sorocaba); do ponto 05 deflete à esquerda e segue em linha reta com a distância de 12,92m e azimute de 313°49'48" até atingir o ponto 06, confrontando com a Rua Jacinta Sanches Gutierrez; do ponto 06 deflete suavemente à esquerda e segue em linha reta com a distância de 6,61m e azimute de 306°00'09" até atingir o ponto 07; deste ponto deflete suavemente à esquerda e segue em linha reta com a distância de 8,05m e azimute de 297°38'27" até atingir o ponto 08; deste ponto deflete suavemente à direita e segue em linha reta com a distância de 17,55m e azimute de 299°54'39" até atingir o ponto 09; deste ponto deflete suavemente à esquerda e segue em linha reta com distância de 9,73m e azimute de 297°52'24" até atingir o ponto 10, sendo que do ponto 06 ao ponto 10 confronta com a Rua Orestes Ângelo Colo; do ponto 10 deflete acentuadamente à direita e segue em curva à esquerda com raio de 4,19m e desenvolvimento de 4,32m até atingir o ponto 11; deste ponto segue em linha reta tangente com distância de 66,08m e azimute de 046°33'25" até atingir o ponto 12; deste ponto segue em curva tangente, com curvatura à esquerda, raio de 3,01m e desenvolvimento de 3,39m até atingir o ponto 13, sendo que do ponto 10 ao ponto 13 confronta com a Área da Prefeitura Municipal de Sorocaba (Área Remanescente da Matrícula nº 72.215 – 2º CRI de Sorocaba); do ponto 13 deflete acentuadamente à direita e segue em linha reta com distância de 10,40m e azimute de 128°49'21" até atingir o ponto 14; deste ponto deflete suavemente à direita e segue em linha reta com distância de 30,97m e azimute de 130°05'44" até atingir o ponto 15; deste ponto deflete suavemente à esquerda e segue em linha reta com distância de 6,22m e azimute de 128°18'03" até atingir o ponto 16; deste ponto deflete suavemente à direita e segue em linha reta com distância de 14,61m e azimute de 134°06'50" até atingir o ponto 17; deste ponto deflete à direita e segue em linha reta com distância de 3,54m e azimute de 155°06'35" até atingir o ponto 18; deste ponto deflete à esquerda e segue em linha reta com distância de 18,59m e azimute de 124°29'17", até atingir o ponto 19; deste ponto deflete suavemente à esquerda e segue em linha reta com distância de 2,54m e azimute de 120°19'33" até atingir o ponto 20; deste ponto deflete suavemente à direita e segue em linha reta com distância de 23,87m e azimute de 134°32'06" até atingir o ponto 21; deste ponto deflete suavemente à direita e segue em linha reta com distância de 8,74m e azimute de 140°39'01" até atingir o ponto 00, início desta descrição, sendo que do ponto 13 ao ponto 00 confronta com a Av. Santa Cruz; encerrando uma área de 7.266,13m².” (NR)

Art. 2º Fica acrescido o artigo 2º-A ao Decreto nº 21.987, de 14 de outubro de 2015, que aprovou o Plano de Urbanização e Regularização Fundiária e Urbanística do Núcleo Habitacional “São Marcos I – Parcelamento A”, instituído como AEIS – Área Especial de Interesse Social pela Lei Municipal nº 8.451, de 5 de maio de 2008, que passa a vigorar com a seguinte redação:

“Art. 2º-A No Núcleo Habitacional “São Marcos I – Parcelamento A”, descrito no artigo 1º deste Decreto, ficam estabelecidas normas para parcelamento, uso e ocupação de solo abaixo, a saber:

- I – área mínima do lote de 45,45 m²;
- II – área máxima do lote de 226,18 m²;
- III – testada mínima do lote de 3,69 metros;
- IV – testada máxima do lote de 12,80 metros;
- V – Taxa de Ocupação de 100% (cem por cento) para as situações consolidadas até a data de aprovação do presente Plano de Urbanização e Regularização Fundiária;
- VI – Taxa de Ocupação de 80% (oitenta por cento) a partir da aprovação do presente Plano de Urbanização e Regularização Fundiária; e
- VII – coeficiente de aproveitamento máximo de 3 vezes a área do terreno.

§ 1º O desmembramento ou a unificação de lotes não serão permitidos, exceto quando, por meio de análise do competente órgão de licenciamento e aprovação desta Prefeitura, restarem comprovadas a melhoria da qualidade de vida ou o interesse social.

§ 2º Poderão ser legalizadas ou licenciadas as obras de construção de edificações residenciais unifamiliares ou mistas, implantadas até a data da aprovação do presente Plano de Urbanização e Regularização Fundiária, desde que possuam um compartimento habitável, banheiro e cozinha e tenham condições suficientes de higiene, segurança e habitabilidade.” (NR)

Art. 3º Fica acrescido o Artigo 2º-B ao Decreto nº 21.987, de 14 de outubro de 2015, que aprovou o Plano de Urbanização e Regularização Fundiária e Urbanística do Núcleo Habitacional “São Marcos I – Parcelamento A”, instituído como AEIS – Área Especial de Interesse Social pela Lei Municipal nº 8.451, de 5 de maio de 2008, que passa a vigorar com a seguinte redação:

“Art. 2º-B No Núcleo Habitacional “São Marcos I – Parcelamento A”, descrito no artigo 1º deste Decreto, são permitidos usos e atividades complementares ao uso residencial, desde que:

- I – não sejam poluentes;
- II – não causem incômodo à vizinhança;
- III – venham auxiliar a melhoria da qualidade de renda da população ali residente.

§ 1º Fica vedada a comercialização e armazenagem de:

- I – ferro velho;
- II – produtos inflamáveis (exceto tintas e vernizes) e explosivos;
- III – Gás Liquefeito de Petróleo; e
- IV – armas e munições;

§ 2º As atividades que estejam submetidas às normas e regulamentos específicos para fins de licenciamento e alvará deverão ser aprovadas pelos órgãos competentes.” (NR)

Art. 4º As despesas decorrentes da execução do presente Decreto correrão por conta de dotação orçamentária própria.

Art. 5º Este Decreto entra em vigor na data de sua publicação.

Palácio dos Tropeiros, em 11 de agosto de 2 016, 361º da Fundação de Sorocaba.

**ANTONIO CARLOS PANNUNZIO**  
Prefeito Municipal

**ANTONIO BENEDITO BUENO SILVEIRA**  
Secretário de Governo e Segurança Comunitária

**MAURÍCIO JORGE DE FREITAS**  
Secretário de Negócios Jurídicos

Publicado na Divisão de Controle de Documentos e Atos Oficiais, na data supra.

**LINCOLN DE OLIVEIRA**  
Chefe da Divisão de Controle de Documentos e Atos Oficiais em substituição

**(Processo nº 13.724/1993)  
DECRETO Nº 22.373, DE 11 DE AGOSTO DE 2 016.**

(Dispõe sobre a recondução de Conselheiros Titulares e Suplentes do Conselho Municipal de Educação de Sorocaba, e dá outras providências).

ANTONIO CARLOS PANNUNZIO, Prefeito de Sorocaba, no uso das atribuições que lhe são conferidas pela Lei Orgânica do Município e nos termos da Lei nº 4.574, de 19 de julho de 1994, alterada pela Lei nº 6.754, de 22 de novembro de 2002, e

CONSIDERANDO que nos termos do artigo 5º da Lei nº 4.574, de 19 de julho de 1994, que criou o Conselho Municipal de Educação, permite a recondução de seus membros;

CONSIDERANDO que nos termos do § 1º do artigo 5º da Lei nº 4.574, de 19 de julho de 1994, anualmente, cessará o mandato de um terço dos Conselheiros;

CONSIDERANDO que nos termos do artigo 4º, da Lei nº 6.754, de 22 de novembro de 2002, que acresce o § 2º ao artigo 4º, da Lei nº 4.574, de 19 de julho de 1994, cada segmento deverá eleger também um suplente,

**DECRETA:**

Art. 1º Ficam reconduzidos os Conselheiros Titulares junto ao Conselho Municipal de Educação:

- Alexandre da Silva Simões, representando o segmento Ensino Superior;
- Lindalva Maria Pereira de Oliveira, representando o segmento Ensino Profissionalizante.

Art. 2º Ficam reconduzidas as Conselheiras Suplentes junto ao Conselho Municipal de Educação:

- Eliana de Almeida Rosa Archilla, representando o segmento Educação Infantil Particular;
- Rosângela Quequeto de Andrade Arcos, representando o segmento de Supervisão de Ensino Estadual.

Art. 3º As despesas decorrentes da execução do presente Decreto correrão por conta de dotação orçamentária própria.

Art. 4º Este Decreto entra em vigor na data de sua publicação.

Palácio dos Tropeiros, em 11 de agosto de 2 016, 361º da Fundação de Sorocaba.

**ANTONIO CARLOS PANNUNZIO**  
Prefeito Municipal

**ANTONIO BENEDITO BUENO SILVEIRA**  
Secretário de Governo e Segurança Comunitária

**MAURÍCIO JORGE DE FREITAS**  
Secretário de Negócios Jurídicos

Publicado na Divisão de Controle de Documentos e Atos Oficiais, na data supra.

**LINCOLN DE OLIVEIRA**  
Chefe da Divisão de Controle de Documentos e Atos Oficiais em substituição

**(Processo nº 19.159/1999)  
DECRETO Nº 22.374, DE 11 DE AGOSTO DE 2 016.**

(Dispõe sobre a nomeação de membros do Conselho Municipal de Agricultura, Pecuária e Abastecimento, Gestão 2016/2018, e dá outras providências).

ANTONIO CARLOS PANNUNZIO, Prefeito de Sorocaba, no uso das atribuições que lhe são conferidas pela Lei Orgânica do Município, em especial pela Lei nº 8.149, de 2 de maio de 2007,

**DECRETA:**

Art. 1º Fica nomeado, para o Biênio de 2016/2018, como Presidente do Conselho Municipal de Agricultura, Pecuária e Abastecimento - COMAPA, o Sr. Iwao Akamatsu.

Art. 2º Ficam nomeados, para o Biênio de 2016/2018, os seguintes membros para a composição do Conselho Municipal de Agricultura, Pecuária e Abastecimento – COMAPA:

I – dois representantes dos Produtores Rurais de Sorocaba e Região, indicados e convidados pelo Prefeito:

- Iwao Akamatsu;
- Representante da Yuri Cogumelos.

II – entidades dos representantes de proprietários rurais, em um total máximo de três entidades:

- Luiz Antonio Marcello (Titular);
- Sônia Salvatori (Suplente);
- Representantes do Sindicato Rural de Sorocaba – SINDRURAL.

- José Camargo dos Santos (Titular);

- Adonias Alves (Suplente);

Representante da Cooperativa Mista do Bairro Caguçu – COOPGUAÇU.

- Edson Sampaio (Titular);

- Alcindo Alves (Suplente);

Representantes da Cooperativa dos Apicultores de Sorocaba e Região – COAPIS.

III – entidades representantes dos empregados do segmento rural, abastecimento, de transportes, em um total máximo de três representantes:

- Sueli Gomes Rodrigues (Titular);
- Simone de Arruda (Suplente);
- Representantes do Sindicato dos Trabalhadores Rurais de Sorocaba e Região – SINTRATUR.

IV – representantes de entidades organizadas do segmento rural, abastecimento, de transportes, em um total máximo três representantes:

- Marco Antonio Jucelino de Oliveira (Titular);
- Rodrigo Cristofani (Suplente);
- Representantes da Companhia de Entrepósitos e Armazéns Gerais de São Paulo – CEAGESP.

V – representantes do segmento técnico universitário, em um total máximo de três representantes:

- Bertha Devora Agurto Berdejo (Titular);
- Cristiane de Carvalho (Suplente);
- Representantes da Universidade de Sorocaba – UNISO.

- Admilson Irio Ribeiro (Titular);

- Manuel Enrique Gamero Guandique (Suplente);

Representantes da Universidade Estadual Paulista “Julio de Mesquita Filho” – UNESP.

- Cícero Santos Branco (Titular);

- Fátima Conceição Marquez Piña Rodrigues (Suplente);

Representantes da Universidade Federal de São Carlos – Campus Sorocaba – UFSCAR.

VI – representantes do segmento técnico estadual e municipal, em um total máximo de cinco representantes:

- Miguel Seganti Côrtes (Titular);
- Luiz Eduardo Leite (Suplente);
- Representantes do Ministério da Agricultura, Pecuária e Abastecimento - UTRA Ipanema/SFA - SP.

- Marília de Oliveira e Silva (Titular);

- Valéria Zaccariotto Latorre (Suplente);

Representantes – Secretaria da Saúde do Município de Sorocaba - Vigilância Sanitária.

- Geraldo Cardozo Neto (Titular);

- Simone de Amorim Sanches (Suplente);

Representantes da Secretaria de Serviços Públicos do Município de Sorocaba - Seção de Feiras e Mercados.

- Mauro roberto Castellani (Titular);

- José Gustavo Quagliato Pereira (Suplente);

Representantes da Secretaria de Agricultura e Abastecimento do Estado de São Paulo – Escritório de Desenvolvimento Rural de Sorocaba.

- Fernando César Soares (Titular);

- José Carlos Machado Leme (Suplente);

Representantes da Secretaria da Fazenda do Município de Sorocaba - Área de Fiscalização.

VII – representantes do sistema “S”, cabendo uma vaga para cada entidade, no limite máximo de três entidades:

- Júlio César de Souza Martins (Titular);
- Adriana Maria Benavides Serabion (Suplente);
- Representantes do Serviço Social da Indústria – SESI.

VIII – representantes do Segmento Educacional, em um total máximo de quatro representantes:

- Adriana Sanches Chervencov Moraes (Titular);

- Renata Gonçalves Falcato (Suplente);

Representantes da Secretaria da Educação do Município de Sorocaba.

- Francisco Carlos Ribeiro (Titular);

- Sílvia Pierre Irazusta (Suplente);

Representantes da Faculdade de Tecnologia de Sorocaba – FATEC. Decreto nº 22.374, de 11/8/2016 – fls. 3.

- Eleusa Garcia Pagotto Fioravanti (Titular);

- Marina Carnicelli de Campos (Suplente);

Representantes do Serviço Social de Transporte / Serviço Nacional de Aprendizagem de Transporte - SEST / SENAT.

- Marcio José Salvestro (Titular);

- Elisângela Marques Pedrosa (Suplente);

Representantes da Escola Estadual Técnica Rubens de Farias e Souza.

IX – representantes do Conselho Municipal de Turismo, do Meio Ambiente e da Educação e afins, sendo um representante de cada conselho, no limite máximo de quatro entidades:

- Marco Antonio Pereira (Titular);

- Márcia Sampaio Coelho (Suplente);

Representantes do Conselho Municipal de Alimentação Escolar – CAE.

- Vidal Dias da Mota Júnior (Titular);

- Sara Regina de Amorim (Suplente);

Representantes do Conselho Municipal de Desenvolvimento do Meio Ambiente - COMDEMA.

- Caio Rennó José ( Titular);

- Ari Pinheiro Leme Júnior (Suplente);

Representantes do Conselho de Segurança Alimentar – CONSEA.

X – dois representantes da Secretaria responsável pelo segmento do Turismo

- Geraldo Cesar Almeida (Titular);

- Mônica Grohmann (Suplente);

Representantes da Secretaria do Desenvolvimento Econômico e Trabalho do Município de Sorocaba.

Art. 3º Os serviços executados pelos membros do citado conselho serão considerados de relevante interesse público.

Art. 4º As despesas com a execução do presente Decreto ocorrerão por conta da dotação orçamentária própria.

Art. 5º Este Decreto entra em vigor na data de sua publicação.

Palácio dos Tropeiros, em 11 de agosto de 2 016, 361º da Fundação de Sorocaba.

**ANTONIO CARLOS PANNUNZIO**  
Prefeito Municipal

**ANTONIO BENEDITO BUENO SILVEIRA**  
Secretário de Governo e Segurança Comunitária

**MAURÍCIO JORGE DE FREITAS**  
Secretário de Negócios Jurídicos

Publicado na Divisão de Controle de Documentos e Atos Oficiais, na data supra.

**LINCOLN DE OLIVEIRA**  
Chefe da Divisão de Controle de Documentos e Atos Oficiais em substituição

# Combata o mosquito, evite água parada.

**(Processo nº 20.401/1998)**
**DECRETO Nº 22.375, DE 11 DE AGOSTO DE 2 016.**
(Dispõe sobre a nomeação de membros para o Conselho Gestor do Fundo de Apoio ao Meio Ambiente – FAMA, e dá outras providências).

ANTONIO CARLOS PANNUNZIO, Prefeito de Sorocaba, no uso das atribuições que lhes são conferidas pela Lei Orgânica do Município e, em especial, pelo disposto na Lei nº 11.354, de 22 de junho de 2016,

DECRETA:

Art. 1º Ficam nomeados para compor o Conselho Gestor do Fundo de Apoio ao Meio Ambiente - FAMA, os seguintes membros:

I - Presidente: Clebson Aparecido Ribeiro (Secretário de Meio Ambiente);

II – Vice-presidente: Welber Senteio Smith (Diretor da Área de Educação Ambiental);

Suplente: Rafael Ramos Castellari.

III – Membro:

Titular: José Murilo Martin Nano (Diretor da Área de Licenciamento e Controle Ambiental);

Suplente: Ana Rita de Cássia Leite.

IV – Membro:

Titular: Sara Regina Amorin (Diretora da Área de Gestão Ambiental e Zoototânica);

Suplente: Maria Lúcia Pires Grahn;

V – Membro:

Titular: João Ângelo Marçola / AEAS (COMDEMA);

Suplente: Lázaro R. R. Puglia / Ação Comunitária Inhayba (COMDEMA).

VI – Membro:

Titular: Vanessa Senteio Smith / OAB (COMDEMA);

Suplente: Admilson Irio Ribeiro / UNESP (COMDEMA).

Art. 2º Os conselheiros nomeados exercerão suas funções pelo prazo de 1 (um) ano, permitida a recondução.

Art. 3º Os serviços prestados por seus membros ao Conselho Gestor do Fundo de Apoio ao Meio Ambiente - FAMA, são considerados de relevante interesse Público.

Art. 4º As despesas com a execução do presente Decreto correrão por conta de dotação orçamentária própria.

Art. 5º Este Decreto entra em vigor na data de sua publicação.

Palácio dos Tropeiros, em 11 de agosto de 2 016, 361ª da Fundação de Sorocaba.

**ANTONIO CARLOS PANNUNZIO**  
**Prefeito Municipal**

**ANTONIO BENEDITO BUENO SILVEIRA**  
**Secretário de Governo e Segurança Comunitária**

**MAURÍCIO JORGE DE FREITAS**  
**Secretário de Negócios Jurídicos**

Publicado na Divisão de Controle de Documentos e Atos Oficiais, na data supra.

**LINCOLN DE OLIVEIRA**  
**Chefe da Divisão de Controle de Documentos e Atos Oficiais em substituição**

# LEIS

**(Processo nº 22.319/2016)**
**LEI Nº 11.390, DE 11 DE AGOSTO DE 2 016.**

(Dispõe sobre a instituição da Campanha Municipal de Prevenção ao Suicídio “Setembro Amarelo” e dá outras providências).

Projeto de Lei nº 161/2016 – autoria do Vereador FRANCISCO MOKO YABIKU

A Câmara Municipal de Sorocaba decreta e eu promulgo a seguinte Lei:

Art. 1º Fica a Prefeitura de Sorocaba autorizada a instituir a Campanha Municipal de Prevenção ao Suicídio “Setembro Amarelo”.

Art. 2º A campanha será realizada anualmente, durante o mês de setembro, com o intuito de informar, esclarecer, conscientizar, envolver e mobilizar a sociedade civil a respeito da prevenção ao suicídio, tendo em vista que o dia 10 de setembro é considerado Dia Mundial de Prevenção ao Suicídio.

Art. 3º A Campanha Municipal de Prevenção ao Suicídio “Setembro Amarelo” terá como símbolo um laço de fita na cor amarela. Em caso de outro elemento de identidade visual vir a substituí-lo, é recomendável manter-se o amarelo como cor padrão.

Art. 4º A Prefeitura de Sorocaba poderá firmar parcerias de forma não onerosa com órgãos Públicos, Universidades, Entidades de Classes, Organizações não Governamentais, Entidades de Interesse Público, entre outras Instituições Públicas ou Privadas visando à instituição Campanha Municipal de Prevenção ao Suicídio “Setembro Amarelo”, bem como sua promoção anual.

Art. 5º As despesas com a execução da presente Lei correrão por conta de verba orçamentária própria.

Art. 6º Esta Lei entra em vigor na data de sua publicação.

Palácio dos Tropeiros, em 11 de agosto de 2 016, 361ª da Fundação de Sorocaba.

**ANTONIO CARLOS PANNUNZIO**  
**Prefeito Municipal**

**ANTONIO BENEDITO BUENO SILVEIRA**  
**Secretário de Governo e Segurança Comunitária**

**MAURÍCIO JORGE DE FREITAS**  
**Secretário de Negócios Jurídicos**

Publicada na Divisão de Controle de Documentos e Atos Oficiais, na data supra.

**LINCOLN DE OLIVEIRA**  
**Chefe da Divisão de Controle de Documentos e Atos Oficiais em substituição**

JUSTIFICATIVA

Apresentamos este projeto de lei propondo a instituição da Campanha Municipal de Prevenção ao Suicídio “Setembro Amarelo”. O objetivo é oferecer à população de Sorocaba meios para a informação e conscientização, a fim de prevenir o suicídio, a exemplo do que ocorre anualmente em diversos países no mês citado, em cujo dia 10 celebra-se o Dia Mundial de Prevenção ao Suicídio.

Com o cada vez mais crescente os índices de transtornos de ordem psiquiátrica e psicológica na população, como a depressão, em diferentes faixas etárias, nível de escolaridade e profissional, classes socioeconômicas, entre outros tipos de classificação, anualmente, diversos países têm desenvolvido ações de combate às causas do suicídio durante o mês de setembro.

Segundo estimativas da Organização Mundial da Saúde (OMS), a taxa de suicídios cresceu em cerca de 60% nas últimas cinco décadas. A cada ano, cerca de 1 milhão de pessoas tira a própria vida, o que corresponde a uma taxa de mortalidade de 16 por 100 mil habitantes, índice equivalente a uma morte a cada 40 segundos.

No Brasil, os casos registrados apontam para um suicídio por hora, uma média de 4,9 por 100 mil habitantes, conforme o Mapa da Violência 2011, do Instituto Sangari. Porém, estima-se que o número real possa ser maior, pois, muitas vezes, casos de suicídio são relatados como “mortes acidentais”.

Entre 1998 e 2008, o total de suicídios no país aumentou 33,5%, elevação superior no mesmo período ao crescimento da população (17,8%), taxa de homicídios (19,5%) e de óbitos por acidente de trânsito (26,5%), razão que levou o Ministério da Saúde a definir o suicídio como problema de saúde pública.

De acordo com a OMS, 17,1% dos brasileiros já “pensaram seriamente em por fim à própria vida”; 4,8% chegaram a elaborar um plano com tal finalidade; e 2,8%efetivamente tentaram o suicídio. A preocupação mundial a fim de evitar casos de suicídio motiva o trabalho de diversas entidades sociais e organizações não governamentais ao redor do mundo, como os Samaritanos, na Inglaterra; o Befriends Worldwide, nos Estados Unidos; e o Centro de Valorização da Vida (CVV), no Brasil.

Criado no Brasil há 54 anos, o CVV oferece apoio emocional à população em momentos de dificuldades, inclusive, em situações nas quais o suicídio parece ser a única opção. Atualmente, cerca de 2 mil voluntários atuam pelo CVV 24 horas por dia em cerca de 70 postos em todo Brasil. A entidade é reconhecida como de utilidade pública pelo Governo Federal desde 1973.

Em Sorocaba, o CVV atua desde 1983 e conta 65 voluntários, responsáveis por prestar durante o ano todo, 24 horas por dia, cerca de 1.500 atendimentos mensais pessoalmente (Rua Nogueira Martins, 334, Centro), por meio de telefone, carta e internet (e-mail, chat e sistema VoIP) não só cidadãos de Sorocaba e região, mas de todo Brasil. A entidade é mantida pela Associação Sorocabana de Apoio a Vida (Asav).

Considerando que a campanha “Setembro Amarelo” já vem sendo desenvolvida em alguns municípios brasileiros, como o Rio de Janeiro-RJ, Americana-SP e Boa Vista-RR, a diretoria da Asav manteve contatos preliminares com o Exmo. Sr. Prefeito Municipal, Antonio Carlos Pannunzio, ocasião em que ele teria se mostrado favorável ao tema.

Sendo assim, acredito que a Campanha Municipal de Prevenção ao Suicídio “Setembro Amarelo” possa ser desenvolvida anualmente, somando-se a outras já existentes na área da Saúde, como o “Outubro Rosa” (câncer de mama), “Novembro Azul” (câncer de próstata) e o “Dezembro Vermelho” (DSTs/Aids).

O projeto, inclusive, faculta ao Poder Executivo firmar parcerias com órgãos públicos, universidades, entidades de classes, organizações não governamentais, entidades de interesse público, entre outras instituições públicas ou privadas, de forma a não onerar as finanças públicas do Município.

**SECRETARIA DE NEGÓCIOS JURÍDICOS**  
**PROCON - Serviço de Proteção ao Consumidor**

**Edital nº 35/2016**

O Chefe da Divisão de Proteção ao Consumidor – PROCON Sorocaba/SP, por este edital, comunica aos consumidores e aos fornecedores, abaixo relacionados, da decisão final proferida nos autos das respectivas reclamações individuais, adotando como relatório as razões constantes da manifestação técnica da ficha de baixa tendo em vista a formação do cadastro de reclamações fundamentadas, previsto no artigo 44, da Lei Federal n.º 8.078, de 11 de setembro de 1990.

É de 15 (quinze) dias a contar da data de publicação, o prazo aberto para interposição de eventual recurso administrativo dirigido ao Sr. Diretor do Procon de Sorocaba, sito à Rua Nogueira Martins, nº 513 – Centro, Sorocaba/SP, CEP: 18035-257, por petição escrita, contendo, necessariamente, os nomes e a qualificação das partes; os fundamentos de fato e de direito; e o pedido de nova decisão; obedecendo ao disposto no artigo 38 e parágrafos, da Lei Municipal 10.964, de 17/09/2014.

FA - Fornecedor - CNPJ - Consumidor - Resultado

0115-012.984-1 - M.m. Company Treinamento e Servços de Informática - 07430761000122 - Procon Municipal de Sorocaba - Consulta Fornecedor

0115-014.172-9 - Associação Nacional dos Aposentados e Consumidores - 21731558000117 - Procon Municipal de Sorocaba - Consulta Fornecedor

0116-005.049-3 - Telefonica Brasil S/a - 02558157000162 - Edi Gabriele - Fundamentada Não Atendida
0116-005.323-9 - Sky Brasil Servicos Ltda - 72820822000120 - José dos Santos Rodrigues - Fundamentada Não Atendida
0116-008.003-8 - Luiza Seg Seguros S.a. - 07746953000142 - Edna Aparecida Tome - Fundamentada Atendida
0116-008.336-6 - Rafael Alex Silva Alves - Representação Com. - Me - 23466231000190 - Rosa Vieira dos Santos - Fundamentada Não Atendida
0116-008.337-4 - Ford Motor Company Brasil Ltda. - 03470727000120 - Ronan de Araujo Quadros - Fundamentada Não Atendida
0116-009.698-5 - Acbz Importação e Comercio Ltda - 09509531000189 - Cristiane Justino Alves Machado - Fundamentada Não Atendida
0116-009.751-3 - Cnova Comércio Eletrônico S.a. - 07170938000107 - Antonio Jose da Silva - Fundamentada Atendida
0116-010.490-6 - B2w - Companhia Global do Varejo - 00776574000156 - Rafael Schiavi - Fundamentada Não Atendida
0116-012.184-6 - Companhia Piratininga de Força e Luz - 0417213000151 - Marcelo Enrique Zapatta Bergez - Fundamentada Não Atendida
0116-014.335-8 - Zurich Minas Brasil Seguros S.a. - 17197385000121 - Janira dos Santos Souza - Fundamentada Atendida
0116-015.231-6 - Asics Brasil Distribuição e Com. de Art.esportivos - 53249017000577 - Karina Munhoz Anezini - Fundamentada Atendida
0116-018.335-2 - Mpsw Empreendimentos Imobiliarios Ltda - 10433031000190 - Samuel Faglioni Vieira Ribeiro - Não Fundamentada/ Encerrada
0116-018.371-7 - Cnova Comercio Eletrônico S.a. - 07170938000107 - Elizabeth Laviola Pierrotti - Fundamentada Atendida
0116-018.822-0 - Banco Cbss S.a. - 27098060000145 - Amanda Guimarães Santos - Fundamentada Atendida
0116-018.826-2 - Banco do Brasil S/a - 00000000000191 - Amanda Guimarães Santos - Fundamentada Atendida
0216-006.022-4 - Editora Globo S.a. - 04067191000160 - Veronica Nasato Nishimori - Não Fundamentada/Encerrada
0216-007.054-0 - Tim Celular S/a - 04206050000180 - Reinaldo Cesar Vidal Marquellin - Fundamentada Não Atendida
0216-015.187-0 - Envision Ind. de Produtos Eletrônicos Ltda - 04176689000160 - Ademir Benega - Fundamentada Atendida
0316-009.947-2 - Fabricadora de Espumas e Colchoes Norte Paranaense - 02292653000117 - Priscila Carriel de Lima Kaguimoto - Fundamentada Não Atendida

0316-016.827-0 - Bv Financeira Sa Credito Financiamento e Investime - 01149953000189 - Vera Lucia Gomes Braga - Não Fundamentada/ Encerrada
0415-036.257-0 - Telefonica Brasil S/a - 02558157000162 - Marco Antonio Jucelino de Oliveira - Fundamentada Não Atendida
0416-008.138-1 - Manchester Edições Culturais Ltda - 04685739000135 - Rozenéia Justo Aires Vieira - Fundamentada Atendida
0516-000.298-4 - Souza Afonso Negocios Imobiliarios Ltda - Me - 11359381000116 - Maria da Conceição Ramalho - Fundamentada Não Atendida

0516-009.140-0 - Thiago Duarte Proenca Almeida 37483304804 - 17269365000119 - Katia Lucas de Lima - Fundamentada Não Atendida
0516-009.188-2 - Serviço Autonomo de Agua e Esgoto - 71480560000139 - Celia Maria Vieira de Souza - Fundamentada Não Atendida

0516-012.392-0 - Omega Veiculos Sorocaba Ltda. - 04736612000289 - Bruno Rafael Aparecido Moraes - Fundamentada Atendida
0516-015.532-5 - Manchester Edições Culturais Ltda - 04685739000135 - Fernanda Aparecida Garcia - Fundamentada Atendida
Sorocaba, 12 de agosto de 2.016

**JOSÉ ANTONIO DE OLIVEIRA JÚNIOR**

**Chefe da Divisão de Proteção ao Consumidor**



# Combata o mosquito, evite água parada.

# Acabe com o foco do Zika Vírus, Chikungunya e Dengue

**SEAD****Secretaria da  
Administração****TERMO DE PRORROGAÇÃO DE CONTRATO  
Processo CPL nº 2057/2012 – PP nº 179/2012.**

Objeto: Serviços técnicos profissionais de radiologia e radiodiagnóstico.

Assunto: Fica o contrato celebrado 06/02/2014, prorrogado por 30 (trinta) dias, a partir de 21/06/2016 a 20/07/2016, nos termos do Artigo 57, Inciso II, § 1º da Lei 8.666/93.

Contratante: Prefeitura de Sorocaba

Contratada: SPX Serviços de Imagem Ltda.

Valor: R\$ 173.541,66 (cento e setenta e três mil quinhentos e quarenta e um reais e sessenta e seis centavos).

**ALINE CORREIA FERRAZ**

**SEÇÃO DE APOIO A CONTRATOS DE SERVIÇOS E OBRAS**

**DIVISÃO DE CONTRATOS.  
SEÇÃO DE APOIO A CONTRATOS DE SERVIÇOS E OBRAS.**

**Processo: CPL nº 226/2014**

Modalidade: Pregão Eletrônico nº 037/2014

Objeto: Destinado à prestação de serviço de transporte para atender alunos do programa Escola Viva.

Assunto: Fica o contrato celebrado em 25/06/2014, suprimido em 39,34% dentro dos limites permitidos pelo artigo 65, inciso II, §2º e inciso II da Lei 8.666/93.

Contratante: Prefeitura de Sorocaba.

Contratada: AUTO ÔNIBUS SÃO JOÃO LTDA.

Valor: R\$ 1.648.266,00 (Um Milhão, Seiscentos e Quarenta e Oito Mil, Duzentos e Sessenta e Seis Reais)

**Aline Correia Ferraz**

**Seção de Apoio a Contratos de Serviços e Obras**

**DIVISÃO DE LICITAÇÕES  
SEÇÃO DE LICITAÇÕES**

**PROCESSO: CPL nº. 416/2016**

**MODALIDADE: Inexigibilidade nº. 21/2016**

OBJETO: SERVIÇO DE MANUTENÇÃO PREVENTIVA E CORRETIVA PARA OS ELEVAADORES DO PAÇO MUNICIPAL PELO PERÍODO DE 12 MESES.

CONTRATANTE: PREFEITURA DE SOROCABA

CONTRATADA: ELEVAADORES ATLAS SCHINDLER S/A

PRAZO: 12 (doze) meses.

VALOR: R\$ 12.936,00 (Doze Mil, Novecentos e Trinta e Seis Reais).

DOTAÇÃO: 05.01.00.3.3.90.39.17.04.122.7001.2074

**Cristiane de Oliveira Lima**

**Seção de Compras**

**DIVISÃO DE LICITAÇÕES  
SEÇÃO DE PREGÕES**

**PROCESSO: CPL nº 850/2015.**

**MODALIDADE: PREGÃO ELETRÔNICO nº 91/2015.**

OBJETO: DESTINADO AO REGISTRO DE PREÇOS PARA FORNECIMENTO DE MATERIAIS DESCARTÁVEIS PARA A SANTA CASA DE SOROCABA.

CONTRATANTE: PREFEITURA DE SOROCABA.

CONTRATADA: TERRÃO COMÉRCIO E REPRESENTAÇÕES LTDA.

- Item 01: Marmitex Isopor retangular 900 ml.

- Marca: COPOBRAS.

- Preço unitário: R\$ 81,20 (Oitenta e Um Reais e Vinte Centavos) a caixa.

- Quantidade: 3.000 (três mil) caixas.

- Item: Sopleira isopor redonda 500 ml.

- Marca: COPOBRAS.

- Preço unitário: R\$ 41,06 (Quarenta e Um Reais e Seis Centavos) a caixa.

- Quantidade: 750 (setecentos e cinquenta) caixas.

- Item: Copo descartável branco 100 ml

- Marca: ALTACOPPO.

- Preço unitário: R\$ 2,11 (Dois Reais e Onze Centavos) o cento.

- Quantidade: 3.000 (três mil) caixas (caixa com 100 unidades).

- Item: Tampa para copo descartável 100 ml

- Marca: ALTACOPPO.

- Preço unitário: R\$ 2,91 (Dois Reais e Noventa e Um Centavos) o cento.

- Quantidade: 3.000 (três mil) caixas (caixa com 100 unidades).

**REGINA CÉLIA CANHADA RODRIGUES**

**SEÇÃO DE PREGÕES**

**DIVISÃO DE LICITAÇÕES  
SEÇÃO DE PREGÕES**

**PROCESSO: CPL nº. 0960/2015**

**MODALIDADE: PREGÃO PRESENCIAL nº. 196/2015**

DESTINADO AO REGISTRO DE PREÇOS DE FORNECIMENTO DE MEDICAMENTOS PARA A SANTA CASA DE SOROCABA

CONTRATANTE: PREFEITURA DE SOROCABA.

CONTRATADA: ANTIBIÓTICOS DO BRASIL LTDA.

- Item 09 – CEFTRIAXONA SÓDICA 1 G

- Marca / Fabricante: ANTIBIÓTICOS DO BRASIL LTDA.

- Preço unitário: R\$ 2,20 (Dois Reais e Vinte Centavos) cada ampola

- Quantidade: 100.000 (cem mil) ampolas

- Item 24 – CLORIDRATO DE VANCOMICINA 500 MG

- Marca / Fabricante: ANTIBIÓTICOS DO BRASIL LTDA.

- Preço unitário: R\$ 5,00 (Cinco Reais) cada frasco

- Quantidade: 10.000 (dez mil) frascos

- Item 38 – IMPENEM 500 MG + CILASTATINA SÓDICA 500 MG

- Marca / Fabricante: FACTA FARMACEUTICI SPA ITALIA

- Preço unitário: R\$ 13,49 (Treze Reais e Quarenta e Nove Centavos)

- Quantidade: 3.500 (três mil e quinhentas) frascos

**REGINA CÉLIA CANHADA RODRIGUES**

**SEÇÃO DE PREGÕES**

**DIVISÃO DE LICITAÇÕES  
SEÇÃO DE PREGÕES**

**PROCESSO: CPL nº. 0960/2015**

**MODALIDADE: PREGÃO PRESENCIAL nº. 196/2015**

DESTINADO AO REGISTRO DE PREÇOS DE FORNECIMENTO DE MEDICAMENTOS PARA A SANTA CASA DE SOROCABA

CONTRATANTE: PREFEITURA DE SOROCABA.

CONTRATADA: COMERCIAL CIRÚRGICA RIOCLARENSE LTDA.

- Item 01 – ACICLOVIR 250 MG.

- Marca / Fabricante: TEUTO.

- Preço unitário: R\$ 36,00 (Trinta e Seis Reais) cada frasco.

- Quantidade: 1.500 (um mil e quinhentos) frascos.

- Item 10 – CETOPROFENO 100 MG.

- Marca / Fabricante: UNIÃO QUÍMICA.

- Preço unitário: R\$ 2,95 (Dois Reais e Noventa e Cinco Centavos) cada frasco.

- Quantidade: 25.000 (vinte e cinco mil) frascos.

- Item 11 – CIPROFLOXACINO 2 MG/ML.

- Marca / Fabricante: ISOFARMA.

- Preço unitário: R\$ 6,20 (Seis Reais e Vinte Centavos) cada frasco.

- Quantidade: 3.000 (três mil) frascos com 200 ml. cada.

- Item 12 – FENTALINA 0,05 MG/ML – 10 ML.

- Marca / Fabricante: HIPOLABOR.

- Preço unitário: R\$ 1,50 (Um Real e Cinquenta Centavos) cada ampola.

- Quantidade: 30.000 (trinta mil) ampolas.

- Item 15 – FOSFATO DE CLINDAMICINA 600 MG.

- Marca / Fabricante: HIPOLABOR.

- Preço unitário: R\$ 3,80 (Três Reais e Oitenta Centavos) cada ampola.

- Quantidade: 2.500 (duas mil e quinhentas) ampolas com 4 ml cada.

- Item 18 – CLORIDRATO DE DOBUTAMINA.

- Marca / Fabricante: TEUTO.

- Preço unitário: R\$ 11,99 (Onze Reais e Noventa e Nove Centavos) cada ampola.

- Quantidade: 1.500 (um mil e quinhentas) ampolas com 20 ml cada.

- Item 21 – CLORIDRATO DE RANITIDINA 50 MG.

- Marca / Fabricante: FARMACE.

- Preço unitário: R\$ 0,45 (Quarenta e Cinco Centavos) cada ampola.

- Quantidade: 25.000 (vinte e cinco mil) ampolas com 2 ml cada.

- Item 25 – FOSFATO DISSÓDICO DE DEXAMETASONA 4 MG/ML.

- Marca / Fabricante: NOVAFARMA.

- Preço unitário: R\$ 0,88 (Oitenta e Oito Centavos) cada ampola.

- Quantidade: 15.000 (quinze mil) ampolas com 2,5 ml. cada.

- Item 26 – DIPIRONA SÓDICA 500 MG/ML.

- Marca / Fabricante: SANTISA.

- Preço unitário: R\$ 0,35 (Trinta e Cinco Centavos) cada ampola.

- Quantidade: 100.000 (cem mil) ampolas com 2 ml. cada.

- Item 27 – BUTILBROMETO DE ESCOPOLAMINA + DIPIRONA SÓDICA.

- Marca / Fabricante: FARMACE.

- Preço unitário: R\$ 1,20 (Um Real e Vinte Centavos) cada ampola.

- Quantidade: 15.000 (quinze mil) ampolas com 5 ml. cada.

- Item 33 – FILGRASTIM 300 MG MCG.

- Marca / Fabricante: BLAU.

- Preço unitário: R\$ 81,69 (Oitenta e Um Reais e Sessenta e Nove Centavos) cada frasco.

- Quantidade: 500 (quinhentos) frascos.

- Item 41 – METILPREDNISOLONA 500 MG.

- Marca / Fabricante: NOVAFARMA.

- Preço unitário: R\$ 20,90 (Vinte Reais e Noventa Centavos) cada frasco.

- Quantidade: 1.000 (um mil) frascos.

- Item 42 – METRONIDAZOL 500 MG.

- Marca / Fabricante: ISOFARMA.

- Preço unitário: R\$ 2,10 (Dois Reais e Dez Centavos) cada cartucho.

- Quantidade: 10.000 (dez mil) cartuchos com uma bolsa plástica de 100 ml. cada.

- Item 43 – MIDAZOLAM 5 MG. – 10 ML.

- Marca / Fabricante: HIPOLABOR.

- Preço unitário: R\$ 2,52 (Dois Reais e Cinquenta e Dois Centavos) cada ampola.

- Quantidade: 20.000 (vinte mil) ampolas.

- Item 47 – ONDANSETRONA 2 MG/ML AMP 4 ML.

- Marca / Fabricante: HYPOFARMA.

- Preço unitário: R\$ 0,90 (Noventa Centavos) cada ampola.

- Quantidade: 15.000 (quinze mil) ampolas.

**REGINA CÉLIA CANHADA RODRIGUES**

**SEÇÃO DE PREGÕES**

**DIVISÃO DE LICITAÇÕES  
SEÇÃO DE LICITAÇÕES**

**PROCESSO: CPL nº. 292/2016**

**MODALIDADE: PREGÃO PRESENCIAL nº. 052/2016**

OBJETO: SERVIÇO LOCAÇÃO DE SOM, PALCO E ILUMINAÇÃO PARA FEIRAS.

CONTRATANTE: PREFEITURA DE SOROCABA

CONTRATADA: GP SOM E LUZ LTDA EPP.

VALOR: R\$ R\$ 10.999,00 (Dez Mil, Novecentos e Noventa e Nove Reais).

DOTAÇÃO: 070100.3.3.90.39.59.23.691.6002.1047.

**REGINA CÉLIA CANHADA RODRIGUES**

**SEÇÃO DE PREGÕES**

**HOMOLOGAÇÃO E ADJUDICAÇÃO PREGÃO ELETRÔNICO Nº 74/2016**

A PREFEITURA MUNICIPAL DE SOROCABA, nos termos do artigo 8º, inciso VI do Decreto nº 5.450 de 31 de Maio de 2005 combinado com o Decreto Municipal 21.006/14, Art. 5º, por sua Autoridade Competente, declara Homologado e adjudicado este Pregão Eletrônico nº 74/2016 – CPL nº 418/2016, destinado ao REGISTRO DE PREÇOS DE VENTILADORES PARA ATENDER AS NECESSIDADES DE DIVERSAS SECRETARIAS DESTA PREFEITURA. Sorocaba, 09 de agosto de 2016. Marcelo Trontino – Pregoeiro.

**DIVISÃO DE LICITAÇÕES  
SEÇÃO DE PREGÕES**

**PROCESSO: CPL nº. 0960/2015**

**MODALIDADE: PREGÃO PRESENCIAL nº. 196/2015**

DESTINADO AO REGISTRO DE PREÇOS DE FORNECIMENTO DE MEDICAMENTOS PARA A SANTA CASA DE SOROCABA

CONTRATANTE: PREFEITURA DE SOROCABA.

CONTRATADA: FUTURA COMERCIO DE PRODUTOS MÉDICOS E HOSPITALARES LTDA.

- Item 14 – CLORIDRATO DE BUIPVACAINA 5 MG/ ML + GLICOSE 80 MG/ML

- Marca / Fabricante: HIPOLABOR

- Preço unitário: R\$ 2,6499 (Dois Reais, Seis Mil Quatrocentos e Noventa e Nove Décimos de Milésimos de Real) ampola com 4 ml. cada.

- Quantidade: 3.500 (três mil e quinhentas) ampolas.

- Item 29 – ENOXAPARINA SODICA 20 MG

- Marca / Fabricante: BLAU

- Preço unitário: R\$ 12,00 (Doze Reais) seringa com 0,2 ml.

- Quantidade: 3.500 (três mil e quinhentas) seringas

- Item 30 – ENOXAPARINA SODICA 40 MG

- Marca / Fabricante: BLAU

- Preço unitário: R\$ 15,00 (Quinze Reais) seringa com 0,4 ml. cada.

- Quantidade: 15.000 (quinze mil) seringas

**REGINA CÉLIA CANHADA RODRIGUES**

**SEÇÃO DE PREGÕES**

**DIVISÃO DE LICITAÇÕES  
SEÇÃO DE LICITAÇÕES**

**PROCESSO: CPL nº. 065/2016**

**MODALIDADE: PREGÃO PRESENCIAL nº. 007/2016**

OBJETO: REGISTRO DE PREÇOS DE FORNECIMENTO DE MEDICAMENTOS PARA ATENDER A REDE MUNICIPAL DE SAÚDE – ITENS FARMÁCIA BÁSICA.

CONTRATANTE: PREFEITURA DE SOROCABA

CONTRATADA: PRATI, DONADUZZI & CIA LTDA.

- Item 29 – HALOPERIDOL 0,2%

- Marca: PRATI DONADUZZI

- Preço unitário: R\$ 2,10 (Dois Reais e Dez Centavos) cada frasco

- Quantidade: 2.800 (dois mil e oitocentos) frascos

- Item 47 – SAIS P/ REIDRATAÇÃO ORAL

- Marca: PRATI DONADUZZI

- Preço unitário: R\$ 0,43 (Quarenta e Três Centavos) cada sachê

- Quantidade: 370.000 (trezentos e setenta mil) sachês

**REGINA CÉLIA CANHADA RODRIGUES**

**SEÇÃO DE PREGÕES**

**DIVISÃO DE LICITAÇÕES  
SEÇÃO DE LICITAÇÕES**

**PROCESSO: CPL nº. 065/2016**

**MODALIDADE: PREGÃO PRESENCIAL nº. 007/2016**

OBJETO: REGISTRO DE PREÇOS DE FORNECIMENTO DE MEDICAMENTOS PARA ATENDER A REDE MUNICIPAL DE SAÚDE – ITENS FARMÁCIA BÁSICA.

CONTRATANTE: PREFEITURA DE SOROCABA

CONTRATADA: FARMACE INDÚSTRIA QUÍMICO FARMACÉUTICA CEARENSE LTDA

- Item 23 – DIPIRONA GOTAS 500 MG

- Marca: FARMACE

- Preço unitário: R\$ 0,55 (Cinquenta e Cinco Centavos) cada frasco

- Quantidade: 468.000 (quatrocentos e sessenta e oito mil) frascos

- Item 44 – PARACETAMOL GOTAS SABOR FRUTAS 200 MG

- Marca: FARMACE

- Preço unitário: R\$ 0,53 (Cinquenta e Três Centavos) cada frasco

- Quantidade: 75.600 (setenta e cinco mil e seiscentos) frascos

- Item 52 – SULFATO DE ATROPINA 0,25 MG/ML

- Marca: ATROFARMA

- Preço unitário: R\$ 0,30 (Trinta Centavos) cada ampola

- Quantidade: 3.000 (três mil) ampolas

**REGINA CÉLIA CANHADA RODRIGUES**

**SEÇÃO DE PREGÕES**

**DIVISÃO DE LICITAÇÕES  
SEÇÃO DE LICITAÇÕES**

**PROCESSO: CPL nº. 0096/2016**

**MODALIDADE: PREGÃO PRESENCIAL nº. 012/2016**

OBJETO: SERVIÇO DE REPARO DAS MÁQUINAS RECICLADORAS DE ENTULHO DO ATERRO DE INERTES.

CONTRATANTE: PREFEITURA DE SOROCABA

CONTRATADA: ROSÂNGELA DE FÁTIMA FERREIRA – 12280829878

VALOR: R\$ 22.000,00 (Vinte e Dois Mil

**EDITAL DE CONVOCAÇÃO PARA ACEITAÇÃO**

Nos termos da Legislação vigente, a Prefeitura de Sorocaba, convoca os concursados abaixo relacionados, a comparecerem a esta Secretaria da Administração, Divisão de Desenvolvimento de Pessoas, situada na Av. Eng. Carlos Reinaldo Mendes, 3041, Alto da Boa Vista, Sorocaba/SP, 1º andar, para manifestarem a aceitação do cargo, no horário de 09:00h às 16:00h. O prazo para comparecimento será de até cinco (05) dias úteis a contar do primeiro dia útil após a data desta publicação.

NOME	RG	CARGO
FELIPE DE QUEIROZ	47.814.233-X	AUXILIAR DE ADMINISTRAÇÃO
KARINA ANTUNES LES	46.142.153-7	AUXILIAR DE ADMINISTRAÇÃO
PAULA APARECIDA VIEIRA	25.926.355-2	AUXILIAR DE ADMINISTRAÇÃO

Sorocaba, 10 de agosto de 2016.

**ROBERTO JULIANO**  
Secretário da Administração

**Divisão de Contratos**  
**Seção de Apoio a Contratos de Serviços e Obras**

Processo: CPL nº. 076/2015

Modalidade: Pregão Presencial nº.

021/2015

Assunto: Fica o contrato celebrado em 03/06/2015, prorrogado por 12 (doze) meses, a partir de 09/06/2016 até 08/06/2017, nos termos do artigo 57, inciso IV, bem como suprimido em aproximadamente 77,11% com base no artigo 65, inciso I, alínea b e §2º, inciso II da Lei 8.666/93.

Objeto: Locação de máquinas de café com fornecimento de suprimentos.

Contratante: Prefeitura de Sorocaba.

Contratada: Excelsior Locação e Serviços Eireli ME

Valor: R\$ 2.231,80 (Dois Mil Duzentos e Trinta e Um Reais e Oitenta Centavos) Sorocaba, 08 de junho de 2016.

**Aline Correia Ferraz**  
Seção de Apoio a Contratos de Serviços e Obras

**PORTARIA Nº 76.242/DICAF**

ROBERTO JULIANO, Secretário da Administração, no uso das atribuições conferidas pelos Decretos nº 16.089 de 19 de março de 2008 e nº 20.458 de 28 de fevereiro de 2013, resolve determinar que fique apostilado nos assentamentos de RENATA GONÇALVES FALCATO, Nutricionista I, da Secretaria da Educação, o seu nome de casada RENATA GONÇALVES FALCATO CATINI. Palácio dos Tropeiros, 02 de agosto de 2016.

**ROBERTO JULIANO**  
Secretário da Administração

**PORTARIA Nº 76.268/DICAF**

ROBERTO JULIANO, Secretário da Administração, no uso das atribuições conferidas pelos Decretos nº 16.089 de 19 de março de 2008 e nº 21.006, de 05 de fevereiro de 2014, resolve determinar que fique apostilado nos assentamentos de PRISCILA SANTOS ROSA PRISCILA, Professor de Educação Básica I, Nível I, da Secretaria da Educação, o nome PRISCILA SANTOS ROSA. Palácio dos Tropeiros, 09 de agosto de 2016.

**ROBERTO JULIANO**  
Secretário da Administração

**PORTARIA Nº 76.269/DICAF**

ROBERTO JULIANO, Secretário da Administração, no uso das atribuições conferidas pelos Decretos nº 16.089 de 19 de março de 2008 e nº 21.006, de 05 de fevereiro de 2014, resolve cessar, dentro do período de experiência, o contrato firmado com esta Prefeitura, de TATIANE CRISTINA RAFAEL, Professor de Educação Básica II, Nível I, da Secretaria da Educação, a partir de 03 de junho de 2016. Palácio dos Tropeiros, 09 de agosto de 2016.

**ROBERTO JULIANO**  
Secretário da Administração

**DIVISÃO DE LICITAÇÕES****SEÇÃO DE PREGÕES****PROCESSO: CPL nº 140/2016****MODALIDADE: PREGÃO ELETRÔNICO nº. 018/2016**

OBJETO: REGISTRO DE PREÇOS DE IMPRESSÃO DE CÓDIGO DE BARRAS EM CARTÃO DE VALE TRANSPORTE E CONFECÇÃO DE CARTÕES DIVERSOS EM PVC.

CONTRATANTE: PREFEITURA DE SOROCABA

CONTRATADA: R S DE PAULA INDÚSTRIA E COMÉRCIO GRÁFICO LTDA.

Item 01: IMPRESSÕES DE CÓDIGO DE BARRA EM CARTÕES DE VALE TRANSPORTE, COM TARJA INFRARED E PELÍCULA DE PROTEÇÃO (CARTÕES ENVIADOS POR ESSA PREFEITURA).

- Marca: R S DE PAULA.

- Preço unitário: R\$ 0,69 (Sessenta e Nove Centavos) cada impressão de código de barra.

- Quantidade: 2.000 (duas mil) impressões de código de barra.

Item 02: CONFECÇÃO DE CARTÃO PVC BRANCO, 0,76 x 85,7 x 54MM, COM IMPRESSÃO DE CÓDIGOS DE BARRAS, COM TARJA INFRARED E FURO OVOÍDE PARA GARRA JACARÉ.

- Marca: R S DE PAULA.

- Preço unitário: R\$ 1,20 (Um Real e Vinte Centavos) cada cartão.

- Quantidade: 1.000 (um mil) cartões.

Item 03: CONFECÇÃO DE CRACHÁS EM PVC BRANCO, 0,76 x 85,7 x 54MM, IMPRESSÃO EM 1x1 COM DADOS VARIÁVEIS, FRENTE E VERSO, COM TARJA INFRARED E FURO OVOÍDE PARA GARRA JACARÉ.

- Marca: R S DE PAULA.

- Preço unitário: R\$ 3,50 (Três Reais e Cinquenta Centavos) cada confecção de crachá.

- Quantidade: 150 (cento e cinquenta) confecções de crachás.

Item 04: CONFECÇÃO DE CRACHÁS EM PVC BRANCO, COM IMPRESSÃO DIVERSAS E COLORIDA, NAS MEDIDAS DE 0,76 x 85,7 x 54MM, LAMINADO E FURO OVOÍDE PARA GARRA JACARÉ E CORDÃO PARA CRACHÁS TAMANHO PADRÃO, TECIDO PRETO E IMPRESSÃO EM UMA COR (BRANCO), INCLUINDO O JACAREZINHO.

- Marca: R S DE PAULA.

- Preço unitário: R\$ 6,51 (Seis Reais e Cinquenta e Um Centavos) cada confecção de crachá.

- Quantidade: 3.000 (três mil) confecções de crachás.

**REGINA CÉLIA CANHADA RODRIGUES**  
SEÇÃO DE PREGÕES

**CPL nº 483/2016**

ASSUNTO: Dispensa nº 07216, OBJETO: Alienação de material inservível, aproximadamente 100 pneus usados. Fundamento Legal: Artigo 24 da Lei 8666/93 e alterações posteriores e RATIFICADA pelo Sr. Secretário da Administração, nos termos do Artigo 26, "caput" da mesma lei. ADQUIRENTE: COMÉRCIO DE PNEUS VIA LESTE – ME – Valor R\$ 1.760,00 (Um Mil, Setecentos e Sessenta Reais).

**ROBERTO JULIANO**  
SECRETÁRIO DA ADMINISTRAÇÃO  
PREFEITURA DE SOROCABA

**DIVISÃO DE EDITAIS E CONTRATOS. SEÇÃO DE GESTÃO DE CONTRATOS.****Processo: CPL nº 1240/2014**

Modalidade: Pregão Eletrônico nº 193/2014 Assunto: Recurso Administrativo interposto contra o ato que rescindiu o referido contrato e aplicou a penalidade de multa e suspensão temporária do direito de licitar. Objeto: Fornecimento de Materiais para Manutenção e Conservação de Próprios da Secretaria de Serviços Públicos. Contratante: Prefeitura de Sorocaba. Contratada: Antonia Randoli da Silva - EPP.

Julgamento: Decide o Srº Prefeito, manter a decisão proferida referente ao termo de multa e rescisão contratual e suspensão temporária de licitar com a Administração por 02 (dois) anos.

Sorocaba, 10 de Agosto de 2016.

**Márcia Cristina de Lima**  
Seção de Apoio a Contratos de Materiais

**SEMES**

Secretaria de Esporte e Lazer

**Comunicado:**

A SEMES informa que a partir desta data as tabelas referentes a jogos de Campeonatos Varzeanos estarão disponíveis no site esporte.sorocaba.sp.gov.br e na página oficial do Facebook: facebook.com/secretariadeesportessorocaba

**Hemonúcleo de Sorocaba**

**Doe Sangue!**

**2ª feira a sábado, das 7h30 às 12h30**

**(15) 3332.9466**

Av. Pereira Inácio, 564, Vergueiro

**Combata o mosquito, evite água parada.**

**FUNSERV**

Fundação da Seguridade Social dos Servidores Públicos Municipais de Sorocaba

**ATO CONCESSÓRIO DE APOSENTADORIA**  
**RETIFICAÇÃO DA PORTARIA FUNSERV – SPAB Nº 192/2016**

Onde lê-se:

• “Ana Paula Favero Sakano, Presidente da Fundação da Seguridade Social dos Servidores Públicos Municipais de Sorocaba, no uso de suas atribuições legais, concede a MARIANGELA LEME ROCHA, funcionária pública da Prefeitura Municipal de Sorocaba, aposentadoria por Tempo de Contribuição, de acordo com o artigo 6º da Emenda Constitucional 41, com proventos integrais e com paridade, a partir de 01/08/2016.”

Leia-se:

• “Ana Paula Favero Sakano, Presidente da Fundação da Seguridade Social dos Servidores Públicos Municipais de Sorocaba, no uso de suas atribuições legais, concede a MARILDA SOARES VIEIRA, funcionária pública da Prefeitura Municipal de Sorocaba, aposentadoria por Tempo de Contribuição, de acordo com o artigo 6º da Emenda Constitucional 41, com proventos integrais e com paridade, a partir de 01/08/2016.”

Sorocaba, 08 de agosto de 2016.

**ANA PAULA FAVERO SAKANO**  
Presidente FUNSERV

**PORTARIA Nº 012/2016**

ANA PAULA FAVERO SAKANO, Presidente da Fundação da Seguridade Social dos Servidores Públicos Municipais de Sorocaba, no uso de suas atribuições legais, resolve designar, PAULO ROBERTO CRESPO ROCHA, para exercer, em substituição, o cargo de Supervisor Técnico, enquanto perdurar as férias do Sr. Setembrino Ferraz Junior, no período de 01/08/2016 à 20/08/2016. Sorocaba, em 10 de Agosto de 2016.

**ANA PAULA FAVERO SAKANO**  
PRESIDENTE



**Motorista. Agora é lei. Acenda os faróis.**

**Deixar de usar o farol baixo durante o dia em rodovias poderá dar multa de R\$ 85,13, além de 4 pontos na carteira.**

**Nunca feche os cruzamentos.**

SEF

Secretaria da Fazenda

Prefeitura Municipal de Sorocaba									
BALANCETE ANALITICO DA DESPESA ORCAMENTARIA POR ELEMENTO									
CONAM									
DATA 10/08/2016									
Mes : 07 / 2016									
Pagina 1									
Orgao	Programacao	Funcional Economica	Descricao	Fonte C.Apl	Empenhado no Mes	Liquidado no Mes	Pago no Mes	Dotacao	Numero
02.00.00			GABINETE DO PODER EXECUTIVO						
02.01.00			GABINETE DO PODER EXECUTIVO						
	7010		MANUTENCAO DO GABINETE DO PODER EXECUTIVO						
	7010.2302	04.122.3.1.90.11.00	manutencao do gabinete do poder executivo	01 1100000	-3.756,40	434.704,54	353.284,20	5.004.037,54	00001
	7010.2302	04.122.3.1.90.13.00	manutencao do gabinete do poder executivo	01 1100000	0,00	56.944,88	48.995,44	635.826,03	00002
	7010.2302	04.122.3.1.90.16.00	manutencao do gabinete do poder executivo	01 1100000	1.720,34	3.984,27	3.984,27	24.636,62	00003
	7010.2302	04.122.3.1.90.94.00	manutencao do gabinete do poder executivo	01 1100000	0,00	0,00	0,00	39.000,00	00788
	7010.2302	04.122.3.1.91.13.00	manutencao do gabinete do poder executivo	01 1100000	0,00	34.952,18	32.543,38	441.499,81	00004
	7010.2302	04.122.3.3.90.30.00	manutencao do gabinete do poder executivo	01 1100000	0,00	0,00	0,00	26.850,00	00005
	7010.2302	04.122.3.3.90.36.00	manutencao do gabinete do poder executivo	01 1100000	0,00	1.821,29	1.821,29	12.700,00	01789
	7010.2302	04.122.3.3.90.39.00	manutencao do gabinete do poder executivo	01 1100000	0,00	11.010,24	11.739,55	184.620,00	00007
	7010.2302	04.122.3.3.90.93.00	manutencao do gabinete do poder executivo	01 1100000	0,00	0,00	0,00	1.500,00	01659
		TOTAL	GABINETE DO PODER EXECUTIVO		-2.036,06	543.417,40	452.368,13	6.370.670,00	
02.02.00			FUNDO SOCIAL DE SOLIDARIEDADE						
	7010		MANUTENCAO DO GABINETE DO PODER EXECUTIVO						
	7010.1302	04.122.4.4.90.52.00	manutencao do gabinete do poder executivo	03 5000004	0,00	0,00	0,00	0,00	00934
	7010.2302	04.122.3.3.90.30.00	manutencao do gabinete do poder executivo	02 1000098	0,00	0,00	0,00	13.000,00	01846
	7010.2302	04.122.3.3.90.30.00	manutencao do gabinete do poder executivo	02 1000101	0,00	0,00	0,00	0,00	01356
	7010.2302	04.122.3.3.90.30.00	manutencao do gabinete do poder executivo	03 5000004	4.998,00	4.998,00	0,00	17.952,20	01664
	7010.2302	04.122.3.3.90.30.00	manutencao do gabinete do poder executivo	92 1000098	0,00	0,00	0,00	2.657,80	01680
	7010.2302	04.122.3.3.90.30.00	manutencao do gabinete do poder executivo	92 1000101	0,00	0,00	0,00	1.196,55	01681
	7010.2302	04.122.3.3.90.36.00	manutencao do gabinete do poder executivo	02 1000098	3.240,00	0,00	0,00	13.000,00	01847
	7010.2302	04.122.3.3.90.36.00	manutencao do gabinete do poder executivo	02 1000101	2.160,00	0,00	0,00	7.000,00	01357
	7010.2302	04.122.3.3.90.36.00	manutencao do gabinete do poder executivo	03 5000004	0,00	2.565,00	2.565,00	2.600,00	01313
	7010.2302	04.122.3.3.90.39.00	manutencao do gabinete do poder executivo	02 1000098	0,00	0,00	0,00	0,00	01388
	7010.2302	04.122.3.3.90.39.00	manutencao do gabinete do poder executivo	03 5000004	0,00	0,00	0,00	47,80	00008
	7010.2302	04.122.3.3.90.39.00	manutencao do gabinete do poder executivo	93 5000004	0,00	1.800,00	1.800,00	11.924,89	01703
		TOTAL	FUNDO SOCIAL DE SOLIDARIEDADE		10.398,00	9.363,00	4.365,00	69.379,24	
		TOTAL	GABINETE DO PODER EXECUTIVO		8.361,94	552.780,40	456.733,13	6.440.049,24	

Prefeitura Municipal de Sorocaba									
BALANCETE ANALITICO DA DESPESA ORCAMENTARIA POR ELEMENTO									
CONAM									
DATA 10/08/2016									
Mes : 07 / 2016									
Pagina 2									
Orgao	Programacao	Funcional Economica	Descricao	Fonte C.Apl	Empenhado no Mes	Liquidado no Mes	Pago no Mes	Dotacao	Numero
05.00.00			SECR.DA ADMINISTRACAO						
05.01.00			GABINETE DO SECRETARIO (SEAD)						
	7001		ADMINISTRACAO E GESTAO DE SERVICOS ADMINISTRATIVOS						
	7001.1071	04.122.4.4.90.52.00	almoxarifado da prefeitura municipal	01 1100000	0,00	0,00	0,00	0,00	00035
	7001.1074	04.122.4.4.90.52.00	manutencao e modernizacao da secretaria	01 1100000	0,00	0,00	1.180,00	1.735,00	00036
	7001.1230	04.122.4.4.90.52.00	modernizacao do sistema de compras e licitacoes	01 1200000	0,00	0,00	0,00	7.300,00	00037
	7001.2068	04.122.3.3.90.30.00	manutencao da infraestrutura do predio do paco municipal	01 1100000	0,00	0,00	0,00	0,00	00014
	7001.2068	04.122.3.3.90.39.00	manutencao da infraestrutura do predio do paco municipal	01 1100000	0,00	0,00	0,00	26.360,00	00021
	7001.2069	04.122.3.3.90.30.00	servicos internos e zeladoria	01 1100000	0,00	489,00	0,00	49.886,00	00015
	7001.2069	04.122.3.3.90.39.00	servicos internos e zeladoria	01 1100000	0,00	39.634,61	40.330,05	814.380,00	00022
	7001.2072	04.122.3.3.90.39.00	compras, licitacoes e apoio a gestao de contratos	01 1100000	0,00	57.414,79	69.113,71	383.335,54	00024
	7001.2073	04.122.3.3.90.30.00	gestao da frota de veiculos da prefeitura	01 1100000	2.919,00	2.919,00	2.919,00	22.129,00	00825
	7001.2073	04.122.3.3.90.39.00	gestao da frota de veiculos da prefeitura	01 1100000	1.166,17	9.392,23	757,60	315.157,67	00025
	7001.2073	04.122.4.4.90.52.00	gestao da frota de veiculos da prefeitura	01 1100000	0,00	0,00	0,00	2.500,00	00038
	7001.2074	04.122.3.1.90.01.00	manutencao e modernizacao da secretaria	01 1100000	0,00	310.967,33	310.967,33	4.332.060,10	00831
	7001.2074	04.122.3.1.90.03.00	manutencao e modernizacao da secretaria	01 1100000	0,00	342.140,87	342.140,87	4.726.335,65	00832
	7001.2074	04.122.3.1.90.11.00	manutencao e modernizacao da secretaria	01 1100000	-12.495,60	1.533.080,64	1.213.205,10	17.475.085,03	00010
	7001.2074	04.122.3.1.90.13.00	manutencao e modernizacao da secretaria	01 1100000	0,00	11.347,75	9.856,66	136.698,55	00011
	7001.2074	04.122.3.1.90.16.00	manutencao e modernizacao da secretaria	01 1100000	0,00	9.558,53	9.558,53	63.804,26	00012
	7001.2074	04.122.3.1.90.94.00	manutencao e modernizacao da secretaria	01 1100000	0,00	0,00	0,00	85.300,00	00789
	7001.2074	04.122.3.1.91.13.00	manutencao e modernizacao da secretaria	01 1100000	0,00	364.459,68	324.671,39	7.429.092,38	00013
	7001.2074	04.122.3.3.90.30.00	manutencao e modernizacao da secretaria	01 1100000	850,00	3.339,98	1.676,40	991.796,00	00018
	7001.2074	04.122.3.3.90.39.00	manutencao e modernizacao da secretaria	01 1100000	120.922,57	115.612,91	120.372,72	8.230.111,68	00026
	7001.2074	04.122.3.3.90.47.00	manutencao e modernizacao da secretaria	01 1100000	1.559,29	1.559,29	0,00	10.270,00	01711
	7001.2074	04.122.3.3.90.92.00	manutencao e modernizacao da secretaria	01 1100000	0,00	0,00	0,00	9.923,11	01764
	7001.2074	04.122.3.3.90.93.00	manutencao e modernizacao da secretaria	01 1100000	1.450,22	1.450,22	1.450,22	79.569,00	01661
	7001.2075	04.122.3.3.90.30.00	apio a defesa nacional, seguranga publica, combate a sinistros e salvamento	01 1100000	0,00	1.750,39	1.837,20	11.569,00	00020
	7001.2075	04.122.3.3.90.32.00	apio a defesa nacional, seguranga publica, combate a sinistros e salvamento	01 1100000	0,00	11.780,00	23.560,00	106.020,00	01674
	7001.2075	04.122.3.3.90.36.00	apio a defesa nacional, seguranga publica, combate a sinistros e salvamento	01 1100000	0,00	0,00	12.517,86	130.897,00	01662
	7001.2075	04.122.3.3.90.39.00	apio a defesa nacional, seguranga publica, combate a sinistros e salvamento	01 1100000	-139.848,57	308.191,12	328.741,12	1.866.846,03	00969
	7001.2075	04.122.3.3.90.41.00	apio a defesa nacional, seguranga publica, combate a sinistros e salvamento	01 1100000	0,00	0,00	30.560,00	120.000,00	00815
	7003		GESTAO E ADMINISTRACAO DE PESSOAS						
	7003.1245	04.128.4.4.90.52.00	qualificacao de pessoal	01 1100000	0,00	0,00	0,00	1.000,00	00045
	7003.2076	04.128.3.3.90.39.00	suporte administrativo	01 1100000	0,00	3.891,25	945,00	111.100,00	00028
	7003.2077	04.128.3.3.90.39.00	beneficios dos servidores publicos da prefeitura	01 1100000	0,00	249.750,52	692.080,52	9.341.600,00	00029
	7003.2245	04.128.3.3.90.39.00	qualificacao de fessoal	01 1100000	500,00	500,00	500,00	700,00	00030
	7003.2247	04.128.3.3.90.39.00	funcionariando	01 1100000	0,00	0,00	0,00	700,00	00031
	7003.2249	04.128.3.3.90.39.00	saude ocupacional	01 1100000	0,00	0,00	130.000,00	150.000,00	00032
		TOTAL	GABINETE DO SECRETARIO (SEAD)		-22.976,92	3.379.230,11	3.668.941,28	57.033.261,00	

Prefeitura Municipal de Sorocaba									
BALANCETE ANALITICO DA DESPESA ORCAMENTARIA POR ELEMENTO									
CONAM									
DATA 10/08/2016									
Mes : 07 / 2016									
Pagina 3									
Orgao	Programacao	Funcional Economica	Descricao	Fonte C.Apl	Empenhado no Mes	Liquidado no Mes	Pago no Mes	Dotacao	Numero
		TOTAL	SECR.DA ADMINISTRACAO		-22.976,92	3.379.230,11	3.668.941,28	57.033.261,00	

Prefeitura Municipal de Sorocaba										CONAM
BALANCETE ANALITICO DA DESPESA ORCAMENTARIA POR ELEMENTO										
DATA 10/08/2016		Mes : 07 / 2016						Pagina		4
Orgao	Programacao	Funcional Economica	Descricao	Fonte C.Apl	Empenhado no Mes	Liquidado no Mes	Pago no Mes	Dotacao	Numero	
06.00.00			SECR.DA CULTURA							
06.01.00			GABINETE DO SECRETARIO (SECULT)							
	3001		IMPLEMENTACAO DA POLITICA CULTURAL DE SOROCABA							
	3001.1055	13.392 4.4.90.51.00	manutencao dos servicos administrativos	01 1100000	34.388,70	34.388,70	34.388,70	35.000,00	01851	
	3001.1055	13.392 4.4.90.51.00	manutencao dos servicos administrativos	05 1000066	0,00	0,00	0,00	20.000,00	01386	
	3001.1055	13.392 4.4.90.51.00	manutencao dos servicos administrativos	05 1000074	0,00	0,00	0,00	36.000,00	01121	
	3001.1055	13.392 4.4.90.51.00	manutencao dos servicos administrativos	05 1000075	0,00	0,00	0,00	264.000,00	01122	
	3001.1055	13.392 4.4.90.51.00	manutencao dos servicos administrativos	05 1000076	0,00	0,00	0,00	375.000,00	01123	
	3001.1055	13.392 4.4.90.51.00	manutencao dos servicos administrativos	92 1000074	0,00	0,00	0,00	314.255,31	01683	
	3001.1055	13.392 4.4.90.51.00	manutencao dos servicos administrativos	95 1000076	0,00	0,00	0,00	378.708,89	01717	
	3001.1055	13.392 4.4.90.52.00	manutencao dos servicos administrativos	01 1100000	0,00	0,00	0,00	1.297,00	00110	
	3001.1055	13.392 4.4.90.52.00	manutencao dos servicos administrativos	95 1000066	0,00	0,00	0,00	344.789,02	01719	
	3001.1159	13.392 4.4.90.52.00	ampliacao do acervo das bibliotecas municipais	01 1100000	0,00	0,00	0,00	7,12	00114	
	3001.1163	13.392 4.4.90.52.00	difusao de leitura	01 1100000	0,00	12.300,00	0,00	12.300,00	00115	
	3001.2052	13.392 3.3.90.39.00	fundacao de desenvolvimento cultura de sorocaba	01 1100000	-391.000,00	196.050,62	196.050,62	2.051.000,00	00075	
	3001.2055	13.392 3.1.90.11.00	manutencao dos servicos administrativos	01 1100000	-44.578,69	275.490,46	240.839,25	3.797.147,41	00047	
	3001.2055	13.392 3.1.90.13.00	manutencao dos servicos administrativos	01 1100000	0,00	11.376,70	12.627,90	170.467,63	00048	
	3001.2055	13.392 3.1.90.16.00	manutencao dos servicos administrativos	01 1100000	0,00	1.752,90	1.752,90	67.427,29	00049	
	3001.2055	13.392 3.1.90.94.00	manutencao dos servicos administrativos	01 1100000	15.317,16	15.317,16	15.317,16	36.355,64	00790	
	3001.2055	13.392 3.1.91.13.00	manutencao dos servicos administrativos	01 1100000	0,00	63.849,76	56.254,39	745.102,03	00050	
	3001.2055	13.392 3.3.90.30.00	manutencao dos servicos administrativos	01 1100000	3.279,00	3.889,37	5.803,89	88.960,62	00053	
	3001.2055	13.392 3.3.90.36.00	manutencao dos servicos administrativos	01 1100000	0,00	8.851,83	8.851,83	210.608,91	00072	
	3001.2055	13.392 3.3.90.39.00	manutencao dos servicos administrativos	01 1100000	43.041,86	93.483,94	175.315,41	1.759.271,60	00077	
	3001.2055	13.392 3.3.90.39.00	manutencao dos servicos administrativos	03 1000096	0,00	0,00	0,00	0,00	01119	
	3001.2055	13.392 3.3.90.39.00	manutencao dos servicos administrativos	92 1000108	0,00	0,00	0,00	7.037,81	01682	
	3001.2055	13.392 3.3.90.39.00	manutencao dos servicos administrativos	93 1000096	0,00	0,00	0,00	45,89	01704	
	3001.2055	13.392 3.3.90.47.00	manutencao dos servicos administrativos	01 1100000	0,00	0,00	0,00	1.000,00	01712	
	3001.2055	13.392 3.3.90.93.00	manutencao dos servicos administrativos	92 1000108	0,00	0,00	0,00	26.000,00	01814	
	3001.2055	13.392 4.4.90.51.00	manutencao dos servicos administrativos	95 1000075	0,00	0,00	0,00	261.190,21	01718	
	3001.2058	13.392 3.3.90.39.00	programa viva o centro	01 1100000	0,00	36.504,67	82.487,15	508.761,96	00079	
	3001.2174	13.392 3.3.90.31.00	leis de incentivo a cultura	01 1100000	0,00	0,00	0,00	0,00	01237	
	3001.2174	13.392 3.3.90.36.00	leis de incentivo a cultura	01 1100000	0,00	0,00	0,00	85.000,00	00835	
	3001.2174	13.392 3.3.90.48.00	leis de incentivo a cultura	01 1100000	0,00	0,00	0,00	0,00	00097	
	3001.2174	13.392 3.3.90.91.00	leis de incentivo a cultura	01 1100000	0,00	0,00	0,00	400,00	01799	
	3001.2174	13.392 3.3.90.93.00	leis de incentivo a cultura	01 1100000	0,00	0,00	0,00	5.000,00	01850	
	3001.2175	13.392 3.3.90.39.00	manutencao dos equipamentos culturais	01 1100000	0,00	16.825,34	16.825,34	417.716,23	00092	
	3001.7197	13.392 3.3.90.39.00	emenda 218 pl loa 2016	01 1100000	0,00	0,00	0,00	20.000,00	01544	
	3001.7241	13.392 3.3.90.39.00	emenda 263 pl loa 2016	01 1100000	0,00	0,00	0,00	100.000,00	01545	
	3001.7259	13.392 3.3.50.43.00	emenda 281 pl loa 2016	01 1100000	0,00	0,00	0,00	50.000,00	01546	
	3001.7268	13.392 3.3.50.43.00	emenda 290 pl loa 2016	01 1100000	0,00	0,00	0,00	75.000,00	01547	
			TOTAL GABINETE DO SECRETARIO (SECULT)		-339.551,97	770.081,45	846.514,54	12.264.850,57		
06.02.00			FUNDO MUNICIPAL DE FESTEJOS POPULARES							
	3001		IMPLEMENTACAO DA POLITICA CULTURAL DE SOROCABA							
	3001.1165	13.392 3.3.90.39.00	festejos populares	03 1000017	0,00	0,00	0,00	25.127,00	00121	
	3001.2165	13.392 3.3.90.39.00	festejos populares	01 1100000	810,00	11.616,00	16.292,28	72.591,56	00087	
	3001.7130	13.392 3.3.90.39.00	emenda 142 pl loa 2016	01 1100000	0,00	0,00	0,00	45.000,00	01543	

Prefeitura Municipal de Sorocaba										CONAM
BALANCETE ANALITICO DA DESPESA ORCAMENTARIA POR ELEMENTO										
DATA 10/08/2016		Mes : 07 / 2016						Pagina		5
Orgao	Programacao	Funcional Economica	Descricao	Fonte C.Apl	Empenhado no Mes	Liquidado no Mes	Pago no Mes	Dotacao	Numero	
			TOTAL FUNDO MUNICIPAL DE FESTEJOS POPULARES		810,00	11.616,00	16.292,28	142.718,56		
			TOTAL SECR.DA CULTURA		-338.741,97	781.697,45	862.806,82	12.407.569,13		

Prefeitura Municipal de Sorocaba										CONAM
BALANCETE ANALITICO DA DESPESA ORCAMENTARIA POR ELEMENTO										
DATA 10/08/2016		Mes : 07 / 2016						Pagina		6
Orgao	Programacao	Funcional Economica	Descricao	Fonte C.Apl	Empenhado no Mes	Liquidado no Mes	Pago no Mes	Dotacao	Numero	
07.00.00			SECR.DO DESENV.ECONOMICO E TRABALHO							
07.01.00			GABINETE DO SECRETARIO (SEDET)							
	6002		PROMOVER O DESENVOLVIMENTO SUSTENTAVEL MUNICIPAL							
	6002.1047	23.691 3.3.90.39.00	manutencao e modernizacao da secretaria	01 1100000	390.471,49	44.032,34	19.240,07	1.007.555,00	00140	
	6002.1047	23.691 3.3.90.93.00	manutencao e modernizacao da secretaria	01 1100000	0,00	0,00	0,00	1.000,00	01658	
	6002.1145	23.691 4.4.90.51.00	modernizacao da secretaria	01 1100000	0,00	0,00	0,00	0,00	01439	
	6002.1145	23.691 4.4.90.51.00	modernizacao da secretaria	05 1000116	0,00	0,00	0,00	474.374,34	01755	
	6002.1145	23.691 4.4.90.51.00	modernizacao da secretaria	95 1000105	0,00	0,00	0,00	250.594,07	01720	
	6002.1145	23.691 4.4.90.52.00	modernizacao da secretaria	01 1100000	0,00	0,00	0,00	1.000,00	01819	
	6002.2005	23.691 3.1.90.11.00	manutencao e modernizacao da secretaria	01 1100000	1.671,57	372.131,80	323.376,32	4.650.494,42	00122	
	6002.2005	23.691 3.1.90.13.00	manutencao e modernizacao da secretaria	01 1100000	0,00	28.549,73	23.242,12	334.800,01	00123	
	6002.2005	23.691 3.1.90.16.00	manutencao e modernizacao da secretaria	01 1100000	0,00	0,00	0,00	3.300,00	00124	
	6002.2005	23.691 3.1.90.94.00	manutencao e modernizacao da secretaria	01 1100000	7.491,82	7.491,82	7.491,82	27.500,00	00791	
	6002.2005	23.691 3.1.91.13.00	manutencao e modernizacao da secretaria	01 1100000	0,00	65.934,03	58.913,84	841.705,57	00125	
	6002.2005	23.691 3.3.90.36.00	manutencao e modernizacao da secretaria	92 1000095	0,00	0,00	0,00	945,92	01684	
	6002.2047	23.691 3.3.90.30.00	manutencao e modernizacao da secretaria	01 1100000	4.586,85	3.373,75	4.049,38	19.280,00	00126	
	6003		GERACAO DE EMPREGO E RENDA E QUALIFICACAO							
	6003.1004	11.333 3.3.90.39.00	qualificacao e requalificacao	01 1100000	0,00	0,00	3.123,83	71.600,00	00132	
	6003.1005	11.333 3.3.90.36.00	manutencao e modernizacao da secretaria	01 1100000	0,00	316,85	13.359,06	146.740,00	01314	
	6003.1005	11.333 3.3.90.39.00	manutencao e modernizacao da secretaria	01 1100000	0,00	8.221,78	7.378,63	139.300,00	00133	
	6003.2004	11.333 3.3.90.39.00	qualificacao e requalificacao	01 1100000	22.750,00	14.280,00	55.512,00	519.849,00	00136	
	6003.7247	11.334 3.3.90.39.00	emenda 269 pl loa 2016	01 1100000	11.868,24	0,00	0,00	80.000,00	01638	
	6003.7108	23.691 3.3.90.39.00	emenda 065 pl loa 2016	01 1100000	0,00	0,00	0,00	85.000,00	01637	
			TOTAL GABINETE DO SECRETARIO (SEDET)		438.839,97	544.332,10	515.687,07	8.655.038,33		
			TOTAL SECR.DO DESENV.ECONOMICO E TRABALHO		438.839,97	544.332,10	515.687,07	8.655.038,33		

CN-SIFPM										Prefeitura Municipal de Sorocaba										CONAM									
BALANCETE ANALITICO DA DESPESA ORCAMENTARIA POR ELEMENTO																													
DATA 10/08/2016										Mes : 07 / 2016										Pagina 7									
Orgao	Programacao	Funcional	Economica	Descricao	Fonte	C.Apl	Empenhado no Mes	Liquidado no Mes	Pago no Mes	Dotacao	Numero	Orgao	Programacao	Funcional	Economica	Descricao	Fonte	C.Apl	Empenhado no Mes	Liquidado no Mes	Pago no Mes	Dotacao	Numero						
08.00.00				SECR.DE DESENVOLVIMENTO SOCIAL								08.01.00				GABINETE DO SECRETARIO (SEDES)													
	4001			POLITICA DE ASSISTENCIA SOCIAL																									
	4001.7132	08.242	3.3.50.43.00	emenda 144 pl loa 2016	01	1100000	76.903,00	12.285,00	12.285,00	100.000,00	01554																		
	4001.7134	08.242	3.3.50.43.00	emenda 146 pl loa 2016	01	1100000	50.000,00	5.200,00	5.200,00	50.000,00	01555																		
	4001.7135	08.242	3.3.50.43.00	emenda 147 pl loa 2016	01	1100000	75.000,00	11.325,00	11.325,00	75.000,00	01556																		
	4001.7152	08.242	3.3.50.43.00	emenda 169 pl loa 2016	01	1100000	70.000,00	30.396,00	30.396,00	70.000,00	01557																		
	4001.7177	08.242	3.3.50.43.00	emenda 196 pl loa 2016	01	1100000	50.000,00	4.380,00	4.380,00	50.000,00	01558																		
	4001.7178	08.242	3.3.50.43.00	emenda 197 pl loa 2016	01	1100000	50.000,00	0,00	0,00	50.000,00	01559																		
	4001.7179	08.242	3.3.50.43.00	emenda 198 pl loa 2016	01	1100000	150.000,00	16.000,00	16.000,00	150.000,00	01560																		
	4001.7181	08.242	3.3.50.43.00	emenda 200 pl loa 2016	01	1100000	20.000,00	0,00	0,00	20.000,00	01561																		
	4001.7266	08.242	3.3.50.43.00	emenda 288 pl loa 2016	01	1100000	99.209,17	0,00	0,00	100.000,00	01574																		
	4001.7267	08.243	3.3.50.43.00	emenda 289 pl loa 2016	01	1100000	100.000,00	19.464,80	19.464,80	100.000,00	01575																		
	4001.1208	08.244	4.4.90.51.00	protecao social basica	01	1100000	0,00	0,00	0,00	236.823,73	00989																		
	4001.1208	08.244	4.4.90.52.00	protecao social basica	01	1100000	3.401,92	0,00	0,00	16.402,42	00990																		
	4001.2064	08.244	3.1.90.11.00	manutencao e modernizacao da secretaria	01	1100000	-80.000,00	1.134.826,33	948.363,43	13.617.561,68	00147																		
	4001.2064	08.244	3.1.90.11.00	manutencao e modernizacao da secretaria	05	5000044	13.070,06	13.070,06	17.662,66	301.659,32	01828																		
	4001.2064	08.244	3.1.90.11.00	manutencao e modernizacao da secretaria	05	5000047	46.151,90	46.151,90	48.483,68	155.650,40	01829																		
	4001.2064	08.244	3.1.90.13.00	manutencao e modernizacao da secretaria	01	1100000	0,00	63.578,50	54.828,91	738.752,64	00148																		
	4001.2064	08.244	3.1.90.16.00	manutencao e modernizacao da secretaria	01	1100000	0,00	2.018,54	2.018,54	97.272,26	00149																		
	4001.2064	08.244	3.1.90.94.00	manutencao e modernizacao da secretaria	01	1100000	0,00	0,00	0,00	55.473,18	00792																		
	4001.2064	08.244	3.1.91.13.00	manutencao e modernizacao da secretaria	01	1100000	0,00	233.520,02	205.162,33	2.698.563,02	00150																		
	4001.2064	08.244	3.3.50.43.00	manutencao e modernizacao da secretaria	95	1000120	0,00	0,00	0,00	138.285,26	01721																		
	4001.2064	08.244	3.3.90.30.00	manutencao e modernizacao da secretaria	01	1100000	900,00	6.418,55	12.035,53	157.771,41	00982																		
	4001.2064	08.244	3.3.90.30.00	manutencao e modernizacao da secretaria	05	5000013	0,00	0,00	0,00	0,00	00983																		
	4001.2064	08.244	3.3.90.30.00	manutencao e modernizacao da secretaria	05	5000044	0,00	0,00	0,00	0,00	01810																		
	4001.2064	08.244	3.3.90.30.00	manutencao e modernizacao da secretaria	05	5000047	11.890,20	0,00	0,00	52.397,34	01779																		
	4001.2064	08.244	3.3.90.30.00	manutencao e modernizacao da secretaria	95	1000120	0,00	4.016,11	4.016,11	67.000,00	01812																		
	4001.2064	08.244	3.3.90.30.00	manutencao e modernizacao da secretaria	95	5000038	0,00	0,00	0,00	3.700,00	01761																		
	4001.2064	08.244	3.3.90.33.00	manutencao e modernizacao da secretaria	01	1100000	0,00	0,00	0,00	0,00	00984																		
	4001.2064	08.244	3.3.90.35.00	manutencao e modernizacao da secretaria	01	1100000	0,00	0,00	0,00	4.120,00	00985																		
	4001.2064	08.244	3.3.90.36.00	manutencao e modernizacao da secretaria	01	1100000	0,00	0,00	8.000,00	56.000,00	00986																		
	4001.2064	08.244	3.3.90.36.00	manutencao e modernizacao da secretaria	05	5000013	0,00	0,00	0,00	0,00	00987																		
	4001.2064	08.244	3.3.90.36.00	manutencao e modernizacao da secretaria	05	5000047	0,00	0,00	0,00	0,00	01780																		
	4001.2064	08.244	3.3.90.36.00	manutencao e modernizacao da secretaria	05	5000049	0,00	0,00	5.152,50	46.500,00	01825																		
	4001.2064	08.244	3.3.90.39.00	manutencao e modernizacao da secretaria	01	1100000	104.888,50	81.249,47	92.502,19	2.614.536,35	00993																		
	4001.2064	08.244	3.3.90.39.00	manutencao e modernizacao da secretaria	05	5000013	0,00	0,00	0,00	18.962,08	00988																		
	4001.2064	08.244	3.3.90.39.00	manutencao e modernizacao da secretaria	05	5000042	0,00	10.710,72	14.310,72	56.267,37	01811																		
	4001.2064	08.244	3.3.90.39.00	manutencao e modernizacao da secretaria	05	5000043	0,00	0,00	0,00	59.305,35	01809																		
	4001.2064	08.244	3.3.90.39.00	manutencao e modernizacao da secretaria	05	5000044	7.850,40	25.855,77	25.933,77	240.820,66	01786																		
	4001.2064	08.244	3.3.90.39.00	manutencao e modernizacao da secretaria	05	5000047	0,00	31.148,74	51.019,28	971.581,71	01777																		
	4001.2064	08.244	3.3.90.39.00	manutencao e modernizacao da secretaria	05	5000048	7.200,00	7.200,00	7.200,00	83.288,56	01808																		
	4001.2064	08.244	3.3.90.39.00	manutencao e modernizacao da secretaria	05	5000049	0,00	0,00	0,00	52.694,01	01804																		
	4001.2064	08.244	3.3.90.39.00	manutencao e modernizacao da secretaria	05	5000050	9.846,24	0,00	0,00	315.078,88	01778																		
	4001.2064	08.244	3.3.90.39.00	manutencao e modernizacao da secretaria	95	5000010	0,00	0,00	0,00	0,00	01740																		
	4001.2064	08.244	3.3.90.39.00	manutencao e modernizacao da secretaria	95	5000012	0,00	0,00	0,00	0,00	01741																		
	4001.2064	08.244	3.3.90.39.00	manutencao e modernizacao da secretaria	95	5000013	0,00	0,00	0,00	0,00	01742																		
	4001.2064	08.244	3.3.90.39.00	manutencao e modernizacao da secretaria	95	5000016	0,00	0,00	0,00	77.952,38	01743																		
	4001.2064	08.244	3.3.90.39.00	manutencao e modernizacao da secretaria	95	5000017	0,00	0,00	0,00	0,00	01744																		
	4001.2064	08.244	3.3.90.39.00	manutencao e modernizacao da secretaria	95	5000018	0,00	0,00	0,00	0,00	01745																		
	4001.2064	08.244	3.3.90.39.00	manutencao e modernizacao da secretaria	95	5000019	0,00	0,00	0,00	0,00	01746																		

CN-SIFPM										Prefeitura Municipal de Sorocaba										CONAM									
BALANCETE ANALITICO DA DESPESA ORCAMENTARIA POR ELEMENTO																													
DATA 10/08/2016										Mes : 07 / 2016										Pagina 8									
Orgao	Programacao	Funcional	Economica	Descricao	Fonte	C.Apl	Empenhado no Mes	Liquidado no Mes	Pago no Mes	Dotacao	Numero	Orgao	Programacao	Funcional	Economica	Descricao	Fonte	C.Apl	Empenhado no Mes	Liquidado no Mes	Pago no Mes	Dotacao	Numero						
08.00.00				SECR.DE DESENVOLVIMENTO SOCIAL								08.01.00				GABINETE DO SECRETARIO (SEDES)													
	4001.2064	08.244	3.3.90.39.00	manutencao e modernizacao da secretaria	95	5000020	0,00	0,00	0,00	0,00	01747																		
	4001.2064	08.244	3.3.90.39.00	manutencao e modernizacao da secretaria	95	5000021	0,00	0,00	0,00	0,00	01748																		
	4001.2064	08.244	3.3.90.39.00	manutencao e modernizacao da secretaria	95	5000022	0,00	0,00	0,00	0,00	01749																		
	4001.2064	08.244	3.3.90.39.00	manutencao e modernizacao da secretaria																									

Prefeitura Municipal de Sorocaba										CONAM	
BALANCETE ANALITICO DA DESPESA ORCAMENTARIA POR ELEMENTO											
DATA 10/08/2016										Mes : 07 / 2016	Pagina 9
Orgao	Programacao	Funcional Economica	Descricao	Fonte C.Apl	Empenhado no Mes	Liquidado no Mes	Pago no Mes	Dotacao	Numero		
08.00.00			SECR.DE DESENVOLVIMENTO SOCIAL								
08.01.00			GABINETE DO SECRETARIO (SEDES)								
4001.2209	08.244	3.3.90.36.00	protecao social especial de media complexidade	05 5000020	0,00	0,00	0,00	0,00	01024		
4001.2209	08.244	3.3.90.36.00	protecao social especial de media complexidade	05 5000050	0,00	0,00	9.333,67	200.000,00	01785		
4001.2209	08.244	3.3.90.39.00	protecao social especial de media complexidade	01 1100000	0,00	0,00	783,33	6.283,33	01663		
4001.2209	08.244	3.3.90.39.00	protecao social especial de media complexidade	02 5000007	0,00	3.328,52	1.415,23	77.700,00	01026		
4001.2209	08.244	3.3.90.39.00	protecao social especial de media complexidade	05 5000020	0,00	0,00	0,00	1.675,00	01028		
4001.2209	08.244	3.3.90.39.00	protecao social especial de media complexidade	05 5000050	12.963,66	0,00	0,00	314.115,96	01787		
4001.2210	08.244	3.3.50.43.00	protecao social especial de alta complexidade	01 1100000	-160.800,00	422.719,26	500.647,69	5.373.540,00	01030		
4001.2210	08.244	3.3.50.43.00	protecao social especial de alta complexidade	02 5000007	0,00	0,00	0,00	0,00	01032		
4001.2210	08.244	3.3.50.43.00	protecao social especial de alta complexidade	02 5000051	0,00	65.600,00	60.200,00	660.000,00	01815		
4001.2210	08.244	3.3.50.43.00	protecao social especial de alta complexidade	05 5000019	0,00	0,00	0,00	0,00	01031		
4001.2210	08.244	3.3.50.43.00	protecao social especial de alta complexidade	05 5000022	0,00	0,00	0,00	0,00	01033		
4001.2210	08.244	3.3.50.43.00	protecao social especial de alta complexidade	05 5000049	0,00	73.999,99	81.333,32	1.178.000,00	01803		
4001.2210	08.244	3.3.90.30.00	protecao social especial de alta complexidade	01 1100000	0,00	0,00	0,00	0,00	01345		
4001.2210	08.244	3.3.90.39.00	protecao social especial de alta complexidade	01 1100000	0,00	0,00	0,00	0,00	01034		
4001.2211	08.244	3.3.90.30.00	cad unico	01 1100000	0,00	0,00	0,00	0,00	01035		
4001.2211	08.244	3.3.90.36.00	cad unico	01 1100000	0,00	0,00	0,00	0,00	01037		
4001.2211	08.244	3.3.90.39.00	cad unico	01 1100000	0,00	0,00	0,00	0,00	01038		
4001.2212	08.244	3.3.90.36.00	programas de transferencia de renda	01 1100000	0,00	66.880,00	66.880,00	540.000,00	01039		
4001.2213	08.244	3.3.90.32.00	beneficios eventuais	01 1100000	620.000,00	0,00	0,00	1.649.292,60	01040		
4001.2213	08.244	3.3.90.36.00	beneficios eventuais	01 1100000	67.446,66	67.446,66	47.653,29	458.176,87	01041		
4001.7107	08.244	4.4.50.42.00	emenda 064 pl loa 2016	01 1100000	0,00	0,00	0,00	0,00	01551		
4001.7112	08.244	3.3.50.43.00	emenda 070 pl loa 2016	01 1100000	20.000,00	20.000,00	20.000,00	20.000,00	01552		
4001.7119	08.244	3.3.50.43.00	emenda 131 pl loa 2016	01 1100000	100.000,00	0,00	0,00	100.000,00	01553		
4001.7188	08.244	4.4.50.42.00	emenda 207 pl loa 2016	01 1100000	0,00	0,00	0,00	0,00	01562		
4001.7223	08.244	4.4.50.42.00	emenda 245 pl loa 2016	01 1100000	0,00	0,00	0,00	0,00	01563		
4001.7225	08.244	3.3.50.43.00	emenda 247 pl loa 2016	01 1100000	100.000,00	18.997,20	18.997,20	100.000,00	01564		
4001.7239	08.244	4.4.50.42.00	emenda 261 pl loa 2016	01 1100000	0,00	0,00	0,00	0,00	01565		
4001.7252	08.244	4.4.50.42.00	emenda 274 pl loa 2016	01 1100000	0,00	0,00	0,00	0,00	01566		
4001.7253	08.244	3.3.90.39.00	emenda 275 pl loa 2016	01 1100000	50.000,00	0,00	0,00	50.000,00	01567		
4001.7254	08.244	3.3.90.39.00	emenda 276 pl loa 2016	01 1100000	0,00	0,00	0,00	72.500,00	01568		
4001.7255	08.244	3.3.90.39.00	emenda 277 pl loa 2016	01 1100000	0,00	0,00	0,00	200.000,00	01569		
4001.7257	08.244	4.4.50.42.00	emenda 279 pl loa 2016	01 1100000	0,00	0,00	0,00	0,00	01570		
4001.7258	08.244	3.3.50.43.00	emenda 280 pl loa 2016	01 1100000	50.000,00	0,00	0,00	50.000,00	01571		
4001.7264	08.244	3.3.50.43.00	emenda 286 pl loa 2016	01 1100000	75.000,00	6.332,40	6.332,40	75.000,00	01572		
4001.7265	08.244	3.3.50.43.00	emenda 287 pl loa 2016	01 1100000	100.000,00	10.040,00	10.040,00	100.000,00	01573		
4002			DEFESA DE DIREITOS								
4002.2214	08.241	3.3.90.30.00	defesa dos direitos do idoso	01 1100000	0,00	0,00	1.200,60	4.018,40	01043		
4002.2214	08.241	3.3.90.36.00	defesa dos direitos do idoso	01 1100000	0,00	0,00	0,00	0,00	01045		
4002.2214	08.241	3.3.90.39.00	defesa dos direitos do idoso	01 1100000	0,00	0,00	185,00	7.200,67	01046		
4002.2216	08.242	3.3.50.43.00	defesa dos direitos da pessoa com deficiencia	05 5000012	0,00	0,00	0,00	0,00	01047		
4002.2216	08.242	3.3.50.43.00	defesa dos direitos da pessoa com deficiencia	05 5000050	0,00	8.535,00	14.775,00	72.000,00	01800		
4002.2216	08.242	3.3.90.30.00	defesa dos direitos da pessoa com deficiencia	05 5000012	0,00	0,00	0,00	0,00	01049		
4002.2216	08.242	3.3.90.30.00	defesa dos direitos da pessoa com deficiencia	05 5000050	0,00	0,00	0,00	4.000,00	01801		
4002.2216	08.242	3.3.90.36.00	defesa dos direitos da pessoa com deficiencia	01 1100000	0,00	0,00	0,00	0,00	01051		
4002.2216	08.242	3.3.90.39.00	defesa dos direitos da pessoa com deficiencia	01 1100000	315,00	0,00	0,00	933,88	01052		
4002.2216	08.242	3.3.90.39.00	defesa dos direitos da pessoa com deficiencia	05 5000012	0,00	0,00	0,00	0,00	01053		
4002.2216	08.242	3.3.90.39.00	defesa dos direitos da pessoa com deficiencia	05 5000050	0,00	13.183,29	27.308,25	140.000,00	01792		
4002.7122	08.242	3.3.50.43.00	emenda 134 pl loa 2016	01 1100000	20.000,00	7.599,00	7.599,00	20.000,00	01576		

Prefeitura Municipal de Sorocaba										CONAM	
BALANCETE ANALITICO DA DESPESA ORCAMENTARIA POR ELEMENTO											
DATA 10/08/2016										Mes : 07 / 2016	Pagina 10
Orgao	Programacao	Funcional Economica	Descricao	Fonte C.Apl	Empenhado no Mes	Liquidado no Mes	Pago no Mes	Dotacao	Numero		
08.00.00			SECR.DE DESENVOLVIMENTO SOCIAL								
08.01.00			GABINETE DO SECRETARIO (SEDES)								
4002.7227	08.242	3.3.50.43.00	emenda 249 pl loa 2016	01 1100000	20.000,00	0,00	0,00	20.000,00	01580		
4002.2218	08.243	3.3.50.43.00	defesa dos direitos da crianca e do adolescente	03 1000015	0,00	37.104,51	41.545,85	457.000,00	01056		
4002.2218	08.243	3.3.50.43.00	defesa dos direitos da crianca e do adolescente	93 1000015	0,00	84.001,37	84.001,37	1.390.682,00	01705		
4002.2218	08.243	3.3.90.30.00	defesa dos direitos da crianca e do adolescente	01 1100000	0,00	0,00	0,00	0,00	01057		
4002.2218	08.243	3.3.90.36.00	defesa dos direitos da crianca e do adolescente	01 1100000	0,00	0,00	0,00	0,00	01058		
4002.2218	08.243	3.3.90.36.00	defesa dos direitos da crianca e do adolescente	03 1000015	0,00	0,00	0,00	3.000,00	01059		
4002.2218	08.243	3.3.90.39.00	defesa dos direitos da crianca e do adolescente	01 1100000	0,00	0,00	0,00	11.885,56	01060		
4002.2218	08.243	3.3.90.39.00	defesa dos direitos da crianca e do adolescente	03 1000015	0,00	0,00	3.175,00	7.000,00	01061		
4002.2218	08.243	3.3.90.39.00	defesa dos direitos da crianca e do adolescente	93 1000015	0,00	0,00	0,00	40.000,00	01775		
4002.7205	08.243	3.3.90.39.00	emenda 227 pl loa 2016	01 1100000	0,00	0,00	0,00	52.000,00	01577		
4002.7228	08.243	3.3.50.43.00	emenda 250 pl loa 2016	01 1100000	50.000,00	0,00	0,00	50.000,00	01581		
4002.2065	08.244	3.3.90.30.00	manutencao e apoio aos conselhos municipais	01 1100000	91,14	0,00	936,80	1.262,14	01067		
4002.2065	08.244	3.3.90.36.00	manutencao e apoio aos conselhos municipais	01 1100000	0,00	0,00	0,00	0,00	01069		
4002.2065	08.244	3.3.90.39.00	manutencao e apoio aos conselhos municipais	01 1100000	0,00	0,00	0,00	0,00	01070		
4002.2215	08.244	3.3.90.30.00	defesa dos direitos da mulher	01 1100000	0,00	0,00	0,00	0,00	01071		
4002.2215	08.244	3.3.90.36.00	defesa dos direitos da mulher	01 1100000	0,00	0,00	0,00	15.457,47	01073		
4002.2215	08.244	3.3.90.39.00	defesa dos direitos da mulher	01 1100000	0,00	0,00	0,00	0,00	01074		
4002.2217	08.244	3.3.90.30.00	defesa dos direitos do jovem	01 1100000	0,00	0,00	0,00	0,00	01075		
4002.2217	08.244	3.3.90.36.00	defesa dos direitos do jovem	01 1100000	0,00	7.796,47	7.796,47	38.982,40	01077		
4002.2217	08.244	3.3.90.39.00	defesa dos direitos do jovem	01 1100000	-50.000,00	28.968,93	29.144,93	396.194,33	01078		
4002.2219	08.244	3.3.90.30.00	promocao da igualdade racial	01 1100000	0,00	0,00	0,00	0,00	01079		
4002.2219	08.244	3.3.90.36.00	promocao da igualdade racial	01 1100000	0,00	0,00	0,00	2.000,00	01081		
4002.2219	08.244	3.3.90.39.00	promocao da igualdade racial	01 1100000	0,00	0,00	0,00	4.038,54	01082		
4002.2220	08.244	3.3.90.30.00	acao sobre drogas	01 1100000	0,00	0,00	0,00	0,00	01083		
4002.2220	08.244	3.3.90.36.00	acao sobre drogas	01 1100000	0,00	0,00	0,00	0,00	01085		
4002.2220	08.244	3.3.90.39.00	acao sobre drogas	01 1100000	0,00	0,00	0,00	0,00	01086		
4002.7220	08.244	4.4.90.51.00	emenda 242 pl loa 2016	01 1100000	0,00	0,00	0,00	0,00	01578		
4002.7221	08.244	3.3.90.39.00	emenda 243 pl loa 2016	01 1100000	0,00	0,00	0,00	150.000,00	01579		
			TOTAL GABINETE DO SECRETARIO (SEDES)		1.019.969,34	3.408.118,71	3.391.576,49	48.832.668,77			
			TOTAL SECR.DE DESENVOLVIMENTO SOCIAL		1.019.969,34	3.408.118,71	3.391.576,49	48.832.668,77			

Prefeitura Municipal de Sorocaba										CONAM
BALANCETE ANALITICO DA DESPESA ORCAMENTARIA POR ELEMENTO										
DATA 10/08/2016										

5008.2310	15.453 3.3.90.30.00	pontos e abrigos	01 1100000	0,00	0,00	43.071,05	61.400,00	00267
5008.2310	15.453 3.3.90.39.00	pontos e abrigos	01 1100000	50.771,40	34.978,63	22.554,83	141.300,00	00274
5008.2311	15.453 3.3.90.30.00	terminais urbanos	01 1100000	1.997,00	9.800,00	11.095,00	83.900,00	00268
5008.2311	15.453 3.3.90.39.00	terminais urbanos	01 1100000	13.300,00	28.980,71	20.537,28	372.053,49	00275
5008.2312	15.453 3.3.90.39.00	integrabike	01 1100000	0,00	51.800,00	51.800,00	921.743,51	00276
5009		SISTEMA VIARIO E POLITICA URBANA						
5009.1277	15.451 4.4.90.51.00	pavimentacao de vias publicas	01 1100000	939.500,00	715.442,33	516.339,27	14.931.773,71	00278
5009.1277	15.451 4.4.90.51.00	pavimentacao de vias publicas	02 1000065	0,00	0,00	0,00	0,00	01816
5009.1277	15.451 4.4.90.51.00	pavimentacao de vias publicas	02 1000099	0,00	0,00	0,00	1.189.000,00	01087
5009.1277	15.451 4.4.90.51.00	pavimentacao de vias publicas	05 1000111	0,00	0,00	0,00	56.000,00	01344
5009.1277	15.451 4.4.90.51.00	pavimentacao de vias publicas	05 1000124	0,00	5.330,11	0,00	255.740,00	01841
5009.1277	15.451 4.4.90.51.00	pavimentacao de vias publicas	07 1000091	400,00	400,00	400,00	17.283.046,79	00279
5009.1277	15.451 4.4.90.51.00	pavimentacao de vias publicas	07 1000093	1.000.000,00	694.156,60	694.156,60	9.461.213,21	01089
5009.1277	15.451 4.4.90.51.00	pavimentacao de vias publicas	07 1000110	0,00	0,00	422.008,44	3.818.000,00	01318
5009.1277	15.451 4.4.90.51.00	pavimentacao de vias publicas	92 1000065	0,00	0,00	0,00	0,00	01690
5009.1277	15.451 4.4.90.51.00	pavimentacao de vias publicas	92 1000099	0,00	0,00	0,00	514.077,01	01691
5009.1277	15.451 4.4.90.51.00	pavimentacao de vias publicas	95 1000124	0,00	0,00	0,00	5.271,06	01722
5009.1277	15.451 4.4.90.51.00	pavimentacao de vias publicas	97 4000002	0,00	0,00	0,00	62.220,14	01756
5009.1278	15.451 3.3.90.39.00	recapeamento de vias publicas	01 1100000	-1.000.000,00	0,00	0,00	3.079.319,00	00270
5009.1278	15.451 3.3.90.39.00	recapeamento de vias publicas	01 1300000	0,00	0,00	0,00	8.000,00	01440
5009.1278	15.451 3.3.90.39.00	recapeamento de vias publicas	92 1000035	0,00	0,00	0,00	982,29	01689
5009.1278	15.451 3.3.90.93.00	recapeamento de vias publicas	01 1100000	0,00	0,00	0,00	0,00	01817
5009.1278	15.451 3.3.90.93.00	recapeamento de vias publicas	02 1000065	0,00	0,00	0,00	11.196,24	01818
5009.1318	15.451 4.4.90.51.00	mobilidade total	01 1000054	0,00	0,00	0,00	0,00	01316
5009.1318	15.451 4.4.90.51.00	mobilidade total	07 1000054	0,00	0,00	0,00	22.073.329,37	01088
5009.2280	15.451 3.1.90.11.00	manutencao e modernizacao da secretaria	01 1100000	-44.602,64	674.340,87	606.404,24	9.421.465,26	00262
5009.2280	15.451 3.1.90.13.00	manutencao e modernizacao da secretaria	01 1100000	0,00	7.924,53	7.083,27	174.294,27	00263
5009.2280	15.451 3.1.90.16.00	manutencao e modernizacao da secretaria	01 1100000	0,00	0,00	0,00	2,15	00264
5009.2280	15.451 3.1.90.94.00	manutencao e modernizacao da secretaria	01 1100000	30.955,95	30.955,95	30.955,95	34.574,49	00793
5009.2280	15.451 3.1.91.13.00	manutencao e modernizacao da secretaria	01 1100000	0,00	167.037,41	146.707,23	2.019.663,83	00265
5009.2280	15.451 3.3.90.30.00	manutencao e modernizacao da secretaria	01 1100000	0,00	3.587,86	932,60	120.050,00	01125
5009.2280	15.451 3.3.90.36.00	manutencao e modernizacao da secretaria	01 1100000	0,00	1.807,69	1.807,69	23.440,00	01126
5009.2280	15.451 3.3.90.39.00	manutencao e modernizacao da secretaria	01 1100000	9.619,77	463.885,91	915.126,27	7.808.000,00	01127
5009.2280	15.451 3.3.90.47.00	manutencao e modernizacao da secretaria	01 1100000	223,11	223,11	297,48	1.250,00	01679
5009.2281	15.451 3.3.90.39.00	licenciamento para construccoes e edificacoes	01 1100000	0,00	0,00	0,00	500,00	01133
5009.2282	15.451 3.3.90.39.00	parcelamento e uso do solo	01 1100000	0,00	0,00	0,00	850,00	01135
5009.7113	15.451 4.4.90.51.00	emenda 071 pl loa 2016	01 1100000	0,00	0,00	0,00	430.000,00	01628
5009.7129	15.451 4.4.90.51.00	emenda 140 pl loa 2016	01 1100000	80.011,06	0,00	0,00	180.000,00	01629
5009.7138	15.451 4.4.90.51.00	emenda 150 pl loa 2016	01 1100000	0,00	0,00	0,00	302.500,00	01630
5009.7149	15.451 4.4.90.51.00	emenda 166 pl loa 2016	01 1100000	-80.000,00	0,00	0,00	80.000,00	01631
5009.7150	15.451 3.3.90.39.00	emenda 167 pl loa 2016	01 1100000	0,00	0,00	0,00	0,00	01632
5009.7151	15.451 3.3.90.39.00	emenda 168 pl loa 2016	01 1100000	0,00	0,00	0,00	0,00	01633
5009.7184	15.451 4.4.90.51.00	emenda 203 pl loa 2016	01 1100000	0,00	0,00	0,00	100.000,00	01634
5009.7232	15.451 4.4.90.51.00	emenda 254 pl loa 2016	01 1100000	0,00	0,00	0,00	102.500,00	01635
5009.7275	15.451 3.3.90.39.00	emenda 297 pl loa 2016	01 1100000	0,00	0,00	0,00	0,00	01636

CN-SIFPM

Prefeitura Municipal de Sorocaba

CONAM

BALANCETE ANALITICO DA DESPESA ORCAMENTARIA POR ELEMENTO

DATA 10/08/2016

Mes : 07 / 2016

Pagina 12

Orgao	Programacao	Funcional Economica	Descricao	Fonte C.Apl	Empenhado no Mes	Liquidado no Mes	Pago no Mes	Dotacao	Numero
09.00.00			SECR.DE MOBILIDADE E DES.URBANO E OBRAS						
		TOTAL	GABINETE DO SECRETARIO (SEMOB)		1.002.175,65	2.890.651,71	3.491.277,20	95.143.655,82	
09.02.00			FUMTRAN						
8003			SINAL VERDE TRANSITO RACIONAL						
8003.1307	15.451 4.4.90.51.00		modernizacao,melhoria e manutencao do sistema viar	03 4000001	0,00	0,00	0,00	100.000,00	00290
			io						
8003.1307	15.451 4.4.90.52.00		modernizacao,melhoria e manutencao do sistema viar	03 4000001	0,00	0,00	0,00	220.000,00	00291
			io						
8003.1307	15.451 4.4.90.52.00		modernizacao,melhoria e manutencao do sistema viar	93 4000001	0,00	0,00	0,00	1.120.000,00	01776
			io						
8003.2307	15.451 3.3.20.41.00		modernizacao,melhoria e manutencao do sistema viar	03 4000001	0,00	65.885,68	65.885,68	750.000,00	00814
			io						
8003.2307	15.451 3.3.90.30.00		modernizacao,melhoria e manutencao do sistema viar	03 4000001	2.915,21	84.532,78	92.285,78	2.330.115,00	00285
			io						
8003.2307	15.451 3.3.90.30.00		modernizacao,melhoria e manutencao do sistema viar	93 4000001	0,00	0,00	0,00	2.200.000,00	01772
			io						
8003.2307	15.451 3.3.90.33.00		modernizacao,melhoria e manutencao do sistema viar	03 4000001	0,00	0,00	0,00	23.100,00	00286
			io						
8003.2307	15.451 3.3.90.35.00		modernizacao,melhoria e manutencao do sistema viar	03 4000001	0,00	0,00	0,00	40.000,00	00287
			io						
8003.2307	15.451 3.3.90.36.00		modernizacao,melhoria e manutencao do sistema viar	03 4000001	0,00	5.562,95	5.562,95	65.000,00	00288
			io						
8003.2307	15.451 3.3.90.36.00		modernizacao,melhoria e manutencao do sistema viar	93 4000001	0,00	0,00	0,00	14.000,00	01773
			io						
8003.2307	15.451 3.3.90.39.00		modernizacao,melhoria e manutencao do sistema viar	02 1000131	42.209,47	9.888,89	9.888,89	1.172.785,00	01824
			io						
8003.2307	15.451 3.3.90.39.00		modernizacao,melhoria e manutencao do sistema viar	03 4000001	94.225,38	222.803,15	223.264,10	6.199.000,00	00289
			io						
8003.2307	15.451 3.3.90.39.00		modernizacao,melhoria e manutencao do sistema viar	93 4000001	340.975,00	54.493,25	496.743,25	12.819.843,60	01706
			io						
8003.2307	15.451 3.3.90.93.00		modernizacao,melhoria e manutencao do sistema viar	03 4000001	800,23	885,35	1.514,63	22.000,00	01369
			io						
		TOTAL	FUMTRAN		481.125,29	444.052,05	895.145,28	27.075.843,60	
09.03.00			FMT-FDO PREV MELHORIA TRANSP COLETIVO						
5008			TRANSPORTE COLETIVO URBANO						
5008.2309	15.453 3.3.91.39.00		informacoes aos usuarios do transporte coletivo	01 1100000	0,00	3.000.000,00	3.000.000,00	32.636.000,00	00277
		TOTAL	FMT-FDO PREV MELHORIA TRANSP COLETIVO		0,00	3.000.000,00	3.000.000,00	32.636.000,00	
		TOTAL	SECR.DE MOBILIDADE E DES.URBANO E OBRAS		1.483.300,94	6.334.703,76	7.386.422,48	154.855.499,42	

CN-SIFPM

Prefeitura Municipal de Sorocaba

CONAM

BALANCETE ANALITICO DA DESPESA ORCAMENTARIA POR ELEMENTO

DATA 10/08/2016

Mes : 07 / 2016

Pagina 13

Orgao	Programacao	Funcional Economica	Descricao	Fonte C.Apl	Empenhado no Mes	Liquidado no Mes	Pago no Mes	Dotacao	Numero
10.00.00			SECR.DA EDUCACAO						
10.01.00			GABINETE DO SECRETARIO (SEDU)						
2001			MODERNIZACAO E VALORIZACAO DA EDUCACAO						
2001.7286	12.365 3.3.50.43.00		emenda 342 pl loa 2016	01 2100000	25.000,00	0,00	0,00	25.000,00	01484
2002			EDUCACAO BASICA						
2002.2062	12.122 3.1.90.11.00		manutencao e modernizacao da secretaria	01 2200000	8.201,55	777.874,90	750.774,92	7.831.100,00	01438
2002.2062	12.122 3.1.90.13.00		manutencao e modernizacao da secretaria	01 2200000	0,00	15.070,55	11.835,68	891.910,00	01415
2002.2062	12.122 3.1.90.16.00		manutencao e modernizacao da secretaria	01 2200000	0,00	0,00	0,00	9.190,00	01416
2002.2062	12.122 3.1.91.13.00		manutencao e modernizacao da secretaria	01 2200000	0,00	194.447,74	169.110,80	2.352.000,00	01418
2002.2062	12.122 3.3.90.39.00		manutencao e modernizacao da secretaria	01 1100000	0,00	4.172,00	4.172,00	66.000,00	01813

2002.2062	12.122 3.3.90.39.00	manutencao e modernizacao da secretaria	03 1000103	0,00	0,00	0,00	26.000,00	00393
2002.2062	12.122 3.3.90.39.00	manutencao e modernizacao da secretaria	93 1000103	0,00	0,00	0,00	330,43	01707
2002.2062	12.122 4.4.90.52.00	manutencao e modernizacao da secretaria	03 1000103	0,00	0,00	0,00	1.000,00	00394
TOTAL GABINETE DO SECRETARIO (SEDU)					33.201,55	991.565,19	935.893,40	11.202.530,43
10.02.00	MERENDA ESCOLAR							
2002	EDUCACAO BASICA							
2002.2190	12.306 3.1.90.11.00	merenda escolar	01 1100000	0,00	55.505,18	47.744,56	767.385,99	00292
2002.2190	12.306 3.1.90.94.00	merenda escolar	01 1100000	3.728,68	3.728,68	3.728,68	3.800,00	01390
2002.2190	12.306 3.1.91.13.00	merenda escolar	01 1100000	0,00	14.447,68	12.534,87	197.614,01	00294
2002.2190	12.306 3.3.90.30.00	merenda escolar	01 1100000	-6.708.765,47	0,00	0,00	9.172.255,24	00822
2002.2190	12.306 3.3.90.30.00	merenda escolar	05 2000001	1.872.199,10	962.535,91	1.057.516,61	9.166.000,00	00296
2002.2190	12.306 3.3.90.39.00	merenda escolar	01 1100000	14.848.170,00	6.831.755,95	6.831.755,95	24.814.341,76	00821
2002.2190	12.306 3.3.90.39.00	merenda escolar	05 2200005	9.842.441,80	1.640.000,00	1.640.000,00	30.074.403,00	00297
TOTAL MERENDA ESCOLAR					19.857.774,11	9.507.973,40	9.593.280,67	74.195.800,00
10.03.00	ENSINO MEDIO							
2002	EDUCACAO BASICA							
2002.1193	12.362 4.4.90.52.00	ensino medio	01 1100000	0,00	0,00	0,00	0,00	00304
2002.2193	12.362 3.1.90.11.00	ensino medio	01 1100000	-1.000,00	133.822,98	114.739,36	1.599.000,00	00298
2002.2193	12.362 3.1.90.13.00	ensino medio	01 1100000	0,00	10.026,98	8.522,87	77.000,00	00299
2002.2193	12.362 3.1.90.16.00	ensino medio	01 1100000	447,04	532,82	532,82	3.000,00	00300
2002.2193	12.362 3.1.90.94.00	ensino medio	01 1100000	0,00	0,00	0,00	21.000,00	00794
2002.2193	12.362 3.1.91.13.00	ensino medio	01 1100000	0,00	30.833,88	26.880,09	409.000,00	00301
2002.2193	12.362 3.3.90.36.00	ensino medio	01 1100000	0,00	12.043,96	12.043,96	76.943,00	01678
2002.2193	12.362 3.3.90.39.00	ensino medio	01 1100000	0,00	7.312,95	7.312,95	223.578,00	00303
TOTAL ENSINO MEDIO					-552,96	194.573,57	170.032,05	2.409.521,00
10.04.00	EDUCACAO BASICA							
2001	MODERNIZACAO E VALORIZACAO DA EDUCACAO							
2001.2063	12.361 3.3.90.39.00	tecnologias de gestao da educacao	01 2200000	22.965,30	9.964,54	16.973,14	466.680,00	00334
2001.2203	12.361 3.3.90.39.00	formacao continuada de professores	01 2200000	0,00	0,00	4.478,53	26.490,00	00335
2001.2205	12.361 3.3.90.30.00	formacao de profissionais	01 2200000	23.395,83	23.810,63	26.058,95	26.450,00	00312
2001.2205	12.361 3.3.90.39.00	formacao de profissionais	01 2200000	36.537,19	36.537,19	36.537,19	43.700,00	00336

CN-SIFPM Prefeitura Municipal de Sorocaba CONAM

BALANCETE ANALITICO DA DESPESA ORCAMENTARIA POR ELEMENTO

DATA 10/08/2016 Mes : 07 / 2016 Pagina 14

Orgao	Programacao	Funcional Economica	Descricao	Fonte C.Apl	Empenhado no Mes	Liquidado no Mes	Pago no Mes	Dotacao	Numero
10.00.00			SECR.DA EDUCACAO						
10.04.00			EDUCACAO BASICA						
2001.1207	12.365 4.4.90.52.00	tecnologias educacionais - aluno	01 2100000	0,00	0,00	0,00	1.000,00	00370	
2001.2063	12.365 3.3.90.30.00	tecnologias de gestao da educacao	01 2100000	0,00	0,00	0,00	0,00	00319	
2001.2063	12.365 3.3.90.39.00	tecnologias de gestao da educacao	01 2100000	0,00	684,39	684,39	46.000,00	00349	
2001.2203	12.365 3.3.90.30.00	formacao continuada de professores	01 2100000	0,00	0,00	0,00	0,00	00320	
2001.2204	12.365 3.3.90.30.00	formacao continuada de gestores	01 2100000	25.314,19	25.314,19	25.314,19	29.000,00	00321	
2001.2204	12.365 3.3.90.39.00	formacao continuada de gestores	01 2100000	39.019,20	39.019,20	39.019,20	134.000,00	00350	
2001.7224	12.365 3.3.50.43.00	emenda 246 pl loa 2016	01 2100000	100.000,00	0,00	0,00	100.000,00	01537	
2002	EDUCACAO BASICA								
2002.2198	10.301 3.3.90.30.00	escola saudavel	01 3100000	0,00	0,00	0,00	0,00	00311	
2002.2062	12.122 3.1.90.94.00	manutencao e modernizacao da secretaria	01 2200000	20.852,88	20.852,88	20.852,88	235.000,00	01417	
2002.1185	12.361 4.4.90.51.00	ensino fundamental i	01 2200000	0,00	494.954,65	651.372,24	13.090.570,21	00363	
2002.1185	12.361 4.4.90.51.00	ensino fundamental i	05 2000019	0,00	0,00	0,00	257.658,26	01823	
2002.1185	12.361 4.4.90.51.00	ensino fundamental i	05 2000022	0,00	0,00	0,00	19.937,56	01820	
2002.1185	12.361 4.4.90.52.00	ensino fundamental i	01 2200000	0,00	0,00	0,00	27,00	00838	
2002.1189	12.361 4.4.90.52.00	inclusao digital	01 2200000	0,00	0,00	0,00	0,00	00368	
2002.1194	12.361 4.4.90.52.00	educacao em tempo integral	01 2200000	0,00	0,00	0,00	0,00	00369	
2002.1196	12.361 4.4.90.51.00	municipalizacao do ensino fundamental i	01 2200000	0,00	0,00	0,00	0,00	01110	
2002.2061	12.361 3.3.90.39.00	manutencao e modernizacao da rede escolar	01 2200000	-88.693,94	884.078,85	889.233,35	2.703.652,74	00337	
2002.2062	12.361 3.1.90.11.00	manutencao e modernizacao da secretaria	01 2200000	0,00	1.313.676,80	0,00	19.609.080,00	01419	
2002.2062	12.361 3.1.90.13.00	manutencao e modernizacao da secretaria	01 2200000	0,00	75.747,87	71.951,91	819.000,00	01420	
2002.2062	12.361 3.1.91.13.00	manutencao e modernizacao da secretaria	01 2200000	877.901,46	2.250.494,94	1.977.991,67	15.947.392,00	01421	
2002.2062	12.361 3.3.90.47.00	manutencao e modernizacao da secretaria	01 2200000	703,00	350.250,31	349.547,31	4.586.551,04	00362	
2002.2185	12.361 3.3.50.39.00	ensino fundamental i	01 2200000	0,00	0,00	0,00	8.700,00	01788	
2002.2185	12.361 3.3.50.43.00	ensino fundamental i	01 2200000	-154.900,00	282.508,25	254.907,95	2.726.976,95	00309	
2002.2185	12.361 3.3.90.30.00	ensino fundamental i	01 2200000	233.417,18	33.417,70	14.089,41	671.942,27	00313	
2002.2185	12.361 3.3.90.36.00	ensino fundamental i	01 2200000	-500.000,00	873.253,38	873.253,38	8.431.006,76	00328	
2002.2185	12.361 3.3.90.39.00	ensino fundamental i	01 2200000	-771.665,26	2.302.432,98	2.407.432,67	28.908.060,78	00338	
2002.2186	12.361 3.3.90.30.00	ensino fundamental ii	01 2200000	0,00	0,00	0,00	0,00	00314	
2002.2188	12.361 3.3.90.30.00	atendimento educacional especializado	01 2200000	0,00	0,00	0,00	0,00	00315	
2002.2188	12.361 3.3.90.39.00	atendimento educacional especializado	01 2200000	0,00	0,00	0,00	0,00	00340	
2002.2189	12.361 3.3.90.39.00	inclusao digital	01 2200000	0,00	0,00	0,00	92.045,63	00341	
2002.2191	12.361 3.3.90.30.00	kit escolar	01 2200000	0,00	0,00	94.577,92	1.304.818,00	00316	
2002.2192	12.361 3.3.90.39.00	transporte de alunos	01 2200000	-1.090.000,00	96.223,43	96.223,43	3.019.499,14	00342	
2002.2192	12.361 3.3.90.39.00	transporte de alunos	02 2200002	0,00	0,00	0,00	0,00	00343	
2002.2192	12.361 3.3.90.39.00	transporte de alunos	05 2200005	0,00	831.713,87	831.713,87	5.184.000,00	01441	
2002.2192	12.361 3.3.90.39.00	transporte de alunos	95 2000020	0,00	0,00	0,00	59.704,28	01725	
2002.2192	12.361 3.3.90.39.00	transporte de alunos	95 2000021	0,00	0,00	0,00	2.163,34	01726	
2002.2192	12.361 3.3.90.39.00	transporte de alunos	95 2100001	0,00	0,00	0,00	3.018,08	01727	
2002.2192	12.361 3.3.90.39.00	transporte de alunos	95 2200005	0,00	0,00	0,00	793.270,51	01728	
2002.2192	12.361 3.3.90.93.00	transporte de alunos	01 2200000	0,00	0,00	0,00	1.509.700,00	01758	
2002.2194	12.361 3.3.90.39.00	educacao em tempo integral	01 2200000	0,00	6.035,10	191.122,36	572.970,16	00344	
2002.2199	12.361 3.3.90.39.00	clube da escola	01 2200000	0,00	0,00	0,00	0,00	00345	
2002.2200	12.361 3.3.90.39.00	concessao de bolsas de estudo	01 2000019	0,00	0,00	0,00	0,00	01836	
2002.2200	12.361 3.3.90.39.00	concessao de bolsas de estudo	01 2200000	0,00	0,00	0,00	407.044,00	00346	
2002.2200	12.361 3.3.90.39.00	concessao de bolsas de estudo	05 2000019	-9,60	-9,60	-9,60	90,00	01839	
2002.2201	12.361 3.3.90.39.00	projetos educacionais	01 2200000	0,00	7.510,50	15.021,00	409.199,14	00347	
2002.1062	12.365 4.4.90.52.00	manutencao e modernizacao da secretaria	01 2100000	0,00	0,00	0,00	73.440,00	00371	
2002.1184	12.365 4.4.90.51.00	educacao infantil	01 2100000	0,00	439.076,22	589.746,09	3.542.573,15	00366	

CN-SIFPM Prefeitura Municipal de Sorocaba CONAM

BALANCETE ANALITICO DA DESPESA ORCAMENTARIA POR ELEMENTO

DATA 10/08/2016 Mes : 07 / 2016 Pagina 15

Orgao	Programacao	Funcional Economica	Descricao	Fonte C.Apl	Empenhado no Mes	Liquidado no Mes	Pago no Mes	Dotacao	Numero
10.00.00			SECR.DA EDUCACAO						
10.04.00			EDUCACAO BASICA						
2002.1189	12.365 4.4.90.52.00	inclusao digital	01 2100000	0,00	0,00	0,00	0,00	00372	
2002.1194	12.365 4.4.90.52.00	educacao em tempo integral	01 2100000	0,00	0,00	0,00	40,24	00373	
2002.1194	12.365 4.4.90.52.00	educacao em tempo integral	05 2000023	2.940,00	0,00	0,00	311.173,98	01837	
2002.1194	12.365 4.4.90.52.00	educacao em tempo integral	05 2000024	0,00	0,00	0,00	642.785,78	01838	
2002.1195	12.365 4.4.90.52.00	centro de referencia em educacao	01 2100000	0,00	0,00	0,00	0,00	00374	
2002.2061	12.365 3.3.90.30.00	manutencao e modernizacao da rede escolar	01 2100000	0,00	0,00	0,00	2.256,50	00322	
2002.2061	12.365 3.3.90.39.00	manutencao e modernizacao da rede escolar	01 2100000	-2.896.747,28	154.499,42	157.126,00	2.030.686,61	00351	
2002.2061	12.365 3.3.90.92.00	manutencao e modernizacao da rede escolar	01 2100000	0,00	0,00	0,00	2.964,00	01793	
2002.2062	12.365 3.1.90.11.00	manutencao e modernizacao da secretaria	01 2100000	9.983.081,11	0,00	0,00	16.441.668,39	01411	
2002.2062	12.365 3.1.90.13.00	manutencao e modernizacao da secretaria	01 2100000	54.321,79	213.847,19	224			

2002.2062	12.365 3.1.90.16.00	manutencao e modernizacao da secretaria	01 2100000	0,00	0,00	0,00	1.800,00	01413
2002.2062	12.365 3.1.91.13.00	manutencao e modernizacao da secretaria	01 2100000	0,00	2.658.490,68	2.328.128,82	25.486.008,00	01414
2002.2184	12.365 3.3.50.43.00	educacao infantil	01 2100000	-338.750,00	543.200,00	510.300,00	6.306.428,50	00310
2002.2184	12.365 3.3.90.30.00	educacao infantil	01 2100000	-1.245,42	6.960,00	8.189,55	412.057,83	00323
2002.2184	12.365 3.3.90.30.00	educacao infantil	05 2000020	8.642,80	62.150,00	55.400,00	415.197,00	01826
2002.2184	12.365 3.3.90.36.00	educacao infantil	01 2100000	-1.000.630,33	355.735,83	386.338,56	3.999.505,54	00331
2002.2184	12.365 3.3.90.39.00	educacao infantil	01 2100000	-1.312.418,45	2.390.667,12	2.407.478,24	20.313.635,05	00352
2002.2184	12.365 3.3.90.39.00	educacao infantil	05 2000020	0,00	0,00	0,00	415.197,00	01124
2002.2189	12.365 3.3.90.39.00	inclusao digital	01 2100000	0,00	0,00	0,00	0,00	00353
2002.2191	12.365 3.3.90.30.00	kit escolar	01 2100000	0,00	0,00	0,00	1.229.636,00	00325
2002.2192	12.365 3.3.90.39.00	transporte de alunos	01 2100000	15.546,98	147.164,42	147.164,42	4.693.250,00	00354
2002.2192	12.365 3.3.90.39.00	transporte de alunos	05 2200003	61.210,40	11.500,00	11.500,00	157.000,00	00355
2002.2192	12.365 3.3.90.39.00	transporte de alunos	92 2200005	0,00	0,00	0,00	2,50	01692
2002.2194	12.365 3.3.90.30.00	educacao em tempo integral	01 2100000	0,00	0,00	0,00	0,00	00326
2002.2194	12.365 3.3.90.39.00	educacao em tempo integral	01 2100000	0,00	0,00	0,00	62.079,00	00357
2002.2195	12.365 3.3.90.39.00	centro de referencia em educacao	01 2200000	0,00	0,00	0,00	0,00	00358
2002.2200	12.365 3.3.90.39.00	concessao de bolsas de estudo	01 2100000	0,00	0,00	0,00	0,00	00359
2002.2201	12.365 3.3.90.39.00	projetos educacionais	01 2100000	0,00	0,00	0,00	1.700,00	00360
2002.7116	12.365 3.3.50.43.00	emenda 086 pl loa 2016	01 2100000	100.000,00	0,00	0,00	100.000,00	01538
2002.7147	12.365 3.3.50.43.00	emenda 164 pl loa 2016	01 2100000	100.000,00	0,00	0,00	100.000,00	01539
2002.7191	12.365 4.4.50.42.00	emenda 210 pl loa 2016	01 2100000	0,00	0,00	0,00	0,00	01540
2002.7222	12.365 3.3.50.43.00	emenda 244 pl loa 2016	01 2100000	0,00	0,00	0,00	0,00	01541
2002.7260	12.365 3.3.50.43.00	emenda 282 pl loa 2016	01 2100000	50.000,00	0,00	0,00	50.000,00	01542
2002.2187	12.366 3.3.90.39.00	educacao de jovens e adultos	01 2200000	4.000,00	911,54	911,54	7.741,00	00361
TOTAL EDUCACAO BASICA				3.605.012,03	16.942.674,47	15.715.203,79	211.107.171,66	
10.07.00	FUNDEB							
EDUCACAO BASICA								
2002	12.122 3.1.90.11.00	manutencao e modernizacao da secretaria	02 2610000	0,00	0,00	0,00	40.000,00	01422
2002.2062	12.361 3.1.90.11.00	manutencao e modernizacao da secretaria	02 2610000	5.356,45	6.846.193,56	6.917.695,60	75.779.417,11	01657
2002.2062	12.361 3.1.90.11.00	manutencao e modernizacao da secretaria	02 2620000	14.018,59	847.137,33	884.732,54	14.318.582,89	01432
2002.2062	12.361 3.1.90.13.00	manutencao e modernizacao da secretaria	02 2610000	2.517.995,98	0,00	0,00	2.538.000,00	01423
2002.2062	12.361 3.1.90.13.00	manutencao e modernizacao da secretaria	02 2620000	0,00	0,00	0,00	20.000,00	01769
2002.2062	12.361 3.1.90.16.00	manutencao e modernizacao da secretaria	02 2610000	0,00	288,02	288,02	7.500,00	01424
2002.2062	12.361 3.1.90.16.00	manutencao e modernizacao da secretaria	02 2620000	0,00	214,63	214,63	2.000,00	01433
2002.2062	12.361 3.1.90.94.00	manutencao e modernizacao da secretaria	02 2610000	27.185,35	27.185,35	24.337,35	242.400,00	01425
2002.2062	12.361 3.1.90.94.00	manutencao e modernizacao da secretaria	02 2620000	51.946,65	51.946,65	51.946,65	149.700,00	01434

CN-SIFPM

Prefeitura Municipal de Sorocaba

CONAM

## BALANCETE ANALITICO DA DESPESA ORCAMENTARIA POR ELEMENTO

DATA 10/08/2016

Mes : 07 / 2016

Pagina 16

Orgao	Programacao	Funcional Economica	Descricao	Fonte C.Apl	Empenhado no Mes	Liquidado no Mes	Pago no Mes	Dotacao	Numero
10.00.00	SECR.DA EDUCACAO								
10.07.00	FUNDEB								
2002.2062	12.361 3.1.91.13.00	manutencao e modernizacao da secretaria	02 2610000	0,00	0,00	0,00	3.759.600,00	01426	
2002.2062	12.361 3.1.91.13.00	manutencao e modernizacao da secretaria	02 2620000	0,00	0,00	0,00	494.000,00	01666	
2002.2062	12.365 3.1.90.11.00	manutencao e modernizacao da secretaria	02 2610000	32.149,54	6.935.826,31	5.960.635,91	73.326.300,00	01427	
2002.2062	12.365 3.1.90.11.00	manutencao e modernizacao da secretaria	02 2620000	33.034,72	3.082.683,61	2.718.963,83	29.794.600,00	01435	
2002.2062	12.365 3.1.90.11.00	manutencao e modernizacao da secretaria	92 2640000	0,00	0,00	0,00	0,01	01693	
2002.2062	12.365 3.1.90.13.00	manutencao e modernizacao da secretaria	02 2610000	644.799,33	0,00	0,00	649.000,00	01428	
2002.2062	12.365 3.1.90.13.00	manutencao e modernizacao da secretaria	02 2620000	0,00	0,00	0,00	20.000,00	01770	
2002.2062	12.365 3.1.90.16.00	manutencao e modernizacao da secretaria	02 2610000	0,00	0,00	0,00	500,00	01429	
2002.2062	12.365 3.1.90.16.00	manutencao e modernizacao da secretaria	02 2620000	0,00	0,00	0,00	1.000,00	01763	
2002.2062	12.365 3.1.90.94.00	manutencao e modernizacao da secretaria	02 2610000	119.224,68	119.224,68	117.444,68	626.100,00	01430	
2002.2062	12.365 3.1.90.94.00	manutencao e modernizacao da secretaria	02 2620000	70.497,64	70.497,64	58.879,83	491.000,00	01436	
2002.2062	12.365 3.1.91.13.00	manutencao e modernizacao da secretaria	02 2610000	2.155.391,13	0,00	0,00	6.316.000,00	01431	
2002.2062	12.365 3.1.91.13.00	manutencao e modernizacao da secretaria	02 2620000	0,00	0,00	0,00	890.000,00	01437	
TOTAL FUNDEB				5.671.600,06	17.981.197,78	16.735.139,04	209.465.700,01		
TOTAL SECR.DA EDUCACAO				29.167.034,79	45.617.984,41	43.149.548,95	508.380.723,10		

CN-SIFPM

Prefeitura Municipal de Sorocaba

CONAM

## BALANCETE ANALITICO DA DESPESA ORCAMENTARIA POR ELEMENTO

DATA 10/08/2016

Mes : 07 / 2016

Pagina 17

Orgao	Programacao	Funcional Economica	Descricao	Fonte C.Apl	Empenhado no Mes	Liquidado no Mes	Pago no Mes	Dotacao	Numero
11.00.00	SECR.DE ESPORTE E LAZER								
11.01.00	GABINETE DO SECRETARIO (SEMES)								
3002	ESPORTE, LAZER E QUALIDADE DE VIDA								
3002.1034	27.812 4.4.90.51.00	manutencao, ampliacao e otimizacao dos espacos e e equipamentos esportivos	01 1100000	0,00	0,00	0,00	3.000,00	01798	
3002.1034	27.812 4.4.90.51.00	manutencao, ampliacao e otimizacao dos espacos e e equipamentos esportivos	05 1000117	0,00	0,00	0,00	292.381,46	01767	
3002.1034	27.812 4.4.90.52.00	manutencao, ampliacao e otimizacao dos espacos e e equipamentos esportivos	01 1100000	0,00	676.998,00	676.998,00	700.970,68	00418	
3002.1135	27.812 4.4.90.52.00	participacao em competicoes esportivas oficiais	01 1100000	0,00	0,00	0,00	0,00	00420	
3002.1136	27.812 4.4.90.51.00	arena multiuso	01 1100000	-159.215,80	285.262,19	285.262,19	342.253,20	01832	
3002.1136	27.812 4.4.90.51.00	arena multiuso	02 1000053	221.887,47	221.887,47	221.887,47	309.455,80	00415	
3002.1136	27.812 4.4.90.51.00	arena multiuso	07 1000067	0,00	0,00	0,00	1.703.000,00	01378	
3002.1136	27.812 4.4.90.51.00	arena multiuso	92 1000053	0,00	1.107.598,73	1.107.598,73	1.107.598,73	01694	
3002.1137	27.812 4.4.90.51.00	construcao de centros esportivos	01 1100000	0,00	0,00	0,00	50.000,00	01673	
3002.1137	27.812 4.4.90.51.00	construcao de centros esportivos	02 1000063	0,00	0,00	0,00	92.000,00	01391	
3002.1137	27.812 4.4.90.51.00	construcao de centros esportivos	05 1000106	0,00	0,00	0,00	2.536.250,00	01336	
3002.1137	27.812 4.4.90.51.00	construcao de centros esportivos	05 1000112	0,00	0,00	0,00	546.760,00	01359	
3002.1137	27.812 4.4.90.51.00	construcao de centros esportivos	05 1000133	0,00	0,00	0,00	341.250,00	01843	
3002.1137	27.812 4.4.90.51.00	construcao de centros esportivos	05 1000134	0,00	0,00	0,00	487.500,00	01844	
3002.1137	27.812 4.4.90.51.00	construcao de centros esportivos	95 1000106	0,00	0,00	0,00	4.311,11	01723	
3002.1140	27.812 4.4.90.52.00	apoio a utilizacao dos equipamentos esportivos da cidade e esporte social	01 1100000	0,00	0,00	0,00	42.260,00	00422	
3002.2034	27.812 3.3.90.30.00	manutencao, ampliacao e otimizacao dos espacos e e equipamentos esportivos	01 1100000	3.486,19	2.784,00	3.621,13	78.423,00	00399	
3002.2034	27.812 3.3.90.39.00	manutencao, ampliacao e otimizacao dos espacos e e equipamentos esportivos	01 1100000	17.406,32	61.701,43	135.568,76	921.056,32	00408	
3002.2035	27.812 3.1.90.11.00	manutencao e modernizacao da secretaria	01 1100000	0,00	592.213,97	577.402,47	7.639.031,86	00395	
3002.2035	27.812 3.1.90.13.00	manutencao e modernizacao da secretaria	01 1100000	0,00	17.638,65	14.580,29	203.501,14	00396	
3002.2035	27.812 3.1.90.16.00	manutencao e modernizacao da secretaria	01 1100000	0,00	3.095,82	6.080,82	118.675,90	00397	
3002.2035	27.812 3.1.90.94.00	manutencao e modernizacao da secretaria	01 1100000	0,00	0,00	0,00	203.247,19	01244	
3002.2035	27.812 3.1.91.13.00	manutencao e modernizacao da secretaria	01 1100000	0,00	148.901,64	127.525,75	1.667.543,91	00398	
3002.2035	27.812 3.3.90.30.00	manutencao e modernizacao da secretaria	01 1100000	5.650,00	5.799,06	6.080,02	54.240,00	00400	
3002.2035	27.812 3.3.90.39.00	manutencao e modernizacao da secretaria	01 1100000	-379.916,08	75.186,19	71.944,77	1.349.572,00	00409	
3002.2131	27.812 3.3.90.30.00	organizacao de eventos esportivos	01 1100000	0,00	799,80	399,90	8.530,00	00401	
3002.2131	27.812 3.3.90.39.00	organizacao de eventos esportivos	01 1100000	1.935,00	57.047,98	43.768,77	640.000,00	00410	
3002.2133	27.812 3.3.90.39.00	apoio a eventos esportivos	01 1100000	0,00	0,00	3.164,00	7.120,00	00411	
3002.2134	27.812 3.3.90.30.00	organizacao de atividades fisico esportivas	01 1100000	0,00	0,00	0,00	96.020,00	00403	
3002.2134	27.812 3.3.90.36.00	organizacao de atividades fisico esportivas	01 1100000	0,00	6.444,02	6.444,02	113.400,00	00407	
3002.2134	27.812 3.3.90.39.00	organizacao de atividades fisico esportivas	01 1100000	0,00	11.032,96	17.302,96	155.431,00	00412	
3002.2135	27.812 3.3.90.30.00	participacao em competicoes esportivas oficiais	01 1100000	0,00	0,00	0,00	0,00	00404	
3002.2135	27.812 3.3.90.39.00	participacao em competicoes esportivas oficiais	01 1100000	176.278,00	117.698,20	110.998,20	1.172.290,00	00413	
3002.2140	27.812 3.3.90.30.00	apoio a utilizacao dos equipamentos esportivos da cidade e esporte social	01 1100000	0,00	0,00	0,00	0,00	00405	
3002.2401	27.812 3.3.90.39.00	emenda 88 - manutencao dos centros esportivos	01 1100000	0,00	0,00	0,00	0,00	00406	

3002.7131	27.812 4.4.90.51.00	emenda 143 pl loa 2016	01 1100000	0,00	0,00	0,00	45.000,00	01548
3002.7136	27.812 4.4.90.51.00	emenda 148 pl loa 2016	01 1100000	70.000,00	1.695,41	1.695,41	70.000,00	01549
3002.7174	27.812 3.3.90.39.00	emenda 192 pl loa 2016	01 1100000	142.657,41	0,00	0,00	356.660,00	01550

CN-SIFPM Prefeitura Municipal de Sorocaba CONAM

BALANCETE ANALITICO DA DESPESA ORCAMENTARIA POR ELEMENTO

DATA 10/08/2016 Mes : 07 / 2016 Pagina 18

Orgao	Programacao	Funcional Economica	Descricao	Fonte C.Apl	Empenhado no Mes	Liquidado no Mes	Pago no Mes	Dotacao	Numero
11.00.00			SECR.DE ESPORTE E LAZER						
		TOTAL	GABINETE DO SECRETARIO (SEMES)		100.168,51	3.393.785,52	3.415.338,66	23.458.733,30	
11.02.00			FDO APOIO DESPORTO AMADOR SOROCABA						
	3002		ESPORTE, LAZER E QUALIDADE DE VIDA						
	3002.2320	27.812 3.3.90.36.00	fundo de apoio ao desporto amator de sorocaba	03 1000007	0,00	0,00	14.808,00	144.000,00	01371
	3002.2320	27.812 3.3.90.36.00	fundo de apoio ao desporto amator de sorocaba	93 1000007	0,00	0,00	2.040,00	18.456,78	01708
	3002.2320	27.812 3.3.90.39.00	fundo de apoio ao desporto amator de sorocaba	01 1100000	-456.025,00	168.450,00	168.450,00	1.443.700,00	00424
		TOTAL	FDO APOIO DESPORTO AMADOR SOROCABA		-456.025,00	168.450,00	185.298,00	1.606.156,78	
		TOTAL	SECR.DE ESPORTE E LAZER		-355.856,49	3.562.235,52	3.600.636,66	25.064.890,08	

CN-SIFPM Prefeitura Municipal de Sorocaba CONAM

BALANCETE ANALITICO DA DESPESA ORCAMENTARIA POR ELEMENTO

DATA 10/08/2016 Mes : 07 / 2016 Pagina 19

Orgao	Programacao	Funcional Economica	Descricao	Fonte C.Apl	Empenhado no Mes	Liquidado no Mes	Pago no Mes	Dotacao	Numero
12.00.00			SECR.DA FAZENDA						
12.01.00			GABINETE DO SECRETARIO (SEF)						
	7007		MODERNIZACAO E REESTRUTURACAO FAZENDARIA						
	7007.1079	04.122 4.4.90.52.00	manutencao e modernizacao da secretaria	01 1200000	0,00	0,00	0,00	0,00	00481
	7007.2079	04.122 3.3.90.30.00	manutencao e modernizacao da secretaria	01 1100000	1.232,75	2.419,77	5.888,44	63.042,44	00438
	7007.2079	04.122 3.3.90.36.00	manutencao e modernizacao da secretaria	01 1100000	21.000,00	21.000,00	0,00	21.000,00	01845
	7007.2079	04.122 3.3.90.39.00	manutencao e modernizacao da secretaria	01 1100000	112.328,17	93.631,35	93.445,90	2.686.717,56	00455
	7007.1256	04.125 4.4.90.52.00	desenvolvimento e implantacao do sistema de fiscalizacao municipal	01 1200000	0,00	0,00	0,00	0,00	01406
	7007.2256	04.125 3.3.90.39.00	desenvolvimento e implantacao do sistema de fiscalizacao municipal	01 1100000	24.000,00	15.372,79	1.921,87	83.750,00	01407
	7012		PLANEJAMENTO,ADMINISTRACAO E FINANCAS						
	7012.0001	04.122 3.3.90.47.00	pasep - geral	01 1100000	0,00	893.887,32	893.887,32	10.074.070,00	00464
	7012.0001	04.122 3.3.90.47.00	pasep - geral	01 1300000	0,00	2.093,93	2.093,93	10.000,00	01667
	7012.0001	04.122 3.3.90.47.00	pasep - geral	05 1000018	0,00	867,53	867,53	10.000,00	01660
	7012.0004	04.122 3.2.90.21.00	servico da divida interna	01 1100000	973,19	537.991,06	537.991,06	3.864.730,00	00436
	7012.0004	04.122 3.2.90.21.00	servico da divida interna	06 1000123	0,00	0,00	0,00	1.383.850,00	01670
	7012.0004	04.122 4.6.90.71.00	servico da divida interna	01 1100000	0,00	1.631.205,31	1.631.205,31	14.211.448,32	00483
	7012.0004	04.122 4.6.90.71.00	servico da divida interna	06 1000123	0,00	0,00	0,00	4.827.051,68	01669
	7012.0005	04.122 3.2.90.21.00	servico da divida externa	01 1100000	-639.798,37	0,00	0,00	1.250.000,00	00437
	7012.0005	04.122 4.6.90.71.00	servico da divida externa	01 1100000	-14.683.887,10	0,00	0,00	14.178.000,00	00484
	7012.0007	04.122 3.3.90.91.00	precatórios judiciais - alimenticia	01 1100000	0,00	0,00	0,00	3.150.000,00	00466
	7012.0008	04.122 3.3.90.91.00	precatórios judiciais - nao alimenticia	01 1100000	0,00	0,00	0,00	246.500,00	00467
	7012.0009	04.122 4.4.90.91.00	precatórios judiciais - acoes de desapropriacao	01 1100000	0,00	0,00	0,00	1.205.050,00	00482
	7012.2306	04.122 3.1.90.11.00	manutencao da secretaria da fazenda	01 1100000	-1.182,74	320.570,08	295.189,77	3.177.166,60	00427
	7012.2306	04.122 3.1.90.13.00	manutencao da secretaria da fazenda	01 1100000	0,00	11.643,35	9.663,93	137.441,31	00429
	7012.2306	04.122 3.1.90.91.00	manutencao da secretaria da fazenda	01 1100000	2.601.181,79	2.401.741,93	2.369.559,96	14.613.363,59	00433
	7012.2306	04.122 3.1.90.94.00	manutencao da secretaria da fazenda	01 1100000	14.341,95	14.341,95	14.341,95	236.730,18	00797
	7012.2306	04.122 3.1.91.13.00	manutencao da secretaria da fazenda	01 1100000	0,00	17.288,46	16.574,11	281.449,45	00434
	7012.2306	04.122 3.3.90.30.00	manutencao da secretaria da fazenda	01 1100000	0,00	0,00	0,00	2.856,00	00439
	7012.2306	04.122 3.3.90.36.00	manutencao da secretaria da fazenda	01 1100000	950,00	950,00	11.450,00	63.950,00	00852
	7012.2306	04.122 3.3.90.39.00	manutencao da secretaria da fazenda	01 1100000	0,00	0,00	39.601,24	317.000,00	01831
	7012.2306	04.122 3.3.90.39.00	manutencao da secretaria da fazenda	02 1000018	-600.000,00	29.687,91	29.687,91	1.396.200,00	00458
	7012.2306	04.122 3.3.90.39.00	manutencao da secretaria da fazenda	05 1000018	-36.000,00	28.809,52	101.076,52	1.145.804,00	00459
	7012.2306	04.122 3.3.90.39.00	manutencao da secretaria da fazenda	92 1000018	0,00	0,00	0,00	795.162,77	01695
	7012.2306	04.122 3.3.90.39.00	manutencao da secretaria da fazenda	95 1000018	0,00	0,00	0,00	37,62	01724
	7012.2305	04.125 3.1.90.11.00	fiscalizacao de posturas	01 1100000	-46.397,18	976.985,65	868.987,13	11.796.045,48	00428
	7012.2305	04.125 3.1.90.13.00	fiscalizacao de posturas	01 1100000	0,00	8.602,00	7.952,67	124.419,02	00430
	7012.2305	04.125 3.1.90.16.00	fiscalizacao de posturas	01 1100000	1.003,93	1.003,93	1.003,93	7.263,84	00432
	7012.2305	04.125 3.1.91.13.00	fiscalizacao de posturas	01 1100000	0,00	278.688,34	244.515,24	3.199.332,14	00435
	7012.2305	04.125 3.3.90.39.00	fiscalizacao de posturas	01 1100000	-500.000,00	550.756,02	965.410,89	5.144.344,00	00460
	7012.0006	04.129 3.3.90.91.00	indenizacoes	01 1100000	144.560,45	76.256,73	54.221,65	869.350,00	00468
	7012.0006	04.129 3.3.90.93.00	indenizacoes	01 1100000	64.575,39	64.575,39	61.118,17	662.110,00	00469
	9999		RESERVA DE CONTINGENCIA						
	9999.9999	99.999 9.9.99.99.00	reserva de contingencia	01 1100000	0,00	0,00	0,00	0,00	01130
		TOTAL	GABINETE DO SECRETARIO (SEF)		-13.521.117,77	7.980.370,32	8.257.656,43	101.235.236,00	

CN-SIFPM Prefeitura Municipal de Sorocaba CONAM

BALANCETE ANALITICO DA DESPESA ORCAMENTARIA POR ELEMENTO

DATA 10/08/2016 Mes : 07 / 2016 Pagina 20

Orgao	Programacao	Funcional Economica	Descricao	Fonte C.Apl	Empenhado no Mes	Liquidado no Mes	Pago no Mes	Dotacao	Numero
12.00.00			SECR.DA FAZENDA						
12.02.00			UNIDADE DE EXECUCAO DE PROJETOS-UEP						
	7011		AMPLIACAO DA CAPACIDADE DE INVESTIMENTO						
	7011.2081	04.122 3.3.90.33.00	estudos de ampliacao da capacidade de investimento	01 1100000	0,00	0,00	0,00	5.000,00	00443
	7011.2080	04.130 3.3.90.33.00	gestao das ppp's celebradas	01 1100000	0,00	0,00	0,00	5.000,00	00446
		TOTAL	UNIDADE DE EXECUCAO DE PROJETOS-UEP		0,00	0,00	0,00	10.000,00	
		TOTAL	SECR.DA FAZENDA		-13.521.117,77	7.980.370,32	8.257.656,43	101.245.236,00	

CN-SIFPM				Prefeitura Municipal de Sorocaba					CONAM	
BALANCETE ANALITICO DA DESPESA ORCAMENTARIA POR ELEMENTO										
DATA 10/08/2016				Mes : 07 / 2016					Pagina 21	
Orgao	Programacao	Funcional Economica	Descricao	Fonte C.Apl	Empenhado no Mes	Liquidado no Mes	Pago no Mes	Dotacao	Numero	
13.00.00			SECR.DE GOVERNO E SEGURANCA COMUNITARIA							
13.01.00			GABINETE DO SECRETARIO (SEG)							
	7004		COMUNICACAO E PUBLICIDADE							
	7004.1023	04.131.4.4.90.52.00	identidade visual	01 1100000	0,00	0,00	0,00	2.338,16	00519	
	7004.2020	04.131.3.3.90.39.00	comunicacao institucional	01 1100000	0,00	333.765,90	290.439,50	2.586.996,25	00503	
	7004.2021	04.131.3.3.90.39.00	tv indoor	01 1100000	0,00	0,00	0,00	361.000,00	00504	
	7004.2022	04.131.3.3.90.39.00	radio e tv web cidadã	01 1100000	0,00	0,00	0,00	0,00	00509	
	7004.2023	04.131.3.3.90.39.00	identidade visual	01 1100000	2.270,20	0,00	0,00	24.770,20	00506	
	7004.2024	04.131.3.3.90.30.00	manutencao e modernizacao da comunicacao	01 1100000	0,00	0,00	0,00	0,00	01394	
	7004.2024	04.131.3.3.90.31.00	manutencao e modernizacao da comunicacao	01 1100000	0,00	0,00	0,00	1.500,00	01655	
	7004.2024	04.131.3.3.90.39.00	manutencao e modernizacao da comunicacao	01 1100000	0,00	167,56	167,56	83.030,00	00507	
	7004.2098	04.131.3.3.90.30.00	imprensa oficial	01 1100000	0,00	0,00	0,00	0,00	01338	
	7004.2098	04.131.3.3.90.39.00	imprensa oficial	01 1100000	13.000,00	33.456,00	33.456,00	665.695,39	00508	
	7005		GOVERNO E RELACOES INSTITUCIONAIS							
	7005.2019	04.122.3.3.90.39.00	manutencao e modernizacao da secretaria	01 1100000	900,00	2.576,04	9.461,00	110.000,00	00500	
	7005.2095	04.122.3.3.90.39.00	identificacao e atendimento de demandas	01 1100000	0,00	0,00	0,00	0,00	00501	
	7005.2096	04.122.3.3.90.30.00	interacao comunitaria	01 1100000	0,00	0,00	0,00	7.500,00	00491	
	7005.2097	04.122.3.3.90.39.00	cerimonial	01 1100000	0,00	0,00	0,00	6.660,00	00502	
	7005.2402	04.122.3.3.90.39.00	emenda 161 - orcamento participativo	01 1100000	0,00	0,00	0,00	5.000,00	01410	
	8001		DEPESA CIVIL							
	8001.1026	06.182.4.4.90.52.00	manutencao e modernizacao da defesa civil	01 1100000	0,00	0,00	0,00	7.150,00	00522	
	8001.2025	06.182.3.3.90.39.00	prevencao e monitoramento das areas de risco	01 1100000	0,00	564,00	564,00	2.500,00	00513	
	8001.2026	06.182.3.3.90.30.00	manutencao e modernizacao da defesa civil	01 1100000	0,00	0,00	0,00	1.000,00	00495	
	8001.2101	06.182.3.3.90.30.00	assistencia em emergencia	01 1100000	0,00	1.640,00	1.640,00	5.000,00	00496	
	8002		SEGURANCA URBANA							
	8002.1027	06.181.4.4.90.52.00	manutencao e modernizacao da seguranca	01 1100000	0,00	0,00	0,00	20.400,00	00520	
	8002.1028	06.181.4.4.90.52.00	seguranca comunitaria de proprios e servicos	01 1100000	0,00	0,00	0,00	1.000,00	00521	
	8002.1103	06.181.3.3.90.39.00	seguranca comunitaria escolar	01 1100000	-9.385,60	6.567,81	50.967,81	500.589,00	00510	
	8002.2027	06.181.3.1.90.11.00	manutencao e modernizacao da seguranca	01 1100000	0,00	2.418.478,56	2.188.406,39	29.650.488,98	00486	
	8002.2027	06.181.3.1.90.13.00	manutencao e modernizacao da seguranca	01 1100000	0,00	32.185,78	28.219,50	385.720,26	00487	
	8002.2027	06.181.3.1.90.16.00	manutencao e modernizacao da seguranca	01 1100000	0,00	108.277,69	108.277,69	1.664.943,76	00488	
	8002.2027	06.181.3.1.90.94.00	manutencao e modernizacao da seguranca	01 1100000	0,00	0,00	0,00	114.617,57	00799	
	8002.2027	06.181.3.1.91.13.00	manutencao e modernizacao da seguranca	01 1100000	0,00	672.826,55	588.976,12	7.749.229,43	00489	
	8002.2027	06.181.3.3.90.30.00	manutencao e modernizacao da seguranca	01 1100000	1.553,14	1.791,72	7.593,38	123.435,00	00494	
	8002.2027	06.181.3.3.90.36.00	manutencao e modernizacao da seguranca	01 1100000	0,00	0,00	24.298,01	242.990,00	00499	
	8002.2027	06.181.3.3.90.39.00	manutencao e modernizacao da seguranca	01 1100000	35.014,03	216.343,97	217.243,97	3.940.363,91	00836	
	8002.2027	06.181.3.3.90.93.00	manutencao e modernizacao da seguranca	01 1100000	0,00	0,00	0,00	1.100,00	01348	
	8002.2028	06.181.3.3.90.30.00	seguranca comunitaria de proprios e servicos	01 1100000	0,00	0,00	0,00	0,00	00948	
	8002.2028	06.181.3.3.90.39.00	seguranca comunitaria de proprios e servicos	01 1100000	32.107,41	32.107,41	0,00	33.111,09	00511	
	8002.2030	06.181.3.3.90.93.00	atividade delegada	01 1100000	-302.000,00	0,00	0,00	855.020,00	00517	
	8002.2106	06.181.3.3.90.39.00	centro de formacao e aperfeiçoamento em seguranca urbana	01 1100000	0,00	0,00	0,00	0,00	00512	
	8002.7111	06.181.4.4.90.51.00	emenda 069 pl loa 2016	01 1100000	0,00	0,00	0,00	0,00	01639	
	8002.7243	06.181.4.4.90.51.00	emenda 265 pl loa 2016	01 1100000	0,00	0,00	0,00	0,00	01640	
	8002.1104	06.183.3.3.90.39.00	centro de operacoes e inteligencia	01 1100000	0,00	0,00	0,00	100,00	00515	
	8002.1107	06.183.3.3.90.39.00	muralha eletronica	01 1100000	0,00	0,00	0,00	0,00	01409	
	8002.1107	06.183.4.4.90.52.00	muralha eletronica	01 1100000	0,00	0,00	0,00	500,00	01408	
	8002.2029	06.183.3.3.90.30.00	corregedoria e ouvidoria da guarda civil municipal	01 1100000	0,00	0,00	0,00	1.000,00	00497	

CN-SIFPM				Prefeitura Municipal de Sorocaba					CONAM	
BALANCETE ANALITICO DA DESPESA ORCAMENTARIA POR ELEMENTO										
DATA 10/08/2016				Mes : 07 / 2016					Pagina 22	
Orgao	Programacao	Funcional Economica	Descricao	Fonte C.Apl	Empenhado no Mes	Liquidado no Mes	Pago no Mes	Dotacao	Numero	
			TOTAL GABINETE DO SECRETARIO (SEG)		-226.540,82	3.860.748,99	3.549.710,93	49.154.749,00		
			TOTAL SECR.DE GOVERNO E SEGURANCA COMUNITARIA		-226.540,82	3.860.748,99	3.549.710,93	49.154.749,00		

CN-SIFPM				Prefeitura Municipal de Sorocaba					CONAM	
BALANCETE ANALITICO DA DESPESA ORCAMENTARIA POR ELEMENTO										
DATA 10/08/2016				Mes : 07 / 2016					Pagina 23	
Orgao	Programacao	Funcional Economica	Descricao	Fonte C.Apl	Empenhado no Mes	Liquidado no Mes	Pago no Mes	Dotacao	Numero	
14.00.00			SECR.DO MEIO AMBIENTE							
14.01.00			GABINETE DO SECRETARIO (SEMA)							
	5006		PROMOCAO DO MEIO AMBIENTE							
	5006.1231	18.541.4.4.90.52.00	arborizacao urbana	01 1100000	0,00	0,00	0,00	5.667,00	00550	
	5006.1231	18.541.4.4.90.52.00	arborizacao urbana	02 1000107	0,00	0,00	0,00	280.100,00	01835	
	5006.1233	18.541.4.4.90.52.00	ampliacao e criacao de novos parques ecologicos	01 1100000	0,00	0,00	0,00	0,00	00551	
	5006.1235	18.541.4.4.90.51.00	parque zoológico	01 1100000	0,00	0,00	0,00	0,00	00547	
	5006.1235	18.541.4.4.90.52.00	parque zoológico	01 1100000	0,00	0,00	0,00	0,00	01852	
	5006.1235	18.541.4.4.90.52.00	parque zoológico	92 1000102	0,00	0,00	0,00	27.000,00	01853	
	5006.2231	18.541.3.3.90.30.00	arborizacao urbana	01 1100000	0,00	83,62	78,41	24.730,00	00528	
	5006.2234	18.541.3.3.90.30.00	implantacao do jardim botanico	01 1100000	0,00	0,00	0,00	0,00	00529	
	5006.2235	18.541.3.3.90.30.00	parque zoológico	01 1100000	0,00	0,00	0,00	1.000,00	00530	
	5006.2235	18.541.3.3.90.39.00	parque zoológico	01 1100000	0,00	225.512,69	225.512,69	3.557.490,00	01129	
	5006.2241	18.541.3.3.90.30.00	educacao ambiental	01 1100000	0,00	0,00	0,00	0,00	00532	
	5006.2242	18.541.3.1.90.11.00	manutencao e modernizacao da secretaria	01 1100000	3.173,15	414.109,77	376.661,57	5.275.086,37	00524	
	5006.2242	18.541.3.1.90.13.00	manutencao e modernizacao da secretaria	01 1100000	0,00	19.739,62	16.789,67	236.211,91	00525	
	5006.2242	18.541.3.1.90.16.00	manutencao e modernizacao da secretaria	01 1100000	0,00	3.468,84	3.468,84	103.234,21	00526	
	5006.2242	18.541.3.1.90.94.00	manutencao e modernizacao da secretaria	01 1100000	13.262,95	13.262,95	13.262,95	23.075,42	00800	
	5006.2242	18.541.3.1.91.13.00	manutencao e modernizacao da secretaria	01 1100000	0,00	88.529,05	78.418,23	1.030.492,09	00527	
	5006.2242	18.541.3.3.90.30.00	manutencao e modernizacao da secretaria	01 1100000	6.291,13	5.334,75	7.842,13	125.150,00	01233	
	5006.2242	18.541.3.3.90.36.00	manutencao e modernizacao da secretaria	01 1100000	0,00	0,00	5.766,88	69.250,00	00854	
	5006.2242	18.541.3.3.90.39.00	manutencao e modernizacao da secretaria	01 1100000	271.390,29	248.549,28	263.336,43	2.560.003,00	00541	
	5006.2242	18.541.3.3.90.39.00	manutencao e modernizacao da secretaria	92 1000102	0,00	0,00	0,00	20.167,67	01696	
	5006.7133	18.541.3.3.90.39.00	emenda 145 pl loa 2016	01 1100000	0,00	0,00	0,00	100.000,00	01641	
	5006.7139	18.541.3.3.90.39.00	emenda 151 pl loa 2016	01 1100000	0,00	21.123,00	21.123,00	25.000,00	01642	
	5006.7146	18.541.3.3.90.39.00	emenda 163 pl loa 2016	01 1100000	0,00	0,00	0,00	100.000,00	01643	
	5006.7173	18.541.3.3.90.39.00	emenda 191 pl loa 2016	01 1100000	0,00	0,00	0,00	100.000,00	01644	
	5006.7175	18.541.3.3.90.39.00	emenda 194 pl loa 2016	01 1100000	0,00	0,00	0,00	30.000,00	01645	
	5006.7180	18.541.3.3.90.39.00	emenda 199 pl loa 2016	01 1100000	0,00	0,00	0,00	50.000,00	01646	
	5006.7182	18.541.3.3.90.39.00	emenda 201 pl loa 2016	01 1100000	0,00	0,00	0,00	50.000,00	01647	
	5006.7196	18.541.3.3.90.39.00	emenda 217 pl loa 2016	01 1100000	0,00	0,00	0,00	30.000,00	01648	
	5006.7233	18.541.3.3.90.39.00	emenda 255 pl loa 2016	01 1100000	0,00	0,00	0,00	100.000,00	01649	
	5006.7251	18.541.3.3.90.39.00	emenda 273 pl loa 2016	01 1100000	0,00	0,00	0,00	50.000,00	01650	
	5006.7256	18.541.3.3.90.39.00	emenda 278 pl loa 2016	01 1100000	0,00	2.781,31	2.781,31	30.000,00	01651	
	5006.7281	18.541.3.3.90.39.00	emenda 303 pl loa 2016	01 1100000	0,00	26.218,51	26.218,51	50.000,00	01652	
			TOTAL GABINETE DO SECRETARIO (SEMA)		294.117,52	1.068.713,39	1.041.260,62	14.		

Município de Sorocaba										12/08/2016
14.02.00			FUNDO MUNICIPAL	MEIO AMBIENTE						
	5006			PROMOCAO DO MEIO AMBIENTE						
	5006.2232	18.541 3.3.90.30.00		manutencao de parques ecologicos	03 1000003	1.200,00	1.200,00	1.200,00	1.200,00	01848
	5006.2232	18.541 3.3.90.39.00		manutencao de parques ecologicos	01 1100000	0,00	0,00	0,00	0,00	01112
	5006.2232	18.541 3.3.90.39.00		manutencao de parques ecologicos	03 1000003	1.605,39	3.086,39	6.652,89	586.200,00	00557
	5006.2232	18.541 3.3.90.39.00		manutencao de parques ecologicos	93 1000003	0,00	0,00	0,00	36,63	01709
			TOTAL	FUNDO MUNICIPAL		2.805,39	4.286,39	7.852,89	587.436,63	
			TOTAL	SECR.DO MEIO AMBIENTE		296.922,91	1.072.999,78	1.049.113,51	14.641.094,30	
-----										
CN-SIFPM Prefeitura Municipal de Sorocaba CONAM										
BALANCETE ANALITICO DA DESPESA ORCAMENTARIA POR ELEMENTO										
DATA 10/08/2016 Mes : 07 / 2016 Pagina 24										
Orgao	Programacao	Funcional Economica	Descricao	Fonte C.Apl	Empenhado no Mes	Liquidado no Mes	Pago no Mes	Dotacao	Numero	
15.00.00			SECR.DA HABITACAO E REGUL.FUNDIARIA							
15.01.00			GABINETE DO SECRETARIO (SEHAB)							
	5002		PROGRAMA HABITACIONAL							
	5002.1006	16.482 4.4.90.51.00	regularizacao fundiaria	01 1100000	0,00	0,00	0,00	0,00	0,00	00576
	5002.2006	16.482 3.3.90.30.00	regularizacao fundiaria	01 1100000	0,00	74,28	24,76	5.595,09	00563	
	5002.2006	16.482 3.3.90.39.00	regularizacao fundiaria	01 1100000	0,00	36.650,00	87.835,67	487.231,76	00570	
	5002.2007	16.482 3.3.90.39.00	urbanizacao de areas	05 1000073	0,00	0,00	0,00	63.040,00	00586	
	5002.2008	16.482 3.3.90.39.00	producao habitacional - faixa i	01 1100000	0,00	37.500,00	93.750,00	331.190,00	00572	
	5002.2011	16.482 3.1.90.11.00	manutencao e modernizacao da secretaria	01 1100000	-4.000,00	237.551,40	220.993,87	2.898.168,43	00559	
	5002.2011	16.482 3.1.90.13.00	manutencao e modernizacao da secretaria	01 1100000	0,00	7.444,43	4.548,17	64.683,64	00560	
	5002.2011	16.482 3.1.90.16.00	manutencao e modernizacao da secretaria	01 1100000	3.433,36	3.433,36	3.433,36	18.932,09	00561	
	5002.2011	16.482 3.1.90.94.00	manutencao e modernizacao da secretaria	01 1100000	0,00	0,00	0,00	0,00	00801	
	5002.2011	16.482 3.1.91.13.00	manutencao e modernizacao da secretaria	01 1100000	0,00	53.203,85	45.983,00	596.945,84	00562	
	5002.2011	16.482 3.3.90.30.00	manutencao e modernizacao da secretaria	01 1100000	0,00	0,00	94,50	6.480,00	00566	
	5002.2011	16.482 3.3.90.39.00	manutencao e modernizacao da secretaria	01 1100000	200,00	200,00	1.600,00	268.284,91	00574	
	5002.2011	16.482 3.3.90.39.00	manutencao e modernizacao da secretaria	05 1000125	0,00	0,00	0,00	305.499,84	01713	
	5002.2011	16.482 3.3.90.39.00	manutencao e modernizacao da secretaria	05 1000126	0,00	0,00	0,00	131.318,40	01714	
	5002.2011	16.482 3.3.90.39.00	manutencao e modernizacao da secretaria	05 1000128	0,00	0,00	0,00	632.320,00	01790	
	5002.2011	16.482 3.3.90.39.00	manutencao e modernizacao da secretaria	05 1000129	0,00	0,00	0,00	3.585.000,00	01830	
	5002.2011	16.482 3.3.90.39.00	manutencao e modernizacao da secretaria	05 1000132	0,00	0,00	0,00	2.462.400,00	01822	
	5002.7137	16.482 3.3.90.39.00	emenda 149 pl loa 2016	01 1100000	0,00	0,00	29.391,22	30.000,00	01582	
	5002.7206	16.482 3.3.90.39.00	emenda 228 pl loa 2016	01 1100000	0,00	0,00	0,00	400.000,00	01583	
	5002.7235	16.482 3.3.90.39.00	emenda 257 pl loa 2016	01 1100000	0,00	0,00	0,00	50.000,00	01584	
	5002.7269	16.482 3.3.90.39.00	emenda 291 pl loa 2016	01 1100000	0,00	0,00	0,00	50.000,00	01585	
	5002.7287	16.482 3.3.90.39.00	emenda 343 pl loa 2016	01 1100000	0,00	0,00	0,00	50.000,00	01586	
			TOTAL	GABINETE DO SECRETARIO (SEHAB)		-366,64	376.057,32	487.654,55	12.437.090,00	
15.02.00			FUNDO MUNICIPAL DE HABITACAO							
	5002		PROGRAMA HABITACIONAL							
	5002.1008	16.482 4.4.90.51.00	producao habitacional - faixa i	03 1000069	0,00	0,00	0,00	10.000,00	00580	
			TOTAL	FUNDO MUNICIPAL DE HABITACAO		0,00	0,00	0,00	10.000,00	
			TOTAL	SECR.DA HABITACAO E REGUL.FUNDIARIA		-366,64	376.057,32	487.654,55	12.447.090,00	
-----										
CN-SIFPM Prefeitura Municipal de Sorocaba CONAM										
BALANCETE ANALITICO DA DESPESA ORCAMENTARIA POR ELEMENTO										
DATA 10/08/2016 Mes : 07 / 2016 Pagina 25										
Orgao	Programacao	Funcional Economica	Descricao	Fonte C.Apl	Empenhado no Mes	Liquidado no Mes	Pago no Mes	Dotacao	Numero	
16.00.00			SECR.DE NEGOCIOS JURIDICOS							
16.01.00			GABINETE DO SECRETARIO (SEJ)							
	7002		ASSESSORIA JURIDICA							
	7002.2037	03.092 3.3.90.30.00	ampliacao, reestruturaçao e descentralizacão do procon	01 1100000	0,00	0,00	0,00	0,00	00585	
	7002.2037	03.092 3.3.90.39.00	ampliacao, reestruturaçao e descentralizacão do procon	01 1100000	2.967,06	1.926,94	1.926,94	9.000,00	00593	
	7002.2038	03.092 3.3.90.30.00	defesa do municipio	01 1100000	0,00	0,00	0,00	604,00	00586	
	7002.2038	03.092 3.3.90.39.00	defesa do municipio	01 1100000	0,00	0,00	0,00	1.340,00	00594	
	7002.2038	03.092 4.4.90.52.00	defesa do municipio	01 1100000	0,00	0,00	0,00	0,00	00602	
	7002.2039	03.092 3.3.90.30.00	execucao fiscal	01 1100000	0,00	0,00	0,00	0,00	00587	
	7002.2039	03.092 3.3.90.39.00	execucao fiscal	01 1100000	0,00	0,00	0,00	96.010,00	00595	
	7002.2039	03.092 4.4.90.52.00	execucao fiscal	01 1100000	0,00	0,00	0,00	49,00	00603	
	7002.2043	03.092 3.3.90.30.00	documentacao do patrimonio imobiliario	01 1100000	0,00	0,00	0,00	10.000,00	00589	
	7002.2043	03.092 3.3.90.39.00	documentacao do patrimonio imobiliario	01 1100000	0,00	0,00	809,72	2.193,00	00597	
	7002.2044	03.092 3.1.90.11.00	manutencao e modernizacao da secretaria	01 1100000	-747,86	811.579,81	757.179,76	8.618.000,00	00581	
	7002.2044	03.092 3.1.90.13.00	manutencao e modernizacao da secretaria	01 1100000	0,00	5.466,70	5.848,44	62.000,00	00582	
	7002.2044	03.092 3.1.90.16.00	manutencao e modernizacao da secretaria	01 1100000	140.600,91	140.600,91	140.600,91	2.215.089,58	00583	
	7002.2044	03.092 3.1.90.94.00	manutencao e modernizacao da secretaria	01 1100000	0,00	0,00	0,00	91.100,00	00802	
	7002.2044	03.092 3.1.91.13.00	manutencao e modernizacao da secretaria	01 1100000	0,00	207.088,58	181.151,55	2.157.000,00	00584	
	7002.2044	03.092 3.3.90.30.00	manutencao e modernizacao da secretaria	01 1100000	200,00	353,74	325,42	8.272,50	00590	
	7002.2044	03.092 3.3.90.36.00	manutencao e modernizacao da secretaria	01 1100000	73.937,56	85.245,24	83.408,34	477.867,42	00592	
	7002.2044	03.092 3.3.90.39.00	manutencao e modernizacao da secretaria	01 1100000	122.535,70	16.720,89	16.166,71	533.554,50	00598	
	7002.2044	03.092 3.3.90.47.00	manutencao e modernizacao da secretaria	01 1100000	0,00	0,00	0,00	600,00	01311	
	7002.2045	03.092 3.3.90.30.00	regime de adiantamento	01 1100000	0,00	0,00	0,00	0,00	00591	
	7002.2045	03.092 3.3.90.39.00	regime de adiantamento	01 1100000	0,00	0,00	0,00	0,00	00599	
	7002.2046	03.092 3.3.90.39.00	publicidade institucional	01 1100000	826,80	0,00	0,00	4.600,00	00600	
			TOTAL	GABINETE DO SECRETARIO (SEJ)		340.320,17	1.268.982,81	1.187.417,79	14.287.280,00	
16.02.00			PROCON							
	7002		ASSESSORIA JURIDICA							
	7002.2036	03.092 3.3.90.30.00	defesa do consumidor - manutencao do procon	03 1000006	0,00	224,22	102,72	1.300,00	00605	
	7002.2036	03.092 3.3.90.36.00	defesa do consumidor - manutencao do procon	01 1100000	0,00	0,00	6.613,12	83.350,00	00870	
	7002.2036	03.092 3.3.90.39.00	defesa do consumidor - manutencao do procon	01 1100000	2.967,06	0,00	250,00	303.040,00	00606	
	7002.2036	03.092 3.3.90.39.00	defesa do consumidor - manutencao do procon	03 1000006	945,33	2.976,48	2.832,48	5.300,00	01285	
	7002.2036	03.092 3.3.90.39.00	defesa do consumidor - manutencao do procon	93 1000006	0,00	0,00	0,00	153.314,76	01710	
	7002.2036	03.092 4.4.90.52.00	defesa do consumidor - manutencao do procon	03 1000006	0,00	0,00	0,00	3.000,00	00607	
	7002.2037	03.092 4.4.90.52.00	ampliacao, reestruturaçao e descentralizacão do procon	01 1100000	0,00	0,00	0,00	1.000,00	00604	
			TOTAL	PROCON		3.912,39	3.200,70	9.798,32	550.304,76	
			TOTAL	SECR.DE NEGOCIOS JURIDICOS		344.232,56	1.272.183,51	1.197.216,11	14.837.584,76	

CN-SIFPM Prefeitura Municipal de Sorocaba CONAM									
BALANCETE ANALITICO DA DESPESA ORCAMENTARIA POR ELEMENTO									
DATA 10/08/2016 Mes : 07 / 2016 Pagina 26									
Orgao	Programacao	Funcional Economica	Descricao	Fonte C.Apl	Empenhado no Mes	Liquidado no Mes	Pago no Mes	Dotacao	Numero
17.00.00			SECR.DE PLANEJAMENTO E GESTAO						
17.01.00			GABINETE DO SECRETARIO (SPG)						
	7006		MODERNIZACAO E GESTAO POR RESULTADOS						
	7006.1018	04.122 4.4.90.52.00	manutencao e modernizacao da secretaria	01 1100000	0,00	0,00	0,00	23.420,00	00637
	7006.2012	04.122 3.3.90.39.00	gestao estrategica	01 1100000	0,00	0,00	0,00	0,00	00617
	7006.2012	04.122 4.4.90.39.00	gestao estrategica	01 1100000	-146.937,98	0,00	0,00	591.043,35	01840
	7006.2012	04.122 4.4.90.39.00	gestao estrategica	07 1000005	-105.305,55	9.967,22	9.967,22	441.019,65	00631
	7006.2012	04.122 4.4.90.39.00	gestao estrategica	97 1000005	0,00	102.650,95	205.301,90	1.276.906,63	01757
	7006.2012	04.122 4.4.90.52.00	gestao estrategica	07 1000005	178.200,00	0,00	0,00	2.468.000,00	00638
	7006.2013	04.122 3.3.90.30.00	escritorio de projetos	01 1100000	0,00	0,00	0,00	0,00	00612
	7006.2014	04.122 3.3.90.39.00	gestao do patrimonio imobiliario	01 1100000	0,00	0,00	0,00	0,00	01403
	7006.2018	04.122 3.1.90.11.00	manutencao e modernizacao da secretaria	01 1100000	0,00	666.719,39	623.535,01	8.680.187,74	00608
	7006.2018	04.122 3.1.90.13.00	manutencao e modernizacao da secretaria	01 1100000	0,00	32.295,75	29.451,19	390.770,06	00609
	7006.2018	04.122 3.1.90.16.00	manutencao e modernizacao da secretaria	01 1100000	0,00	0,00	0,00	2.608,10	00610
	7006.2018	04.122 3.1.90.94.00	manutencao e modernizacao da secretaria	01 1100000	0,00	0,00	0,00	35.478,75	08003
	7006.2018	04.122 3.1.91.13.00	manutencao e modernizacao da secretaria	01 1100000	0,00	142.145,11	122.432,10	1.695.455,35	00611
	7006.2018	04.122 3.3.90.30.00	manutencao e modernizacao da secretaria	01 1100000	2.975,00	6.719,57	5.822,43	71.825,00	00613
	7006.2018	04.122 3.3.90.36.00	manutencao e modernizacao da secretaria	01 1100000	0,00	2.512,00	2.890,46	41.780,00	00824
	7006.2018	04.122 3.3.90.39.00	manutencao e modernizacao da secretaria	01 1100000	42.085,67	64.925,51	520.874,77	3.709.185,00	00620
	7006.2018	04.122 3.3.90.92.00	manutencao e modernizacao da secretaria	01 1100000	0,00	0,00	0,00	1.000,00	01771
	7006.2018	04.122 3.3.90.93.00	manutencao e modernizacao da secretaria	01 1100000	0,00	0,00	0,00	1.000,00	01766
	7006.2094	04.122 3.3.90.39.00	telefonia e comunicacao	01 1100000	0,00	0,00	0,00	51.006,00	00621
	7006.1015	04.126 4.4.90.52.00	gestao de tic - manutencao	01 1100000	0,00	0,00	0,00	0,00	01399
	7006.1016	04.126 3.3.90.39.00	gestao de tic - elaboracao e implantacao do pdti	01 1100000	0,00	541,67	3.041,67	34.850,00	00622
	7006.1017	04.126 4.4.90.52.00	gestao do atendimento ao cidadao	01 1100000	0,00	0,00	0,00	0,00	01400
	7006.1090	04.126 3.3.90.39.00	gestao do atendimento ao cidadao - otimizacao dos processos	01 1100000	0,00	0,00	0,00	40.230,00	00624
	7006.1092	04.126 4.4.90.52.00	ampliacao da infovia	01 1100000	0,00	0,00	0,00	0,00	01401
	7006.1093	04.126 4.4.90.52.00	implantacao do sistema de georeferenciamento	01 1100000	0,00	0,00	0,00	470,00	01402
	7006.2015	04.126 3.3.90.39.00	gestao de tic - manutencao	01 1100000	-76.005,04	33.179,83	157.917,23	2.963.458,00	00626
	7006.2017	04.126 3.3.90.39.00	gestao do atendimento ao cidadao	01 1100000	0,00	0,00	0,00	0,00	01404
	7006.2093	04.126 3.3.90.39.00	implantacao do sistema de georeferenciamento	01 1100000	0,00	0,00	0,00	0,00	01405
			TOTAL GABINETE DO SECRETARIO (SPG)		-104.987,90	1.061.657,00	1.681.233,98	22.519.693,63	
			TOTAL SECR.DE PLANEJAMENTO E GESTAO		-104.987,90	1.061.657,00	1.681.233,98	22.519.693,63	

CN-SIFPM Prefeitura Municipal de Sorocaba CONAM									
BALANCETE ANALITICO DA DESPESA ORCAMENTARIA POR ELEMENTO									
DATA 10/08/2016 Mes : 07 / 2016 Pagina 27									
Orgao	Programacao	Funcional Economica	Descricao	Fonte C.Apl	Empenhado no Mes	Liquidado no Mes	Pago no Mes	Dotacao	Numero
18.00.00			SECR.DA SAUDE						
18.01.00			GABINETE DO SECRETARIO (SES)						
	1001		FORTALECIMENTO DA ATENCAO PRIMARIA A SAUDE						
	1001.1082	10.301 4.4.90.51.00	acoes de assistencia - urgencia e emergencia fixa	05 3000047	0,00	0,00	0,00	417.100,00	00712
	1001.1083	10.301 4.4.90.51.00	acoes de assistencia a atencao basica	95 3000047	0,00	0,00	0,00	1.472.315,66	01738
	1001.1083	10.301 4.4.90.52.00	acoes de assistencia a atencao basica	01 3100000	0,00	2.900,00	0,00	12.166,00	00720
	1001.1083	10.301 4.4.90.52.00	acoes de assistencia a atencao basica	05 3000033	0,00	0,00	0,00	26.818,77	01760
	1001.1083	10.301 4.4.90.52.00	acoes de assistencia a atencao basica	95 3000053	0,00	0,00	0,00	621.519,98	01739
	1001.1083	10.301 4.4.90.52.00	acoes de assistencia a atencao basica	95 3000057	0,00	22.971,78	22.971,78	545.256,98	01774
	1001.1085	10.301 4.4.90.52.00	acoes de assistencia a saude - regulacao	01 3100000	0,00	0,00	0,00	0,00	00963
	1001.1086	10.301 4.4.90.52.00	acoes de assistencia a saude da familia	01 3100000	0,00	0,00	0,00	0,00	00722
	1001.1087	10.301 4.4.90.52.00	acoes de assistencia a saude odontologica	01 3100000	0,00	0,00	0,00	0,00	00923
	1001.1088	10.301 4.4.90.52.00	acoes de saude do trabalhador	01 3100000	0,00	0,00	0,00	0,00	00723
	1001.1261	10.301 4.4.90.52.00	acoes de assistencia - urgencia e emergencia movel	01 3100000	0,00	0,00	0,00	0,00	00724
	1001.1261	10.301 4.4.90.52.00	acoes de assistencia a saude - emergencia movel	05 3000031	0,00	0,00	0,00	10.000,00	01715
	1001.1262	10.301 4.4.90.52.00	acoes de assistencia a atencao domiciliar	01 3100000	0,00	0,00	0,00	0,00	00725
	1001.1264	10.301 4.4.90.52.00	acoes de assistencia a saude mental	01 3100000	0,00	0,00	0,00	0,00	00726
	1001.1266	10.301 4.4.90.52.00	acoes de participacao e controle social	01 3100000	0,00	0,00	0,00	0,00	00727
	1001.2082	10.301 3.3.90.30.00	acoes de assistencia - urgencia e emergencia fixa	05 3000031	4.508,28	0,00	0,00	10.900,00	01090
	1001.2082	10.301 3.3.90.39.00	acoes de assistencia - urgencia e emergencia fixa	05 3000031	0,00	0,00	0,00	145.900,00	01091
	1001.2083	10.301 3.3.90.30.00	acoes de assistencia a atencao basica	01 3100000	0,00	0,00	0,00	2.840,00	00913
	1001.2083	10.301 3.3.90.30.00	acoes de assistencia a atencao basica	05 3000033	932.398,24	0,00	0,00	9.969.072,51	00911
	1001.2083	10.301 3.3.90.30.00	acoes de assistencia a atencao basica	95 3000044	0,00	0,00	0,00	39.574,77	01729
	1001.2083	10.301 3.3.90.36.00	acoes de assistencia a atencao basica	05 3000033	0,00	0,00	23.034,16	125.541,56	00910
	1001.2083	10.301 3.3.90.39.00	acoes de assistencia a atencao basica	01 3100000	11.433.079,00	99.208,96	99.208,96	13.247.167,88	00682
	1001.2083	10.301 3.3.90.39.00	acoes de assistencia a atencao basica	05 3000033	60.061,06	266.546,77	424.324,50	14.071.531,04	00684
	1001.2083	10.301 3.3.90.39.00	acoes de assistencia a atencao basica	95 3000053	0,00	0,00	0,00	0,00	01734
	1001.2083	10.301 3.3.90.39.00	acoes de assistencia a atencao basica	95 3000054	0,00	0,00	0,00	923,23	01735
	1001.2083	10.301 3.3.90.39.00	acoes de assistencia a atencao basica	95 3000055	0,00	0,00	0,00	35.222,13	01736
	1001.2083	10.301 3.3.90.39.00	acoes de assistencia a atencao basica	95 3000057	0,00	0,00	0,00	0,00	01737
	1001.2083	10.301 3.3.90.93.00	acoes de assistencia a atencao basica	05 3000033	11.547,81	11.547,81	11.547,81	171.796,78	01795
	1001.2085	10.301 3.3.90.30.00	acoes de assistencia a saude - regulacao	01 3100000	0,00	0,00	0,00	0,00	00912
	1001.2086	10.301 3.3.90.30.00	acoes de assistencia a saude da familia	05 3000033	0,00	0,00	0,00	28.426,47	00931
	1001.2086	10.301 3.3.90.39.00	acoes de assistencia a saude da familia	05 3000033	-63.367,00	38.042,00	38.042,00	1.156.092,34	00914
	1001.2087	10.301 3.3.90.30.00	acoes de assistencia a saude odontologica	05 3000031	0,00	0,00	0,00	596,52	00952
	1001.2087	10.301 3.3.90.39.00	acoes de assistencia a saude odontologica	05 3000031	0,00	24.005,00	24.005,00	131.403,48	00915
	1001.2087	10.301 4.4.90.52.00	acoes de assistencia a saude odontologica	05 3000031	0,00	0,00	0,00	900,00	00922
	1001.2088	10.301 3.3.90.30.00	acoes de saude do trabalhador	05 3000031	0,00	0,00	0,00	180.000,00	00918
	1001.2088	10.301 3.3.90.36.00	acoes de saude do trabalhador	05 3000031	0,00	0,00	4.673,57	90.000,00	00679
	1001.2088	10.301 3.3.90.39.00	acoes de saude do trabalhador	05 3000031	0,00	6.869,50	13.739,00	90.000,00	01235
	1001.2088	10.301 4.4.90.51.00	acoes de saude do trabalhador	05 3000031	0,00	0,00	0,00	900,00	00921
	1001.2261	10.301 3.3.90.30.00	acoes de assistencia - urgencia e emergencia movel	05 3000031	45.884,42	45.958,96	40.501,16	695.000,00	00917
	1001.2261	10.301 3.3.90.36.00	acoes de assistencia - urgencia e emergencia movel	05 3000031	0,00	0,00	0,00	0,00	00916
	1001.2261	10.301 3.3.90.39.00	acoes de assistencia - urgencia e emergencia movel	05 3000031	16.215,00	19.040,72	19.040,72	290.000,00	00690
	1001.2262	10.301 3.3.90.30.00	acoes de assistencia a atencao domiciliar	01 3100000	0,00	0,00	0,00	8.685,79	00920
	1001.2262	10.301 3.3.90.32.00	acoes de assistencia a atencao domiciliar	01 3100000	-2.149,00	119.833,78	151.205,58	1.505.319,48	00671
	1001.2262	10.301 3.3.90.39.00	acoes de assistencia a atencao domiciliar	01 3100000	0,00	0,00	0,00	529,12	00691
	1001.2264	10.301 3.3.90.39.00	acoes de assistencia a saude mental	01 3100000	0,00	0,00	0,00	755.000,00	00692
	1001.2264	10.301 3.3.90.39.00	acoes de assistencia a saude mental	05 3000032	0,00	0,00	0,00	1.188.000,00	00693
	1001.7101	10.301 4.4.90.51.00	emenda 018 pl loa 2016	01 3100000	0,00	0,00	0,00	80.000,00	01443
	1001.7102	10.301 4.4.90.51.00	emenda 019 pl loa 2016	01 3100000	0,00	0,00	0,00	100.000,00	01444

Prefeitura Municipal de Sorocaba										CONAM	
BALANCETE ANALITICO DA DESPESA ORCAMENTARIA POR ELEMENTO											
DATA 10/08/2016										Mes : 07 / 2016	Pagina 28
Orgao	Programacao	Funcional Economica	Descricao	Fonte C.Apl	Empenhado no Mes	Liquidado no Mes	Pago no Mes	Dotacao	Numero		
18.00.00			SECR.DA SAUDE								
18.01.00			GABINETE DO SECRETARIO (SES)								
	1001.7103	10.301.4.4.90.51.00	emenda 020 pl loa 2016	01 3100000	0,00	0,00	0,00	100.000,00	01445		
	1001.7104	10.301.4.4.90.51.00	emenda 021 pl loa 2016	01 3100000	0,00	0,00	0,00	100.000,00	01446		
	1001.7105	10.301.4.4.90.51.00	emenda 022 pl loa 2016	01 3100000	0,00	0,00	0,00	100.000,00	01447		
	1001.7106	10.301.4.4.90.51.00	emenda 023 pl loa 2016	01 3100000	0,00	0,00	0,00	72.000,00	01448		
	1001.7115	10.301.3.3.50.43.00	emenda 085 pl loa 2016	01 3100000	0,00	0,00	0,00	252.500,00	01449		
	1001.7117	10.301.3.3.90.39.00	emenda 114 pl loa 2016	01 3100000	-44.810,85	0,00	0,00	300.000,00	01450		
	1001.7141	10.301.3.3.90.39.00	emenda 153 pl loa 2016	01 3100000	0,00	0,00	0,00	135.000,00	01454		
	1001.7143	10.301.3.3.50.43.00	emenda 160 pl loa 2016	01 3100000	0,00	0,00	0,00	15.000,00	01455		
	1001.7144	10.301.3.3.50.43.00	emenda 161 pl loa 2016	01 3100000	0,00	0,00	0,00	50.000,00	01456		
	1001.7145	10.301.3.3.50.43.00	emenda 162 pl loa 2016	01 3100000	0,00	0,00	0,00	180.000,00	01457		
	1001.7187	10.301.3.3.90.39.00	emenda 206 pl loa 2016	01 3100000	0,00	0,00	0,00	150.000,00	01458		
	1001.7199	10.301.3.3.90.39.00	emenda 221 pl loa 2016	01 3100000	0,00	0,00	0,00	120.000,00	01459		
	1001.7207	10.301.3.3.90.39.00	emenda 229 pl loa 2016	01 3100000	400.000,00	0,00	0,00	400.000,00	01463		
	1001.7208	10.301.3.3.50.43.00	emenda 230 pl loa 2016	01 3100000	0,00	0,00	0,00	200.000,00	01464		
	1001.7209	10.301.4.4.90.51.00	emenda 231 pl loa 2016	01 3100000	0,00	0,00	175.000,00	300.000,00	01465		
	1001.7210	10.301.3.3.90.39.00	emenda 231 pl loa 2016	01 3100000	-175.000,00	0,00	0,00	175.000,00	01466		
	1001.7213	10.301.4.4.90.52.00	emenda 235 pl loa 2016	01 3100000	0,00	0,00	0,00	13.500,00	01467		
	1001.7218	10.301.4.4.90.51.00	emenda 240 pl loa 2016	01 3100000	0,00	0,00	0,00	100.000,00	01471		
	1001.7219	10.301.3.3.90.39.00	emenda 241 pl loa 2016	01 3100000	0,00	0,00	0,00	300.000,00	01472		
	1001.7238	10.301.3.3.90.39.00	emenda 260 pl loa 2016	01 3100000	0,00	0,00	34.067,59	150.000,00	01476		
	1001.7245	10.301.3.3.50.43.00	emenda 267 pl loa 2016	01 3100000	0,00	0,00	0,00	502.500,00	01477		
	1001.7263	10.301.3.3.90.39.00	emenda 285 pl loa 2016	01 3100000	0,00	0,00	0,00	455.000,00	01479		
	1001.7272	10.301.3.3.90.39.00	emenda 294 pl loa 2016	01 3100000	0,00	0,00	226.514,39	352.500,00	01481		
	1001.7273	10.301.3.3.90.39.00	emenda 295 pl loa 2016	01 3100000	0,00	0,00	0,00	100.000,00	01482		
	1001.7274	10.301.3.3.90.39.00	emenda 296 pl loa 2016	01 3100000	0,00	0,00	0,00	100.000,00	01483		
	1001.1084	10.302.4.4.90.52.00	acoes de assistencia a saude - especialidades	01 3100000	0,00	0,00	0,00	0,00	00729		
	1001.1271	10.302.4.4.90.52.00	residencia medica e multiprofissional	01 3100000	0,00	0,00	0,00	0,00	00734		
	1001.2084	10.302.3.3.90.30.00	acoes de assistencia a saude - especialidades	01 3100000	0,00	0,00	0,00	17.200,00	00953		
	1001.2084	10.302.3.3.90.39.00	acoes de assistencia a saude - especialidades	01 3100000	0,00	0,00	0,00	0,00	00694		
	1001.2089	10.302.3.1.90.11.00	modernizacao e manutencao da gestao	01 3000033	0,00	0,00	0,00	0,00	01654		
	1001.2089	10.302.3.1.90.11.00	modernizacao e manutencao da gestao	01 3100000	-121.502,67	16.455.435,64	15.220.241,73	213.607.611,32	00639		
	1001.2089	10.302.3.1.90.11.00	modernizacao e manutencao da gestao	05 3000033	0,00	0,00	0,00	0,00	01656		
	1001.2089	10.302.3.1.90.13.00	modernizacao e manutencao da gestao	01 3100000	0,00	194.857,43	161.850,20	2.049.417,59	00640		
	1001.2089	10.302.3.1.90.16.00	modernizacao e manutencao da gestao	01 3100000	0,00	225.924,17	225.924,17	6.842.621,85	00641		
	1001.2089	10.302.3.1.90.16.00	modernizacao e manutencao da gestao	02 3000035	33.240,00	33.240,00	33.240,00	245.808,88	01833		
	1001.2089	10.302.3.1.90.16.00	modernizacao e manutencao da gestao	05 3000034	0,00	0,00	0,00	107.000,00	01332		
	1001.2089	10.302.3.1.90.94.00	modernizacao e manutencao da gestao	01 3100000	94.557,21	94.557,21	86.231,71	1.478.116,63	01232		
	1001.2089	10.302.3.1.91.13.00	modernizacao e manutencao da gestao	01 3100000	0,00	4.065.535,66	3.576.412,62	47.286.439,54	00642		
	1001.2089	10.302.3.3.90.30.00	modernizacao e manutencao da gestao	01 3100000	2.500,00	2.500,00	500,00	73.239,00	01234		
	1001.2089	10.302.3.3.90.30.00	modernizacao e manutencao da gestao	02 3000050	470.308,65	0,00	0,00	477.890,25	01346		
	1001.2089	10.302.3.3.90.30.00	modernizacao e manutencao da gestao	92 3000050	0,00	0,00	0,00	1.489,47	01697		
	1001.2089	10.302.3.3.90.30.00	modernizacao e manutencao da gestao	95 3000031	0,00	0,00	0,00	0,00	01730		
	1001.2089	10.302.3.3.90.30.00	modernizacao e manutencao da gestao	95 3000032	0,00	0,00	0,00	1.159.412,81	01731		
	1001.2089	10.302.3.3.90.36.00	modernizacao e manutencao da gestao	01 3100000	0,00	0,00	0,00	13.120,99	00680		
	1001.2089	10.302.3.3.90.39.00	modernizacao e manutencao da gestao	01 3100000	-62.483,64	2.882.755,26	2.884.047,24	50.854.061,67	00696		
	1001.2089	10.302.3.3.90.39.00	modernizacao e manutencao da gestao	02 3000050	0,00	0,00	0,00	8.109,75	01117		
	1001.2089	10.302.3.3.90.39.00	modernizacao e manutencao da gestao	05 3000031	0,00	0,00	0,00	100.000,00	01782		
	1001.2089	10.302.3.3.90.39.00	modernizacao e manutencao da gestao	95 3000031	0,00	491,44	491,44	487.766,82	01762		
	1001.2089	10.302.3.3.90.47.00	modernizacao e manutencao da gestao	01 3100000	9.781,33	252.909,71	219.516,11	3.459.615,94	01442		

Prefeitura Municipal de Sorocaba										CONAM	
BALANCETE ANALITICO DA DESPESA ORCAMENTARIA POR ELEMENTO											
DATA 10/08/2016										Mes : 07 / 2016	Pagina 29
Orgao	Programacao	Funcional Economica	Descricao	Fonte C.Apl	Empenhado no Mes	Liquidado no Mes	Pago no Mes	Dotacao	Numero		
18.00.00			SECR.DA SAUDE								
18.01.00			GABINETE DO SECRETARIO (SES)								
	1001.2089	10.302.3.3.90.48.00	modernizacao e manutencao da gestao	01 3100000	0,00	17.928,19	17.366,76	350.000,00	01230		
	1001.2089	10.302.3.3.90.91.00	modernizacao e manutencao da gestao	01 3100000	0,00	80,35	10.436,93	131.000,00	01380		
	1001.2089	10.302.3.3.90.92.00	modernizacao e manutencao da gestao	01 3100000	0,00	323,11	323,11	10.769,77	01716		
	1001.2089	10.302.3.3.90.93.00	modernizacao e manutencao da gestao	01 3100000	366,17	182.963,08	78.232,08	2.570.409,72	01312		
	1001.2263	10.302.3.3.90.30.00	acoes de assistencia a saude - apoio a diagnostico	01 3100000	0,00	0,00	0,00	0,00	01092		
	1001.2263	10.302.3.3.90.39.00	acoes de assistencia a saude - apoio a diagnostico	01 3100000	0,00	0,00	0,00	124.099,22	00697		
	1001.2271	10.302.3.3.90.30.00	residencia medica e multiprofissional	05 3000033	0,00	0,00	0,00	201.739,88	01653		
	1001.2271	10.302.3.3.90.36.00	residencia medica e multiprofissional	01 3100000	0,00	0,00	0,00	0,00	01100		
	1001.2271	10.302.3.3.90.36.00	residencia medica e multiprofissional	05 3000033	0,00	0,00	0,00	0,00	01099		
	1001.2271	10.302.3.3.90.39.00	residencia medica e multiprofissional	01 3100000	2.907,08	2.907,08	2.907,08	779.849,61	00700		
	1001.2271	10.302.3.3.90.39.00	residencia medica e multiprofissional	05 3000033	0,00	0,00	0,00	64.260,12	01842		
	1001.2276	10.302.3.3.90.39.00	transformacao de um hospital psiquiatrico e hospit al geral	05 3000031	0,00	0,00	0,00	0,00	00704		
	1001.7126	10.302.3.3.90.39.00	emenda 138 pl loa 2016	01 3100000	180.000,00	0,00	0,00	180.000,00	01451		
	1001.7128	10.302.3.3.90.39.00	emenda 140 pl loa 2016	01 3100000	0,00	0,00	0,00	180.000,00	01453		
	1001.7201	10.302.3.3.50.43.00	emenda 223 pl loa 2016	01 3100000	0,00	0,00	0,00	50.000,00	01461		
	1001.7203	10.302.4.4.90.52.00	emenda 225 pl loa 2016	01 3100000	0,00	0,00	0,00	40.000,00	01462		
	1001.7215	10.302.4.4.90.51.00	emenda 237 pl loa 2016	01 3100000	0,00	0,00	0,00	15.000,00	01469		
	1001.7237	10.302.4.4.90.52.00	emenda 259 pl loa 2016	01 3100000	0,00	0,00	0,00	200.000,00	01475		
	1001.7261	10.302.4.4.90.52.00	emenda 283 pl loa 2016	01 3100000	0,00	0,00	0,00	0,00	01478		
	1001.7270	10.302.3.3.90.39.00	emenda 292 pl loa 2016	01 3100000	350.000,00	0,00	0,00	350.000,00	01480		
	1001.2265	10.303.3.3.90.30.00	acoes de assistencia farmaceutica	02 3000022	0,00	0,00	0,00	0,00	01102		
	1001.2265	10.303.3.3.90.30.00	acoes de assistencia farmaceutica	02 3000028	0,00	0,00	0,00	244.000,00	01103		
	1001.2265	10.303.3.3.90.30.00	acoes de assistencia farmaceutica	02 3000035	100.188,60	106.398,27	280.952,61	1.756.800,00	00665		
	1001.2265	10.303.3.3.90.30.00	acoes de assistencia farmaceutica	05 3000030	224.697,47	24.983,37	24.983,37	3.777.000,00	01104		
	1001.2265	10.303.3.3.90.30.00	acoes de assistencia farmaceutica	05 3000033	9.732,42	0,00	0,00	234.320,53	01105		
	1001.2265	10.303.3.3.90.30.00	acoes de assistencia farmaceutica	92 3000011	0,00	0,00	0,00	38.526,24	01698		
	1001.2265	10.303.3.3.90.30.00	acoes de assistencia farmaceutica	92 3000022	0,00	0,00	0,00	18.917,14	01699		
	1001.2265	10.303.3.3.90.30.00	acoes de assistencia farmaceutica	92 3000028	0,00	0,00	0,00	9.724,88	01700		
	1001.2265	10.303.3.3.90.30.00	acoes de assistencia farmaceutica	92 3000035	47.740,76	59.767,31	49.623,39	158.610,09	01701		
	1001.2265	10.303.3.3.90.30.00	acoes de assistencia farmaceutica	95 3000030	307.831,04	14.130,00	651.833,72	14.130,00			

Prefeitura Municipal de Sorocaba										CONAM	
BALANCETE ANALITICO DA DESPESA ORCAMENTARIA POR ELEMENTO											
DATA 10/08/2016										Mes : 07 / 2016	Pagina 30
Orgao	Programacao	Funcional Economica	Descricao	Fonte C.Apl	Empenhado no Mes	Liquidado no Mes	Pago no Mes	Dotacao	Numero		
18.00.00			SECR.DA SAUDE								
18.01.00			GABINETE DO SECRETARIO (SES)								
	1002		REESTRUTURACAO DA REDE DE ATENCAO HOSPITALAR								
	1002.2272	10.302 3.3.50.43.00	apoio a entidades privadas e filantropicas	05 3000033	0,00	0,00	0,00	900,00	01109		
	1002.2274	10.302 3.3.90.36.00	contratualizacao da rede hospitalar	01 3100000	0,00	0,00	0,00	0,00	01351		
	1002.2274	10.302 3.3.90.39.00	contratualizacao da rede hospitalar	01 3100000	1.634,55	68.915,79	104.997,22	5.992.700,00	00967		
	1002.2274	10.302 3.3.90.39.00	contratualizacao da rede hospitalar	05 3000031	484.063,64	6.568.285,57	6.713.903,15	73.523.197,76	00703		
	1002.2274	10.302 3.3.90.93.00	contratualizacao da rede hospitalar	05 3000031	1.101,12	78.553,93	78.553,93	770.202,24	01821		
	1002.2303	10.302 3.3.90.39.00	contratualizacao caps	01 3100000	0,00	0,00	0,00	0,00	00705		
	1002.2303	10.302 3.3.90.39.00	contratualizacao caps	05 3000032	0,00	0,00	0,00	900,00	00706		
	1002.2304	10.302 3.3.90.39.00	contratualizacao residencia terapeutica	01 3100000	0,00	0,00	0,00	0,00	00707		
	1002.7118	10.302 4.4.90.51.00	emenda 130 pl loa 2016	01 3100000	0,00	0,00	0,00	40.000,00	01485		
	1002.7120	10.302 3.3.50.43.00	emenda 132 pl loa 2016	01 3100000	0,00	0,00	0,00	0,00	01486		
	1002.7121	10.302 4.4.90.52.00	emenda 133 pl loa 2016	01 3100000	0,00	0,00	0,00	10.000,00	01487		
	1002.7123	10.302 3.3.50.43.00	emenda 135 pl loa 2016	01 3100000	0,00	0,00	0,00	100.000,00	01488		
	1002.7124	10.302 4.4.90.52.00	emenda 136 pl loa 2016	01 3100000	0,00	0,00	0,00	45.000,00	01489		
	1002.7142	10.302 3.3.50.43.00	emenda 158 pl loa 2016	01 3100000	0,00	0,00	0,00	70.000,00	01490		
	1002.7153	10.302 4.4.90.52.00	emenda 170 pl loa 2016	01 3100000	0,00	0,00	0,00	80.000,00	01491		
	1002.7154	10.302 4.4.90.52.00	emenda 171 pl loa 2016	01 3100000	0,00	0,00	0,00	120.000,00	01492		
	1002.7155	10.302 4.4.90.52.00	emenda 172 pl loa 2016	01 3100000	0,00	0,00	0,00	40.000,00	01493		
	1002.7156	10.302 3.3.50.43.00	emenda 173 pl loa 2016	01 3100000	0,00	0,00	0,00	0,00	01494		
	1002.7157	10.302 3.3.50.43.00	emenda 175 pl loa 2016	01 3100000	0,00	0,00	0,00	0,00	01495		
	1002.7158	10.302 4.4.90.52.00	emenda 176 pl loa 2016	01 3100000	0,00	0,00	0,00	50.000,00	01496		
	1002.7159	10.302 4.4.90.52.00	emenda 177 pl loa 2016	01 3100000	0,00	0,00	0,00	30.000,00	01497		
	1002.7160	10.302 3.3.50.43.00	emenda 178 pl loa 2016	01 3100000	0,00	0,00	0,00	0,00	01498		
	1002.7161	10.302 4.4.90.52.00	emenda 179 pl loa 2016	01 3100000	0,00	0,00	0,00	20.000,00	01499		
	1002.7162	10.302 4.4.90.52.00	emenda 180 pl loa 2016	01 3100000	0,00	0,00	0,00	100.000,00	01500		
	1002.7163	10.302 4.4.90.52.00	emenda 181 pl loa 2016	01 3100000	0,00	0,00	0,00	40.000,00	01501		
	1002.7164	10.302 4.4.90.52.00	emenda 182 pl loa 2016	01 3100000	0,00	0,00	0,00	10.000,00	01502		
	1002.7165	10.302 3.3.50.43.00	emenda 183 pl loa 2016	01 3100000	0,00	0,00	0,00	0,00	01503		
	1002.7166	10.302 3.3.50.43.00	emenda 184 pl loa 2016	01 3100000	0,00	0,00	0,00	0,00	01504		
	1002.7167	10.302 4.4.90.52.00	emenda 185 pl loa 2016	01 3100000	0,00	0,00	0,00	40.000,00	01505		
	1002.7168	10.302 4.4.90.52.00	emenda 186 pl loa 2016	01 3100000	0,00	0,00	0,00	10.000,00	01506		
	1002.7169	10.302 3.3.50.43.00	emenda 187 pl loa 2016	01 3100000	0,00	0,00	0,00	0,00	01507		
	1002.7170	10.302 4.4.90.52.00	emenda 188 pl loa 2016	01 3100000	0,00	0,00	0,00	20.000,00	01508		
	1002.7171	10.302 3.3.50.43.00	emenda 189 pl loa 2016	01 3100000	0,00	0,00	0,00	100.000,00	01509		
	1002.7172	10.302 4.4.90.52.00	emenda 190 pl loa 2016	01 3100000	0,00	0,00	0,00	130.000,00	01510		
	1002.7183	10.302 3.3.50.43.00	emenda 202 pl loa 2016	01 3100000	0,00	0,00	0,00	50.000,00	01511		
	1002.7185	10.302 4.4.90.52.00	emenda 204 pl loa 2016	01 3100000	0,00	0,00	0,00	100.000,00	01512		
	1002.7186	10.302 4.4.90.52.00	emenda 205 pl loa 2016	01 3100000	0,00	0,00	0,00	100.000,00	01513		
	1002.7189	10.302 3.3.50.43.00	emenda 208 pl loa 2016	01 3100000	0,00	0,00	0,00	75.000,00	01514		
	1002.7190	10.302 3.3.50.43.00	emenda 209 pl loa 2016	01 3100000	0,00	0,00	0,00	0,00	01515		
	1002.7193	10.302 3.3.50.43.00	emenda 212 pl loa 2016	01 3100000	0,00	0,00	0,00	0,00	01516		
	1002.7194	10.302 4.4.90.52.00	emenda 213 pl loa 2016	01 3100000	0,00	0,00	0,00	110.000,00	01517		
	1002.7195	10.302 4.4.90.52.00	emenda 214 pl loa 2016	01 3100000	0,00	0,00	0,00	80.000,00	01518		
	1002.7202	10.302 3.3.50.43.00	emenda 224 pl loa 2016	01 3100000	0,00	0,00	0,00	80.000,00	01519		
	1002.7204	10.302 4.4.90.52.00	emenda 226 pl loa 2016	01 3100000	0,00	0,00	0,00	40.000,00	01520		
	1002.7211	10.302 4.4.90.52.00	emenda 233 pl loa 2016	01 3100000	0,00	0,00	0,00	280.000,00	01521		
	1002.7212	10.302 4.4.90.52.00	emenda 234 pl loa 2016	01 3100000	0,00	0,00	0,00	150.000,00	01522		
	1002.7242	10.302 4.4.90.52.00	emenda 264 pl loa 2016	01 3100000	0,00	0,00	0,00	50.000,00	01523		

Prefeitura Municipal de Sorocaba										CONAM	
BALANCETE ANALITICO DA DESPESA ORCAMENTARIA POR ELEMENTO											
DATA 10/08/2016										Mes : 07 / 2016	Pagina 31
Orgao	Programacao	Funcional Economica	Descricao	Fonte C.Apl	Empenhado no Mes	Liquidado no Mes	Pago no Mes	Dotacao	Numero		
18.00.00			SECR.DA SAUDE								
18.01.00			GABINETE DO SECRETARIO (SES)								
	1002.7248	10.302 3.3.50.43.00	emenda 270 pl loa 2016	01 3100000	0,00	0,00	0,00	225.000,00	01524		
	1002.7249	10.302 3.3.50.43.00	emenda 271 pl loa 2016	01 3100000	0,00	0,00	0,00	220.000,00	01525		
	1002.7250	10.302 3.3.50.43.00	emenda 272 pl loa 2016	01 3100000	0,00	0,00	0,00	225.000,00	01526		
	1002.7262	10.302 4.4.90.52.00	emenda 284 pl loa 2016	01 3100000	0,00	0,00	0,00	0,00	01527		
	1002.7282	10.302 4.4.90.51.00	emenda 338 pl loa 2016	01 3100000	0,00	0,00	0,00	0,00	01528		
	1002.7283	10.302 4.4.90.52.00	emenda 339 pl loa 2016	01 3100000	0,00	0,00	0,00	100.000,00	01529		
	1002.7284	10.302 4.4.90.52.00	emenda 340 pl loa 2016	01 3100000	0,00	0,00	0,00	100.000,00	01530		
	1002.7285	10.302 3.3.50.43.00	emenda 341 pl loa 2016	01 3100000	0,00	0,00	0,00	0,00	01531		
			TOTAL GABINETE DO SECRETARIO (SES)		15.955.111,44	32.759.239,83	31.974.318,24	483.176.489,36			
			TOTAL SECR.DA SAUDE		15.955.111,44	32.759.239,83	31.974.318,24	483.176.489,36			

Prefeitura Municipal de Sorocaba										CONAM	
BALANCETE ANALITICO DA DESPESA ORCAMENTARIA POR ELEMENTO											
DATA 10/08/2016										Mes : 07 / 2016	Pagina 32
Orgao	Programacao	Funcional Economica	Descricao	Fonte C.Apl	Empenhado no Mes	Liquidado no Mes	Pago no Mes	Dotacao	Numero		
19.00.00			SECR.DE SERVICOS PUBLICOS								
19.01.00			GABINETE DO SECRETARIO (SERP)								
	5003		CIDADE LIMPA,BONITA,PROMOTORA DE QUALIDADE DE VIDA								
	5003.1109	15.452 4.4.90.51.00	reforma e manutencao de predios publicos	01 1100000	0,00	0,00	0,00	170.000,00	00774		
	5003.1110	15.452 4.4.90.51.00	implantacao de iluminacao publica	01 1100000	0,00	0,00	0,00	2,00	00775		
	5003.1112	15.452 4.4.90.51.00	urbanizacao de sistemas de lazer	01 1100000	0,00	0,00	0,00	0,00	00776		
	5003.1113	15.452 4.4.90.51.00	implantacao de calçadas	01 1100000	0,00	0,00	0,00	0,00	00777		
	5003.1115	15.452 4.4.90.51.00	implantacao de ciclovias	01 1100000	0,00	0,00	0,00	0,00	00778		
	5003.1117	15.452 4.4.90.51.00	implantacao de parques abertos	01 1100000	0,00	0,00	0,00	0,00	00783		
	5003.1117	15.452 4.4.90.52.00	implantacao de parques abertos	01 1100000	0,00	0,00	0,00	120.000,00	01339		
	5003.1124	15.452 4.4.90.51.00	nova destinacao de residuos solidos urbanos	01 1100000	0,00	0,00	0,00	0,00	00779		
	5003.2032	15.452 3.3.60.41.00	administracao de mercados municipais	01 1100000	0,00	0,00	0,00	180.000,00	00744		
	5003.2033	15.452 3.1.90.11.00	manutencao e modernizacao da secretaria	01 1100000	-43.091,74	936.093,34	838.445,76	11.266.079,14	00740		
	5003.2033	15.452 3.1.90.13.00	manutencao e modernizacao da secretaria	01 1100000	0,00	26.825,27	21.861,51	319.331,44	00741		
	5003.2033	15.452 3.1.90.16.00	manutencao e modernizacao da secretaria	01 1100000	0,00	1.325,20	1.325,20	94.723,80	00742		
	5003.2033	15.452 3.1.90.94.00	manutencao e modernizacao da secretaria	01 1100000	33.789,09	33.789,09	33.789,09	179.049,51	00805		
	5003.2033	15.452 3.1.91.13.00	manutencao e modernizacao da secretaria	01 1100000	0,00	216.925,84	190.620,92	2.545.896,11	00743		
	5003.2033	15.452 3.3.71.70.00	manutencao e modernizacao da secretaria	01 1100000	-10.573,08	0,00	0,00	7.553,00	00827		
	5003.2033	15.452 3.3.90.30.00	manutencao e modernizacao da secretaria	01 1100000	14.830,50	61.276,25	55.969,73	454.320,00	00746		
	5003.2033	15.452 3.3.90.39.00	manutencao e modernizacao da secretaria	01 1100000	-41.123,32	451.402,82	319.384,49				

5003.2116	15.452 3.3.90.39.00	manutencao de ciclovias	01 1100000	0,00	0,00	0,00	0,00	0,00	00770
5003.2119	15.452 3.3.90.39.00	manutencao de proprios municipais	01 1100000	64.511,56	0,00	0,00	0,00	165.320,00	00758
5003.2121	15.452 3.3.90.30.00	manutencao paisagistica	01 1100000	0,00	36.733,00	38.632,91	38.632,91	644.289,00	00750
5003.2121	15.452 3.3.90.39.00	manutencao paisagistica	01 1100000	0,00	1.009.749,25	1.205.004,22	1.205.004,22	12.486.429,00	00760
5003.2121	15.452 3.3.90.39.00	manutencao paisagistica	05 1000113	0,00	0,00	0,00	0,00	236.561,00	01827
5003.2122	15.452 3.3.90.30.00	manutencao viaria	01 1100000	0,00	44.391,02	30.661,98	30.661,98	976.990,00	00751
5003.2122	15.452 3.3.90.39.00	manutencao viaria	01 1100000	-500.000,00	688.518,27	409.843,57	409.843,57	8.707.000,00	00761
5003.2122	15.452 3.3.90.92.00	manutencao viaria	01 1100000	0,00	0,00	0,00	0,00	106.000,00	01677
5003.2122	15.452 3.3.90.93.00	manutencao viaria	01 1100000	83,87	83,87	83,87	83,87	400,00	01676
5003.2125	15.452 3.3.90.39.00	coleta e transporte de residuos solidos urbanos	01 1100000	16.757.847,96	5.731.822,00	6.103.711,18	6.103.711,18	71.295.245,63	00763
5003.2126	15.452 3.3.90.36.00	coleta seletiva	01 1100000	0,00	0,00	11.599,26	11.599,26	316.105,00	00837
5003.2126	15.452 3.3.90.39.00	coleta seletiva	01 1100000	-73.569,36	66.943,09	89.705,99	89.705,99	941.409,00	00764
5003.2126	15.452 3.3.90.92.00	coleta seletiva	01 1100000	0,00	0,00	0,00	0,00	34.800,00	01675
5003.2127	15.452 3.3.90.30.00	manutencao de aterros	01 1100000	0,00	0,00	4.779,48	4.779,48	7.910,00	00863
5003.2127	15.452 3.3.90.39.00	manutencao de aterros	01 1100000	0,00	241.720,25	241.720,25	241.720,25	2.608.000,00	00765
5003.2128	15.452 3.3.90.39.00	manutencao de pontos de coleta de entulho	01 1100000	500.000,00	0,00	115.586,48	115.586,48	2.082.027,00	00766
5003.7098	15.452 4.4.90.51.00	emenda 015 pl loa 2016	01 1100000	0,00	0,00	0,00	0,00	50.000,00	01587
5003.7099	15.452 4.4.90.51.00	emenda 016 pl loa 2016	01 1100000	0,00	0,00	0,00	0,00	25.000,00	01588
5003.7100	15.452 4.4.90.51.00	emenda 017 pl loa 2016	01 1100000	0,00	0,00	0,00	0,00	0,00	01589
5003.7109	15.452 4.4.90.51.00	emenda 066 pl loa 2016	01 1100000	0,00	0,00	0,00	0,00	50.000,00	01590
5003.7110	15.452 4.4.90.51.00	emenda 067 pl loa 2016	01 1100000	0,00	0,00	0,00	0,00	50.000,00	01591
5003.7114	15.452 4.4.90.51.00	emenda 072 pl loa 2016	01 1100000	0,00	0,00	0,00	0,00	100.000,00	01592
5003.7148	15.452 4.4.90.51.00	emenda 165 pl loa 2016	01 1100000	0,00	0,00	0,00	0,00	40.000,00	01593
5003.7176	15.452 3.3.90.39.00	emenda 195 pl loa 2016	01 1100000	0,00	0,00	70.000,00	70.000,00	70.000,00	01594
5003.7198	15.452 3.3.90.39.00	emenda 220 pl loa 2016	01 1100000	0,00	0,00	0,00	0,00	40.000,00	01595
5003.7230	15.452 4.4.90.51.00	emenda 252 pl loa 2016	01 1100000	0,00	0,00	0,00	0,00	40.000,00	01596

CN-SIFPM Prefeitura Municipal de Sorocaba CONAM

BALANCETE ANALITICO DA DESPESA ORCAMENTARIA POR ELEMENTO

DATA 10/08/2016 Mes : 07 / 2016 Pagina 33

Orgao	Programacao	Funcional Economica	Descricao	Fonte C.Apl	Empenhado no Mes	Liquidado no Mes	Pago no Mes	Dotacao	Numero
19.00.00			SECR.DE SERVICOS PUBLICOS						
19.01.00			GABINETE DO SECRETARIO (SERP)						
5003.7231	15.452 4.4.90.51.00		emenda 253 pl loa 2016	01 1100000	0,00	0,00	0,00	50.000,00	01597
5003.7234	15.452 3.3.90.39.00		emenda 256 pl loa 2016	01 1100000	0,00	0,00	0,00	40.000,00	01598
5003.7240	15.452 4.4.90.51.00		emenda 262 pl loa 2016	01 1100000	0,00	0,00	0,00	50.000,00	01599
5003.7244	15.452 4.4.90.51.00		emenda 266 pl loa 2016	01 1100000	0,00	0,00	0,00	25.000,00	01600
5003.7246	15.452 4.4.90.51.00		emenda 268 pl loa 2016	01 1100000	0,00	0,00	0,00	17.500,00	01601
5003.7276	15.452 4.4.90.51.00		emenda 298 pl loa 2016	01 1100000	0,00	0,00	0,00	50.000,00	01602
5003.7277	15.452 3.3.90.39.00		emenda 299 pl loa 2016	01 1100000	0,00	0,00	0,00	40.000,00	01603
5003.7278	15.452 4.4.90.51.00		emenda 300 pl loa 2016	01 1100000	0,00	0,00	0,00	70.000,00	01604
5003.7279	15.452 4.4.90.51.00		emenda 301 pl loa 2016	01 1100000	0,00	0,00	0,00	80.000,00	01605
5003.7280	15.452 4.4.90.51.00		emenda 302 pl loa 2016	01 1100000	0,00	0,00	0,00	60.000,00	01606
5003.7288	15.452 4.4.90.51.00		emenda 344 pl loa 2016	01 1100000	0,00	0,00	0,00	91.000,00	01607
5003.7289	15.452 4.4.90.51.00		emenda 345 pl loa 2016	01 1100000	0,00	0,00	0,00	25.000,00	01608
5003.7290	15.452 4.4.90.51.00		emenda 346 pl loa 2016	01 1100000	0,00	0,00	0,00	0,00	01609
5003.7291	15.452 4.4.90.51.00		emenda 347 pl loa 2016	01 1100000	0,00	0,00	0,00	0,00	01610
5003.7292	15.452 4.4.90.51.00		emenda 348 pl loa 2016	01 1100000	0,00	0,00	0,00	0,00	01611
5003.7293	15.452 4.4.90.51.00		emenda 349 pl loa 2016	01 1100000	0,00	0,00	0,00	0,00	01612
5003.7294	15.452 4.4.90.51.00		emenda 350 pl loa 2016	01 1100000	0,00	0,00	0,00	0,00	01613
5003.7295	15.452 4.4.90.51.00		emenda 351 pl loa 2016	01 1100000	0,00	0,00	0,00	0,00	01614
5003.7296	15.452 4.4.90.51.00		emenda 352 pl loa 2016	01 1100000	0,00	0,00	0,00	0,00	01615
5003.7297	15.452 4.4.90.51.00		emenda 353 pl loa 2016	01 1100000	0,00	0,00	0,00	0,00	01616
5003.7298	15.452 4.4.90.51.00		emenda 354 pl loa 2016	01 1100000	0,00	0,00	0,00	0,00	01617
5003.7299	15.452 4.4.90.51.00		emenda 355 pl loa 2016	01 1100000	0,00	0,00	0,00	0,00	01618
5003.7300	15.452 4.4.90.51.00		emenda 356 pl loa 2016	01 1100000	0,00	0,00	0,00	0,00	01619
5003.7301	15.452 4.4.90.51.00		emenda 357 pl loa 2016	01 1100000	0,00	0,00	0,00	0,00	01620
5003.7302	15.452 4.4.90.51.00		emenda 358 pl loa 2016	01 1100000	0,00	0,00	0,00	0,00	01621
5003.7303	15.452 4.4.90.51.00		emenda 359 pl loa 2016	01 1100000	0,00	0,00	0,00	0,00	01622
5003.7304	15.452 4.4.90.51.00		emenda 360 pl loa 2016	01 1100000	0,00	0,00	0,00	0,00	01623
5003.7305	15.452 4.4.90.51.00		emenda 361 pl loa 2016	01 1100000	0,00	0,00	0,00	0,00	01624
5003.7306	15.452 4.4.90.51.00		emenda 362 pl loa 2016	01 1100000	0,00	0,00	0,00	0,00	01625
5003.7307	15.452 4.4.90.51.00		emenda 363 pl loa 2016	01 1100000	0,00	0,00	0,00	0,00	01626
5003.7308	15.452 4.4.90.51.00		emenda 364 pl loa 2016	01 1100000	0,00	0,00	0,00	0,00	01627
			TOTAL GABINETE DO SECRETARIO (SERP)		16.702.705,43	11.270.156,26	11.542.736,99	144.488.272,45	
			TOTAL SECR.DE SERVICOS PUBLICOS		16.702.705,43	11.270.156,26	11.542.736,99	144.488.272,45	

CN-SIFPM Prefeitura Municipal de Sorocaba CONAM

BALANCETE ANALITICO DA DESPESA ORCAMENTARIA POR ELEMENTO

DATA 10/08/2016 Mes : 07 / 2016 Pagina 34

Orgao	Programacao	Funcional Economica	Descricao	Fonte C.Apl	Empenhado no Mes	Liquidado no Mes	Pago no Mes	Dotacao	Numero
29.00.00			COMISSAO DE GESTAO DE EMERGENCIAS-CGE						
29.01.00			GABINETE DO GESTOR						
1003			COMISSAO DE GESTAO DE EMERGENCIA-CGE						
1003.2400	10.302 3.3.90.30.00		comissao de gestao de emergencias-cge	01 3100000	110.162,37	207.769,87	267.164,49	1.589.032,00	01231
1003.2400	10.302 3.3.90.30.00		comissao de gestao de emergencias-cge	02 3000051	0,00	0,00	0,00	4.538.000,00	00823
1003.2400	10.302 3.3.90.30.00		comissao de gestao de emergencias-cge	05 3000031	66.642,00	1.289,45	3.295,95	1.000.000,00	01392
1003.2400	10.302 3.3.90.30.00		comissao de gestao de emergencias-cge	92 3000051	0,00	0,00	0,00	30,41	01702
1003.2400	10.302 3.3.90.39.00		comissao de gestao de emergencias-cge	01 3100000	2.600.000,00	3.290.753,73	3.290.753,73	28.357.608,00	00868
1003.2400	10.302 3.3.90.39.00		comissao de gestao de emergencias-cge	02 3000051	0,00	714.061,00	714.061,00	4.599.577,00	00962
1003.2400	10.302 3.3.90.39.00		comissao de gestao de emergencias-cge	02 3000058	0,00	0,00	0,00	805.660,52	01671
1003.2400	10.302 3.3.90.39.00		comissao de gestao de emergencias-cge	02 3000059	115.246,27	115.246,27	115.246,27	690.857,61	01765
1003.2400	10.302 3.3.90.39.00		comissao de gestao de emergencias-cge	05 3000031	-950.708,80	2.166.776,18	2.166.776,63	30.737.000,00	00869
1003.2400	10.302 3.3.90.39.00		comissao de gestao de emergencias-cge	92 3000058	0,00	0,00	0,00	400.201,03	01672
1003.2400	10.302 4.4.90.52.00		comissao de gestao de emergencias-cge	01 3100000	0,00	0,00	0,00	53.360,00	01355
1003.7125	10.302 3.3.90.39.00		emenda 137 pl loa 2016	01 3100000	0,00	0,00	0,00	140.000,00	01532
1003.7140	10.302 3.3.90.39.00		emenda 152 pl loa 2016	01 3100000	0,00	0,00	0,00	552.500,00	01533
1003.7192	10.302 3.3.90.39.00		emenda 211 pl loa 2016	01 3100000	0,00	0,00	0,00	50.000,00	01534
1003.7217	10.302 3.3.50.43.00		emenda 239 pl loa 2016	01 3100000	0,00	0,00	0,00	25.000,00	01535
1003.7229	10.302 3.3.90.39.00		emenda 251 pl loa 2016	01 3100000	0,00	0,00	0,00	252.500,00	01536
			TOTAL GABINETE DO GESTOR		1.941.341,84	6.494.336,50	6.557.298,07	73.791.326,57	
			TOTAL COMISSAO DE GESTAO DE EMERGENCIAS-CGE		1.941.341,84	6.494.336,50	6.557.298,07	73.791.326,57	
			TOTAL GERAL DA DESPESA ORCAM						

CN-SIFPM										CONAM	
Prefeitura Municipal de Sorocaba											
Receita Orcamentaria e Intra-Orcamentaria											
DATA 10/08/2016										Balancete Analitico - 07 / 2016	Pagina 1
Receita	No.	Fonte	C.Apl	Especificacao	No Mes	No Ano (a)	Prevista (b)	Prevista Atualizada	Diferenca (b-a)		
1.0.0.0.00.00.000				RECEITAS CORRENTES							
1.1.0.0.00.00.000				RECEITA TRIBUTARIA							
1.1.1.0.00.00.000				IMPOSTOS							
1.1.1.2.00.00.000				IMPOSTOS SOBRE O PATRIMONIO E A RENDA							
1.1.1.2.02.00.000				IMP. S/ A PROPRIEDADE PREDIAL E TERRITORIAL URBANA							
1.1.1.2.02.00.001	00001	01	1100000	imposto sobre prop.predial urbana	6.085.375,32	56.951.480,82	92.904.000,00	92.904.000,00	35.952.519,18		
1.1.1.2.02.00.002	00002	01	1100000	imposto sobre a prop.territorial urbana	2.381.976,00	23.281.396,37	35.144.000,00	35.144.000,00	11.862.603,63		
1.1.1.2.04.00.000				IMPOSTO S/A RENDA E PROVENTOS DE QUALQUER NATUREZA							
1.1.1.2.04.31.000				RETIDOS NAS FONTES							
1.1.1.2.04.31.001	00003	01	1100000	retidos nas fontes	5.859.948,44	43.156.004,15	82.208.000,00	82.208.000,00	39.051.995,85		
1.1.1.2.04.34.000				RETIDO NAS FONTES - OUTROS RENDIMENTOS							
1.1.1.2.04.34.001	00004	01	1100000	retido nas fontes - outros rendimentos	190.680,16	1.251.087,19	2.752.000,00	2.752.000,00	1.500.912,81		
1.1.1.2.08.00.000				IMP.S/TR.INTER VIVOS-BENS IMOV.E DIR.REAIS S/IMOV.							
1.1.1.2.08.00.001	00005	01	1100000	imp.s/tr.inter vivos-bens imov.e dir.reais s/imov.	3.905.203,79	25.825.776,94	58.645.000,00	58.645.000,00	32.819.223,06		
1.1.1.3.00.00.000				IMPOSTOS SOBRE A PRODUCAO E A CIRCULACAO							
1.1.1.3.05.00.000				IMPOSTO SOBRE SERVICOS DE QUALQUER NATUREZA-ISSQN							
1.1.1.3.05.00.001	00006	01	1100000	imposto sobre servicos de qualquer natureza-issqn	22.854.196,73	168.813.388,12	364.398.000,00	364.398.000,00	195.584.611,88		
				TOTAL IMPOSTOS	41.277.380,44	319.279.133,59	636.051.000,00	636.051.000,00	316.771.866,41		
1.1.2.0.00.00.000				TAXAS							
1.1.2.1.00.00.000				TAXAS PELO EXERCICIO DO PODER DE POLICIA							
1.1.2.1.17.00.000				TAXA DE FISCALIZACAO DE VIGILANCIA SANITARIA							
1.1.2.1.17.00.001	00007	01	1100000	taxa de fiscalizacao de vigilancia sanitaria	29.241,97	256.886,23	493.000,00	493.000,00	236.113,77		
1.1.2.1.25.00.000				TX.LIC.P/FUNC.ESTAB.COM.,IND.E PREST.SERVICOS							
1.1.2.1.25.00.001	00008	01	1100000	tx.lic.p/func.estab.com.,ind.e prest.servicos	1.558.978,80	13.893.971,91	20.443.000,00	20.443.000,00	6.549.028,09		
1.1.2.1.26.00.000				TAXA DE PUBLICIDADE COMERCIAL							
1.1.2.1.26.00.001	00009	01	1100000	taxa de publicidade comercial	173.465,95	1.404.705,89	1.973.000,00	1.973.000,00	568.294,11		
1.1.2.1.99.00.000				OUTRAS TAXAS PELO EXERCICIO DE PODER DE POLICIA							
1.1.2.1.99.00.003	00354	01	1100000	taxa servico inspecao municipal	12.581,69	64.301,89	0,00	64.301,89	-64.301,89		
1.1.2.2.00.00.000				TAXAS PELA PRESTACAO DE SERVICOS							
1.1.2.2.12.00.000				EMOLUMENTOS E CUSTAS PROCESSUAIS ADMINISTRATIVAS							
1.1.2.2.12.00.001	00010	01	1100000	emolumentos e custas processuais administrativas	22.105,52	120.430,92	276.000,00	276.000,00	155.569,08		
1.1.2.2.28.00.000				TAXA DE CEMITERIOS							

CN-SIFPM										CONAM	
Prefeitura Municipal de Sorocaba											
Receita Orcamentaria e Intra-Orcamentaria											
DATA 10/08/2016										Balancete Analitico - 07 / 2016	Pagina 2
Receita	No.	Fonte	C.Apl	Especificacao	No Mes	No Ano (a)	Prevista (b)	Prevista Atualizada	Diferenca (b-a)		
1.1.2.2.28.00.001	00011	01	1100000	taxa de cemiterios	25.386,82	158.510,99	312.000,00	312.000,00	153.489,01		
1.1.2.2.99.00.000				OUTRAS TAXAS PELA PRESTACAO DE SERVICOS							
1.1.2.2.99.00.001	00157	01	1100000	taxa de remocao de lixo	3.287.909,03	32.253.218,55	46.351.000,00	46.351.000,00	14.097.781,45		
				TOTAL TAXAS	5.109.669,78	48.152.026,38	69.848.000,00	69.912.301,89	21.695.973,62		
1.1.3.0.00.00.000				CONTRIBUICAO DE MELHORIA							
1.1.3.0.04.00.000				CONTR.MELH. P/PAVIMENTACAO E OBRAS COMPLEMENTARES							
1.1.3.0.04.00.001	00014	01	1100000	contr.melh. p/pavimentacao e obras complementares	29.323,42	303.272,55	499.000,00	499.000,00	195.727,45		
				TOTAL CONTRIBUICAO DE MELHORIA	29.323,42	303.272,55	499.000,00	499.000,00	195.727,45		
				TOTAL RECEITA TRIBUTARIA	46.416.373,64	367.734.432,52	706.398.000,00	706.462.301,89	338.663.567,48		
1.3.0.0.00.00.000				RECEITA PATRIMONIAL							
1.3.1.0.00.00.000				RECEITAS IMOBILIARIAS							
1.3.1.1.00.00.000				ALUGUEIS							
1.3.1.1.01.00.000				ALUGUEIS DE IMOVEIS URBANOS							
1.3.1.1.01.00.001	00015	01	1100000	alugueis de imoveis urbanos	19.394,54	113.738,99	136.000,00	136.000,00	22.261,01		
				TOTAL RECEITAS IMOBILIARIAS	19.394,54	113.738,99	136.000,00	136.000,00	22.261,01		
1.3.2.0.00.00.000				RECEITAS DE VALORES MOBILIARIOS							
1.3.2.2.00.00.000				DIVIDENDOS							
1.3.2.2.00.00.001	00242	01	1100000	dividendos acoes telefonica-camara municipal	0,00	1.307,37	13.000,00	13.000,00	11.692,63		
1.3.2.2.00.00.002	00245	01	1100000	dividendos cpl energia s.a.	0,00	2.489,04	7.000,00	7.000,00	4.510,96		
1.3.2.5.00.00.000				REMUNERACAO DE DEPOSITOS BANCARIOS							
1.3.2.5.01.00.000				REMUNERACAO DE DEPOSITOS DE RECURSOS VINCULADOS							
1.3.2.5.01.01.000				REMUN.DEP.BANCARIOS REC.VINCULADOS - ROYALTIES							
1.3.2.5.01.01.001	00016	05	1000018	rend apl fin royalties - uniao	26,51	1.373,66	19.000,00	19.000,00	17.626,34		
1.3.2.5.01.01.002	00017	02	1000018	rend apl fin royalties - estado	2.941,56	28.334,59	48.000,00	48.000,00	19.665,41		
1.3.2.5.01.01.003	00018	05	1000018	rend dep banc comp fin esp exp-cex	0,00	960,33	62.000,00	62.000,00	61.039,67		
1.3.2.5.01.01.004	00019	05	1000018	rend dep banc dep nac prod mineral	509,99	1.864,17	46.000,00	46.000,00	44.135,83		
1.3.2.5.01.02.000				REMUN.DEP.BANC.RECURSOS VINCULADOS - FUNDEB							
1.3.2.5.01.02.001	00347	02	2630000	rend dep banc fundeb	186.877,49	1.290.638,55	2.504.000,00	2.504.000,00	1.213.361,45		
1.3.2.5.01.03.000				REMUN.DEP.BANC.REC.VINCULADOS - FDO. DE SAUDE							
1.3.2.5.01.03.001	00349	02	3000058	rend banc assist oncologica - sta casa	5,79	6.077,65	0,00	6.077,65	-6.077,65		
1.3.2.5.01.03.002	00186	02	3000028	red dep banc programa diabetes	0,00	0,00	7.000,00	7.000,00	7.000,00		
1.3.2.5.01.03.003	00021	05	3000030	rend dep banc assistencia farmaceutica	756,49	32.948,99	406.000,00	406.000,00	373.051,01		
1.3.2.5.01.03.004	00022	05	3000031	rend dep banc media e alta complexidade	30.384,08	131.628,43	439.000,00	439.000,00	307.371,57		
1.3.2.5.01.03.005	00023	05	3000033	rend dep banc atencao basica	1.812,70	31.889,90	1.089.000,00	1.089.000,00	1.057.110,10		

CN-SIFPM										CONAM
Prefeitura Municipal de Sorocaba										
Receita Orcamentaria e Intra-Orcamentaria										
Balancete Analitico - 07 / 2016										Pagina 3
DATA										
10/08/2016										
Receita	No.	Fonte	C.Apl	Especificacao	No Mes	No Ano (a)	Prevista (b)	Prevista Atualizada	Diferenca (b-a)	
1.3.2.5.01.03.006	00024	05	3000032	rend dep banc gestao do sus	1.368,14	33.018,81	143.000,00	143.000,00	109.981,19	
1.3.2.5.01.03.007	00025	05	3000034	rend dep banc vigilancia em saude	10.389,00	132.153,44	709.000,00	709.000,00	576.846,56	
1.3.2.5.01.03.008	00187	02	3000022	rend dep banc at saude sistema penitenciario	256,34	1.723,11	14.000,00	14.000,00	12.276,89	
1.3.2.5.01.03.009	00026	02	3000035	rend dep banc municipalizacao da saude	5.397,05	34.289,66	108.000,00	108.000,00	73.710,34	
1.3.2.5.01.03.010	00164	05	3000047	rend dep banc estr rede serv atencao basica saude	1.047,40	7.000,75	37.000,00	37.000,00	29.999,25	
1.3.2.5.01.03.011	00168	05	3000047	rend dep banc unid de acolhimento adulto-35848-7	655,42	6.311,28	13.000,00	13.000,00	6.688,72	
1.3.2.5.01.03.012	00170	05	3000047	rend dep banc caps ad 3-35847-9	256,32	8.817,71	26.000,00	26.000,00	17.182,29	
1.3.2.5.01.03.013	00172	05	3000047	rend dep banc caps ad 3-35846-0	254,59	7.667,93	26.000,00	26.000,00	18.332,07	
1.3.2.5.01.03.014	00174	05	3000047	rend dep banc prog req abs-ampliacao-35539-9	143,79	966,53	1.000,00	1.000,00	33,47	
1.3.2.5.01.03.015	00176	05	3000047	rend dep banc prog req de abs-ampliacao-35538-0	179,08	1.203,79	2.000,00	2.000,00	796,21	
1.3.2.5.01.03.016	00178	05	3000047	rend dep banc progr req abs-35537-2	130,04	874,12	1.000,00	1.000,00	125,88	
1.3.2.5.01.03.017	00180	05	3000047	rend dep banc prog req de abs-ampliacao-35536-4	106,14	713,43	100,00	713,43	-613,43	
1.3.2.5.01.03.018	00405	05	3000060	rend dep banc pro saude - capital	2.698,79	4.544,40	0,00	4.544,40	-4.544,40	
1.3.2.5.01.03.019	00189	05	3000047	rend dep banc contrucao abs	703,91	5.773,61	10.000,00	10.000,00	4.226,39	
1.3.2.5.01.03.020	00190	05	3000047	rend dep banc conv upa eden	3.307,25	14.307,84	48.000,00	48.000,00	33.692,16	
1.3.2.5.01.03.021	00191	02	3000028	rend dep banc diabetes estado	100,49	675,49	42.000,00	42.000,00	41.324,51	
1.3.2.5.01.03.022	00192	05	3000047	rend dep banc bloco 06 - investimentos	2.459,77	14.357,40	41.000,00	41.000,00	26.642,60	
1.3.2.5.01.03.023	00310	02	3000051	rend dep banc cge hospital estrategico	2.158,17	4.272,92	11.000,00	11.000,00	6.727,08	
1.3.2.5.01.03.025	00413	03	3000054	rend dep banc prog requalif abs - ampliacao	6,37	43,98	0,00	344,74	-43,98	
1.3.2.5.01.03.026	00236	02	3000050	rend dep banc piso at basica estadual	3.476,15	3.535,93	35.000,00	35.000,00	31.464,07	
1.3.2.5.01.03.027	00309	05	3000047	rend dep banc unidades basicas	402,17	10.374,42	25.000,00	25.000,00	14.625,58	
1.3.2.5.01.03.028	00324	05	3000047	rend dep banc progr nac plantas med fitoterapicas	670,27	4.121,75	5.000,00	5.000,00	878,25	
1.3.2.5.01.03.032	00368	05	3000056	rend dep banc prog requalif abs	865,20	3.010,79	0,00	3.010,79	-3.010,79	
1.3.2.5.01.03.033	00370	05	3000057	rend dep banc estrut rede de serv	619,80	16.341,37	0,00	16.341,37	-16.341,37	
1.3.2.5.01.05.000				REMUN.DEP.BANC.REC.VINC.MANUT.DESENV.ENSINO-MDE						
1.3.2.5.01.05.001	00027	01	2000000	rend dep banc educacao basica	5.923,73	186.752,93	1.319.000,00	1.319.000,00	1.132.247,07	
1.3.2.5.01.05.002	00028	05	2200005	rend dep banc quota salario educacao-gse	11.608,28	157.108,84	1.747.000,00	1.747.000,00	1.589.891,16	
1.3.2.5.01.05.003	00029	05	2200003	rend.dep.banc. pnate-transporte escolar	176,35	1.126,60	2.000,00	2.000,00	873,40	
1.3.2.5.01.05.004	00373	01	2300000	rend dep banc ensino medio	63,77	431,76	0,00	431,76	-431,76	
1.3.2.5.01.05.005	00030	05	2000001	rend dep banc pnae-prog nac alimentacao escolar	9.218,90	94.675,68	56.000,00	94.675,68	-38.675,68	
1.3.2.5.01.05.011	00195	02	2000010	rend dep banc ipanema ville	0,00	0,00	25.000,00	25.000,00	25.000,00	
1.3.2.5.01.05.015	00031	02	2200002	rend dep banc transporte alunos - estadual	5.309,95	64.270,12	68.000,00	68.000,00	3.729,88	
1.3.2.5.01.05.016	00182	05	2000015	rend dep banc pac ii-pro-infancia construcao	0,00	0,00	31.000,00	31.000,00	31.000,00	
1.3.2.5.01.05.018	00282	05	2000019	rend dep banc impl adeq estrut esp escolares	2.793,62	11.461,23	18.000,00	18.000,00	6.538,77	
1.3.2.5.01.05.019	00231	05	2000020	rend dep ban manut novos est publ ed inf-fnde	653,43	5.687,75	129.000,00	129.000,00	123.312,25	
1.3.2.5.01.05.021	00311	05	2100001	rend dep banc apoio a creches brasil carinhoso	26.728,33	45.511,92	5.000,00	45.511,92	-40.511,92	
1.3.2.5.01.05.022	00419	05	2000023	rend dep banc termo de compromisso 2015/0534 mobil	2.461,34	11.169,65	0,00	11.169,65	-11.169,65	
1.3.2.5.01.05.023	00421	05	2000024	rend dep banc termo de compromisso 2015/0108 mobil	5.151,30	31.841,97	0,00	31.841,97	-31.841,97	
1.3.2.5.01.05.030	00364	05	2000021	rend dep banc pdde progr dinheiro direto na escola	0,00	86,45	0,00	86,45	-86,45	
1.3.2.5.01.06.000				REMUN.DEP.BANC.REC.VINC.ACOES E SERV.PUB.DE SAUDE						
1.3.2.5.01.06.001	00032	01	3100000	rend dep banc recurso proprio saude	4.348,99	31.790,80	138.000,00	138.000,00	106.209,20	
1.3.2.5.01.06.002	00386	02	3000059	rend dep banc programa pro sta casa 2	578,86	7.561,52	0,00	7.561,52	-7.561,52	
1.3.2.5.01.09.000				REMUN.DEP.BANC.RECURSOS VINCULADOS - CIDE						
1.3.2.5.01.09.001	00199	01	1300000	remun.dep.banc.recursos vinculados - cide	6.297,50	28.009,76	13.000,00	28.009,76	-15.009,76	
1.3.2.5.01.10.000				REMUN.DEP.BANC.REC.VINC.FDO.NAC.ASSIST.SOCIAL-FNAS						
1.3.2.5.01.10.001	00033	05	5000018	rend dep banc paif atencao familia-pbf	237,84	5.962,24	41.000,00	41.000,00	35.037,76	
1.3.2.5.01.10.002	00034	05	5000017	rend dep banc peti-socio economico	0,00	496,59	5.000,00	5.000,00	4.503,41	
1.3.2.5.01.10.003	00374	02	5000031	rend dep banc liberdade assist	0,00	0,23	0,00	0,23	-0,23	

CN-SIFPM										CONAM
Prefeitura Municipal de Sorocaba										
Receita Orcamentaria e Intra-Orcamentaria										
Balancete Analitico - 07 / 2016										Pagina 4
DATA										
10/08/2016										
Receita	No.	Fonte	C.Apl	Especificacao	No Mes	No Ano (a)	Prevista (b)	Prevista Atualizada	Diferenca (b-a)	
1.3.2.5.01.10.004	00283	05	5000021	rend dep banc agente jovem pro jovem urbano	0,00	45,70	1.000,00	1.000,00	954,30	
1.3.2.5.01.10.005	00280	05	5000016	rend dep banc atend pessoa port deficiencia	881,83	7.363,59	36.000,00	36.000,00	28.636,41	
1.3.2.5.01.10.006	00375	02	5000033	rend dep banc piso fixo media	0,00	0,15	0,00	0,15	-0,15	
1.3.2.5.01.10.007	00376	02	5000030	rend dep banc complementando renda	1,12	8,15	0,00	127.876,07	-8,15	
1.3.2.5.01.10.008	00377	02	5000008	rend dep banc bpc	58,47	413,91	0,00	413,91	-413,91	
1.3.2.5.01.10.009	00036	05	5000019	rend dep banc atend populacao de rua	0,00	1.705,51	32.000,00	32.000,00	30.294,49	
1.3.2.5.01.10.010	00284	05	5000002	rend dep banc piso basico variavel	0,00	1.036,28	8.000,00	8.000,00	6.963,72	
1.3.2.5.01.10.011	00037	05	5000020	rend dep banc projeto sentinela-pfmc	0,00	6.462,19	115.000,00	115.000,00	108.537,81	
1.3.2.5.01.10.012	00038	05	5000022	rend dep banc crianca e adolescente	0,00	2.417,51	20.000,00	20.000,00	17.582,49	
1.3.2.5.01.10.013	00039	05	5000013	rend dep banc igd-bolsa familia	0,00	20.189,31	163.000,00	163.000,00	142.810,69	
1.3.2.5.01.10.014	00381	05	5000042	rend dep banc aepeti fnas	718,01	3.866,21	0,00	3.866,21	-3.866,21	
1.3.2.5.01.10.015	00285	05	5000027	rend dep banc pro jovem adolescente	0,00	170,13	1.000,00	1.000,00	829,87	
1.3.2.5.01.10.016	00394	05	5000048	rend dep banc bl guaus fnas	889,68	5.435,83	0,00	5.435,83	-5.435,83	
1.3.2.5.01.10.017	00400	05	5000047	rend dep banc sorocababl gbf fnas	10.343,75	57.549,17	0,00	57.549,17	-57.549,17	
1.3.2.5.01.10.018	00406	05	5000043	rend dep banc acesuastab	786,23	4.289,86	0,00	4.289,86	-4.289,86	
1.3.2.5.01.10.019	00203	05	5000015	rend dep banc fmas assessuas	0,00	1.378,54	31.000,00	31.000,00	29.621,46	
1.3.2.5.01.10.020	00286	05	5000038	ren dep banc reorden assistencia social	0,00	5.861,99	51.000,00	51.000,00	45.138,01	
1.3.2.5.01.10.021	00313	05	5000039	rend dep banc fmas pfmc creas	0,00	83,81	1.000,00	1.000,00	916,19	
1.3.2.5.01.10.022	00314	05	5000040	rend dep banc cepeti	0,00	732,46	5.000,00	5.000,00	4.267,54	
1.3.2.5.01.10.024	00390	05	5000027	rend dep banc cneas rede privada	27,89	152,16	0,00	152,16	-152,16	
1.3.2.5.01.10.025	00407	05	5000044	rend dep banc bl psb fnas	3.352,53	28.367,44	0,00	28.367,44	-28.367,44	
1.3.2.5.01.10.026	00408	05	5000049	rend dep banc bl pseac fnas	1.620,42	10.839,78	0,00	10.839,78	-10.839,78	
1.3.2.5.01.10.027	00412	02	5000051	rend dep banc protecao especial alta complexidade	525,83	2.229,95	0,00	2.229,95	-2.229,95	
1.3.2.5.01.10.028	00415	05	5000050	rend dep banc bl pseac fnas	3.797,30	21.665,00	0,00	21.665,00	-21.665,00	
1.3.2.5.01.99.000				REMUN.DEP.BANCARIOS DE OUTROS RECURSOS VINCULADOS						
1.3.2.5.01.99.001	00281	02	1000097	rend dep banc pavimentacao em parl maria lucia	0,00	0,00	15.000,00	15.000,00	15.000,00	
1.3.2.5.01.99.002	00040	07	1000005	rend. pmat-programa modernizacao adm e tributaria	0,00	0,00	136.000,00	136.000,00	136.000,00	
1.3.2.5.01.99.003	00041	03	4000001	rend dep banc fumtran	213.091,61	4.998.164,22	1.541.000,00	4.998.164,22	-3.457.164,22	
1.3.2.5.01.99.005	00362	02	1000009	rend dep banc cdhu	3,55	22,64	0,00	22,64	-22,64	
1.3.2.5.01.99.006	00042	03	1000015	rend dep banc fmdca-fdo mun dir cr e adolescente	12.642,42	116.817,64	110.000,00	116.817,64	-6.817,64	
1.3.2.5.01.99.007	00043	03	1000007	rend dep banc fadas-fdo desp amador sorocaba	712,28					

CN-SIFPM										CONAM
Prefeitura Municipal de Sorocaba										
Receita Orcamentaria e Intra-Orcamentaria										
Balancete Analitico - 07 / 2016										Pagina 5
DATA										
10/08/2016										
Receita	No.	Fonte	C.Apl	Especificacao	No Mes	No Ano (a)	Prevista (b)	Prevista Atualizada	Diferenca (b-a)	
1.3.2.5.01.99.044	00303	05	1000066	rend dep banc pec praca esporte e cultura	2.061,57	15.339,17	40.000,00	40.000,00	24.660,83	
1.3.2.5.01.99.045	00302	05	1000057	rend dep banc acoes de mobiliz social	0,00	0,00	2.000,00	2.000,00	2.000,00	
1.3.2.5.01.99.051	00304	02	1000098	rend dep banc escola construaao civil	113,15	218,58	1.000,00	1.000,00	781,42	
1.3.2.5.01.99.056	00305	05	1000075	rend dep banc reforma palacete scarpa	1.941,35	12.432,15	20.000,00	20.000,00	7.567,85	
1.3.2.5.01.99.057	00365	02	1000101	rend dep banc escola de beleza	25,13	51,88	0,00	51,88	-51,88	
1.3.2.5.01.99.059	00260	03	1000103	rend dep banc fundo mun assistencia a educacao	6.775,78	44.017,36	33.000,00	44.017,36	-11.017,36	
1.3.2.5.01.99.061	00312	02	1000102	rend dep banc convenio zoologico der	208,62	2.168,26	9.000,00	9.000,00	6.831,74	
1.3.2.5.01.99.062	00315	02	1000107	rend deop banc fecop fdo est pr contr poluicao	0,00	0,00	7.000,00	7.000,00	7.000,00	
1.3.2.5.01.99.063	00316	02	1000108	rend dep banc proj moder biblioteca municipal	0,00	897,90	12.000,00	12.000,00	11.102,10	
1.3.2.5.01.99.064	00366	05	1000106	rend dep banc centro de iniciacao	32,78	204,38	0,00	204,38	-204,38	
1.3.2.5.01.99.065	00367	05	1000112	rend dep banc construaao praca	72,52	289,80	0,00	289,80	-289,80	
1.3.2.5.01.99.068	00341	03	1000006	rend dep banc procon protecao ao consumidor	2.610,82	13.095,38	14.000,00	14.000,00	904,62	
1.3.2.5.01.99.069	00356	05	1000125	rend dep banc trab soc pq mata	3,94	395,34	0,00	395,34	-395,34	
1.3.2.5.01.99.070	00359	05	1000111	ren dep banc pav ruas munic sorocaba cr 804267/14	907,56	1.867,04	0,00	2.601,93	-1.867,04	
1.3.2.5.01.99.071	00360	06	1000123	rend dep banc deposito judicial lei 11.200/15	31.321,50	263.780,13	0,00	263.780,13	-263.780,13	
1.3.2.5.01.99.072	00369	02	1000053	rend dep banc arena multiuso	4.325,12	80.887,47	0,00	80.887,47	-80.887,47	
1.3.2.5.01.99.073	00371	05	1000105	rend dep banc convenio construc portal empts	2.252,39	15.167,59	0,00	15.167,59	-15.167,59	
1.3.2.5.01.99.074	00372	05	1000120	rend dep banc mds aquis mat de consumo	3.272,96	11.498,53	0,00	11.498,53	-11.498,53	
1.3.2.5.01.99.075	00379	05	1000115	rend dep banc reformas cras (cr802260/14)	4.522,70	13.735,38	0,00	13.735,38	-13.735,38	
1.3.2.5.01.99.077	00409	01	1200000	rend dep banc alienacao de bens	22,89	3.369,49	0,00	3.369,49	-3.369,49	
1.3.2.5.01.99.078	00441	05	1000124	ren dep banc pav ruas munic sorocaba-cr804267/14	0,00	2.601,93	0,00	2.601,93	-2.601,93	
1.3.2.5.02.00.000				REMUN.DE DEPOSITOS DE RECURSOS NAO VINCULADOS						
1.3.2.5.02.99.000				REMUN.DE OUTROS DEPOSITOS DE REC.NAO VINCULADOS						
1.3.2.5.02.99.001	00048	01	1100000	rend dep banc de recursos nao vinculados	690.498,93	4.900.456,07	9.790.000,00	9.790.000,00	4.889.543,93	
				TOTAL RECEITAS DE VALORES MOBILIARIOS	1.433.970,04	13.791.810,54	22.977.100,00	27.380.092,86	9.185.289,46	
1.3.3.0.00.00.000				RECEITA DE CONCESSOES E PERMISSOES						
1.3.3.1.00.00.000				RECEITA DE CONCESSOES E PERMISSOES - SERVICOS						
1.3.3.1.99.00.000				OUT.RECEITAS DE CONCESSOES E PERMISSOES-SERVICOS						
1.3.3.1.99.00.001	00261	01	1100000	concessao p/ exploracao de servicos funerarios	0,00	0,00	319.000,00	319.000,00	319.000,00	
				TOTAL RECEITA DE CONCESSOES E PERMISSOES	0,00	0,00	319.000,00	319.000,00	319.000,00	
				TOTAL RECEITA PATRIMONIAL	1.453.364,58	13.905.549,53	23.432.100,00	27.835.092,86	9.526.550,47	
1.7.0.0.00.00.000				TRANSFERENCIAS CORRENTES						
1.7.2.0.00.00.000				TRANSFERENCIAS INTERGOVERNAMENTAIS						
1.7.2.1.00.00.000				TRANSFERENCIAS DA UNIAO						
1.7.2.1.01.00.000				PARTICIPACAO NA RECEITA DA UNIAO						
1.7.2.1.01.02.000				COTA-PARTE FDO.DE PARTIC.DOS MUNICIPIOS - MENSAL						
1.7.2.1.01.02.001	00050	01	1100000	cota-parte fundo de participacao dos municipios	5.340.122,50	34.976.384,03	63.557.000,00	63.557.000,00	28.580.615,97	
1.7.2.1.01.05.000				COTA-PARTE DO IMPOSTO S/A PROP.TERRITORIAL RURAL						

CN-SIFPM										CONAM
Prefeitura Municipal de Sorocaba										
Receita Orcamentaria e Intra-Orcamentaria										
Balancete Analitico - 07 / 2016										Pagina 6
DATA										
10/08/2016										
Receita	No.	Fonte	C.Apl	Especificacao	No Mes	No Ano (a)	Prevista (b)	Prevista Atualizada	Diferenca (b-a)	
1.7.2.1.01.05.001	00051	01	1100000	cota-parte do imposto s/a prop.territorial rural	3.663,55	13.564,29	165.000,00	165.000,00	151.435,71	
1.7.2.1.22.00.000				TRANS.COMPENS.FINANC.P/EXPLORACAO DE REC.MINERAIS						
1.7.2.1.22.20.000				COTA-PARTE DA COMPENS.FINAN.RECURSOS MINERAIS-CFEM						
1.7.2.1.22.20.001	00052	05	1000018	cota-parte da compens.finan.recursos minerais-cfem	38.118,68	237.763,43	555.000,00	555.000,00	317.236,57	
1.7.2.1.22.30.000				C/PARTE ROYALTIES-COMP.FIN.P/PROD.PETR.L.7.990/89						
1.7.2.1.22.30.001	00053	05	1000018	c/parte royalties-comp.fin.p/prod.petr.l.7.990/89	48.636,44	275.002,45	653.000,00	653.000,00	377.997,55	
1.7.2.1.33.00.000				TRANSF.DE RECURSOS DO SUS - REPASSE FUNDO A FUNDO						
1.7.2.1.33.00.001	00055	05	3000031	media alta complexidade ambulatorial	9.695.571,94	62.386.555,66	108.403.000,00	108.403.000,00	46.016.444,34	
1.7.2.1.33.00.002	00056	05	3000030	assistencia farmaceutica	252.354,80	2.018.838,40	3.376.000,00	3.376.000,00	1.357.161,60	
1.7.2.1.33.00.003	00057	05	3000033	atencao basica	1.707.464,24	13.191.371,64	24.975.000,00	24.975.000,00	11.783.628,36	
1.7.2.1.33.00.004	00058	05	3000034	vigilancia em saude	238.420,80	2.428.036,57	4.321.000,00	4.321.000,00	1.892.963,43	
1.7.2.1.33.00.006	00060	05	3000032	gestao do sus	62,00	48.062,00	1.045.900,00	1.045.900,00	997.838,00	
1.7.2.1.35.00.000				TRANSFERENCIAS DE RECURSOS DO FNDE						
1.7.2.1.35.01.000				TRANSFERENCIAS DO SALARIO-EDUCACAO						
1.7.2.1.35.01.001	00061	05	2200005	transferencias do salario-educacao	2.459.419,60	19.126.002,06	33.864.000,00	33.864.000,00	14.737.997,94	
1.7.2.1.35.02.000				TRANSF.DIRETAS DO FNDE REFERENTES AO PDDE						
1.7.2.1.35.02.001	00319	05	2000021	pdde programa dinheiro direto na escola	0,00	0,00	2.000,00	2.000,00	2.000,00	
1.7.2.1.35.03.000				TRANSF.DIRETAS DO FNDE REFERENTES AO PNAE						
1.7.2.1.35.03.001	00062	05	2000001	transf.diretas do fnde referentes ao pnae	652.726,00	4.381.005,60	9.110.000,00	9.110.000,00	4.728.994,40	
1.7.2.1.35.04.000				TRANS.DIRETAS DO FNDE REFERENTES AO PNATE						
1.7.2.1.35.04.001	00063	05	2200003	trans.diretas do fnde referentes ao pnate	14.036,65	87.938,83	155.000,00	155.000,00	67.061,17	
1.7.2.1.35.99.000				OUTRAS TRANSFERENCIAS DIRETAS DO FNDE						
1.7.2.1.35.99.001	00401	05	2100001	apoio a creches - brasil carinhoso	0,00	1.634.041,20	0,00	1.634.041,20	-1.634.041,20	
1.7.2.1.36.00.000				TRANS.FINANCEIRA DO ICMS-DESONERACAO-L.C. N.87/96						
1.7.2.1.36.00.001	00064	01	1100000	transf.financeira do icms-desoneracao-l.c. n.87/96	192.919,62	1.350.437,34	2.566.000,00	2.566.000,00	1.215.562,66	
1.7.2.1.99.00.000				OUTRAS TRANSFERENCIAS DA UNIAO						
1.7.2.1.99.00.001	00391	05	1000071	plano de coleta seletiva	-157.181,82	0,00	0,00	157.181,82	0,00	
1.7.2.2.00.00.000				TRANSFERENCIAS DOS ESTADOS						
1.7.2.2.01.00.000				PARTICIPACAO NA RECEITA DOS ESTADOS						
1.7.2.2.01.01.000				COTA-PARTE DO ICMS						
1.7.2.2.01.01.001	00262	01	1100000	cota-parte do icms	38.639.228,21	272.226.345,21	466.172.000,00	466.172.000,00	193.945.654,79	
1.7.2.2.01.02.000				COTA-PARTE DO IPVA						
1.7.2.2.01.02.001	00263	01	1100000	cota parte ipva	4.283.689,61	114.104.509,06	131.673.000,00	131.673.000,00	17.568.490,94	
1.7.2.2.01.04.000				COTA-PARTE DO IPI SOBRE EXPORTACAO						
1.7.2.2.01.04.001	00264	01	1100000	cota parte ipi s/ exportacoes	231.875,25	1.845.031,98	4.153.000,00	4.153.000,00	2.307.968,02	

CN-SIFPM										CONAM
Prefeitura Municipal de Sorocaba										
Receita Orcamentaria e Intra-Orcamentaria										
Balancete Analitico - 07 / 2016										Pagina 7
DATA										
10/08/2016										
Receita	No.	Fonte	C.Apl	Especificacao	No Mes	No Ano (a)	Prevista (b)	Prevista Atualizada	Diferenca (b-a)	
1.7.2.2.01.13.000				COTA-PARTE DA CONTR.INTERV.NO DOMINIO PUBLICO-CIDE						
1.7.2.2.01.13.001	00265	01	1300000	cide contribuicao sobre dominio economico	209.393,80	515.737,73	55.000,00	515.737,73	-460.737,73	
1.7.2.2.22.00.000				TRANSF.COTA-PARTE DA COMPENSACAO FINANCEIRA (25%)						
1.7.2.2.22.30.000				C/PARTE ROYALTIES COMP.FIN.P/PROD.PETR.L.7990 AR.9						
1.7.2.2.22.30.001	00068	02	1000018	c/parte royalties comp.fin.p/prod.petr.l.7990 ar.9	131.738,78	744.335,54	2.040.000,00	2.040.000,00	1.295.664,46	
1.7.2.2.33.00.000				TRANS.REC.DO ESTADO P/PROG.DE SAUDE-REP.FDO A FDO						
1.7.2.2.33.00.001	00385	02	3000059	programa pro sta casa 2	113.400,00	793.800,00	0,00	793.800,00	-793.800,00	
1.7.2.4.00.00.000				TRANSFERENCIAS MULTIGOVERNAMENTAIS						
1.7.2.4.01.00.000				TRANSF. DE RECURSOS DO FUNDEB						
1.7.2.4.01.00.001	00070	02	2600000	transf. de recursos do fundeb	15.568.295,94	124.996.914,95	207.364.000,00	207.364.000,00	82.367.085,05	
				TOTAL TRANSFERENCIAS INTERGOVERNAMENTAIS	79.663.956,59	657.381.677,97	1.064.204.900,00	1.067.250.660,75	406.823.222,03	
1.7.6.0.00.00.000				TRANSFERENCIAS DE CONVENIOS						
1.7.6.1.00.00.000				TRANSF. CONVENIOS DA UNIAO E DE SUAS ENTIDADES						
1.7.6.1.02.00.000				TRANSF.CONV.DA UNIAO DEST.A PROGRAMAS DE EDUCACAO						
1.7.6.1.02.00.001	00230	05	2000020	manutencao novos estab publ ed infantil-fnde	0,00	0,00	1.398.000,00	1.398.000,00	1.398.000,00	
1.7.6.1.02.00.002	00418	05	2000023	termo de compromisso 2015/0534 mobiliario e equip	0,00	311.173,98	0,00	311.173,98	-311.173,98	
1.7.6.1.02.00.003	00420	05	2000024	termo de compromisso 2015/0108 mobiliario e equipa	0,00	642.785,78	0,00	642.785,78	-642.785,78	
1.7.6.1.03.00.000				TRANSF.CONV.DA UNIAO DEST.A PROG.ASSIST.SOCIAL						
1.7.6.1.03.00.001	00071	05	5000017	peti - socio educativo	0,00	0,00	100.000,00	100.000,00	100.000,00	
1.7.6.1.03.00.002	00380	05	5000042	aepeti fnas	0,00	16.600,00	0,00	16.600,00	-16.600,00	
1.7.6.1.03.00.003	00393	05	5000048	hl gsuas fnas	0,00	16.145,94	0,00	16.145,94	-16.145,94	
1.7.6.1.03.00.004	00073	05	5000015	pronatec	0,00	0,00	137.000,00	137.000,00	137.000,00	
1.7.6.1.03.00.005	00074	05	5000018	protecao social basica familia	0,00	0,00	535.000,00	535.000,00	535.000,00	
1.7.6.1.03.00.006	00075	05	5000012	sac-ppd portador de deficiencia	0,00	0,00	216.000,00	216.000,00	216.000,00	
1.7.6.1.03.00.007	00076	05	5000019	populacao de rua	0,00	60.000,00	448.000,00	448.000,00	388.000,00	
1.7.6.1.03.00.008	00397	05	5000040	fnas cepeti	0,00	16.600,00	0,00	16.600,00	-16.600,00	
1.7.6.1.03.00.009	00077	05	5000020	projeto sentinel	0,00	0,00	901.400,00	901.400,00	901.400,00	
1.7.6.1.03.00.010	00078	05	5000030	pfmc - projeto sentinel	0,00	338.800,00	530.000,00	530.000,00	191.200,00	
1.7.6.1.03.00.011	00079	05	5000022	abrigo crianca adolescente	0,00	192.000,00	748.000,00	748.000,00	556.000,00	
1.7.6.1.03.00.012	00080	05	5000013	igd - bolsa familia	0,00	89.575,88	267.000,00	267.000,00	177.424,12	
1.7.6.1.03.00.013	00399	05	5000047	sorocababl gbf fnas	0,00	177.845,92	0,00	177.845,92	-177.845,92	
1.7.6.1.03.00.015	00426	05	5000049	hl pseac fnas	74.000,00	222.000,00	0,00	222.000,00	-222.000,00	
1.7.6.1.03.00.016	00082	05	5000024	igd-suas	0,00	0,00	64.800,00	64.800,00	64.800,00	
1.7.6.1.03.00.017	00387	05	5000045	cneas rede privada	0,00	3.500,00	0,00	3.500,00	-3.500,00	
1.7.6.1.03.00.018	00428	05	5000050	hl psmc fnas	0,00	187.400,00	0,00	187.400,00	-187.400,00	
1.7.6.1.03.00.022	00273	05	5000014	servico convivencia fortalecimento de vinculos	0,00	0,00	690.000,00	690.000,00	690.000,00	
1.7.6.1.05.00.000				TRANSF.CONV.DA UNIAO DEST.A PROG.SANEAMENTO BASICO						
1.7.6.1.05.00.002	00416	05	1000126	trabalho social residencial bem viver	0,00	34.193,80	0,00	67.508,93	-34.193,80	
1.7.6.1.99.00.000				OUTRAS TRANSFERENCIAS DE CONVENIOS DA UNIAO						

CN-SIFPM										CONAM
Prefeitura Municipal de Sorocaba										
Receita Orcamentaria e Intra-Orcamentaria										
Balancete Analitico - 07 / 2016										Pagina 8
DATA										
10/08/2016										
Receita	No.	Fonte	C.Apl	Especificacao	No Mes	No Ano (a)	Prevista (b)	Prevista Atualizada	Diferenca (b-a)	
1.7.6.1.99.00.003	00443	05	1000071	plano coleta seletiva	157.181,82	157.181,82	0,00	157.181,82	-157.181,82	
1.7.6.2.00.00.000				TRANSFERENCIAS DOS ESTADOS E DE SUAS ENTIDADES						
1.7.6.2.01.00.000				TRANSF. CONVENIOS DO ESTADO PARA O SUS						
1.7.6.2.01.00.001	00348	02	3000058	assist oncologica - sta casa	703,06	802.446,54	0,00	802.446,54	-802.446,54	
1.7.6.2.01.00.003	00087	02	3000035	municipalizacao da saude - estado	93.039,00	2.109.436,00	1.689.000,00	2.593.125,25	-420.436,00	
1.7.6.2.01.00.004	00229	02	3000028	diabetes estado	0,00	0,00	345.000,00	345.000,00	345.000,00	
1.7.6.2.01.00.005	00235	02	3000050	piso atencao basica estadual	0,00	0,00	451.000,00	451.000,00	451.000,00	
1.7.6.2.01.00.006	00270	02	3000051	cge hospital estrategico	714.061,33	1.568.461,33	10.000.000,00	10.000.000,00	8.431.538,67	
1.7.6.2.02.00.000				TRANSF.CONVENIOS DO ESTADO DEST.A PROG.DE EDUCACAO						
1.7.6.2.02.00.001	00088	02	2200002	transporte de alunos ens fundamental - estadual	0,00	4.893.030,00	9.718.000,00	9.718.000,00	4.824.970,00	
1.7.6.2.99.00.000				OUTRAS TRANSFERENCIAS DE CONVENIOS DO ESTADO						
1.7.6.2.99.00.001	00089	02	5000006	fnas - protecao basica	83.339,10	290.793,69	477.320,00	477.320,00	186.526,31	
1.7.6.2.99.00.002	00090	02	5000007	fnas - protecao especial	85.010,20	352.535,70	1.138.070,00	1.138.070,00	785.534,30	
1.7.6.2.99.00.003	00411	02	5000051	protecao especial alta	55.000,00	330.000,00	0,00	330.000,00	-330.000,00	
1.7.6.2.99.00.004	00424	02	1000131	prog mov pta seg transito	0,00	400.000,00	0,00	400.000,00	-400.000,00	
1.7.6.2.99.00.005	00430	02	1000095	agente de credito - banco do povo	0,00	924,48	0,00	924,48	-924,48	
1.7.6.2.99.00.006	00327	02	1000098	ess escola de construcao civil	0,00	13.751,36	33.000,00	33.000,00	19.248,64	
1.7.6.2.99.00.008	00329	02	1000101	escola de beleza-fussesep	0,00	3.213,84	8.000,00	8.000,00	4.786,16	
1.7.6.2.99.00.012	00340	02	5000008	benef de prestacao continuada	0,00	0,00	13.000,00	13.000,00	13.000,00	
				TOTAL TRANSFERENCIAS DE CONVENIOS	1.262.334,51	13.230.396,06	29.907.590,00	34.163.828,64	16.677.193,94	
				TOTAL TRANSFERENCIAS CORRENTES	80.926.291,10	670.612.074,03	1.094.112.490,00	1.101.414.489,39	423.500.415,97	
1.9.0.0.00.00.000				OUTRAS RECEITAS CORRENTES						
1.9.1.0.00.00.000				MULTAS E JUROS DE MORA						
1.9.1.1.00.00.000				MULTAS E JUROS DE MORA DOS TRIBUTOS						
1.9.1.1.38.00.000				MULTAS E JUROS DE MORA DO IPTU						
1.9.1.1.38.00.001	00092	01	1100000	multas e juros de mora do iptu	105.560,52	775.256,84	1.117.000,00	1.117.000,00	341.743,16	
1.9.1.1.39.00.000				MULTAS E JUROS DE MORA DO ITBI						
1.9.1.1.39.00.001	00093	01	1100000	multas e juros de mora do itbi	48.317,51	389.383,57	482.000,00	482.000,00	92.616,43	
1.9.1.1.40.00.000				MULT.E JUROS DE MORA DO IMP.S/SERV.QUALQ.NATUREZA						
1.9.1.1.40.00.001	00094	01	1100000	mult.e juros de mora do imp.s/serv.qualq.natureza	190.237,96	1.270.447,22	2.726.000,00	2.726.000,00	1.455.552,78	
1.9.1.1.99.00.000				MULTAS E JUROS DE MORA DE OUTROS TRIBUTOS						
1.9.1.1.99.01.000				MULTAS E JUROS DE MORA DE OUTROS TRIBUTOS						
1.9.1.1.99.01.001	00095	01	1100000	multas e juros de mora de outros tributos	171.093,11	849.384,45	1.196.000,00	1.196.000,00	346.615,55	
1.9.1.3.00.00.000				MULT.E JUROS DE MORA DA DIVIDA ATIVA DOS TRIBUTOS						
1.9.1.3.11.00.000				MULT.JUR.MORA DA DIVIDA ATIVA DO IPTU						
1.9.1.3.11.00.001	00096	01	1100000	mult.jur.mora da divida ativa do iptu	701.829,17	5.942.756,79	6.987.000,00	6.987.000,00	1.044.243,21	

CN-SIFPM										CONAM
Prefeitura Municipal de Sorocaba										
Receita Orcamentaria e Intra-Orcamentaria										
Balancete Analitico - 07 / 2016										Pagina 9
DATA										
10/08/2016										
Receita	No.	Fonte	C.Apl	Especificacao	No Mes	No Ano (a)	Prevista (b)	Prevista Atualizada	Diferenca (b-a)	
1.9.1.3.12.00.000				MULT.JUR.MORA DA DIV.ATIVA DO ITBI						
1.9.1.3.12.00.001	00097	01	1100000	mult.jur.mora da div.ativa do itbi	41.238,32	508.100,33	351.000,00	511.535,33	-157.100,33	
1.9.1.3.13.00.000				MULTAS E JUROS DE MORA DA DIVIDA ATIVA DO ISSQN						
1.9.1.3.13.00.001	00098	01	1100000	multas e juros de mora da divida ativa do issqn	169.957,41	1.356.060,15	2.190.000,00	2.190.000,00	833.939,85	
1.9.1.3.99.00.000				MULT.E JUROS DE MORA DA DIV.ATIVA DE OUT.TRIBUTOS						
1.9.1.3.99.00.001	00099	01	1100000	mult.e juros de mora da div.ativa de out.tributos	498.857,02	3.137.258,98	4.844.000,00	4.844.000,00	1.706.741,02	
1.9.1.9.00.00.000				MULTAS DE OUTRAS ORIGENS						
1.9.1.9.10.00.000				MULTAS PREVISTAS NA LEGISLACAO SANITARIA						
1.9.1.9.10.00.001	00100	01	1100000	multas previstas na legislacao sanitaria	4.651,61	68.867,78	80.000,00	80.000,00	11.132,22	
1.9.1.9.99.00.000				OUTRAS MULTAS						
1.9.1.9.99.00.001	00101	01	1100000	multas de acoes contra a dengue	2.800,00	11.500,00	18.000,00	18.000,00	6.500,00	
1.9.1.9.99.00.002	00247	01	1100000	multa servico inspecao municipal	0,00	0,00	1.000,00	1.000,00	1.000,00	
1.9.1.9.99.00.003	00258	01	1100000	outras multas	0,00	0,00	5.660.401,00	5.660.401,00	5.660.401,00	
				TOTAL MULTAS E JUROS DE MORA	1.934.542,63	14.309.016,11	25.652.401,00	25.812.936,33	11.343.384,89	
1.9.2.0.00.00.000				INDENIZACOES E RESTITUICOES						
1.9.2.2.00.00.000				RESTITUICOES						
1.9.2.2.99.00.000				OUTRAS RESTITUICOES						
1.9.2.2.99.00.001	00102	01	1100000	vale transporte pms	128.211,63	821.886,53	1.735.000,00	1.735.000,00	913.113,47	
1.9.2.2.99.00.002	00103	01	1100000	vale refeicao pms	85.787,89	667.562,07	1.739.000,00	1.739.000,00	1.071.437,93	
1.9.2.2.99.00.003	00104	01	1100000	cesta basica - pms	195.399,97	1.336.607,51	2.817.000,00	2.817.000,00	1.480.392,49	
1.9.2.2.99.00.004	00105	01	1100000	outras restituiçoes	178.456,25	1.326.096,12	3.646.000,00	3.646.000,00	2.319.903,88	
1.9.2.2.99.00.005	00106	01	1100000	cesta basica - saae	0,00	445.351,76	2.708.000,00	2.708.000,00	2.262.648,24	
1.9.2.2.99.00.006	00107	01	1100000	cesta basica - urnes	57.134,84	224.124,34	1.752.000,00	1.752.000,00	1.527.875,66	
1.9.2.2.99.00.007	00108	01	1100000	cesta basica - funserv	59.594,73	389.834,62	1.595.000,00	1.595.000,00	1.205.165,38	
1.9.2.2.99.00.008	00109	01	1100000	restituicao energia eletrica mercado distrital	12.265,98	53.803,74	86.000,00	86.000,00	32.196,26	
1.9.2.2.99.00.009	00110	01	1100000	combustivel - urbes	1.452,92	3.799,51	513.000,00	513.000,00	509.200,49	
				TOTAL INDENIZACOES E RESTITUICOES	718.304,21	5.269.066,20	16.591.000,00	16.591.000,00	11.321.933,80	
1.9.3.0.00.00.000				RECEITA DA DIVIDA ATIVA						
1.9.3.1.00.00.000				RECEITA DA DIVIDA ATIVA TRIBUTARIA						
1.9.3.1.11.00.000				REC.DIV.ATIVA DO IMP.S/A PROP.PRED.TERRIT.URBANA						
1.9.3.1.11.00.001	00111	01	1100000	rec.div.ativa do imp.s/a prop.pred.territ.urbana	1.259.559,14	10.291.397,37	20.463.000,00	20.463.000,00	10.171.602,63	
1.9.3.1.12.00.000				RECEITA DA DIVIDA ATIVA DO ITBI						
1.9.3.1.12.00.001	00112	01	1100000	receita da divida ativa do itbi	37.649,10	367.161,40	245.000,00	370.548,26	-122.161,40	
1.9.3.1.13.00.000				REC.DIVIDA ATIVA DO IMP.S/SERV.DE QUALQ.NATUREZA						
1.9.3.1.13.00.001	00113	01	1100000	rec.divida ativa do imp.s/serv.de qualq.natureza	323.382,42	3.208.551,73	6.468.000,00	6.468.000,00	3.259.448,27	
1.9.3.1.13.00.000				REC.DIV.ATIVA DA TX.DE FISC.E VIGILANCIA SANITARIA						

CN-SIFPM										CONAM
Prefeitura Municipal de Sorocaba										
Receita Orcamentaria e Intra-Orcamentaria										
Balancete Analitico - 07 / 2016										Pagina 10
DATA										
10/08/2016										
Receita	No.	Fonte	C.Apl	Especificacao	No Mes	No Ano (a)	Prevista (b)	Prevista Atualizada	Diferenca (b-a)	
1.9.3.1.13.00.001	00114	01	1100000	rec.div.ativa da tx.de fisc.e vigilancia sanitaria	4.860,39	44.920,23	78.000,00	78.000,00	33.079,77	
1.9.3.1.98.00.000				RECEITA DA DIVIDA ATIVA DAS CONTRIB. DE MELHORIA						
1.9.3.1.98.00.001	00115	01	1100000	rec.div.ativa contr. melhorias	16.137,01	105.531,87	498.000,00	498.000,00	392.468,13	
1.9.3.1.99.00.000				RECEITA DA DIVIDA ATIVA DE OUTROS TRIBUTOS						
1.9.3.1.99.01.000				REC.DA DIVIDA ATIVA DE OUTROS TRIBUTOS - PRINCIPAL						
1.9.3.1.99.01.001	00116	01	1100000	rec.div.ativa tx lic func estabelecimento	210.065,15	1.333.803,26	1.895.000,00	1.895.000,00	561.196,74	
1.9.3.1.99.01.002	00117	01	1100000	rec.div.ativa tx publicidade	18.545,69	117.535,92	312.000,00	312.000,00	194.464,08	
1.9.3.1.99.01.003	00118	01	1100000	rec.div.ativa emol. e custas processo	1.401,56	21.441,01	12.000,00	21.482,11	-9.441,01	
1.9.3.1.99.01.005	00120	01	1100000	rec div ativa outros tributos	14.109,38	134.700,99	620.000,00	620.000,00	485.299,01	
1.9.3.1.99.01.006	00162	01	1100000	rec.div.ativa taxa de remocao de lixo	479.172,98	3.255.047,78	4.711.000,00	4.711.000,00	1.455.952,22	
1.9.3.2.00.00.000				RECEITA DA DIVIDA ATIVA NAO TRIBUTARIA						
1.9.3.2.99.00.000				REC. DIVIDA ATIVA NAO TRIBUTARIA DE OUT. RECEITAS						
1.9.3.2.99.01.000				REC.DIVIDA ATIVA NAO-TRIBUT.OUT.REC.PRINCIPAL						
1.9.3.2.99.01.001	00121	01	1100000	rec.div.ativa taxa de cemiterio	232,60	2.698,65	2.000,00	2.698,65	-698,65	
1.9.3.2.99.01.002	00122	01	1100000	rec.div.ativa multas posturas	68.317,22	395.231,90	691.000,00	691.000,00	295.768,10	
1.9.3.2.99.01.004	00123	01	1100000	rec.div.ativa rendas eventuais	7.982,89	57.482,47	88.000,00	88.000,00	30.517,53	
1.9.3.2.99.01.005	00382	01	1100000	rec dic ativa ressarcimento	0,00	31,55	0,00	31,55	-31,55	
				TOTAL RECEITA DA DIVIDA ATIVA	2.441.415,53	19.335.536,13	36.083.000,00	36.218.760,57	16.747.463,87	
1.9.9.0.00.00.000				RECEITAS CORRENTES DIVERSAS						
1.9.9.0.02.00.000				RECEITA DE ONUS DE SUCUMBENCIA DE ACOES JUDICIAIS						
1.9.9.0.02.02.000				RECEITA DE ONUS DE SUCUMBENCIA						
1.9.9.0.02.02.001	00125	01	1100000	receita de onus de sucumbencia	118.090,58	1.147.972,30	3.794.000,00	3.794.000,00	2.646.027,70	
1.9.9.0.99.00.000				OUTRAS RECEITAS						
1.9.9.0.99.99.000				OUTRAS RECEITAS						
1.9.9.0.99.99.001	00126	01	1100000	receitas eventuais	61.019,29	286.732,82	3.234.000,00	3.234.000,00	2.947.267,18	
1.9.9.0.99.99.002	00127	01	1100000	receita de mercados	0,00	0,00	450.000,00	450.000,00	450.000,00	
1.9.9.0.99.99.003	00128	01	1100000	visa zoonoses	0,00	0,00	8.000,00	8.000,00	8.000,00	
1.9.9.0.99.99.004	00129	03	1000103	faed - fundo municipal de apoio a educacao	8.717,11	34.592,45	60.000,00	60.000,00	25.407,55	
1.9.9.0.99.99.005	00130	03	5000004	fss - fundo social de solidariedade	4.008,65	26.531,46	21.000,00	26.531,46	-5.531,46	
1.9.9.0.99.99.006	00131	03	1000003	fama - fundo municipal de meio ambiente	30.702,50	394.684,00	593.000,00	593.000,00	198.316,00	
1.9.9.0.99.99.007	00132	03	4000001	fumtran - fundo municipal de transito	1.417.919,51	15.400.957,30	9.375.000,00	15.559.899,13	-6.025.957,30	
1.9.9.0.99.99.008	00133	03	1000007	fadas - fundo apoio desporto amador sorocaba	0,00	91.467,36	132.000,00	132.000,00	40.532,64	
1.9.9.0.99.99.009	00135	03	1000006	procon - protecao ao consumidor	0,00	87.659,29	53.000,00	87.659,29	-34.659,29	
1.9.9.0.99.99.010	00136	03	1000015	fmca - fundo municipal da crianca e adolescente	6.331,17	472.582,81	862.000,00	862.000,00	389.417,19	
1.9.9.0.99.99.011	00137	03	1000017	fmfp - fundo municipal de festejos populares	0,00	0,00	27.000,00	27.000,00	27.000,00	
1.9.9.0.99.99.012	00228	01	1100000	programa garantia de renda minima	40.238,92	1.022.419,84	2.274.000,00	2.274.000,00	1.251.580,16	
1.9.9.0.99.99.013	00138	03	1000069	fmh - fundo municipal habitacao	0,00	0,00	10.000,00	10.000,00	10.000,00	
1.9.9.0.99.99.014	00161	01	1100000	carteira de tributos municipais	0,00	1.247,81	28.000,00	28.000,00	26.752,19	
1.9.9.0.99.99.015	00403	03	1000127	edo munic destinacao incrementos fiscais sorocaba	14.129,85	730.947,12	0,00	730.947,12	-730.947,12	
1.9.9.0.99.99.016	00155	03	1000096	fmc - fundo municipal de cultura	4.774,49	135.834,68	200.000,00	200.000,00	64.165,32	

CN-SIFPM										CONAM
Prefeitura Municipal de Sorocaba										
Receita Orcamentaria e Intra-Orcamentaria										
Balancete Analitico - 07 / 2016										Pagina 11
Receita	No.	Fonte	C.Apl	Especificacao	No Mes	No Ano (a)	Prevista (b)	Prevista Atualizada	Diferenca (b-a)	
1.9.9.0.99.99.018	00331	01	1100000	preco publ depos res aterro inertes lei 9454/10	146.269,07	1.016.368,93	2.180.000,00	2.180.000,00	1.163.631,07	
1.9.9.0.99.99.019	00352	01	1100000	parcelamentos - juros de financiamento	25.806,15	104.909,74	0,00	105.830,96	-104.909,74	
1.9.9.0.99.99.021	00357	01	1100000	preco publ lic func desmanche	400,00	1.700,00	0,00	1.700,00	-1.700,00	
				TOTAL RECEITAS CORRENTES DIVERSAS	1.878.407,29	20.956.607,91	23.301.000,00	30.364.567,96	2.344.392,09	
				TOTAL OUTRAS RECEITAS CORRENTES	6.972.669,66	59.870.226,35	101.627.401,00	108.987.264,86	41.757.174,65	
				TOTAL RECEITAS CORRENTES	135.768.698,98	1.112.122.282,43	1.925.569.991,00	1.944.699.149,00	813.447.708,57	
2.0.0.0.00.00.000				RECEITAS DE CAPITAL						
2.1.0.0.00.00.000				OPERACOES DE CREDITO						
2.1.1.0.00.00.000				OPERACOES DE CREDITO INTERNAS						
2.1.1.4.00.00.000				OPERACOES DE CREDITO INTERNAS - CONTRATUAIS						
2.1.1.4.05.00.000				OPER.CRED.INTERNAS P/PROG.MODERNIZ.ADMIN.PUBLICA						
2.1.1.4.05.00.001	00141	07	1000005	oper.cred.internas p/prog.moderniz.admin.publica	0,00	0,00	1.500.000,00	1.500.000,00	1.500.000,00	
2.1.1.4.99.00.000				OUTRAS OPERACOES DE CREDITO INTERNAS - CONTRATUAIS						
2.1.1.4.99.00.001	00271	07	1000093	desenvolve-sp via sp	0,00	0,00	7.000.000,00	7.000.000,00	7.000.000,00	
2.1.1.4.99.00.002	00395	07	1000093	via sp 2	0,00	7.565.266,74	0,00	7.565.266,74	-7.565.266,74	
2.1.1.4.99.00.006	00338	07	1000067	linha inv esportivo 2014	0,00	1.825.575,30	500.000,00	1.825.575,30	-1.325.575,30	
2.1.1.4.99.00.008	00142	07	1000091	progr.pro-transporte-mobil.medias.cidades	0,00	0,00	20.000.000,00	20.000.000,00	20.000.000,00	
2.1.1.4.99.00.009	00330	07	1000110	programa pro-transporte (ct.nr.0399.676.97/14)	0,00	2.479.063,00	2.000.000,00	2.479.063,00	-479.063,00	
				TOTAL OPERACOES DE CREDITO INTERNAS	0,00	11.869.905,04	31.000.000,00	40.369.905,04	19.130.094,96	
2.1.2.0.00.00.000				OPERACOES DE CREDITO EXTERNAS						
2.1.2.3.00.00.000				OPERACOES DE CREDITOS EXTERNAS - CONTRATUAIS						
2.1.2.3.99.00.000				OUTRAS OPERACOES DE CREDITO EXTERNAS - CONTRATUAIS						
2.1.2.3.99.00.001	00269	07	1000054	caf-mobilidade total	0,00	0,00	25.000.000,00	25.000.000,00	25.000.000,00	
				TOTAL OPERACOES DE CREDITO EXTERNAS	0,00	0,00	25.000.000,00	25.000.000,00	25.000.000,00	
				TOTAL OPERACOES DE CREDITO	0,00	11.869.905,04	56.000.000,00	65.369.905,04	44.130.094,96	
2.2.0.0.00.00.000				ALIENACAO DE BENS						
2.2.1.0.00.00.000				ALIENACAO DE BENS MOVEIS						
2.2.1.9.00.00.000				ALIENACAO DE OUTROS BENS MOVEIS						
2.2.1.9.00.00.001	00143	01	1200000	alienacao de outros bens moveis	0,00	660,00	219.000,00	219.000,00	218.340,00	
				TOTAL ALIENACAO DE BENS MOVEIS	0,00	660,00	219.000,00	219.000,00	218.340,00	
2.2.2.0.00.00.000				ALIENACAO DE BENS IMOVEIS						
2.2.2.9.00.00.000				ALIENACAO DE OUTROS BENS IMOVEIS						

CN-SIFPM										CONAM
Prefeitura Municipal de Sorocaba										
Receita Orcamentaria e Intra-Orcamentaria										
Balancete Analitico - 07 / 2016										Pagina 12
Receita	No.	Fonte	C.Apl	Especificacao	No Mes	No Ano (a)	Prevista (b)	Prevista Atualizada	Diferenca (b-a)	
2.2.2.9.00.00.001	00144	01	1200000	alienacao de outros bens imoveis	969,99	7.025,46	161.000,00	161.000,00	153.974,54	
				TOTAL ALIENACAO DE BENS IMOVEIS	969,99	7.025,46	161.000,00	161.000,00	153.974,54	
				TOTAL ALIENACAO DE BENS	969,99	7.685,46	380.000,00	380.000,00	372.314,54	
2.4.0.0.00.00.000				TRANSFERENCIAS DE CAPITAL						
2.4.2.0.00.00.000				TRANSFERENCIAS INTERGOVERNAMENTAIS						
2.4.2.1.00.00.000				TRANSFERENCIAS DA UNIAO						
2.4.2.1.01.00.000				TRANSF.DE RECURSOS DO SISTEMA UNICO DE SAUDE - SUS						
2.4.2.1.01.00.001	00323	05	3000047	programa nac de plantas medicinais e fitoterapicas	0,00	0,00	99.000,00	99.000,00	99.000,00	
2.4.2.1.01.00.002	00332	05	3000047	implantacao de unidades basicas de saude	-260.000,00	0,00	122.000,00	260.000,00	122.000,00	
2.4.2.1.01.00.003	00404	05	3000060	pro saude - capital	0,00	82.240,22	0,00	82.240,22	-82.240,22	
2.4.2.1.02.00.000				TRANSF.RECURSOS DESTINADOS A PROGRAMAS DE EDUCACAO						
2.4.2.1.02.00.002	00276	05	2000019	pac ii adequacao estr esportivas escolares	0,00	254.997,49	255.000,00	255.000,00	2,51	
2.4.2.1.99.00.000				OUTRAS TRANSFERENCIAS DA UNIAO						
2.4.2.1.99.00.001	00278	05	1000076	restauracao manutencao museus - cto 1000189-53	0,00	0,00	375.000,00	375.000,00	375.000,00	
2.4.2.1.99.00.002	00321	05	1000106	centro de iniciacao ao esporte-cie	0,00	0,00	3.415.000,00	3.415.000,00	3.415.000,00	
2.4.2.1.99.00.003	00325	05	1000111	pav ruas munic sorocaba - cto rep 804267/14	0,00	0,00	56.000,00	56.000,00	56.000,00	
2.4.2.1.99.00.004	00343	05	1000116	constr centro atendimento turista (cr 800894/14)	0,00	0,00	487.500,00	487.500,00	487.500,00	
2.4.2.1.99.00.005	00344	05	1000114	construcao de cras (cr 802875/14)	6.756,51	35.119,40	350.000,00	350.000,00	314.880,60	
2.4.2.1.99.00.006	00345	05	1000115	ref centro ref assistencia social (cr 802260/14)	0,00	0,00	900.000,00	900.000,00	900.000,00	
2.4.2.1.99.00.007	00432	05	1000114	estrut protecao social basica construcao cras	-350.000,00	0,00	0,00	350.000,00	0,00	
2.4.2.1.99.00.008	00440	05	1000124	pav ruas municipio sorocaba - cr804267/14	0,00	127.870,00	0,00	127.870,00	-127.870,00	
				TOTAL TRANSFERENCIAS INTERGOVERNAMENTAIS	-603.243,49	500.227,11	6.059.500,00	6.757.610,22	5.559.272,89	
2.4.7.0.00.00.000				TRANSFERENCIAS DE CONVENIOS						
2.4.7.1.00.00.000				TRANSF. DE CONVENIOS DA UNIAO E DE SUAS ENTIDADES						
2.4.7.1.01.00.000				TRANSF.DE CONVENIOS DA UNIAO PARA O SUS						
2.4.7.1.01.00.001	00434	05	3000047	caps ad3 35.847-9	-250.000,00	0,00	0,00	250.000,00	0,00	
2.4.7.1.01.00.002	00436	05	3000047	caps ad3 35.846-0	-250.000,00	0,00	0,00	250.000,00	0,00	
2.4.7.1.99.00.000				OUTRAS TRANSFERENCIAS DE CONVENIOS DA UNIAO						
2.4.7.1.99.00.001	00355	05	1000125	trabalho social residencial pq mata	0,00	94.938,92	0,00	144.880,56	-94.938,92	
2.4.7.1.99.00.003	00146	05	1000075	reforma do palacete scarpa	0,00	0,00	244.000,00	244.000,00	244.000,00	
2.4.7.1.99.00.006	00342	05	1000112	construcao praça juventude	0,00	0,00	2.000.000,00	2.000.000,00	2.000.000,00	
2.4.7.1.99.00.010	00449	05	1000115	ref centro de ref assist social cr 802260/14	0,00	700.391,60	0,00	700.391,60	-700.391,60	
2.4.7.1.99.00.011	00450	05	1000114	estrut prot social basica constr cras	350.000,00	350.000,00	0,00	350.000,00	-350.000,00	
2.4.7.2.00.00.000				TRANSF.CONVENIOS DOS ESTADOS E DE SUAS ENTIDADES						
2.4.7.2.05.00.000				TRANS.CONV.EST.DEST.PROG.INFRA-ESTRUT.TRANSPORTES						
2.4.7.2.05.00.001	00243	02	1000099	convenio infraestrutura urbana	0,00	0,00	1.000.000,00	1.000.000,00	1.000.000,00	
2.4.7.2.99.00.000				OUTRAS TRANSFERENCIAS DE CONVENIOS DOS ESTADOS						

CN-SIFPM										CONAM
Prefeitura Municipal de Sorocaba										
Receita Orcamentaria e Intra-Orcamentaria										
Balancete Analitico - 07 / 2016										Pagina 13
DATA										10/08/2016
Receita	No.	Fonte	C.Apl	Especificacao	No Mes	No Ano (a)	Prevista (b)	Prevista Atualizada	Diferenca (b-a)	
2.4.7.2.99.00.001	00346	02	1000063	constr centro esportivo jd nilton torres	0,00	0,00	92.000,00	92.000,00	92.000,00	
2.4.7.2.99.00.002	00268	02	1000053	convenio arena multiuso	0,00	0,00	102.000,00	102.000,00	102.000,00	
2.4.7.2.99.00.003	00438	02	1000067	centro esportivo dep c. cezar	0,00	91.582,70	0,00	91.582,70	-91.582,70	
TOTAL TRANSFERENCIAS DE CONVENIOS					-150.000,00	1.236.913,22	3.438.000,00	5.224.854,86	2.201.086,78	
TOTAL TRANSFERENCIAS DE CAPITAL					-753.243,49	1.737.140,33	9.497.500,00	11.982.465,08	7.760.359,67	
OUTRAS RECEITAS DE CAPITAL										
OUTRAS RECEITAS										
2.5.9.0.00.00.000				depostio judicial - lei 11.200/15	2.368.407,47	10.818.247,56	0,00	10.975.249,35	-10.818.247,56	
2.5.9.0.00.00.001	00351	06	1000123	restituicao divida fundada med prov 1811/99	0,00	32.710.795,04	0,00	32.710.795,04	-32.710.795,04	
2.5.9.0.00.00.002	00410	01	1100000							
TOTAL OUTRAS RECEITAS					2.368.407,47	43.529.042,60	0,00	43.686.044,39	-43.529.042,60	
TOTAL OUTRAS RECEITAS DE CAPITAL					2.368.407,47	43.529.042,60	0,00	43.686.044,39	-43.529.042,60	
TOTAL RECEITAS DE CAPITAL					1.616.133,97	57.143.773,43	65.877.500,00	121.418.414,51	8.733.726,57	
DEDUCOES DE RECEITAS										
FUNDEB										
RECEITAS CORRENTES										
1.7.2.1.01.02.000	00149	01	2000000	deducoes de receitas para o fundeb - fpm	-698.307,46	-6.625.559,43	-12.711.400,00	-12.711.400,00	-6.085.840,57	
1.7.2.1.01.05.000	00150	01	2000000	deducoes de receitas para o fundeb - itr	-732,70	-2.930,68	-33.000,00	-33.000,00	-30.069,32	
1.7.2.1.36.00.000	00151	01	2000000	deducoes de receitas para o fundeb - l.c. 87/96	-38.583,92	-270.087,44	-513.200,00	-513.200,00	-243.112,56	
1.7.2.2.01.01.001	00152	01	2000000	deducoes de receitas para o fundeb - icms	-7.727.845,62	-54.445.268,94	-93.234.400,00	-93.234.400,00	-38.789.131,06	
1.7.2.2.01.02.000	00153	01	2000000	deducoes de receitas para o fundeb - ipva	-856.737,93	-22.822.403,79	-26.334.600,00	-26.334.600,00	-3.512.196,21	
1.7.2.2.01.04.000	00154	01	2000000	deducoes de receitas p/o fundeb - ipi exportacao	-46.375,06	-369.006,43	-830.600,00	-830.600,00	-461.593,57	
TOTAL RECEITAS CORRENTES					-9.368.582,69	-84.535.256,71	-133.657.200,00	-133.657.200,00	-49.121.943,29	
TOTAL FUNDEB					-9.368.582,69	-84.535.256,71	-133.657.200,00	-133.657.200,00	-49.121.943,29	
RETIFICACOES										
RECEITAS CORRENTES										
1.3.2.5.02.99.001	00358	01	1100000	rend dep banc recursos nao vinculados	0,00	-3.597.507,88	0,00	-3.597.507,88	3.597.507,88	
TOTAL RECEITAS CORRENTES					0,00	-3.597.507,88	0,00	-3.597.507,88	3.597.507,88	
TOTAL RETIFICACOES					0,00	-3.597.507,88	0,00	-3.597.507,88	3.597.507,88	
TOTAL DEDUCOES DE RECEITAS					-9.368.582,69	-88.132.764,59	-133.657.200,00	-137.254.707,88	-45.524.435,41	

CN-SIFPM										CONAM
Prefeitura Municipal de Sorocaba										
Receita Orcamentaria e Intra-Orcamentaria										
Balancete Analitico - 07 / 2016										Pagina 14
DATA										10/08/2016
Receita	No.	Fonte	C.Apl	Especificacao	No Mes	No Ano (a)	Prevista (b)	Prevista Atualizada	Diferenca (b-a)	
TOTAL GERAL DA RECEITA					128.016.250,26	1.081.133.291,27	1.857.790.291,00	1.928.862.855,63	776.656.999,73	

ANTONIO CARLOS PANNUNZIO  
PREFEITO MUNICIPAL  
CPF-189.523.648-72

AURILIO SERGIO COSTA CAIADO  
SECRETARIO DA FAZENDA  
CPF-451.452.537-53

MARCELO DUARTE REGALADO  
DIRETOR AREA DA ADM FINANC.CONTABIL  
CPF-086.088.718-90

JULIANO CHAVAGLIA DE ALMEIDA  
CHEFE DE DIVISAO  
CRC-1SP189501/O-1



**SECRETARIA DA FAZENDA**  
**ÁREA DE FISCALIZAÇÃO**  
**DIVISÃO DE FISCALIZAÇÃO DE POSTURAS MOBILIARIAS**  
**SEÇÃO DE FISCALIZAÇÃO DE PUBLICIDADE E PROPAGANDA**  
RUA PERNAMBUCO, 100 - VI. CASA NOVA - TEL: 3231-3125

### EDITAL N.º 24/2016

A Secretaria da Fazenda através da Seção de Fiscalização de Publicidade e Propaganda, comunica aos contribuintes abaixo relacionados, que no prazo de 5 (cinco) dias, a contar da data de publicação deste documento, deverão comparecer a esta Seção de Fiscalização na R. Pernambuco, 100 – VI. Casa Nova, de 2ª a 6ª feira, entre 8h e 16h, para retirada dos documentos abaixo relacionados. Salientamos que o não comparecimento ensejará a continuidade dos procedimentos administrativos, nos termos da legislação vigente.

Contribuinte	Endereço	Processo	Documento
Giovana Antunes Garcez	R. José Martínez Peres, 131	19.060/2016	Guias de multas 484723/16, 484722/16 e notificação 267/16
Guilherme Camargo Trevel	R. José Pedro Luz Netto, 619	19.484/2016	Guia de multa 476801/16
3 Draw Ltda Me	R. Walter Vieira Pinto, 237	20.708/2016	Notificação n.º 281/2016
Francine de Oliveira Caçador	R. Rogério Arcury, 38	31.942/2015	Notificação n.º 276/2016
Open Org. Projetos e Empreend. Nutric. Ltda	R. Saliba Mota, 380	33.674/2013	Notificação n.º 277/2016

Gláucio Uchar  
Chefe de Seção

Fábio Bueno Ribeiro  
Chefe de Divisão

Antônio Marcos de Carvalho Mariano Machado  
Diretor de Área

**Hemonúcleo de Sorocaba**

**2ª feira a sábado, das 7h30 às 12h30**

**(15) 3332.9466**

**Av. Pereira Inácio, 564, Vergueiro**

<b>SECRETARIA DA FAZENDA ÁREA DE ADMINISTRAÇÃO TRIBUTÁRIA SEÇÃO DE EMISSÃO E ENTREGA DE AVISOS</b>	Interessado: ALCIDES FIALHO DE CARVALHO Reg.Cadastral: 351483004500000 Processo: 2016/008376-2 Assunto: CORRECAO DE ALIQUOTA/REVISAO Despacho: DEFERIDO	CANCELAMENTO DE I.M.	Processo: 2015/028694-6 Assunto: CONSTRUCAO RESIDENCIAL/COMERCIAL Despacho: CADASTRAMENTO DE CONSTRUCAO	Interessado: BANCO DE OLHOS DE SOROCABA Reg.Cadastral: 031679 Processo: 2015/015443-3 Assunto: APURACAO CREDITO TRIBUTARIO Despacho: COMUNICACAO	Assunto: SOLICITACAO Despacho: DEFERIDO	PEREIRA LIMA Reg.Cadastral: 264289007000000 Processo: 2016/007450-6 Assunto: CORRECAO DE ALIQUOTA/REVISAO Despacho: DEFERIDO
Interessado: A. R. FRANCO SOUSA VARIEDADES - ME Reg.Cadastral: 343798 Processo: 2016/020425-1 Assunto: BAIXA Despacho: INFORMADO CANCELAMENTO DE I.M.	Interessado: ALCINDO MARIANO DE CASTRO Reg.Cadastral: 262465005600000 Processo: 2016/008504-9 Assunto: CORRECAO DE ALIQUOTA/REVISAO Despacho: DEFERIDO	Interessado: ANA LUCIA BISCAINO Reg.Cadastral: 453193014301022 Processo: 2016/021335-1 Assunto: RECOLHIMENTO DE ITBI Despacho: HOMOLOGADO ITBI	Interessado: ANSELMO DUARTE CRUZ Reg.Cadastral: 543283021201000 Processo: 2016/000003-0 Assunto: ALTERACAO CADASTRAL Despacho: GENERICO	Interessado: BRANCA LUAI INCORPORACAO DE EMPREENDIMENTOS IMOBILIARIOS SPE LTDA Reg.Cadastral: 305531 Processo: 2016/020886-4 Assunto: BAIXA Despacho: INFORMADO CANCELAMENTO DE I.M.	Interessado: CENTRO DE INTEGRACAO EMPRESA ESCOLA CIEE Reg.Cadastral: 059398 Processo: 2016/021946-5 Assunto: NOTA FISCAL / CREDENCIAMENTO Despacho: DEFERIDO	Interessado: CLEONICE ROSA DIAS Reg.Cadastral: 264118009300000 Processo: 2016/007940-6 Assunto: CORRECAO DE ALIQUOTA/REVISAO Despacho: DEFERIDO
Interessado: ACACIO FRANCISCO DOS SANTOS 22391238851 - ME Reg.Cadastral: 327836 Processo: 2016/020814-6 Assunto: BAIXA Despacho: INFORMADO CANCELAMENTO DE I.M.	Interessado: ALCINO RODRIGUES DE OLIVEIRA SOROCABA Reg.Cadastral: 063413 Processo: 2016/016549-4 Assunto: BAIXA Despacho: INF. CANCELAMENTO DE I.M. c/ MULTA	Interessado: ANA LUIZA BENEVIDES VIEIRA Reg.Cadastral: 234457000100000 Processo: 2016/008881-1 Assunto: SOLICITACAO Despacho: SOLICITA PROVIDENCIAS	Interessado: ANTONIO CARLOS CESAR SOROCABA ME Reg.Cadastral: 337170 Processo: 2016/017441-3 Assunto: BAIXA Despacho: INFORMADO CANCELAMENTO DE I.M.	Interessado: BRITO & GONCALVES OFICINA DE MOTOS LTDA ME Reg.Cadastral: 329349 Processo: 2016/021183-5 Assunto: BAIXA Despacho: INFORMADO CANCELAMENTO DE I.M.	Interessado: CENTRO DE INTEGRACAO EMPRESA ESCOLA CIEE Reg.Cadastral: 059398 Processo: 2016/021954-9 Assunto: NOTA FISCAL / CREDENCIAMENTO Despacho: DEFERIDO	Interessado: CLINICA GOULART SOCIEDADE SIMPLÉS LTDA EPP Reg.Cadastral: 335848 Processo: 2016/0221172-8 Assunto: BAIXA Despacho: INFORMADO CANCELAMENTO DE I.M.
Interessado: ADEMAR BATISTA Reg.Cadastral: 644255031101000 Processo: 2016/018365-3 Assunto: ALTERACAO CADASTRAL Despacho: DEFERIDO	Interessado: ALEM PONTE LOTERIAS LTDA - ME Reg.Cadastral: 108859 Processo: 2016/017244-1 Assunto: NOTA FISCAL / CREDENCIAMENTO Despacho: COMUNICACAO	Interessado: ANA PAULA NERY PAULINO MENCK DA SILVA - ME Reg.Cadastral: 092120 Processo: 2016/017559-2 Assunto: BAIXA Despacho: INFORMADO CANCELAMENTO DE I.M.	Interessado: ANTONIO CARLOS Reg.Cadastral: 642383054700000 Processo: 2016/013662-8 Assunto: CORRECAO DE ALIQUOTA/REVISAO Despacho: DEFERIDO	Interessado: BRUNO DA SILVA GAMBARY 36156601898 ME Reg.Cadastral: 344875 Processo: 2016/021306-2 Assunto: BAIXA Despacho: INFORMADO CANCELAMENTO DE I.M.	Interessado: CENTRO DE INTEGRACAO EMPRESA ESCOLA CIEE Reg.Cadastral: 059398 Processo: 2016/021945-7 Assunto: NOTA FISCAL / CREDENCIAMENTO Despacho: DEFERIDO	Interessado: COMERCIAL E CONSTRUTORA PROHIDRO LTDA Reg.Cadastral: 062291 Processo: 2013/032228-2 Assunto: ACAA FISCAL Despacho: COMUNICACAO
Interessado: ADEMAR GOMES Reg.Cadastral: 26356864834 Processo: 2014/012433-0 Assunto: CERTIDAO DE VALOR VENAL Despacho: COMUNICACAO	Interessado: ALESSANDRA CLARO SILVA Reg.Cadastral: 333454024000000 Processo: 2016/009075-9 Assunto: CORRECAO DE ALIQUOTA/REVISAO Despacho: DEFERIDO	Interessado: ANA TEIXEIRA CANNAVAM Reg.Cadastral: 443188012300000 Processo: 2016/005625-5 Assunto: CORRECAO DE ALIQUOTA/REVISAO Despacho: DEFERIDO	Interessado: ANTONIO CARLOS FEDERICO Reg.Cadastral: 642383054700000 Processo: 2016/013662-8 Assunto: CORRECAO DE ALIQUOTA/REVISAO Despacho: DEFERIDO	Interessado: BRUNO DA SILVA GAMBARY 36156601898 ME Reg.Cadastral: 344875 Processo: 2016/021306-2 Assunto: BAIXA Despacho: INFORMADO CANCELAMENTO DE I.M.	Interessado: CENTRO DE INTEGRACAO EMPRESA ESCOLA CIEE Reg.Cadastral: 059398 Processo: 2016/021951-5 Assunto: NOTA FISCAL / CREDENCIAMENTO Despacho: DEFERIDO	Interessado: COMERCIAL E CONSTRUTORA PROHIDRO LTDA Reg.Cadastral: 062291 Processo: 2013/032228-2 Assunto: ACAA FISCAL Despacho: COMUNICACAO
Interessado: ADEMIR RODRIGUES SPIN Reg.Cadastral: 643355025000000 Processo: 2016/006928-2 Assunto: CORRECAO DE LANCAMENTO Despacho: COMUNICACAO	Interessado: ALESSANDRO RODRIGUES DE ASSIS Reg.Cadastral: 476193011901000 Processo: 2016/006044-8 Assunto: RECOLHIMENTO DE ITBI Despacho: INDEFERIDO	Interessado: ANA TEIXEIRA CANNAVAM Reg.Cadastral: 443188011600000 Processo: 2016/005625-5 Assunto: CORRECAO DE ALIQUOTA/REVISAO Despacho: DEFERIDO	Interessado: ANTONIO CELESTINO CAMPOS VELOSO 2353583813 - ME Reg.Cadastral: 326739 Processo: 2016/017810-9 Assunto: BAIXA Despacho: INFORMADO CANCELAMENTO DE I.M.	Interessado: C N C TECNOLOGIA, LIVRARIA E EDITORA, COMERCIO E SERVICOS LTDA - ME Reg.Cadastral: 138364 Processo: 2016/020399-8 Assunto: BAIXA Despacho: INFORMADO CANCELAMENTO DE I.M.	Interessado: CENTRO DE INTEGRACAO EMPRESA ESCOLA CIEE Reg.Cadastral: 059398 Processo: 2016/021952-3 Assunto: NOTA FISCAL / CREDENCIAMENTO Despacho: DEFERIDO	Interessado: COMPANHIA MAKEER DE ADM. E PARTICIPACOES S/A Reg.Cadastral: 861116142801000 Processo: 2016/020315-4 Assunto: NAO INCIDENCIA DE ITBI Despacho: CERTIDAO ITBI
Interessado: ADEMIR SATURNO Reg.Cadastral: 773119020100000 Processo: 2016/007249-2 Assunto: CORRECAO DE ALIQUOTA/REVISAO Despacho: DEFERIDO	Interessado: ALEX SANDRO BATISTA Reg.Cadastral: 352411037101000 Processo: 2016/000003-0 Assunto: ALTERACAO CADASTRAL Despacho: GENERICO	Interessado: ANDERSON ANDRADE SILVA Reg.Cadastral: 264283016900000 Processo: 2016/007949-7 Assunto: CORRECAO DE ALIQUOTA/REVISAO Despacho: DEFERIDO	Interessado: ANTONIO CARLOS DE SOUZA Reg.Cadastral: 351447001400000 Processo: 2016/017586-5 Assunto: CORRECAO DE ALIQUOTA/REVISAO Despacho: DEFERIDO	Interessado: C S A TECNOLOGIA E SERVICOS EIRELI - ME Reg.Cadastral: 308458 Processo: 2016/017375-3 Assunto: BAIXA Despacho: INFORMADO CANCELAMENTO DE I.M.	Interessado: CENTRO DE INTEGRACAO EMPRESA ESCOLA CIEE Reg.Cadastral: 059398 Processo: 2016/021953-1 Assunto: NOTA FISCAL / CREDENCIAMENTO Despacho: DEFERIDO	Interessado: CONGREGACAO DE SAO BENTO DAS IRMAS MISSIONARIAS Reg.Cadastral: 001783 Processo: 2016/018147-5 Assunto: ACAA FISCAL Despacho: COMUNICACAO
Interessado: ADENILSON ALVES BEZERRA Reg.Cadastral: 442274090601009 Processo: 2016/000003-0 Assunto: ALTERACAO CADASTRAL Despacho: GENERICO	Interessado: ALEXANDRE APARECIDO COTA Reg.Cadastral: 264106010100000 Processo: 2016/009044-5 Assunto: CORRECAO DE ALIQUOTA/REVISAO Despacho: DEFERIDO	Interessado: ANDRE JANUARIO DA SILVA - ME Reg.Cadastral: 318259 Processo: 2016/020819-5 Assunto: BAIXA Despacho: INFORMADO CANCELAMENTO DE I.M.	Interessado: ANTONIO ROMEU DA SILVA Reg.Cadastral: 00674175824 Processo: 2016/021493-8 Assunto: SOLICITACAO Despacho: SOLICITA PROVIDENCIAS	Interessado: CAHUE SBRANA Reg.Cadastral: 361181034600000 Processo: 2016/010869-8 Assunto: SOLICITACAO Despacho: COMUNICACAO	Interessado: CENTRO DE INTEGRACAO EMPRESA ESCOLA CIEE Reg.Cadastral: 059398 Processo: 2016/021953-1 Assunto: NOTA FISCAL / CREDENCIAMENTO Despacho: DEFERIDO	Interessado: CONSTRUTORA JULIO & JULIO LTDA Reg.Cadastral: 036114 Processo: 2016/003582-0 Assunto: SOLICITACAO Despacho: COMUNICACAO
Interessado: ADRIANA DEL BIANCHI Reg.Cadastral: 232429007100000 Processo: 2016/009532-9 Assunto: CORRECAO DE ALIQUOTA/REVISAO Despacho: DEFERIDO	Interessado: ALEXANDRE APARECIDO COTA Reg.Cadastral: 264318026000000 Processo: 2016/009044-5 Assunto: CORRECAO DE ALIQUOTA/REVISAO Despacho: DEFERIDO	Interessado: ANDRE RICARDO A DE OLIVEIRA Reg.Cadastral: 02426639741 Processo: 2015/036955-1 Assunto: ALTERACAO CADASTRAL Despacho: SOLICITA PROVIDENCIAS	Interessado: APARECIDA SUELI ZUCA Reg.Cadastral: 246466026201000 Processo: 2013/018696-8 Assunto: CERTIDAO DE ITBI ZERO Despacho: CERTIDAO ITBI	Interessado: CAIO RUAN DE LIMA BARBOSA 44167218895 - ME Reg.Cadastral: 343045 Processo: 2016/019599-6 Assunto: BAIXA Despacho: INFORMADO CANCELAMENTO DE I.M.	Interessado: CENTRO SOCIAL SAO JOSE Reg.Cadastral: 146213 Processo: 2013/034511-9 Assunto: SOLICITACAO Despacho: COMUNICACAO	Interessado: CONSTRUTORA JULIO E JULIO LTDA Reg.Cadastral: 363452013400000 Processo: 2016/008870-4 Assunto: REVISAO/CORRECAO DE ALIQUOTA/REVISAO Despacho: INDEFERIDO
Interessado: ADRIANA LEME KLEIN Reg.Cadastral: 465417012501000 Processo: 2016/021187-6 Assunto: BENEFICIO AUXILIO MORADIA Despacho: GENERICO	Interessado: ALEXANDRE APARECIDO COTA Reg.Cadastral: 263277025200000 Processo: 2016/009044-5 Assunto: CORRECAO DE ALIQUOTA/REVISAO Despacho: DEFERIDO	Interessado: ANDREA PEREIRA Reg.Cadastral: 263277030000000 Processo: 2016/009355-0 Assunto: CORRECAO DE ALIQUOTA/REVISAO Despacho: DEFERIDO	Interessado: APARECIDA CARLOS DE ANDRADE Reg.Cadastral: 452377044601000 Processo: 2016/018365-3 Assunto: ALTERACAO CADASTRAL Despacho: DEFERIDO	Interessado: CAMPOS & CAMPOS EMPREENDIMENTOS IMOBILIARIOS LTDA Reg.Cadastral: 143363 Processo: 2011/033683-1 Assunto: ACAA FISCAL Despacho: COMUNICACAO	Interessado: CESAR JOSE CINTRA PETRUCCELLI Reg.Cadastral: 234245051500000 Processo: 2016/018365-3 Assunto: ALTERACAO CADASTRAL Despacho: DEFERIDO	Interessado: COSTA & SILVA COMERCIAL LTDA - ME Reg.Cadastral: 311658 Processo: 2016/019578-0 Assunto: REVISAO/CORRECAO DE ALIQUOTA/REVISAO Despacho: INDEFERIDO
Interessado: ADRIANA MARCIA ANDRADE GONCALVES Reg.Cadastral: 232477022000000 Processo: 2016/009539-4 Assunto: CORRECAO DE ALIQUOTA/REVISAO Despacho: DEFERIDO	Interessado: ALEXANDRE AYRES DOS SANTOS ME Reg.Cadastral: 124716 Processo: 2016/020761-9 Assunto: SOLICITACAO Despacho: COMUNICACAO	Interessado: ANDREA CRISTINA SAMECHIMA Reg.Cadastral: 563173043900000 Processo: 2016/018365-3 Assunto: ALTERACAO CADASTRAL Despacho: DEFERIDO	Interessado: ARISTON RIBEIRO DOS SANTOS Reg.Cadastral: 674213009300000 Processo: 2016/007965-3 Assunto: CORRECAO DE ALIQUOTA/REVISAO Despacho: DEFERIDO	Interessado: CAIXA ECONOMICA FEDERAL Reg.Cadastral: 343362005001000 Processo: 2016/021329-4 Assunto: RECOLHIMENTO DE ITBI Despacho: SOLICITA PROVIDENCIAS	Interessado: CENTRO SOCIAL SAO JOSE Reg.Cadastral: 146213 Processo: 2013/034511-9 Assunto: SOLICITACAO Despacho: COMUNICACAO	Interessado: COTEPE ENGENHARIA ELETTRICA LTDA Reg.Cadastral: 067063 Processo: 2016/020654-6 Assunto: BAIXA Despacho: INFORMADO CANCELAMENTO DE I.M.
Interessado: ADRIANA NORA Reg.Cadastral: 4534330230201000 Processo: 2016/020009-3 Assunto: SOLICITACAO Despacho: CADASTRAMENTO DE CONSTRUCAO	Interessado: ALEXANDRE PAULO DA SILVA Reg.Cadastral: 642383005100000 Processo: 2016/018365-3 Assunto: ALTERACAO CADASTRAL Despacho: DEFERIDO	Interessado: ANDREA DUARTE DOS SANTOS Reg.Cadastral: 773254026900000 Processo: 2016/008874-6 Assunto: REVISAO/CORRECAO DE LANCAMENTO Despacho: SOLICITA PROVIDENCIAS	Interessado: ARISTON RIBEIRO DOS SANTOS Reg.Cadastral: 674254034400000 Processo: 2016/007965-3 Assunto: CORRECAO DE ALIQUOTA/REVISAO Despacho: DEFERIDO	Interessado: CAMPOS & CAMPOS EMPREENDIMENTOS IMOBILIARIOS LTDA Reg.Cadastral: 143363 Processo: 2011/033683-1 Assunto: ACAA FISCAL Despacho: COMUNICACAO	Interessado: CENTRO SOCIAL SAO JOSE Reg.Cadastral: 146213 Processo: 2016/021350-0 Assunto: CERTIDAO DE ITBI ZERO Despacho: CERTIDAO ITBI	Interessado: CREUNICE APARECIDA R. PEDROSO Reg.Cadastral: 344430011401000 Processo: 2016/020961-5 Assunto: RECOLHIMENTO DE ITBI Despacho: HOMOLOGADO ITBI
Interessado: AGNALDO LOPES DE LIMA Reg.Cadastral: 263267010700000 Processo: 2016/007166-8 Assunto: CORRECAO DE ALIQUOTA/REVISAO Despacho: DEFERIDO	Interessado: ALINE MARA MARTINS CORDEIRO 21471719804 ME Reg.Cadastral: 331503 Processo: 2016/021184-3 Assunto: BAIXA Despacho: INF. CANCELAMENTO DE I.M. c/ MULTA	Interessado: ANDREA DUARTE DOS SANTOS Reg.Cadastral: 773254026900000 Processo: 2016/008874-6 Assunto: REVISAO/CORRECAO DE LANCAMENTO Despacho: INDEFERIDO	Interessado: ARNOBIO PEREIRA LIMA Reg.Cadastral: 264290005000000 Processo: 2016/007448-0 Assunto: CORRECAO DE ALIQUOTA/REVISAO Despacho: DEFERIDO	Interessado: CARIN CRISTINA MANIEZO Reg.Cadastral: 354113056001000 Processo: 2016/018365-3 Assunto: ALTERACAO CADASTRAL Despacho: DEFERIDO	Interessado: CENTRO SOCIAL SAO JOSE Reg.Cadastral: 146213 Processo: 2016/020679-3 Assunto: BAIXA Despacho: INFORMADO CANCELAMENTO DE I.M.	Interessado: CREUNICE APARECIDA R. PEDROSO Reg.Cadastral: 344430011401000 Processo: 2016/020961-5 Assunto: RECOLHIMENTO DE ITBI Despacho: HOMOLOGADO ITBI
Interessado: AIRTON JOSE GONCALVES Reg.Cadastral: 771432028300000 Processo: 2016/006206-3 Assunto: CORRECAO DE ALIQUOTA/REVISAO Despacho: INDEFERIDO	Interessado: ALISON PAULO DA SILVA AMARAL Reg.Cadastral: 343337012501000 Processo: 2016/018365-3 Assunto: ALTERACAO CADASTRAL Despacho: DEFERIDO	Interessado: ANDREA DUARTE DOS SANTOS Reg.Cadastral: 773254026900000 Processo: 2016/008874-6 Assunto: REVISAO/CORRECAO DE LANCAMENTO Despacho: INDEFERIDO	Interessado: ASSOCIACAO RESIDENCIAL RESERVA IPANEMA Reg.Cadastral: 18879430000190 Processo: 2015/028694-6 Assunto: REVISAO/CORRECAO DE LANCAMENTO Despacho: DEFERIDO	Interessado: CARLA ALESSANDRA MORAES Reg.Cadastral: 333222030200000 Processo: 2016/007308-6 Assunto: CORRECAO DE ALIQUOTA/REVISAO Despacho: DEFERIDO	Interessado: CENTRO SOCIAL SAO JOSE Reg.Cadastral: 146213 Processo: 2016/020679-3 Assunto: BAIXA Despacho: INFORMADO CANCELAMENTO DE I.M.	Interessado: CREUNICE APARECIDA R. PEDROSO Reg.Cadastral: 344430011401000 Processo: 2016/020961-5 Assunto: RECOLHIMENTO DE ITBI Despacho: HOMOLOGADO ITBI
Interessado: AKEMI COMERCIO DE MATERIAIS DE CONSTRUCAO EIRELI - ME Reg.Cadastral: 334521 Processo: 2016/021297-3 Assunto: BAIXA Despacho: INFORMADO CANCELAMENTO DE I.M.	Interessado: ALMIR DE QUEIROIS FARIAS Reg.Cadastral: 333419018300000 Processo: 2016/009214-4 Assunto: CORRECAO DE ALIQUOTA/REVISAO Despacho: COMUNICACAO	Interessado: ANGELICA LUANA CIRINO MANOEL GUEDES Reg.Cadastral: 462380026501003 Processo: 2015/028694-6 Assunto: CONSTRUCAO RESIDENCIAL/COMERCIAL Despacho: CADASTRAMENTO DE CONSTRUCAO	Interessado: ASSOCIACAO RESIDENCIAL RESERVA IPANEMA Reg.Cadastral: 18879430000190 Processo: 2015/028694-6 Assunto: REVISAO/CORRECAO DE LANCAMENTO Despacho: DEFERIDO	Interessado: CARLOS ANTONIO DINI Reg.Cadastral: 655260051501000 Processo: 2016/019802-4 Assunto: APURACAO CREDITO TRIBUTARIO Despacho: COMUNICACAO	Interessado: CENTRO SOCIAL SAO JOSE Reg.Cadastral: 146213 Processo: 2016/020679-3 Assunto: BAIXA Despacho: INFORMADO CANCELAMENTO DE I.M.	Interessado: CREUNICE APARECIDA R. PEDROSO Reg.Cadastral: 344430011401000 Processo: 2016/020961-5 Assunto: RECOLHIMENTO DE ITBI Despacho: HOMOLOGADO ITBI
Interessado: ALAIN TRINDADE Reg.Cadastral: 346468020801000 Processo: 2016/000003-0 Assunto: ALTERACAO CADASTRAL Despacho: GENERICO	Interessado: ALMIR DE QUEIROIS FARIAS Reg.Cadastral: 364329007100000 Processo: 2016/009215-1 Assunto: CORRECAO DE ALIQUOTA/REVISAO Despacho: DEFERIDO	Interessado: ANGELICA LUANA CIRINO MANOEL GUEDES Reg.Cadastral: 462380026501001 Processo: 2015/028694-6 Assunto: CONSTRUCAO RESIDENCIAL/COMERCIAL Despacho: CADASTRAMENTO DE CONSTRUCAO	Interessado: ASSOCIACAO RESIDENCIAL RESERVA IPANEMA Reg.Cadastral: 264328027001000 Processo: 2014/002167-6 Assunto: CONSTRUCAO CADASTRAMENTO DE CONSTRUCAO	Interessado: CARLOS H. MADIA PRODUCOES - ME Reg.Cadastral: 302748 Processo: 2013/030930-5 Assunto: SOLICITACAO Despacho: SOLICITA PROVIDENCIAS	Interessado: CENTRO SOCIAL SAO JOSE Reg.Cadastral: 146213 Processo: 2016/021350-0 Assunto: CERTIDAO DE ITBI ZERO Despacho: CERTIDAO ITBI	Interessado: CRIZEL COMERCIAL LTDA Reg.Cadastral: 700082 Processo: 2008/015434-7 Assunto: ACAA FISCAL Despacho: INDEFERIDO
Interessado: ALANIA SANALY DE ARAUJO Reg.Cadastral: 422155084801000 Processo: 2016/018365-3 Assunto: ALTERACAO CADASTRAL Despacho: DEFERIDO	Interessado: ALMIR DE QUEIROIS FARIAS Reg.Cadastral: 364329007100000 Processo: 2016/009215-1 Assunto: CORRECAO DE ALIQUOTA/REVISAO Despacho: DEFERIDO	Interessado: ANGELICA LUANA CIRINO MANOEL GUEDES Reg.Cadastral: 462380026501004 Processo: 2015/028694-6 Assunto: CONSTRUCAO RESIDENCIAL/COMERCIAL Despacho: CADASTRAMENTO DE CONSTRUCAO	Interessado: AUTO MECANICA SCUDELER LTDA Reg.Cadastral: 076512 Processo: 2016/020757-7 Assunto: BAIXA Despacho: INFORMADO CANCELAMENTO DE I.M.	Interessado: CARLOS ZORBERTO NOGUEIRA Reg.Cadastral: 341229037001000 Processo: 2016/000003-0 Assunto: ALTERACAO CADASTRAL Despacho: GENERICO	Interessado: CENTRO SOCIAL SAO JOSE Reg.Cadastral: 146213 Processo: 2016/021350-0 Assunto: CERTIDAO DE ITBI ZERO Despacho: CERTIDAO ITBI	Interessado: DANIELA LO PRESTI HYDALGO Reg.Cadastral: 642181028900000 Processo: 2016/008590-8 Assunto: CORRECAO DE ALIQUOTA/REVISAO Despacho: DEFERIDO

ALIQUOTA/REVISAO Despacho: PARCIALMENTE DEFERIDO	Processo: 2016/007155-1 Assunto: CORRECAO DE ALIQUOTA/REVISAO Despacho: CADASTRAMENTO DE CONSTRUCAO	Reg.Cadastral: 663310013300000 Processo: 2016/005743-5 Assunto: CORRECAO DE ALIQUOTA/REVISAO Despacho: DEFERIDO	Reg.Cadastral: 475203032800000 Processo: 2016/007434-0 Assunto: CORRECAO DE ALIQUOTA/REVISAO Despacho: DEFERIDO	Processo: 2012/030277-3 Assunto: CONCESSAO DE INCENTIVOS FISCAIS Despacho: COMUNICACAO	Interessado: FORCINA FRANCISCA VIEIRA Reg.Cadastral: 262462003100000 Processo: 2016/009048-6 Assunto: CORRECAO DE ALIQUOTA/REVISAO Despacho: DEFERIDO	Interessado: GLEISER FERNANDO ACUIO DOS SANTOS Reg.Cadastral: 264290019000000 Processo: 2016/008536-1 Assunto: CORRECAO DE ALIQUOTA/REVISAO Despacho: DEFERIDO
Interessado: DANIELA MAJOLINI JUSTO Reg.Cadastral: 361406040401000 Processo: 2016/018365-3 Assunto: ALTERACAO CADASTRAL Despacho: DEFERIDO	Interessado: EDINA MARIA OCAMPOS MONTES ME Reg.Cadastral: 117638 Processo: 2016/019983-2 Assunto: BAIXA Despacho: INFORMADO CANCELAMENTO DE I.M.	Interessado: EDSON MELO DA SILVA Reg.Cadastral: 264118023000000 Processo: 2016/008627-8 Assunto: CORRECAO DE ALIQUOTA/REVISAO Despacho: DEFERIDO	Interessado: EMERSON IVAN MARTINS Reg.Cadastral: 364337028800000 Processo: 2016/018365-3 Assunto: ALTERACAO CADASTRAL Despacho: DEFERIDO	Interessado: FABIANA APARECIDA ALVES MARINS Reg.Cadastral: 332342018601003 Processo: 2016/018365-3 Assunto: ALTERACAO CADASTRAL Despacho: DEFERIDO	Interessado: FRANCISCO DE ASSIS PONTES Reg.Cadastral: 432106021801000 Processo: 2016/019405-6 Assunto: IMPORT.PAGA DE IPTU Despacho: SOLICITA PROVIDENCIAS	Interessado: GUARDA EMPREENDIMENTOS E PARTICIPACOES LTDA Reg.Cadastral: 465283016400000 Processo: 2016/022072-9 Assunto: ALTERACAO CADASTRAL Despacho: DEFERIDO
Interessado: DANIELA SOARES COSTA DAS NEVES Reg.Cadastral: 335266018301000 Processo: 2014/010283-1 Assunto: APROVE FÁCIL Despacho: CADASTRAMENTO DE CONSTRUCAO	Interessado: EDINEIA O. SANTOS PENAROTTI - ESPOSA Reg.Cadastral: 264285004300000 Processo: 2016/007873-9 Assunto: CORRECAO DE ALIQUOTA/REVISAO Despacho: SOLICITA PROVIDENCIAS	Interessado: EDSON RABELLO DE ABREU Reg.Cadastral: 272243002400000 Processo: 2016/018365-3 Assunto: ALTERACAO CADASTRAL Despacho: DEFERIDO	Interessado: EMILIO NAGAHARA SASAHARA Reg.Cadastral: 07398022832 Processo: 2016/008885-2 Assunto: CORRECAO DE ALIQUOTA/REVISAO Despacho: SOLICITA PROVIDENCIAS	Interessado: FABIO AFFONSO Reg.Cadastral: 333442001400000 Processo: 2016/008600-5 Assunto: CORRECAO DE ALIQUOTA/REVISAO Despacho: DEFERIDO	Interessado: FRANCISCO GUERRERO RUIZ Reg.Cadastral: 356166097300000 Processo: 2016/008862-1 Assunto: CORRECAO DE ALIQUOTA/REVISAO Despacho: DEFERIDO	Interessado: GUARDA EMPREENDIMENTOS E PARTICIPACOES LTDA Reg.Cadastral: 465263013700000 Processo: 2016/022072-9 Assunto: ALTERACAO CADASTRAL Despacho: DEFERIDO
Interessado: DARCI GOMES DA SILVA SOROCABA - ME Reg.Cadastral: 302618 Processo: 2016/020712-2 Assunto: BAIXA Despacho: INFORMADO CANCELAMENTO DE I.M.	Interessado: EDNA ANTONIOLI Reg.Cadastral: 246488027801000 Processo: 2016/020833-6 Assunto: ISENCAO DE ITBI Despacho: CERTIDAO ITBI	Interessado: EDSON TAVARES DE OLIVEIRA Reg.Cadastral: 771422024500000 Processo: 2016/005753-5 Assunto: CORRECAO DE ALIQUOTA/REVISAO Despacho: SOLICITA PROVIDENCIAS	Interessado: EMIL SCHEREPEL Reg.Cadastral: 546147010301000 Processo: 2016/018365-3 Assunto: ALTERACAO CADASTRAL Despacho: DEFERIDO	Interessado: FABIO ROBERTO RODRIGUES Reg.Cadastral: 441274039101000 Processo: 2016/018365-3 Assunto: ALTERACAO CADASTRAL Despacho: DEFERIDO	Interessado: FRANCISCO HAJIME NAGAHARA Reg.Cadastral: 262490002600000 Processo: 2016/007237-7 Assunto: CORRECAO DE ALIQUOTA/REVISAO Despacho: DEFERIDO	Interessado: GUARDA EMPREENDIMENTOS E PARTICIPACOES LTDA Reg.Cadastral: 465263013700000 Processo: 2016/022072-9 Assunto: ALTERACAO CADASTRAL Despacho: DEFERIDO
Interessado: DAVI VIEIRA DA SILVA 16180270856 - ME Reg.Cadastral: 342787 Processo: 2016/018352-1 Assunto: BAIXA Despacho: INFORMADO CANCELAMENTO DE I.M.	Interessado: EDNA MARIA AUGUSTA ARAUJO Reg.Cadastral: 345113029601000 Processo: 2013/023378-6 Assunto: CERTIDAO DE ITBI ZERO Despacho: CERTIDAO ITBI	Interessado: EDUARDO DE JESUS SILVA Reg.Cadastral: 363110008200000 Processo: 2016/009120-3 Assunto: CORRECAO DE ALIQUOTA/REVISAO Despacho: PARCIALMENTE DEFERIDO	Interessado: ENGETAG SERVICOS LTDA - ME Reg.Cadastral: 140277 Processo: 2016/021595-0 Assunto: BAIXA Despacho: INFORMADO CANCELAMENTO DE I.M.	Interessado: FABRICIO MARQUES CALVO Reg.Cadastral: 773253017100000 Processo: 2016/008378-8 Assunto: CORRECAO DE ALIQUOTA/REVISAO Despacho: DEFERIDO	Interessado: FRANCISCO HAJIME NAGAHARA Reg.Cadastral: 36132519815 Processo: 2016/007237-7 Assunto: CORRECAO DE ALIQUOTA/REVISAO Despacho: DEFERIDO	Interessado: GUARDA EMPREENDIMENTOS E PARTICIPACOES LTDA Reg.Cadastral: 464322032601000 Processo: 2016/022072-9 Assunto: ALTERACAO CADASTRAL Despacho: DEFERIDO
Interessado: DE LOS MACSIMOS LANCHONETE LTDA - ME Reg.Cadastral: 330408 Processo: 2016/020772-6 Assunto: BAIXA Despacho: INFORMADO CANCELAMENTO DE I.M.	Interessado: E.D.S. EMPREENDIMENTOS IMOBILIARIOS LTDA Reg.Cadastral: 665105013000000 Processo: 2016/009032-0 Assunto: CORRECAO DE ALIQUOTA/REVISAO Despacho: COMUNICACAO	Interessado: EDUARDO HOJO Reg.Cadastral: 332094 Processo: 2016/017557-6 Assunto: CANCELAMENTO DE INSCRICAO Despacho: INFORMADO CANCELAMENTO DE I.M.	Interessado: ENGETAG SERVICOS LTDA - ME Reg.Cadastral: 338599 Processo: 2016/017794-5 Assunto: NOTA FISCAL / CREDENCIAMENTO Despacho: COMUNICACAO	Interessado: FEDERACAO DOS EMP. NO COM. DO ESTADO DE SAO PAULO - FECOMERCARIOS Reg.Cadastral: 434335040400000 Processo: 2016/021592-7 Assunto: NÃO INCIDÊNCIA DE ITBI Despacho: CERTIDAO ITBI	Interessado: FRANCISCO JAVIER GARCIA DEL VALLE Reg.Cadastral: 91343275849 Processo: 2016/005461-5 Assunto: RECOLHIMENTO DE ITBI Despacho: INDEFERIDO	Interessado: GUARDA EMPREENDIMENTOS E PARTICIPACOES LTDA Reg.Cadastral: 465283013000000 Processo: 2016/022072-9 Assunto: ALTERACAO CADASTRAL Despacho: DEFERIDO
Interessado: DEJU FESTAS E EVENTOS LTDA - ME Reg.Cadastral: 312328 Processo: 2016/021566-1 Assunto: BAIXA Despacho: INFORMADO CANCELAMENTO DE I.M.	Interessado: E.D.S. EMPREENDIMENTOS IMOBILIARIOS LTDA E OUTRO Reg.Cadastral: 663310083600000 Processo: 2014/035743-5 Assunto: CORRECAO DE ALIQUOTA/REVISAO Despacho: DEFERIDO	Interessado: EDUARDO RAMOS DE SA Reg.Cadastral: 262465011900000 Processo: 2016/008956-1 Assunto: CORRECAO DE ALIQUOTA/REVISAO Despacho: DEFERIDO	Interessado: ENISE MARIA CORRA DE PAULA Reg.Cadastral: 351408014700000 Processo: 2016/009134-4 Assunto: CORRECAO DE ALIQUOTA/REVISAO Despacho: DEFERIDO	Interessado: FEDERACAO DOS EMP. NO COM. DO ESTADO DE SAO PAULO - FECOMERCARIOS Reg.Cadastral: 434335042001000 Processo: 2016/021592-7 Assunto: NÃO INCIDÊNCIA DE ITBI Despacho: CERTIDAO ITBI	Interessado: FRANCISCO SANTOS FREIRES - ME Reg.Cadastral: 320559 Processo: 2016/018896-7 Assunto: BAIXA Despacho: INFORMADO CANCELAMENTO DE I.M.	Interessado: GUARDA EMPREENDIMENTOS E PARTICIPACOES LTDA Reg.Cadastral: 465264002300000 Processo: 2016/022072-9 Assunto: ALTERACAO CADASTRAL Despacho: DEFERIDO
Interessado: DENISE ALVES DE OLIVEIRA 38259200899 ME Reg.Cadastral: 328799 Processo: 2016/020810-4 Assunto: BAIXA Despacho: INFORMADO CANCELAMENTO DE I.M.	Interessado: E.D.S. EMPREENDIMENTOS IMOBILIARIOS LTDA E OUTRO Reg.Cadastral: 663310067700000 Processo: 2014/035743-5 Assunto: CORRECAO DE ALIQUOTA/REVISAO Despacho: DEFERIDO	Interessado: EDUARDO SANTOS RIBEIRO Reg.Cadastral: 264291031300000 Processo: 2016/015949-7 Assunto: CORRECAO DE ALIQUOTA/REVISAO Despacho: DEFERIDO	Interessado: ERICA MAYUMI NARUKAWA KUBOTA Reg.Cadastral: 463199049600000 Processo: 2016/014146-1 Assunto: CORRECAO DE ALIQUOTA/REVISAO Despacho: DEFERIDO	Interessado: FEDERACAO DOS EMP. NO COM. DO ESTADO DE SAO PAULO - FECOMERCARIOS Reg.Cadastral: 434335040001000 Processo: 2016/021592-7 Assunto: NÃO INCIDÊNCIA DE ITBI Despacho: CERTIDAO ITBI	Interessado: FREDERICO TENENBAUM Reg.Cadastral: 232427057301000 Processo: 2015/015976-2 Assunto: APROVE FÁCIL Despacho: CADASTRAMENTO DE CONSTRUCAO	Interessado: GUARDA EMPREENDIMENTOS E PARTICIPACOES LTDA Reg.Cadastral: 465249008800000 Processo: 2016/022072-9 Assunto: ALTERACAO CADASTRAL Despacho: DEFERIDO
Interessado: DENISE APARECIDA DE CAMARGO OLIVEIRA Reg.Cadastral: 785252006300000 Processo: 2016/018365-3 Assunto: ALTERACAO CADASTRAL Despacho: DEFERIDO	Interessado: E.D.S. EMPREENDIMENTOS IMOBILIARIOS LTDA E OUTRO Reg.Cadastral: 666299063200000 Processo: 2014/035743-5 Assunto: CORRECAO DE ALIQUOTA/REVISAO Despacho: DEFERIDO	Interessado: EDUCANDARIO BEZERRA DE MENEZES Reg.Cadastral: 300153 Processo: 2016/007259-1 Assunto: ISENCAO DE IMPOSTOS Despacho: COMUNICACAO	Interessado: ERICA MAYUMI NARUKAWA KUBOTA Reg.Cadastral: 463199048400000 Processo: 2016/014146-1 Assunto: CORRECAO DE ALIQUOTA/REVISAO Despacho: DEFERIDO	Interessado: FELISBERTO LUIZ ALVES DOS SANTOS Reg.Cadastral: 431319024001000 Processo: 2016/021017-5 Assunto: NÃO INCIDÊNCIA DE ITBI Despacho: SOLICITA PROVIDENCIAS	Interessado: FRIEDRICH ALBERT BROUWER Reg.Cadastral: 311301024600000 Processo: 2016/007844-0 Assunto: CORRECAO DE ALIQUOTA/REVISAO Despacho: INDEFERIDO	Interessado: GUARDA EMPREENDIMENTOS E PARTICIPACOES LTDA Reg.Cadastral: 465257014300000 Processo: 2016/022072-9 Assunto: ALTERACAO CADASTRAL Despacho: DEFERIDO
Interessado: DENISE JANKOVIC ALVES Reg.Cadastral: 441256013101000 Processo: 2016/012996-1 Assunto: SOLICITACAO Despacho: DEFERIDO	Interessado: E.D.S. EMPREENDIMENTOS IMOBILIARIOS LTDA E OUTRO Reg.Cadastral: 666299065000000 Processo: 2014/035743-5 Assunto: CORRECAO DE ALIQUOTA/REVISAO Despacho: DEFERIDO	Interessado: ELAINE CRISTINA GONCALVES 21760161810 - ME Reg.Cadastral: 338699 Processo: 2016/021138-9 Assunto: BAIXA Despacho: INFORMADO CANCELAMENTO DE I.M.	Interessado: ERICA VICENTE MARIANO Reg.Cadastral: 466188015601000 Processo: 2016/000003-0 Assunto: ALTERACAO CADASTRAL Despacho: GENERICO	Interessado: FERNANDA CAROLINA BARBOSA LERIO Reg.Cadastral: 363101007001001 Processo: 2016/016972-8 Assunto: CONSTRUCAO RESIDENCIAL/COMERCIAL Despacho: CADASTRAMENTO DE CONSTRUCAO	Interessado: GARCIA & BORTOLUCCI SERVICOS MEDICOS LTDA - ME Reg.Cadastral: 315689 Processo: 2016/019594-7 Assunto: BAIXA Despacho: INFORMADO CANCELAMENTO DE I.M.	Interessado: GUARDA EMPREENDIMENTOS E PARTICIPACOES LTDA Reg.Cadastral: 465264002300000 Processo: 2016/022072-9 Assunto: ALTERACAO CADASTRAL Despacho: DEFERIDO
Interessado: DENISE JANKOVIC ALVES Reg.Cadastral: 441256051001000 Processo: 2016/012996-1 Assunto: SOLICITACAO Despacho: DEFERIDO	Interessado: E.D.S. EMPREENDIMENTOS IMOBILIARIOS LTDA E OUTRO Reg.Cadastral: 666299058400000 Processo: 2014/035743-5 Assunto: CORRECAO DE ALIQUOTA/REVISAO Despacho: DEFERIDO	Interessado: ELAINE CRISTINA GONZALEZ LOPEZ COMMAR Reg.Cadastral: 773245018601000 Processo: 2016/004509-2 Assunto: APROVE FÁCIL Despacho: CADASTRAMENTO DE CONSTRUCAO	Interessado: ERICA RINALDO BEDA DE CAMPOS Reg.Cadastral: 264291003740000 Processo: 2016/008408-2 Assunto: CORRECAO DE ALIQUOTA/REVISAO Despacho: DEFERIDO	Interessado: FERNANDA CAROLINA BARBOSA LERIO Reg.Cadastral: 363101007001002 Processo: 2016/016972-8 Assunto: CONSTRUCAO RESIDENCIAL/COMERCIAL Despacho: CADASTRAMENTO DE CONSTRUCAO	Interessado: GENI ORTEGA DA SILVA Reg.Cadastral: 455148028201000 Processo: 2016/000003-0 Assunto: ALTERACAO CADASTRAL Despacho: GENERICO	Interessado: GUARDA EMPREENDIMENTOS E PARTICIPACOES LTDA Reg.Cadastral: 465264002300000 Processo: 2016/022072-9 Assunto: ALTERACAO CADASTRAL Despacho: DEFERIDO
Interessado: DINALVA DE SOUSA SILVA Reg.Cadastral: 771310019700000 Processo: 2016/019361-1 Assunto: IMPORT.PAGA DE IPTU Despacho: SOLICITA PROVIDENCIAS	Interessado: E.D.S. EMPREENDIMENTOS IMOBILIARIOS LTDA E OUTRO Reg.Cadastral: 666299058400000 Processo: 2014/035743-5 Assunto: CORRECAO DE ALIQUOTA/REVISAO Despacho: DEFERIDO	Interessado: ELEN CRISTINA SALVADOR Reg.Cadastral: 331148020301000 Processo: 2016/021315-3 Assunto: ISENCAO DE ITBI Despacho: CERTIDAO ITBI	Interessado: ESC CONSTRUTORA E INCORPORADORA LTDA Reg.Cadastral: 341197043800000 Processo: 2016/008039-6 Assunto: CORRECAO DE ALIQUOTA/REVISAO Despacho: DEFERIDO	Interessado: FERNANDA CAROLINA BARBOSA LERIO Reg.Cadastral: 363101007001001 Processo: 2016/016972-8 Assunto: CONSTRUCAO RESIDENCIAL/COMERCIAL Despacho: CADASTRAMENTO DE CONSTRUCAO	Interessado: GERALDO AUGUSTO DOS SANTOS Reg.Cadastral: 546162031701000 Processo: 2015/019422-3 Assunto: LEGALIZACAO Despacho: CADASTRAMENTO DE CONSTRUCAO	Interessado: GUARDA EMPREENDIMENTOS E PARTICIPACOES LTDA Reg.Cadastral: 465255023600000 Processo: 2016/022072-9 Assunto: ALTERACAO CADASTRAL Despacho: DEFERIDO
Interessado: DISTRIBUIDORA DB SOROCABA LTDA - ME Reg.Cadastral: 342733 Processo: 2016/020739-5 Assunto: BAIXA Despacho: INFORMADO CANCELAMENTO DE I.M.	Interessado: E.D.S. EMPREENDIMENTOS IMOBILIARIOS LTDA E OUTRO Reg.Cadastral: 666299068000000 Processo: 2014/035743-5 Assunto: CORRECAO DE ALIQUOTA/REVISAO Despacho: DEFERIDO	Interessado: ELI DOS SANTOS PEREIRA DA SILVA Reg.Cadastral: 264291014600000 Processo: 2016/009199-7 Assunto: CORRECAO DE ALIQUOTA/REVISAO Despacho: DEFERIDO	Interessado: ESC CONSTRUTORA E INCORPORADORA LTDA Reg.Cadastral: 341197043000000 Processo: 2016/008039-6 Assunto: CORRECAO DE ALIQUOTA/REVISAO Despacho: DEFERIDO	Interessado: FERNANDO AUGUSTO ALARCON Reg.Cadastral: 363400007001000 Processo: 2016/006738-5 Assunto: APROVE FÁCIL Despacho: CADASTRAMENTO DE CONSTRUCAO	Interessado: GERALDO MAGELA GUSMAO Reg.Cadastral: 541397019201000 Processo: 2016/019522-8 Assunto: IMPORT.PAGA DE IPTU Despacho: SOLICITA PROVIDENCIAS	Interessado: GUARDA EMPREENDIMENTOS E PARTICIPACOES LTDA Reg.Cadastral: 465257014300000 Processo: 2016/022072-9 Assunto: ALTERACAO CADASTRAL Despacho: DEFERIDO
Interessado: DORATOS RESTAURANTE LTDA - ME Reg.Cadastral: 106920 Processo: 2016/017582-4 Assunto: BAIXA Despacho: INFORMADO CANCELAMENTO DE I.M.	Interessado: E.D.S. EMPREENDIMENTOS IMOBILIARIOS LTDA E OUTRO Reg.Cadastral: 663310010900000 Processo: 2014/035743-5 Assunto: CORRECAO DE ALIQUOTA/REVISAO Despacho: DEFERIDO	Interessado: ELIEZER LEMES CARDOSO Reg.Cadastral: 544106027501000 Processo: 2015/036270-5 Assunto: SOLICITACAO Despacho: SOLICITA PROVIDENCIAS	Interessado: EVANILCE BENTO DA SILVA ME Reg.Cadastral: 344183 Processo: 2016/020406-1 Assunto: BAIXA Despacho: INFORMADO CANCELAMENTO DE I.M.	Interessado: F&F ASSESSORIA FINANCEIRA EIRELI - ME Reg.Cadastral: 342143 Processo: 2016/017381-1 Assunto: BAIXA Despacho: INFORMADO CANCELAMENTO DE I.M.	Interessado: GUSTAVO FRANZA CORSI Reg.Cadastral: 346454030701000 Processo: 2016/015274-0 Assunto: SOLICITACAO Despacho: CADASTRAMENTO DE CONSTRUCAO	Interessado: GUARDA EMPREENDIMENTOS E PARTICIPACOES LTDA Reg.Cadastral: 465255023600000 Processo: 2016/022072-9 Assunto: ALTERACAO CADASTRAL Despacho: DEFERIDO
Interessado: DORISTEU GENES DE RAMOS Reg.Cadastral: 352271002701000 Processo: 2016/018351-3 Assunto: CORRECAO DE LANCAMENTO Despacho: SOLICITA PROVIDENCIAS	Interessado: E.D.S. EMPREENDIMENTOS IMOBILIARIOS LTDA E OUTRO Reg.Cadastral: 663310070100000 Processo: 2014/035743-5 Assunto: CORRECAO DE ALIQUOTA/REVISAO Despacho: DEFERIDO	Interessado: ELIPSE EMPREENDIMENTOS IMOBILIARIOS Reg.Cadastral: 566456152101009 Processo: 2016/009045-2 Assunto: CORRECAO DE LANCAMENTO Despacho: SOLICITA PROVIDENCIAS	Interessado: EUNICE VONCOLETTO Reg.Cadastral: 473360134200000 Processo: 2016/000003-0 Assunto: ALTERACAO CADASTRAL Despacho: GENERICO	Interessado: FLAVIO UCHOA FERRAZ DE CAMPOS Reg.Cadastral: 674193004701000 Processo: 2016/018365-3 Assunto: ALTERACAO CADASTRAL Despacho: DEFERIDO	Interessado: GEREMIAS PEREIRA DOS SANTOS Reg.Cadastral: 361295052501000 Processo: 2016/013556-2 Assunto: LEGALIZACAO Despacho: CADASTRAMENTO DE CONSTRUCAO	Interessado: GUARDA EMPREENDIMENTOS E PARTICIPACOES LTDA Reg.Cadastral: 465263003600000 Processo: 2016/022072-9 Assunto: ALTERACAO CADASTRAL Despacho: DEFERIDO
Interessado: DORISTEU GENES DE RAMOS Reg.Cadastral: 352271002701000 Processo: 2016/018351-3 Assunto: CORRECAO DE LANCAMENTO Despacho: DEFERIDO	Interessado: E.D.S. EMPREENDIMENTOS IMOBILIARIOS LTDA E OUTRO Reg.Cadastral: 663310072500000 Processo: 2014/035743-5 Assunto: CORRECAO DE ALIQUOTA/REVISAO Despacho: DEFERIDO	Interessado: ELVIO YASSUO OGAWA Reg.Cadastral: 463342023401001 Processo: 2016/005420-1 Assunto: CONSTRUCAO RESIDENCIAL/COMERCIAL Despacho: CADASTRAMENTO DE CONSTRUCAO	Interessado: EVANILCE BENTO DA SILVA ME Reg.Cadastral: 344183 Processo: 2016/020406-1 Assunto: BAIXA Despacho: INFORMADO CANCELAMENTO DE I.M.	Interessado: FLORISIA VIANA BARBOSA Reg.Cadastral: 653233002300000 Processo: 2016/006921-7 Assunto: CORRECAO DE ALIQUOTA/REVISAO Despacho: COMUNICACAO	Interessado: GIOVANA APARECIDA SATO 28954249850 ME Reg.Cadastral: 336017 Processo: 2016/018151-7 Assunto: BAIXA Despacho: INFORMADO CANCELAMENTO DE I.M.	Interessado: GUARDA EMPREENDIMENTOS E PARTICIPACOES LTDA Reg.Cadastral: 465263003600000 Processo: 2016/022072-9 Assunto: ALTERACAO CADASTRAL Despacho: DEFERIDO
Interessado: ECN CONTABILIDADE E ASSESSORIA LTDA ME Reg.Cadastral: 342564 Processo: 2016/007104-9 Assunto: SOLICITACAO Despacho: COMUNICACAO	Interessado: E.D.S. EMPREENDIMENTOS IMOBILIARIOS LTDA E OUTRO Reg.Cadastral: 663310008500000 Processo: 2014/035743-5 Assunto: CORRECAO DE ALIQUOTA/REVISAO Despacho: DEFERIDO	Interessado: ELVIO YASSUO OGAWA Reg.Cadastral: 463342023401002 Processo: 2016/005420-1 Assunto: CONSTRUCAO RESIDENCIAL/COMERCIAL Despacho: CADASTRAMENTO DE CONSTRUCAO	Interessado: EVERSON LEITE BARRETO Reg.Cadastral: 364388018100000 Processo: 2016/020964-9 Assunto: RECOLHIMENTO DE ITBI Despacho: SOLICITA PROVIDENCIAS	Interessado: FOCCO CONSTRUCOES BRASIL LTDA - EPP Reg.Cadastral: 329815 Processo: 2016/020940-9 Assunto: BAIXA Despacho: INFORMADO CANCELAMENTO DE I.M.	Interessado: GIVI - EMPREENDIMENTOS E PARTICIPACOES S.A Reg.Cadastral: 432426024301010 Processo: 2016/005469-8 Assunto: RECOLHIMENTO DE ITBI Despacho: INDEFERIDO	Interessado: GUARDA EMPREENDIMENTOS E PARTICIPACOES LTDA Reg.Cadastral: 465263003600000 Processo: 2016/022072-9 Assunto: ALTERACAO CADASTRAL Despacho: DEFERIDO
Interessado: EDERSON SILVA DOS MARTIRIOS Reg.Cadastral: 771400025800000	Interessado: E.D.S. EMPREENDIMENTOS IMOBILIARIOS LTDA E OUTRO Reg.Cadastral: 663310008500000 Processo: 2014/035743-5 Assunto: CORRECAO DE ALIQUOTA/REVISAO Despacho: DEFERIDO	Interessado: ELVIO YASSUO OGAWA Reg.Cadastral: 463342023401001 Processo: 2016/005420-1 Assunto: CONSTRUCAO RESIDENCIAL/COMERCIAL Despacho: CADASTRAMENTO DE CONSTRUCAO	Interessado: EXCO BRASIL SOLUCOES EM FERRAMENTALTA Reg.Cadastral: 326215	Interessado: FLORISIA VIANA BARBOSA Reg.Cadastral: 653233002300000 Processo: 2016/006921-7 Assunto: CORRECAO DE ALIQUOTA/REVISAO Despacho: COMUNICACAO	Interessado: GIOVANNI FREDERICO Reg.Cadastral: 642383053500000 Processo: 2016/013663-6 Assunto: CORRECAO DE ALIQUOTA/REVISAO Despacho: DEFERIDO	Interessado: GUARDA EMPREENDIMENTOS E PARTICIPACOES LTDA Reg.Cadastral: 465263003600000 Processo: 2016/022072-9 Assunto: ALTERACAO CADASTRAL Despacho: DEFERIDO

Assunto: DEVOLUCAO IMPORT. PAGA ITBI  
Despacho: INDEFERIDO

Interessado: HERALDO ADAO DE SOUZA  
Reg.Cadastral: 361471065800000  
Processo: 2016/018668-0  
Assunto: FRACIONAMENTO CADASTRAMENTO DE CONSTRUCAO

Interessado: HERALDO ADAO DE SOUZA  
Reg.Cadastral: 361471066400000  
Processo: 2016/018668-0  
Assunto: FRACIONAMENTO CADASTRAMENTO DE CONSTRUCAO

Interessado: HERBERT SAMPAIO RIBEIRO  
Reg.Cadastral: 262484020300000  
Processo: 2016/009272-2  
Assunto: CORRECAO DE ALIQUOTA/REVISAO  
Despacho: DEFERIDO

Interessado: HERMANPLAST EMBALAGENS PLASTICAS LTDA  
Reg.Cadastral: 112022  
Processo: 1997/012748-6  
Assunto: CONSTRUCAO INDUSTRIAL  
Despacho: COMUNICACAO

Interessado: HGZ PARTICIPACOES LTDA  
Reg.Cadastral: 356345112401002  
Processo: 2011/033333-3  
Assunto: CONSTRUCAO  
Despacho: CADASTRAMENTO DE CONSTRUCAO

Interessado: HGZ PARTICIPACOES LTDA  
Reg.Cadastral: 356345112401001  
Processo: 2011/033333-3  
Assunto: CONSTRUCAO  
Despacho: CADASTRAMENTO DE CONSTRUCAO

Interessado: HGZ PARTICIPACOES LTDA  
Reg.Cadastral: 356345112401021  
Processo: 2011/033333-3  
Assunto: CONSTRUCAO  
Despacho: CADASTRAMENTO DE CONSTRUCAO

Interessado: HGZ PARTICIPACOES LTDA  
Reg.Cadastral: 356345112401016  
Processo: 2011/033333-3  
Assunto: CONSTRUCAO  
Despacho: CADASTRAMENTO DE CONSTRUCAO

Interessado: HGZ PARTICIPACOES LTDA  
Reg.Cadastral: 356345112401010  
Processo: 2011/033333-3  
Assunto: CONSTRUCAO  
Despacho: CADASTRAMENTO DE CONSTRUCAO

Interessado: HGZ PARTICIPACOES LTDA  
Reg.Cadastral: 356345112401004  
Processo: 2011/033333-3  
Assunto: CONSTRUCAO  
Despacho: CADASTRAMENTO DE CONSTRUCAO

Interessado: HGZ PARTICIPACOES LTDA  
Reg.Cadastral: 356345112401019  
Processo: 2011/033333-3  
Assunto: CONSTRUCAO  
Despacho: CADASTRAMENTO DE CONSTRUCAO

Interessado: HGZ PARTICIPACOES LTDA  
Reg.Cadastral: 356345112401013  
Processo: 2011/033333-3  
Assunto: CONSTRUCAO  
Despacho: CADASTRAMENTO DE CONSTRUCAO

Interessado: HGZ PARTICIPACOES LTDA  
Reg.Cadastral: 356345112401009  
Processo: 2011/033333-3  
Assunto: CONSTRUCAO  
Despacho: CADASTRAMENTO DE CONSTRUCAO

Interessado: HGZ PARTICIPACOES LTDA  
Reg.Cadastral: 356345112401007  
Processo: 2011/033333-3  
Assunto: CONSTRUCAO  
Despacho: CADASTRAMENTO DE CONSTRUCAO

Interessado: HGZ PARTICIPACOES LTDA  
Reg.Cadastral: 351472022710000  
Processo: 2016/008914-0  
Assunto: RECOLHIMENTO DE ITBI  
Despacho: COMUNICACAO

Interessado: HGZ PARTICIPACOES LTDA  
Reg.Cadastral: 356345112401020  
Processo: 2011/033333-3  
Assunto: CONSTRUCAO  
Despacho: CADASTRAMENTO DE CONSTRUCAO

Interessado: HGZ PARTICIPACOES LTDA  
Reg.Cadastral: 356345112401008  
Processo: 2011/033333-3  
Assunto: CONSTRUCAO

Despacho: CADASTRAMENTO DE CONSTRUCAO

Interessado: HGZ PARTICIPACOES LTDA  
Reg.Cadastral: 356345112401011  
Processo: 2011/033333-3  
Assunto: CONSTRUCAO  
Despacho: CADASTRAMENTO DE CONSTRUCAO

Interessado: HGZ PARTICIPACOES LTDA  
Reg.Cadastral: 356345112401022  
Processo: 2011/033333-3  
Assunto: CONSTRUCAO  
Despacho: CADASTRAMENTO DE CONSTRUCAO

Interessado: HGZ PARTICIPACOES LTDA  
Reg.Cadastral: 356345112401003  
Processo: 2011/033333-3  
Assunto: CONSTRUCAO  
Despacho: CADASTRAMENTO DE CONSTRUCAO

Interessado: HGZ PARTICIPACOES LTDA  
Reg.Cadastral: 356345112401024  
Processo: 2011/033333-3  
Assunto: CONSTRUCAO  
Despacho: CADASTRAMENTO DE CONSTRUCAO

Interessado: HGZ PARTICIPACOES LTDA  
Reg.Cadastral: 356345112401017  
Processo: 2011/033333-3  
Assunto: CONSTRUCAO  
Despacho: CADASTRAMENTO DE CONSTRUCAO

Interessado: HGZ PARTICIPACOES LTDA  
Reg.Cadastral: 356345112401014  
Processo: 2011/033333-3  
Assunto: CONSTRUCAO  
Despacho: CADASTRAMENTO DE CONSTRUCAO

Interessado: HGZ PARTICIPACOES LTDA  
Reg.Cadastral: 356345112401012  
Processo: 2011/033333-3  
Assunto: CONSTRUCAO  
Despacho: CADASTRAMENTO DE CONSTRUCAO

Interessado: HGZ PARTICIPACOES LTDA  
Reg.Cadastral: 356345112401018  
Processo: 2011/033333-3  
Assunto: CONSTRUCAO  
Despacho: CADASTRAMENTO DE CONSTRUCAO

Interessado: HGZ PARTICIPACOES LTDA  
Reg.Cadastral: 356345112401006  
Processo: 2011/033333-3  
Assunto: CONSTRUCAO  
Despacho: CADASTRAMENTO DE CONSTRUCAO

Interessado: HGZ PARTICIPACOES LTDA  
Reg.Cadastral: 356345112401023  
Processo: 2011/033333-3  
Assunto: CONSTRUCAO  
Despacho: CADASTRAMENTO DE CONSTRUCAO

Interessado: HGZ PARTICIPACOES LTDA  
Reg.Cadastral: 356345112401015  
Processo: 2011/033333-3  
Assunto: CONSTRUCAO  
Despacho: CADASTRAMENTO DE CONSTRUCAO

Interessado: HGZ PARTICIPACOES LTDA  
Reg.Cadastral: 356345112401000  
Processo: 2011/033333-3  
Assunto: CONSTRUCAO  
Despacho: INDEFERIDO

Interessado: HGZ PARTICIPACOES LTDA  
Reg.Cadastral: 356345112401013  
Processo: 2011/033333-3  
Assunto: CONSTRUCAO  
Despacho: CADASTRAMENTO DE CONSTRUCAO

Interessado: HOJO ESTETICA ANIMAL E PRODUTOS PET EIRELI - ME  
Reg.Cadastral: 334589  
Processo: 2016/017558-4  
Assunto: BAIXA  
Despacho: INFORMADO CANCELAMENTO DE I.M.

Interessado: INACIO PEREIRA DE SOUZA  
Reg.Cadastral: 363101004900000  
Processo: 2016/007590-9  
Assunto: CORRECAO DE ALIQUOTA/REVISAO  
Despacho: DEFERIDO

Interessado: INCORPORADORA OREGON SP LTDA ME  
Reg.Cadastral: 351472022710000  
Processo: 2016/008914-0  
Assunto: RECOLHIMENTO DE ITBI  
Despacho: COMUNICACAO

Interessado: INSTITUTO EDUCACIONAL E SOCIAL PARA DESENVOLVIMENTO DA APRENDIZAGEM - GERACAO FUTURO  
Reg.Cadastral: 344066  
Processo: 2016/013948-1  
Assunto: ISENCAO DE IMPOSTOS  
Despacho: COMUNICACAO

Interessado: IRINEU TADEU PIOVESAN  
Reg.Cadastral: 264288004700000  
Processo: 2016/009394-4  
Assunto: CORRECAO DE ALIQUOTA/REVISAO  
Despacho: DEFERIDO

Interessado: ISABEL CRISTINA CANDIANI DE MELO  
Reg.Cadastral: 455317015201000  
Processo: 2016/013688-3  
Assunto: LEGALIZACAO  
Despacho: CADASTRAMENTO DE CONSTRUCAO

Interessado: IVONE DE OLIVEIRA LIMA  
Reg.Cadastral: 336230197005003  
Processo: 2016/000003-0  
Assunto: ALTERACAO CADASTRAL  
Despacho: GENERICO

Interessado: IVONE MARIA SILVA  
Reg.Cadastral: 284123037000000  
Processo: 2016/006853-2  
Assunto: CORRECAO DE ALIQUOTA/REVISAO  
Despacho: SOLICITA PROVIDENCIAS

Interessado: IZABEL APARECIDA VENTURA ROSA  
Reg.Cadastral: 653460319507001  
Processo: 2016/018365-3  
Assunto: ALTERACAO CADASTRAL  
Despacho: DEFERIDO

Interessado: J C MORAIS ASSESSORIA E EMPREENDIMENTOS IMOBILIARIOS LDA  
Reg.Cadastral: 564393000101000  
Processo: 2016/022252-7  
Assunto: RECOLHIMENTO DE ITBI  
Despacho: SOLICITA PROVIDENCIAS

Interessado: JAIR ELIAS DA SILVA  
Reg.Cadastral: 446258052301079  
Processo: 2016/018365-3  
Assunto: ALTERACAO CADASTRAL  
Despacho: DEFERIDO

Interessado: JAIRO VIDAL  
Reg.Cadastral: 642388026300000  
Processo: 2016/007321-9  
Assunto: CORRECAO DE ALIQUOTA/REVISAO  
Despacho: DEFERIDO

Interessado: JAMILA DE LACERDA PROENCA  
Reg.Cadastral: 656341041800000  
Processo: 2016/018365-3  
Assunto: ALTERACAO CADASTRAL  
Despacho: DEFERIDO

Interessado: JANE BATISTA DE OLIVEIRA ACOSTA  
Reg.Cadastral: 345118012601000  
Processo: 2016/021317-9  
Assunto: ISENCAO DE ITBI  
Despacho: CERTIDAO ITBI

Interessado: JAQUELINE BATISTA  
Reg.Cadastral: 464365045500000  
Processo: 2016/009194-8  
Assunto: SOLICITACAO  
Despacho: DEFERIDO

Interessado: JARDIM RESIDENCIAL MAISA EMPR. LTDA  
Reg.Cadastral: 385243035100000  
Processo: 2016/018275-4  
Assunto: SOLICITACAO  
Despacho: SOLICITA PROVIDENCIAS

Interessado: JEAN CARLO PASSOS DE SOUZA  
Reg.Cadastral: 674163009600000  
Processo: 2016/018365-3  
Assunto: ALTERACAO CADASTRAL  
Despacho: DEFERIDO

Interessado: JESAEI MARCOLINO ANHAIA  
Reg.Cadastral: 336292084101527  
Processo: 2016/018365-3  
Assunto: ALTERACAO CADASTRAL  
Despacho: DEFERIDO

Interessado: JESSICA APARECIDA MACHADO SOROCABA - ME  
Reg.Cadastral: 309397  
Processo: 2016/017457-9  
Assunto: BAIXA  
Despacho: INFORMADO CANCELAMENTO DE I.M.

Interessado: JF SEMPRE BELLA DISTRIBUIDORA DE COSMETICOS LTDA - ME  
Reg.Cadastral: 342526  
Processo: 2016/020518-3  
Assunto: BAIXA  
Despacho: INFORMADO CANCELAMENTO DE I.M.

Interessado: JOANA HONORA DE ALMEIDA PRADO - ME  
Reg.Cadastral: 334836  
Processo: 2016/018631-8  
Assunto: BAIXA  
Despacho: INFORMADO CANCELAMENTO DE I.M.

Interessado: JOAO CASCIO SCARDUA  
Reg.Cadastral: 513383002000000  
Processo: 2016/008836-5  
Assunto: CORRECAO DE ALIQUOTA/REVISAO  
Despacho: DEFERIDO

Interessado: JOAO CARACANTE FILHO  
Reg.Cadastral: 351383002000000  
Processo: 2016/008836-5  
Assunto: CORRECAO DE ALIQUOTA/REVISAO  
Despacho: DEFERIDO

Interessado: JOAO CASCIO SCARDUA  
Reg.Cadastral: 555387002001000  
Processo: 2016/008945-4  
Assunto: ALTERACAO CADASTRAL  
Despacho: CADASTRAMENTO DE CONSTRUCAO

Interessado: JOAO DE CAMPOS AGUIAR FILHO  
Reg.Cadastral: 446261026401000  
Processo: 2016/000315-8  
Assunto: SOLICITACAO  
Despacho: CADASTRAMENTO DE CONSTRUCAO

Interessado: JOAO DONIZETI SILVESTRE  
Reg.Cadastral: 784360013500000  
Processo: 2016/009587-3  
Assunto: REVISAO/CORRECAO DE LANCAMENTO  
Despacho: CADASTRAMENTO DE CONSTRUCAO

Interessado: JOAO FRANCISCO ZACARI JUNIOR  
Reg.Cadastral: 105596  
Processo: 2016/012211-5  
Assunto: SOLICITACAO  
Despacho: DEFERIDO

Interessado: JOAO MARIA ROSA  
Reg.Cadastral: 442320027010000  
Processo: 2016/005250-2  
Assunto: SOLICITACAO  
Despacho: SOLICITA PROVIDENCIAS

Interessado: JOAO RODRIGUES  
Reg.Cadastral: 455278046601000  
Processo: 2016/018365-3  
Assunto: ALTERACAO CADASTRAL  
Despacho: DEFERIDO

Interessado: JOAO RODRIGUES  
Reg.Cadastral: 3332440039701000  
Processo: 2016/018365-3  
Assunto: ALTERACAO CADASTRAL  
Despacho: DEFERIDO

Interessado: JOAO VIANEY CAVALCANTE  
Reg.Cadastral: 262462008200000  
Processo: 2016/008997-5  
Assunto: CORRECAO DE ALIQUOTA/REVISAO  
Despacho: DEFERIDO

Interessado: JONATAN AUGUSTO DE PAULA  
Reg.Cadastral: 352220017601000  
Processo: 2016/020071-3  
Assunto: SOLICITACAO  
Despacho: CADASTRAMENTO DE CONSTRUCAO

Interessado: JORGE LUIZ MEIRA JUNIOR  
Reg.Cadastral: 431358082201000  
Processo: 2016/000003-0  
Assunto: ALTERACAO CADASTRAL  
Despacho: GENERICO

Interessado: JORGE OSAMI YAMAMOTO JUNIOR  
Reg.Cadastral: 563414020401000  
Processo: 2015/016806-0  
Assunto: APROVE FACIL  
Despacho: CADASTRAMENTO DE CONSTRUCAO

Interessado: JOSE ABRAO FILHO  
Reg.Cadastral: 421160021100000  
Processo: 2016/007591-7  
Assunto: CORRECAO DE ALIQUOTA/REVISAO  
Despacho: COMUNICACAO

Interessado: JOSE ADRIANO RAMOS PAIFER  
Reg.Cadastral: 363110003000000  
Processo: 2016/008620-3  
Assunto: CORRECAO DE ALIQUOTA/REVISAO  
Despacho: DEFERIDO

Interessado: JOSE AUGUSTO DE JESUS  
Reg.Cadastral: 464218009001000  
Processo: 2016/018365-3  
Assunto: ALTERACAO CADASTRAL  
Despacho: DEFERIDO

Interessado: JOSE CARLOS SOARES RODRIGUES  
Reg.Cadastral: 264288008900000  
Processo: 2016/009018-2  
Assunto: CORRECAO DE ALIQUOTA/REVISAO  
Despacho: DEFERIDO

Interessado: JOSE DE SOUZA COELHO  
Reg.Cadastral: 363101022000000  
Processo: 2016/009135-1  
Assunto: CORRECAO DE ALIQUOTA/REVISAO  
Despacho: DEFERIDO

Interessado: JOSE GONCALVES SOBRINHO  
Reg.Cadastral: 644123018500000  
Processo: 2016/008610-4  
Assunto: CORRECAO DE ALIQUOTA/REVISAO  
Despacho: DEFERIDO

Interessado: JOSE GONCALVES SOBRINHO  
Reg.Cadastral: 644123017500000  
Processo: 2016/008610-4  
Assunto: CORRECAO DE ALIQUOTA/REVISAO  
Despacho: DEFERIDO

Interessado: JOSE GONCALVES SOBRINHO  
Reg.Cadastral: 644318046300000  
Processo: 2016/008610-4  
Assunto: CORRECAO DE ALIQUOTA/REVISAO  
Despacho: DEFERIDO

Interessado: JOSE HOSIVAN DA SILVA  
Reg.Cadastral: 462293019601006  
Processo: 2016/020963-1  
Assunto: RECOLHIMENTO DE ITBI  
Despacho: SOLICITA PROVIDENCIAS

Interessado: JOSE LOURENCO PROHASKA  
Reg.Cadastral: 445373071702003

Processo: 2016/018365-3  
Assunto: ALTERACAO CADASTRAL  
Despacho: DEFERIDO

Interessado: JOSE LOURENCO PROHASKA  
Reg.Cadastral: 332278007701000  
Processo: 2016/018365-3  
Assunto: ALTERACAO CADASTRAL  
Despacho: DEFERIDO

Interessado: JOSE RENATO BATISTA  
Reg.Cadastral: 465257012201002  
Processo: 2016/009881-0  
Assunto: ALTERACAO CADASTRAL  
Despacho: CADASTRAMENTO DE CONSTRUCAO

Interessado: JOSE ROBERTO DE ALMEIDA  
Reg.Cadastral: 674264022900000  
Processo: 2016/006382-0  
Assunto: CORRECAO DE ALIQUOTA/REVISAO  
Despacho: INDEFERIDO

Interessado: JOSE SHIMIZU ALVES  
Reg.Cadastral: 341201  
Processo: 2016/020976-3  
Assunto: BAIXA  
Despacho: INFORMADO CANCELAMENTO DE I.M.

Interessado: JOSE THEODORO MENDES  
Reg.Cadastral: 555132030900000  
Processo: 2016/008840-7  
Assunto: SOLICITACAO  
Despacho: DEFERIDO

Interessado: JOSE THEODORO MENDES  
Reg.Cadastral: 555132032300000  
Processo: 2016/008638-1  
Assunto: SOLICITACAO  
Despacho: DEFERIDO

Interessado: JOSIELMA DA COSTA  
Reg.Cadastral: 476486034800000  
Processo: 2016/000003-0  
Assunto: ALTERACAO CADASTRAL  
Despacho: GENERICO

Interessado: JRB INCORPORADORA LTDA  
Reg.Cadastral: 555126009801000  
Processo: 2013/011848-2  
Assunto: ACOMPANHAMENTO  
Despacho: COMUNICACAO

Interessado: JUCILENE PEDROSO DE OLIVEIRA GREGORIO  
Reg.Cadastral: 363309004900000  
Processo: 2016/009348-0  
Assunto: CORRECAO DE ALIQUOTA/REVISAO  
Despacho: DEFERIDO

Interessado: JULIANE GABRIEL SIQUEIRA DE LIMA  
Reg.Cadastral: 263287009900000  
Processo: 2016/009089-0  
Assunto: CORRECAO DE ALIQUOTA/REVISAO  
Despacho: DEFERIDO

Interessado: JULIANO JOSE DE FREITAS  
Reg.Cadastral: 466352008001000  
Processo: 2016/018365-3  
Assunto: ALTERACAO CADASTRAL  
Despacho: DEFERIDO

Interessado: JURANDIR DE SOUZA  
Reg.Cadastral: 333479143601000  
Processo: 2016/018365-3  
Assunto: ALTERACAO CADASTRAL  
Despacho: DEFERIDO

Interessado: KARINA ANTUNES MAGALHAES  
Reg.Cadastral: 264123022600000  
Processo: 2016/009062-7  
Assunto: CORRECAO DE ALIQUOTA/REVISAO  
Despacho: CADASTRAMENTO DE CONSTRUCAO

Interessado: KATIA ANTONIA KUMABE ME  
Reg.Cadastral: 329254  
Processo: 2016/021192-6  
Assunto: BAIXA  
Despacho: INFORMADO CANCELAMENTO DE I.M.

Interessado: KELLY CRISTINA GARCIA DE JESUS  
Reg.Cadastral: 543210192010000  
Processo: 2016/018365-3  
Assunto: ALTERACAO CADASTRAL  
Despacho: GENERICO

Interessado: KEY BISKAYNE PROPERTIES LTDA  
Reg.Cadastral: 342321061000000  
Processo: 2016/008682-3  
Assunto: SOLICITACAO  
Despacho: DEFERIDO

Interessado: L D BAKAUKAS - ME  
Reg.Cadastral: 325665  
Processo: 2016/019990-7  
Assunto: BAIXA  
Despacho: INFORMADO CANCELAMENTO DE I.M.

Interessado: LASTRO RDV DISTRIBUIDORA DE TITULOS E VALORES MOBILIARIOS LTDA  
Reg.Cadastral: 423187  
Processo: 2016/020481-4  
Assunto: BAIXA  
Despacho: INFORMADO CANCELAMENTO DE I.M.

Interessado: LATECH INGREDIENTES LTDA - EPP  
Reg.Cadastral: 339132  
Processo: 2016/018874-4  
Assunto: BAIXA  
Despacho: INFORMADO CANCELAMENTO DE I.M.

Interessado: LAURA DE MELLO PUCCI - EPP  
Reg.Cadastral: 316160  
Processo: 2016/020975-5  
Assunto: BAIXA  
Despacho: INFORMADO CANCELAMENTO DE I.M.

Interessado: LAURO GABRIEL JUNIOR  
Reg.Cadastral: 232427006900000  
Processo: 2016/007546-1  
Assunto: CORRECAO DE ALIQUOTA/REVISAO  
Despacho: COMUNICACAO

Interessado: LAZARO FRANCISCO AYRES  
Reg.Cadastral: 88937386815  
Processo: 2015/00616-8  
Assunto: APROVE FACIL  
Despacho: COMUNICACAO

Interessado: LEGALL INDUSTRIA E COMERCIO DE BEBIDAS E ALIMENTOS LTDA-ME  
Reg.Cadastral: 304010  
Processo: 2016/020464-0  
Assunto: BAIXA  
Despacho: INFORMADO CANCELAMENTO DE I.M.

Interessado: LENI HARUMI MURAMATSU JARDIM  
Reg.Cadastral: 435225093701000  
Processo: 2016/017267-2  
Assunto: RECOLHIMENTO DE ITBI  
Despacho: HOMOLOGADO ITBI

Interessado: LEONILDO CORRALEJO ROMERO  
Reg.Cadastral: 262471028400000  
Processo: 2016/008365-5  
Assunto: CORRECAO DE ALIQUOTA/REVISAO  
Despacho: DEFERIDO

Interessado: LETICIA ASSUNCAO DE ARRUDA  
Reg.Cadastral: 773277020300000  
Processo: 2016/018365-3  
Assunto: ALTERACAO CADASTRAL  
Despacho: DEFERIDO

Interessado: LHF ASSESSORIA EIRELI EPP  
Reg.Cadastral: 345273  
Processo: 2016/021220-5  
Assunto: BAIXA  
Despacho: INFORMADO CANCELAMENTO DE I.M.

Interessado: LIDIA YOCHINO BARROS SILVESTRE  
Reg.Cadastral: 264288019600000  
Processo: 2016/009017-1  
Assunto: CORRECAO DE ALIQUOTA/REVISAO  
Despacho: DEFERIDO

Interessado: LIDIANE REGINA MARTINS  
Reg.Cadastral: 645193127800000  
Processo: 2016/009371-2  
Assunto: CORRECAO DE ALIQUOTA/REVISAO  
Despacho: DEFERIDO

Interessado: LOJAS RENNER S.A  
Reg.Cadastral: 330083  
Processo: 2016/020486-3  
Assunto: SOLICITACAO  
Despacho: DEFERIDO

Interessado: LOURIVAL MARTINS MACHADO  
Reg.Cadastral: 544106019001001  
Processo: 2016/000003-0  
Assunto: ALTERACAO CADASTRAL  
Despacho: GENERICO

Interessado: LUA ROMAO DA SILVA  
Reg.Cadastral: 475397014000000  
Processo: 2016/007057-9  
Assunto: CORRECAO DE ALIQUOTA/REVISAO  
Despacho: COMUNICACAO

Interessado: LUCIA BUENO DE CAMPOS  
Reg.Cadastral: 342478007001000  
Processo: 2016/020484-8  
Assunto: CORRECAO DE LANCAMENTO  
Despacho: CADASTRAMENTO DE CONSTRUCAO

Interessado: LUCIANE BRAION JAMAS  
Reg.Cadastral: 365289049600000  
Processo: 2016/008742-5  
Assunto: CORRECAO DE ALIQUOTA/REVISAO  
Despacho: DEFERIDO

Interessado: LUCIANE BRAION JAMAS  
Reg.Cadastral: 554411012300000  
Processo: 2016/008742-5  
Assunto: CORRECAO DE ALIQUOTA/REVISAO  
Despacho: DEFERIDO

Interessado: LUCIMARA RIBEIRO FERNANDES  
Reg.Cadastral: 332420014240017  
Processo: 2016/018365-3  
Assunto: ALTERACAO CADASTRAL  
Despacho: DEFERIDO

Interessado: LUIS FERNANDO ZICHEL NASCIMENTO  
Reg.Cadastral: 264123008000000  
Processo: 2016/008501-5  
Assunto: CORRECAO DE ALIQUOTA/REVISAO  
Despacho: SOLICITA PROVIDENCIAS

Interessado: LUIZ CARLOS OCHANDIO  
Reg.Cadastral: 333210013900000  
Processo: 2016/008606-2  
Assunto: CORRECAO DE ALIQUOTA/REVISAO  
Despacho: DEFERIDO

Interessado: LUIZ CLAUDIO DE ALMEIDA AYRES  
Reg.Cadastral: 264122035500000  
Processo: 2016/008875-7  
Assunto: CORRECAO DE ALIQUOTA/REVISAO  
Despacho: DEFERIDO

Interessado: LUIZ FERNANDO GONCALVES  
Reg.Cadastral: 773249011200000  
Processo: 2016/014298-8  
Assunto: RECOLHIMENTO DE ITBI  
Despacho: COMUNICACAO

Interessado: LUIZ GUSTAVO ESTEFANI DE SOUZA  
Reg.Cadastral: 262465002100000  
Processo: 2016/009483-5  
Assunto: CORRECAO DE ALIQUOTA/REVISAO  
Despacho: DEFERIDO

Interessado: LUIZ JOSE DOS REIS - ME  
Reg.Cadastral: 102674  
Processo: 2016/018763-9  
Assunto: NOTA FISCAL / CREDENCIAMENTO  
Despacho: DEFERIDO

Interessado: LUIZETA CAROLINA JULIO DE MIRANDA  
Reg.Cadastral: 98566498000  
Processo: 2015/009006-6  
Assunto: SOLICITACAO  
Despacho: DEFERIDO

Interessado: MADISON PINTO DE ARAUJO  
Reg.Cadastral: 264131002600000  
Processo: 2016/009349-8  
Assunto: CORRECAO DE ALIQUOTA/REVISAO  
Despacho: DEFERIDO

Interessado: MAGNUM COMERCIAL E CONSTRUTORA LTDA  
Reg.Cadastral: 033201  
Processo: 2012/024505-5  
Assunto: APURACAO CREDITO  
Despacho: COMUNICACAO

Interessado: MAGNUM COMERCIAL E CONSTRUTORA LTDA  
Reg.Cadastral: 551440121500000  
Processo: 2016/022233-7  
Assunto: SOLICITACAO  
Despacho: COMUNICACAO

Interessado: MAISA AMELIA SERTORI MARKEVICIUS  
Reg.Cadastral: 642435054800000  
Processo: 2016/008327-5  
Assunto: CORRECAO DE ALIQUOTA/REVISAO  
Despacho: DEFERIDO

Interessado: MARA CRISTIANI WALTER MARCELLO  
Reg.Cadastral: 333418006600000  
Processo: 2016/009077-5  
Assunto: CORRECAO DE ALIQUOTA/REVISAO  
Despacho: DEFERIDO

Interessado: MARCELO DO ROSARIO  
Reg.Cadastral: 674255019100000  
Processo: 2016/008660-1  
Assunto: CORRECAO DE ALIQUOTA/REVISAO  
Despacho: INDEFERIDO

Interessado: MARCELO DE SOUZA MEIRA  
Reg.Cadastral: 264291041800000  
Processo: 2016/009589-9  
Assunto: CORRECAO DE ALIQUOTA/REVISAO  
Despacho: DEFERIDO

Interessado: MARCIO ALBERTO BISAN JAMAS  
Reg.Cadastral: 764375010801000  
Processo: 2016/021328-6  
Assunto: RECOLHIMENTO DE ITBI  
Despacho: SOLICITA PROVIDENCIAS

Interessado: MARCIO DA SILVA MATOS  
Reg.Cadastral: 442225026500000  
Processo: 2016/021541-4  
Assunto: NÃO INCIDÊNCIA DE ITBI  
Despacho: SOLICITA PROVIDENCIAS

Interessado: MARCIO JOSE DOS SANTOS

Reg.Cadastral: 771310016300000 Processo: 2016/007288-0 Assunto: CORRECAO DE ALIQUOTA/REVISAO Despacho: CADASTRAMENTO DE CONSTRUCAO	Processo: 2016/020709-8 Assunto: BAIXA Despacho: INFORMADO CANCELAMENTO DE I.M.	Assunto: SOLICITACAO Despacho: SOLICITA PROVIDENCIAS	BARROS SOROCABA - ME Reg.Cadastral: 311281 Processo: 2016/019954-3 Assunto: BAIXA Despacho: INFORMADO CANCELAMENTO DE I.M.	Despacho: DEFERIDO	Despacho: DEFERIDO	Despacho: SOLICITA PROVIDENCIAS
Interessado: MARCIO TEIXEIRA LEAL Reg.Cadastral: 364103020001000 Processo: 2016/018365-3 Assunto: ALTERACAO CADASTRAL Despacho: DEFERIDO	Interessado: MARIA ELIANE DA SILVA Reg.Cadastral: 772319004200000 Processo: 2016/018365-3 Assunto: ALTERACAO CADASTRAL Despacho: DEFERIDO	Interessado: MARINI GRACIANO Reg.Cadastral: 324886 Processo: 2016/021686-7 Assunto: BAIXA Despacho: INFORMADO CANCELAMENTO DE I.M.	Interessado: MIDAS SERVICOS TEMPORARIOS LTDA Reg.Cadastral: 320167 Processo: 2016/016587-4 Assunto: BAIXA Despacho: INFORMADO CANCELAMENTO DE I.M.	Interessado: NELSON PASSOS DE SANTANA Reg.Cadastral: 264285031600000 Processo: 2016/006346-7 Assunto: CORRECAO DE ALIQUOTA/REVISAO Despacho: DEFERIDO	Interessado: OSSAMU NAGAHARA Reg.Cadastral: 262490015400000 Processo: 2016/009458-7 Assunto: CORRECAO DE ALIQUOTA/REVISAO Despacho: DEFERIDO	Interessado: PAULO RIBEIRO ROCHA Reg.Cadastral: 363104001400000 Processo: 2016/009490-0 Assunto: CORRECAO DE ALIQUOTA/REVISAO Despacho: SOLICITA PROVIDENCIAS
Interessado: MARCO ANTONIO CORDEIRO Reg.Cadastral: 345191040801000 Processo: 2016/019463-5 Assunto: ISENÇÃO DE ITBI Despacho: CERTIDÃO ITBI	Interessado: MARIA GALERA SODRE Reg.Cadastral: 545173050801001 Processo: 2016/007156-9 Assunto: SOLICITACAO Despacho: DEFERIDO	Interessado: MARIO ANTONIO MASSAGLIA Reg.Cadastral: 423235029600000 Processo: 2016/003225-6 Assunto: SOLICITACAO Despacho: DEFERIDO	Interessado: MIKA NAGAHARA Reg.Cadastral: 262490019900000 Processo: 2016/007310-2 Assunto: CORRECAO DE ALIQUOTA/REVISAO Despacho: DEFERIDO	Interessado: NELSON PASSOS DE SANTANA Reg.Cadastral: 264288023500000 Processo: 2016/006346-7 Assunto: CORRECAO DE ALIQUOTA/REVISAO Despacho: DEFERIDO	Interessado: OSSAMU NAGAHARA Reg.Cadastral: 262462023600000 Processo: 2016/009458-7 Assunto: CORRECAO DE ALIQUOTA/REVISAO Despacho: DEFERIDO	Interessado: PAULO ROBERTO COSTA Reg.Cadastral: 364297021401000 Processo: 2016/018365-3 Assunto: ALTERACAO CADASTRAL Despacho: DEFERIDO
Interessado: MARCO ANTONIO DA SILVA Reg.Cadastral: 264291004100000 Processo: 2016/006900-1 Assunto: CORRECAO DE ALIQUOTA/REVISAO Despacho: DEFERIDO	Interessado: MARIA HELENA BRISOLA Reg.Cadastral: 346110040601000 Processo: 2008/016512-9 Assunto: ACAO DE USUCAPIAO GNERICO Despacho: DEFERIDO	Interessado: MARISA PEREIRA BATISTA DA SILVA Reg.Cadastral: 333221026200000 Processo: 2016/006828-4 Assunto: CORRECAO DE ALIQUOTA/REVISAO Despacho: DEFERIDO	Interessado: MIRIAM GONCALVES DE ARAUJO Reg.Cadastral: 771331010000000 Processo: 2016/008985-0 Assunto: CORRECAO DE ALIQUOTA/REVISAO Despacho: DEFERIDO	Interessado: NEUZI APARECIDA VERISSIMO Reg.Cadastral: 345200007001000 Processo: 2016/034157-1 Assunto: ISENÇÃO DE ITBI Despacho: CERTIDÃO ITBI	Interessado: OSSAMU NAGAHARA Reg.Cadastral: 262490013900000 Processo: 2016/009458-7 Assunto: CORRECAO DE ALIQUOTA/REVISAO Despacho: DEFERIDO	Interessado: PAULO ROBERTO COSTA Reg.Cadastral: 364297021301000 Processo: 2016/018365-3 Assunto: ALTERACAO CADASTRAL Despacho: DEFERIDO
Interessado: MARCO AURELIO LAHAM DOTTORE Reg.Cadastral: 645193185901000 Processo: 2016/008830-8 Assunto: CORRECAO DE ALIQUOTA/REVISAO Despacho: DEFERIDO	Interessado: MARIA HELENA DA SILVA Reg.Cadastral: 353255026901000 Processo: 2014/020647-5 Assunto: APROVE FÁCIL CADASTRAMENTO DE CONSTRUCAO Despacho: DEFERIDO	Interessado: MARLENE ELENA E. CLARO Reg.Cadastral: 264290014100000 Processo: 2016/016872-0 Assunto: CORRECAO DE ALIQUOTA/REVISAO Despacho: CADASTRAMENTO DE CONSTRUCAO	Interessado: MITUGU HOSHINO Reg.Cadastral: 441393086401020 Processo: 2016/018365-3 Assunto: ALTERACAO CADASTRAL Despacho: DEFERIDO	Interessado: NICOMEDES JOSE RODRIGUES Reg.Cadastral: 264141007600000 Processo: 2016/016986-8 Assunto: CORRECAO DE ALIQUOTA/REVISAO Despacho: SOLICITA PROVIDENCIAS	Interessado: OSSAMU NAGAHARA Reg.Cadastral: 262490014600000 Processo: 2016/009458-7 Assunto: CORRECAO DE ALIQUOTA/REVISAO Despacho: DEFERIDO	Interessado: PAULO ROBERTO COSTA Reg.Cadastral: 364297021301000 Processo: 2016/018365-3 Assunto: ALTERACAO CADASTRAL Despacho: DEFERIDO
Interessado: MARCOS ANTONIO MARIANO DA SILVA 25422000846 ME Reg.Cadastral: 338186 Processo: 2016/017828-1 Assunto: BAIXA Despacho: INFORMADO CANCELAMENTO DE I.M.	Interessado: MARIA JOSE SUDARIO LUIZ ME Reg.Cadastral: 344678 Processo: 2016/021173-6 Assunto: BAIXA Despacho: INFORMADO CANCELAMENTO DE I.M.	Interessado: MARLI BUENO DE ARAUJO Reg.Cadastral: 574403016000000 Processo: 2016/018365-3 Assunto: ALTERACAO CADASTRAL Despacho: DEFERIDO	Interessado: MODELACAO SOROCABANA LTDA Reg.Cadastral: 485154033400000 Processo: 2013/006287-0 Assunto: DESMEMBRAMENTO Despacho: DEFERIDO	Interessado: NILZA ARRUDA DE ARAUJO Reg.Cadastral: 451264045601000 Processo: 2016/018365-3 Assunto: ALTERACAO CADASTRAL Despacho: DEFERIDO	Interessado: OSSAMU NAGAHARA Reg.Cadastral: 262490016100000 Processo: 2016/009458-7 Assunto: CORRECAO DE ALIQUOTA/REVISAO Despacho: DEFERIDO	Interessado: PAULO SERGIO Reg.Cadastral: 545413007300000 Processo: 2015/006444-2 Assunto: CORRECAO DE LANCAMENTO Despacho: DEFERIDO
Interessado: MARCOS AURELIO ALMADA RODRIGUES Reg.Cadastral: 464376022700000 Processo: 2016/000003-0 Assunto: ALTERACAO CADASTRAL Despacho: GNERICO	Interessado: MARIA LOPEZ CARA Reg.Cadastral: 534169013401000 Processo: 2016/018365-3 Assunto: ALTERACAO CADASTRAL Despacho: DEFERIDO	Interessado: MARTINIANO BAPTISTA E OUTROS Reg.Cadastral: 764328014901000 Processo: 2013/010134-8 Assunto: ACAO DE USUCAPIAO Despacho: SOLICITA PROVIDENCIAS	Interessado: MODELACAO SOROCABANA LTDA Reg.Cadastral: 485154128500000 Processo: 2013/006287-0 Assunto: DESMEMBRAMENTO Despacho: DEFERIDO	Interessado: NILZA TOMAZ RODRIGUES Reg.Cadastral: 345194031401000 Processo: 2013/034179-5 Assunto: ISENÇÃO DE ITBI Despacho: CERTIDÃO ITBI	Interessado: OSSVALDO CERQUEIRA CESAR JUNIOR Reg.Cadastral: 451334196600000 Processo: 2016/018365-3 Assunto: ALTERACAO CADASTRAL Despacho: DEFERIDO	Interessado: PEDRO SERGIO Reg.Cadastral: 545413007300000 Processo: 2015/006444-2 Assunto: CORRECAO DE LANCAMENTO Despacho: DEFERIDO
Interessado: MARCOS PADUA DE SOUZA Reg.Cadastral: 454285016500000 Processo: 2016/009271-4 Assunto: CORRECAO DE ALIQUOTA/REVISAO Despacho: DEFERIDO	Interessado: MARIA LUIZA DA SILVA TEIXEIRA Reg.Cadastral: 345310018401000 Processo: 2013/010735-2 Assunto: CERTIDÃO DE ITBI ZERO Despacho: CERTIDÃO ITBI	Interessado: MARTINIANO BATISTA Reg.Cadastral: 764328014901000 Processo: 2014/017113-0 Assunto: SOLICITACAO Despacho: SOLICITA PROVIDENCIAS	Interessado: MODELACAO SOROCABANA LTDA Reg.Cadastral: 485154128500000 Processo: 2013/006287-0 Assunto: DESMEMBRAMENTO Despacho: COMUNICACAO	Interessado: NOEL GOMES DE CARVALHO Reg.Cadastral: 336214051000000 Processo: 2016/007868-7 Assunto: CORRECAO DE ALIQUOTA/REVISAO Despacho: DEFERIDO	Interessado: OSSVALDO ROMAO Reg.Cadastral: 452315019501000 Processo: 2016/009868-9 Assunto: ALTERACAO CADASTRAL Despacho: CADASTRAMENTO DE CONSTRUCAO	Interessado: PEDRO SERGIO Reg.Cadastral: 545413007300000 Processo: 2015/006444-2 Assunto: CORRECAO DE LANCAMENTO Despacho: DEFERIDO
Interessado: MARCOS ROBERTO PADILHA AVENA - ME Reg.Cadastral: 305782 Processo: 2016/020408-7 Assunto: BAIXA Despacho: INFORMADO CANCELAMENTO DE I.M.	Interessado: MARIA MARTA MENEZES DE AMORIM Reg.Cadastral: 363101016400000 Processo: 2016/006708-8 Assunto: CORRECAO DE ALIQUOTA/REVISAO Despacho: DEFERIDO	Interessado: MASTER ASSESSORIA E SERVICOS S/S LTDA Reg.Cadastral: 091857 Processo: 2016/017374-6 Assunto: BAIXA Despacho: INFORMADO CANCELAMENTO DE I.M.	Interessado: MODELACAO SOROCABANA LTDA Reg.Cadastral: 485154123501000 Processo: 2013/006287-0 Assunto: DESMEMBRAMENTO Despacho: DEFERIDO	Interessado: NIRELANE DOS SANTOS Reg.Cadastral: 264308030200000 Processo: 2016/009100-5 Assunto: CORRECAO DE ALIQUOTA/REVISAO Despacho: DEFERIDO	Interessado: OSSVALDO ROMAO Reg.Cadastral: 354285011300000 Processo: 2016/009868-9 Assunto: ALTERACAO CADASTRAL Despacho: CADASTRAMENTO DE CONSTRUCAO	Interessado: PEDRO HENRIQUE DA SILVA TIZZI Reg.Cadastral: 343128007101002 Processo: 2014/022378-9 Assunto: CONSTRUCAO Despacho: CADASTRAMENTO DE CONSTRUCAO
Interessado: MARCUS PEREIRA GOMES DE OLIVEIRA Reg.Cadastral: 154249 Processo: 2016/021119-9 Assunto: BAIXA Despacho: COMUNICACAO	Interessado: MARIA MARTA MENEZES DE AMORIM Reg.Cadastral: 363101015700000 Processo: 2016/006708-8 Assunto: CORRECAO DE ALIQUOTA/REVISAO Despacho: DEFERIDO	Interessado: MATEUS DOS SANTOS BARRETO Reg.Cadastral: 421424046100000 Processo: 2016/011614-1 Assunto: CORRECAO DE ALIQUOTA/REVISAO Despacho: DEFERIDO	Interessado: MODELACAO SOROCABANA LTDA Reg.Cadastral: 485154035000000 Processo: 2013/006287-0 Assunto: DESMEMBRAMENTO Despacho: DEFERIDO	Interessado: NOEL GOMES DE CARVALHO Reg.Cadastral: 336214051000000 Processo: 2016/007868-7 Assunto: CORRECAO DE ALIQUOTA/REVISAO Despacho: DEFERIDO	Interessado: OSSVALDO ROMAO Reg.Cadastral: 354285011300000 Processo: 2016/009868-9 Assunto: ALTERACAO CADASTRAL Despacho: CADASTRAMENTO DE CONSTRUCAO	Interessado: PEDRO HENRIQUE DA SILVA TIZZI Reg.Cadastral: 343128007101001 Processo: 2014/022378-9 Assunto: CONSTRUCAO Despacho: CADASTRAMENTO DE CONSTRUCAO
Interessado: MARIA ANTONIOLI DE JESUS Reg.Cadastral: 246281030101000 Processo: 2013/023014-7 Assunto: CERTIDÃO DE ITBI ZERO Despacho: CERTIDÃO ITBI	Interessado: MARIA NILZA DE SOUZA MENEZES Reg.Cadastral: 771320038900000 Processo: 2016/009492-6 Assunto: CORRECAO DE ALIQUOTA/REVISAO Despacho: DEFERIDO	Interessado: MATEUS DOS SANTOS BARRETO Reg.Cadastral: 421424046100000 Processo: 2016/011614-1 Assunto: CORRECAO DE ALIQUOTA/REVISAO Despacho: DEFERIDO	Interessado: MONICA SILVA DE FREITAS 03839844592 ME Reg.Cadastral: 342052 Processo: 2016/021133-0 Assunto: BAIXA Despacho: INFORMADO CANCELAMENTO DE I.M.	Interessado: NOEL GOMES DE CARVALHO Reg.Cadastral: 336214051000000 Processo: 2016/007868-7 Assunto: CORRECAO DE ALIQUOTA/REVISAO Despacho: DEFERIDO	Interessado: OTAVIO AUGUSTO RODRIGUES DOS REIS Reg.Cadastral: 444139010601001 Processo: 2014/012332-4 Assunto: APROVACAO DE PROJETO Despacho: CADASTRAMENTO DE CONSTRUCAO	Interessado: PEDRO HENRIQUE DA SILVA TIZZI Reg.Cadastral: 343128007101003 Processo: 2014/022378-9 Assunto: CONSTRUCAO Despacho: CADASTRAMENTO DE CONSTRUCAO
Interessado: MARIA APARECIDA COSTA FERREIRA Reg.Cadastral: 456462027900000 Processo: 2016/009050-2 Assunto: CORRECAO DE ALIQUOTA/REVISAO Despacho: DEFERIDO	Interessado: MARIA NILZA DE SOUZA MENEZES Reg.Cadastral: 771320038900000 Processo: 2016/009492-6 Assunto: CORRECAO DE ALIQUOTA/REVISAO Despacho: DEFERIDO	Interessado: MATEUS DOS SANTOS BARRETO Reg.Cadastral: 421424046100000 Processo: 2016/011614-1 Assunto: CORRECAO DE ALIQUOTA/REVISAO Despacho: DEFERIDO	Interessado: MONICA SILVA DE FREITAS 03839844592 ME Reg.Cadastral: 342052 Processo: 2016/021133-0 Assunto: BAIXA Despacho: INFORMADO CANCELAMENTO DE I.M.	Interessado: NOEL GOMES DE CARVALHO Reg.Cadastral: 336214051000000 Processo: 2016/007868-7 Assunto: CORRECAO DE ALIQUOTA/REVISAO Despacho: DEFERIDO	Interessado: OTAVIO AUGUSTO RODRIGUES DOS REIS Reg.Cadastral: 444139010601001 Processo: 2014/012332-4 Assunto: APROVACAO DE PROJETO Despacho: CADASTRAMENTO DE CONSTRUCAO	Interessado: PEDRO HENRIQUE DA SILVA TIZZI Reg.Cadastral: 343128007101003 Processo: 2014/022378-9 Assunto: CONSTRUCAO Despacho: CADASTRAMENTO DE CONSTRUCAO
Interessado: MARIA APARECIDA DE MELO LOPES Reg.Cadastral: 541221020601000 Processo: 2016/018365-3 Assunto: ALTERACAO CADASTRAL Despacho: DEFERIDO	Interessado: MARIANA LAFFAYETTI BERNARDO Reg.Cadastral: 436360096901000 Processo: 2016/018306-9 Assunto: SOLICITACAO Despacho: COMUNICACAO	Interessado: MATEUS DOS SANTOS BARRETO Reg.Cadastral: 421424046100000 Processo: 2016/011614-1 Assunto: CORRECAO DE ALIQUOTA/REVISAO Despacho: DEFERIDO	Interessado: MONICA SILVA DE FREITAS 03839844592 ME Reg.Cadastral: 342052 Processo: 2016/021133-0 Assunto: BAIXA Despacho: INFORMADO CANCELAMENTO DE I.M.	Interessado: NOEL GOMES DE CARVALHO Reg.Cadastral: 336214051000000 Processo: 2016/007868-7 Assunto: CORRECAO DE ALIQUOTA/REVISAO Despacho: DEFERIDO	Interessado: OTAVIO AUGUSTO RODRIGUES DOS REIS Reg.Cadastral: 444139010601001 Processo: 2014/012332-4 Assunto: APROVACAO DE PROJETO Despacho: CADASTRAMENTO DE CONSTRUCAO	Interessado: PEDRO HENRIQUE DA SILVA TIZZI Reg.Cadastral: 343128007101003 Processo: 2014/022378-9 Assunto: CONSTRUCAO Despacho: CADASTRAMENTO DE CONSTRUCAO
Interessado: MARIA APARECIDA RIBEIRO ALMEIDA Reg.Cadastral: 764197016200000 Processo: 2016/009806-1 Assunto: CORRECAO DE ALIQUOTA/REVISAO Despacho: DEFERIDO	Interessado: MARIANA LAFFAYETTI BERNARDO Reg.Cadastral: 436360096901000 Processo: 2016/018306-9 Assunto: SOLICITACAO Despacho: COMUNICACAO	Interessado: MATEUS DOS SANTOS BARRETO Reg.Cadastral: 421424046100000 Processo: 2016/011614-1 Assunto: CORRECAO DE ALIQUOTA/REVISAO Despacho: DEFERIDO	Interessado: MONICA SILVA DE FREITAS 03839844592 ME Reg.Cadastral: 342052 Processo: 2016/021133-0 Assunto: BAIXA Despacho: INFORMADO CANCELAMENTO DE I.M.	Interessado: NOEL GOMES DE CARVALHO Reg.Cadastral: 336214051000000 Processo: 2016/007868-7 Assunto: CORRECAO DE ALIQUOTA/REVISAO Despacho: DEFERIDO	Interessado: OTAVIO AUGUSTO RODRIGUES DOS REIS Reg.Cadastral: 444139010601001 Processo: 2014/012332-4 Assunto: APROVACAO DE PROJETO Despacho: CADASTRAMENTO DE CONSTRUCAO	Interessado: PEDRO HENRIQUE DA SILVA TIZZI Reg.Cadastral: 343128007101003 Processo: 2014/022378-9 Assunto: CONSTRUCAO Despacho: CADASTRAMENTO DE CONSTRUCAO
Interessado: MARIA APARECIDA SANTIAGO Reg.Cadastral: 264286007200000 Processo: 2016/006614-8 Assunto: CORRECAO DE ALIQUOTA/REVISAO Despacho: DEFERIDO	Interessado: MARIANA LAFFAYETTI BERNARDO Reg.Cadastral: 436360096901000 Processo: 2016/018306-9 Assunto: SOLICITACAO Despacho: COMUNICACAO	Interessado: MATEUS DOS SANTOS BARRETO Reg.Cadastral: 421424046100000 Processo: 2016/011614-1 Assunto: CORRECAO DE ALIQUOTA/REVISAO Despacho: DEFERIDO	Interessado: MONICA SILVA DE FREITAS 03839844592 ME Reg.Cadastral: 342052 Processo: 2016/021133-0 Assunto: BAIXA Despacho: INFORMADO CANCELAMENTO DE I.M.	Interessado: NOEL GOMES DE CARVALHO Reg.Cadastral: 336214051000000 Processo: 2016/007868-7 Assunto: CORRECAO DE ALIQUOTA/REVISAO Despacho: DEFERIDO	Interessado: OTAVIO AUGUSTO RODRIGUES DOS REIS Reg.Cadastral: 444139010601001 Processo: 2014/012332-4 Assunto: APROVACAO DE PROJETO Despacho: CADASTRAMENTO DE CONSTRUCAO	Interessado: PEDRO HENRIQUE DA SILVA TIZZI Reg.Cadastral: 343128007101003 Processo: 2014/022378-9 Assunto: CONSTRUCAO Despacho: CADASTRAMENTO DE CONSTRUCAO
Interessado: MARIA BENEDITA DO NASCIMENTO COSTA Reg.Cadastral: 462380010900000 Processo: 2016/000003-0 Assunto: ALTERACAO CADASTRAL Despacho: GNERICO	Interessado: MARIANA LAFFAYETTI BERNARDO Reg.Cadastral: 436360096901000 Processo: 2016/018306-9 Assunto: SOLICITACAO Despacho: COMUNICACAO	Interessado: MATEUS DOS SANTOS BARRETO Reg.Cadastral: 421424046100000 Processo: 2016/011614-1 Assunto: CORRECAO DE ALIQUOTA/REVISAO Despacho: DEFERIDO	Interessado: MONICA SILVA DE FREITAS 03839844592 ME Reg.Cadastral: 342052 Processo: 2016/021133-0 Assunto: BAIXA Despacho: INFORMADO CANCELAMENTO DE I.M.	Interessado: NOEL GOMES DE CARVALHO Reg.Cadastral: 336214051000000 Processo: 2016/007868-7 Assunto: CORRECAO DE ALIQUOTA/REVISAO Despacho: DEFERIDO	Interessado: OTAVIO AUGUSTO RODRIGUES DOS REIS Reg.Cadastral: 444139010601001 Processo: 2014/012332-4 Assunto: APROVACAO DE PROJETO Despacho: CADASTRAMENTO DE CONSTRUCAO	Interessado: PEDRO HENRIQUE DA SILVA TIZZI Reg.Cadastral: 343128007101003 Processo: 2014/022378-9 Assunto: CONSTRUCAO Despacho: CADASTRAMENTO DE CONSTRUCAO
Interessado: MARIA CECILIA CARRARA MODENES RIBEIRO Reg.Cadastral: 342164000300000 Processo: 2015/009488-6 Assunto: REVISAO DE ZONEAMENTO Despacho: SOLICITA PROVIDENCIAS	Interessado: MARIANA LAFFAYETTI BERNARDO Reg.Cadastral: 436360096901000 Processo: 2016/018306-9 Assunto: SOLICITACAO Despacho: COMUNICACAO	Interessado: MATEUS DOS SANTOS BARRETO Reg.Cadastral: 421424046100000 Processo: 2016/011614-1 Assunto: CORRECAO DE ALIQUOTA/REVISAO Despacho: DEFERIDO	Interessado: MONICA SILVA DE FREITAS 03839844592 ME Reg.Cadastral: 342052 Processo: 2016/021133-0 Assunto: BAIXA Despacho: INFORMADO CANCELAMENTO DE I.M.	Interessado: NOEL GOMES DE CARVALHO Reg.Cadastral: 336214051000000 Processo: 2016/007868-7 Assunto: CORRECAO DE ALIQUOTA/REVISAO Despacho: DEFERIDO	Interessado: OTAVIO AUGUSTO RODRIGUES DOS REIS Reg.Cadastral: 444139010601001 Processo: 2014/012332-4 Assunto: APROVACAO DE PROJETO Despacho: CADASTRAMENTO DE CONSTRUCAO	Interessado: PEDRO HENRIQUE DA SILVA TIZZI Reg.Cadastral: 343128007101003 Processo: 2014/022378-9 Assunto: CONSTRUCAO Despacho: CADASTRAMENTO DE CONSTRUCAO
Interessado: MARIA CECILIA DE BARRÓS Reg.Cadastral: 433110000104022 Processo: 2016/018365-3 Assunto: ALTERACAO CADASTRAL Despacho: DEFERIDO	Interessado: MARILZA GONCALVES DA FONSECA Reg.Cadastral: 345310032801000 Processo: 2012/031223-6 Assunto: CERTIDÃO DE ITBI ZERO Despacho: CERTIDÃO ITBI	Interessado: MATEUS DOS SANTOS BARRETO Reg.Cadastral: 421424046100000 Processo: 2016/011614-1 Assunto: CORRECAO DE ALIQUOTA/REVISAO Despacho: DEFERIDO	Interessado: MONICA SILVA DE FREITAS 03839844592 ME Reg.Cadastral: 342052 Processo: 2016/021133-0 Assunto: BAIXA Despacho: INFORMADO CANCELAMENTO DE I.M.	Interessado: NOEL GOMES DE CARVALHO Reg.Cadastral: 336214051000000 Processo: 2016/007868-7 Assunto: CORRECAO DE ALIQUOTA/REVISAO Despacho: DEFERIDO	Interessado: OTAVIO AUGUSTO RODRIGUES DOS REIS Reg.Cadastral: 444139010601001 Processo: 2014/012332-4 Assunto: APROVACAO DE PROJETO Despacho: CADASTRAMENTO DE CONSTRUCAO	Interessado: PEDRO HENRIQUE DA SILVA TIZZI Reg.Cadastral: 343128007101003 Processo: 2014/022378-9 Assunto: CONSTRUCAO Despacho: CADASTRAMENTO DE CONSTRUCAO
Interessado: MARIA DE LOURDES OLIVEIRA TELO - ME Reg.Cadastral: 097992	Interessado: MARILZA GONCALVES DA FONSECA Reg.Cadastral: 345310032801000 Processo: 2012/031223-6 Assunto: CERTIDÃO DE ITBI ZERO Despacho: CERTIDÃO ITBI	Interessado: MATEUS DOS SANTOS BARRETO Reg.Cadastral: 421424046100000 Processo: 2016/011614-1 Assunto: CORRECAO DE ALIQUOTA/REVISAO Despacho: DEFERIDO	Interessado: MONICA SILVA DE FREITAS 03839844592 ME Reg.Cadastral: 342052 Processo: 2016/021133-0 Assunto: BAIXA Despacho: INFORMADO CANCELAMENTO DE I.M.	Interessado: NOEL GOMES DE CARVALHO Reg.Cadastral: 336214051000000 Processo: 2016/007868-7 Assunto: CORRECAO DE ALIQUOTA/REVISAO Despacho: DEFERIDO	Interessado: OTAVIO AUGUSTO RODRIGUES DOS REIS Reg.Cadastral: 444139010601001 Processo: 2014/012332-4 Assunto: APROVACAO DE PROJETO Despacho: CADASTRAMENTO DE CONSTRUCAO	Interessado: PEDRO HENRIQUE DA SILVA TIZZI Reg.Cadastral: 343128007101003 Processo: 2014/022378-9 Assunto: CONSTRUCAO Despacho: CADASTRAMENTO DE CONSTRUCAO

TRIBUTARIO Despacho: COMUNICACAO	Despacho: INFORMADO CANCELAMENTO DE I.M.	ALIQUOTA/REVISAO Despacho: DEFERIDO	Assunto: INSCRICAO Despacho: COMUNICACAO	Processo: 2016/019516-0 Assunto: BAIXA Despacho: INFORMADO CANCELAMENTO DE I.M.	LOCADORA DE VEICULOS LTDA - ME Reg.Cadastral: 313181 Processo: 2016/017371-2 Assunto: BAIXA Despacho: INFORMADO CANCELAMENTO DE I.M.	Assunto: VM FERNANDES CONSULTORIA E SERVICOS EIRELI - ME Reg.Cadastral: 338021 Processo: 2016/020740-3 Assunto: BAIXA Despacho: INFORMADO CANCELAMENTO DE I.M.
Interessado: PROEVI PROTECAO ESPECIAL DE VIGILANCIA LTDA Reg.Cadastral: 132978 Processo: 2016/016523-9 Assunto: NOTA FISCAL / CRENCIAMENTO Despacho: COMUNICACAO	Interessado: RENAN AUGUSTO DA SILVA Reg.Cadastral: 475397051100000 Processo: 2016/018365-3 Assunto: ALTERACAO CADAstral Despacho: DEFERIDO	Interessado: RODOLPHO CANTUSIO JUNIOR Reg.Cadastral: 263267016300000 Processo: 2016/009562-6 Assunto: CORRECAO DE ALIQUOTA/REVISAO Despacho: DEFERIDO	Interessado: ROSIMEIRE PAES CLEMENTE - EPP Reg.Cadastral: 073017 Processo: 2016/020808-8 Assunto: BAIXA Despacho: INFORMADO CANCELAMENTO DE I.M.	Interessado: SILVIA CALDINI ROSSI Reg.Cadastral: 445170001100000 Processo: 2016/010639-9 Assunto: CORRECAO DE ALIQUOTA/REVISAO Despacho: DEFERIDO	Interessado: TSIZURU SHIGUEMITI TAKADA Reg.Cadastral: 345313008301000 Processo: 2013/005095-8 Assunto: CERTIDAO DE ITBI ZERO Despacho: CERTIDAO ITBI	Interessado: WAGNER DIAS ROCHA Reg.Cadastral: 79421407849 Processo: 2016/020173-7 Assunto: SOLICITACAO Despacho: SOLICITA PROVIDENCIAS
Interessado: PRO-SAUDE ATENDIMENTO LTDA - EPP Reg.Cadastral: 328084 Processo: 2016/016837-3 Assunto: LEVANTAMENTO Despacho: COMUNICACAO	Interessado: RENATA PEREIRA DA CRUZ Reg.Cadastral: 773228031700000 Processo: 2016/007039-7 Assunto: SOLICITACAO Despacho: INDEFERIDO	Interessado: RODRIGO TAVARES DA SILVA Reg.Cadastral: 456121084501000 Processo: 2016/020959-9 Assunto: RECOLHIMENTO DE ITBI Despacho: HOMOLOGADO ITBI	Interessado: ROSIMEIRE SILVA 07845116831 ME Reg.Cadastral: 313906 Processo: 2016/020511-8 Assunto: BAIXA Despacho: INFORMADO CANCELAMENTO DE I.M.	Interessado: SILVIA PAULINO DA SILVA Reg.Cadastral: 264290035500000 Processo: 2016/008170-9 Assunto: CORRECAO DE ALIQUOTA/REVISAO Despacho: SOLICITA PROVIDENCIAS	Interessado: UP PHARMA MANIPULACAO LTDA - EPP Reg.Cadastral: 316381 Processo: 2016/020806-2 Assunto: BAIXA Despacho: INFORMADO CANCELAMENTO DE I.M.	Interessado: WAGNER SANA DA SILVA Reg.Cadastral: 553352010500000 Processo: 2016/000003-0 Assunto: ALTERACAO CADAstral Despacho: GENERICO
Interessado: PROTCARE CLINICA MEDICA LTDA - ME Reg.Cadastral: 336794 Processo: 2015/022983-9 Assunto: SOLICITACAO Despacho: COMUNICACAO	Interessado: RENATO AMARY EMPREENDIMENTOS IMOBILIARIOS LTD.A Reg.Cadastral: 475173001000000 Processo: 2016/009007-2 Assunto: REVISAO/CORRECAO DE LANCAMENTO Despacho: DEFERIDO	Interessado: ROGERIO JESUS DO PRADO Reg.Cadastral: 333298049806018 Processo: 2016/018365-3 Assunto: ALTERACAO CADAstral Despacho: DEFERIDO	Interessado: ROVIGO ADMINISTRACAO E PARTICIPACOES SA Reg.Cadastral: 444343001501000 Processo: 2016/018247-3 Assunto: IMPORT.PAGA DE IPTU Despacho: SOLICITA PROVIDENCIAS	Interessado: SILVIO MATIAS DOS ANJOS 07412003844 - ME Reg.Cadastral: 340581 Processo: 2016/018237-4 Assunto: BAIXA Despacho: INFORMADO CANCELAMENTO DE I.M.	Interessado: VALDECI MARTINS Reg.Cadastral: 246466027901000 Processo: 2013/017413-9 Assunto: CERTIDAO DE ITBI ZERO Despacho: CERTIDAO ITBI	Interessado: WALDOMIRO GOMES DE ALMEIDA Reg.Cadastral: 674216024700000 Processo: 2016/007568-5 Assunto: CORRECAO DE ALIQUOTA/REVISAO Despacho: DEFERIDO
Interessado: QUITERIA BATISTA DA SILVA Reg.Cadastral: 284288016400000 Processo: 2016/007323-5 Assunto: CORRECAO DE LANCAMENTO Despacho: DEFERIDO	Interessado: RICARDO BANDEIRA ARQUITETURA E PROJETOS LTDA. Reg.Cadastral: 642407003500000 Processo: 2016/019176-3 Assunto: IMPORT.PAGA DE IPTU Despacho: SOLICITA PROVIDENCIAS	Interessado: ROMEU LARA JUNIOR Reg.Cadastral: 226165007101000 Processo: 2014/025958-1 Assunto: APROVE FÁCIL Despacho: CADASTRAMENTO DE CONSTRUCAO	Interessado: RUTE DA SILVA FARIAS Reg.Cadastral: 476455029501000 Processo: 2016/000003-0 Assunto: ALTERACAO CADAstral Despacho: GENERICO	Interessado: SULAMITA DE OLIVEIRA SILVEIRA Reg.Cadastral: 673206021701000 Processo: 2016/012517-5 Assunto: ALTERACAO CADAstral Despacho: CADASTRAMENTO DE CONSTRUCAO	Interessado: VALDEMAR TENORIO CAVALCANTE Reg.Cadastral: 846415000400000 Processo: 2016/017614-5 Assunto: CANCELAMENTO DE COBRANCA Despacho: INDEFERIDO	Interessado: WELTEN GONCALVES LEITE JUNIOR 21314676806 ME Reg.Cadastral: 339569 Processo: 2016/020514-2 Assunto: BAIXA Despacho: INFORMADO CANCELAMENTO DE I.M.
Interessado: RAFAEL GOTTSFRITZ 35299496800 - ME Reg.Cadastral: 341209 Processo: 2016/020741-1 Assunto: BAIXA Despacho: INFORMADO CANCELAMENTO DE I.M.	Interessado: RICARDO BANDEIRA ARQUITETURA E PROJETOS LTDA. Reg.Cadastral: 642407003500000 Processo: 2016/019176-3 Assunto: IMPORT.PAGA DE IPTU Despacho: SOLICITA PROVIDENCIAS	Interessado: RONILTON RAMOS LUCAS Reg.Cadastral: 575312033501001 Processo: 2016/009883-6 Assunto: ALTERACAO CADAstral Despacho: CADASTRAMENTO DE CONSTRUCAO	Interessado: SALVADOR PINTOR PARRA Reg.Cadastral: 545296004801000 Processo: 2016/018920-5 Assunto: SOLICITACAO Despacho: INDEFERIDO	Interessado: SULAMITA DE OLIVEIRA SILVEIRA Reg.Cadastral: 676139020701000 Processo: 2016/012516-7 Assunto: ALTERACAO CADAstral Despacho: CADASTRAMENTO DE CONSTRUCAO	Interessado: VANDERLEI OLIVEIRA Reg.Cadastral: 01782730826 Processo: 2016/019396-7 Assunto: SOLICITACAO Despacho: SOLICITA PROVIDENCIAS	Interessado: WESLEY BATISTA DA SILVA Reg.Cadastral: 264291042501002 Processo: 2016/009339-9 Assunto: CONSTRUCAO RESIDENCIAL/COMERCIAL Despacho: CADASTRAMENTO DE CONSTRUCAO
Interessado: RAIMUNDO NONATO DOS REIS MELO Reg.Cadastral: 476271039100000 Processo: 2016/000003-0 Assunto: ALTERACAO CADAstral Despacho: GENERICO	Interessado: RICARDO GIMENES FERNANDES 28027292840 - ME Reg.Cadastral: 337979 Processo: 2016/020760-1 Assunto: BAIXA Despacho: INFORMADO CANCELAMENTO DE I.M.	Interessado: ROSANA OLIVEIRA SANSON DE ALMEIDA Reg.Cadastral: 653415010201000 Processo: 2014/021762-1 Assunto: APROVE FÁCIL Despacho: CADASTRAMENTO DE CONSTRUCAO	Interessado: SAMUEL RIBEIRO STEFANI Reg.Cadastral: 464145029001001 Processo: 2016/018633-4 Assunto: CONSTRUCAO Despacho: CADASTRAMENTO DE CONSTRUCAO	Interessado: TACIANA APARECIDA PEREIRA MACHADO Reg.Cadastral: 645193126700000 Processo: 2016/009611-9 Assunto: CORRECAO DE ALIQUOTA/REVISAO Despacho: DEFERIDO	Interessado: VANDERLEI SEGATELLI PATOLOGIA Reg.Cadastral: 300102 Processo: 2016/019603-6 Assunto: BAIXA Despacho: INFORMADO CANCELAMENTO DE I.M.	Interessado: WESLEY BATISTA DA SILVA Reg.Cadastral: 264291042501001 Processo: 2016/009339-9 Assunto: CONSTRUCAO RESIDENCIAL/COMERCIAL Despacho: CADASTRAMENTO DE CONSTRUCAO
Interessado: RAUL FERNANDO DE FREITAS Reg.Cadastral: 442386039401000 Processo: 2016/018719-1 Assunto: IMPORT.PAGA DE IPTU Despacho: PROVIDENCIAS	Interessado: RITA DE CASSIA MODANEZ Reg.Cadastral: 443186004300000 Processo: 2016/009081-7 Assunto: CORRECAO DE ALIQUOTA/REVISAO Despacho: PARCIALMENTE DEFERIDO	Interessado: ROSANGELA BERNARDA BITTENCOURT Reg.Cadastral: 674193038300000 Processo: 2016/021323-7 Assunto: RECOLHIMENTO DE ITBI Despacho: SOLICITA PROVIDENCIAS	Interessado: SAMUEL RIBEIRO STEFANI Reg.Cadastral: 464145029001002 Processo: 2016/018633-4 Assunto: CONSTRUCAO Despacho: CADASTRAMENTO DE CONSTRUCAO	Interessado: TANUXA MODAS LTDA - ME Reg.Cadastral: 328136 Processo: 2016/020883-1 Assunto: BAIXA Despacho: INFORMADO CANCELAMENTO DE I.M.	Interessado: VANDUI JERONIMO DE SIQUEIRA Reg.Cadastral: 673293003300000 Processo: 2016/012529-0 Assunto: ALTERACAO CADAstral Despacho: DEFERIDO	Interessado: WILLIAM ALVES SOARES Reg.Cadastral: 332424012401000 Processo: 2016/02250-1 Assunto: RECOLHIMENTO DE ITBI Despacho: SOLICITA PROVIDENCIAS
Interessado: RAUL FERNANDO DE FREITAS Reg.Cadastral: 442386039401000 Processo: 2016/018719-1 Assunto: IMPORT.PAGA DE IPTU Despacho: DEFERIDO	Interessado: ROBERTA CRISTIANE TARANTINI Reg.Cadastral: 355362014300000 Processo: 2016/009124-5 Assunto: CORRECAO DE ALIQUOTA/REVISAO Despacho: DEFERIDO	Interessado: ROSELI APARECIDA ANTUNES Reg.Cadastral: 345134022801000 Processo: 2013/036559-6 Assunto: ISENCAO DE ITBI CERTIDAO ITBI	Interessado: SANDRA MARIA DA SILVA SOARES Reg.Cadastral: 333437027800000 Processo: 2016/007910-9 Assunto: CORRECAO DE ALIQUOTA/REVISAO Despacho: DEFERIDO	Interessado: TATIANA MILLEGO MOTTA CALIL COSTA Reg.Cadastral: 434465049400000 Processo: 2016/018365-3 Assunto: ALTERACAO CADAstral Despacho: DEFERIDO	Interessado: VANIA APARECIDA RAMOS Reg.Cadastral: 246494013401000 Processo: 2016/019204-3 Assunto: ISENCAO DE ITBI Despacho: CERTIDAO ITBI	Interessado: WILLIAM ALVES SOARES Reg.Cadastral: 332424012401000 Processo: 2016/02250-1 Assunto: RECOLHIMENTO DE ITBI Despacho: SOLICITA PROVIDENCIAS
Interessado: RBR ESPORTES E CULTURA - ASSOCIACAO DE FOMENTO DE ATIVIDADES ESPORTIVAS E C Reg.Cadastral: 01202249000142 Processo: 2016/006544-7 Assunto: EMISSAO DE GUIAS/ RECIBOS Despacho: COMUNICACAO	Interessado: ROBERTO HENRIQUE SCHLEIFER JUNIOR - ME Reg.Cadastral: 328120 Processo: 2016/020805-4 Assunto: BAIXA Despacho: INFORMADO CANCELAMENTO DE I.M.	Interessado: ROSELI MORAES DE SOUZA VIZOTO Reg.Cadastral: 466159025701000 Processo: 2016/002513-6 Assunto: APROVE FÁCIL Despacho: CADASTRAMENTO DE CONSTRUCAO	Interessado: SATO COMERCIO IMPORTACAO & EXPORTACAO LTDA - EPP Reg.Cadastral: 361470037500000 Processo: 2016/018365-3 Assunto: ALTERACAO CADAstral Despacho: DEFERIDO	Interessado: TATIANA CAROLINE DA SILVA 40471894800 ME Reg.Cadastral: 339180 Processo: 2016/018271-3 Assunto: BAIXA Despacho: INFORMADO CANCELAMENTO DE I.M.	Interessado: VENDRAMINI & BUTINHON SERVICOS MEDICOS LTDA - ME Reg.Cadastral: 337093 Processo: 2016/017405-8 Assunto: BAIXA Despacho: INFORMADO CANCELAMENTO DE I.M.	Interessado: WMP INSPECOES TECNICAS E MANUTENCAO LTDA-EPP Reg.Cadastral: 309310 Processo: 2016/016556-9 Assunto: BAIXA Despacho: INF. CANCELAMENTO DE I.M. c/ MULTA
Interessado: R.D MAGAZINE COMERCIO DE ROUPAS LTDA ME Reg.Cadastral: 143645 Processo: 2016/018634-2 Assunto: BAIXA Despacho: SOLICITA PROVIDENCIAS	Interessado: ROBERTO VIGHY Reg.Cadastral: 333416024300000 Processo: 2016/006203-0 Assunto: CORRECAO DE ALIQUOTA/REVISAO Despacho: DEFERIDO	Interessado: ROSEVANIA ALBERTONI PIRES Reg.Cadastral: 264282005300000 Processo: 2016/008130-3 Assunto: CORRECAO DE ALIQUOTA/REVISAO Despacho: DEFERIDO	Interessado: SEBASTIAO FERNANDES DE SANTANA JUNIO 29475801847 ME Reg.Cadastral: 342918 Processo: 2016/019509-5 Assunto: BAIXA Despacho: INFORMADO CANCELAMENTO DE I.M.	Interessado: TATIANE CAROLINE DA SILVA 40471894800 ME Reg.Cadastral: 339180 Processo: 2016/018271-3 Assunto: BAIXA Despacho: INFORMADO CANCELAMENTO DE I.M.	Interessado: VERONICA BARROSO GOIS Reg.Cadastral: 431412004001004 Processo: 2016/018365-3 Assunto: ALTERACAO CADAstral Despacho: DEFERIDO	Interessado: WOBEN WINDPOWER INDUSTRIA E COMERCIO LTDA. Reg.Cadastral: 098112 Processo: 2016/019926-1 Assunto: ACAA FISCAL Despacho: COMUNICACAO
Interessado: REGIANE VIDAL ERCOLI Reg.Cadastral: 675377012200000 Processo: 2016/007449-8 Assunto: CORRECAO DE ALIQUOTA/REVISAO Despacho: CADASTRAMENTO DE CONSTRUCAO	Interessado: ROBSON BATISTA DOS SANTOS Reg.Cadastral: 363484054501000 Processo: 2016/018365-3 Assunto: ALTERACAO CADAstral Despacho: DEFERIDO	Interessado: ROSICLER FATIMA T BORNEA (ESPOSA) Reg.Cadastral: 544203027301000 Processo: 2016/018365-3 Assunto: ALTERACAO CADAstral Despacho: DEFERIDO	Interessado: SERGIO MEDEIROS 12287488880 ME Reg.Cadastral: 316645 Processo: 2016/018622-7 Assunto: BAIXA Despacho: INFORMADO CANCELAMENTO DE I.M.	Interessado: THAIS MAGALHAES DUARTE SANTOS Reg.Cadastral: 353288037701000 Processo: 2016/020097-8 Assunto: SOLICITACAO Despacho: CADASTRAMENTO DE CONSTRUCAO	Interessado: VERA LUCIA FLIE PASQUINI Reg.Cadastral: 545487023201002 Processo: 2016/018365-3 Assunto: ALTERACAO CADAstral Despacho: DEFERIDO	Interessado: W.R. DOS SANTOS RECURSOS HUMANOS ME Reg.Cadastral: 331872 Processo: 2016/020713-0 Assunto: BAIXA Despacho: INFORMADO CANCELAMENTO DE I.M.
Interessado: REGIANE VIDAL ERCOLI Reg.Cadastral: 674208003300000 Processo: 2016/007449-8 Assunto: CORRECAO DE ALIQUOTA/REVISAO Despacho: CADASTRAMENTO DE CONSTRUCAO	Interessado: ROBSON MAURO MAIA RODRIGUES Reg.Cadastral: 342439061301000 Processo: 2016/018365-3 Assunto: ALTERACAO CADAstral Despacho: DEFERIDO	Interessado: ROSILEI DE PAULO VITOR-FILHA Reg.Cadastral: 466157029301000 Processo: 2016/000003-0 Assunto: ALTERACAO CADAstral Despacho: GENERICO	Interessado: SERGIO TOCHIAKI TAGAMI Reg.Cadastral: 563378181001000 Processo: 2016/018365-3 Assunto: ALTERACAO CADAstral Despacho: GENERICO	Interessado: THAIS MAGALHAES DUARTE SANTOS Reg.Cadastral: 353288037701000 Processo: 2016/020097-8 Assunto: SOLICITACAO Despacho: CADASTRAMENTO DE CONSTRUCAO	Interessado: VINICIUS LIMA DA SILVA Reg.Cadastral: 264290004300000 Processo: 2016/007706-1 Assunto: CORRECAO DE ALIQUOTA/REVISAO Despacho: DEFERIDO	Interessado: ZOZIMO RODRIGUES Reg.Cadastral: 311301024600000 Processo: 2016/007844-0 Assunto: CORRECAO DE ALIQUOTA/REVISAO Despacho: INDEFERIDO
Interessado: REGINA APARECIDA DE SOUZA Reg.Cadastral: 262462040500000 Processo: 2016/007418-3 Assunto: CORRECAO DE ALIQUOTA/REVISAO Despacho: CADASTRAMENTO DE CONSTRUCAO	Interessado: ROBSON RINZI TANAAMI Reg.Cadastral: 264287013600000 Processo: 2016/008434-9 Assunto: CORRECAO DE ALIQUOTA/REVISAO Despacho: DEFERIDO	Interessado: ROSILENE APARECIDA NOGUEIRA DA SILVA Reg.Cadastral: 475351005501000 Processo: 2016/009879-4 Assunto: ALTERACAO CADAstral Despacho: CADASTRAMENTO DE CONSTRUCAO	Interessado: SIDNEI DEL SANTORO Reg.Cadastral: 262462041200000 Processo: 2016/007125-4 Assunto: CORRECAO DE ALIQUOTA/REVISAO Despacho: CADASTRAMENTO DE CONSTRUCAO	Interessado: TRANS RAPHIA LOCADORA DE VEICULOS LTDA - ME Reg.Cadastral: 313181 Processo: 2016/017371-2 Assunto: BAIXA Despacho: NOTIFICACAO	Interessado: VITORIO ORLANDO VETTORAZZO Reg.Cadastral: 432493034100000 Processo: 2016/018365-3 Assunto: ALTERACAO CADAstral Despacho: DEFERIDO	Interessado: Zozimo Rodrigues Reg.Cadastral: 311301024600000 Processo: 2016/007844-0 Assunto: CORRECAO DE ALIQUOTA/REVISAO Despacho: INDEFERIDO
Interessado: REGINA ELIZABETH GONCALVES ZANUTTO Reg.Cadastral: 080348 Processo: 2016/020492-1 Assunto: BAIXA	Interessado: RODOLPHO CANTUSIO JUNIOR Reg.Cadastral: 263267015500000 Processo: 2016/009562-6 Assunto: CORRECAO DE	Interessado: ROSIMEIRE ALEIXO Reg.Cadastral: 336117 Processo: 2016/018238-2	Interessado: SILAS DE OLIVEIRA SOROCABA - ME Reg.Cadastral: 090985	Interessado: TRANS RAPHIA	Interessado: VITORIO ORLANDO VETTORAZZO Reg.Cadastral: 432493034100000 Processo: 2016/018365-3 Assunto: ALTERACAO CADAstral Despacho: DEFERIDO	<b>Ana Luiza Bacci Silva</b> <b>SEF/DTMA/SEEAV</b> <b>Chefe da Seção de Emissão e</b> <b>Entrega de Avisos</b> Sorocaba, 10 de agosto de 2016

# ADOpte UM ANIMALZINHO

# E GANHE UM AMIGO

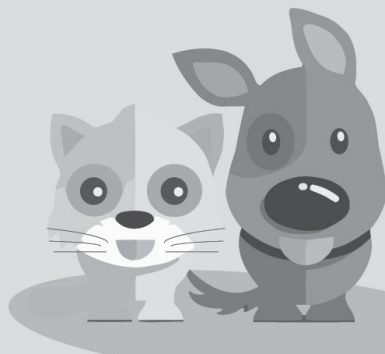





183	MARIA ANGELICA ALMEIDA MARTINS	21607534835	A	1B	101	19/08/2016 - 6ª feira	8:00 às 10:30
184	MARIA ANTONIA PEDROSO	5880057872	A	1A	201	18/08/2016 - 5ª feira	8:00 às 10:30
185	MARIA APARECIDA JUCELINA DA SILVA	95343660487	C	3A	104	19/08/2016 - 6ª feira	15:30 às 18:00
186	MARIA CELESTE DE PAULA MOREIRA MEDEIROS	05072082342	A	6A	401	16/08/2016 - 3ª feira	8:00 às 10:30
187	MARIA CELIA DA SILVA CARVALHO	11385174889	B	1A	201	18/08/2016 - 5ª feira	8:00 às 10:30
188	MARIA CRISTINA DA SILVEIRA MELLO	15670297873	A	3	103	19/08/2016 - 6ª feira	13:00 às 15:30
189	MARIA DAMIANA DE JESUS SANTOS	31325897809	B	1B	201	18/08/2016 - 5ª feira	8:00 às 10:30
190	MARIA HELENA BARBOSA	21349972819	B	3A	301	17/08/2016 - 4ª feira	8:00 às 10:30
191	MARIA HELENA MARTINS	04161607865	C	3A	404	16/08/2016 - 3ª feira	15:30 às 18:00
192	MARIA INEZ DE QUEIROZ	11620815893	A	1A	202	18/08/2016 - 5ª feira	10:30 às 13:00
193	MARIA MADELANA PEREIRA DA SILVA	25408055825	B	2	404	16/08/2016 - 3ª feira	15:30 às 18:00
194	MARIA ODETE ANDRADE RAMOS	41589829875	B	4B	104	19/08/2016 - 6ª feira	15:30 às 18:00
195	MARIA SILVA BARBOSA DOS SANTOS	17169413850	C	1B	101	19/08/2016 - 6ª feira	8:00 às 10:30
196	MARIANA ABDALA MELO	37924526854	C	4A	303	17/08/2016 - 4ª feira	13:00 às 15:30
197	MARIANA CAPUTO	37387494894	C	4A	201	18/08/2016 - 5ª feira	8:00 às 10:30
198	MARIANE ROBERTYA NATAL PEREIRA DA CRUZ	45985218805	A	6A	102	19/08/2016 - 6ª feira	10:30 às 13:00
199	MARINA DE MELO OLIVEIRA	26145112859	A	6A	203	18/08/2016 - 5ª feira	13:00 às 15:30
200	MARLENE NUNES DE SIQUEIRA	30640011837	C	1A	401	16/08/2016 - 3ª feira	8:00 às 10:30
201	MEIRE LEIDA DE OLIVEIRA	25294354802	B	1B	104	19/08/2016 - 6ª feira	15:30 às 18:00
202	MICHELLE PRYCLA DO NASCIMENTO SILVA	37891236844	A	5	403	16/08/2016 - 3ª feira	13:00 às 15:30
203	MIGUEL ANGELO SANTOS MARTINS	78163501553	C	3B	101	19/08/2016 - 6ª feira	8:00 às 10:30
204	NAIR APARECIDA DA SILVA	24866253800	A	2B	104	19/08/2016 - 6ª feira	15:30 às 18:00
205	NATALIA BARBOZA RODRIGUES	40126038948	A	2A	301	17/08/2016 - 4ª feira	8:00 às 10:30
206	NEIDE JESUS PAES	22411075812	C	5A	404	16/08/2016 - 3ª feira	15:30 às 18:00
207	NEUCELIA MARIA DOS SANTOS COUTINHO	14420785888	A	6B	104	19/08/2016 - 6ª feira	15:30 às 18:00
208	NEUSA SILVERIO PEREIRA	36202286806	C	3A	302	17/08/2016 - 4ª feira	10:30 às 13:00
209	ORDALIA DORTA DA SILVA	21626410895	A	6A	202	18/08/2016 - 5ª feira	10:30 às 13:00
210	OSVALDO FERRARETO	14096153915	C	5A	104	19/08/2016 - 6ª feira	15:30 às 18:00
211	PAMELA CRISTINA CARVALHO	40706556895	B	3A	302	17/08/2016 - 4ª feira	10:30 às 13:00
212	PAMELA SUELEN RODRIGUES	39978904808	B	3B	301	17/08/2016 - 4ª feira	8:00 às 10:30
213	PATRICIA AFONSO STASCHUK	26438114880	A	6B	204	18/08/2016 - 5ª feira	15:30 às 18:00
214	PATRICIA DE OLIVEIRA PAES	33974891803	A	1B	201	18/08/2016 - 5ª feira	8:00 às 10:30
215	PATRICIA FERREIRA	25976780830	C	5B	102	19/08/2016 - 6ª feira	10:30 às 13:00
216	PATRICIA SARA THULER	27703521809	A	4A	103	19/08/2016 - 6ª feira	13:00 às 15:30
217	PAULO HENRIQUE LARA BERTOLACINI	23033759831	A	1A	301	17/08/2016 - 4ª feira	8:00 às 10:30
218	PERLA DA SILVA VIEIRA PINHEIRO	27736195870	A	4A	104	19/08/2016 - 6ª feira	15:30 às 18:00
219	POMPEIA PINTO DE ALMEIDA	08323914842	C	1A	101	19/08/2016 - 6ª feira	8:00 às 10:30
220	PRISCILA RIBEIRO	38751522802	C	3B	204	18/08/2016 - 5ª feira	15:30 às 18:00
221	RAFAELA DE AGUIAR MENDES	37075749807	C	3B	403	16/08/2016 - 3ª feira	13:00 às 15:30
222	REGIANE APARECIDA DE ALMEIDA TAVARES	39811665826	C	4B	204	18/08/2016 - 5ª feira	15:30 às 18:00
223	REGIANE DE JESUS OLIVEIRA	30770178812	B	1B	302	17/08/2016 - 4ª feira	10:30 às 13:00
224	REGIANE DUARTE MACHADO	46771024814	C	4B	401	16/08/2016 - 3ª feira	8:00 às 10:30
225	REGINALDO DIAS CAMPOS	12993802801	A	5	401	16/08/2016 - 3ª feira	8:00 às 10:30
226	RENATA CRISTINA GONZAGA	39237266863	B	1B	304	17/08/2016 - 4ª feira	15:30 às 18:00
227	ROBERTA BENEDITA PEREIRA MARQUES	31071230808	C	1B	303	17/08/2016 - 4ª feira	13:00 às 15:30
228	ROBERTA FERNANDA DOS SANTOS	42020257940	B	1B	301	17/08/2016 - 4ª feira	8:00 às 10:30
229	ROSA RODRIGUES DOS SANTOS	11041955855	C	1A	202	18/08/2016 - 5ª feira	10:30 às 13:00
230	ROSALINA AMARAL CAMPOS	05166841832	C	3A	304	17/08/2016 - 4ª feira	15:30 às 18:00
231	ROSALINA FERREIRA DE OLIVEIRA	03573669808	B	4A	301	17/08/2016 - 4ª feira	8:00 às 10:30
232	ROSANA ALVES PIARDI	26908985865	C	2	101	19/08/2016 - 6ª feira	8:00 às 10:30
233	ROSANA FREITAS MORATO	35136350873	C	2	401	16/08/2016 - 3ª feira	8:00 às 10:30
234	ROSELANGE APARECIDA LOURENCO VIEIRA	39690764802	C	4B	404	16/08/2016 - 3ª feira	15:30 às 18:00
235	ROSE MIRIAM SANTANA	03908120993	B	4A	203	18/08/2016 - 5ª feira	13:00 às 15:30
236	ROSEMEIRE ALEXANDRE LEITE VIEIRA	03987889870	B	3A	202	18/08/2016 - 5ª feira	10:30 às 13:00
237	ROSICLEIDE TABORDA DA ROSA	27379751824	C	1A	203	18/08/2016 - 5ª feira	13:00 às 15:30
238	ROSILDA SEVERINO DA SILVA	09005198840	B	4B	101	19/08/2016 - 6ª feira	8:00 às 10:30
239	ROSIMEIRE PIRES PEREIRA	17397109837	B	1B	202	18/08/2016 - 5ª feira	10:30 às 13:00
240	ROSIMILDE DE SOUSA	03004062828	A	1A	103	19/08/2016 - 6ª feira	13:00 às 15:30
241	RUBIANA VAS DE SOUZA	22119837821	B	4A	204	18/08/2016 - 5ª feira	15:30 às 18:00
242	SABRINA FOGACA FERREIRA	36019768860	C	5B	303	17/08/2016 - 4ª feira	13:00 às 15:30
243	SAMARA SILVA	11025812832	A	2A	103	19/08/2016 - 6ª feira	13:00 às 15:30
244	SANDRA TEODORA DA COSTA	32081070804	A	1B	403	16/08/2016 - 3ª feira	13:00 às 15:30
245	SARA REGINA MACHADO	30354600869	C	2	402	16/08/2016 - 3ª feira	10:30 às 13:00
246	SARA VANESSA PONTES DOS SANTOS	07514532420	A	2B	101	19/08/2016 - 6ª feira	8:00 às 10:30
247	SEBASTIANA DE FATIMA GUIMARAES	12017770892	B	1A	103	19/08/2016 - 6ª feira	13:00 às 15:30
248	SEBASTIAO WILSON DE ARRUDA	03816331874	A	4B	103	19/08/2016 - 6ª feira	13:00 às 15:30
249	SEVERINO DA CUNHA ALVES	39102866404	C	2	404	16/08/2016 - 3ª feira	15:30 às 18:00
250	SIDRIANE DE ARAUJO SILVA ANTONIO	96320302972	A	2A	104	19/08/2016 - 6ª feira	15:30 às 18:00
251	SILVINEIA FERNANDES SANTOS	01855932911	A	6A	103	19/08/2016 - 6ª feira	13:00 às 15:30
252	SIMONE DA SILVEIRA MELO	14980466818	C	1A	403	16/08/2016 - 3ª feira	13:00 às 15:30
253	SIMONE DE ALMEIDA MOURA SOARES	36002362886	C	2	204	18/08/2016 - 5ª feira	15:30 às 18:00
254	SOLANGE APARECIDA CARDOSO	04328745859	B	3B	103	19/08/2016 - 6ª feira	13:00 às 15:30
255	SOLANGE CAVALARI MACHADO	10611379880	C	3B	303	17/08/2016 - 4ª feira	13:00 às 15:30
256	SONIA FRANCISCO RIBEIRO DOS SANTOS	37537444846	C	3B	103	19/08/2016 - 6ª feira	13:00 às 15:30
257	SONIA REGINA MILESI DE SOUZA	03442009731	B	1A	202	18/08/2016 - 5ª feira	10:30 às 13:00
258	STEPHANIE TEIXEIRA FIEL	44549290846	A	1A	302	17/08/2016 - 4ª feira	10:30 às 13:00
259	SUELEN DIAS DE OLIVEIRA	38533506821	C	3A	101	19/08/2016 - 6ª feira	8:00 às 10:30
260	SUZANA GABRIEL DE LIMA	35153443817	A	3	102	19/08/2016 - 6ª feira	10:30 às 13:00
261	TAIS MILENA KAREN DA SILVA	39742880824	B	4B	303	17/08/2016 - 4ª feira	13:00 às 15:30
262	TALITA FRANCINE FERREIRA DOS SANTOS	36673339861	C	1A	404	16/08/2016 - 3ª feira	15:30 às 18:00
263	TALITA LIMA CORDEIRO	10837406447	A	6B	103	19/08/2016 - 6ª feira	13:00 às 15:30
264	TAMIRES DA SILVA	43194913867	A	1B	102	19/08/2016 - 6ª feira	10:30 às 13:00
265	TANIA CRISTINA BRITO DOS SANTOS	33986420800	C	5B	104	19/08/2016 - 6ª feira	15:30 às 18:00
266	TANIA RODRIGUES DA SILVA	07194415879	A	2A	101	19/08/2016 - 6ª feira	8:00 às 10:30
267	TATIANE RIBEIRO DOS SANTOS RAMOS	35511987808	C	2	303	17/08/2016 - 4ª feira	13:00 às 15:30
268	TATIANE SILVA DE OLIVEIRA	37308189880	B	1A	204	18/08/2016 - 5ª feira	15:30 às 18:00
269	TAYSA DIAS DOS SANTOS	37535425801	C	1B	401	16/08/2016 - 3ª feira	8:00 às 10:30
270	TEREZA DE LIMA	06280319806	B	3A	402	16/08/2016 - 3ª feira	10:30 às 13:00
271	TEREZA MENDES RODRIGUES ALEXANDRINO	32876207893	B	4B	201	18/08/2016 - 5ª feira	8:00 às 10:30
272	TEREZA MICELI MACHADO	18406015829	C	4B	203	18/08/2016 - 5ª feira	13:00 às 15:30
273	TEREZINHA DE JESUS REIS FABIANO	12288172860	C	4B	103	19/08/2016 - 6ª feira	13:00 às 15:30
274	TEREZINHA LOPES MEIRA	07714275812	A	6B	302	17/08/2016 - 4ª feira	10:30 às 13:00
275	THACIANE ALVES DA SILVA	06833538964	C	1B	203	18/08/2016 - 5ª feira	13:00 às 15:30
276	THALITA CRISTINA ROCHA	35421849856	C	4A	202	18/08/2016 - 5ª feira	10:30 às 13:00
277	THAMARA PEREIRA LOPES	41628439882	C	3A	201	18/08/2016 - 5ª feira	8:00 às 10:30
278	THUIANE CAROLINE SANTOS FRANCO	23429922895	B	3A	203	18/08/2016 - 5ª feira	13:00 às 15:30
279	TIAGO BUENO DE CAMARGO	30887530885	A	1B	402	16/08/2016 - 3ª feira	10:30 às 13:00
280	VALÉRIA ROSA DE LIMA	85787256468	B	1A	102	19/08/2016 - 6ª feira	10:30 às 13:00
281	VALMIR GARCIA DA SILVA	05801470883	B	2	104	19/08/2016 - 6ª feira	15:30 às 18:00
282	VALQUIRIA CORRÊA	12297351860	A	3	104	19/08/2016 - 6ª feira	15:30 às 18:00
283	VALQUIRIA SANTOS LEMOS DA CONCEICAO	37221674850	A	1A	103	19/08/2016 - 6ª feira	13:00 às 15:30
284	VANESSA FABIOLA MARQUES BEZERRA	26564243804	C	3B	304	17/08/2016 - 4ª feira	15:30 às 18:00
285	VANESSA LOPES MESQUITA PEREIRA	35418219812	C	4B	301	17/08/2016 - 4ª feira	8:00 às 10:30
286	VANESSA MARIA FRATI	43375584890	A	1A	203	18/08/2016 - 5ª feira	13:00 às 15:30
287	VANESSA MOURA DE BARROS	35094409867	B	3A	201	18/08/2016 - 5ª feira	8:00 às 10:30
288	VANESSA PORTILLO DE OLIVEIRA	29037556809	C	5B	103	19/08/2016 - 6ª feira	13:00 às 15:30
289	VANESSA RIBEIRO DE OLIVEIRA	38803048820	C	4A	204	18/08/2016 - 5ª feira	15:30 às 18:00
290	VANESSA VAZ MENDES DOS ANIOS	45221539888	A	1A	402	16/08/2016 - 3ª feira	10:30 às 13:00
291	VANIA ALVES	38375188840	B	2	403	16/08/2016 - 3ª feira	13:00 às 15:30
292	VANIA RIBEIRO	16009937844	A	5	103	19/08/2016 - 6ª feira	13:00 às 15:30
293	VERA LUCIA CAVALARI	04428942877	B	3B	403	16/08/2016 - 3ª feira	13:00 às 15:30
294	VERONICA PEREIRA DA SILVA	38780025803	B	4A	401	16/08/2016 - 3ª feira	8:00 às 10:30
295	VIVIANE CRISTINA ANTUNES FERNANDES	21392943802	B	2	301	17/08/2016 - 4ª feira	8:00 às 10:30
296	WANDA REGINA RIBEIRO RAMOS	33452111814	A	5	102	19/08/2016 - 6ª feira	10:30 às 13:00
297	ZILDA APARECIDA DE PALLA	14165004804	A	6B	201	18/08/2016 - 5ª feira	8:00 às 10:30
298	ZULENE GUABIRABA CARNEIRO DOS SANTOS	02983340465	B	3B	104	19/08/2016 - 6ª feira	15:30 às 18:00

Art. 2º Os beneficiários, no ato da mudança, deverão apresentar RG e CPF.

Art. 3º A convocação dos outros beneficiários do Programa Habitacional Viver Melhor para realizarem suas mudanças será publicada na próxima edição do Jornal do Município.

Art. 4º A partir da data e horário indicados no artigo 1º os beneficiários tornam-se responsáveis pelos seus imóveis e, portanto, deverão ocupar os apartamentos.

§1º A partir da data e horário indicados no artigo 1º o beneficiário torna-se responsável por qualquer possível invasão que possa ocorrer no imóvel.

Art. 5º Os beneficiários convocados no artigo 1º dessa Resolução Sehab 97/2016 que não realizarem suas mudanças no data e horário indicados no artigo 1º estarão sujeitos às sanções previstas no Programa Minha Casa Minha Vida.

Art. 6º As necessárias convocações e orientações aos participantes do processo de inserção no Programa Habitacional Viver Melhor serão feitas exclusivamente por meio do jornal "Município de Sorocaba", órgão oficial da Prefeitura de Sorocaba, e do site www.sorocaba.sp.gov.br, sendo de inteira responsabilidade do interessado manter-se informado.

Art. 7º Esta Resolução entra em vigor na data de sua publicação no jornal "Município de Sorocaba", órgão oficial da Prefeitura de Sorocaba, disponível no site www.sorocaba.sp.gov.br.  
Sorocaba, 12 de Agosto de 2016

Júlia Galvão Andersson  
Secretária da Habitação e Regularização Fundiária

# SPG

## Secretaria de Planejamento e Gestão

**FSS****Fundo Social de Solidariedade****EDITAL DE CHAMAMENTO**

O Fundo Social de Solidariedade, mediante o presente instrumento, realiza chamamento aberto e geral às empresas que desejarem ser parceiras nas festividades do Natal Dourado.  
O evento visa arrecadar fundos para custear a compra de livros de histórias, lanches e apresentações para crianças atendidas por entidades assistenciais.

A colaboração poderá ser tanto em patrocínio financeiro, produtos ou ações voluntárias.  
Os interessados devem procurar o Fundo Social de Solidariedade, entre os dias 22 de agosto à 23 de setembro no horário das 9h00 às 16h00, 4º. Andar do Paço Municipal, Tel.: 3238.2390.

**Maria Inês Moron Pannunzio**  
**Presidente do Fundo Social de Solidariedade**

**SEDET****Secretaria de Desenvolvimento Econômico e Trabalho****II – Edital de chamamento público**

A Prefeitura Municipal de Sorocaba, por meio da Secretaria de Desenvolvimento Econômico e Trabalho (SEDET), através do presente Edital de Chamamento torna pública a convocação de todas as organizações públicas e privadas na área de Tecnologia da Informação com vasta experiência em desenvolvimento em Pesquisa e Desenvolvimento de novas Tecnologias com abrangência de nível nacional e que tenha ações e/ou programas sociais ligados à expansão do conhecimento ligados a inclusão digital e especialização de áreas correlatas a Tecnologia da Informação com a aplicação do sistema e-learning (ensino à distância).  
Tem-se com o presente chamamento, o precípuo objetivo de desenvolver programa e-Learning – “Ensino à distância” aos municípios de Sorocaba, bem como maximizar o alcance e eficiência operacional dos Serviços educacionais prestados a alunos, professores, pesquisadores e comunidade atendidos pela UNITEN – Universidade do Trabalhador Empreendedor e Negócios.  
O programa prevê os seguintes objetivos/ escopo:  
• Criação ou disponibilização de uma arquitetura e/ou plataforma tecnológica (em português) baseada em um modelo de Ensino à distância e Semipresencial baseado em solução colaborativa com apoio a UNITEN;  
• Criação de ambientes propícios ao desenvolvimento de conhecimento nas áreas de empreendedorismo e tecnologia da informação nas unidades Espaço Empreendedor, Metareciclagem e PAT;  
• Criação de infraestrutura tecnológica de conectividade e colaboração no Sistema de Transporte Público da cidade com

acesso a plataformas EAD, otimizando a vida do usuário e dando possibilidade de publicidade de ações da Prefeitura.

• Criação/ ou disponibilização de sala virtuais de intercâmbios de boas praticas entre os participantes dos projetos de qualificação e requalificação, bem como os facilitadores envolvidos no projeto.

Os interessados deverão manifestar-se comparecendo junto à Secretaria de Desenvolvimento Econômico e Trabalho (SEDET), na Av. Gal Osório, 1840 – Vl. Barão, Sorocaba/SP, no período de 12 de agosto ao dia 09 de setembro de 2016, entre 08h00 e 17h00, devendo encaminhar uma proposta por meio de um Projeto e/ou Plano de Trabalho acompanhado pela cópia dos seguintes documentos:  
a) Documentação da entidade: Estatuto Social, Cartão CNPJ e Certificação da entidade como declarada de utilidade pública (se houver);  
b) Certidões Negativas de Débitos fiscais e Trabalhistas;  
c) Comprovação da capacidade técnica e operacional da entidade para o desenvolvimento das atividades previstas no presente edital;  
d) Apresentação do acordo de cooperação (anexo), preenchido, podendo esse ter pequenas alterações em itens relacionados ao plano de trabalho.  
Nestes termos, certos de poder contar com o vosso apoio, aguardamos considerações e aprovação deste pleito.  
Atenciosamente,

**Geraldo Almeida**  
**Secretário de Desenvolvimento Econômico e Trabalho**

**ACORDO DE COOPERAÇÃO PARA QUE ENTRE SI CELEBRAM O MUNICÍPIO DE SOROCABA, ATRAVÉS DE SUA SECRETARIA DE SUA SECRETARIA DE DESENVOLVIMENTO ECONÔMICO E TRABALHO E \*\*\*\*\* PARA DESENVOLVIMENTO DE ESTRATÉGIA DIGITAL NAS ÁREAS DE INCLUSÃO SOCIAL, DESENVOLVIMENTO ECONÔMICO E EDUCAÇÃO.**

MUNICÍPIO DE SOROCABA, através de sua SECRETARIA DE DESENVOLVIMENTO ECONÔMICO E TRABALHO – SEDÉT -, aqui representada por seu titular, GERALDO CESAR DE ALMEIDA, e \*\*\*\*\* com sede social na Cidade de \*\*\*\*\* Estado de \*\*\*\*\* à Rua/ Avenida \*\*\*\*\* nº\*\*\*\*\* inscrita no CNPJ/MF sob o numero \*\*\*\*\* têm entre si certo e ajustado o presente ACORDO DE COOPERAÇÃO PARA desenvolvimento de Estratégia Digital nas áreas de INCLUSÃO SOCIAL, DESENVOLVIMENTO ECONÔMICO E EDUCAÇÃO, que reger-se-á pelas seguintes condições:

1. As partes compartilharão experiências e boas práticas sobre como o uso de infraestrutura de TIC's (Tecnologias de Informática e Comunicação) podendo ter como base sistemas aplicados em Comunidades Acadêmicas e de Pesquisa para acelerar a QUALIDADE e INOVAÇÃO dos processos de Ensino-Aprendizagem e Pesquisa, bem como de melhorar a EFICIÊNCIA OPERACIONAL de serviços administrativos para alunos, pro-fessores e comunidade.

2. O presente acordo estabelece um compromisso não-vinculativo, para que as partes cooperem e propiciem condições para implementar ações conjuntas que visam fundamentalmente, a criação de um documento contendo um estudo e recomendações para o desenho de uma Estratégia.

Digital em Educação (Digitization), incluindo a definição de um Portfólio de Serviços baseados em tecnologias de conectividade, virtualização, segurança e colaboração para serem aplicados em projetos pedagógicos presenciais e/ou virtuais; visando:

a. acelerar a QUALIDADE e INOVAÇÃO dos processos de Ensino-Aprendizagem e Pesquisa presenciais, híbridos ou à distância;

b. melhorar a EFICIÊNCIA OPERACIONAL de serviços administrativos para alunos, professores e comunidade onde as partes estão interessadas em cooperar para o desenho e construção de um portfólio de serviços de tecnologia que propicie condições para gerar receitas incrementais, melhorias de eficiência e percepção de qualidade dos serviços de atendimento às Comunidades.

3. O escopo de trabalho, bem como a visão geral das próximas etapas derivadas do presente Acordo estão estabelecidos no anexo A.

4. O conteúdo desse documento poderá ser utilizado, e, ou apreciado pelas Instituições envolvidas para ações de treinamento interno, tanto quanto como instrumento de orientação referente à possibilidade e conveniência de sua execução, sem nenhuma obrigação previamente estabelecida, observadas as disposições legais.

5. DIVULGAÇÃO. O Município compromete-se a não divulgará

Informações Confidenciais a qualquer terceiro exceto aos funcionários, assessores profissionais, contratados e consultores com necessidade de ter acesso a tais informações unicamente para a finalidade pertinente ao presente acordo, exceto em relação às informações que:

i. estavam licitamente sua na posse ou eram de seu conhecimento sem qualquer obrigação de confidencialidade anterior;

ii. forem, ou venham a se tornar, legal e publicamente disponíveis sem violação deste Acordo;

iii. forem licitamente obtidas de outra fonte que não a \*\*\*\*\* e sem qualquer obrigação de sigilo;

iv. forem desenvolvidas pelo Município sem o uso de Informações Confidenciais e esse desenvolvimento independente possa ser demonstrado por prova documental;

v. forem transmitidas após o recebimento de notificação escrita de \*\*\*\*\* no sentido de que a mesma não deseja receber quaisquer outras Informações Confidenciais;

vi. por decisão válida emitida por ordem judicial ou órgão governamental, desde que o Município forneça à \*\*\*\*\*

1. notificação anterior dessa obrigação;

2. a oportunidade de se opor a essa divulgação ou obter uma medida preventiva.

6. Mediante notificação escrita pela \*\*\*\*\* O Município obriga-se a:

a. suspender o uso das Informações Confidenciais,

b. devolver as Informações Confidenciais e todas as suas cópias, anotações ou trechos à \*\*\*\*\* dentro de 7 (sete) dias a contar do recebimento da notificação

c. certificar o cumprimento de todas as obrigações ora estabelecidas.

7. NÃO UTILIZAÇÃO DO NOME \*\*\*\*\* Sem limitar o caráter geral das disposições acima contidas neste Acordo, o MUNICÍPIO não usará o nome ou logotipo da \*\*\*\*\* inc. em qualquer nota para divulgação pela imprensa, anúncio ou qualquer outro pronunciamento público, ou declarará a qualquer pessoa física ou jurídica que o presente acordo é diverso do ora estabelecido.

8. VIGÊNCIA. Este Acordo terá vigência pelo prazo de 12 (doze) meses a contar da data indicada abaixo ou até que seja rescindido por qualquer das partes, mediante o envio de notificação escrita com antecedência de 30 (trinta) dias, podendo ser prorrogado por até 60 (sessenta) meses mediante instrumento aditivo a ser assinado pelas partes.

9. Declaram as partes que nenhuma das Informações divulgadas pelas partes constitui qualquer declaração, garantia, afirmação ou induzimento por qualquer das partes à outra com relação à violação

de marcas, patentes, direitos autorais, qualquer direito de privacidade, ou quaisquer direitos de terceiros.

10. As partes poderão reter todo o direito, titularidade e interesse sobre suas Informações Confidenciais e nenhuma licença segundo qualquer marca, patente ou direito autoral, ou seus respectivos pedidos, obtidos ou que puderem vir a ser obtidos por essa parte, será concedida ou inferida pela divulgação de Informações Confidenciais.

11. As partes contratantes admitem que todo e qualquer direito conferido segundo ele poderá ser cedido ou de outra forma transferido a terceiros, declarando que não são solidárias e que responderão autonomamente pelos eventuais danos causados.

12. Se qualquer termo deste Acordo for considerado ilegal ou inexecutável por um tribunal competente, os demais termos permanecerão em pleno vigor e efeito.

13. O presente Acordo poderá ser modificado somente por instrumento escrito assinado por ambas as partes.

14. Este Acordo será em todos os seus aspectos governando e interpretado de acordo com as leis da República Federativa do Brasil.

15. As partes consentem e acordam que para dirimir quaisquer questões controversas resultantes de alguma forma do presente Acordo fica, desde já, eleito o foro da Comarca de Sorocaba.

16. Este Acordo constitui o acordo integral das partes contratantes relativo ao seu objeto, e substitui todas e quaisquer discussões verbais e/ou correspondência escrita ou Acordos anteriores havidos entre as partes com relação a ele.

17. E por estarem justos e acertados entre si, assinam o presente termo em 3 (três) vias, de igual teor e forma, para que produza os efeitos da Lei e do Direito.

*****	SECRETARIA DE DESENVOLVIMENTO ECONÔMICO – MUNICÍPIO DE SOROCABA
Testemunhas:	Testemunhas:
(1) _____	(2) _____
Nome: _____	Nome: _____
Cargo: _____	Cargo: _____
Data: _____	Data: _____

**EMPTS****Empresa Municipal Parque Tecnológico de Sorocaba**

**A EMPRESA MUNICIPAL PARQUE TECNOLÓGICO DE SOROCABA, inscrita no CNPJ/MF sob o nº 15.423.234/0001-19, atendendo ao princípio da publicidade dos atos público, divulga:**

PROCESSO Nº 000174/2015

OBJETO: Concessão de uso, com área total de 3. 121,61 m², localizado no Parque Tecnológico de Sorocaba.

CONCEDENTE: Empresa Municipal Parque Tecnológico de Sorocaba – EMPTS

CONCESSIONÁRIA: Citi Industrial Systems LTDA – EPP.

VALOR: R\$ 22.475,52 (vinte e dois mil, quatrocentos e setenta e cinco reais e cinquenta e dois centavos) por ano. Sorocaba, 10 de agosto de 2016. Manoel Messias Marin Videira – Diretor Administrativo e Financeiro da EMPTS.

**SEDU****Secretaria da Educação**

**EDITAL SEDU/GS Nº 30, DE 09 DE AGOSTO DE 2016**  
**CONVOCAÇÃO – PROFESSOR DE EDUCAÇÃO BÁSICA I**

A Secretaria da Educação, em conformidade com os itens XI e XII do Edital do Concurso Público nº 07/2014, convoca os candidatos aprovados e classificados para o cargo de Professor de Educação Básica I, para sessão de escolha de vagas, conforme segue:

I – DA SESSÃO DE ESCOLHA

Data: 17/08/2016

Horário: 09h

Local: Auditório – Prefeitura de Sorocaba (andar térreo)

II – DAS VAGAS

Número de vagas: 10

- A relação de vagas será publicada no átrio da Prefeitura de Sorocaba (1º andar), e no site da Prefeitura Municipal de Sorocaba / Secretaria da Educação.

- Os professores ingressarão na condição de lotação inicial provisória, prestando serviços nas unidades escolares conforme necessidade da Administração, até que ocorra Concurso de Remoção que permita lotação fixa.

III – DAS INFORMAÇÕES E PROCEDIMENTOS

- O candidato poderá no ato da atribuição comprovar o requisito básico para o exercício do cargo ao qual está concorrendo, através da entrega de cópias reprográficas acompanhadas dos originais do diploma e histórico escolar ou certificado de conclusão e histórico escolar, com a devida colação de grau.

- Na sessão de escolha de vagas o candidato deverá apresentar carteira de identidade com foto.

- Os candidatos aprovados e classificados procederão à escolha de vagas, obedecendo rigorosamente à ordem de classificação final.

- A escolha por procuração, será feita mediante entrega do respectivo instrumento de mandato, com firma reconhecida, acompanhado de cópias reprográficas do documento de identidade do procurador e do candidato, que ficarão retidas.

- A inexistência das afirmativas e/ou irregularidades nos documentos, mesmo que verificadas a qualquer tempo, em especial por ocasião da posse, acarretarão a nulidade da inscrição, com todas as suas decorrências, sem prejuízo das demais medidas de ordem administrativa, cível ou criminal, em conformidade com o item XIV.2 do Edital de Concurso Público nº 07/2014.

- Em atendimento ao Decreto nº 21.276/2014 e a Instrução SEAD/GS nº 06/2015, o candidato convocado, que efetuar a escolha da vaga, deverá na mesma Sessão da Atribuição, proceder o agendamento da avaliação do estado de saúde física e mental para fins de avaliação adicional.

IV – DA RELAÇÃO DE CANDIDATOS CONVOCADOS

- Ficam convocados os candidatos abaixo relacionados para a sessão de escolha de vagas.

- Os candidatos convocados que ultrapassarem o número de vagas somente escolherão em caso do não comparecimento ou desistência dos candidatos melhores classificados.

LISTA GERAL

CLASSIF. FINAL	NOME	R.G.
570	LUCILENE DE FÁTIMA MEDEIROS MARTINS	40317627X
571	CARINA DE FATIMA MEDEIROS	403174934
572	CAROLINA FRANÇA DE SOUZA	472620150
573	PAULO BRUNO PISTILI RODRIGUES	471904405
574	MAYARA FREITAS CAMPOS SANTOS	360515101
575	CIBELE AMANDA GALÃO	482362054
576	JÉSSICA TAMIRIS PIMENTA OLIVEIRA	327901238
577	RYANE TISSIELLE KAISER DA SILVA	424568391
578	ANANDA PAULA BARROS SILVA	521504132

579	GISELE RESENDE BEVEVINO	199306898
580	CLAUDINEIA LUVISON DE CASTRO CARVALHO	19175658
581	LUCIMARA OLIVEIRA PRIOSTI	344389169
582	DANIELA PALMA COELHO	343099743
583	JULIANA ROBERTA DE OLIVEIRA	435267292
584	DALETE DIAS	422863774
585	PÂMELA FERNANDA ALVES BERTOLOTO	446585130
586	GABRIELA BRANDINO DOS SANTOS	475860846
587	FRANCISCA ARIATILLA SILVA CARVALHO	222526610
588	TAÍSSA BIANCA SANTOS DE MOURA	48127652x
589	THÁYLS GOULART DE PROENÇA	38482304X
590	ANGÉLICA CAROLINA DOS SANTOS	418738737
591	CLARICE YARMALAVICIUS	19359624
592	TEREZA CRISTINA GALVÃO CESAR	183237092
593	LILIANE RODRIGUES DA COSTA	275941243
594	KELI CRISTINA DO CARMO MANGILI CASTILHO	347512112

**FLAVIANO AGOSTINHO DE LIMA**  
**SECRETÁRIO DA EDUCAÇÃO**

**EDITAL SEDU/GS Nº 31, DE 09 DE AGOSTO DE 2016**  
**CONVOCAÇÃO – SECRETÁRIO DE ESCOLA**

A Secretaria da Educação, em conformidade com os itens XII e XIV do Edital do Concurso Público nº 08/2014, convoca os candidatos aprovados e classificados para o cargo de Secretário de Escola, para sessão de escolha de vagas, conforme segue:

I – DA SESSÃO DE ESCOLHA

Data: 17/08/2016

Horário: 10h

Local: Auditório – Prefeitura de Sorocaba (andar térreo)

II – DAS VAGAS

- Número de vagas: 01

- A relação de vagas será publicada no átrio da Prefeitura de Sorocaba (1º andar), e no site da Prefeitura de Sorocaba/Secretaria da Educação.

- A escolha de vaga assegura apenas a lotação temporária, podendo haver remoção a critério da Administração, em atendimento ao interesse público.

III – DAS INFORMAÇÕES E PROCEDIMENTOS:

- Na sessão de escolha de vagas o candidato deverá apresentar carteira de identidade com foto.

- Os candidatos aprovados e classificados procederão à escolha de vagas, obedecendo rigorosamente à ordem de classificação final.

- A escolha por procuração, será feita mediante entrega do respectivo instrumento de mandato, com firma reconhecida, acompanhado de cópias reprográficas do documento de identidade do procurador e do candidato, que ficarão retidas.

- A inexistência das afirmativas e/ou irregularidades nos documentos, mesmo que verificadas a qualquer tempo, em especial por ocasião da posse, acarretarão a nulidade da inscrição, com todas as suas decorrências, sem prejuízo das demais medidas de ordem administrativa, cível ou criminal, em conformidade com o item XVI.2 do Edital de Concurso Público nº 08/2014.

- Em atendimento ao Decreto nº 21.276/2014 e a Instrução SEAD/GS nº 06/2015, o candidato convocado, que efetuar a escolha da vaga, deverá na mesma Sessão da Atribuição, proceder o agendamento da avaliação do estado de saúde física e mental para fins de avaliação admissional.

IV – DA RELAÇÃO DE CANDIDATOS CONVOCADOS

- Ficam convocados os candidatos abaixo relacionados para a sessão de escolha de vagas.

- Os candidatos convocados que ultrapassarem o número de vagas somente escolherão em caso do não comparecimento ou desistência dos candidatos melhores classificados.

LISTA GERAL

CLASSIF.

FINAL	NOME	R.G.
15	SERGIO FAURO JUNIOR	480591647
16	ELIAS LUIZ DE LIMA	213159442
17	OTAVIO MARTINEZ ISAQIUEL FERREIRA	42443507X

**FLAVIANO AGOSTINHO DE LIMA**  
**SECRETÁRIO DA EDUCAÇÃO**

**EDITAL SEDU/GS Nº 32, DE 09 DE AGOSTO DE 2016**  
**CONVOCAÇÃO – AUXILIAR DE EDUCAÇÃO**

A Secretaria da Educação, em conformidade com os itens XII e XIV do Edital do Concurso Público nº 08/2014, convoca os candidatos aprovados e classificados para o cargo de Auxiliar de Educação, para sessão de escolha de vagas, conforme segue:

I – DA SESSÃO DE ESCOLHA

Data: 17/08/2016

Horário: 10h30min

Local: Auditório – Prefeitura de Sorocaba (andar térreo)

II – DAS VAGAS

- Número de vagas: 34

- A relação de vagas será publicada no átrio da Prefeitura de Sorocaba (1º andar), e no site da Prefeitura de Sorocaba/Secretaria da Educação.

- A escolha de vaga assegura apenas a lotação temporária, podendo haver remoção a critério da Administração, em atendimento ao interesse público.

III – DAS INFORMAÇÕES E PROCEDIMENTOS:

- Na sessão de escolha de vagas o candidato deverá apresentar carteira de identidade com foto.

- Os candidatos aprovados e classificados procederão à escolha de vagas, obedecendo rigorosamente à ordem de classificação final.

- A escolha por procuração, será feita mediante entrega do respectivo instrumento de mandato, com firma reconhecida, acompanhado de cópias reprográficas do documento de identidade do procurador e do candidato, que ficarão retidas.

- A inexistência das afirmativas e/ou irregularidades nos documentos, mesmo que verificadas a qualquer tempo, em especial por ocasião da posse, acarretarão a nulidade da inscrição, com todas as suas decorrências, sem prejuízo das demais medidas de ordem administrativa, cível ou criminal, em conformidade com o item XVI.2 do Edital de Concurso Público nº 08/2014.

- Em atendimento ao Decreto nº 21.276/2014 e a Instrução SEAD/GS nº 06/2015, o candidato convocado, que efetuar a escolha da vaga, deverá na mesma Sessão da Atribuição, proceder o agendamento da avaliação do estado de saúde física e mental para fins de avaliação admissional.

IV – DA RELAÇÃO DE CANDIDATOS CONVOCADOS

- Ficam convocados os candidatos abaixo relacionados para a sessão de escolha de vagas.

- Os candidatos convocados que ultrapassarem o número de vagas somente escolherão em caso do não comparecimento ou desistência dos candidatos melhores classificados.

LISTA GERAL

CLASSIF.

FINAL	NOME	R.G.
451	KATYA SILVANA RENOSTO BUENO	434915452
452	MIRIAN ALVES DA SILVA	442015690
453	DANIELA FARIAS DE SOUZA MACHADO	343385886
454	VANESSA RIBEIRO PEREIRA	320003474
455	JULIANA APARECIDA DE OLIVEIRA GOMES	343346461
456	CASSIA ZAMBONI SANTOS	421148603
457	ANA CAROLINA MEDEIROS DE MIRANDA	40639555X
458	SHIRLEY ASSUMPÇÃO CARRIEL	222781117
459	ALBA CRISTINA MACHADO POSS	351431044
460	THAIS HELENA CAVALCANTE DE TOLEDO	417373764
461	CAROLINA BALDUCCI	339395370
462	ROSELI GOULART PARADA SANTO VITO	7978982
463	ALESSANDRA PEIXOTO DOS SANTOS SILVA	332420620
464	JESSICA DE CASSIA SILVA	488501180
465	CLAUDIA REGINA ANDRIOTTA DE CAMARGO	177046909
466	MICHELLE DE OLIVEIRA BRANDAO	284449209
467	ALESSANDRA ALVES TEODORO SILVA	264116070
468	ELIANE CARDOSO PRIMO SILVA	549381107
469	MARIA APARECIDA DE AZEVEDO SOUZA	546697045

470	JULIANA DOS SANTOS BARBOZA GINJA	290029582
471	NATALIA COSTA DE CAMARGO RODRIGUES ALVES	409205175
472	SHEILA LUIZA BRAVIN SILVA	268618914
473	LUCEIA SANDRA FERREIRA	235014278
474	NADIA APARECIDA SOARES MORAES	241994913
475	FABIOLA RODRIGUES DE BRITO	419999528
476	EUNICE ROSSI RAMOS	74083331
477	SORAIA APARECIDA RAMOS SILVA	417546749
478	SYLVIA MARTINS DOS SANTOS	476192365
479	ELIANE VEIGA DE GOUVEA PEREIRA	307409090
480	DEBORA OLIVEIRA BACCI	321206502
481	REBECA GEREMIAS RIBEIRO	328363340
482	ANA PAULA DE ALMEIDA TRIBUIANI	421432524
483	ODAIL DOS SANTOS FREITAS	164790627
484	SILVANA NAZARE APARECIDA PAES ZAMPIERI	19178414X
485	ALESSANDRA ROSA DE MORAES	214537419
486	VALDILEIA DE OLIVEIRA GOMES	259081899
487	ROSEMEIRE DE OLIVEIRA ALVES PEREIRA	303506647
488	VALDIRENE BRASIL DOS SANTOS	469506428
489	LAISE STEFANIE DE BARROS SOBREIRA	443161203
490	LILIAN YUMIE MASSUDA	344713222
491	SERGIO RODRIGO COSTA	449328375
492	CLAUDIA REGINA DE MORAES DELLA ROSA	12977674
493	ANGELA DERVECCHIA APARECIDO	245483342
494	KARINA RIBEIRO	307391620
495	LARISSA KAROLINE DA SILVA	493671067
496	ANGELICA DE MORAES PEDROSO	457809851
497	DAIANE INGRID FRIGIERI DA SILVA	462559105
498	ERICA PINTO VIEIRA	189579365
499	THAISA FERNANDA DE ARAUJO	400371017
500	ANA CAROLINE DOS SANTOS PEREIRA	420028456
501	MISLAINE MESSIAS DOS SANTOS	432732974
502	RACHEL CARDOSO PITA ARANHA	382189899
503	FRANCISCA MARIA SOARES FACCIANI	180769212
504	SILMARA DE LUZ	253731628
505	SILVIA JAQUELINE NEGRETE DE LIMA	267204450
506	CLEITON RODRIGUES AMORINI	405470873
507	CONCEICAO CRISTINA GRECO MARTINS	41945116X
508	FABIOLA SALES DE PADUA	416493634
509	KAREN AYANO IREIJO	374252993
510	AMANDA DOS SANTOS ANDRADE CHAGAS	430506739
511	FRANCISCA VILANI DA SILVA LIMA	275944232
512	CIRLENE APARECIDA MEIRA DA SILVA	270554932
513	ELISABETH BARBOSA DE LIMA TAVARES PINTO	122851975
514	SHEILA CARPINETE BELTRAO	443667883
515	ANDREA MARIA DOS SANTOS TEIXEIRA	305507485
516	FABIANA VICENTE DA SILVA	453780039
517	TIAGO FERREIRA DOS SANTOS ALVES DA SILVA	462161857
518	ROSANA DOMINGUES VIEIRA	446196150
519	MELISSA CELESTE DIAS CARRIEL	463476785
520	ALINE SANZONI	428423346

**FLAVIANO AGOSTINHO DE LIMA**  
**SECRETÁRIO DA EDUCAÇÃO**

**Divulgação do Resultado Final de Habilitação dos Projetos referentes ao Edital FAED Nº 01/16**

Concluído o processo de análise dos projetos direcionados ao Edital nº 01/2016, o Conselho Diretor divulga listagem Final dos projetos habilitados e não habilitados, conforme segue:

Nº

APM da Instituição Educacional

Resultado da Avaliação e Habilitação dos Projetos

01	CEI 09 “Prof. Fernando Rios”	Habilitado
02	CEI 10 “Eglantina Rocco Perli”	Habilitado
03	CEI 13 “Aluisio de Almeida”	Habilitado
04	CEI 45 “Diva Ferreira Cordeiro”	Habilitado
05	CEI 57 “Engº João Salerno”	Habilitado
06	CEI 65 “Santo Agostinho”	Habilitado
07	CEI 72 “Profº Sueli Gazzolli Campos”	Habilitado
08	CEI 74 “Profº Maria de Castro Affonso Marins”	Habilitado
09	CEI 79 “Profº João Tortello”	Habilitado
10	CEI 82 “Prof. Benedito Marçal – Didi”	Habilitado
11	CEI 87 “Dr. Cássio Rosa”	Habilitado
12	CEI 88 “Profº Vera Aparecida Guariglia dos Santos”	Não Habilitado
13	CEI 92 “Profº Dolores Fagundes Pedroso”	Não Habilitado
14	CEI 97 “Maria Dorelli de Magalhães”	Não Habilitado
15	CEI 100 “Mercedes Urquiza Desidério da Silva”	Habilitado
16	CEI 103 “Prof. Jorge Moyses Betti”	Habilitado
17	EM. “Avelino Leite de Camargo”	Habilitado
18	EM. “Basílio da Costa Daemon, Prof.”	Habilitado
19	EM. “Benedito Cleto”	Habilitado
20	EM. “Flávio de Souza Nogueira, Prof.”	Habilitado
21	EM. “Genny Kalil Milego, Prof.º”	Habilitado
22	EM. “João Francisco Rosa”	Habilitado
23	EM. “Luiz Almeida Marins, Prof.”	Habilitado
24	EM. “Maria Domingas T. de Góes, Prof.º”	Habilitado
25	EM. “Milton Leite de Oliveira, Dr.”	Habilitado
26	EM. “Oswaldo Duarte, Dr.”	Habilitado

**Conselho Diretor**

**ERRATA**

Na publicação SEDU (Secretaria da Educação): Divulgação do Resultado de Habilitação dos Projetos referentes ao Edital FAED Nº 01/16, do Jornal Município de Sorocaba do dia 05/08/2016 pág.22, onde está escrito:

03	CEI 09 “Prof. Fernando Rios”	Habilitado
----	------------------------------	------------

Leia-se:

03	CEI 13 “Aluisio de Almeida”	Habilitado
----	-----------------------------	------------

**Nunca use o celular dirigindo.**

**RESOLUÇÃO nº 10/2016**

Rodrigo Antonio Maldonado Silveira, Diretor Geral do Serviço Autônomo de Água e Esgoto de Sorocaba, no uso de suas atribuições legais, conferidas pelo §5º do artigo 188 da Lei Municipal nº 3.800, de 02 de dezembro de 1.991, com as alterações do artigo 5º da Lei Municipal nº 5.004, de 27 de novembro de 1.995, e considerando os fatos e termos constantes dos autos do Processo Administrativo Disciplinar nº 29.431/2015-PMS,

**RESOLVE:**

homologar a advertência ao servidor autárquico municipal José Israel Domingos, lotado na SEOBE (Aterro), acatando dessa forma o parecer final do Sr. Julgador da Comissão Disciplinar.

Publique-se.

Sorocaba, 21 de julho de 2016.

**Rodrigo Antonio Maldonado Silveira**  
Diretor Geral

**Homologação e Adjudicação do Pregão Eletrônico nº 58/2016**  
O SERVIÇO AUTÔNOMO DE ÁGUA E ESGOTO DE SOROCABA, nos termos do artigo 8º, inciso VI do Decreto nº. 5.450 de 31 de maio de 2005, por sua Autoridade Competente, declara Homologado e Adjudicado o Pregão Eletrônico nº 58/2016 - Processo Administrativo nº 4.059/2016, destinado ao fornecimento de pedrisco misto e pó de pedra e granito. Sorocaba, 09 de agosto de 2016. Idiaira Maria Diniz - Pregoeira.

**TERMO DE CONCESSÃO**

Atendendo às disposições contidas na Resolução 02/2002, do Tribunal de Contas do Estado de São Paulo e em conformidade com a solicitação da FUNSERV – Fundação dos Servidores Públicos do Município de Sorocaba, informamos que de acordo com os artigos 133 e 143, da Lei n.º 3.800 de 02 de dezembro de 1991, que o Sr. ILOSI GERMANO, Oficial de Administração II, Grupo AD 12 - Referência 09, tem direito aos benefícios de Sexta Parte adquiridos em Julho/2003 e Adicional de Tempo de Serviço de 33% (trinta e três por cento) adquiridos em Julho/2016, conforme consta dos registros funcionais do servidor arquivados no Departamento de Administração de Pessoal desta Autarquia Municipal. Sorocaba, 04 de Agosto de 2016.

**Rodrigo Antonio Maldonado Silveira**  
Diretor Geral

**Natália Cristiane de Camargo Pádua**  
Chefe do Setor de Políticas de Pessoal e Treinamento

**TERMO DE CONCESSÃO**

Atendendo às disposições contidas na Resolução 02/2002, do Tribunal de Contas do Estado de São Paulo e em conformidade com a solicitação da FUNSERV – Fundação dos Servidores Públicos do Município de Sorocaba, informamos que de acordo com os artigos 133 e 143, da Lei n.º 3.800 de 02 de dezembro de 1991, que o Sr. JOÃO BATISTA DE ALMEIDA, Agente de Apoio de Saneamento, Grupo OP 07 - Referência 09, tem direito aos benefícios de Sexta Parte adquiridos em Outubro/2011 e Adicional de Tempo de Serviço de 24% (vinte e quatro por cento) adquiridos em Setembro/2015, conforme consta dos registros funcionais do servidor arquivados no Departamento de Administração de Pessoal desta Autarquia Municipal. Sorocaba, 04 de Agosto de 2016.

**Rodrigo Antonio Maldonado Silveira**  
Diretor Geral

**Natália Cristiane de Camargo Pádua**  
Chefe do Setor de Políticas de Pessoal e Treinamento

**SAAE/DCGL/SETOR DE PROTOCOLO GERAL**

NOTIFICAMOS o interessado abaixo, que foi deferida a solicitação de cópias xerográficas. As referidas cópias devem ser retiradas no Setor de Atendimento do SAAE, estabelecido à Av. Pereira da Silva, nº 1.285 – Jd. Santa Rosália, no horário das 9h00 às 16h00, de 2ª a 6ª Feira, no prazo de 07 (sete) dias úteis. Decorrido esse período, os documentos xerografados serão encaminhados para arquivo.

**PROCESSO Nº 6574/2014**

NOME: Benedito Leite de Souza  
ASSUNTO: ALTERAÇÃO DE PROPRIETÁRIO – DA34  
ENDEREÇO: Rua Jose Bueno de Camargo, 15

**PROCESSO Nº 9742/2012**

NOME: Regiane Simoes de Andrade Gois Vidal  
ASSUNTO: REVISAO DE CONSUMO – ADO2  
ENDEREÇO: Rua Luiz Rubinho Orosco, 157  
**Mary Mércia Daniel**  
CHEFE DO SETOR DE PROTOCOLO GERAL

**PGA/DEPARTAMENTO DE EXECUÇÃO FISCAL E ADMINISTRATIVO SAAE**

NOTIFICAMOS os interessados abaixo sobre o deferimento das solicitações:  
PROCESSOS ADMINISTRATIVOS DEFERIDOS:  
Nº 2476/2016  
INTERESSADO: JAIME PARRA FERNANDES  
ASSUNTO: Alteração de Titularidade  
ENDEREÇO: RUA HORTENCIO PIAYA MARTINEZ, 326 JD. PRESTES DE BARROS

**Luciane Rosa Ferreira Corrales**  
Chefe do Departamento de Execução Fiscal e Administrativo

**DR/SETOR DE CONTROLE E RECEITA SAAE**

NOTIFICAMOS os interessados abaixo sobre os Indeferimentos das solicitações:  
PROCESSOS ADMINISTRATIVOS INDEFERIDOS:

**Nº 4795/2013**

INTERESSADO: OSWALDO AMARO  
ASSUNTO: REVISÃO DE CONSUMO  
ENDEREÇO: RUA DEODARIO ALVES DA SILVA, Nº 309 - PQ DAS PAINEIRAS

**Nº 849/2016**

INTERESSADO: EDVALDO VIANA  
ASSUNTO: REVISÃO DE CONSUMO  
ENDEREÇO: RUA FRANCISCO OTAVIANO, Nº 325 – VILA HARO

**Nº 5909/2016**

INTERESSADO: MARIA APARECIDA MENDONÇA  
ASSUNTO: TARIFA SOCIAL  
ENDEREÇO: RUA MARIANO VERA DIAZ, 200 – PQ. VITÓRIA RÉGIA

**Nº 5541/2016**

INTERESSADO: PATRICIA DA SILVA SANTOS ALMEIDA  
ASSUNTO: TARIFA SOCIAL  
ENDEREÇO: RUA NELSON CASSOLA, 91 – SOROCABA PARK

**Nº 5713/2016**

INTERESSADO: ADRIANO SANCHES  
ASSUNTO: REVISÃO DE CONSUMO  
ENDEREÇO: AV CARLOS SONETTI, 530 – JD PRESTES DE BARROS

**Nº 8566/2014**

INTERESSADO: MARLY VICTOR DA SILVA  
ASSUNTO: RECLAMAÇÃO DE COBRANÇA  
ENDEREÇO: RUA JOAQUIM MURTINHO, Nº 142 – JD. MAGNÓLIA

**Nº 2532/2007**

INTERESSADO: BRUNO FERNANDO MACIEL  
ASSUNTO: REVISÃO DE CONSUMO  
ENDEREÇO: AVENIDA ANTONIO CARLOS COMITRE, Nº 1347 - CAMPOLIM

**Nº 3907/2016**

INTERESSADO: ELIANA DE MIRANDA ROSA  
ASSUNTO: REVISÃO DE CONSUMO  
ENDEREÇO: RUA CANADA, Nº 73 – VILA BARCELONA

**Nº 5771/2016**

INTERESSADO: ISAURO SIDNEI TELES MACHADO  
ASSUNTO: RECLAMAÇÃO DE COBRANÇA  
ENDEREÇO: RUA JOSÉ LOURENÇO DE GODOY - 81 - FRENTE - PQ SAO BENTO

**Nº 5934/2016**

INTERESSADO: AGRIMALDO DE SOUZA  
ASSUNTO: RECLAMAÇÃO DE COBRANÇA  
ENDEREÇO: RUA ANA LUCIA ROSA DE ALMEIDA, Nº 21-JD. BOA ESPERANÇA

**Nº 465/2016**

INTERESSADO: FRANCISCO EMILIANO DA SILVA  
ASSUNTO: REVISÃO CADASTRAL  
ENDEREÇO: RUA FRANCISCO ALVES DE FARIA, Nº 131 – VILLA AMATO

**Nº 4431/2016**

INTERESSADO: JOSÉ FELICIANO DA SILVA  
ASSUNTO: REVISÃO CADASTRAL  
ENDEREÇO: RUA: GERALDO RIBEIRO DUARTE, 292 ( Nº SAAE 260) – PQ. DAS LARANJEIRAS

**Nº 4396/2016**

INTERESSADO: FRANCISCO ASSIS AGUSTINHO  
ASSUNTO: REVISÃO CADASTRAL  
ENDEREÇO: AVENIDA ATALIBA PONTES, Nº 710 (SAAE 716) – PQ. DAS PAINEIRAS

**Nº 10074/2015**

INTERESSADO: MARIA JOSÉ DIAS

ASSUNTO: REVISÃO CADASTRAL  
ENDEREÇO: RUA: DR. JOSÉ CAETANO GRAZIOSI, Nº 109 – WANEL VILLE IV

**Nº 4675/2016**

INTERESSADO: JOSÉ MARIO DO NASCIMENTO  
ASSUNTO: RECLAMAÇÃO DE COBRANÇA  
ENDEREÇO: RUA. ROSALVO SOBREIRO LIMA, Nº 369-JD. ELIANA

**Nº**

INTERESSADO:  
ASSUNTO: REVISÃO CADASTRAL  
ENDEREÇO:

**Dayane Miranda Gonzalez**  
Chefe do Setor de Controle e Receita

**Saint Clair C. de Mello Neto**  
Chefe do Departamento de Receita

**PGA/DEFA SAAE**

NOTIFICAMOS os interessados abaixo, sobre os Indeferimentos das solicitações:

**PROCESSOS ADMINISTRATIVOS INDEFERIDOS:**

Nº 9415/2015  
INTERESSADO: EVAIR JOSÉ FERRAZ  
ASSUNTO: Estudos  
ENDEREÇO: Rua 3 – Travessa 1 da Estrada do Império - Genebra

**Nº 9557/2015**

INTERESSADO: WILLIAN SIQUEIRA PONTES  
ASSUNTO: Estudos para Ligação de Água  
ENDEREÇO: Rua Travessa Sete – Jacutinga  
**Luciane Rosa Ferreira Corrales**  
Chefe do Depto. de Execução Fiscal e Administrativo

**PORTARIA Nº 087/2016**

RENATO GIANOLLA, Diretor Presidente da EMPRESA DE DESENVOLVIMENTO URBANO E SOCIAL DE SOROCABA - URBES, usando das atribuições que lhe são conferidas pelo Decreto nº 21.346, de 27 de agosto de 2014, que aprovou os estatutos desta empresa pública, resolve cessar os efeitos da Portaria 083/2016 que afastou o funcionário Márcio Tarcisio de Oliveira, Agente de Trânsito, RE nº 2902, em decorrência do período eleitoral.

A presente Portaria retroage seus efeitos ao dia 01 de agosto de 2016.

Sorocaba, 09 de agosto de 2016

**Engº Renato Gianolla**  
Diretor Presidente

**PREGÃO PRESENCIAL Nº 016/16  
PROCESSO CPL Nº 1387/16**

LICITAÇÃO DO TIPO “MENOR PREÇO” DESTINADA À CONTRATAÇÃO DE EMPRESA PARA PRESTAÇÃO DE SERVIÇOS DE TRANSPORTE DE VALORES ATRAVÉS DE CARRO FORTE NO MUNICÍPIO DE SOROCABA/SP

PUBLICAÇÃO DE ADJUDICAÇÃO/HOMOLOGAÇÃO

A Empresa de Desenvolvimento Urbano e Social de Sorocaba - URBES, através de sua Pregoeira, nos termos do artigo 21, inciso XII, Decreto 3.555/00 e nos trâmites da Lei nº 10.520/02, informa que foi ADJUDICADO/HOMOLOGADO pela autoridade competente o Pregão Presencial nº 016/16 – CPL nº 1387/16 para que se proceda a contratação junto à empresa Prosegur Brasil S/A Transportadora de Valores e Segurança, mediante o valor total de R\$ 334.999,20 (Trezentos e Trinta e Quatro Mil, Novecentos e Noventa e Nove Reais e Vinte Centavos).

Sorocaba, 10 de agosto de 2016.

**Claudia Ap. Ferreira**  
Pregoeira

**RELATÓRIO MENSAL - LEI MUNICIPAL Nº 11.368/ 2016 - PERÍODO DE 01/07/2016 A 31/07/16****NÚMERO TOTAL DE MULTAS APLICADAS**

Radares Móveis	Não há
Radares Fixos	7.447
Agentes de Trânsito	5.641
TOTAL	13.088

**MONTANTE ARRECADADO**

R\$ 1.094.922,00

**VALOR A SER ARRECADADO**

R\$ 1.724.347,97

**Extrato do contrato nº 004/16  
Processo CPL nº 2263/15**

Objeto: Termo de Alteração do Contrato nº 004/16 – Contratação de Empresa visando o Fornecedor e Implantação de Gradis Metálicos.

Prazo: De 18/08/16 até 18/02/17

Contratante: Empresa de Desenvolvimento Urbano e Social de Sorocaba - URBES

Contratada: On Eventos Ltda - ME  
Ficam ratificadas as demais Cláusulas, Itens e Subitens do referido Contrato. Assinatura: 03 de agosto de 2016.

Sorocaba, 09 de agosto de 2016.

**Claudia Ap. Ferreira**  
Gerente de Licitações e Contratos

**Código de Trânsito Brasileiro  
Art. 267**

Poderá ser imposta a penalidade de advertência por escrito à infração de natureza leve ou média, passível de ser punido com multa, não sendo reincidente o infrator, na mesma infração, nos últimos doze meses, quando a autoridade, considerando o prontuário do infrator, entender esta providência como mais educativa.

O pedido somente poderá ser formulado na defesa prévia. (Lei Municipal nº 9.795/2011)

**ATOS DO PODER LEGISLATIVO****Câmara Municipal de Sorocaba****MESA DIRETORA 2016**

**Presidente:** José Francisco Martinez - PSDB  
**1º Vice-Presidente:** Gervino Cláudio Gonçalves - PR  
**2º Vice-Presidente:** José Apolo da Silva - PSB  
**3º Vice-Presidente:** Rodrigo Maganhato - DEM  
**1º Secretário:** Luis Santos Pereira Filho - ProS  
**2º Secretário:** Maurício Rodrigues da Silva - PRP  
**3º Secretário:** Jessé Loures de Moraes - PV

**16ª LEGISLATURA – 2013/2016**

Anselmo Rolim Neto – PSDB  
Antonio Carlos Silvano – SDD  
Fernando Alves Lisboa Dini – PMDB  
Francisco Carlos Silveira Leite – PT  
Francisco França da Silva – PT  
Francisco Moko Yabiku – PSDB  
Gervino Cláudio Gonçalves – PR

Irineu Donizeti de Toledo – PRB  
Izídio de Brito Correia – PT  
Jessé Loures de Moraes – PV  
José Antonio Caldini Crespo – DEM  
José Apolo da Silva – PSB  
José Francisco Martinez – PSDB  
Luís Santos Pereira Filho – PROS

Mário Marte Marinho Júnior – PPS  
Maurício Rodrigues da Silva – PRP  
Rodrigo Maganhato – DEM  
Valdecir Moreira da Silva – PRP  
Wanderley Diogo de Melo - PRP  
Waldomiro Raimundo de Freitas - PSD

Av. Eng.º Carlos Reinaldo Mendes, 2.945 Alto da Boa Vista  
CEP: 18013-904 Tel/Fax : (15) 3238.1111 - www.camarasorocaba.sp.gov.br

**DECRETO LEGISLATIVO Nº 1488, DE 09 DE AGOSTO DE 2016.**

Dispõe sobre a concessão da Comenda Referencial de Ética e Cidadania à Senhora “Sandra Freitas Martin”.

PDL Nº 61/2016, DO EDIL JOSÉ FRANCISCO MARTINEZ

O Presidente da Câmara Municipal de Sorocaba, usando das atribuições que lhe são conferidas por lei, decreta:

Art. 1º Fica concedida à Ilustríssima Senhora “SANDRA FREITAS MARTIN”, a “COMENDA REFERENCIAL DE ÉTICA E CIDADANIA”, por sua dedicação e atuação no âmbito da ação social e voluntariado, e por sua expressiva participação na vida de nossa cidade e auxílio ao próximo.

Art. 2º As despesas decorrentes da aprovação deste Decreto Legislativo correrão à conta de verba orçamentária própria.

Art. 3º Este Decreto Legislativo entra em vigor na data de sua publicação.

CÂMARA MUNICIPAL DE SOROCABA, 09 de agosto de 2016.

**JOSÉ FRANCISCO MARTINEZ**  
Presidente

Publicado na Secretaria Geral da Câmara Municipal de Sorocaba, na data supra.-

**JOEL DE JESUS SANTANA**  
Secretário Geral

Rosa./

**DECRETO LEGISLATIVO Nº 1489, DE 09 DE AGOSTO DE 2016.**

Dispõe sobre a concessão de Medalha Mulher Empreendedora “Ana Abelha” à Ilustríssima Senhora “Eliana Maldonado Monti”.

PDL Nº 62/2016, DO EDIL JOSÉ FRANCISCO MARTINEZ

O Presidente da Câmara Municipal de Sorocaba, usando das atribuições que lhe são conferidas por lei, decreta:

Art. 1º Fica concedida a Medalha Mulher Empreendedora “Ana Abelha” à Ilustríssima Senhora “Eliana Maldonado Monti”, pelos relevantes serviços prestados a Sorocaba.

Art. 2º As despesas decorrentes da aprovação deste Decreto Legislativo correrão à conta de verba orçamentária própria.

Art. 3º Este Decreto Legislativo entra em vigor na data de sua publicação.

CÂMARA MUNICIPAL DE SOROCABA, 09 de agosto de 2016.

**JOSÉ FRANCISCO MARTINEZ**  
Presidente

Publicado na Secretaria Geral da Câmara Municipal de Sorocaba, na data supra.-

**JOEL DE JESUS SANTANA**  
Secretário Geral

Rosa./

**DECRETO LEGISLATIVO Nº 1490, DE 09 DE AGOSTO DE 2016.**

Dispõe sobre a concessão de Medalha Mulher Empreendedora “Ana Abelha” à Ilustríssima Senhora “VALQUIRIA ANDRÉIA SALINAS GOULART”.

PDL Nº 65/2016, DO EDIL JOSÉ FRANCISCO MARTINEZ

O Presidente da Câmara Municipal de Sorocaba, usando das atribuições que lhe são conferidas por lei, decreta:

Art. 1º Fica concedida a Medalha Mulher Empreendedora “Ana Abelha” à Ilustríssima Senhora “VALQUIRIA ANDRÉIA SALINAS GOULART”, pelos relevantes serviços prestados a Sorocaba.

Art. 2º As despesas decorrentes da aprovação deste Decreto Legislativo correrão à conta de verba orçamentária própria.

Art. 3º Este Decreto Legislativo entra em vigor na data de sua publicação.

CÂMARA MUNICIPAL DE SOROCABA, 09 de agosto de 2016.

**JOSÉ FRANCISCO MARTINEZ**  
Presidente

Publicado na Secretaria Geral da Câmara Municipal de Sorocaba, na data supra.-

**JOEL DE JESUS SANTANA**  
Secretário Geral

Rosa./

**Despesas dos Gabinetes dos Senhores Vereadores  
RESOLUÇÃO Nº 304, DE 17 DE JUNHO DE 2005  
RESOLUÇÃO Nº 312, DE 05 DE DEZEMBRO DE 2006**

**JULHO DE 2016**

VEREADORES	ALUGUEL DE MÁQUINA REPROGRÁFICA	COMBUSTÍVEL	MATERIAL DE ESCRITÓRIO	POSTAGEM	TOTAL
ANSELMO ROLIM NETO	91,18	415,39	59,84	-	566,41
ANTÔNIO CARLOS SILVANO	91,18	110,07	276,36	1.137,30	1.614,91
FERNANDO ALVES LISBOA DINI	91,18	98,84	672,54	13,70	876,26
FRANCISCO CARLOS SILVEIRA LEITE	91,18	302,74	152,86	-	546,78
FRANCISCO FRANÇA DA SILVA	91,18	-	1.842,38	-	1.933,56
FRANCISCO MOKO YABIKU	91,18	194,61	30,76	-	316,55
GERVINO CLÁUDIO GONÇALVES	91,18	630,69	60,52	1.459,18	2.241,57
HÉLIO APARECIDO DE GODOY	3,04	52,51	-	1.188,30	1.243,85
IRINEU DONIZETI DE TOLEDO	91,18	626,62	97,05	340,00	1.154,85
IZÍDIO DE BRITO CORREIA	91,18	89,29	1.028,05	1.196,80	2.405,32
JESSE LOURES DE MORAES	91,18	254,24	136,67	-	482,09
JOSÉ ANTÔNIO CALDINI CRESPO	91,18	305,03	1.679,61	361,04	2.436,86
JOSÉ APOLO DA SILVA	91,18	425,77	47,89	69,70	634,54
JOSÉ FRANCISCO MARTINEZ	91,18	118,96	-	-	210,14
LUÍS SANTOS PEREIRA FILHO	91,18	632,35	85,27	597,61	1.406,41
MÁRIO MARTE MARINHO JÚNIOR	-	-	36,82	-	36,82
MAURÍCIO RODRIGUES DA SILVA	91,18	615,48	122,98	-	829,64
RODRIGO MAGANHATO	91,18	482,86	1.327,54	963,86	2.865,44
VALDECIR MOREIRA DA SILVA	91,18	532,45	660,96	1.275,00	2.559,59
WALDOMIRO RAIMUNDO DE FREITAS	88,14	677,66	81,62	-	847,42
WANDERLEY DIOGO DE MELO	91,18	467,78	31,74	448,80	1.039,50
<b>TOTAL</b>	<b>1.732,42</b>	<b>7.033,34</b>	<b>8.431,46</b>	<b>9.051,29</b>	<b>26.248,51</b>

**LEI Nº 11.389, DE 8 DE AGOSTO DE 2016**

Acrescenta dispositivo a Lei nº 10.985, de 29 de outubro de 2014, que dispõe sobre as regras para comercialização de alimentos em vias e áreas públicas e dá outras providências.

Projeto de Lei nº 56/2016, de autoria do Vereador Rodrigo Maganhato

José Francisco Martinez, Presidente da Câmara Municipal de Sorocaba, de acordo com o que dispõe o § 8º, do Art. 46, da Lei Orgânica do Município de Sorocaba, e o § 4º do Art. 176 da Resolução nº 322, de 18 de setembro de 2007 (Regimento Interno) faz saber que a Câmara Municipal de Sorocaba decreta e eu promulgo a seguinte Lei:

Art. 1º Acresce o art. 40-A a Lei nº 10.985, de 29 de outubro de 2014, com a seguinte redação:

“Art. 40-A “O Poder Executivo regulamentará esta Lei, no que couber, no prazo de 90 (noventa) dias contados a partir da publicação da Lei que incluiu este artigo”

Art. 2º As despesas com a execução da presente Lei correrão por conta de verba orçamentária própria.

Art. 3º Esta Lei entra em vigor na data de sua publicação.

A CÂMARA MUNICIPAL DE SOROCABA, aos 8 de agosto de 2016.

**JOSÉ FRANCISCO MARTINEZ  
Presidente**

Publicada na Divisão de Expediente Legislativo da Câmara Municipal de Sorocaba, na data supra.-

**JOEL DE JESUS SANTANA  
Secretário Geral**

JUSTIFICATIVA:

O presente substitutivo visa não deixar margem de dúvida quanto ao início da contagem do prazo para regulamentação da Lei.

Esta Propositura visa sanar a omissão do Poder Executivo que já perdura aproximadamente 2 anos, ou seja a lei que dispõe “sobre as regras para comercialização de alimentos em vias e áreas públicas e dá outras providências” foi publicada no dia 29 de outubro de 2014, sendo que até o momento não foi regulamentada. Salienta-se que muitas pessoas buscam o sustento de sua família através da venda de alimentos e por estarem na informalidade são excluídos pela sociedade como se o seu trabalho tivesse menor importância em relação às demais profissões. O Poder Público deve promover estudos ou programas que integrem este grande número de trabalhadores, fazendo com que possam contribuir para a nossa cidade, criando formas e dispositivos que os permita ter mais dignidade.

Quanto a constitucionalidade da presente proposição, solicito atenção em relação a minuciosidade do tema, senão vejamos:

1. Projeto de Lei de Iniciativa de vereador (NÃO DE INICIATIVA EXCLUSIVA DO PODER EXECUTIVO);

2. Foi considerado constitucional pela Secretaria Jurídica e Comissão de Justiça com fundamento no Poder de Polícia, pois visa disciplinar prática de atividade de particular em prol do interesse público;

3. Seria inconstitucional s.m.j a fixação de tal prazo (90 dias) em se tratando de inovação legislativa, ou de ato discricionário da competência do Chefe do Executivo, pois é fato que impor a este ação que insira-se no seu poder discricionário seria ato atentatório a Teoria da Trípartição dos Poderes, basilar de nossa República, o que não ocorre no presente caso.

Ocorre porém que quando trata-se de lei cuja vigência dependa intrinsecamente de matéria cuja regulamentação dependa de ato exclusivo do Chefe do Poder Executivo não há como este se omitir de fazê-lo, sob pena de, aí sim, estar descumprindo preceitos constitucionais. O Estado não pode se valer de regras de competência para se omitir de regulamentar questões devidamente discutidas e aprovadas na esfera competente, sob pena de,

dessa forma, ofender o Princípio da Repartição dos Poderes, pois a Constituição confere aos membros do Poder Legislativo a competência legislativa, e estes foram legitimamente escolhidos e eleitos, motivo pelo qual suas ações e atitudes, desde que lícitas e legais, devem ser preservadas e respeitadas.

Omitir-se intencionalmente é sobrepor o Poder Executivo ao Legislativo, e demonstrar que se o Executivo não concorda com a norma criada, a mesma não será regulamentada, retirando com isso requisito de validade da norma dentro de um ordenamento engendrado e programado para a harmonia entre os Poderes.

Nesse sentido são também decisões do Supremo Tribunal Federal, da qual destacamos:

“A transgressão da ordem constitucional pode consumir-se mediante ação (violação positiva) ou mediante omissão (violação negativa).” (Mandado de Injunção n. 542-7 São Paulo, Rel. Min. Celso de Mello). E prossegue: “Se o Estado, no entanto, deixar de adotar as medidas necessárias à realização concreta dos preceitos da Constituição, abstendo-se, em consequência, de cumprir o dever de prestação que a própria Carta Política lhe impôs, incidirá em violação negativa do texto constitucional. Desse non facere ou non praestare, resultará a inconstitucionalidade por omissão, ou pode ser total (quando é nenhuma a providência adotada) ou parcial (quando é insuficiente a medida efetivada pelo Poder Público).

Resta absolutamente claro que a despeito de ser medida de competência privativa sua, não se enquadra em ações inseridas dentro de seu Poder Discricionário, o Chefe do Poder Executivo DEVE regulamentar a matéria, sob pena de estar descumprindo regra constitucional. A forma como será feita essa regulamentação não pode ser discutida pelos demais poderes, desde que inserida nos parâmetros legais, porém definir que isso deve ser feito em um prazo razoável não excede a função legislativa, nem tampouco extorque competência executiva.

Nesse sentido é a jurisprudência, ADIN nº 2638-1 Santa Catarina: “(...) Tratando-se, no caso, de simples regulamento de execução, o prazo de 90 dias é razoável para que o Executivo exerça função regulamentar de sua atribuição.”(grifamos).

Ademais, apenas para que não reste dúvida quanto ao posicionamento também da Doutrina sobre tal questão, trazemos a lição do mestre Celso Antônio Bandeira de Mello, in Curso de Direito Administrativo:

“Costuma-se referir a atribuição regulamentar conferida ao Chefe do poder Executivo designando-a como “poder regulamentar”. Embora o uso corrente e moente, a expressão é infeliz. Melhor seria designar tal atribuição como “dever regulamentar”, pois o que o Chefe do Executivo tem é o dever de regulamentar as leis que demandam tal providência, e não meramente um “poder” de fazê-lo.

(...)

Por tais motivos, fácil é compreender-se que, se uma lei depende de regulamentação para sua operatividade, o Chefe do Executivo não pode paralisar-lhe a eficácia, omitindo-se em expedir as medidas gerais indispensáveis para tanto. Admitir que dispõe de liberdade para frustrar-lhe a aplicação implicaria admitir que o Executivo tem titulação jurídica para sobrepor-se às decisões do poder Legislativo.”

E acrescenta brilhantemente:

“Tanto é exato que omissão em regulamentar se caracteriza como descumprimento de dever jurídico que o art. 5º, LXXI, da Lei Magna estabeleceu: “Conceder-se-á mandado de injunção sempre que a falta de norma regulamentadora torne inviável o exercício dos direitos e liberdades constitucionais e das prerrogativas inerentes à nacionalidade, à soberania e à cidadania.” Considerando a importância de se homenagear essa categoria de trabalhadores, peço aos meus pares que aprovem o presente projeto de lei.

**TERMO DECLARATÓRIO**

A presente Lei nº 11.389, de 8 de agosto de 2016, foi afixada no átrio desta Câmara Municipal de Sorocaba, nesta data, nos termos do Art. 78, § 4º, da Lei Orgânica do Município.

Câmara Municipal de Sorocaba, aos 8 de agosto de 2016.

**JOEL DE JESUS SANTANA  
Secretário Geral**

**PORTARIA N.º 094/2016  
(Dispõe sobre exoneração)**  
JOSÉ FRANCISCO MARTINEZ, Presidente da CÂMARA MUNICIPAL DE SOROCABA, no uso de suas atribuições legais,  
  
RESOLVE:  
Art. 1º Exonerar, a partir de 04/08/2016, o Sr. EDSON GENTIL FILHO do cargo em comissão de Assessor Parlamentar, para o qual foi nomeado através da Portaria nº 023/2016 de 08/03/2016.  
Art. 2º Esta Portaria entra em vigor na data de sua publicação.  
Sorocaba, 03 de agosto de 2016.  
**JOSÉ FRANCISCO MARTINEZ  
Presidente**

Dfm/rh

**PORTARIA N.º 097/2016  
(Dispõe sobre designação)**  
JOSÉ FRANCISCO MARTINEZ, Presidente da CÂMARA MUNICIPAL DE SOROCABA, no uso de suas atribuições legais,  
  
RESOLVE:  
Art. 1º Designar o Senhor FLÁVIO HENRIQUE MESSIAS FURQUIM para exercer em caráter de substituição e de acordo com o disposto no Artigo 49 da Lei nº 3.800 de 02 de dezembro de 1991, o cargo de CHEFE DO SERVIÇO DE TRANSPORTE, enquanto perdurar o afastamento da Senhora Filomena Salaki, a partir de 16/08/2016.  
Art. 2º Esta Portaria entra em vigor na data de sua publicação.  
Sorocaba, 08 de agosto de 2016.  
**JOSÉ FRANCISCO MARTINEZ  
Presidente**

Dfm/rh

**PORTARIA N.º 095/2016  
(Dispõe sobre nomeação)**  
JOSÉ FRANCISCO MARTINEZ, Presidente da CÂMARA MUNICIPAL DE SOROCABA, no uso de suas atribuições legais,  
  
RESOLVE:  
Art. 1º Nomear a Senhora Wanda Aparecida Rego Oliveira, RG MG - 5.495.565, para exercer a partir desta data, o cargo em comissão de Assessora Parlamentar.  
Art. 2º A mesma será regida pelo Estatuto dos Servidores Públicos Municipais de Sorocaba, criado pela Lei Municipal nº 3.800/91, de 02 de dezembro de 1991.  
Art. 3º Esta Portaria entra em vigor na data de sua publicação.  
Sorocaba, 03 de agosto de 2016.  
**JOSÉ FRANCISCO MARTINEZ  
PRESIDENTE**

Dfm/rh

**PORTARIA N.º 098/2016  
(Dispõe sobre nomeação)**  
JOSÉ FRANCISCO MARTINEZ, Presidente da CÂMARA MUNICIPAL DE SOROCABA, no uso de suas atribuições legais,  
  
RESOLVE:  
Art. 1º Nomear a Senhora Ana Paula Sewaybricker Queiroz, R.G. n.º 24.826.743-7 SSP/SP, para exercer a partir desta data, o cargo em comissão de Assessora Parlamentar.  
Art. 2º A mesma será regida pelo Estatuto dos Servidores Públicos Municipais de Sorocaba, criado pela Lei Municipal nº 3.800/91, de 02 de dezembro de 1991.  
Art. 3º Esta Portaria entra em vigor na data de sua publicação.  
Sorocaba, 09 de agosto de 2016.  
**JOSÉ FRANCISCO MARTINEZ  
Presidente**

dfm/rh

**PORTARIA N.º 096/2016  
(Dispõe sobre nomeação)**  
JOSÉ FRANCISCO MARTINEZ, Presidente da CÂMARA MUNICIPAL DE SOROCABA, no uso de suas atribuições legais,  
  
RESOLVE:  
Art. 1º Nomear a Sr.ª MARTA LOPES DOS SANTOS, RG n.º 42.131.619-6 SSP/SP, para exercer em caráter de substituição e de acordo com o disposto no Artigo 49 da Lei nº 3.800 de 02 de dezembro de 1991, o cargo de ASSESSORA PARLAMENTAR, enquanto perdurar o afastamento do Senhor Mauricio de Castro Colone, a partir de 04/08/2016.  
Art. 2º A mesma será regida pelo Estatuto dos Servidores Públicos Municipais de Sorocaba, criado pela Lei Municipal nº 3.800/91, de 02 de dezembro de 1991.  
Art. 3º Esta Portaria entra em vigor na data de sua publicação.  
Sorocaba, 04 de agosto de 2016.  
**JOSÉ FRANCISCO MARTINEZ  
Presidente**

**DECRETO LEGISLATIVO Nº 1485, DE 09 DE AGOSTO DE 2016.**  
Dispõe sobre a concessão de Medalha Mulher Empreendedora “Ana Abelha” à Reverenda Pastora “Alice Cordeiro Taconi”.  
  
PDL Nº 58/2016, DO EDIL JOSÉ FRANCISCO MARTINEZ  
  
O Presidente da Câmara Municipal de Sorocaba, usando das atribuições que lhe são conferidas por lei, decreta:  
  
Art. 1º Fica concedida a Medalha Mulher Empreendedora “Ana Abelha” à Reverenda Pastora “Alice Cordeiro Taconi”, pelos relevantes serviços prestados a Sorocaba.  
Art. 2º As despesas decorrentes da aprovação deste Decreto Legislativo correrão à conta de verba orçamentária própria.  
Art. 3º Este Decreto Legislativo entra em vigor na data de sua publicação.  
CÂMARA MUNICIPAL DE SOROCABA, 09 de agosto de 2016.  
**JOSÉ FRANCISCO MARTINEZ  
Presidente**  
  
Publicado na Secretaria Geral da Câmara Municipal de Sorocaba, na data supra.-  
**JOEL DE JESUS SANTANA  
Secretário Geral**

Rosa./

**DECRETO LEGISLATIVO Nº 1486, DE 09 DE AGOSTO DE 2016.**  
Dispõe sobre a concessão de Medalha Mulher Empreendedora “Ana Abelha” à Ilustríssima Senhora “Sheila Santos”.

PDL Nº 59/2016, DO EDIL JOSÉ FRANCISCO MARTINEZ

O Presidente da Câmara Municipal de Sorocaba, usando das atribuições que lhe são conferidas por lei, decreta:

Art. 1º Fica concedida a Medalha Mulher Empreendedora “Ana Abelha” à Ilustríssima Senhora “Sheila Santos”, pelos relevantes serviços prestados a Sorocaba.

Art. 2º As despesas decorrentes da aprovação deste Decreto Legislativo correrão à conta de verba orçamentária própria.

Art. 3º Este Decreto Legislativo entra em vigor na data de sua publicação.

CÂMARA MUNICIPAL DE SOROCABA, 09 de agosto de 2016.

**JOSÉ FRANCISCO MARTINEZ  
Presidente**

Publicado na Secretaria Geral da Câmara Municipal de Sorocaba, na data supra.-

**JOEL DE JESUS SANTANA  
Secretário Geral**

Rosa./

**DECRETO LEGISLATIVO Nº 1487, DE 09 DE AGOSTO DE 2016.**  
Dispõe sobre a concessão de Medalha Mulher Empreendedora “Ana Abelha” à Ilustríssima Senhora “HELGA SANTOS”.

PDL Nº 60/2016, DO EDIL JOSÉ FRANCISCO MARTINEZ

O Presidente da Câmara Municipal de Sorocaba, usando das atribuições que lhe são conferidas por lei, decreta:

Art. 1º Fica concedida a Medalha Mulher Empreendedora “Ana Abelha” à Ilustríssima Senhora “HELGA SANTOS”, pelos relevantes serviços prestados a Sorocaba.

Art. 2º As despesas decorrentes da aprovação deste Decreto Legislativo correrão à conta de verba orçamentária própria.

Art. 3º Este Decreto Legislativo entra em vigor na data de sua publicação.

CÂMARA MUNICIPAL DE SOROCABA, 09 de agosto de 2016.

**JOSÉ FRANCISCO MARTINEZ  
Presidente**

Publicado na Secretaria Geral da Câmara Municipal de Sorocaba, na data supra.-

**JOEL DE JESUS SANTANA  
Secretário Geral**

Rosa./

**Combata o mosquito,  
evite água parada.**

**Use o cinto de segurança  
também no banco de trás.**

# Saiba como se prevenir da GRIPE

A **GRIPE** É UMA DOENÇA RESPIRATÓRIA AGUDA E SUA TRANSMISSÃO OCORRE DE PESSOA A PESSOA, PRINCIPALMENTE POR MEIO DE TOSSE, ESPIRRO OU CONTATO COM SECREÇÕES RESPIRATÓRIAS DE PESSOAS INFECTADAS. SAIBA COMO SE PREVENIR DA GRIPE ADOTANDO MEDIDAS SIMPLES:



Lavar as mãos frequentemente com água e sabão ou usar álcool gel, especialmente depois de tossir ou espirrar.



Ao tossir ou espirrar, cobrir o nariz e a boca com um lenço descartável.



Não compartilhar alimentos, copos, toalhas e objetos de uso pessoal.



Pessoas com gripe devem evitar ambientes fechados e com aglomeração de pessoas.



Não usar medicamentos sem orientação médica. A automedicação pode ser prejudicial à saúde.



Em caso de gripe, procure o seu médico ou a unidade de saúde mais próxima para diagnóstico e tratamento adequados.

**ATENÇÃO!** PROCURE O SEU MÉDICO OU A UNIDADE DE SAÚDE MAIS PRÓXIMA SE VOCÊ ESTIVER COM FEBRE ACOMPANHADA DE TOSSE OU DOR DE GARGANTA E PELO MENOS UM DOS SEGUINTE SINTOMAS: DOR DE CABEÇA OU DOR NO CORPO.

//Habitação

# Prefeitura entrega chaves do “Viver Melhor”

Assis Cavalcante / Secom

As famílias que vão ocupar os 416 apartamentos do Residencial Viver Melhor, construído no Jardim Betânia, Zona Norte da cidade, receberam as chaves de suas futuras moradias nesta quinta-feira. A solenidade promovida pela Prefeitura de Sorocaba, por meio da Secretaria da Habitação e Regularização Fundiária (Sehab), contou, inclusive, com a presença do governador Geraldo Alckmin.

O residencial é dividido em três condomínios: Viver Melhor I, II e III. Os moradores poderão ocupar seus respectivos imóveis a partir do dia 16 de agosto, conforme escala de datas e horários definida pela Sehab.

As moradias foram construídas por meio dos programas “Minha Casa Minha Vida”, do governo federal; “Casa Paulista”; do governo estadual, e “Nossa Casa”, que é o programa da Prefeitura de Sorocaba.



Os apartamentos possuem 42 m<sup>2</sup> com sala, cozinha, banheiro, dois quartos, além de uma vaga na garagem. O financiamento é feito pela Caixa Econômica Federal (CEF) com prazo para qui-

tação de dez anos. As parcelas variam de R\$ 25 a R\$ 80 por mês e correspondem a até 5% da renda da família beneficiada.

O projeto contempla famílias inscritas no cadastro habitacio-

nal do município, sendo que 3% dos imóveis foram reservados para idosos, 7% para deficientes físicos e 30% para pessoas que moram em áreas de risco ou de regularização fundiária.

Assis Cavalcante / Secom



//Regularização fundiária

## Sehab repassa 302 escrituras de imóveis

Em solenidade realizada no início da semana, no Teatro Municipal Teotônio Vilela (TMTV), a Prefeitura de Sorocaba, por meio da Secretaria da Habitação e Regularização Fundiária (Sehab), fez a entrega de 302 escrituras de áreas que foram objeto de regularização.

A medida atendeu moradores dos bairros Júlio de Mesquita Filho, Colorau I e II, Parque Vitória Régia e do Núcleo Habitacional Vila Barão Embriões.

A maioria das famílias esperava pelo documento há mais de 20 anos. Para promover a legalização, a Sehab fez o reconhecimento de cada imóvel, o desmembramento das áreas e acertou a transmissão da posse.

O Núcleo Habitacional Vila Barão Embriões surgiu na década de 1990, como uma área doada pela Urbes – Trânsito e Transportes à Sociedade Comunitária de Habitação Popular de Sorocaba, que fez a transmissão aos moradores, por venda de lotes com um pequeno imóvel construído. Foi a primeira vez que a Prefeitura promoveu a regularização de áreas do referido bairro.

Para serem regularizadas em Sorocaba, as áreas devem ser consolidadas há, no mínimo, cinco anos da data de publicação da Lei Municipal 8.451/2008 que norteia as áreas objeto de estudo da regularização fundiária, sendo possível, portanto, reconhecer áreas ocupadas até 2003.

//Trabalho

# Sorocaba formaliza mais de 2.800 MEIs neste ano

Sorocaba se mantém na linha das cidades que mais formalizam pequenos empreendedores e trabalhadores individuais por conta própria, os chamados MEIs. Durante o mês de julho, mais 391 pessoas foram formalizadas pela Prefeitura, por meio do Espaço Empreendedor, que concentra serviços gratuitos para formalização e gestão de negócios. Com isso, nos primeiros sete meses do ano já são 2.839 cidadãos que deixaram a informalidade e trabalham legalmente.

Criado pela Prefeitura para facilitar a vida dos pequenos empresários, o Espaço Empreendedor é vinculado à Secretaria de Desenvolvimento Econômico e Trabalho (Sedet). O novo balanço mostra que os números de julho colocam Sorocaba na terceira posição (atrás de Ribeirão Preto e Osasco), entre as cidades com população média de 600 mil habitantes, que mais formalizam. Em nível estadual, ficou atrás de São Paulo, Campinas, Guarulhos, Ribeirão Preto e Osasco.

Entre as atividades que mais se formalizaram em julho, a liderança é do setor de Promoção de Vendas, com 25 novos profissionais. O destaque fica para o crescimento



Alexandre Lombardi / Secom

das atividades de apoio a pacientes em domicílio, com 15 novas formalizações. Esses profissionais atuam principalmente no cuidado a idosos, com atendimento diretamente nas residências.

Ainda durante julho foram atendidas no Espaço Empreendedor 795 pessoas em busca de serviços como formalização, atendimento de declaração de rendimento, alteração cadastral, solicitação de baixa, emissão de nota fiscal eletrônica, boleto DAS-Simei e informações diversas.

Entre as vantagens que o em-

preendedor formalizado pode contar está a cobertura pela Previdência Social, além de poder prestar serviços aos órgãos públicos. São micro e pequenos empresários que passam a trabalhar legalmente, constituindo o Cadastro Nacional da Pessoa Jurídica (CNPJ), o que permite abertura de uma conta bancária, empréstimos com juros mais acessíveis e emissão de notas fiscais.

O Espaço Empreendedor fica na Av. Afonso Vergueiro, 1.927, no bairro Santa Terezinha. Informações pelo telefone (15) 3229-2372.

//Administração

## Prefeitura adota ações para equilibrar o orçamento

A Prefeitura de Sorocaba apresentou nesta semana a situação financeira atual do município e as medidas que estão sendo tomadas pela Administração para manter equilibrado o orçamento. O cenário é de queda de arrecadação, representando um déficit de R\$ 86 milhões entre as receitas e as despesas da Prefeitura para este ano.

A última medida adotada foi o remanejamento de R\$ 6.348.500,00. A prática é comum dentro dos limites que a legislação permite. Desta vez, a suplementação vai suprir a necessidade, sobretudo, da área da saúde. Com isso, algumas secretarias municipais tiveram anulação de dotações orçamentárias previstas.

Neste ano, a Prefeitura promoveu corte no orçamento na ordem de R\$ 133 milhões com ações de redução de contratos de serviços, locação de veículos e paisagismos, entre outros. Há expectativa de receita até o fim do ano para garantia do equilíbrio das contas, desde que se mantenham todas as medidas que vêm sendo realizadas.

Neste ano, só na área da Saúde, a Prefeitura deixou de receber R\$ 35 milhões da União e R\$ 27 milhões do Estado, valores que tiveram de ser pagos pelo Tesouro Municipal. Quanto aos gastos com folha de pagamento, a Prefeitura utiliza 36% do orçamento, quando o limite é de 52%. Todas as ações estão de acordo com a Lei de Responsabilidade Fiscal.

//Crédito

## Banco do Povo libera R\$ 1,4 milhão em 2016

O Banco do Povo de Sorocaba está com R\$ 2,2 milhões em recursos para emprestar aos empreendedores locais. Nos sete primeiros meses deste ano, 241 contratos foram fechados, resultando em R\$ 1.405.274,88 liberados. Somente em julho, 33 sorocabanos contaram com a ajuda do microcrédito para abrir ou estruturar o seu micro ou peque-

no empreendimento, totalizando R\$ 190.935,83. O Banco do Povo Paulista funciona em Sorocaba numa parceria entre a Prefeitura, por meio da Secretaria de Desenvolvimento Econômico e Trabalho (Sedet), e a Secretaria Estadual de Emprego e Relações do Trabalho (Sert). As linhas de microcrédito são para quem trabalha por conta própria e para

pequenas empresas. Os empréstimos variam de R\$ 200 a R\$ 20 mil, com juros de 0,35% ao mês.

A unidade está instalada no Espaço Empreendedor, na Avenida Afonso Vergueiro, 1.927. O atendimento é de segunda a sexta-feira, das 9h às 16h. Mais informações pelo portal [www.bancodopovo.sp.gov.br](http://www.bancodopovo.sp.gov.br) ou pelo telefone (15) 3229.2370.